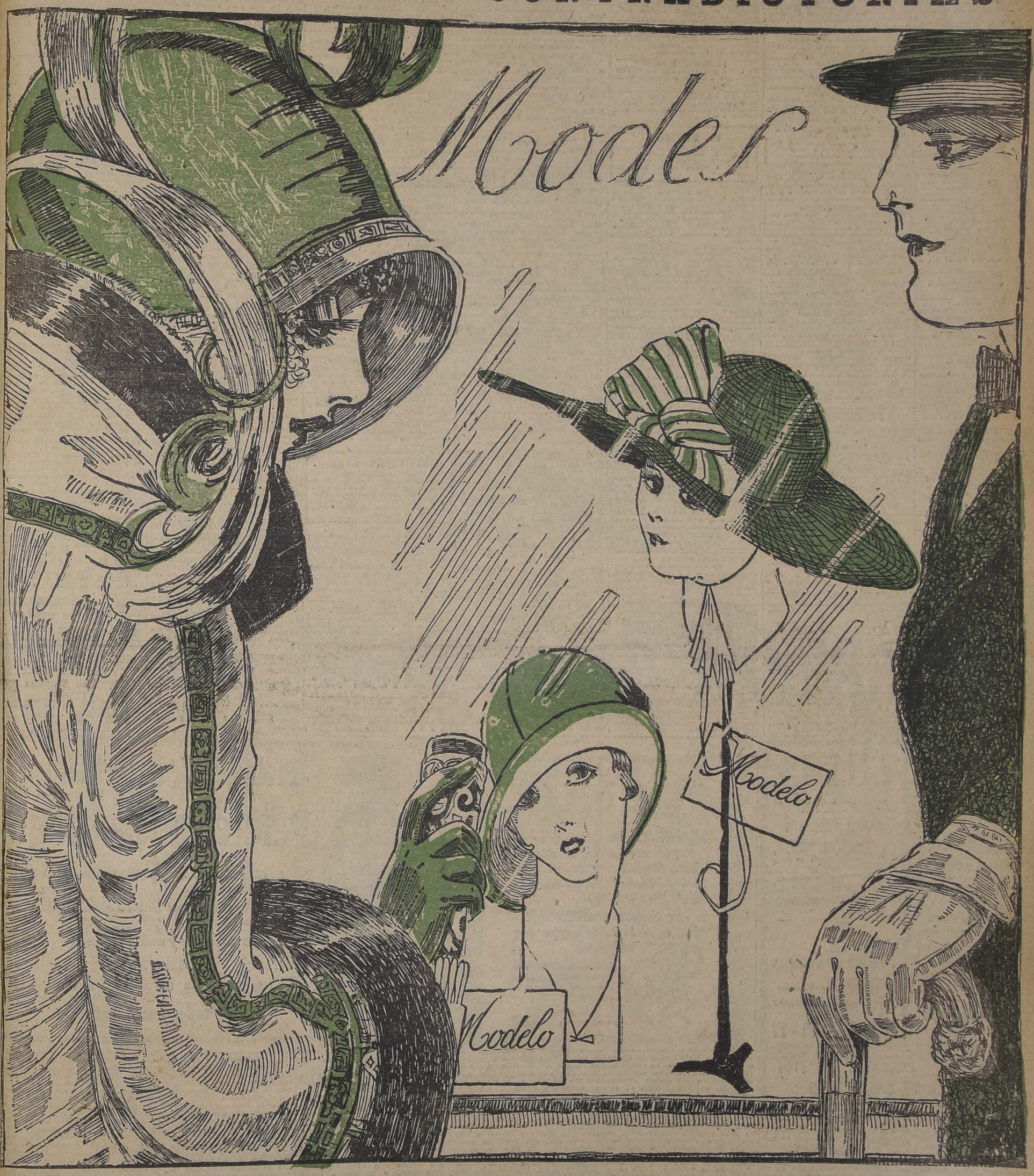
Edición en 3 secciones

LA NACION

PRECIO EN TODO EL PAIS VEINTE CENTAVOS

AÑO VIII — Teléfono Inglés 3113 - 3114 AGUSTINAS 1253 - 1269 — SANTIAGO DE CHILE, DOMINGO 11 DE MAYO DE 1924. — SUSCRICIONES: Por 1 año: $ 60.—Por 6 meses: 32 Por 3 meses: $ 17. — Por 1 año extranjero: $ 120 — Núm. 2,675

ATRACCIONES CONTRADICTORIAS



DE MESA
VITAL POQUINDO
RADIOACTIVA

MUEBLERIA
LA ARGENTINA
220- BANDERA -220
José Gurfinkel
Gran surtido de muebles de todos estilos
Fábrica: Chiloé 1310 al 1375
A precios más bajos que en todas las mueblerias. Antes de hacer sus compras consulte mis precios.

CIGARRILLOS
Misterio
0.40
cada paquete contiene una estampilla de AHORRO de CINCO CENTAVOS
CASILLA 226 VALPARAISO
CASILLA 1597-SANTIAGO

CANAS Y CALVICIE
Se curan radicalmente con el famoso Específico Boliviano Benguria.
MONEDA 875.— TELEFON O 882 - CASILLA 2426

ARBOLES FRUTALES
LOS CRIADEROS "CORRIAL" Y "LAS PALMERAS"
avisan a su distinguida clientela y al público en general, que desde el JUEVES PROXIMO, estarán a la vista, para la venta, en el DEPOSITO, BANDERA 130, las primeras variedades de árboles frutales, que el tiempo permite arrancar.
A LOS ESTABLECIMIENTOS LES OFRECEMOS MANZANAS A $ 8 EL CIENTO.
COMPRE USTED EL MANZANO "DELICIOUS", ARBOL DE GRAN PORVENIR.
CALVO Y CORRIAL -:- CASILLA 2875 -:- SANTIAGO

GUIA PROFESIONAL

ABOGADOS

GABRIEL AMUNATEGUI SALVADOR DE LA VEGA
Estudio: Huérfanos 1153. Oficinas 32 y 33. Casilla 2091. Teléfono 3507.

ERNESTO BARROS JARPA
Atiende sus asuntos profesionales el señor Agustín Barros Jarpa, en Morandé 235.

JUAN BARROS RIESCO
Oficina: Huérfanos 1235. Domicilio Carrera 257.

NAZARIO CHACON DEL CAMPO
Morandé 459, bajos. Teléfono 2008. Casilla 3241.

FEDERICO DUNCKER BIGGS
Huérfanos 832, altos. Banco Germánico. Casilla número 319. Teléfono 635.

ALBERTO DURAN B.
Huérfanos 1235. Oficina 5, Casilla número 2914.

NICANOR ELGUETA
Galería Alessandri 18 A., altos. Teléfono 586.

GALVARINO GALLARDO NIETO
Ahumada 168. Teléfono 3718

HECTOR ARNALDO GUERRA
Asuntos criminales, nulidades matrimonio, divorcios. Teléfono 4252. Santo Domingo 1251.

OSVALDO HEVIA
Morandé número 344. Casilla 1531.

BERNARDO LEIVA
Abogado. Bandera 552. Casilla 3063.

MANUEL MERINO H.
LUIS MERINO H.
Bandera 166. Teléfono 2077. Casilla 2407. Horas de oficina: de 10 1/2 a 11 1/2 A. M.

LORENZO MONTT
AMBROSIO MONTT WILMS
Compañía 1207. Teléfono 1807.

MANUEL OLIVA
Galería Alessandri 16-A. Teléfono 3203 Juicios civiles y criminales.

ROBERTO DE PETRIS
Estudio y domicilio: Galería Alessandri 25. Teléfono 156. Casilla 4044.

ANTONIO PLANET O.
especialmente cuestiones comerciales. Estudio: Bandera 239. Casilla 4034. Teléfono 1137.

HUBERTO SALGADO GALLARDO
Criminalista. Alegatos Cortes. Asuntos civiles, militares. Estudio-domicilio: Bandera 867, atiendo clientes franceses e ingleses, en su idioma.

LISANDRO SANTELICES E.
Abogado. Compañía 1246. Teléfono 331.

HUMBERTO YAÑEZ VELASCO
Agustinas 813. Teléfono 1614

JULIO RAMONA LARRAIN
ANIBAL VERGARA BARROS
Abogados. Amunátegui 550, 10 a

CONTADORES

CONTABILIDADES
para mayoristas y minoristas. — Inventarios. — Balances. — Servicios económicos en domicilio rural, urbano, provincia o "Oficina Chile" Delicias 2825. Casilla 3479. Teléfono 180, Estación. — Francisco Medel.

INGENIEROS

ALFREDO LEA PLAZA
Moneda 1168. Teléfono 127.

RAFAEL TORREBLANCA
Oficina técnica. Galería Alessandri 20 Casilla 952. Teléfono 1348.

MEDICOS

Dr. ITALO ALESSANDRINI
Cirugía y ginecología. 1 a 3. Merced 272. Teléfono 3.38.

Dr. AMENABAR OSSA
Oculista. Catorce años Europa, ocho años médico director Hospital de Ojos Condado Stanford. (Inglaterra). Merced 494. De 1.30 a 4.

LUIS AGUILAR
Médico cirujano. Regresó de Europa. San Isidro 229. De 1.30 a 3. Teléfono 813.

Dr. CARLOS D. AGUIRRE
Especialidad vías urinarias, venéreas, sífilis. Carmen 191. De 5 a 7.

Dr. ALCAINO
Oído nariz, garganta. Vías lacrimosas. Especialidad Hospital Salvador y Niños 3-5. Dieciocho N.o 257. Teléfono 257.

Dr. LEONCIO ANDRADE
Medicina interna. Rayos X. Merced 146. De 2 a 5. Teléfono 4528.

Dr. ARNELLO
Cirugía anestesia general, venéreas. García Reyes 17. De 12-3. Hospital San Vicente 4-5.

Dr. BUNSTER
Médico Hospital San Juan de Dios. Asistencia Pública. Santa Rosa 33. Consultas: 2 a 3. Teléfono 3476.

ARTURO BARRAZA ARAYA
Médico Cirujano
Especialmente vías urinarias, venéreas, sífilis. De 3 a 5. Puente N.o 557. Teléfono 4374.

Dr. DRAGA CASTILLO
Rayos X. Merced 136. Teléfono 1393. Ausente Europa, atenderá consultorio doctor Leoncio Andrade: 2 a 5.

Dr. RIFO BUSTOS
Estudios en Europa, medicina interna, preferentemente corazón, estómago: 2 a 5. Cochrane 177.

Dr. BORQUEZ SILVA
Estudios Europa. Pulmón, corazón, estómago, intestinos. Rayos X. 2 a 5. Arturo Prat 30. Teléfono 19. Matadero.

Dr. BISQUERT
Vías urinarias, sífilis. Moneda 859. De 2 a 6. Casilla 2653. Teléfono N.o 953.

Dr. BRONFMAN

Estudios en Europa, cirugía, enfermedades señoras venéreas, 2 a 5. Compañía 1463. Teléfono 3457. Teléfono, docimilio 3086.

Dr. JULIO BUSTOS
Médico ciudad Santiago. Medicina interna. Niños, sífilis. Recoleta 707, de 2 a 4.

Dr. ROBERTO BALTRA G.
Medicina general, vías urinarias. 3.30 a 6. Ahumada 11. Teléfono 870. Parque.

Dr. BARRENECHEA

Oculista especialista en oídos, nariz, garganta (ausente).

Dr. MARIANO BAHAMONDE RUIZ
Cirugía y ginecología. Cochrane 66. 2 a 5. Domicilio: Delicias 1230.

Dr. HECTOR CORONA T.
Se dedica exclusivamente a exámenes de Laboratorio. Delicias 3530. Teléfono 2483.

Dr. RODOLFO CASTILLO

Oídos, nariz, garganta. De 2 a 5. Delicias 1184.

Dr. ALDO CONTRUCCI
Estudios Europa. Medicina interna. Sífilis. Agustinas 1729. 2.30 a 4.30. Jefe Policlínico. Prof. Brokmann. Teléfono 3340.

Dr. LEON CHONCHOL
Medicina general. Rayos X. Sífilis, piel, venéreas. Consultas: 2 a 5. Serrano 34.

Dr. CASTAÑEDA IGLESIAS
Médico residente en Hospital Niños. Trasladóse Compañía 1882. Teléfono N.o 254. De 1.30 a 3.30.

Dr. EDUARDO CRUZ COKE L.
Medicina interna. Merced 305. De 4.30 a 6.30. Teléfono 4206.

Dr. CROIZET
Trasladóse Londres 26, entre Serrano y San Francisco. De 1 a 3. Teléfono 637.

Dr. E. DAVILA H.
Estudio Europa. Medicina interna. Laboratorio: de 5 a 7. Nataniel 113.

Dr. RODRIGO DONOSO GAETE
Médico Hospital Salvador. Medicina interna. Consultas de 3.30 a 5.30. Amunátegui 32. Domicilio, Santo Domingo 477. Teléfono 256.

Dra. JULIA CLAVERIA
Afecciones bronco-pulmonares, curación del asma. Consultas 1-3. Ejército 660.

IGNACIO DIAZ MUÑOZ S.
Medicina general, vías urinarias, 3 a 6. Bandera 574. Teléf. 3424.

Dra. JUANA DIAZ MUÑOZ
Especialista enfermedades señoras y niños. 4 a 6. Delicias 358. Teléfono N.o 1715.

Dr. RICARDO DONOSO
Enfermedades del corazón, pulmón. Regresó de Europa. 1.30 a 4.30. Agustinas 619.

Dr. DODDS
Cirugía, huesos, injertos óseos, cirugía cráneo-cerebral, de la médula y nervios. Estudios Estados Unidos. Europa. 21 de Mayo 578.

Dr. PAULINO DIAZ
De 1.30 a 4. Enrique Concha 42 (Entrada por Delicias o Erasmo Escala).

Dr. CARLOS DOREN N.
Enfermedades de señoras. Cirugía. Monjitas 538. Teléfono 2541. Consultas: 1 a 4.

Dr. DIMISTEIN

Agustinas 1360, esquina Teatinos. Rayos X, medicina general, especialidad corazón, pulmón, estómago o hígado. 1-4. Teléfono 3843.

Dr. ESPINA
Rayos X. Medicina interna. Estudios Europa. Delicias 1220, esquina Galvez. Teléfono 2102. De 1.30 a 4.

Dr. JULIO ENDARA
Medicina interna, estómago, corazón, riñones, obesidad. 2-5. Compañía 2712.

Dr. FRANCISCO EDWARDS
Estudios Europa. Vías urinarias.—Teatinos 10. De 2 a 4. Regresó.

Dr. FUENZALIDA CORREA
Cirugía, enfermedades señoras. Partos. De 2 a 3. Huérfanos 745. Teléfono 406.

Dr. FUENZALIDA BRAVO
Profesor extraordinario. Enfermedades de niños. Merced 560. Teléfono N.o 721. 2 a 4.

Dr. FONTECILLA
Estudios Europa. Afecciones pulmonares y nerviosas. Rayos X. Tratamientos especiales de la tuberculosis, pneumotórax artificial, tuberculinoterapia, etc. Delicias 1626.

Dr. CARLOS GARCES BAEZA

Delicias 1276.— Teléfono 2747. Exámenes químicos, bacteriológicos. Reacción Wasserman. Rayos X. Medicina interna. 3 1/2 a 5 1/2.

Dr. RICARDO GUNTHER
Ayudante Clínica Ginecológica, Universitaria. Cáncer, aplicaciones de Radium. 2 a 4. Avenida España 696. Teléfono 253, Parque.

Fr. FELIX GROHNERT B.

Enfermedades de la piel, sífilis y venéreas
Luz ultra-violeta, radioterapia
De 2 a 5. Ejército 391.

Dr. ANIBAL GREZ
Oídos, nariz, garganta. De 1.30 a 3.30. Merced 324. Teléfono 3555.

R. GLEISNER J.

Consultas de 4 a 6. Medicina interna. Histopatología. Castro 26. Casilla 2664.

DOCTOR GIANELLI — ESTUDIOS EUROPA — SIFILIS, PIEL, VIAS URINARIAS — 21 de MAYO 56 — CONSULTAS de 2 a 5

Dr. GUZEN
Estudios Europa. Cirugía y Ginecología. San Martín 509. 2-4. Teléfono 2860.

Dr. ENRIQUE GONZALEZ H.
Estudios Europa, especialmente estómago, intestinos, hígado, diabetes, obesidad, reumatismo. Ejército 644. De 1 a 2.30.

Dr. GARCIA COLLAO
Estudios Europa. Ojos, oídos, nariz y garganta. San Antonio 148. De 4 a 6.

Dr. GUSTAVO GIRON L.
Cirugía y Ginecología. Brasil 22. Teléfono 3126, de 2 a 5.

Dr. VICTOR M. GACITUA
Partos. Enfermedades señoras. Trasladóse Merced 812, 2 a 4. Teléf. 976.

A. ICAZA BARROS
Médico cirujano
Santo Domingo 789. Teléfono 2209.

Dr. ALEJANDRO INFANTE
Médico Jefe Policlínico Niños. Hospital Salvador, 2 a 5. Delicias 268.

Dr. AGUSTIN INOSTROZA
Cirugía general, especialmente de niños, sífilis. De 4-6. Puente 533.

Dr. EDUARDO DE RAMON
Regresó de Europa. Cirugía enfermedades señoras. 1 a 3. Agustinas N.o 1696. Teléfono 2623.

Dr. ROBERTO JARAMILLO
Ejército 707. Teléfono 142. Parque.

Dr. JOHOW
Estudios Europa. Cirugía y Ortopedia. Adultos, niños, 2-4. Santo Domingo 1523.

Dr. ALBERTO KORNEBANDWANTER
Estudios en Estados Unidos. Cirugía, Ortopedia. Consultas 10-12 A. M. Santo Domingo 614.

INSTITUTO RADIOLOGICO
Radioscopia radiografía, radioterapia, aplicaciones radium.

Dr. ADOLFO KAPLAN
Estudios Estados Unidos y Europa, Compañía 1429.

Dr. TEODORO LEIBLE
Enfermedades nerviosas. Medicina interna. Aplicaciones eléctricas; Lunes, Miércoles, Viernes, 5-7; Martes, Jueves, Sábado, 2-4. Olivos 794.

Dr. H. LEA PLAZA

Estudios en Europa. Compañía N.o 2115. De 2-5. Compañía 2115

Dr. LABRA LETELIER
Nariz, garganta, oídos. Consultas: de 1 a 5. Compañía 1361.

Dr. ARMANDO LEON L.
Cirujano. Compañía 1909. Martes, Jueves, Sábado 1-3. Teléfono 3548.

Dr. LOIS
San Pablo 1236. Medicina General. Vías urinarias. Sífilis. De 1 a 4.

Dr. LAVAL
Medicina interna. Amunátegui 24. De 1-3. Domicilio: Cochrane 846.

Dr. MEZA OLVA
Estudios Europa. Medicina interna. Sífilis 4-6. Dieciocho 268. Teléfono N.o 1769. Domicilio: Vicuña Mackenna 856. Teléfono 9, Santa Elena.

Dr. G. MORAGA FUENZALIDA
Regresó Europa, enfermedades niños. Cochrane 118. Teléfono 2804. De 2 - 3.

Dr. MOORE FUENZALIDA
Enfermedades señoras. Cirujano Hospital San Borja 1.30 a 3.30. Vergara N.o 155. Teléfono 3074.

Dr. MUÑOZ VALENZUELA
Médico residente Hospital Niños. Enfermedades niños Matucana 302. De 2 a 5.

Dra. CORA MAYERS
Médico-cirujano
Regresó de Estados Unidos. Especialista en niños. Luz ultra-violeta. Ahumada 49. Teléfono 711.

Dr. ITALO MARTINI
Oculista
Regresó de Europa. Ahumada 17. Consultas: 3 a 5.

Dr. JUAN MARIN R.
Cirugía general. Enfermedades niños. Delicias 1164. De 3 a 4.30. Domicilio: San Diego 1849.

Dr. MORALES BELTRAMI
Medicina general. Especialmente niños. Catedral 2257. De 1 a 2.

Dr. JUAN MONTENEGRO M.
Enfermedades de niños. Compañía N.o 1770. Teléfono 2120. De 2 a 4.

Dr OSCAR MELENDEZ
Medicina interna. Sífilis Merced 75. De 3-5. Domicilio: Sazié 2007. Teléfono 2246.

Dr. MANUEL MORENO
Medicina general. Particularmente: Riñón, Estomago, Intestino. Tratamiento especial, tuberculosis pulmonar. Estudios Europa. San Francisco 155. De 2.30 a 4.30.

Dr. MALBRAN
Enfermedades mentales y nerviosas. De 2 a 5. San Antonio 584.

Dr. M. NUÑEZ RAMORA
Martes, Jueves y Sábado. 2-6. Matucana 280. Teléfono 291. Estación.

Dr. LUIS OPAZO P.
Jefe Policlínico Niños. Universidad Chile. Compañía 1007. Teléfono 48. Estación.

Dr. ORLANDINI
Titulado Alemania y Chile. Medicina interna. Enfermedades niños. Teléfono 332. Catedral 1483. De 2-4.

Dr. ERNCO PUELMA
Médico Hospital San Juan de Dios. De 1.30 a 3.30. Agustinas 1314. Teléfono 1217.

Dr. PANTOJA
Corazón, pulmón, estómago, sífilis. Delicias 1276. 2 a 4. Teléfono 3747. Santo Domingo 1036. 6 a 8. Teléfono 574.

Dr. MARCIAL PARADA
Oídos, nariz, garganta. De 2 a 5. Santo Domingo 351. Teléfono 1359.

Dr. A. CUSTODIO POBLETE
Medicina interna y niños. Recoleta 65. De 1 1/2 a 3 1/2. Teléfono 4365. 4.30-6. Teléfono 3328 y 395.

Dr. DAVID PULIDO I.
Enfermedades niños. Santo Domingo 1790. Teléfono 2115. De 1 a 4.

Dr. PRUNES
Estudios Europa. Jefe Clínica, piel, sífilis. Venéreas. Merced 490. Casilla 2896.

Dr. OSCAR PERALTA
Medicina general señores. 3 a 4.30 Prat 672. Teléfono 194. Matadero.

Dr. ALBERTO PANATT
Médico Jefe Policlínica. Profesor García Guerrero, Pulmón, corazón estómago, hígado. Rayos X. Teléfono 1211. Huérfanos 1319. De 2 a 4.

Dr. ALBERTO BAHAUSEN
Carmen 47. De 4 a 5. Teléfono 2022. Riquelme 47. De 1 a 4. Teléfono N.o 1042.

Dr. AQUILES RIVEROS
Graduado en Bruselas. Partos señoras. Medicina general. Consultas: 1-5, en Sanatorio Av. Matta 539. Pensionado para partos, operaciones, medicina aislamiento y curación nervios, morfinómanos. Teléfono 97. Matadero.

Prof. ALEJANDRO DEL RIO
Enfermedades de oídos, nariz y garganta. 18 Miraflores. Consultas, a hora fija diariamente (salvo los Sábados). 2 a 5.

Dr. JOEL RODRIGUEZ P.
Estudios Europa. Medicina interna. Especialidad estómago, intestinos. Rayos X. De 2 a 4. Amunátegui 5 J. Teléfono 2810.

Dr. CESAR RODRIGUEZ LEON
Medicina interna general. Adultos y niños. Catedral 2507.

Dr. DEL RIO GUNDIAN
Medicina interna. De 3 a 4. Trasladóse Santo Domingo 2064. Teléfono 4333.

INSTITUTO SANITAS

AGUSTINAS 1955
Laboratorio, gutaperchas, radioscopias, terapia de radium y de Rayos X Luz ultra-violeta, aplicaciones eléctricas, inhalaciones de radium, baños de ácidos carbónico, diatermia.

Dr. STOLTING
Oculista. Médico recibido Alemania y Chile. Compañía 1092. De 3 a 6.

Dr. SANTANDER
Estudios Europa. Corazón, riñón, sífilis. Rayos X. Laboratorio Alameda 2131. De 3 a 5.

Prof. Dr. SOTO PARADA
Laboratorio clínico. Moneda 1035. De 3 a 6.

Dr. CRISTOBAL SAENZ
Estudios en Europa. Afecciones médico-quirúrgica de abbomen. Especialmente estómago, sífilis. Rayos X. De 3 a 4. Agustinas 1869. Teléfono 3093.

CARLOS SEALAN
Médico-cirujano. Consultas: 1.30 a 4 Trasladóse Delicias 225.

WENCESLAO MUÑOZ L.
Dentista. Extracciones sin dolor. San Diego 448.

ARMANDO MORA FINOCHET
Dentista. Trasladóse Santa Rosa 673.

LUIS PLAZA
Diez años jefe Clínica Prof. Valenzuela Basterrica. Extracciones difíciles. Serrano 42. Bajos, próximo Delicias.

Dr. MARCO A. SEPULVEDA
Laboratorio: Bandera 736. Teléfono 333. Exámenes completos sangre, orina, esputo, etc. Cultivos autovacunas. Abierto a toda hora.

Dr. HILLMUTZ SIEVERS W.
Médico cirujano. Domicilio: Molina 678. San Antonio 375. De 2 a 3 1/2.

Dr. TORRES TORRES
Jefe Clínica Prof Korner. Enfermedades internas y cirugía. Catedral 1249. De 2 a 5.

Dr. VEGA MACKEE
Exclusivamente pulmón. Nataniel 109. De 2 a 2.30. Lunes, Miércoles y Viernes.

Dr. G. F. VIDAL S.
Delicias 2699. Teléfono 240. Estación. Consultas: 5 a 6.

Dr. J. M. VERGARA KELLER
Regresó de Europa. Partos, ginecología. Agustinas 528. De 2 a 4. Teléfono 2855.

Dr. RAUL VENTURA JUNCA
Médico residente Hospital Salvador; Medicina general. Esp. sistema cardio-vascular. (Tratamiento moderno de las várices. Monjitas 559 4.30-6. Teléfono 3328 y 395.

Dr. VILLAGRA
Estudios Europa. Unicamente pulmón Rayos X. 2-6. Dieciocho 427-A. Teléfono 131 (Parque).

Dr. JAIME VIAL OLTRA
Ex-Director Sanatorio San José. Pulmón, corazón, tubo digestivo. Laboratorio 4 a 5. Trasladóse Catedral 1433.

Prof. Dr. VARGAS SALCEDO
Exclusivamente cirugía. Trasladóse Compañía 2499 Teléfono 1060. Martes, Jueves, Sábado. 2 a 5.

Dr. VICUÑA HERBOSO
Jefe Clínica Servicio Prof. García Guerrero Hospital San Vicente. Medicina interna. Especialmente, enfermedades del corazón. Martes, Jueves, Sábados. 2.30 a 4.30. Almirante Barroso 270. Teléfono N.o 1053.

Dr. YAÑEZ G.
Estudios Europa piel, sífilis, venéreas. Trasladóse: Delicias 865. De 4 a 5. Casilla 613.

Dr. WAUGH ALDUNATE
Estudios Europa. Especialmente enfermedades internas. Venéreas. Sífilis. Reacción Wassermann, 3 a 4. Compañía 1853.

Dr. WEINSTEIN
Estudios Europa, enfermedades de la piel, sífilis y venéreas, radioterapia y luz ultra - violeta. Agustinas 1257. De 2 a 5.

Dr. WIREN
Oídos, nariz, garganta. Compañía 1606. De 2 a 3.

DENTISTAS

Dr. CERDA LOPEZ
Dentista, especialista coronas y puentes. Riquelme 47. Teléfono N.o

Dr. CLODOMIRO CONTRERAS
San Antonio 451. Teléfono 3692. Horas 9 a 11, y 2 a 6.

JUAN FERRARI C. Y M. VALDIVIESO MORALES
Dentista: San Antonio 330.

Dr A. DE LA FUENTE
Trasladóse: Catedral 1280. Larga práctica Dr. Valenzuela Basterrica.

FORTUNATO ENCINA
Especialmente puentes, placas, coronas, extracciones. Ahumada 56.

MARCOS EMILFORK
Cirujano - Dentista. Moneda 627.

Dr. GALLARDO GONZALEZ
Estudios en Filadelfia. Consultas: diurnas y nocturnas. Echaurren 26. Regresó.

PEDRO MENDEZ
Estudios en Estados Unidos. Europa. Honorarios moderados. Regresó. — Huérfanos 782.

ALFREDO MUÑOZ LOBOS
Extracción sin dolor. Somnoformo, puentes, placas. Tratamientos rápidos. Compañía 1852.

WENCESLAO MUÑOZ L.
Dentista. Extracciones sin dolor. San Diego 448.

ARMANDO MORA FINOCHET
Dentista. Trasladóse Santa Rosa 673.

LUIS PLAZA
Diez años jefe Clínica Prof. Valenzuela Basterrica. Extracciones difíciles. Serrano 42. Bajos, próximo Delicias.

C. VALENCIA COUTO
Ayudante [illegible]
nes indoloras. Teatinos 50.

GERMAN UGARTE DONOSO
Dentista. Trasladóse: San [illegible] 574.

ISAAC VAISMAN B.
Especialidad enfermedades boca. Extracciones difíciles. Consultas, 2 a 5. Dieciocho 64.

CLINICA DENTAL DE VALLE LA HANTERRIA
Atendida por médico cirujano dentista, especialista en [illegible]. Teléfono 1642.

VETERINARIOS

SCHMIDT HERMAN
Enfermedades animales en general. Llamados domicilio. San [illegible] 467. Teléfono 3649. De 8 a 11 y 2 a 6.

ARQUITECTOS

OFICINA DE CONSTRUCCIONES
Económicas y de renta.
E. LEOPOLDO MAVE
Morandé 67. Teléfono 3132. Casilla N.o 380.

EDUARDO TASSO
Construcciones, transformaciones, reparaciones. Honorarios moderados. Huérfanos 1268.

MATRONAS

PENSIONADO PARTICULAR
J. Barrientos. Matrona. Maternidad. Señoras, pensionistas. Atención a domicilio. Baquedano 780.

MATRONA ERAZO
Recibe pensionistas. Atención a domicilio. Inyecciones. Huérfanos [illegible]

MATERNIDAD PARTICULAR
Lucrecia Arce de Martínez. Matrona. Señoras enfermas. Pensionistas. Partos. Inyecciones. Huérfanos 524.

Mme. A. FRAGNAUD
Matrona francesa. Trasladóse: Alameda Matta 74, entre Vicuña Mackenna y Santa Elena.

SARA OSORIO DE GONZALEZ
Matrona. Pensionado particular para partos y curaciones. Señoras. Asistencia a domicilio. Trasladóse: García Reyes 531.

PENSIONADO PARTICULAR
Mercedes Rojas, matrona. Teléfono 930. Recibo enfermas. Curaciones, maternas. Consultas a toda hora.

CLINICA PRIVADA DE OBSTETRICIA
Señora Reyes, matrona diplomada. Establecimiento moderno dirigido por dos cirujanos, especialistas. Recibo enfermas de todas partes del país. Partos: precios módicos. Consultas gratis. Esmeralda 61.

CASANDRA SAN MARTIN Y MATRONA
Recibe pensionistas. Unión Americana 199.

PENSIONADO DRA. VICENTE
Recibo enfermas de provincias, señoras, días. Asistencia completa, todos 50 pesos. Turnos particulares. San Diego 57.

ANA G. VARGAS BARRIA
Partos. Recibo pensionistas. Unión Americana 627.

MATERNIDAD PARTICULAR
Recibo pensionistas. Partos desde 50 pesos. Curaciones. Consultas. Señoras. San Diego 367.

CARMELA TOBO G.
Partos. Asistencia toda hora. Recibo enfermas, Matucana 61.

MASAJISTAS

YOLANDA GOMEZ
Masajista
Masajes faciales eléctricos, curando desperfectos del rostro. Especialistas inyecciones intravenosas. San Antonio 330

POMPAS FUNEBRES
Empresa Zenteno
ESTADO N.o 17
TELEFONO N.o 4275
DELICIAS N.o 2584
TELEFONO N.o 524
Abierto día y noche.
Atendidas por
Carlos Zenteno Loyola

LUTOS
Encontrará usted el mejor surtido en plaza, en el
MANTO ELEGANTE
PASAJE MATTE 28
Especialidad en Tocas y Sombreros de Crepé y Georgette.
La casa no tiene sucursal.

Leñas Secas
de espino y monte, a precios más bajos; carbón coke, carbón espino y quillay, fuera de competencia por su envase y calidad.
San Francisco N.° 697
TELEFONO 67 MATADERO
M—11

Fábrica de Coronas
Naturales y Artificiales
Se atiende Domingo y festivos.
SAN DIEGO 75 - 77

LAPICES VENUS
LOS lápices de mérito que más se venden en el mundo. Para dibujo y escritura en general: 17 grados (6B a 9H). Un lápiz para cada uso.
El No. 214 VENUS Superfino es el lápiz de copiar por excelencia
Las Gomas VENUS borran con suavidad sin ensuciar el papel. Viene en 12 tamaños.
De venta en las librerías y papelerías.
American Lead Pencil Co. New York, U.S.A.



Pieles!! Pieles!! Pieles!!
Peletería Santiago
En ella encontrará usted la piel más fina y de su agrado con poco desembolso.
Ultima oportunidad que ofrezco a mi distinguida clientela y público en general.
Se reciben hechuras y transformaciones.
PRECIOS MODICOS
Consulten nuestros precios antes de efectuar sus compras.
BANDERA, ESQUINA CATEDRAL

FOLLETIN (10)

LA CONDESA DE CAGLIOSTRO

por MAURICE LEBLANC

y ya tenía 25 a 30? Reflexione usted bien antes de contestar. ¿Eh? ¿Vacila usted, verdad ante semejante milagro? ¿Y no se atreve a afirmar?...

Sin embargo, hay algo mejor todavía... Abra por detrás el marco de esa miniatura y verá en el anverso, de la porcelana otro retrato de una mujer sonriente que tiene la cabeza envuelta en un velo impalpable, que le baja hasta las cejas, a través del cual se ve su cabello dividido en dos bandos ondulados. Soy yo también ¿verdad?

Mientras Beaumagnan ejecutaba sus instrucciones ella se había puesto igualmente un ligero velo de tul cuyo borde rozaba la línea de sus cejas y bajaba los párpados con una encantadora expresión. Beaumagnan balbuceó mirando alternativamente a la joven y la miniatura.

—Es usted... es usted...

—No cabe la menor duda, ¿verdad?

—Sí... sí... Es usted...

—Pues bien, lea la fecha a la derecha.

Beaumagnan leyó:

—Hecho en Milán, en el año de 1488.

Ella repitió:

—¡En 1488! Hace cuatrocientos años.

Rió francamente y su risa sonaba clara y cristalina.

—No adopte usted ese aspecto confundido, dijo. En primer lugar, yo conocía la existencia de ese retrato doble y hace mucho tiempo que le andaba buscando. Pero puede estar seguro de que no hay en ello el menor milagro. No trataré de persuadirlo de que he servido de modelo al pintor y que tengo cuatrocientos años. No, eso es simplemente el rostro de la Virgen María, y es una copia de un fragmento de la Sagrada Familia, de Bernardino Luini, pintor milanés discípulo de Leonardo de Vinci.

Luego, poniéndose repentinamente seria, y sin dar tiempo a su adversario de reponerse, le dijo:

—Ahora comprende usted qué es lo que me propongo, ¿verdad Beaumagnan? Entre la Virgen de Luini, la joven de Moscú y yo existe esa cosa imperceptible maravillosa y sin embargo innegable: el parecido. Parecido absoluto. Tres caras en una sola. Tres caras que no son las de tres mujeres distintas, sino que son la de la misma mujer. Entonces ¿por qué no quiere usted admitir que el mismo fenómeno, muy natural, al fin y al cabo, se reproduzca en otras circunstancias y que la mujer que ha visto usted en su cuarto no sea yo, sino otra mujer que se me parece lo bastante para que usted se equivoque?... ¿Otra mujer que haya conocido y que haya matado a esos amigos de ustedes, Saint Hébert y a D'Isneauval?

—Yo he visto... he visto... protestó Beaumagnan que casi la tocaba, de pie a su lado, pálido y vibrante de indignación. He visto, mis ojos han visto.

—Sus ojos ven también el retrato de hace veinticinco años y la miniatura de hace ochenta, y el cuadro de hace cuatrocientos años. ¿También era yo?

Ofrecía a las miradas de Beaumagnan al decir esto, su rostro juvenil, su fresca belleza, sus dientes brillantes, sus suaves mejillas mórbidas como una fruta en sazón.

Beaumagnan balbuceó desfalleciente.

—¡Ah! ¡Bruja! hay momentos en que creo en ese absurdo... ¿Qué se sabe nunca contigo? Mira, la mujer de la miniatura enseña más abajo de su hombro desnudo, en la piel blanca del pecho, un lunar negro. Ese lunar está ahí, más abajo de tu hombro... Yo te lo he visto... Mira... enséñalo a los demás para que también lo vean, para que puedan juzgar.

Estaba lívido y le corría el sudor de la frente. Echó mano al corpiño cerrado de la joven, pero ésta lo rechazó y expresándose con mucha dignidad, dijo:

—Basta, Beaumagnan. Usted no sabe lo que hace, y hace ya meses que no lo sabe. Hace un momento lo escuchaba y estaba confundida realmente porque hablaba usted de mí como si yo hubiera sido su amante y yo no he sido su amante. Es una noble cosa eso de golpearse el pecho en público, pero es necesario también que la confesión sea sincera. Usted no ha tenido ese valor. El demonio del orgullo no le ha permitido la confesión humillante de su derrota y cobardemente ha dejado creer lo que no ha existido. Durante meses y meses se ha arrastrado usted a mis pies, me ha implorado y amenazado, sin que jamás, ni una sola vez, hayan rozado mis manos sus labios. Ese es el secreto de su conducta y de su odio.

No pudiendo usted doblegarme, ha querido perderme; y delante de sus amigos forma usted de mí una imagen aterradora de criminal, de espía y de bruja. ¡Sí, de bruja! Un hombre como usted no puede pecar, según su expresión; y si usted ha pecado no puede ser sino por la acción de sortilegios diabólicos. No, Beaumagnan, usted ya no sabe lo que hace ni lo que dice. ¿Usted me ha visto en su habitación preparando el polvo que debía envenenarlo? ¡Vamos, hombre! ¿Con qué derecho invoca usted el testimonio de sus ojos? ¿Sus ojos? ¡Pero si estaban obsesionados por mi imagen y la otra mujer le enseñó una cara que no era la suya sino la mía, que usted no podía dejar de ver. Sí, Beaumagnan, lo repito la otra mujer. Hay otra mujer en el camino que vmos siguiendo todos. Existe otra mujer que ha heredado ciertos documentos provenientes de Cragliostro y que se engalana también con los nombres que él adoptaba. Marquesa de Belmonte, Condesa de Fénix... Búsquela, Beaumagnan. Porque es a ella a quien usted ha visto y es en verdad sobre la alucinación más burda de un cerebro desequilibrado, sobre lo que edifica usted contra mí tantas acusaciones quiméricas. Vamos, todo esto no es más que una comedia pueril, y hasta razón tenía yo de permanecer tranquila en medio de todos ustedes, como una mujer inocente, ante todo, y como una mujer que no expone nada. Con sus maneras de jueces y de verdugos, y a pesar del enorme interés personal que cada uno de ustedes puede tener en el éxito de la empresa común, son ustedes en el fondo personas que no se atreverían nunca a causarme la muerte. Usted tal vez, Beaumagnan, porque es un fanático y me tiene miedo. Pero necesitaría tener aquí verdugos capaces de obedecerle y no los hay. Entonces, qué... ¿Encerrarme? ¿Arrojarme en algún oscuro rincón? Si eso les divierte, bueno. Pero sépalo. No existe calabozo del que no pueda salir tan fácilmente como ustedes de esta sala. Así pues, juzguen, condenen. Por mi parte no diré una palabra más.

Volvió a sentarse y se quitó el velo, poniéndose otra vez de codos. Su papel había terminado. Había hablado sin arrebato, pero con una convicción profunda y una lógica verdaderamente irrefutable, asociaba los cargos levantados contra ella a esa leyenda de inexplicable longevidad que dominaba la aventura. Todo se combina, decía, y ustedes mismos han tenido que apoyar su acusación en el relato de mis aventuras pasadas. Han tenido que comenzar su acusación por el relato de acontecimientos que tienen cien años de fecha, para llegar a los sucesos criminales de hoy. Si fuí la heroína de aquéllos, si soy la mujer que usted ha visto, soy también la que le enseñan los diferentes retratos.

¿Qué responder? Beaumagnan calló. El duelo terminaba con su derrota y no trató siquiera de rehuirla. Además, ya no tenían sus amigos aquella faz implacable y descompuesta de las personas que se encuentran acorraladas ante la espantosa decisión de la muerte. La duda había penetrado en ellos. Raúl de Andrezy lo sintió claramente y hubiera concedido por esta razón alguna esperanza, si el recuerdo de los preparativos hechos por Godofredo de Etignes y Bounetot no hubiesen atenuado su contento.

Beaumagnan habló en voz baja con el barón. Luego Beaumagnan prosiguió como un hombre para quien la discusión ha quedado terminada.

—Tienen ustedes a la vista todas las piezas del proceso, amigos míos. La acusación y la defensa han dicho su última palabra. Ustedes han visto con qué certidumbre hemos acusado a esta mujer Godofredo de Etignes y yo; con qué sutileza se ha defendido ella atrincherándose detrás de una semejanza inadmisible y dando así en última instancia un ejemplo sorprendente de su habilidad y de su astucia infernal. La situación es, pues, muy sencilla. Un adversario de esta potencia y que dispone de semejantes recursos, no nos dejará nunca tranquilos. Nuestra obra está comprometida. Ella nos destruirá uno tras otro. Su existencia lleva consigo fatalmente nuestra ruina y nuestra pérdida.

¿"Quiere esto decir que no haya otra solución que la muerte y que el castigo merecido sea lo único que debamos considerar? No, que desaparezca, que no pueda intentar nada; no tenemos derecho de pedir más; y si nuestra conciencia se rebela ante una solución tan indulgente, debemos limitarnos a ella, porque, en suma, no estamos aquí para castigar, sino para defendernos. He aquí, pues, las disposiciones que hemos tomado contando con la aprobación de ustedes. Esta noche, un buque inglés cruzará a cierta distancia de esta costa; de allí se desprenderá un bote, a cuyo encuentro iremos nosotros a las diez, al pie de la Aguja de Belval. Esta mujer será castigada, llevada a Londres, desembarcada de noche y encerrada en una casa de locos, hasta que nuestra obra haya sido terminada. No creo que ninguno de ustedes se oponga a nuestra manera de obrar, que es humana y generosa, pero que defendiendo nuestra obra nos pone al abrigo de peligros inevitables".

Raúl se dió cuenta en seguida del juego de Beaumagnan y pensó:

—Es la muerte. No hay tal buque inglés. Hay dos botes, uno de ellos desfondado, que ellos llevarán más afuera y lo dejarán irse a pique. La condesa de Cagliostro desaparecerá sin que nadie sepa nunca qué ha sido de ella.

La duplicidad

DEL CONCURSO DE BELLEZA FEMENINA ORGANIZADO POR "ZIG-ZAG" Y "LA NACION"



Señorita MERCEDES MENA MENA



Señorita GRACIELA CAVADA BIESCO

Señora ELENA HURTADO DE LECLERC

HAY QUE RELEE

Si la lectura es agradable, volver a leer es, a veces, más agradable todavía.

—En París no se relee—decía Voltaire.—¡Viva el campo, donde hay tiempo para hacerlo!

Volver a leer es, en efecto, tarea de gente desocupada. Royer Collard decía:

—A mi edad no se lee: se relee.

Es, en realidad, un placer de viejos.

Los filósofos, los moralistas y los pensadores son los que más fácilmente se releen para tratar de comprenderlos; pero hay otros autores tan dignos como esos de ser releídos y cuya lectura se repite por placer.

Se vuelve a leer para gozar del detalle o del estilo. La lectura es, al lector, lo que provisición es al orador. ta un acto siempre un poco tuoso. Por muy apático que uno el temperamento o por que sea el método de lectura ha adoptado, es imposible necer tranquilo y no apresurar lectura para llegar a saber antes cuál es la idea general conclusiones a que llega sofo o cuál es el fin que el obra de novelista. Es una cosa ble precipitación, pero hay personas que se vean exentas ella.

Lo mismo que el orador corrige en las pruebas de imprenta de diario el estilo y las faltas de lenguaje que pueden habérsele deslizado en la improvisación, releyendo corregimos nuestras improvisaciones de lectura. Prestamos mayor atención al estilo al ritmo, los procederes y artificios de composición y a la disposición de ideas del autor.

En la primera lectura entramos en el pensamiento del escritor; la segunda penetramos en su laboratorio; lo vemos trabajar; sorprendemos los secretos de su arte y eso nos permite, al mismo tiempo que afina nuestro espíritu, llegar más eficazmente al autor, para que mañana, en otra obra, leamos por la primera vez.

El releer enseña el arte de leer.

E. R.

BARATURA y PERFECCIÓN



Lindos corsés faja, modelos exclusivos, y calzado muy elegante. Precios, desde hoy, muy reducidos GRAN RECLAME.

"LA FLOR DEL DIA."

SAN ANTONIO 93, ESQ. MONEDA

MANANA INICIAMOS LA LIQUIDACION

De todas las Mercaderías de Invierno a Precios Muy Rebajados

FELPAS PELO DE OSO	JERSEY JASPEADO	GAMUZAS JACQUARD	FORROS TORNASOL	VELOUTINE REVERSIBLE	VIYELAS de Pura Lana	BROCATOS Para Forros
Valían 35 pesos, a $ 26.80	Ancho 2 metros, a $ 29.50	Valían 35 pesos, a $ 26.80	140 de ancho, a 16 pesos	PARA BATAS a $ 6 metro	90 de ancho a $ 6.80 metro	SIMILAR SEDA a $ 4.50 metro

FELPAS

NEGRAS, lisas, desde	$ 20.00
NEGRAS, labradas, desde	$ 25.00
DE SEDA, riquísimas	$ 65.00
NEGRA, lisa, valía $ 140, a	$ 98.00
ASTRAKNKES, desde	$ 35.00
PILOTINAS estilo nuevo	$ 45.00
FELPA seda, sombreros	$ 25.00
TERCIOPELO de seda	$ 15.00
TERCIOPELO extra-fino	$ 20.00
TERCIOPELO inglés, desde	$ 6.80

GAMUZAS

FRANCESAS, 120 de ancho	$ 12.80
RIQUISIMAS, valían $ 22, a	$ 16.80
EXTRA-FINAS, valían $ 25, a	$ 19.80
MARROCAIN lana, desde	$ 12.00
LANAS Jacquard finas	$ 20.00
LANAS Jacquard, ricas	$ 25.00
LANAS Jacquard, extra	$ 28.00
JACQUARD especial para tapados; valían $ 45, a	$ 30.00
PONGE, liquidamos desde	$ 5.00

GABARDINAS

FRANCESAS, pura lana	$ 11.00
MEJORES, 140 de ancho	$ 14.00
CLASE MUY SUPERIOR	$ 16.00
CLASE MUY ESPECIAL	$ 18.50
CLASE MUY RICA	$ 22.00
ESPECIAL para abrigos	$ 25.00
CLASE EXTRA SUPER-FINA	$ 30.00
CLASE NON PLUS ULTRA	$ 35.00
SARGAS, 140 de ancho	$ 10.00
CASIMIRES suaves, desde	$ 11.00

MOLETONES

GRAN SURTIDO, desde	$ 3.00
FRANELAS colores, desde	$ 2.00
FRANELAS doble faz	$ 3.50
VIYELAS surtidas, desde	$ 2.00
VIYELAS 1|2 lana, gruesas	$ 5.00
PIQUE afranelado, rico	$ 5.00

CREAS

RICA 3|4 hilo, 165 ancho	$ 6.90
RICA 3|4 hilo, 185 ancho	$ 7.90
RICA 3|4 hilo, 205 ancho	$ 8.90
EXTRA 3|4 hilo, 165 ancho	$ 7.50
EXTRA 3|4 hilo, 185 ancho	$ 8.50
EXTRA 3|4 hilo, 205 ancho	$ 9.50

FRAZADAS

DE COLOR, 140x210	$ 6.50
BLANCAS, 150x215	$ 7.50
BLANCAS, muy buenas	$ 10.00
BLANCAS, muy gruesas	$ 12.00
BLANCAS, muy finas	$ 15.00
BLANCAS, clase superior	$ 18.00
BLANCAS, clase extra	$ 22.00
DE COLOR, especiales	$ 30.00
INGLESAS, de lana	$ 35.00
ESPAÑOLAS, lanas finas	$ 45.00

FRANELAS

CRUDAS, calidad 1	$ 2.00
CRUDAS, calidad 3	$ 2.60
CRUDAS, calidad 4	$ 2.80
CRUDAS, calidad 5	$ 3.00
CRUDAS, calidad 6	$ 3.20
CRUDAS, calidad 7	$ 3.50
CRUDAS, calidad 8	$ 3.80
CRUDAS, calidad 9	$ 4.00
CRUDAS, calidad 10	$ 4.50
CRUDAS, calidad 11	$ 5.00

TOCUYOS

LLAMADOS CREAS CRUDAS

SUPERIOR, 145 ancho	$ 3.90
ESPECIAL, 165 ancho	$ 4.50
EXTRA, 165 ancho	$ 5.50
EXTRA, 185 ancho	$ 6.50
EXTRA, 205 ancho	$ 7.50

SABANAS

ESPECIAL para colegial	$ 6.50
BUENA CREA, 1 plaza	$ 8.50
CREA 1|2 hilo, 1 1|2 plaza	$ 14.00
CREA 1|2 hilo, 2 plazas	$ 16.00
CREA hilo, 1 1|2 plaza	$ 17.80
CREA hilo, 2 plazas	$ 22.00

COTÍ

LISTADO, 140 ancho	$ 3.80
SATINADOS, muy buenos	$ 6.50
ADAMASCADOS, superiores	$ 8.00
ARRASADOS, extra-finos	$ 10.00
FUNDAS caladas, desde	$ 1.80
SABANAS crea cruda	$ 8.00

CASIMIRES INGLESES Y FORROS PARA SASTRES A PRECIOS ESPECIALES

BANDERA 702 —: ESQUINA DE ROSAS :— **TRUEBA, VILLA Y Cía.** BANDERA 702 —: ESQUINA DE ROSAS :—

DE NUESTROS

EL TRIUNFO DEL ACORDEON

por ERNESTO TORREALBA

el "bal musette".— Un rincón de la Montagne Sainte Geneviéve.— El acordeón chileno triunfa y llora y ríe.— Una "java" en compañía ilustre.— En el dancing de lujo.— Una caricatura del baile apachesco.— La miss que imita la gigolette.— La danza de las rodillas locas.— La negra del cabaret.— Un abuelo respetable y feliz.

...IS, Mayo 3 de 1924.

... un frío que acuchilla la ... Sobre los boulevares está ...do una nieve líquida y ba... no es nieve, ni agua, ni ...izo. Es una pluvia...illa inconsistente, silenciosa y lúgubre, algo que quiere ser tan blanco y puro como la nieve, pero, como una ...ntrilla vergonzosa, llega al ...lo ... una gota de lodo...

...tas noches innombrables, ... veces yo me voy a "bal-musette", como se dice en la ... del parigot. Porque yo co... un verdadero musette con ...anes de marca legítima, es ...r, que poseen una biografía ...minosa en las comisarías de ...s escrita en estilo policial, ...ante, y seco, maravilla de con...ón y jocundez. Debo constatar ... hasta aquí estos niños han ... correctos para conmigo.

...s en el barrio latino, en un ...concito lleno de secreto. Vólme ... una calleja que parte de la ...za, Maubert, caracolea, y luego trepa hasta las alturas de ...nte Geneviéve. Hasta mi deseo, Santa Genoveva guía mis ...sos...

Un cartel dice: "Au bal de fa...lle". Mi espíritu se solaza un ...tante considerando cómo este ...eblo que apenas conoce la fa...lia — el "home" del parigot es... en el café — enarbola su nombre como insignia de respeto y se...edad. Pienso que por lo mismo; porque él la conoce tan po..., esa palabra, en nuestro sen...do de hogar, pasa por sus la...os como algo sagrado, una di...nidad lejana e inalcanzable. ...demás, familia, aquí significa pa...eja: es su contextura parisiense.

Atravesamos la cantina, un fis...ón alumbrado de luz roja donde ... patrona ejecuta mecánicamente ... la inmersión de los vasos en ...n cubo de agua fría. En el fon..., después de levantar una cor...ina, me encuentro en la sala del ...aile.

Los clientes y sus "damas" es...án ahí. Me acoge una mirada indiferente, por encima del hombro. Acodado a una de las mesas de madera blanca, pido un "blanc gommé" y un choro. Saboreando el marisco y el vinillo agrio, observo.

Sobre todas las cabezas un "jo...que" de tintas grítonas. Vestidos entallados que moldean las caderas, zapatos puntiagudos. Camisas rojas y bufandas verdes. Todos recién afeitados, con el mentón azul y la pipa entre los dientes, aguardan. Ellas, sin sombrero, medias de seda y traje sastre que deja al aire la pechuga escarlata de las camisetas tejidas. También fuman, lanzando largas espirales que velan de un nuevo misterio sus ojos enigmáticos, alargados, donde las pupilas tienen un vicio largo, áspero, penetrante como la punta de un puñal.

Todos esperan, los ojos fijos ante un litro de vino rojo, hasta que el tocador de acordeón requiere el instrumento. Es un virtuoso de ojos dormidos y mostachos Van Dick que entre las damas deben hacer delicias y martirios. Completan la orquesta un violín y un pistón.

No se toca la "java" ni "Mon homme"; son unas melodías muchísimo más bailables, brincadoras, salvajes, un ritmo que azota el entablado y quiebra las cinturas bajo una pauta unánime. Danzan el vals y "su java", es una mezcla extraña de aspereza y sensualidad; pequeños pasos rápidos hacia los lados, después torbellino y vértigo, luego un paseo "chaoupé", ambiguo, sensual, los hombros se arquean y el cuello se encabrita en una torsión angustiosa. Ellos "agarran" a su pareja ávidamente, con hambre y sed, en un abrazo fuerte, pero tierno. Terminada la música, ellos no plantan su dama en medio del salón como en las "boites" de lujo: la conducen del brazo a su asiento con un gesto de vieja galantería...

El mirón mira y se place en la compañía donde triunfa el "accroche-coeur"! El accroche-coeur, es una guedeja húmeda y en forma de cuerno que el "lascar" deja asomar sobre la frente como un interrogativo amoroso. Es el "engancha corazones". De ahí, según la leyenda, quedan colgando, prendidas de amor, las almas cándidas y viciosas de las gigolettes.

El humo teje por toda la sala sus inmensas telas de araña. Es el humo fuerte y apretador de este terrible "gris", el tabaco popular francés que las canciones funambulescas han inmortalizado, consolador de bohemias y perdularismos: el que la vieja meretriz agonizante pide antes de morir para llenarse la boca, por última vez, de toda la canallesca amargura de su vida...

Donne — moi du gris!
Laisse — moi rouler
De mes doigts tremblants
Le tabac maudit!...

Y yo he liado un cigarrillo con él, para darme el colorido de la hora y de la escena. Me deja en los labios su residuo áspero y amargo, algo rudo y canalla. Lo enjuago con un vaso del vinillo rojo que es agrio y parlachín. Y más canalla...

Allá en Montmartre, cerca de la plaza Pigalle, en un dancing de lujo. ¿Pigalle? ¿L'abbaye de Theléme? ¿Le Caucasien? Cualquiera... El champagne es obligatorio y las horas cuestan montones de billetes. La vajilla es fina y el público escogido... o lleva una indumentaria escogida. Se habla inglés, español, de vez en cuando francés, un francés abracadabrante: me hace el efecto de un monstruo que poseyera a la vez los colores de todas las razas y un miembro a la manera de cada una... Smokings, vestidos de soirées que empiezan en la cintura: de la cintura arriba, sólo se permiten collares... Como la fiesta empieza, todavía se buscan actitudes. Algunos señores, a pesar de la blancura de sus pecheras y de la corrección de sus maneras, parecen inquietantes: cuando su mirada se tropieza con la de las mujeres hay una indiferencia tal, que es toda una complicidad, una turbia complicidad. Dos bailarinas, lindas como dos estatuas con todos los miembros alargados cual almendras, evolucionan casi vestidas: llevan una coraza de pedrerías en cada seno y el resto... ¡Dios las hizo así! Bailan en medio el recogimiento general, girando entre las mesas, sonriendo, escapando como sombras olorosas a las manos que se alargan. Bailan la danza de las "rodillas enloquecidas". Terminado el número, el recogimiento se destiende en algo tremendo. Felizmente para esta descripción, surge la negra. La negra en la "boite de nuit" es tan indispensable como el champagne. Es una senegalesa pasuda; la boca hinchada donde los dientes relumbran como cuchillas de nieve, hace una ancha flor entreabierta. Viste un taparrabo muy bíblico de seda verde, zapatillas de seda verde, y, a la altura del estómago, un cinturón de seda verde. Es linda, la piel destella como una joya, y ríe y brinca, animal gracioso y alegre, todo integro en la sensualidad de la luz, de la música y del aroma! Cuando no baila, en todos sus movimiento hay una gracia parisina. Sus dedos largos llevan anillos monstruosos como las Vírgenes de los santuarios milagrosos y las palmas de sus manos son pálidas como el posterior de los monos.

Cuando baila... baila la danza del vientre. Es un exotismo de lujuria, inventado en París. Mirándola, se piensa que el vientre de esa mujer es una persona, un ser aparte y vivo, y que se ha vuelto loco...

La orquesta lanza un jazz y luego un tango, y un boston. Las parejas giran, lentas, voluptuosas. La música, languidecente, nostálgiosa, evoca islas exóticas con soles de nieve y de llama y bosques de orquídeas azules; evoca atardeceres de desierto con una palmera, una luna amarilla, un dromedario que sueña: bajo la tienda de seda, cien bayaderas danzan para el impasible señor que está cubierto de zafiros...

Ríos de champagne corren por las mesas, descienden en cascadas por los manteles, destilan sobre los pies desnudos y las zapatillas de baile. Las parejas se han acordado. Las serpentinas y las balas de papel remolinean en el aire en un torbellino multicolor. Todos los hombres se han calado el gorro de papel, este clásico gorro de la "noce" parisién, una arlequinada de cintas y confettis que todo el mundo se pone, con gracia...

Se descubre un maravilloso remedio para engordar

HACE AUMENTAR DE 3 A 8 KILOS EN CORTO TIEMPO

Un famoso médico especialista de New York, ha preparado en forma de pastillas, una combinación de ingredientes nutritivos, a que da el nombre de CARNOL, y que sirve para hacer que personas delgadas puedan aumentar sus carnes y peso a razón de 3 a 8 kilos en pocas semanas. Dice el citado especialista:

"Este preparado CARNOL, no es ningún misterio ni se debe dudar de sus resultados. Todos sabemos que la formación de carne y gordura o grasa, en el cuerpo humano, depende del poder de asimilación, y todos los médicos son de opinión que las personas que asimilan sus alimentos son, por regla general, robustas, bien formadas y saludables. Si todo el mundo pudiese asimilar propiamente las comidas, que lleva a su estómago, no habría tantos hombres y mujeres delgados".

CARNOL, una pastilla con cada comida, sirve de agente asimilativo y forma el lazo de unión entre el comer y el engordar. Hombres y mujeres delgados que toman CARNOL con cada comida, pronto empiezan a notar sus buenos resultados y a menudo aumentan de 1 a 2 kilos cada semana. Si usted desea aumentar sus carnes, hermosear su figura y mejorar su digestión, no deje de tomar CARNOL. Se vende en las Farmacias. Depositarios: Daube y Cía., Santiago, Valparaíso, Concepción, Antofagasta.

DE MARSELL

Navegando por el inmenso mar.— Stromboli, el Africa.— En Oriente se siente la fuer —Egipto está poblado por seres extr dernismo musulmán matará el mist

EN ALTA MAR, Febrero de 1924

Febrero 17. — Día brillante con un océano muy azul y una brisa que recuerda el invierno del continente vecino. Sobre cubierta asoman los pasajeros estudiándose burguesamente. En general, es un conjunto mediocre, en que sólo se destaca la gracia picante de una parisiense que va a Saigón. Funcionarios, militares y comerciantes rivalizan en la presentación exterior a quien reune más condiciones del perfecto "burgués republicano". Hay desconfianza en la mirada y ya presiento que Larreta y yo estamos en otra categoría mundana y seremos clasificados, tanto a causa de nuestra vestimenta londinense como por la cabina de personajes orgullosos a quienes conviene darles una lección de la "fierté democratique" francesa.

Tenemos cuatro días de Mediterráneo o sea cuatro días para seguir cultivando los efluvios de Europa. En la mañana el ventanillo que mira al mar apareció con medio horizonte azul recortado por tierra. Era Córcega y más tarde Cerdeña. Así transcurrió el día. Mientras, los pasajeros siguen escudriñándose el origen y las intenciones con un mirar lleno de vacilaciones que hace pensar en el abismo que separa la mediocridad humana del genio. Napoleón, allí en Córcega, sobre un peñón miró al mundo y a la historia de frente y como cosas que ya conocía, que le eran fascinadoras y le pertenecerían.

Acá sobre un orgulloso transatlántico de 19,000 toneladas, que es apenas un escollo que va avanzando penosamente en la vibración de sus máquinas, todos, hombres y mujeres miran apenas el detalle del vestir, un poco del horizonte marino y sus afanes no van más lejos que el puente de paseo.

Al día siguiente Stromboli, la isla-volcán, amanece en mi ventanillo. Este cono que asoma de entre las aguas, desnudo de todo aderezo, tronando a intervalos y alumbrando en la noche a los navegantes con el fuego de sus bramidos, es un islote que tiene tejido al rededor de una corteza química implacable la más fina corona de encajes. Aquí la mitología amamantó muchos de sus héroes y aún en este siglo XX Vulcano, Dios del fuego y Eolo, divinidad de los vientos, triunfan como antaño poniendo un comentario fantástico en todos los cerebros.

Homero nos hace salir de aquí a Ulises, rey de Itaca, llevando en su ruta de regreso todos los vientos favorables en el velámen y todos los huracanes, por gracia de Eolo y sus doce hijos, que son cada uno un mes del año, prisioneros en bolsas misteriosas. Sus compañeros, mientras Ulises duerme, dejados llevar por la curiosidad abren las bolsas y el huracán se escapa desencadenado yendo a juntar sus torbellinos en la entrada del Estrecho de Mesina con Caribde que traga los barcos y Scyla que los espanta levantando su dorso desnudo de mujer entre la espuma con siete perros espantosos ladrando sobre las caderas.

Y hemos entrado al destrecho de Mesina ancho de 3,000 metros donde se ve nítidamente la Calabria de un lado, con Regio suspendido a la montaña y los lechos amarillentos de ríos serpenteando como grandes carreteras hacia el corazón de los cerros y al otro la Sicilia, Sicilia querida, desgraciada del Etna, con el volcán hablando con las nubes y Mesina bañándose los pies en las últimas olas del Mar Tirreno.

Este atardecer no tiene la poesía finísima de color con que nos acogió en Febrero de 1922 cuando con Luis de Castro volvíamos de Alejandría.

Aquella tarde, azul y malva, la costa se esfumaba en un tabaco violeta que apenas decía lo que era cielo de lo que era tierra. A ambos lados sonreían titilantes las poblaciones de la montaña. Y en el mar, azul mezclado con leche de Venus había tanta calma, tanta gloria de la naturaleza, que los atunes celebraban el atardecer con grandes saltos por el aire. Como en aquel amanecer del Mar Negro en que el ventanillo se obscurecía y grandes pescados pasaban mirando con ojos regocijados en el interior de la cabina, a Billy, a de Castro, y al Carol I, viejo amigo costero de Varna a Constantinopla.

El Mediterráneo ha llegado a su último rincón. En Port Said, con la primera palmera aparece el Africa toda entera. Y junto con la palmera la brisa del desierto, el aire quemante que atravesó la Arabia robándole a la arena parte de su vitalidad de fuego.

Port Said es el baluarte del Egipto irredento. A cien metros está la llave maravillosa con que Fernando de Lesseps, el año 1869, cual mago de leyenda, delante el Khedive Ismaíl, la Emperatriz Eugenia, Francisco José y los príncipes herederos de Inglaterra y Alemania, abría el Asia a la Europa.

El Khedive tuvo aquí sión toda la prodigalid magnífico faraón y fueron prolongadas a Canal hasta Suez don en una decoración d Oriente.

Pero esa llave preciosa para pod un pueblo que v como sus pirámi por lo demás la una pieza indisp granaje y ocup vió el país en muy propia Lloyd George, dará mientr "tommy" fue faja que cos Said que es chapa.

Vuelve a s su fuerza de Por todos nes, gente d telas amplias, o el turbant la luminosid presidiendo t tiva.

Vuelve a Hellé, Jallá ritmo de lam res del cargu evocadora qu pueblo. Ta escucharon cientos mil granito. Igu sotros, tiem del Egipto, ruinas de L se acompañan en el esfuerzo y en la marcha con esa entonación que no se sabe si es lamento, entusiasmo o resignación, pero en todo caso que dice al alma un eco milenario con perfume de momia.

Jallá Hellé, Jallá Hellé, y la entonación se pierde en la reverberación del sol, en el murmullo del puerto cercano.

Port Said como ciudad es mucho menos que como puerto. No existiendo la piedra no puede haber ciudad, ni historia. Aquí se ha levantado una población de madera, que en los barrios indígenas es miserable, sucia hasta la saciedad.

El portentoso espíritu colonizador inglés ha triunfado en el barrio europeo, también de madera, pero con un remozo de jardín que en este desierto es un miraje caro de guardar.

La calle principal, que llega hasta el malecón del puerto, tiene un comercio abigarrado de árabes, griegos é italianos que se insultan por disputarse al cliente, en mitad Aizadé.

Yo no sé si en el fondo del Cuerno de Oro, escondidas de la luz, exista la belleza turca en toda la tragedia de su misterio. Pero mi inclino a no creerlo.

Así como Chile perdió con el manto su nota más sabrosa y la mujer chilena relegando al baúl su aderezo más criollo perdió también en el donaire, así ganaría la mujer musulmana relegando el velo.

Los velos se han hecho para esconder la belleza. No para tapar fealdades.

Las fealdades al desnudo dejan de serlo y parecen lógicas, animal, de la naturaleza.

Pero la fealdad escondida en el misterio es un crimen. Allí tenéis esas siluetas como en El Cairo, como en Constantinopla, que se acercan balanceando los pliegues de la toga, con los brazos y los tobillos ceñidos de argollas y los lóbulos de las orejas prolongados en oro y piedras preciosas. Las miráis y sin ser poeta el recuerdo modernismo musulmán, que bien matará la fascinación de misterio, en cambio es un paso grandioso en la higiene aunque vaya contra los preceptos de Mahoma.

Y pensándolo se lo conté al cochero. Este, trémulo, vibrante de indignación, ha sentado los caballitos árabes, y volviéndose me dice:— ¿Con que el Califato de Constantinopla abolió el velo? Pues si a mí me ordenan mostrar a mi mujer, yo la mataré y a todos los que la hubiesen mirado.

Lo dice tan rudamente, que yo lo creo. Pero por suerte su mujer está bien encerrada en la pocilga con ventanales impenetrables del harem y, en cambio, balanceándose en la brisa, el "André Lebon" enfrenta su mole de transatlántico al canal que vamos a atravesar. Y allí no veremos turcas, sino la silueta con perfume de bálsamo contra nostalgias de la parisiense que va a Saigón.

F. V. V.



LA ALEGRÍA ES FUGAZ

Ahora está con nosotros y nos envuelve en su velo encantado a través del cual la vida toda tiene un risueño tinte. De pronto, cuando más queremos acercarnos a ella, huye y desaparece dejándonos sólo la estela de su recuerdo.

Por eso, cuando pase por nuestra vida y se detenga con nosotros, hay que gozarla franca e intensamente. Si el vino, o el baile, o la tensión nerviosa, o la vigilia nos causan al día siguiente ligeras consecuencias desagradables, ¿qué importa! La alegría viene pocas veces y la tristeza es compañera permanente. Además, con una dosis de

CAFIASPIRINA

no sólo desaparecen, como por encanto, el dolor de cabeza, el malestar general y la depresión nerviosa que suelen presentarse en tales casos, sino que el organismo todo recobra, en pocos momentos, su perfecto equilibrio. La CAFIASPIRINA es igualmente eficaz para dolores de muelas y oído; neuralgias; jaquecas; resfriados, etc., y ofrece la incomparable ventaja de que **nunca afecta el corazón.**

Se vende en tubos de veinte tabletas y Sobres Rojos Bayer de una dosis.

BAYER

MUEBLES

de todas clases a precios sumamente bajos y con GRANDES FACILIDADES DE PAGO, vendo

Mueblería Arturo Prat
ARTURO PRAT 182
CONSULTE NUESTROS PRECIOS

QUINA PERALTA

El único tónico certificado y recomendado por los médicos más eminentes de Chile y premiado en las Exposiciones de París, Búfalo, Buenos Aires, Quito, Santiago de Chile, etc.
Inmejorable como digestivo y aperitivo.
Insustituible en las fiebres, convalecencias, debilidades, etc.
Indispensable para las señoras en sus enfermedades mensuales.

CAPOTES Y CAPAS
DE GOMA, PARA MILITARES
DESDE $ 120.00, EN LA
Casa Industrial de Chile
SANTO DOMINGO 1443

¿Quiere Ud. curar sus canas sin tinturas?

Compre hoy mismo el famoso Específico Boliviano Benguria, y en corto tiempo se habrán desaparecido por completo, acreditado universalmente.

DR RAFAEL BENGURIA B.— Moneda 875.—Teléfono 882.— Casilla 2476.— Santiago

CALZADO

ANTES DE COMPRAR, FIJESE EN NUESTROS PRECIOS

HOMBRES:
BOTIN box negro, cosido, desde ... $ 18.80
BOTIN box negro, muy fino ... $ 26.00
PLANTA natural extra $ 33.60
ZAPATOS de box, negro cosido, clase fina, desde ... $ 17.80

SEÑORAS:
ZAPATON cabritilla, cosido, desde ... $ 15.50
ZAPATILLAS, varios modelos, desde ... $ 16.00
ZAPATILLAS Duquesas, charol ... $ 18.50

Y GRAN variedad de modelos de clases extra, desde ... $ 35.00
DE SALDOS, a... $ 10.80

NIÑOS:
EN ESTE renglón hay un extenso surtido desde $ 5.60, 6, 8, 10 y ... $ 4.00

BOTERIA PARIS
SAN DIEGO.— 1028.— FRENTE ... ESMERALDA"

HERNIAS



Bragueros elásticos, fajas con pelotas neumáticas. Piernas y brazos artificiales. Aparatos ortopédicos, muletas.

ARMANDO CHAPUIS
Huérfanos 242 — Casilla 409

Puede estar seguro de que no hay hombre que pueda pe... hace ochenta, y car, según su expresión; y si usted no dirá una pa... cuadrocientos ha pecado no puede ser sino por Volvió a sentarse y se quitó el ... último

UN MOMENTO

que fije su atención en este aviso le reportará grandes beneficios. - Acuda esta semana a adquirir sus géneros en las Tiendas del: : : :

PORTAL MAC-CLURE

Atención Señoras

Excepcional gran rebaja de precios por tener que tomar balance:

JERSEY pura seda, sólo el metro, a	$ 26.50	SALDOS gamuza pura lana importada, el metro, a	$ 9.80
100 PIEZAS viyelas, rica clase, el metro, a	$ 2.90	GAMUZA Jacquard, pura lana, ancho 150 a	$ 30.50
500 PIEZAS céfiro de hilo, doble ancho, el metro, a	$ 2.40	ASTRAKAN negro, rica clase, ancho 140, a	$ 43.00
CASIMIR pura lana, azul marino, el metro, a	$ 9.90	FELPAS para abrigo, todos colores, desde	$ 38.00
JERSEY, pura lana, ancho 2 metros, el metro, a	$ 48.00	GRAN partida de corsés liquidamos, a	$ 9.00

LA CHILENA

ESQUINA DE MERCED.— CASILLA 1431

GRANDES LIQUIDACIONES

JERSEY en pura lana, 2 metros de ancho, el metro, a	$ 30.00	POPELINAS media seda, para camisas de de caballeros, el metro, a	$ 8.50
GAMUZA Francesa, el metro, a	$ 12.80	MOLETONES rica clase, el metro, a	$ 6.50
MUFLONES, gran surtido, el metro, a	$ 30.00	FRANELAS alemanas, el metro, a	$ 6.00
PILOTINAS y Astrakanes, en 150 ctms., a	$ 45.00	SOBRECAMAS, clase muy fina, a	$ 50.00

LA BOLA DE PLATA

Andrés Lería.

DIAZ HNOS.

PORTAL MAC-CLURE 481

SE INVITA A LAS SEÑORAS DE SANTIAGO PASEN A IMPONERSE DE LA VERDADERA OPORTUNIDAD QUE OFRECE ESTA CASA CON SUS PRECIOS DE VERDADERA LIQUIDACION

FELPAS para abrigos, su valor 50 pesos, ahora	$	38.00 mtr.
FELPAS muy finas, su valor 60 pesos, ahora	$	45.00 "
FELPAS Castor, su valor 80 pesos, ahora	$	65.00 "
FELPAS extra calidad, su valor 100 pesos, ahora	$	75.00 "
FELPAS super calidad, seda, valor 145 pesos, ahora	$	105.00 "
GAMUZAS de lana, su valor 14 pesos, se regalan a	$	10.50 "
GAMUZAS de lana, valen 22 pesos, se rebajan a sólo	$	15.00 "
GAMUZAS de lana, ancho 140 c/m, rebajadas a	$	15.00 "

Gamuzas brochadas, Cotte Cheval y fantasías, completo surtido

CASA DIAZ.

"LA ANDALUZA"

PORTAL MAC-CLURE 460

Esta acreditada casa avisa a su distinguida clientela que ha llegado un extraordinario surtido en escogidas novedades, las que ofrece a precios ventajosísimos, únicamente por esta semana se mantienen los siguientes precios:

FELPAS labradas, pura seda, en todos colores, el metro a	$	80.—
TERCIOPELO chiffón, negro, calidad extra, ancho 0.90, el metro a	$	80.—
FELPAS negras y de colores de lana y seda, el metro a	$	45.—
PRECIOSAS batas, Jersey de seda, a	$	120.—
ASTRAKANES, Pilotinas y terciopelos para sombreros.		
Un gran surtido de Pieles, desde $ 30 a	$	1,500.—

APROVECHEN ESTA OPORTUNIDAD UNICA

RODRIGUEZ HNOS.

PEREZ Hnos.

N.o 485.— TELEFONO INGLES 1945

Para esta semana ofrecemos a nuestra clientela un nuevo y variado surtido de mercaderías que recién hemos recibido, entre las cuales figuran los siguientes artículos:

TAFFETANES de seda, colores moda	$	30.00
CHARMEUSSE de seda, colores seleccionados.	$	45.00
ESPUMILLA seda fantasía, última creación	$	40.00
CREP GEORGETTE, clase muy fina, lindos colores	$	25.00
DUCHESSE de seda, extenso surtido de colores	$	16.00
JACQUARD de lana, dibujos exclusivos de la Casa	$	45.00
GAMUZA Francesa, pura lana	$	20.00
MOLETON de lana, doble ancho, clase extra	$	18.90
MOLETON con guarda, para refajo, muy fino.	$	10.00

NOTA.— Liquidamos, a precios excepcionalmente bajos un gran surtido de RETAZOS DE LANA.

"LA IBERIA"

PORTAL MAC-CLURE 435

Ofrecemos por esta semana, como

Gran Réclame

surtido de Gamuzas Francesas, en 40 colores de última moda, al precio único de

$ 22.50 el metro

NOTA.— Acabamos de recibir un nuevo surtido en Gamuzas estampadas, que venderemos a precios muy convenientes.

La Constancia

COLOSAL LIQUIDACION, PRECIOS SIN LIMITES, GRANDES EXISTENCIAS EN TODA CLASE DE.. MERCADERIAS OFRECEMOS:

LANAS Y SEDAS		ALGODONES	
POPELINA Jacquard, a	$ 18.00	VIYELLA para camisas, a	$ 3.00
GAMUZAS, 40 colores, a	$ 22.50	FRANELAS alsacianas, a	$ 4.50
GABARDINA para traje sastre, a	$ 24.00	MOLETON en todos colores, a	$ 5.50
GAMUZA fantasía, a	$ 24.00	MOLETON fantasía, a	$ 6.00
GAMUZAS Jacquard, a	$ 30.00	POPELINA para camisas, a	$ 7.50
POPELINA Jacquard, para vestido, a	$ 35.00	COTY adamascado, desde	$ 10.00
JERSEY fantasía, en todos colores, a	$ 30.00	Rico vichy español, ancho 140, a	$ 8.00
TERCIOPELOS bordados, a	$ 45.00	FRAZADAS de lana grandes, desde	$ 40.00
ZENANA fantasía, a	$ 45.00	PIQUE afranelado, a	$ 6.00
ASTRAKANES fantasía, a	$ 50.00	FULARES fantasía, a	$ 4.80

Acabamos de recibir un gran surtido de géneros escoceses a precios muy reducidos por su calidad y estilo.

E. PEREZ

N.° 455

Junto a la entrada del Pasaje

Tiene el agrado de ofrecer a su distinguida clientela un selecto y variado surtido en Lanas, Sedas y Artículos de Novedad, e invita a sus favorecedoras que aprovechen la ocasión de comprar a un precio y lo mejor en calidad. PARA LA SEMANA QUE SE INICIA OFRECEMOS LOS SIGUIENTES ARTICULOS:

TERCIOPELOS:

FANTASIA, clase extra, al reducido precio de	$	12.00
DE UN COLOR, media seda, para sombrero, a	$	10.00
DE UN COLOR, pura seda, para sombreros, a	$	15.90
INGLESES, doble ancho, desde $ 24 hasta	$	45.00
CHIFFON en negro, en varias calidades, y precios.		
PELUCHES clase extra, en negro y colores, a	$	20.90
PELUCHES clase superior, negro, a	$	22.90

LANAS:

TERCIOPELO lana, 130 ctms. ancho, a	$	15.50
TERCIOPELO lana, clase extra, a	$	20.00
GAMUZAS Jacquard, colores gran novedad, a	$	40.00
CLOKLI en colores gran chic, de 60, rebajado, a	$	40.00
GAMUZAS finas para traje, a	$	30.00
PAÑOS en fantasía, de 150 ctms., a	$	12.50
MOUFLON en lista, en un color, lo mejor en clase, a	$	40.00

SEDAS:

LAME oro y plata, última creación para sombreros.		
CREP de China, en colores de gran moda, a	$	23.90
MARROCAIN de fina seda, en todos los colores, de $ 28, 40 y	$	45.00
CHARMEUSSES negro y blanco, de muchas calidades y precios.		

LA CAMELIA

GAMUZAS

GAMUZAS Francesas, ancho 140, el metro	$	18.50
GAMUZAS Borlón, rica calidad, ancho 140, el metro	$	28.50
GAMUZA Flandes, la mejor calidad, ancho 150, el metro	$	26.50
GAMUZA estilo Jacquard, dibujos de gran moda	$	30.80

LANAS

GABARDINA negra, marino y café, clase fina, el metro	$	13.50
POPELINA pura lana, precio de GRAN RECLAME	$	10.90
SARGA inglesa, la mejor calidad para uniformes	$	10.00
GABARDINA pura lana, ancho 140,	$	18.40

TERCIOPELOS

TERCIOPELO doble ancho, calidad extra fina, gran surtido en colores, a	$	28.50
TERCIOPELO de seda, para sombreros, el metro	$	15.50
VELOURS CHIFFON, pura seda, ancho un metro, el metro	$	48.50
TERCIOPELO inglés, clase extra, el metro	$	15.50

FELPAS

PIEL de Alaska, estilo de gran novedad, el metro	$	75.50
FELPA pura seda, la mejor calidad, dibujos de gran fantasía, el metro	$	125.00
ASTRAKAN inglés, ancho 150, doce colores, el metro	$	61.50

La "CASA DEL VALLE"

PORTAL MAC-CLURE, ESQUINA MONJITAS

Acaba de recibir un gran surtido en Popelinas Broché, para la estación, gran variedad de colores y estilos.

NOVEDAD

Duvetinas bordadas estilo "Rodiers", bordado Bayadera, artículo de gran moda.

Nota.— Nuestra casa recibe siempre las últimas novedades de la moda por tener constantemente su comprador en Europa.

Servicio retribuído

Santeuil se retiraba algunas veces muy tarde; una noche se negó el portero a abrirle, porque habían dado las doce, y alegaba que se le había prohibido abrir la puerta a una hora tan desusada. En aquel tiempo no se trasnochaba como ahora.

Viendo el poeta la inutilidad de sus ruegos y de sus razones metió una moneda de plata por debajo de la puerta.

Inmediatamente fueron descorridos los cerrojos y pudo entrar; pero fingió que había perdido un libro en la acera mientras estuvo esperando y el oficioso portero salió a buscar el libro, aunque estaba la noche muy fría y el pobre hombre muy poco abrigado, pues acababa de levantarse para abrir.

Santeuil cerró el portal y lo dejó en la calle.

—¡Señor Santeuil! — gritaba el portero. — ¡Señor Santeuil! No ma deje usted afuera; vea que hace mucho frío.

—Está prohibido abrir a una hora tan avanzada — respondió el poeta.

—Pero yo le he abierto a usted por servirlo.

—Yo le abriré a usted también mismo precio.

El portero no tuvo más remedio que meter por debajo de la puerta la moneda de plata que le había dado el poeta, quien, así, recaptó ingeniosamente su dinero.



SENOS

Desarrollados, Reconstituidos, Remodelados, Fortificados

Pilules Orientale.

el único producto que en dos meses asegura el desarrollo y la firmeza del pecho sin causar daño alguno a la salud. Aprobado por las notabilidades médicas.

J. RATIÉ, Phien, 45, rue de l'Echiquier, Paris.

En Santiago: Droguería Francesa, Bulnes Nº 75 y todas buenas Casas.

Discos-Victrolas

Compro, cambio y vendo constantemente, de ocasión.

SAN PABLO 2215

M—11

GRAN REMEDIO UNIVERSAL NITRO - OZONA

Lowe-Weissflog, el único comprobado por medio de la radiografía que cura tuberculosis (tisis). Pruebas a la vista Afamado desde 1881 cura radicalmente hígado, riñones, estómago, pulmonía, bronquitis, asma, hipertrofia, diabetes, albuminuria, reumatismo, hidropesía obesidad, raquitismo, epilepsia, apoplegía, anemia, catarro intestinal, disentería, apendicitis, peritonitis, almorranas, fístulas furunculosas, enfermedades piel, sangre, enfermedades secretas. Prodigioso en aneurisma, en enfermedades corazón, cerebro, vista, espina dorsal, etc. Viruela, peste negra, hemorragia, peste bubónica, tifus, peste y fiebres en general son vencidas a las pocas horas con repetidos lavados intestinales y tomas. Igual tratamiento para demás enfermedades. Catecismo Nitro-Ozona, consúltelo todo enfermo, sea cual fuese el mal encontrará el medio seguro de sanar radicalmente. Remítesele gratis a quien lo pida.—Luis Lowe. Claras 149. Teléfono 1830. Casilla 32.—Droguería Daube. Boticas.

Vendedor

ACTIVO Y CONOCEDOR DE ALMACENES Y CONFITERIAS.

ESCRIBIR DANDO REFERENCIAS:

CASILLA 3646

La Debilidad Sexual

la impotencia, la neurastenia se curan con

Bismolan

Se vende. en las buenas boticas.

NOVEDAD



Semi-corsés hechos con faja de elástico. También garantizamos absoluta perfección y comodidad en corsés especiales sobre medida.

"LA FLOR DEL DIA"

CASILLA 3089

SAN ANTONIO 98, ESQ. MONEDA

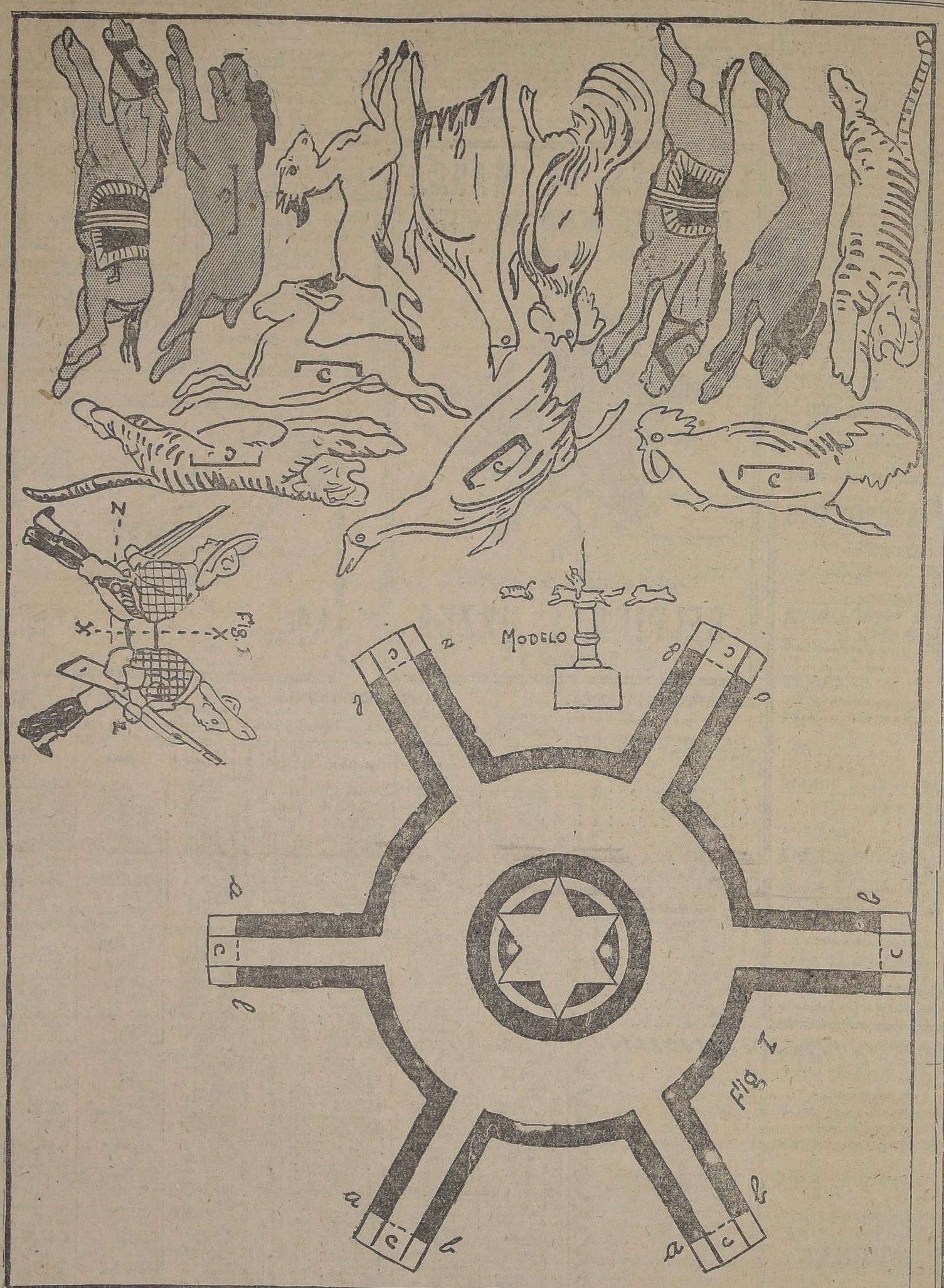
65,000

Vendo regia casa a 4 cuadras Alameda, construcción nueva, toda de ladrillo, fachada estucada, 8 piezas, hermoso hall, gran pieza baño, 4 piezas servicio, 2 patios. Ver la Estanci 581. Tratar:

SAN ANTONIO 289

M—11

UNA CACERA



Péguese todo sobre un cartón y recórtese con cuidado. Los animales tienen un frente anterior y otro posterior, los que deberán ser recortados y pegados juntos. En la parte interior de las figuras hay una señal con la letra "C", la que deberá ser pegada a las puntas de la rueda (figura 1), donde también se halla marcada la letra "C". Las líneas de puntos a, b, de la fig. 1, indican que deben ser dobladas para abajo antes de pegar los animales. Se coloca luego una caja de cartón (de las que se usan para píldoras o polvos), encima de ella dos carreteles vacíos parados, y sobre éstos, la figura 1, atravesando todo por el centro con un alambre que servirá a manera de eje. De esta manera se tendrá una especie de carroussel. Los animales se dispondrán en el siguiente orden: gallo, ganso, venado, tigre, perro y caballo. Sobre el caballo se colocará al jinete que va en socorro de los pequeños animales perseguidos por el tigre. El jinete, una vez recortado, se doblará por la línea XX y se pegará por la parte interior sólo hasta la línea ZZ.

Queda a disposición del público el presente grabado impreso en cartulina, previo el importe de 60 centavos en estampillas.

Un pueblo que lleva su casa a cuestas

Uno de los pueblos más ... sos es de los "moi", que viven ... las montañas de Annam, entre ... costa y el río Mekong, en Indochina.

"Moi" significa salvaje, ... efecto, esta raza vive en estado ... completo salvajismo sino en ... to a su carácter, pues son ... y pacíficos, por sus costumbres. Algunos de ellos habitan en ... queñas chozas y cultivan un ... de arroz en algún claro del ... que, pero la mayor parte son ... errantes por sus montañas, ... zando con sus lanzas y sus ... envenenadas y llevando a cuestas toda su hacienda, que consiste en una torre de cestos y botellas que contienen una rudimentaria batería de cocina, cierta cantidad de arroz, algunos pescados secos y por enéima de todo, una ... muy tupida con la que el "moi" se cubre cuando llueve.

Como todo ... ate equipaje ... bastante y no es fácil quitarse de encima y volvérselo a cargar cada momento, el "moi" fija ... bajo de todo aquella balumba ... palo vertical y cuando quiere descansar algunos instantes no ... más que echarse un poco atrás ... el pa ... y sus piernas forman ... trípode lo bastante sólido para tener el cuerpo y la carga.

Este bastón que cuelga siempre detrás del "moi", es lo que ... orige. a la antigua leyenda de ... en las Indias había hombres ... estaban provistos de cola, ... los monos.

VENDEDOR - VIAJERO

con experiencia en varios ramos y buenas relaciones comerciales ofrece a las firmas mayoristas para las provincias del Norte. Referencias primer orden Ofertas:

N. S. — CASILLA 81-D

M—

EN TODO HOGAR DEBE EXISTIR

Un juego ingenioso, el que puede conseguir, previo pago de sesenta centavos, uno de los publicados por "La Nación" los Domingos

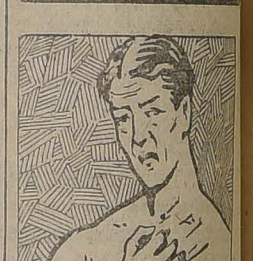
SE ARRIENDA

PARA EL 1.o DE JUNIO

Casa Quinta con Garage y grandes comodidades en Pedro Valdivia 1684

Tratar:

Moneda 957 o Casilla 73



Calme esa inaguantable comezón

El extraordinario poder de la pomada INOTYOL consiste en que hace inmediatamente nueva piel sana en : eczemas, quemaduras, úlceras crónicas de origen varicoso ú otro, llagas fistulizadas, sabañones ulcerados, y, en general, toda lesión cutánea. A más de esto, el

INOTYOL

suprime la necesidad de rascarse, y el dolor. Es la cura ideal de toda enfermedad de la piel, la única que calma la irritación al mismo tiempo que activa la regeneración epidérmica sin dejar la menor cicatriz.

Pedir el folloto gratuito á R. Collière, agente Casilla 2285 - Santiago

OFICINAS INDEPENDIENTES

Arriendo con teléfono, cerca Ahumada.

MONEDA 1037

M—11

$ 450

Arriéndanse altos, todas piezas asoleadas, en

AGUSTINAS 2394

TRIUNFO VICENTINI!

Gracias al constante uso de las Píldoras

FORTAGOL

Pídalas en las — — Buenas Boticas

M—11

Almacenes

DOS MAGNIFICOS LOCALES

recién terminados, en Alameda, barrio Estación, arriendo.

DELICIAS 2719

MUEBLES

de todos estilos, a precios bajísimos, vende

La Universal

CATEDRAL 1131

FRENTE AL CONGRESO

Damos facilidades en el pago. Entrega inmediata.

La Mutual de la Armada y Ejército

INSTITUCION PARA TODOS LOS CHILENOS QUE ESTEN INSCRITOS EN LOS REGISTROS MILITARES O NAVALES.

Declarada Caja de Ahorros, patrocinada por el Supremo Gobierno y fiscalizada por el Banco de Chile.

Los asociados, con su SEGURO DE VIDA, son los únicos accionistas y las ganancias les pertenecen.

UNA POLIZA DE VIDA ES TRANQUILIDAD PARA SU DUEÑO, QUE ASI ASEGURA EL BIENESTAR DE LA FAMILIA

OFICINAS:

VALPARAISO: Condell 345, Casilla 21 - A

SANTIAGO: Ahumada 35, Casilla 471.

Maestranzas del Ejército

TRABAJOS — VENTAS — FABRICACIONES

EN LA OFICINA DEL CENTRO

MONEDA 1037. — TELEFONO 3896. — CASILLA 746

M—11

PIANOS

Ofrecemos de ocasión de las célebres marcas SCHEDMAYER, STENWAY & SON,, BLUTHNER, RONISEHR,, SEILER IBACH, FAHR, HANSEN, FOSTER, RITMULLER y muchas otras de excelente calidad para estudio, a la mitad de su valor,

"LA EQUITATIVA" - Delicias 851

LA NACION

Santiago, Mayo 11 de 1924

EL INTERCAMBIO COMERCIAL GERMANO-CHILENO

La presencia en Chile del doctor Arnold Brauer, Director de la Feria de Leipzig, pone vivamente de actualidad los asuntos relacionados con el intercambio germano-chileno.

Como es notorio, es éste uno de los factores de nuestra vida económica que más hondamente se transformaron con motivo de la guerra europea. La conflagración determinó una paralización brusca y total del intenso movimiento del intercambio de los puertos alemanes a los nuestros, y pueden apreciarse la significación y consecuencias de este fenómeno si se considera que, a la fecha de la iniciación de la guerra, Alemania figuraba en primer término en la escala de las importaciones y las exportaciones chilenas,

Hamburgo, Bremen y otros puertos alemanes eran centros a donde afluía la mayor proporción de nuestros productos de exportación, solicitados en grado creciente por la agricultura y las industrias fabriles alemanas. A su vez, los vapores de las espléndidas líneas alemanas de tránsito ordinario y regular entre esos puertos y los nuestros, nos traían mercaderías cuyo valor aventajó en muchas ocasiones al de nuestra importación conjunta de los demás países de Europa y América.

En Alemania residía además el eje, por decirlo así, de nuestros negocios salitreros en la Europa continental. Todo esto fué trastornado radicalmente por la guerra: nuestro intercambio derivó necesariamente hacia los Estados Unidos, favorecido por la intensa actividad que este país desplegó en el desarrollo de su marina mercante. Pero nuestro comercio y nuestra vida económica en general se resintieron profundamente de la transformación, entre otras razones, porque la liberalidad de los métodos comerciales de los exportadores alemanes constituían un factor de facilidad que el comercio norteamericano no estaba en situación o en disposición de otorgarnos en la misma medida.

Al cesar el bloqueo, la situación de Alemania no era ciertamente la más propicia para la reanudación de las antiguas relaciones comerciales. Sin marina mercante, con su moneda depreciada a términos inconcebibles, sumida en una agudísima crisis económica, el Reich quedó para muchos años en la imposibilidad de restablecer las corrientes de consumo y de expansión que con tan positivo provecho mutuo había mantenido con los países latino-americanos, y especialmente con Chile.

Sin embargo, por uno de esos prodigios aparentes que son sólo posibles en los países de sólida cultura y organización industriales, y a pesar de la conjuración de factores desfavorables que opera sobre su vida económica y financiera, Alemania no abandona el propósito de restaurar sus antiguas vinculaciones comerciales con nuestra América, que le son, por lo demás, indispensables por muchos puntos de vista; ha realizado ya considerables esfuerzos en este sentido, y en la organización de sus fuerzas industriales, toma en cuenta de un modo muy especial las posibilidades de ultramar.

Por cierto que no debemos perder de vista cuanto haga o se proponga realizar Alemania en estos respectos, seguros como estamos de que una de las consecuencias inmediatas de su restauración económica, en trance de ser favorecida por una nueva política de los aliados, ha de ser una progresiva reanudación del intercambio entre sus mercados y los nuestros.

Según ya ha adelantado "La Nación" por conducto de sus corresponsales en Alemania, es múltiple en sus finalidades la gestión del doctor Brauer entre nosotros. Entendemos que su labor no será sólo de estudio de nuestras necesidades susceptibles de ser atendidas por la producción alemana, y a la inversa, sino que también es su propósito, abonado por organizaciones fabriles que están vinculadas a la Feria de Leipzig, estudiar la posibilidad de ubicar en nuestro país centros de producción industrial merced a la cooperación convenientemente concertada de la técnica y la maquinaria alemana y el capital y las materias primas del país.

Se entrevé desde luego un amplio programa de posibilidades provechosas en estos propósitos, que esbozamos grosso modo. Es obvio encarecer el interés que ellos deben ofrecer a nuestros poderes públicos, a los industriales, a los productores en general. Se relacionan también íntimamente con una eventual intensificación del intercambio, débilmente reanudado, que vinculó a ambos países durante un largo período hasta la iniciación de la gran guerra.

Y todo ello remueve y contempla intereses que ponen nuevamente de relieve la necesidad de inclinar un poco más las preocupaciones de los dirigentes de nuestra política exterior hacia las cuestiones económicas. El Gobierno está en el deber de asesorarse de elementos autorizados y competentes para deberminar un juicio certero acerca de las posibilidades que estas actividades de Alemania ofrezcan al interés nacional. El tesonero espíritu de empresa de los alemanes puede no tardar mucho en producir en la situación actual de su comercio exterior modificaciones que eventualmente afecten nuestros intereses en sentido favorable o adverso. Y es preciso estar atento a las posibles derivaciones de la situación y a la política que ese como otros países europeos desarrollen en materias de intercambio.

RELAMPAGOS, TRUENOS, RAYOS ¿Y..?

por CONRADO RIOS GALLARDO

Si la tribuna parlamentaria no tuviera todavía en el país cierto prestigio y encontrara un pequeño eco en la opinión pública, no nos ocuparíamos del discurso pronunciado por el diputado don Manuel J. O'Ryan, que ha empleado dos sesiones de la Cámara en criticar la actuación que ha tenido en Chile el Adicto Naval a la Embajada Argentina, Capitán de Fragata don Gerónimo Costa Palma.

Por otra parte, como un corolario obligado, han venido las declaraciones que formulara en nuestra edición de ayer el Embajador de la República Argentina, señor Manuel J. Malbrán, quien ha creído del caso ante las impugnaciones del señor diputado salir en defensa del prestigioso marino argentino.

Esta situación da al debate cierto relieve mayor que el que ha debido tener en realidad, porque los cargos que ha hecho el parlamentario demócrata, tanto a algunos jefes de nuestra Marina, como al adicto naval argentino, no tienen, si bien se analizan, la gravedad que el honorable diputado con un exceso de celo, le ha atribuído.

El señor O'Ryan se ha manifestado profundamente extrañado, porque el adicto argentino ha navegado en uno de nuestros submarinos, ha visitado el Apostadero de Talcahuano, la isla Quiriquina, algunas fortificaciones; porque pidió ciertos informes, y finalmente, porque se pasó por las Torpederas...

Todos estos cargos que formula el señor diputado, más a nuestros jefes de la Armada, que al adicto argentino, se ha encargado el propio parlamentario de reducirlos a sus debidas proporciones, pues ha leído los informes, aún los confidenciales, pasados por diversos jefes de la Armada al Director General.

De ellos se desprende que en sus principales actividades el adicto naval argentino, fué acompañado por el adicto naval del Brasil, y puede estar cierto el señor diputado que todos los adictos extranjeros han efectuado las mismas visitas. ¿Por qué entonces personalizar tanto con el marino argentino?

Uno de los cargos más extraordinarios que formula el señor O'Ryan es aquel de que el comandante Costa Palma solicitó informes "reservados" a la Dirección General de la Armada. Si eran reservados, ¿cree Su Señoría que le fueron entregados?

El señor Embajador ha replicado al señor diputado en forma serena y franca. Ha declarado que ni nuestro Gobierno, ni la Dirección General de la Armada, tenían ningún cargo que hacer a la actuación del adicto argentino, y ha agregado que la misión de los adictos navales y militares tiene un doble carácter: informativo y de cordialidad.

En nombre de la primera, el señor Costa Palma visitó las obras militares y solicitó de la Dirección de la Armada todo lo que creía de interés para su país y en nombre de la segunda de estas consideraciones tuvo estrecha amistad con los oficiales más distinguidos de nuestra Marina de Guerra.

¿Qué perjuicio existe en todo esto? ¿Acaso nuestros adictos no ejercen la misma acción en el extranjero?

Para tranquilizar el patriótico espíritu de Su Señoría, para que cese su viva inquietud por la suerte de la defensa nacional que siente amagada, vamos a referirle algunos hechos que le demostrarán hasta qué punto no tiene importancia todo lo que ha ejecutado en Chile el adicto naval argentino.

A fines de 1920 se efectuó en Tacna y Arica la más grande de las maniobras militares de los últimos años, grande por el número de tropas y por la importancia estratégica del terreno en que se realizó.

En aquellas maniobras tuvimos el honor de actuar como ayudante del Partido Rojo, de asistir a la crítica general realizada al final de ellas, la cual fué presidida por el hoy General de Brigada, don Luis Cabrera.

Tenía esta crítica una importancia extraordinaria, se habían puesto a prueba en aquellos grandes ejercicios, modernos armamentos, y lo que es más grave aún, las maniobras se habían realizado en un terreno de posibles operaciones bélicas.

Pues bien, admírese el señor diputado, a esta crítica, que fué minuciosa, en que nada se ocultó, asistieron todos los adictos extranjeros acreditados en Chile, los cuales de día y de noche, habían seguido el movimiento de las diversas unidades no tan sólo en los ejercicios de brigada, sino que también en las grandes maniobras.

¿Puede darse mayor confianza?

Otro hecho:

Hace meses llegó de Buenos Aires el Adicto Militar a nuestra Embajada, Mayor Palacios Hurtado.

Este distinguido oficial de nuestro Estado Mayor, que había permanecido en carácter de Adicto largo tiempo en nuestra Embajada en Argentina, dictó en el Club Militar una interesante conferencia sobre el Ejército del país amigo.

En aquella conferencia demostró con gráficos especiales, con números elocuentes, que conocía el ejército argentino hasta en sus menores detalles, y, que en consecuencia había encontrado en su misión toda clase de facilidades.

Pues bien, admírese el señor diputado, a esta conferencia fué invitado el Embajador argentino, señor Malbrán!

Otro hecho:

Con motivo de los proyectos de reorganización de nuestro Ejército, el señor Ministro de Guerra, General don Luis Brieba, tuvo a bien invitarnos a su despacho con el objeto de ilustrarnos acerca de la forma cómo iba a realizarse la proyectada reorganización.

Sobre una mesa nos extendió el cuadro demostrativo y después de explicarnos cada uno de los aspectos del proyecto, extendiendo otro gran plano nos dijo: aquí tienen Uds., la forma cómo ha quedado distribuído el ejército argentino después de su reorganización.

El plano completo, hasta con sus menores detalles, de la reorganización del ejército argentino, se encontraba sobre la mesa del señor Ministro de Guerra de Chile, general don Luis Brieba!

Hasta este momento ningún parlamentario argentino ha levantado su voz para protestar por la acción de nuestro adicto militar y naval en la vecina República.

¿Por qué lo ha hecho en cambio el diputado, señor don Manuel J. O'Ryan?

Su señoría ha formado sin necesidad una tempestad en un vaso de agua...

¡De allí no pasará!

C. R. G.



Tanimávida
Cuidado con las falsificaciones

LABORATORIO CLINICO
— DEL —
Dr. Leonidas Corona T.
Delicias 868 — Teléfono 2483
Reacción Wassermann. Sección Química. Sección de Bacteriología.
Tratamiento de la bronquitis crónica.
AUTOVACUNAS

PINTURA AL PASTEL
LEFRANC
PARA LA VENTA DE COLORES SUELTOS ACABA DE RECIBIR
LA ANTIGUA LIBRERIA
355 AHUMADA 355
Pronto llegarán colores opacos para pintar en toda clase de géneros y los que se pueden lavar sin preparación alguna.

SOBRETODOS
de medida cualquier forma, casimir Inglés, pura lana color único
GRIS GRAN MODA
$ 170
SASTRERIA LOZANO
SAN ANTONIO 493
Casi esquina Monjitas
NOTA. — Recibe hechura en FINO

MAÑANA APARECE
"La Locura de Ser"
Poemas de Jorge Octavio Flores
DESESPERANZA, AMOR, DOLOR Y SERENIDAD, ARMONIOSA Y RECOGIDA POESIA INTIMA. UN GRAN POETA QUE SE REVELA. PORTADA DE MELENDEZ
PRECIO: $ 5.00. PROVINCIAS: $ 5.50
Librería y Editorial NASCIMENTO
AHUMADA 125

Oficina Técnica de Ingeniería
RAFAEL TORREBLANCA
Se encarga de todo trabajo de ingeniería y estudio y organización de cualquier negocio de esta naturaleza.
Cuenta con ingenieros y técnicos especialistas en los ramos de electricidad, minas, arquitectura, concreto armado, regadío, obras marítimas, ferrocarriles, agricultura e industrias.
Galería Alessandri 30.— Casilla 3952. — Teléf. 1349

CASA DE HABITACION Y RENTA
COMPRAMOS
Tenemos orden urgente de comprar al contado una propiedad de habitación y renta central comprendida entre las calles Brasil y Cerro, Delicias y Huérfanos. Aseguramos un NEGOCIO RAPIDO. Se paga hasta
$ 300,000
Si usted desea vender su casa, envíenos su orden, tenemos muchos pedidos de casas, desde $ 80.000 a 500,000 pesos.
TEL. 3078 — AGUSTINAS 1125 — CAS. 2706
LUIS SILVA CORTES y CIA.

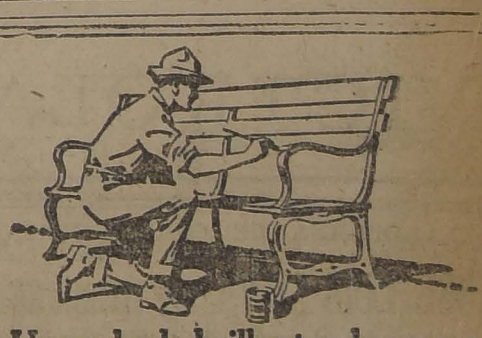
Casas en Venta
(PRECIOS COMERCIALES)
MONEDA, muy central, tenemos orden exclusiva de vender gran propiedad compuesta de 4 casas y una bodega. Muy buena construcción, produce actualmente $ 3,800 mensuales con contratos antiguos que luego vencerán, pudiéndose aumentar la renta. Deuda al Banco Hipotecario $ 100,000 bonos 8-1%.
PRECIO: $ 400,000
AGUSTINAS: Central, tenemos orden de vender regia casa-habitación de dos pisos, muy elegante, todos los pisos de parquet, lindo hall, patio, 4 dormitorios y toda clase de dependencias. Debe: $ 50,000.
PRECIO: $ 120,000
EJERCITO: Tenemos tres regias casas en venta de toda comodidad, para residencia moderna.
PRECIOS: $ 175,000, $ 220,000 y $ 240,000
HUERFANOS: Casa esquina nueva con toda clase de comodidades, parquets, vitrina, decorados, casa de dos pisos construcción sólida de cal y ladrillo.
PRECIO: $ 95,000
PROPIEDADES DE RENTA
Tenemos muchos grupos de casas que producen un 12 o/o y cítese hasta un 15 o/o. Nuestra oficina no hace perder el tiempo a sus clientes, visitando propiedades que no tengan un valor COMERCIAL.
CASAS EN ARRIENDO
Tenemos muchos pedidos desde $ 200 a $ 1,500 mensuales, para clientes únicos de esta Oficina. Si usted desea arrendar su casa luego y sin gasto alguno para usted, tráiganos su orden y usted quedará contento con la actividad y seriedad de esta Oficina.
1125 — AGUSTINAS — 1125
TELEFONO 3078 CASILLA 2706
LUIS SILVA CORTES & Cía.

ORDENES NUEVAS Y EXCLUSIVAS.
FUNDOS DE COSTA
Vendemos los siguientes:
EN SAN ANTONIO. — Gran Hacienda triguera, ganadera y maderera, 7,000 hectáreas, 500 regadas. Precio: $ 2.200,000.
EN CARTAGENA.—3,000 hectáreas, suelos muy trigueros y ganaderos — Precio: $ 950,000.
EN CASABLANCA. — Dos espléndidos fundos muy trigueros y muy productivos de 1,500 y 1,300 cuadras, fundos de gran porvenir — Precio de ocasión.
EN ALGARROBO.—2,000 cuadras trigueras y ganaderas de gran porvenir, con el ferrocarril de Casablanca.
EN CONCON.—400 cuadras, 150 regadas, fundo muy bueno y muy productivo, por su proximidad a Valparaíso y Viña del Mar.
EN PICHILEMU.—Gran hacienda triguera, ganadera y maderera, 6,884 hectáreas, 500 cuadras planas, para chacras y siembras.—Precio: $ 1.100,000, debe 500,000 pesos en bonos 8 por ciento.
EN CONSTITUCION.—Valiosa y gran hacienda triguera, ganadera y maderera, 10,000 hectáreas. — Precio: $ 1.200,000
EN LOTA.—Gran fundo carbonífero, chacarero, triguero y maderero, con 6,000 hectáreas planas y cerros, vendo en el bajo precio de $ 1.500,000
GRANDES FACILIDADES DE PAGO
ALEJANDRO GREENE CRUZAT
(Sección Fundos)
ALEJANDRO GREENE VALVERDE
TEATINOS 86 — CASILLA 3722

El libro de leyes más interesante que se ha publicado en los últimos tiempos
"DICTAMENES"
DE DON VALENTIN LETELIER. 1891-1918
En este libro se encuentra la pieza jurídica agregada al verdadero monumento de clásico castellano y de forma irreprochable. Se reconocido el señor Letelier como LA VOZ MAS AUTORIZADA QUE EN MATERIA ADMINISTRATIVA SE HAYA OIDO EN EL PAIS DURANTE LOS 27 AÑOS QUE SIRVIO ESTE PUESTO.
Un tomo de 720 páginas in 8.o, con un índice alfabético completo
$ 15.00 —:- - PROVINCIAS: $ 15.50
LIBRERIA NASCIMENTO
Ahumada 125. Casilla 2298. Teléfono 3759
No olvidar que la Librería Nascimento se cambió a Ahumada 125
(Antiguo local de la Joya Literaria)

Propiedades de Gran Ocasión
QUE NO HAN ESTADO NUNCA EN VENTA
Vendemos por liquidación de una sociedad
En forma absolutamente reservada y rápida
Y en condiciones sumamente ventajosas
Una en pleno centro, inmediata a Plaza de Armas.—2,000 m2, gran frente, edificios sólidos de muy fácil transformación. Precio: $ 1.000,000.
Otro en el barrio más comercial y mayor porvenir en Santiago.—Gran propiedad. 15,000 m2, totalmente edificados, parte con espléndidos edificios modernos. Dos manzanas completas, con frente a cuatro calles, que el comprador puede dividirlos y venderlos inmediatamente en cuadro lotes, duplicando el capital, habiendo compradores por lotes entre los mismos arrendatarios. Precio en conjunto: $ 1.150,000.
Otra en el gran barrio del San Cristóbal, llamado a ser el más bello e higiénico de Santiago. 27,000 m2, con gran frente y valiosa fuerza hidráulica. Precio: $ 300,000.
FUERTES DEUDAS BONOS 8 o/o, GRANDES FACILIDADES DE PAGO
SE PREFIERE UN SOLO COMPRADOR
ALEJANDRO GREENE CRUZAT
Sección Propiedades Urbanas
Oscar Greene Valverde y Jorge Guzmán Palacios
TEATINOS 86. — SANTIAGO — CASILLA 3722

Propiedades de Renta
EN CALLES DE:
San Diego, San Pablo, Deliciaa, Morandé, Bandera, Rosas, Puente, 21 de Mayo, Estado, Ahumada.
ENCONTRARA
en los avisos "económicos" que publica la oficina "FUENZALIDA".
Miguel Fuenzalida B.
1061 — MONEDA — 1061



Un acabado brillante y hermoso
en vez de oxidación y desperfecto
Si se quiere hacer un objeto brillante y atractivo, dándole el suave acabado de la plata, empléese el Esmalte de Aluminio "Sapolin". Este acabado es lavable y fácil de aplicar en cualquiera superficie, como ser cañerías de todas clases, rieles, muebles de jardín, rejas de hierro, buzones para cartas, bocas de riego, medidores, lámparas de alumbrado, hitos o postes linderos, etc., etc. Para usos interiores y exteriores, de larga duración en todo lo que se desee lavar para mantener siempre sin mancha.
En las superficies expuestas al calor, tales como: calderas, estufas, guarniciones, caloríferos de gas y de parafina, úsese el Aluminio Sapolin Resistente al Calor.
Para dorar y decorar los diversos artículos del interior de una casa para imitar el dorado de oro genuino al más bajo costo, úsese el Lustre de Oro Sapolin. Con él se obtendrá un magnífico, suave y brillante pulimento.
Se vende en todo almacén que venda pinturas. Búsquese siempre la marca "SAPOLIN".
SAPOLIN
ESMALTE DE ALUMINIO
SAPOLIN Aluminio Resistente al Calor
SAPOLIN Lustre de Oro
Además:
Colores Lustrosos SAPOLIN para Pisos y Maderas
Pintura de Lustre SAPOLIN para Carruajes
Esmalte SAPOLIN para Tinas de Baño
Esmalte SAPOLIN Acabado Porcelana
Tinte de Lustre SAPOLIN
Lustre de Plata SAPOLIN
Fabricantes: Gerstendorfer Bros., Nueva York, E. U. A.
Representantes exclusivos para Chile:
LAFARGUE, SINNOTT & CO.
Casilla 308, Valparaíso

LA ISLEÑA La Mejor
RAMIS CLAR
El Mejor EL NEGRO BUENO

"PIDA VINO BENITEZ"

JOVEN para OFICINA
Buen DACTYLO, con referencias se necesita en
CARMEN N.° 9

MODAS
Se acaba de abrir un TALLER DE MODAS, en
MERCED N.° 773
donde se confeccionarán toda clase de hechuras para señoras, señoritas y niñitas, a precios módicos.
Mme. ARGENTIN et Orfeline

COMPRO
Propiedad de renta, compuesta de almacenes o casas habitación, en calles San Diego o San Pablo. Precio: hasta $ 200,000.
Sitio o casa que se pueda refaccionar. Superficie mín. 15 x 40 metros. Ubicada de Cerro a San Martín y de Mapocho a Alameda. Precio: hasta $ 200,000.
Casa habitación que tenga 9 piezas, dependencias, patios, ubicada desde Avenida Vicuña Mackenna a Avenida España. Precio: con renta, hasta $ 150,000; sin renta, hasta $ 120,000.
Carlos Ossandon B.
168 Bandera 168

LOS SENADORES DE LA ALIANZA SE REUNIERON AYER

SE ACUERDA ELEGIR PRESIDENTE DEL SENADO, EN LA REUNION DEL 15, A DON ELIODORO YAÑEZ

Ayer, a las dos de la tarde, citados por don Héctor Aranciblia Lazo, senador por Antofagasta y miembro del Comité del Partido Radical, se reunieron los actuales senadores alliancistas y los recién electos en una de las salas del Senado, y después de extensas consideraciones sobre la actual situación de la Alianza y sobre los rumbos que deberán fijarse, adoptaron los siguientes acuerdos:

1.º Votar en la sesión preparatoria del 15 de Mayo, por don Eliodoro Yáñez para Presidente Provisorio del Senado.

2.º Designar un Comité de acción parlamentaria formado por los senadores señores Héctor Aranciblia Lazo, Guillermo Bañados, Héctor Zañartu y Eliodoro Yáñez.

3.º Designar al Comité para que estudie la situación de los senadores de Llanquihue, don Julio Buschmann, y de Chiloé, don Pedro del Real.

4.º Reiterar los acuerdos de la sesión anterior relacionados con la calificación del senador de Ñuble, don Juan Serrano.

5.º Comunicar a los senadores de la Alianza Liberal que se encuentran ausentes, que se sirvan concurrir a la sesión preparatoria que se verificará el Jueves 15 del presente a la una de la tarde.

PARTIDO LIBERAL

CENTRO LIBERAL DOCTRINARIO. —Anteanoche celebró sesión ordinaria esta institución política, presidida por don Manuel Merino, actuando de secretario el señor Julio Fallet y con una numerosa concurrencia de socios.

Leída y aprobada el acta de la sesión anterior, el Centro aprobó la solicitud de admisión presentada por el señor Jorge Rojas Meyerahsila, que contaba con los requisitos necesarios.

A continuación, y de acuerdo con el objeto de la citación, se procedió a elegir la mesa directiva y el directorio que debe regir a la institución durante el presente período. Recogida las votaciones para presidente, vice y tesorero, separadamente, arrojaron los siguientes resultados:

Para presidente, por don Manuel Merino: 35 votos; por don Raimundo de la Cruz: 1 voto.

Para vicepresidente, por don Raimundo de la Cruz: 24 votos; por don Alejandro Ríos: 3 votos.

Para tesorero, por don Alejandro Walton: 27 votos.

Fueron proclamados, en consecuencia, para los cargos de presidente, vice y tesorero, respectivamente, los señores Manuel Merino, Raimundo de la Cruz y Jorge Walton.

En seguida se eligieron los dos secretarios y los seis directores, arrojando los escrutinios los siguientes resultados:

Para secretario, por don Julio Fallet: 35 votos; por don Juan Zamorano Labbé: 34 votos; y varios dispersos.

Para directores: por don Osvaldo Fuenzalida: 27 votos; por don Argel Cruchaga S. M.: 26 votos por don Osvaldo Marín 26 votos; por don David Meza Martínez, 26 votos; por don Jorge Labarca: 24 votos; por don Raúl Gabler: 23 votos; y muchos dispersos para distintos señores socios.

El señor presidente proclamó en seguida como secretarios a los señores Julio Fallet Camela y Juan Zamorano Labbé, y como directores a los señores Osvaldo Fuenzalida Correa, Osvaldo Marín Ugalde, Angel Cruchaga Santa María, David Meza Martínez, Jorge Labarca y Raúl Gabler Herrera.

La comisión admisora de socios quedó compuesta por las siguientes personas: señores Manuel Merino, Raimundo de la Cruz, Raúl Gabler, Armando Meza y Alejandro Ríos.

Entrando a la hora de los incidentes hace uso de la palabra el señor César Fuenzalida Correa, quien se refiere a las fracasadas gestiones de fusión, pidiendo al señor presidente que incluya en su programa de trabajo el combatir dichas gestiones, que importan una claudicación de los ideales del Centro, calificando a algunas fracciones liberales de mistificadoras de la opinión pública, haciéndose llamar liberales cuando en realidad son conservadores que tienen vergüenza de llamarse así. Pidió que quedara especial constancia en el acta de las opiniones vertidas por él.

Pasando a la orde ndel día, se discutió largamente sobre la celebración de la IV Conferencia de la Juventud Liberal, dando cuenta los presidentes y secretarios de las comisiones, del trabajo preparatorio realizado. Se acordó que dichas comisiones se reunieran con el objeto de terminar su cometido y hacer una exposición general de su labor en una sesión a la cual se citaría especialmente, en un plazo de quince días.

Asimismo, se acordó que en dicha sesión se acordaría la fecha exacta en que debiera realizarse dicha convención. Se debatió largamente al respecto, interviniendo en la discusión los señores Manuel Merino, Raimundo de la Cruz, Alejandro Ríos, César Fuenzalida, Julio Fallet, Agustín Almarza y otros.

Seguidamente hace uso de la palabra el señor Agustín Almarza, dando cuenta al Centro de la actitud de algunos miembros de la institución, que lejos de trabajar por el candidato del partido en las últimas elecciones, lo combatieron en una forma encarnizada. Respecto a este mismo asunto hicieron uso de la palabra los señores Alejandro Ríos, C. Riesco, de la Cruz, Julio Fallet, David Meza, Osvaldo Marín y otros, acordándose finalmente nombrar una comisión que investigue la actitud asumida por varios miembros del Centro, con el objeto de pedir su expulsión del partido. Dicha comisión investigadora quedó compuesta por los señores Raimundo de la Cruz, Osvaldo Marín y Agustín Almarza, debiendo informar al Centro a la brevedad posible.

Después de tratar de diversos asuntos de carácter interno relacionados con la marcha de la institución, se levantó la sesión a las 12.30 P. M.

PARTIDO DEMOCRATA

MANIFESTACION EN HONOR DE DON LUIS TORRES LUCERO.—Como está anunciado, Hoy Domingo a las 12 del día en punto se llevará a efecto impostergablemente, en el Centro La Reforma, San Diego 224, la manifestación que le ofrecerán al ex-presidente de la Agrupación Departamental y candidato a municipal por Santiago, en la última elección, don Luis Torres Lucero, un grupo numeroso de prestigiosos miembros del Partido Demócrata.

A esta manifestación asistirán, especialmente invitados por la comisión organizadora, entre otros, los señores Pedro A. Fajardo, senador electo por Santiago; los diputados señores Vicente Adrián, Julio Velasco, Gaspar Mora, Francisco Millivlú y Pedro Oñata, el exregidor don Bernardo Quiroga y representantes de la prensa y revistas de la capital.

Los miembros de la comisión organizadora estarán de 11 a 12 de la mañana en el local ya mencionado, a fin de atender todo lo relacionado con esta manifestación.

AGRUPACION DEMOCRATA DE SANTIAGO. — Se cita a sesión extraordinaria para el Lunes 12 del presente, a fin de solucionar las dificultades suscitadas con respecto a mayorías municipales. Para esta asamblea se cita de un modo especial a los señores Ricardo Guerrero y Julio Ramírez, con el objeto que cuanto antes se pongan de acuerdo, según lo establece el artículo 68 de nuestros reglamentos.

También se votará un voto de censura que se ha presentado en contra del Directorio, por su mala actuación.

La sesión se efectuará a las 9 P. M., con el número que asista, en vista de la importancia ella tiene.

CENTRO DEMOCRATA "JONATAS GONZALEZ". — Av. Matta 045. —Hoy Domingo 11, se encarece la asistencia a Asamblea General, a las 3 P. M., para tratar de asuntos de urgente necesidad.

CENTRO "LA AVANZADA DEMOCRATA". — Se cita a junta general extraordinaria para hoy, a las 3 P. M., en nuestra secretaría, Victoria 627.

AGRUPACION DEMOCRATA DE QUILICURA. — Para hoy Domingo, a las 3 de la tarde, en Altamirano N.o 29, se ha citado a los miembros le esta colectividad a objeto que concurran a la gran asamblea pública que efectuarán los vecinos de esta comuna con el objeto de pedir al Supremo Gobierno la división de ella.

Igualmente se ha citado a los miembros del Centro de Propaganda "Esteban Pastenes".

Se encarece la más puntual asistencia.

COMUNA "SAN MIGUEL". — Para hoy Domingo, a las 3 P. M., se nos encarga citar a asamblea general, a todos los miembros de este partido.

Esta asamblea se efectuará en el local del Partido, Av. San Joaquín N.o 118; para la cual se encarece a los correligionarios la mayor asistencualidad en la hora, por haber varios asuntos urgentes que tratar.

COMITE DEMOCRATA 3.a COMUNA "POSTALES". — Matucana 712. — Cítase a reunión general ordinaria hoy, a las 3 P. M.

reunión se tratará la siguiente tabla: 1.o Cuenta de la comisión que fué a la Agrupación de Santiago: 2 o Cuenta del Directorio del Comité sobre su actuación durante las elecciones; 3.o Cambio de la secretaría; 4.o Inasistencia de un director.

AGRUPACION DEMOCRATA DE RENCA. — Citase a asamblea general, para el Domingo 11 del presente, a las 3 P. M., por haber asuntos urgentes de que tratar y para elegir tesorero y secretario.

LAS ANILINAS
BRAUNS CORONA
SON
LAS UNICAS DE RESULTADO BUENO Y DURADERO
30 DISTINTOS COLORES
OFRECE:
BOTICA ALEMANA
LUIS BRAND
Portal Mac-Clure, frente Plaza

TIÑA UD. EN CASA
CON
ANILINAS BRAUNS CORONA
QUE SON
Legítimas Alemanas
30 distintos colores.
OFRECE:
ROBERTO NARVAEZ
Botica Alemana
Rosas esq. Brasil

ANILINAS en todos los colores y tonos

MUNDIAL

ANILINAS a prueba de sol y agua

ANILINAS DE USO CASERO

ANILINAS A $ 1.20 PAQUETE

Mercería
COMPRO
o me asocio.
AHUMADA 358
GARCIA

Bellísimas Selecciones de Piano
EN
DISCOS "VICTOR"
DOBLES, DE SELLO ROJO



En cualquier instante y en su propio hogar puede usted organizar deliciosos CONCIERTOS, donde los más célebres virtuosos del PIANO, reuniéndolos en esta gran ocasión se harán escuchar en sus más bellas interpretaciones.

Un repertorio recomendable:

6232.—	Nocturne in F. Sharp Major. (Chopin N.o 2)	PADEREWSKI
	Nocturne in F. Major. (Chopin N.o 1)	PADEREWSKJ
6236.—	Rapsodia Húngara N.o 2. Part. 1. (Liszt)	PADEREWSKI
	Rapsodia Húngara N.o 2. Part 2. (Liszt.)	PADEREWSKI
6064.—	Invitación al Vals (Weber)	CORTOT
	Rigoletto. Paraphrase de Concert (Verdi-Liszt)	CORTOT
6063.—	Waltz Etude (Saint-Saens)	CORTOT
	Berceuse. (Chopin)	CORTOT
566.—	Seguidilla. (Albeniz)	CORTOT
	Malagueña. (Albeniz)	CORTOT
6239.—	Valse in E. Flat Major (Chopin)	RACHMANINOFF
	Liebes leid. (Kreisler-Rachmaninoff)	RACHMANINOFF

Tenemos además un vastísimo repertorio largo de enumerar, donde encontrará célebres composiciones de grandes maestros, interpretadas por los más eminentes artistas del mundo.

Pase a oírlas cuando lo desee, pues tendremos gran placer en atenderle en cualquier consulta o pedido que se nos haga.

CURPHEY & Cía. Ltda.

SANTIAGO. AHUMADA, ESQ. AGUSTINAS—VALPARAISO, ESMERALDA 99 Y BLANCO 637

VICTROLA



70.000
Lujosa casa recién edificada, 9 piezas, gran hall, garría vidrios, pieza de baño, 3 patios, carros a la puerta, vendo. Diez de Julio, al llegar a Carmen. Tratar: en la esquina, construcción.

Fundos
ARRIENDO
EN
Santiago
Renca
Quilicura
Maipú
San Francisco
Lontué
Curicó
Parral
Chillán
Renaico
etc.
con cánones desde $ 25,000 a $ 100,000.
Alfredo Tagle Rodríguez
Catedral 1137.—Cas. 3132

LA OFICINA DE COMPRA-VENTA DE PROPIEDADES
DE
JOSE LUIS SILVA se trasladó a Huérfanos 1153
Donde tendrá el agrado de seguir atendiendo a su numerosa clientela y al público en general
Tiene órdenes nuevas y exclusivas de casas de residencia de primera clase, y propiedades de renta superior al 12 o/o líquido.
También ha abierto una Sección de Arriendo y de Administración de propiedades.
De garantía hipotecaria y referencias bancarias.
HUERFANOS 1153

Club de Relojes y Alhajas
En el 7.º Sorteo del Club de Relojes y Alhajas N.º 1, salió favorecido el N.º 60, de la señorita María Elilles, Fariña N.º 561.
Corresponde pagar a los señores socios la 8.ª cuota.
En formación el Club N. 1-A
"La Continental"
San Antonio 89.—Casilla 2301.

Acaban de llegar
SERVICIOS DE MESA
"BLEU DE ROI"
(Lista Azul)
CON REPUESTOS
WEIR & Co.
ESTADO 398
CASILLA 613. — TELEFONO 206
SANTIAGO

Para las madres que crían
SANTIAGO DE CHILE
Hace ya varios años que prescribo a las madres que crían y cuya leche escasea, la
"LACTOGENINA VILARO"
Puedo afirmar que su uso ha producido siempre un aumento bien apreciable de la secreción láctea, permitiendo así una lactancia que a veces parecía imposible.
Dr. R. HIDALGO CORTES,
Recoleta 468.
UNICOS AGENTES:
ANTONIO PEÑA
MANANTIAL 118
VENTA EN LAS BUENAS BOTICAS

GRANDES LIQUIDACIONES
POR TRASLADO DEL NEGOCIO
¡GANGAS!

GAMUZA francesa, de $ 15.00, rebajado el metro a	$ 12.50
GAMUZA francesa, de $ 22.00, rebajado el metro a	$ 16.50
GAMUZA francesa, de $ 28.00, rebajado el metro, a	$ 20.00
JACQUARD francesa extra, de $ 35.00, rebajado el metro, a	$ 25.00
PERLINA inglesa, muy fina, el metro, a	$ 19.25
TERCIOPELO inglés, en 120 centímetros, el metro, a	$ 32.00
TERCIOPELO inglés, en 70 centímetros, el metro, a	$ 15.00
FELPA de media seda, diez colores, el metro, a	$ 50.00
FELPA de seda, imitación piel, el metro, a	$ 70.00
FELPA lana Camello, el metro, a	$ 39.50
FELPA negra pura seda, el metro, a	$ 70.00
FELPA negra, clase extra, el metro, a	$ 115.00
ASTRAKAN fino, negro y colores, en 160 centímetros, el metro, a	$ 48.00
PILOTINA todos colores, 160 centímetros, el metro, a	$ 32.00
SOBRECAMAS una plaza, muy buenas	$ 24.90
SOBRECAMAS una y media plaza, satín brillante	$ 36.80
SOBRECAMAS dos plazas, raso brillante	$ 48.00
SOBRECAMAS dos plazas, raso doble	$ 50.00

LA CASA EL SOL — 21 DE MAYO 615

La versión oficial de la sesión del Senado celebrada ayer, la publicaremos en nuestra edición de mañana Lunes.

PARTIDO RADICAL

ASAMBLEA RADICAL JUAN D. DINATOR (Comuna San Miguel). — Se advierte a los asambleistas activos que la mesa de sufragios para elegir delegados a la Junta Central funcionará de 10 A. M. a 12 M. en el local de la secretaría, Carnot 46.

La comisión de sufragios está formada por el presidente, señor Travisary, Kokich, Arias y Calvo.

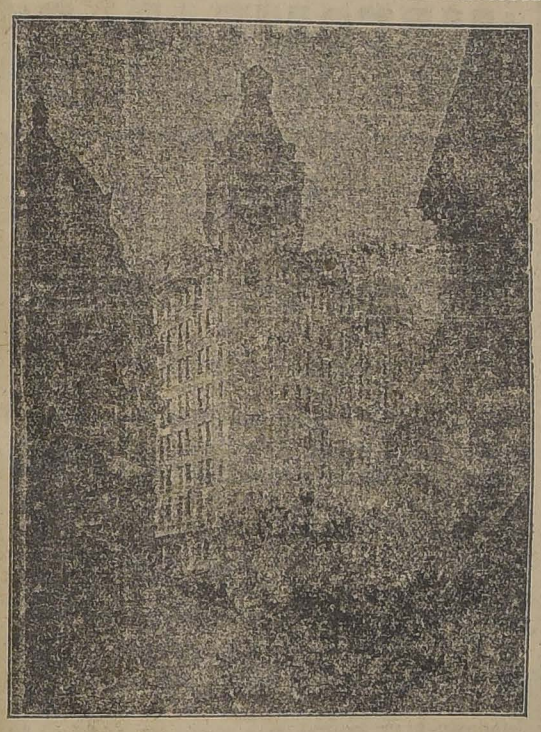
PARTIDO CONSERVADOR

DIRECTORIO DEPARTAMENTAL. —Hoy, a las 6 1|2 P. M., celebrará sesión ordinaria el Directorio Departamental Conservador.

Viña San Pedro
(J. G. CORREA ALBANO)



ES EL VINO MAS AGRADABLE



Fachada del edificio Ariztía, adquirido por La Mutual de la Armada y Ejército en cuatro millones de pesos.

LA COMISION DE GOBIERNO Y ELECCIONES DEL SENADO INFORMO AYER SOBRE LA ELECCION DE ÑUBLE

EL INFORME RECOMIENDA LA APROBACION PRESUNTIVA DE LOS PODERES DEL SEÑOR BARROS ERRAZURIZ

DECLARA, ADEMAS, QUE DEBEN ACEPTARSE LAS RECLAMACIONES DE NULIDAD Y QUE DEBE REPETIRSE LA ELECCION DE CHILLAN, SAN CARLOS Y ALGUNAS COMUNAS DE YUNGAY

La Comisión de Gobierno y Elecciones del Senado en su sesión de ayer, puso término a la redacción del informe relativo a la elección senatorial de Ñuble en que lucharon los señores Juan Serrano y Alfredo Barros Errázuriz.

Este informe, que era esperado con vivo interés en los círculos políticos y parlamentarios, fué dado a conocer en la sesión de ayer tarde de la Alta Cámara, y para conocerlo y pronunciarse sobre la elección misma ha sido citada la Corporación a partir de mañana Lunes.

EL INFORME DE LA COMISION

En el informe, que no reproducimos íntegro por ser de considerable extensión, se hace una historia completa de los antecedentes de la elección de Ñuble, anotando las declaraciones hechas ante la Comisión y los preceptos legales que abonan la tesis sostenida en el artículo único del mismo.

Como conclusión el informe propone al Senado el siguiente proyecto de acuerdo:

"Artículo único. — Se aceptan las reclamaciones de nulidad de la elección extraordinaria de Senador de Ñuble efectuada el día 2 de Marzo último para reemplazar al Senador fallecido, señor don José Pedro Alessandri, reclamaciones que se refieren a la elección en todas las comunas o territorios municipales del departamento de Chillán; en todas las comunas o territorios municipales del departamento de San Carlos y en las comunas o territorios municipales del Carmen y Pemuco, esta última en la Sección 2.a de la Subdelegación 7.a en el departamento de Yungay.

Deberá repetirse la elección extraordinaria de Senador en todas esas secciones electorales, y se comunicará al Presidente de la República la declaración de nulidad para los efectos de la repetición.

En virtud del resultado parcial en el departamento de Bulnes, y en las comunas del departamento de Yungay no afectadas por la declaración de nulidad se aprueba presuntivamente la elección de don Alfredo Barros Errázuriz, como Senador por la provincia de Ñuble para reemplazar al senador fallecido, don José Pedro Alessandri".

LAS SESIONES ESPECIALES DEL SENADO

Con el objeto de conocer este informe, pronunciarse sobre él y entrar a la calificación de la elección de Ñuble, ha sido citado a sesión el Honorable Senado.

Estas sesiones se efectuarán el Lunes, de dos a seis de la tarde, y proseguirán durante los días Martes, Miércoles y Jueves le diez y media a doce de la mañana y de dos a seis de la tarde.

Se nos ha informado que la calificación no se iniciará hasta el día Martes, es decir, pasado mañana.

LA RENOVACION DE LA JUNTA CENTRAL RADICAL

EL ACTO ELECTORAL DE HOY EN LAS ASAMBLEAS RADICALES

NOMINA DE LOS CANDIDATOS PRESENTADOS EN LAS DIVERSAS PROVINCIAS DEL PAIS

COMISIONES RECEPTORAS QUE FUNCIONARAN HOY EN LA ASAMBLEA DE SANTIAGO

En conformidad al estatuto del Partido Radical, hoy debe llevarse a cabo, en todas las asambleas de la república, la elección de delegados a la Junta Central. Cada provincia elige dos delegados, que durarán tres años en sus funciones.

Con motivo de la proximidad de la elección presidencial, la designación de estos delegados ha despertado gran entusiasmo en todo el país; y, a juzgar por las noticias que nos llegan de todas partes, la lucha será sumamente reñida, sin poderse hacer un pronóstico del resultado que ha de tener.

Según nuestras informaciones, y las noticias llegadas a la Junta Central, han sido presentados como candidatos, en las diversas provincias, los siguientes candidatos:

Tacna: señores Benjamín Jiménez Salinas, Leonidas Banderas Le Brun, José González González y Adeodato García Valenzuela.

Tarapacá: señores Agustín Palma Riesco, Alfredo de la Quintana Harósteguí, Evaristo Molina Herrera y Napoleón Zúñiga Cubillos.

Antofagasta: señores Alberto Caballo, Domingo Arturo Garfias y Osvaldo Pacheco Pizarro.

Atacama: señores Juan Esteban Montero, Amador A. Alcayaga, Héctor Salas Ibáñez, Ernesto Marambio Montt y Desiderio González Ossandón.

Coquimbo: señores Anastasio Barraza, Agustín Virgilio, Pedro Avalos Ballivián, Osvaldo Sagües, Oscar Iribarren y Basilio Núñez.

Aconcagua: señores Paulino Díaz Escudero, Pedro Daza Brantes, Héctor Pacheco Pizarro y Víctor Robinovitch Levites.

Valparaíso: señores José M. Bunimelis, Ricardo Núñez, Benjamín Trewhela, Alejandro Zañada Ramos, Humberto Mardones y Amador Alcayaga.

Santiago: señores Guillermo Labarca Hubertson, Víctor A. Salas Romo, Ramón Liborio Carvallo, Julio Bustos Acevedo, Manuel Cabezón Díaz, Abel Gutiérrez Aguilera y Carlos Valenzuela.

O'Higgins: señores Leonidas Durán Bernales, Alvaro Silva, Santiago Rubio, Humberto Olavarría, Arturo Arancibia Laso, Juan Román, Livio Rojas Aravena y Fernando Pinto Sepúlveda.

Colchagua: señores Eduardo Castro Montt, Carlos H. Rojas Cornejo, Viterbo Osorio Delgado, Juan Serendero Bédaz y Adeodato García Valenzuela.

Curicó: señores Manuel Guzmán Maturana, Arcadio Meza Salinas, Federico Fernández Petit, Humberto Mardones, Manuel J. Malbrán, Eduardo Grez Padilla, Adeodato García Valenzuela y Domingo Arturo Garfias.

Talca: señores Ricardo Bascuñán, Ramón Corbalán Melgarejo y Guillermo Sander Clement.

Linares: señores Leonidas Bravo Olave, Darwin Rossel Pincheira, Ramón Liborio Carvallo, Héctor Salas Ibáñez y Aurelio Meza Rivera.

Maule: señores Mardoqueo Yáñez Bravo, Juan N. Durán, Juan Marín Rojas, Waldo Vera, Humberto Salgado Gallardo, Mario Pantoja y Humberto Mardones.

Ñuble: señores Exequiel Fernández Hidalgo, Bernardino Corral Hurtado, Diego Fernández Ojeda, Manuel Gamboa Salas y Héctor Salas Ibáñez.

Concepción: señores Bernardino Juliet y Abraham Ortega.

Bío-Bío: señores Leopoldo Valdés Vásquez, Julio Hernández Parodi, Carlos Hunt Garcés, Miguel Angel Padilla y Ruperto Bahamonde.

Arauco: señores Julio Bustas Acevedo y Sebastián Santandreu Herrera.

Malleco: señores Teófilo Ruiz Rubio, Felipe Matta Ruiz, Romilio Muñoz, Gaspar Rioseco, Abraham Alcaíno, Ambrosio Acosta y Galvarino Gallardo.

Cautín: señores Alberto Rosselot, Oscar Iribarren, Hedmógenes del Canto, Ramón Olave, Enrique Burgos Varas, Benjamín Cortés y Ernesto Behnke.

Valdivia: señores Antonio Asenjo Potts, Ebrispide Letelier González, Julio César Barrenechea, Humberto Scapini Ramírez y Elizardo Ciudad.

Llanquihue: Sres. Carlos Schürmann, Agustín Vigorena Rivera, Vesubio González Martínez y Oscar Schnake Vergara.

Chiloé: señores Arturo Meza Oliva, Horacio Rosales Godoy y Luis A. Cordero Baños.

Magallanes: señores Luis Aguirre Cerda y Carlos Fernández Peña.

De acuerdo con las disposiciones del Reglamento General de Asambleas, las comisiones receptoras de votos deben funcionar desde las 12 M. a las 5 P. M., pudiendo ampliar este número de horas las asambleas que cuenten con más de 300 miembros activos.

En la asamblea de Santiago, las comisiones receptoras funcionarán de 11 A. M. a 5 P. M., procediéndose en seguida al escrutinio. Cada una de dichas comisiones designará un presidente y un secretario. Forman parte de ellas las siguientes personas, designadas por la mesa directiva en conformidad a un acuerdo de la asamblea:

Para los asambleístas cuyo apellido empiece por las letras A. y B.: señores Julio Becker Herrera, Julio Hernández Parodi, Isaías Maturana Maturana, Róberto Cifuentes Toro y Porfirio Ramírez Figueroa.

Para los de las letras C, D y E: señores Jorge Donoso García, Diego Fernández Ojeda, José Morales Pérez, Julio C. Herrera Arancibia y Luis González Zamora.

Para los de las letras F, G, H, I y J: señores Manuel A. del Río Soto Aguilar, Antonio Aguirre Reyes, Ernesto Boero Lillo, Manuel Gálvez Fuschlocher y Marcial Viveros Rodríguez.

Para los de las letras K, L y M: señores Abel Quezada Castro, Juan F. Machuca Lefait, Alfredo Franco Aceituno, Guillermo Garcés Herrera y Francisco Olejnik Duczkowski.

Para los de las letras N, O, P, Q y R: señores Alvaro Puga Fisher, Osvaldo Sagües Olivares, Germán Grunwald Schischlanicoff, Camilo Sánchez Morales y Hernán Cortés Vergara.

Para los de las letras S, T, U, V, W, Y y Z: señores Desiderio Bravo Ortiz, Armando Aldunate Clunkett, Arturo Zúñiga Latorre, Guillermo Arancibia Laso y Carlos Urrutia Medina.

La mesa directiva de la Asamblea nos pide hacer presente a las personas nombradas anteriormente la conveniencia de encontrarse en el recinto del Club Radical, Huérfanos 1264, antes de la hora de comenzar la votación, con el fin de que procedan a constituirse oportunamente.

NEUBROMAL LEROY

El medicamento más inofensivo y, sin embargo, el más seguro y eficaz para calmar los nervios, procurando un sueño tranquilo, benéfico y restaurador. Cura los insomnios.

Se vende en las buenas boticas.

LABORATORIOS RECALCINE

SEMILLA DE ALFALFA

DEL HUASCO, HIJA DE PROVENCE, NUEVA COSECHA, RECIBIO Y OFRECE ENTREGA INMEDIATA.

ALMACEN DE SEMILLAS
EX-ADOLFO RILLON
MORANDE 720

PAPAS

SEMILLON CORAHILA, garantida de los Canales (Chiloé), OFRECEN para entrega en Junio, puesto en carros en San Antonio.

Williamson & Co.
SANTIAGO

Compro Joyas
con brillantes, perlas, diamantes.
Pago instantáneo.
ESTADO 56

La Previsión es parte del Ahorro

SI Ud. ES ECONOMICA Y FUTURA O BUENA DUEÑA DE CASA, FORZOSAMENTE TIENE QUE ACUDIR AL LLAMADO PRACTICO Y POSITIVO QUE LE OFRECE LA

CASA IBAÑEZ

EN SU PRIMERA LIQUIDACION DE ARTICULOS DE INVIERNO

LANAS

GAMUZA francesa, rica clase. Réclame, el metro a	$ 9.80
GAMUZA francesa jaquard, el metro a	$ 10.85
GAMUZA francesa fantasía, el metro	$ 10.85
GAMUZA francesa, clase extra, 140 ancho, regalo, el metro	$ 13.50
GAMUZA francesa, castilla muy fina, el metro	$ 22.00
GAMUZA lista pelo camello, muy fina, el metro	$ 21.50
GAMUZA francesa, clase superior, ancho 140, el metro	$ 14.50
PAÑO pura lana, en 140, el metro	$ 11.00
BORLON pura lana, en 140, el metro	$ 13.50
PIEL DE OSO, en 140 ancho. Regalo, el metro	$ 25.00

FELPAS Y ASTRAKANES

FELPA Moskou en varios colores, el metro	$ 39.80
ASTRAKANES negro y colores, ancho 150, el metro	$ 42.00

EN FELPAS DE SEDA LABRADAS, INMENSO SURTIDO

SEDAS

TERCIOPELO chiffon, precio excepcional, el metro	$ 39.80
VELOURS peluche para sombreros, el metro	$ 20.95
PELUCHE para sombreros, precio réclame, el metro	$ 17.80
TERCIOPELO inglés para traje, en varias clases, el metro desde	$ 6.80

ALGODONES

MOLETON un color, muy fino, el metro	$ 2.80
MELOTON un color, clase extra, ancho 1 metro	$ 4.40
MOLETON fantasía, varios colores, muy grueso, el metro	$ 4.85
MOLETON especial para refajo, muy ancho, el metro	$ 7.50
MOLETON rica clase, en fantasía, el metro	$ 6.00
FRANELA moletón apañada, el metro	$ 3.40
FRANELA chinescha, muy ancha, el metro	$ 2.40
FRANELA blanca para ropa interior, el metro desde	$ 2.00
VIYELAS pura lana, muy anchas, el metro	$ 6.85
VIYELAS algodón, clase extra, muy ancha, el metro	$ 2.95
VIYELAS algodón, buena clase. Réclame, el metro	$ 1.90

NOTA.—LLAMAMOS LA ATENCION EN NUESTROS CORTES DE CASIMIR INGLES PURA LANA. EL CORTE DE TRES METROS, SOLO POR $ 55, COMO PRECIO DE RECLAME —NO CONFUNDIAR NUESTRA ACREDITADA CASA

Santo Domingo Esq. Puente

EDIFICIO NUEVO: CASA IBAÑEZ

MATRIMONIO.—



SEÑORITA AURORA ESPEJO TAPIA, CUYO MATRIMONIO CON EL SEÑOR EUGENIO AMUNATEGUI MONTT, SERA BENDECIDO A MEDIO DIA DE HOY EN LA IGLESIA DE SAN PEDRO.

EN EL PALACIO DE LA NUNCIATURA APOSTOLICA.—



El Nuncio Apostólico Excmo. señor Aloisi Masella ofreció ayer en la noche un banquete en el Palacio de la Nunciatura Apostólica en honor del Embajador de Chile ante la Santa Sede, Excmo. señor don Ramón Subercaseaux con motivo de su nombramiento y próxima salida para Roma.

Los salones de la Nunciatura se encontraban ricamente adornados de flores y de luces, y la mesa lucía un delicado arreglo de flores naturales.

Tomaron asiento, además del Nuncio y del festejado los siguientes comensales:

El Embajador de los Estados Unidos, Excmo. señor William Collier; Embajador del Brasil, Excelentísimo señor Jurgel do Amaral; Embajador de la Argentina, Excmo. señor Manuel J. Malbrán; el senador Joaquín Echenique, el senador Arturo Lyon, el senador Juan Enrique Concha Subercaseaux, el senador Romualdo Silva Cortés, Mons. Obispo de Concepción, Mons. Rafael Edwards, general Dartnell, Ministro de la Corte Suprema don Victor Risopatrón, don Ernesto Barros Jarpa, el diputado Roberto Sánchez, don Alberto Cruchaga, Subsecretario de Relaciones; S. E. el Ministro de Bélgica, señor Héctor Charnne; Ministro de España, señor Bernardo Almeyda y Herreros; Ministro de Panamá, don José Lefevre; don Antonio Huneeus, don Carlos Silva Vildósola, don Roberto Peragallo, don Elías Valdés Tagle, Dr. Rodríguez Barros, don Javier Vial, don Guillermo Subercaseaux, don Alejo Lira Infante, Revdo. don Juan Subercaseaux, señor Fuenzalida, Mons. Federico Lunardi, Secretario de la Nunciatura.

Excusaron su inasistencia el senador don Eliodoro Yáñez, el diputado don Pedro Rivas Vicuña y el Revmo. Dean don Luis Campino, Consejero de Estado.

DON REGULO VALENZUELA.—Por la combinación trasandina del Martes próximo parte en viaje a Europa el senador don Régulo Valenzuela acompañado de su esposa señora Isabel H. de Valenzuela.

Por la misma combinación también se dirige a Buenos Aires, en viaje de paseo, don Pastor Valdivieso y señora Teresa Valenzuela de Valdivieso.

LA CONDESA DE PACCI

En la combinación transandina de ayer regresó a Buenos Aires, la eminente propagandista femenina italiana, señora Condesa de Pacci, acompañada de su hija.

A EUROPA— En la combinación transandina de ayer, se dirigieron a Europa las siguientes personas:

Señoras Enriqueta Figueroa de Guzmán y Blanca Figueroa de Riesco, don Carlos Duval y señora, don Adolfo Ortúzar Bulnes y la señora Carmen Many del Val Rámila.

DE BUENOS AIRES.—En la combinación transandina de mañana regresará de Buenos Aires don Jorge Astaburuaga Lyon.

EN LA DIPLOMACIA.— Ayer tarde, partió para Montevideo, donde permanecerá pocos días, el Excmo. Ministro del Uruguay don Enrique Martínez Thedy.

CLUB DE SEÑORAS.—Hoy Domingo habrá en esta elegante sala dos hermosas funciones: una a las 3 P. M., dedicada especialmente a los niños, cuyo programa es de sumo atractivo, preparado por la Compañía de Fantoche Dell A'qua, que con tanto éxito actúa.

Especial a las 6 1|4, se estrenará la última y más famosa obra de Carlitos Chaplin, titulada "Reverendo Karadura".

A BUENOS AIRES.— Ayer se dirigió a Buenos Aires don Jorge Matte Gormaz y don Enrique Sánchez García de la Huerta y señora Victoria Matte de Sánchez.

VIDA SOCIAL

NUESTRA característica es el bajo precio y la mejor calidad. Compruébelo
MERCERIA AGUSTINAS
Ahumada 42

CHALECOS DE PURA LANA
A 35 PESOS CADA UNO
EL MAS LINDO SURTIDO REALIZA LA FABRICA DE
—:— LIBERTAD 241 —:—
(Entre Huérfanos y Avenida Portales)



MUNICIPAL
VILCHES da dos funciones hoy: 3.30, última matinée de abono:
El Rapto de Helena
—o—
La Niña de las Naranjas
9.30: última de
El Comediante
(Sullivan)
Todas las noches: plateas a $ 8, 10 y 12. Mañana Lens: última popular a mitad precio.

Willy Burmester
(EL RAPHAEL DE LOS VIOLINISTAS)
Dará su PRIMER CONCIERTO, el día 16 del presente, en el
TEATRO MUNICIPAL
Pormenores: GRIMM & KERN, AHUMADA 99.

Dr. C. VALENCIA COURBIS
DENTISTA
Ayudante Escuela Dental. Operaciones indoloras, sistema Prof. Carrea.
—— TEATINOS 50 ——

PARA TEÑIR EN CASA
SOLO VENDO LAS
Anilinas Alemanas
BRAUNS "CORONA"
que son las más recomendables.
BOTICA "NEW YORK", SAN PABLO 1706

LANA
para tejer, en madejas y en todos los colores, realiza la fábrica de
LIBERTAD 241
(Entre Huérfanos y Avenida Portales)

CURSO de BAILE
Cursos rápidos y en privado. Clases y consultas diariamente. Clases a domicilio desde cuatro personas. Estilo sencillo y elegante, el más generalizado en las principales reuniones sociales.— M. Aguilar, Prof. práctico y de más actualidad. —Gálvez 119.

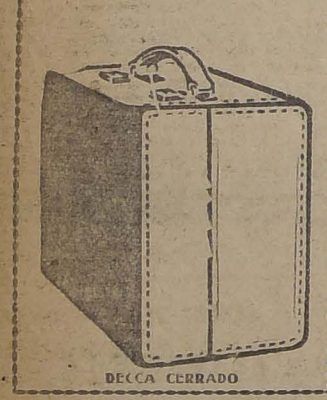
Instituto Comercial de Santiago
Enseña rápidamente: Contabilidad, Taquigrafía, Inglés, Francés, Alemán, Italiano y Dactilografía. Las clases están a cargo de reputados pedagogos nacionales y extranjeros. Enseñamos también por correspondencia. Sistema norteamericano.
AGUSTINAS 1060, 2.o Y 3.er PISOS ENTRE AHUMADA Y BANDERA

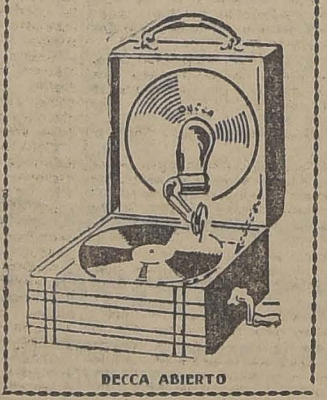


MUEBLES
De comedor, dormitorio, escritorio
A precios sumamente bajos, con grandes facilidades en el pago, vende:
La San Antonio
MONEDA 952
FRENTE CASA MUZARD

IMPERMEABLES
PARA
Caballeros, Señoras y Niños
ATENCION, SEÑORES!!
Si no quieren pagar tres pesos por cada peso, compren sus impermeables directamente en la Fábrica, y tendrá usted un impermeable garantido, bueno y bien barato, pues soy el único fabricante que vendo al detaller al mismo precio que al por mayor.
HAY IMPERMEABLES para caballeros que en todas partes valen $ 140, a.. .. .. .. $ 66.00
RAGLANES de buena tela, impermeable, forro escocés, valor $ 150, a.... .... $ 84.00
IMPERMEABLES de goma negra, valor $ 180, a.... .... $ 96.00
IMPERMEABLES para señoras, desde .. .. $ 65.00
IMPERMEABLES en seda fina, a .... $ 150.00
CAPITAS para niños y niñas, desde .... $ 24.50
MANTAS para inquilinos, desde . ... $ 36.50
ABRIGOS de paño para chauffeurs, con gorra desde.... .... $ 120.00
UNICAMENTE EN LA FABRICA:
Sto. Domingo 1443
(ENTRE AMUNTEGUI Y SAN MARTIN)

LA MEJOR MARCA DE FONOGRAFO PORTATIL
Decca
A PESAR DE SU BAJO PRECIO
$165 Al Contado
CINCO CUOTAS DE $ 60 c|u.


DECCA CERRADO


DECCA ABIERTO

Preferida por su Elegancia, Solidez y Sencillez
Unicos Agentes: CASA WEIL - Estado 354 64

Taller de Joyería
RAMON CALLIS
COMPAÑIA 1023
Ofrecemos un interesante surtido de alhajas confeccionadas en nuestros talleres.
Transformación de toda clase de joyas
VARIADO SURTIDO EN RELOJES FINOS

Desde mañana Lunes, pasado mañana Martes y el resto de la semana
EL BAZAR POLACO
Delicias 2434 casi esquina Av. España
REALIZA
SOBRECAMAS, COLCHAS, FRAZADAS, CREAS PARA SABANAS Y COTIES A PRECIOS DE FABRICAS
Moletones y Piqué Afranelado
MOLETONES de color, rosa, cielo, blanco, desde .. .. $ 2.40 metro
MOLETON doble ancho, rosa, cielo y blanco, a .. .. $ 4.50 metro
MOLETONES con guarda para refajos, colores varios, a .. .. $ 6.80 metro
MOLETONES floreados, lindos dibujos .. $ 6.50 metro
FRANELAS egipcias, diversidad de pintados, desde .. .. $ 3.00 metro
FRANELAS finas, artículo especial para batas de casa, desde .. .. $ 3.50 metro
PIQUE afranelado, apropiado para ropa interior .. .. $ 4.00 metro
PIQUE afranelado, calidad especial, para ropa de guagua .. .. $ 4.40 metro
Franelas crudas, lienzos y tocuyos. De estos artículos hacemos una oferta especial a nuestros clientes, advirtiéndoles que hay una rebaja de 30 por ciento en todos estos artículos.
Gamuzas y Paños
GAMUZA francesa, ancho 130 centímetros, a .. .. $ 14.50 metro
GAMUZA francesa, ancho 140 centímetros, a .. .. $ 17.50 metro
GAMUZAS estampadas, artículo muy fino, a .. .. $ 31.50 metro
UN GRAN LOTE de Gamuzas importadas que liquidamos desde .. .. $ 10.00 metro
Recomendamos especialmente nuestra existencia de telpas labradas y liquidamos este artículo un 40 por ciento más barato que en el centro.
BAZAR POLACO
DELICIAS 2434, AL LLEGAR A AVENIDA ESPAÑA

MATRIMONIO ORREGO SOTO-RODRIGUEZ BARROS.— En la tarde de ayer fué bendecido privadamente en casa de la novia, el matrimonio de la señorita Manuela Rodríguez Barros con el señor Rafael Orrego Soto.

Sirvieron como padrinos por parte de la novia don Hernán Rodríguez P. y la señora Virginia Barros de Rodríguez, y por parte del novio, don Rafael Orrego y la señora Alicia Soto de Orrego.

Actuaron como testigos por parte de la novia, don Ramón Rodríguez Barros y don Alberto Risopatrón, y por parte del novio, don Hernán del Río Aldunate y don Manuel Zañartu Campino.

MATRIMONIO PRESCHT CASTRO-MEBRIS BREZANSHY.— En la mañana de ayer fué bendecido en la Capilla de la Universidad Católica, el matrimonio de la señorita Norma Mebris Brezanshy con el señor Alberto Prescht Castro.

Sirvieron de padrinos por parte del novio, el señor don Macario Garzo y señora Elvira Prescht de Cortés, y por parte de la novia, el señor Eugenio Mebris y señora Matilde B. de Mebris.

En la ceremonia civil actuaron como testigos por parte del novio, los señores Ernesto Ayburni y don José Cortés, y por parte de la novia, los señores Edgardo Mebris B. y don Guillermo Bossi.

RESIDENCIAS.— Ha fijado su residencia en Compañía 1776, el destinta señor Juan Bravo Coo.

—Han fijado su residencia en la calle Alonso Ovalle 1658, don Osvaldo Fuenzalida y señora Elena Dublé de Fuenzalida.

DINNER-BLANC.— Las señoritas Carmen y Adriana Vergara Blanco, ofrecerán en la primera quincena de Junio próximo, un dinner-blanc a sus amistades.

NACIMIENTO.— Ha venido al mundo un hijito de don Juan A. Maluenda Vidaurre y de la señora María Campos de Maluenda.

DON JUAN CASANOVA V.— —El Inspector General del Ejército, General don Luis Altamirano, acompañado de su ayudante el capitán Paredes visitó ayer a mediodía al Director General de Bandas del Ejército don Juan Casanova Vicuña, que ha sufrido una larga enfermedad.

El estado del enfermo es de franca mejoría.

BAUTIZOS.—El Domingo fué bautizado por el capellán de la II División don Adán Latorre, Guillermo del Corazón de Jesús, hijito del teniente 1.o don Guillermo Guerrero Briones y de la señora Rosarito A. de Guerrero Briones.

Sirvieron de padrinos el señor Manuel Arriagada Maturana y la señorita Sofía Arriagada M.

—El 4 del presente ha sido bautizada Georgina Eliana Fernández Groebe, hija de don Juan Fernández Córdoba y de la señora Georgina Groebe de Fernández. Padrinos don Luis A. Groebe y señorita Teresa Fernández Córdoba.

VIAJEROS.—Se han dirigido a Valparaíso las siguientes personas: señoritas Clorinda Briones Labbé y Mery Márquez Briones y señor Alfredo Briones Searle.

—De Coquimbo llegó el señor Lupercio Fernández.

LOS MATRIMONIOS DE AYER.—

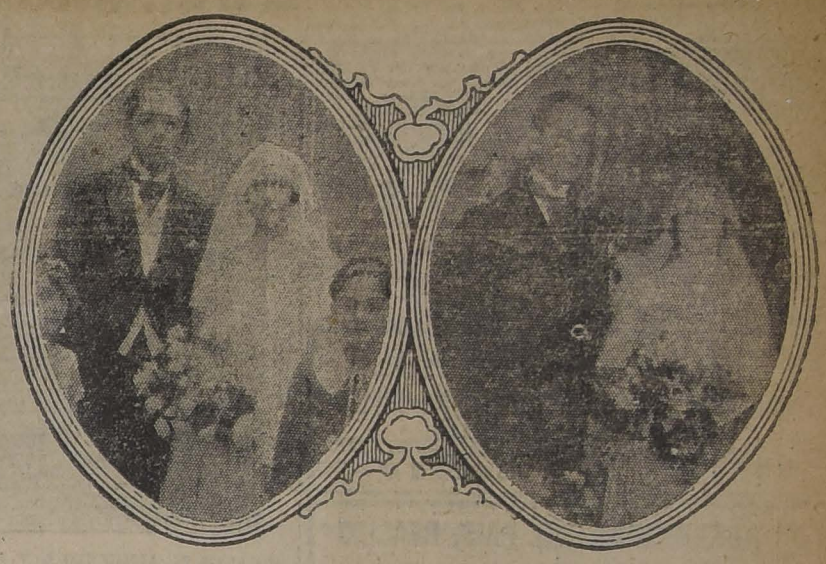


ONOSO DONOSO - LARRAIN ORTUZAR





ORREGO SOTO - RODRIGUEZ BARROS



WILLSHAW ERRAZURIZ - CLARO VELASCO URRUTICOCHEA - ECHEVARRIA UNZURRUNZAGA

PRECHT CASTRO - MEBUS BREZANSKY

Consejos de la Comtesse Ivon

CASAS ESTILO ESPAÑOL.—

Ya se ha hecho un hábito entre nuestro mundo social, subir al 4.o piso de **Gath y Chaves**, para ir al The Room o al Aperitf-Concert o gozar con su deliciosa música, pero ahora nos encontramos con otro atractivo que cautiva nuestra atención y nos obliga a detenernos: es la Exposición de **papeles y cojines** del más puro estilo español antiguo en brocato,, adornado con oro viejo, para colocar sobre las mesas, sofá, sillones, etc., son hermosos y dan una nota muy elegante y de rancio abolengo.

CONCIERTO CLAUDIO ARRAU.—

El concierto Claudio Arrau, que se efectuó el Viernes en el Teatro Municipal, ha sido una verdadera revelación de gusto musical por la buena música, que domina en nuestra sociedad, contradiciendo a los que la juzgan materialista y vulgar. Para nosotros también ha sido un triunfo; pues ha venido a justificar lo que siempre hemos sostenido en estas columnas, es decir, que la música es siempre el mayor y mejor atractivo social y del hogar, pues donde hay un buen piano y quien lo toque bien, hay siempre una alegre reunión de amigos y la vida íntima de la familia se desarrolla en un ambiente de felicidad. El piano **Grotrian Steinwey Nachf**, que se usó en este concierto con general admiración y aplausos de los entendidos, fué gentilmente suministrado por la **Casa Grimm y Kern, calle Ahumada 99, esquina de Moneda.**

Su único importador y quien tiene siempre los variados modelos de pianos de concierto y salón, como pueden verse en sus salones de exposición, donde los exhibe. Son instrumentos de alta calidad, de sonoridad y voces inalterables e inimitables.

LA MODA MANDA.—

Es inútil tratar de sustraerse a sus caprichos y volubles giros que ordena cambiar en cada estación o con más frecuencia aún las formas el aspecto, la silueta de las toilettes, sus adornos y sus telas y colores o dibujos. Así, ahora imperan el terciopelo Chiffon, gamuza Jacquard, terciopelo de lana, Duvetina, felpa, vicuña, piel de oso, paño sedán, astrakán caracol, peluche, etc. etc., y ha sido un acierto por tratarse de telas tan elegantes y de buen gusto que viste tan bien y hace destacarse tanto el chic de las personas que la llevan. Como hay gran demanda, convendría recordar a nuestras lectoras, que la **Casa Emilio Deporte y Cía., Bandera 689-693, esquina de Rosas,** acaba de recibir el más completo y variado surtido de estas hermosas telas en los colores más en boga en París; como siempre esta casa vende a los más bajos precios, fuera de toda competencia. También ofrece los más ricos casimires para trajes de caballeros y niños.

SOMBREROS.—

La vida social adquiere nuevos rumbos y encantos con las exhibiciones de las hermosas y elegantes toilettes, ajustadas a las nuevas líneas de la moda, que luego empezarán a lucirse en las carreras, paseos, recepciones, teatros y bailes, cuyas primicias lucen siempre nuestras damas más elegantes para imprimir rumbos y dar el tono que será preciso seguir, para poder figurar en primer término entre las más chic y distinguidas. A este respecto, nos es muy agradable comunicar a nuestras lectoras, que el mejor surtido de sombreros, trajes y suntuosos abrigos de pieles los acaba de recibir la **Casa de Mme. Delmond, San Martín 70,**, de las más renombradas casas parisienses, para corresponder a las exigencias de su distinguida clientela, cuya elegancia y buen gusto característico sólo se satisface con modelos originales y las mejores formas que se exhibe en sus salones. La necesidad que ha sabido imprimir a su casa, le ha hecho ser la proveedora de lo mejor de nuestra alta sociedad, y por eso conoce a fondo sus gustos, de modo que sus modelos son siempre bien escogidos y se los arrebatan maquinalmente.

CONSERVACION DEL CALZADO

Las dueñas de casa y todas las personas cuidadosas de sus intereses, deben fijarse muy especialmente y elegir con sumo cuidado una pasta para el calzado, como la **"Fix"**, que preparan las **Fábricas Internacionales Sueco-Chilena de Menanteau y Co. Ltd.** Esta pasta se presenta al público en tubos, como los dentíficos, en colores negro y amarillo; da un lustre brillante, usando una pequeña cantidad y como sus componentes son escogidos muy cuidadosamente, hace que el cuero se suavice y ponga muy flexible y le da una duración indefinida, siendo, además, más económica que cualquiera otra pasta o betún.

Se vende: **Casa Santo Domingo, Casa Senda y Mercería San Pedro.** Por mayor: a la **Compañía Fix Ltd., Casilla 1322. Teléfono Matadero 263.**

LA ELEGANCIA EN EL CALZADO

Un detalle importantísimo de la toilette femenina es el calzado; éste debe ser elegante, de buen corte, de forma irreprochable y de materiales de primera clase. El calzado que ofrece la **Casa Real, calle Ahumada 310,** tiene gran aceptación entre las familias más distinguidas y elegantes de Santiago.

Recomendamos a nuestras lectoras visitar esta casa antes de resolver sus compras. Allí encontrarán un hermoso y elegante surtido de finísimo calzado en gamuza negra y café, en cabritilla, etc., que tanto se usa hoy en París. También esta casa ofrece el mejor calzado especial para caballeros y niños.

EL MEJOR TONICO PARA EL ORGANISMO

Las personas débiles, anémicas, neurasténicas, convalescientes, necesitan un poderoso reconstituyente, cual es el **Cerebrol**, que estimula las funciones del corazón y del cerebro; regulariza la digestión, desarrolla el apetito, reconstituye los tejidos y los huesos, da vigor, alegría y actividad y puede ser tomado por las personas más delicadas y los niños. Se vende en las **Droguerías importadoras y buenas boticas.**

MARIA ANTONIETA

No se trata de una nueva película, de una novela histórica o pieza teatral; es de algo mucho más interesante al bello sexo que vamos a conversar con nuestras lectoras: se trata de las medias.

Todas sabemos cuánto cuestan y cuán poco duran, debido al uso de las sedas vegetales, que sólo dan la apariencia de tal. En cambio, si se quiere tener medias finas de primera calidad, de eterna duración, escoja la marca **María Antonieta, Fukiman, calle de las Rosas 1123-tonieta,** que importa la **Casa Otto 1127,** en todos los colores y tonos de moda, y estamos seguras de que se felicitarán de tal adquisición.

NIÑOS SANOS Y ROBUSTOS

Qué satisfacción y orgullo es para las madres presentar sus niños sanos, alegres y bien desarrollados, y cuán penoso espectáculo ofrecen esas criaturas enclenques y enfermizas. Las madres que se tonifican para alimentar bien a sus niños evitan tales desgracias; ellas siempre usan el **Galegactol** que prepara el **Laboratorio Chile** y que se vende en todas las buenas boticas y que recomendamos como lo más eficaz.

CUIDADO CON LOS OJOS

Las afecciones de los ojos deben atenderse de preferencia. Conviene consultar un especialista diplomado y usar los anteojos adecuados para corregir el mal; en el **Instituto Optico Rotter, Ahumada 264,** se hace examen gratis de la vista, por un especialista, y se hacen toda clase de anteojos y despachan recetas de oculistas.

HAY QUE VIVIR TRANQUILO

Es increíble la cantidad de ruinas, de miserias, que produce la falta de previsión, la confianza fatalista en que vive la mayor parte de la gente, que sólo despierta a la realidad cuando la desgracia golpea fuertemente a sus puertas. Por ejemplo, diariamente leemos que varias familias han perdido todo en un incendio o que un accidente o la muerte de un jefe de hogar, sume en la miseria a otras familias; pero si hubieran tenido la cordura de asegurarse contra incendio o accidentes o la vida, se verían con recursos inmediatos.

Recomendamos consultar en la **Compañía General de Seguros La Unión Nacional, calle Moneda 1128,** donde encontrarán las condiciones más liberales.

LOS DEPORTES DE MODA

Con los fríos se siente la necesidad de hacer ejercicio tanto por higiene como por seguir la moda que impone el tennis y el golf. Para ello nada hay más adecuado que usar toilettes tejidas que permiten los movimientos ágiles y producen una silueta elegante. **La Tricotense, San Diego 7,** se ha especializado en la confección de preciosos trajes, sobre medida, paletóes, capas, batitas y tailleurs de lana y de seda bouclé.

FRIOS GLACIALES

Este Invierno se caracterizará por sus fríos glaciales, que nos atormentarán por largos meses. Felizmente la moda está de acuerdo con la necesidad, e impone las pieles. **La Peletería Americana, de Alameda esquina de San Diego,** contribuye a solucionar la cuestión ofreciendo el selecto surtido de abrigos de pieles de Nutria, Kolinsky, Marta, Zibenila, Petit-Gris, etc., que acaba de recibir y que vende a precios excepcionales.

Además, esta Casa tiene un taller especial para confecciones y transformaciones.

PARA EL TOCADOR

Continuamente salen al mercado nuevas marcas de jabón que después de una vida efímera, desaparecen para siempre, mientras que el jabón de primera calidad, por sus componentes, sigue triunfando, haciéndose cada día el predilecto del público que palpa los benéficos efectos producidos a la conservación y belleza de su cutis; esto ocurre con el jabón **Boraxol, del Laboratorio Chile.** Se encuentra en todas las buenas boticas y almacenes.

¡CUIDE SUS INTERESES!

La lucha por la vida adquiere cada día caracteres más duros y hace a las personas egoístas por necesidad, de modo que cada una debe cuidar de sus propios intereses si quiere evitar que las demás la exploten sin compasión. Una dueña de casa, por ejemplo, debe vigilar muy atentamente todo lo que compra, su calidad, precio y peso, y al hacerlo se sentirá asombrada al darse cuenta cuánto la defraudan diariamente por omitir ese trabajo, y se convencerá que puede economizar grandes sumas en su presupuesto. En el caso del azúcar, compre una caja de la marca **Hucke** y compárela con un kilo comprado al granel en los almacenes y encontrará que la primera es más barata perfectamente limpia, sin humedad o impureza para aumentar el peso, y recibe mucho mayor cantidad por ser su peso exacto. Exija en todos los almacenes **azúcar granulada** de la **Refinería Hucke,** en cajas de uno o dos kilos, fijándose bien que las **cajas rojas** contienen azúcar granulada refinada, y las azules contienen azúcar blanca de primera.

Por mayor: en calle **Santo Domingo 1027.**

BOTICA DE CONFIANZA

Puede ser indiferente comprar en cualquier tienda o almacén, pero siempre es preciso estar muy seguro de la botica, porque de ello depende la salud y la vida. **La Botica Gamboa, Merced esquina Portal Mac Clure,** es atendida por su dueño, farmacéutico titulado y siempre tiene drogas frescas y de primera calidad a precios económicos.

LA MEJOR MANTEQUILLA

Las personas de gusto delicado aficionadas a la buena mesa, son muy exigentes respecto de la mantequilla; sin vacilar rechazan las falsificaciones y las preparadas defectuosamente o añejas; pero se sienten felices cuando usan la mantequilla buena y pura que se fabrica a la vista del consumidor en la **Mantequillería Modelo de C. Mariotti, en calle Santo Domingo 979,** con crema traída diariamente de la **Hacienda Chicureo de Colina.**

Se vende desde 1/4 de kilo, con o sin sal, a precios muy bajos.

LLUVIAS TORRENCIALES

Seguramente nuestras lectoras seguirán con interés los estudios sobre la previsión del tiempo y los pronósticos hechos por el mago del Cielo, el que nos atemoriza con anuncios de Otoño e Invierno muy crudos, con fuertes temporales, lluvias torrenciales y fríos siberianos. Leyendo esas informaciones dan deseos de emigrar a tierras más benignas para defenderse de los múltiples desagrados que producen tales fenómenos atmosféricos, pero felizmente tenemos a mano el medio de salvarnos usando buenos abrigos y capas impermeables, como las que confecciona la **Fábrica de Impermeables La Sud Americana, Alameda 972,** con los mejores materiales y con una mano de obra verdaderamente insuperable, de modo que resultan confecciones de corte enteramente irreprochable. Esta fábrica venda a precios excepcionalmente bajos. Recomendamos visitarla antes de hacer compras.

UNA HERMOSA CABELLERA

El cuidado del cabello es una de las atenciones preferentes de la mujer, porque bien sabe que es uno de los atractivos más poderosos, y es feliz la que puede lucir una cabellera sedosa, ondulada y de hermoso color. Las canas prematuras son su peor enemigo y para combatirlas debe usarse la **Loción Sin-San,** que devuelve al cabello su color natural, lo vigoriza y lo pone hermoso y brillante. Lo vende únicamente la **Casa Frapmon, Pasaje Matte 28, casilla 3834.** El frasco vale 15 pesos y se envía a provincia contra recibo de 18 pesos.

LO BUENO SE LEE

Continuamente se oyen críticas sobre lo indiferente que es nuestro público para las producciones literarias y aún en la prensa diaria se hacen continuas y amargas disertaciones sobre este particular; sin embargo parece que la verdad es muy distinta, a lo menos cuando se trata de obras de verdadero mérito e interés y la mejor prueba de ello es el hecho que la **Casa Editorial de Nascimento** ha tenido que trasladarse al extenso local de la antigua Joya Literaria, **Ahumada 125,** donde continúa editando preciosas obras como **Ambición de Madre,** por Effie Rontand, que verá la luz la próxima semana. Estamos seguros que en poco tiempo se agotará esta primera edición.

EL ARTE DE VESTIR

Para vestir bien, con elegancia y gusto, con chic personal, es necesario que cada uno se forme su propio criterio, estudiando todos los mejores modelos y leyendo las revistas de modas, que nunca deben faltar; así se vestirá a la última moda y con economía, sabrán cuáles son las telas, adornos y accesorios que más se usarán. **La Galería de Novedades, calle Monjitas 879 y Veintiuno de Mayo 511** contribuye a este resultado con un variado y escogido surtido de revistas francesas e inglesas que ofrece a su distinguida y numerosa clientela. Para ayudarles damos algunos nombres de las mejores revistas: Les Elegances Parisiennes, Paris Elegant, Femina, L'art et la mode, Le Livre de la Mode, Revue Paris Tailleur, Chiffons Royal, Vogue, etc. Una detenida ojeada a estas revistas les permitirá elegir lo que más les agrade y vestirán con elegancia y chic.

CONTESSE IVON.

MANERA DE DESPRENDERSE DE UN CUTIS MALO

(Del "Woodman's Real")

Es una tontería intentar cubrir un color cetrino, cuando se le puede hacer desaparecer o cambiar el cutis. El "rouge" u otras sustancias similares aplicadas a un rostro trigueño, sólo sirve para hacer más visible el defecto. Lo mejor es aplicarse cera pura mercolizada, lo mismo que si se tratara de coeld cream, lavándose la cara por la mañana, con agua caliente. El defecto después de las primeras aplicaciones, es sencillamente maravilloso. Gradualmente y sin dolor, la cera absorbe la cutícula mortecina en partículas imperceptibles mostrando la hermosa piel nueva y aterciopelada que hay debajo. Ninguna mujer ostentará un cutis pálido con ronchas, barrillos o pecas, si compra en la Farmacia un poco de cera pura mercolizada y la usa en la forma indicada."

Rafael Barroso

PROF. DE BAILE

Ultimas novedades en los bailes de salón. Clases únicamente particulares. Enseñanza perfecta de los bailes modernos. Horas: 10 a 12 y 2.30 a 7.30 P. M.

Casa Londres

CALLE 21 DE MAYO 611

Esta casa es la única, la más acreditada en

Abrigos para señoras

Tiene el más completo surtido y sus modelos son de la última moda.

Sara Jofré

Participa a su clientela y al público que ha trasladado su SOMBRERERIA a Monjitas 723 (altos), entre San Antonio y Claras, donde seguirá atendiendo sus órdenes Santiago, Mayo 1.o de 1924



GRAN BAILE

Hoy DOMINGO

TARDE Y NOCHE. MUSICA CONTINUA

Rispoli y American Jazz-Band

CABALLEROS: $ 3.

SEÑORITAS: $ 1

Extraordinaria

SEMANA DE LIQUIDACION EN LA

Peletería Americana

DELICIAS ESQUINA SAN DIEGO

GRAN SURTIDO EN PIELES DE TODAS CALIDADES. ESPECIALIDAD EN TRANSFORMACIONES. TELEFONO 3294

LO MEJOR

es siempre lo más barato. Pruebe los tejidos y desmanchados que ejecuta la TINTORERIA EL ARTE, en toda ropa delicada

AGUSTINAS 851, FRENTE AL TEMPLO SAN AGUSTIN, Y DELICIAS 2192

(Portal Caja Nacional de Ahorros)

26 DE MAYO

Será un día memorable para la cinematografía nacional. No olvide usted que el elegante TEATRO

IMPERIO

estrenará el más emocionante drama chileno

"LOS DESHEREDADOS DE LA SUERTE"

Película que le arrancará a usted más de una lágrima

Peletería Mundial

—:— ESTADO 287 —:—

Ofrece al público en general y a las señoras de la sociedad en especial, un selecto surtido de pieles finas de las últimas creaciones europeas, cuyos precios son de verdadera realización.

Visite Ud. nuestra Exposición

Señora...

A simple vista, si...

Bien mirada, no...

Pero, si lleva calzado marca Ragué... Si...

CASA RAGUE

PUENTE 624

COMIDA A DON GONZALO ECHENIQUE G.—En la secretaría y cantina del Club Conservador Domingo Fernández se reciben las adhesiones para la comida con la cual se festejará a don Gonzalo Echenique por su elección como primer Alcalde y demás regidores conservadores. Hasta hoy se han inscrito las siguientes personas:

Luis Pizarro E., Domingo Undurraga F., Carlos Balbontin, Germán Dmínguez F., Fernando Varas C., Emilio Tizzoni, Mario Valdés, Renato Rodríguez, Guillermo Varas C., Jorge Rodríguez, Manuel Rojas, Julio Contreras, Gregorio Ossa, Héctor Arriagada, Emeterio Echazorreta A., Ignacio García Arturo Echazarreta, Joaquín Echenique L., Pablo Larraín T., Eduardo Núñez, Santiago Larraín, Felipe Echazarreta A., Arturo Garfias, Carlos Vergara L., Mario Urrutia, Pedro M. Lagos, Guillermo Contreras, Alfonso Domínguez E., Leoncio García de la Plaza, Jorge James, Enrique Lyon O., Amadeo Corail, José del T. Díaz, Juan Errázuriz Q., Luis Cabrera, Ricardo Herrera, Arturo Zavala Ulloa, Abel García Huidobro, Enrique Blanco L., Onofre Garcés, Eduardo Ramírez W., Julio Rolados Cárter, José Luis Troncoso, José Domingo Troncoso, Luis Alvarez, José A. Echeverría, Hernán Gómez Díaz, Roberto Vergara Herrera, Francisco Hurtado, J. E. Morow, Gumercindo Barrientos y Víctor Gutiérrez A.

ENFERMOS.—Se encuentra mejor la señorita Licia Vial González. —Se encuentra enferma la señora Sofía Canales de Folch.

EN HONOR DE DON WALDEMAR ADELSDORFER.—



DURANTE EL ALMUERZO QUE EL PERSONAL DE LA CASA GRAHAM ROWE OFRECIO AYER EN LOS COMEDORES DEL RESTAURANT SANTIAGO, AL GERENTE DE ESA FIRMA, SEÑOR WALDEMAR ADELSDORFER, CON MOTIVO DE SU PROXIMO VIAJE A EUROPA.

Ayer, con motivo del próximo viaje a Europa del señor Waldemar Adelsdorfer, Gerente de la firma Graham, Rowe y Cía., el personal a su cargo lo despidió con un espléndido almuerzo en el Restaurant Santiago, en el cual reinó la más franca y cordial alegría.

Ofreció la manifestación, a nombre de sus compañeros, con un elocuente discurso, el señor Olegario Russi, contestando el festejado en términos muy cariñosos.

Asistieron las siguientes personas:

Waldemar Adelsdorfer, Alejandro Reyes Cerda, David T. Morgan, Alejandro G. Huirhead, E. M. Bouch, W. H. Strang, Aliro González J., Olegario Russi, Mario Balmaceda Valdés, Juan de Dios Vial Correa, Carlos James, Gaston de Urioste Arana, Camilo Rufin Francois, Carlos Avilés del Campo, Claudio Iraguen G., Valerio Quesney Besa, Enrique Vicuña Ossa, Joaquín Babra Lyon, Alamiro Valdés Correa, Luis Pérez Tupper, Joaquín Larraín Tagle, Alberto Tasso Oro, Ricardo Prieto B., Jorge A. Alfonso P., A. K. House, Enrique Valdivieso Davis, Juan Lucat M., Salvador L. de Guevara, Carlos Doren Wilson, Conrado Porter C., Lionel Page G., Arturo Ríos F., Jorge Prieto B., Rafa, Castelblanco P., Alfredo Arancibia A., Pedro Doren W., Jorge Verdugo Dublé, Alvaro Quiñones B., C. H. Isensee, Roberto Contreras B., Alfonso Merlet G., Enrique Ruiz A., Marcos Droguett R., Oscar Valenzuela C., Dante Sciolla E., Manuel Navarro B., Armando Concha V., Esteban Zubiaguirre G., Pedro Sánchez de la Vega, Lucien Magré, Nicanor Navarrete, Oreste Puentes, Alfonso Aparici, Luis Canessa, Daniel Cells y R. Ramírez.

—

MATINEE.—La señorita Sofía Ruiz Castillo ofrecerá en breve una matinée a sus relaciones en su residencia de la Alameda.

—

CENTRO FEMENINO DE ESTUDIO.—El próximo Martes 13, a las 6 1/2, el señor César de Luigi dictará en los salones de este Centro una conferencia acerca del Arte, de su origen y desarrollo paralelo al progreso de la humanidad. Como siempre, algunos números de concierto amenizarán esta velada. La entrada será libre.

La clase de literatura del señor Aravena, y que tanto entusiasmo ha despertado, se ha fijado para los Viernes de 5 1/2 a 6 P. M.

—

CONCERTACION MATRIMONIAL.—Hoy debe quedar concertado en San Bernardo el matrimonio de la señorita Olga Dagnino Muñoz con el señor Lucio Pinto da P.

Hará la visita de estilo don Aristides Parada Benavente.

SOMBREROS para SEÑORAS

Ruego a mi distinguida clientela se sirva visitar nuestra EXPOSICION DE SOMBREROS, hormas, fantasías, géneros, cintas, etc., etc.

UNIFORMES PARA COLEGIALES

PRECIOS: LOS MAS BAJOS EN PLAZA

SERRANO 28 — "SALOME"

POR AUSENTARME DEL PAIS, REALIZO

todas las existencias de PIELES y Medias de la Casa Manon.

Vendo las instalaciones y transfiero el contrato.

SANTO DOMINGO 1033

M—11

Por ausentarme del país

Vendo, sin agentes, bonito chalet de dos pisos

Buena residencia y renta, situado en Avenida Vicuña Mackenna N.º 920. Deslinda la propiedad por el fondo con calle Pedro de Oña.

PRECIO: $ 140,000

pagando $ 50,000 al contado, $ 30,000 a seis meses, $ 30,000 a doce meses y el saldo de $ 30,000 reconociendo deuda al Banco Hipotecario de Chile, pagadera en veintiocho años.

Tratar en los bajos del chalet o en AHUMADA N.º 50

A LAS DAMAS: NADA SUPERA A LA CREMA DE ORO

CASA CORI

HUERFANOS 981

SANTIAGO

RECIBIMOS LA ULTIMA REMESA DE

TRAJES tres piezas
TRAJES de baile.
TRAJES de tercio-pelo y seda.
ROBES
MANTEAUX
CAPAS de Teatro
ABRIGOS cortos de gamuza, etc.

EN-TOUT-CAS DE ALTA FANTASIA

MALETINES

GUANTES

Etc., Etc.

ALIMENTO MEYER ES EL MEJOR para NIÑOS y ENFERMOS

PAPELES PINTADOS

BUEN SURTIDO —:— PRECIO BAJO

MERCERIA MATAS

DELICIAS 2780 —:— PORTAL EDWARDS

A PETICION DE LA DISTINGUIDA CLIENTELA Y DEL PUBLICO EN GENERAL,

La Gran Tintorería a Vapor "La Española"

ha abierto una sucursal en MAESTRANZA N.o 676 y otra en CASTRO N o 72, donde se atenderá con todo esmero, como es costumbre de esta GRAN CASA.

Señoras, señoritas, jóvenes y caballeros: manden teñir sus trajes y vestidos y quedarán convencidos que es la UNICA CASA que hace sus trabajos con entera corrección, en colores de moda y en negro para lutos, empleando anilinas de primera calidad y contando además con técnicos con largos años de práctica en Europa.

SECCION LIMPIEZA

Se limpia químicamente al vapor y en seco toda clase de vestidos, por delicados que sean.

Todos los trabajos ejecutados en nuestros grandes talleres se garantizan y son un 50 por ciento más barato que en ninguna otra tintorería, por ser atendida por sus propios dueños, que son los técnicos que ejecutan los trabajos, y ser local propio donde están instalados nuestros grandes talleres.

Especialidad en limpieza y teñido de alfombras, contando para estos trabajos con maquinarias especiales.

.... USINAS Y TALLERES

ALTAMIRANO N.o 58. Sucursales: MAESTRANZA N.o 676, SAN DIEGO N.o 248-A, CASTRO N.o 72, DELICIAS N.o 2078, SAN BERNARDO, CALLE ARTURO PRAT N.o 553.—JOSE ARGÜELLES

Fierro galvanizado acanalado para techo

DE 6, 7, 8, 9 Y 10 PIES

FIERRO GALVANIZADO LISO
PERNOS CON TUERCAS
PINTURA BLANCA DE

—— OFRECE ——

MORANDE 740. —:— PAUL H. HASCHE

EL INCONTESTABLE RIVAL DEL COUDRAY

GALACTOL

UNICO JARABE DE LECHE QUE REJUVENECE, ATERCIOPELA Y PERFUMA EL CUTIS

LA CASCADE — Fábrica anexa de La Cascade de París

EN VENTA — En todas las Boticas, Droguerías y Perfumerías

DESDE MAÑANA LUNES 12

SEMANA DE COLOSALES OCASIONES

Ahumada 274 = Casa Mc Rostie

Entre Agustinas y Huérfanos



ABRIGOS

De riquísima Gamuza de pura lana, todos colores y modelos diferentes ... . $ 125.—

ABRIGOS

De fina gamuza estampada, con forro broché de seda, todos colores, elegantes modelos ... ... $ 195.—

MEDIAS DE SEDA

MEDIAS de rica seda, con costura y en todos colores,

par $ 4.95

MEDIAS de finísima seda, con costura y en gran variedad de colores,

par $ 6.90

CONFECCIONES

ABRIGOS

De Astrakán, con forro de seda, en gran variedad de colores y modelos variados y muy elegantes ... ... $ 160.—

TRAJES SASTRE tejidos de lana enhuinchados, en todos colores y modelos elegantes y variados ... ... $ 150.—

BLUSAS

De seda, muy fina, calidad listadas, especiales para trajes ... ... $ 34.90

BUFANDAS

De lana acabamos de recibir un selecto surtido en gran variedad de colores ... . $ 9.90

ABRIGOS

Confeccionados en fina gacon forro broché de seda, todos colores y modelos de las últimas creaciones ... ... $ 150.—

MEDIAS DE HILO

MEDIAS de hilo con costura y en todos colores,

par $ 3.75

MEDIAS de hilo muy buena clase, todos colores, 3 pares

por $ 10.90



LANAS Para tejer tenemos el más completo y variado surtido de colores en plaza a PRECIOS DE OCASION

LAS NOVEDADES INGLESAS - Ahumada 274

MATINEE A LAS 3 P. M. El campeón mundial de BOX
JACK DEMPSEY
EN LA SERIAL DEL MILLON DE TROMPADAS
VIVO O MUERTO
y CHAPLIN VIGILANTE

SPLENDID : HOY
EL PRIMER CINE DE CHILE.–Dirección Max Glücksmann
6.30 y 10.30
FUNCIONES DE GRAN MODA. — NUEVAS FOTOGRAFIAS DEL GRAN CONCURSO DE BELLEZAS Y ESTRENO DEL IDEAL Y GRACIOSISIMO POEMA ROMANTICO DE GRAN LUJO Y ABSOLUTA MORALIDAD

HOY 5 Y 9.30
CONSTANCE TALMADGE
— EN —
"LA MUJER PERFECTA"

RINCONES DE AMOR
POR LA LINDISIMA Y ELEGANTE FAVORITA Y EL GENTIL Y MALOGRADO
Agnes Ayres
Wallace Reid
PARAMOUNT
EXCLUSIVIDAD MAX GLUCKSMANN

Teatro Municipal

HOY 3.30 ULTIMA MATINEE: "EL RAPTO DE HELENA". — NOCHE: ULTIMA DE "EL COMEDIANTE" (SULLIVAN)

Dos interesantes funciones se anuncian para hoy en el Municipal Viñaches. Pondrá en escena en la matinée que se llevará a efecto a las 3.30 de la tarde una obra cómica norteamericana, que ha sido juzgada como una de las mejores en su género: "El rapto de Helena" o "La niña de las Naranjas". Esta comedia tiene un desarrollo muy movido; las situaciones se suceden con naturalidad y en un ambiente de sana alegría.

Esta noche subirá en escena "El Comediante", a pedido de numerosas familias. La adaptación de "Sullivan", bajo el título de "El Comediante", es una de las más interesantes que se haya hecho para la escena española.

Para mañana Lunes se anuncia la última función popular.

La apreciable rebaja de precios en las funciones nocturnas de Viñaches, ha producido muy favorable impresión en el público: prueba de ello es que la concurrencia a las funciones nocturnas ha aumentado casi al doble.

El Viernes próximo la señora Irene López Heredia anuncia su función de beneficio con la hermosa obra de Codina y Feliú: "La Dolores".

Teatro Santiago

"Juan José", "Tierra inhospitalaria" y "La venganza de don Mendo"

Las tres funciones que ofrece hoy Domingo la Compañía del Teatro Santiago, cuentan con programas muy interesantes, pues se han elegido las obras que mayor y más entusiasta éxito han logrado en las últimas representaciones. Así en la matinée se pondrá en escena el hermoso drama de Dicenta: "Juan José", en cuya interpretación Concepción Olona y Juan Domenech alcanzan un señalado éxito. Las emocionantes escenas de este drama doloroso que tiene su desarrollo entre gente proletaria, interesan hondamente y adquieren un relieve impresionante a través de la interpretación de la compañía del Santiago.

—La sección vermouth ha de atraer una concurrencia distinguida, pues se repetirá el intenso drama de Francois de Curel, "Tierra Inhospitalaria", del que el conocido autor y crítico teatral señor N. Yáñez Silva ha hecho una admirable versión al español.

Se pondrá en escena, como decimos, el hermoso drama de Bataille, "El escándalo" en el que la señora Olona culmina su labor de artista eminente y talentosa.

El Viernes debutrán las hermanas Del Pont

Por la próxima combinación transandina llegarán de Buenos Aires las Hermanas del Pont. Este es el primer número de varietés de los contratados por don Aurelio Valenzuela B. en su viaje a la capital argentina.

Las Hermanas del Pont, han actuado hasta ahora en el Empire y otros teatros de primer orden. Son dos bellas artistas cuya sola aparición en el escenario hace estallar los aplausos.

Su repertorio está formado por danzas bataclanescas, españolas y clásicas.

Su debut se efectuará el Viernes en el Setiembre, en combinación con programa completo de cine.

Isabelita Ruiz trabajará hoy en matinée, vermouth y nocturna

El triunfo de Isabelita Ruiz en el Teatro de La Comedia, va adquiriendo ya los caracteres de lo extraordinario. Ya no es la ovación que saluda un final de número soberbiamente interpretado, sino que es un aplauso clamoroso el que se oye en la sala para solicitar de la genial y hermosa bailarina interminables repeticiones de sus números encantadores. El público de la aristocrática sala de la calle Huérfanos se siente ufano ante la sola aparición de esta eximia coreógrafa española y las damas y la muchachada confunden sus aplausos mas sonoros para festejar a esta artista que se ha hecho la favorita de los habitúes.

Sus divertidas y picarescas canciones españolas, que sólo ella sabe cantar en sus atrayentes programas de las primeras funciones, están alcanzando una aceptación por demás entusiasta y, seguramente, la genial artista deberá prodigarlas en mayor número.

Splendid
MARTES DE MODA
Hay que Conocer al Marido
First National 1924
POR LA LINDISIMA
MAY MAC AVOY

Durante el día, a fin de evitar enormes aglomeraciones de la noche de función. Además advierte que las plateas se reservarán únicamente hasta la hora de función y después serán vendidas

SETIEMBRE

Tres funciones atractivas da hoy este cine

La matinée empezará hoy a las en punto para dar un programa que hará las delicias de los peneca. En este programa se dan la primera y segunda funciones juntas de la s

NOVEDADES. — CUETO Y PORTALES. — HOY 3 FUNCIONES. — ¡EXITO!
MATINEE DOBLE
"EL ATLETA FANTASMA"
por Mario Ausonia.
Harold Lloyd en "AHORA Y NUNCA" y graciosas comedias
ESPECIAL Y NOCHE
Estreno del delicado romance amoroso
"ES MI HOMBRE"
Creación de Lloyd Hughes y Magde Bellamy

Minerva
SAN PABLO ESQUINA CHACABUCO
HOY:
MATINEE, A LAS TRES
1.a función de la serie:
"EL CAMINO DE HIERRO"
por William Duncan y Edith Johnson.
El match de box:
FIRPO-SPALLA
y la cómica: "Compre un terreno".
ESPECIAL Y NOCHE
"Sangre del Oeste"
por TOM MIX y ...
"¿DONDE ESTARA MI HIJO?"
El constante dolor de las madres. La ingratitud de los hijos y la ilusión de las novias.
La obra más conmovedora del cine, drama de honda moral y bellos ejemplos

ESMERALDA
Hoy
VERMOUTH Y NOCHE
PLATEA: $ 3
MERRY GO ROUND
BOLETERIA ABIERTA DESDE LAS 10 A. M.
Se ruega comprar temprano las localidades para evitar aglomeraciones.
ORQUESTA DE 10 PROFESORES

26 DE MAYO
será un día memorable para la cinematografía Nacional. No olvide usted que el elegante teatro
IMPERIO
estrenará el más emocionante drama chileno
LOS DESHEREDADOS DE LA SUERTE
película que le arrancará a usted más de una lágrima.

LOS AMORES DE UN PRINCIPE

MATINEE, A LA 1 1/2: 1.a y 2.a funciones de "EL CAMINO DE HIERRO" Y "EL JINETE MISTERIOSO".

La compañía que encabezan Concepción Olona y Juan Domenech, ha alcanzado un bonito triunfo en la interpretación de esta obra admirable, en que no decae un instante la atención del espectador, absorvido religiosamente en el desarrollo de su trama interesantísima.

—La función de la noche se hará con "La venganza de don Mendo" la obra más graciosa del celebrado Muñoz Seca. Esta pieza viene representándose con muy entusiasta concurrencia, pues se trata, repetimos de una producción en que abundan las situaciones cómicas y los chistes mas divertidos.

Función de honor de Concepción Olona

Con el precioso drama de Henri Bataille titulado "El escándalo", celebrará en la noche del Miércoles próximo su función de honor y beneficio la eminente primera actriz de la compañía, del Teatro Santiago Concepción Olona.

Esta celebrada actriz se tiene muy bien ganadas las simpatías y la admiración de nuestro público, más culto y distinguido, por cuanto su labor artística la ha mostrado siempre como un elemento sobresaliente. Su temperamento es ductil, por lo que está eminente en las más diversas interpretaciones.

Su función de gala ha de servir de pretexto para que sus muchos admiradores le manifiesten una vez mas sus simpatías y su aplauso.

TEATRO SANTIAGO

EMPRESA ERNESTO BOQUET
Compañía Española de Comedias y obras de gran espectáculo
HOY-DOMINGO 11 DE MAYO-HOY
Matinée a las 6.15.—Gran éxito:
JUAN JOSE
Vermouth a las 6.15.— Continúa triunfando
TIERRA INHOSPITALARIA
Noche, a las 9.15.—El mayor éxito de risa:
LA VENGANZA DE DON MENDO
Miércoles, beneficio de Concepción Olona.

TEATRO LA COMEDIA

EMPRESA ERNESTO BOQUET
Tournée artística de la eminente coreógrafa española
ISABELITA RUIZ
HOY-DOMINGO 11 DE MAYO-HOY
Matinée a las 3.15.—Vermouth a las 6.15.
Noche, a las 9.15.—Grandioso éxito.—¡Siempre novedades!
Creaciones admirables de
ISABELITA RUIZ
Números por el parodista Ricotti.
La Chilenita.

MUSICA

Mañana dará Claudio Arrau su segundo recital de piano

Para mañana se anuncia el segundo recital de piano de Claudio Arrau, éste se llevará a efecto a las 6.30 P. M en el Teatro Municipal.

Dado el éxito que tuvo con su concierto del Viernes pasado y el programa que ha preparado para esta audición, no dudamos la buena acogida que habrá de parte de nuestra sociedad y círculos artísticos por este segundo recital.

El programa es el siguiente:

1.º Beethoven. Sonata op 22 en si bemol.

2.º Chopin. Balada en fá mayor. Impromptu en fá sostenido. Scherzo en si menor.

3.º Scriabin. V Sonata.

Noticias cinematográficas

SPLENDID THEATRE

"Rincones de amor" por Agnes Ayres y Wallace Reid.—En las funciones de gran moda a las 6.30 y 10.30 además de exhibirse nuevas fotografías del Gran Concurso de Bellezas, será estrenada la producción de la acreditada manufactura Paramount, titulada "Rincones de amor", graciosísimo y poético romance de amor.

Interpretan esta obra dos "astros" del firmamento cinematográfico americano, Agnes Ayres, gran favorita del público, actriz que se presenta reglamente ataviada luciendo las más elegantes toilettes de última moda.

Protagonista masculino es el malogrado Wallace Reid, actor que hizo esta película poco antes de su muerte.

Actúa también Theodoro Roberts, el más admirable de los característicos de la escena muda.

En la matinée, a las 3 P. M., se exhibe la primera función del serial del "Millón de bofetadas", titulado "Vivo o muerto", drama de aventuras y de proezas cow-boyescas, que interpreta el popular campeón mundial de box Jack Dempsey, quien tiene ocasión en esta vista de repartir bofetadas a granel.

Este es un ejemplar nuevo de esta cinta. Los episodios que se exhiben son: 1, Los brazaletes misteriosas; 2, El balón de la muerte; 3, La rueda del destino.

Además, se exhibe la cómica "Chaplin vigilante", una de las mejores creaciones del Rey de la Risa; la cómica Chester, interpretada por el Monito Morisqueta "Un centavo de recompensa" y el drama de cowboys por Irving Cummings "La huella falsa".

En la Selecta, a las 5 P. M., y primera de la noche, a las 9.30 P. M., se exhibe "La mujer perfecta", deliciosa comedia de amor y una de las mejores creaciones de Constance Talmadge.

SALA IMPERIO

Cuatro espectáculos de atracción.—La matinée de hoy en esta sala tiene mayor atracción con motivo de que en ella se ofrece la primera reprise del "Quinto programa de competencia cómica", estrenado solamente ayer y en el que se registran cuatro nuevos estrenos de los más seleccionados entre la producción moderna, para continuar con ellos el interesante torneo de humorismo y de gracia de tres cómicos. Harold Lloyd, Larry Semon y Jimmy Aubrey.

En este programa se cuentan "Una luna de miel accidentada" por Harold Lloyd, Cachivache, Harry Pollard, el Enano, el Ogro y la simpática Bebé Daniels; "Al freir será el reir", la nueva creación de "el hombre de los ojos fijos" Jimmy Aubrey, bufonada rabiosa de risa con el mejor arte del extraño cómico. "Agapito, cabeza dura", la última expresión hilarante del gracioso saltarín Larry Semon; y por último, "El santo de la fiesta", un argumento delicadamente vodevilesco que interpretan las actrices del Vanity Fahre Girls.

Madge Bellamy, la exquisita y bella actriz a quien apodan en Hollywood con el cariñoso calificativo de "la nueva Bebé Daniels", ha obtenido, como ya se sabe, un nuevo

SELECTA. A LAS 6 1/2. "CHAPLIN, REVERENDO KARADURA". Platea $ 1.

...a, que interpreta Catherine Calvert. Es ésta obra la expresión genuina de los más dulces sentimientos del corazón de la mujer. Es una historia de sacrificios y de amor cuya acción se desenvuelve empapada en lágrimas.

la primera y segunda funciones juntas de "El camino de hierro" la serie por William Duncan, y "El jinete misterioso" la comedia-drama de aventuras por Pete Morrison.

En Selecta a las 6.30 se repetirá "El reverendo Karadura" la incan-

da.

Además se estrenará la comedia por Buddy Messinger "El huérfano".

La Dirección del Esmeralda nos encarga recomendar encarecidamente al público adquirir las localidades numeradas para tarde y noche!

enamoró un joven millonario, el cas seguramente la desprecaría cuand supiera quien era ella verdaderamente.

Además se darán "Noticiero Universal N.o 13" editado en recuerdo del President. Wilson, "El huérfano" por Buddy Messinger

T. Avenida Matta
CINE-PALACIO DEL BARRIO
HOY:
TRES FUNCIONES MONSTRUAS
Matinée, a las 3 P. M
BORRASCOSO AMANECER
por Warren Kerrigan
EL PIRATA y CURANDERITA MIA
en las que trabajan Jack Mulhall, Louise Lorraine y Pirulita.
Especial.— Extraordinaria. — Noche
Una Semana de Amor
por la hermosa Helena Hammerstein.
De 6 a 7. "EL ALTO PARLANTE MAGNAVOX", transmitirá el concierto de Radio Chilena.
HOY
T. Avenida Matta

Cerro Santa Lucía
HOY A LAS 6 DE LA TARDE
Gran Baile
BANDAS MILITARES
Caballeros $ 3.
Señoritas $ 1.

Ricardo Corazón de León
Union Central
VERMOUTH Y NOCHE
MATINEE INFANTIL (PLATEA: $ 2)
NOCHE DE TERROR
DE GRIFFITH
Hoy

Claudio Arrau
Eu sus Conciertos
Toca el
PIANO
Grotrian Steinweg
Unicos Agentes en Chile
GRIMM & KERN
AHUMADA 99, Esquina MONEDA

LA MEJOR MATINEE PARA NIÑOS

A LAS 3 P. M. EN PUNTO

5.º Programa de Competencia Cómica

CUATRO COMEDIAS EFECTIVAMENTE "NUEVAS", NO PELICULAS VIEJISIMAS, YA SOBRADAMENTE CONOCIDAS

"Agapito, cabeza dura"; "Al freír será el reír"; "Una luna de miel accidentada" y "En la edad de piedra", por LARRY SEMON, JIMMY AUBREY, HAROLD LLOYD, CACHIVACHE, EL ENANO, EL OGRO Y BEBE DANIELS.

—: PRECIOS CORRIENTES :—

IMPERIO

LOS MEJORES ESPECTACULOS DEL DIA

SELECTA, A LAS 4.30

La hermosa creación artística de

Es mi Hombre

MADGE BELLAMY Y LLOYD HUGHES

argumento inspirado en el famoso shimmy "MY MAN".

FUNCIONES DE LUJO: 6.30 Y 9.40

Selecto estreno social Vitagraph - 1924

Corazón de Enamorada

vibrante historia de amores, de virtud y heroismo, basada en los episodios trágicos de la Guerra de Secesión de los EE. UU.

Emocionada creación de la adorable actriz

Catherine Calvert

Piecesitos menudos, frágiles, regulones, de esos que parecen pisar sobre senderos de seda y alzarse en la grácil elegancia de las danzas, ¿podrán caminar por la tierra dura de la vida?

Vé lo Ud. en

TACONES LUIS XV

La mejor creación de la más elegante de las actrices

IRENE CASTLE

—: PROXIMO MIERCOLES DE MODA :—

SETIEMBRE y BRASIL

HOY

Vermouth y noche Platea: $ 2.50

TIGRE BLANCO

REGIA PELICULA JEWEL UNIVERSAL por

PRISCILLA DEAN y WALLACE BEERY

Además, hoy:

NOTICIARIO UNIVERSAL 13

en homenaje al Presidente WILSON

y la graciosa comedia

EL HUERFANO

por Buddy Messinger.

La novela de una ladrona de alto copete que logró introducirse en la alta sociedad neoyorkina y seducir a un joven millonario.— Obra de lujo.

LA REINA DE SABA

AL HAMBRA Y VICTORIA

Tres funciones.—De las tres funciones que hoy ofrecerán estos elegantes con el carácter de extraordinarias, la matinée es triple, pues consta de dos obras de base y un programa cómico especial. Se reprisará hoy por última vez la parte final de la cine-novela "Los misterios de París", la parte séptima que comprende el capítulo del desenlace, titulado "Si Alteza Flor de María". Además se exhibirá la película de arte de la Fox, "Adiós, hociquito de oro", que protagoniza Shirley Mason, terminando el espectáculo con la graciosa cómica por Jimmy Aubrey titulada "Mulas e hipotecas". Para las funciones especial y nocturna está reservado el estreno especial de lujo titulado "Las hijas de los ricos", obra moderna, de facilidad escénica y de ejemplos de que nos ocupamos abundantemente con motivo de su reciente estreno por la Sala Imperio y que se promienda por sí sola con la enumeración de los nombres ilustres de su reparto interpretativo, en el que aparecen Miriam Cooper, la protagonista de "Vindicación", Gastón Glass, Ruth Clifford y otras figuras de igual relieve artístico.

IMPERIAL

Doble programa en matinées, especial noct rna.—En matinée, este teatro reexhibirá hoy el cuarto programa de competencia cómica, que contiene las obras "¡Cuán gritan los malditos!", Agapito Tenorio, dos hasta los huesos y Periquete caballero, por Harold Lloyd, Larry Semon y Jimmy Aubrey. Además recerá una nueva exhibición de

INDEPENDENCIA

Sus programas de hoy.—En la matinée, a las 3 P. M., se efectuará la última exhibición de "Chaplin Reverendo Karadura", y además el emocionante drama por Milton Sills, "El predicador de la fe".

En la especial, a las 6.30 P. M., va al primera función del emocionante serial del "Millón de Trompadas", obra de cow-boys, llena de emocionantes aventuras y proezas hípicas, titulado: "Vivo o muerto", creación del popular campeón mundial de box Jack Dempsey. Las series que se exhiben se titulan: (1) "Los brazaletes misteriosos", (2) "El balón de la muerte", y (3) "La rueda del destino".

En la función nocturna, a las 9.30 P. M., se estrena la película histórica que ha alcanzado un éxito co-

SUPER FOX

"El ladrón Siglo XX", comedia policial protagonizada por Earle Williams.

En la especial y en la nocturna el programa también será doble. "Es mi hombre", por Madge Bellamy y Lloyd Hughes, obra inspirada en el famoso shimmy My Man, y "Emancipación", comedia de lujo de protagonizan Hope Hampton

FRANKLIN

"¿Qué es lo que quieren las mujeres?", por Grace Dermond, es el estreno que anuncia este teatro para sus funciones en especial y noche. Completa la función de la especial la segunda función de la serie "El camino de hierro" y el programa nocturno se completa con la famosa comedia dramática "La fuerza de la fe", por Milton Sills. La extraordinaria matinée de las 2.30 está compuesta del último gran éxito del saltarín Richard Talmadge "El rey de la velocidad", la cinta de aventuras por Peter Morrison, "Jinete misterioso", y el final de la serie "En los días de Daniel Boone".

EXCELSIOR Y PROVIDENCIA

Viola Dana en "El Sance".—Este famoso estreno Metro, delicada filigrana de arte, novela de amor cuyas escenas de encantadora poesía desarrollan en el Japón, creación de Viola Dana, es el estreno que se anuncia para las funciones de tarde noche de hoy.

La matinée es con programa doble.

ELECTRA

"La farsante". — Estrena en las funciones de especial y noche de hoy la cinta extraordinaria de la Pictures Paramount de Luxe, titulada, "La farsante", que interpreta Ethel Clayton.

En la selecta presenta la producción extraordinaria "Una semana de amor", por Elaine Hammerstein y Conway Tearle.

En la matinée a las tres presenta "El rey de la velocidad" que interpreta Ricardo Talmadge y las cómicas "El Pibe Cachafaz" y la famosa parodia "El pequeño Robin Hood".

IMPERIO MIERCOLES 28

losal en el Splendid, "Ricardo corazón de León", adaptación de "El talismán", de Walter Scott, y continuación de "Robin Hood", titulada "Ricardo Corazón de León".

POLITEAMA

"La ciudad de los hombres silenciosos" o "El compañero de celda" es el título del estreno de una de las bellas y sentidas producciones del cine, creación de Thomas Meighan, secundado por Loid Wilson.

En la selecta de las 5: "Vivirás soltera... morirás madre" Una matinée extraordinaria dedicada especialmente a los niños del barrio con un regio programa; primera función del serial: "Vivo o muerto", por el actual campeón mundial de box Jack Dempsey y además la linda comedia de aventuras: "El rey de la velocidad" por Ricardo Talmadge.

AVENIDA MATTA

Las tres funciones de hoy.—"Una semana de amor", pieza que se acaba de estrenar en el centro con éxito, es la que hace las secciones especial y nocturna de hoy en esta sala. Está interpretada por Eliana Hamerstein. Entre las escenas de la película asistimos al derrumbamiento de un puente en circunstancias en que lo atraviesa un tren a toda velocidad. La matinée tiene un programa triple, con las siguientes películas: "Borrascoso amanecer", hermosa creación de Warren Kerrigan; "El pirata cow-boy" y "Curandezita mía" películas que son de mérito artístico.

UNION CENTRAL

La reprise de "Ricardo corazón de león".—Entre los millones de libros sobre temas de Ricardo corazón de León, ha sido llevado a la pantalla por la más acreditada empresa artística del cine, la mejor de estas novelas "El talismán" de Walter Scott, el célebre escritor inglés.

La producción de esta cinta es una novedad en materia de cinematografía, obra que de por sí es una narración completa de los memorables hechos históricos del siglo XII.

Wallace Beery en combinación con Douglas Fairbanks, presentan una obra completamente compensiva de aquella verídica historia del famoso reinado del Rey Ricardo de Inglaterra; desde cuando este monarca dejó su patria para librar las primeras cruzadas en contra de los Sarracenos para librar el santo sepulcro y para lograr la libertad de comercio entre Este y Oeste.

Es la historia más romántica y llena de emociones.

No es propiamente una época de cruzadas religiosas, sino una lucha épica de combates de grandes ejércitos que defendían sus ideales, su rey y su dama. "Ricardo corazón de león" es una película de un impresionismo real que subyuga.

Esta cinta será exhibida hoy por última vez en Santiago en sus funciones vermouth y noche en el Unión Central.

Otro de los atractivos que ofrece esta sala es la matinée dedicada al mundo infantil, en la que se pasará una interesante comedia trágico-cómica, "Una noche de terror".

Una buena orquesta acompañará la proyección de estas cintas.

COLON

"Amores de príncipe".—Entre los programas que se han presentado últimamente en nuestras salas, el que más ha llamado la atención es la película "Amores de un príncipe", película que se caracteriza por estar hecha con precisión gráfica. Esta película va en las dos secciones de especial y nocturna. La matinée tiene atracciones especiales

SELECTA

En la matinée ofrece esta sala los episodios últimos de "Daniel Boone" y los primeros de la nueva película "Camino de hierro", por William Duncan. La especial y la nocturna tienen la comedia social "Redención de amor", que interpreta Hope Hampton.

DELICIAS

William Duncan, Lon Chaney, Ricardo Talmadge.—Una selección de artistas tienen a su cargo la interpretación de las películas que se estrenan hoy en esta sala. Así por ejemplo, vemos a William Duncan creando un rol en la película de aventuras "Camino de hierro", de la cual se hace los tres primeros episodios. Esto va en la matinée, seguido de la película "Sangre del Oeste", por Tom Mix. La especial se hace con la segunda parte de "Camino de hierro", por Duncan, cuya primera parte va en la matinée. También se da en esta sección "Lobo solitario", por Lon Chaney. En la noche va "Lobo solitario", "Amárrate los pantalones", por Ricardo Talmadge.

MINERVA

Tres funciones anuncia para hoy este teatro. En matinée a las tres estreno de la primera función de la serie de aventuras "El camino de hierro", por William Duncan y Edith Johnson. El match de box Firpo-Willa. Y "compre un terreno", cómica por chicas atléticas. Especial y noche, el nuevo acontecimiento "Sangre del Oeste", interpretado por Tom Mix y estreno "¿Dónde estará mi hijo?", película que es un canto al amor, interpretada por Cullen Landis y Patsy Ruth Miller.

HOY: MATINEE

SETIEMBRE y ESMERALDA

Programa monstruo

1.a y 2.a FUNCIONES JUNTAS de la super serie

EL CAMINO DE HIERRO



Por el más popular de los actetas, el valiente

WILLIAM DUNCAN

Las más estupendas proezas de valor y abnegación. La lucha del ingeniero que debía haber construído el trasandino chileno con una banda de malvados enemigos del progreso.

ADEMAS, HABRA OTRAS ATRACCIONES

HORA: ESMERALDA, A LA 1 Y MEDIA SETIEMBRE, A LAS 2 en punto

—: EN EL BRASIL :—

En Matinée, a las 2.30 se darán:
La función de la serie

CAMINO DE HIERRO

"SALTO PELIGROSO", por ELENA GIBSON

"EL HUERFANO", por BUDDY MESSINGER.

"A TODO FUL", por HOOT GIBSON

SELECTA, A LAS 4 1/2: ESMERALDA,

El Revdo. KARADURA

ALAMEDA

Priscilla Dean se presenta hoy.—Una de las actrices que tienen éxito es Priscilla Dean. Se presenta hoy en esta sala en las secciones especial y nocturna, con su última creación que se titula "El Tigre Blanco". También se da "Risa a montones", por Pirulita. La matinée tiene a su cargo la presentación de una nueva serial por el campeón del mundo, Jack Dempsey, la que se titula "Vivo o muerto", serial de emoción. También se estrena los capítulos 4, 5 y 6 de "El camino de hierro", por William Duncan.

MAÑANA: ESMERALDA

RICARDO CORAZÓN DE LEON

MARTES: SETIEMBRE Y BRASIL

CONTINUACION Y FIN DE "ROBIN HOOD"

Alhambra y Victoria

HOY.— Triple Matinée

Los Misterios de París (Fin)

ADIOS, HOCIQUITO DE ORO, por Shirley Mason; y MULAS E HIPOTECAS, por Jimmy Aubrey.

Especial y nocturnas

Las Hijas de los ricos

gran estreno de lujo, por Miriam Cooper, Gastón Glass y Ruth Chifford.

T. IMPERIAL

HOY.— Doble Matinée

4.o Programa de Competencia Cómica y el drama policial,

Un Ladrón Siglo XX

por EARLE WILLIAMS.

Especial y nocturnas

"ES MI HOMBRE", inspirada en el shimmy MY MAN, y

EMANCIPACION, por Hope Hampton

HOY

6.20 — 9.30

PLATEA: $ 2.50

AVENIDA

Vicuña Mackenna 634

CIA. CINEM ITALO - CHILENA

MATINEE MONSTRUO, A LAS 2 1/2, en punto.— NIÑOS $ 0.40

TOM MIX

en su última creación FOX:

"SANGRE DEL OESTE"

HAROLD LLOYD, "EN SIBERIA"

Y estreno del sensacional drama de aventuras en el Far West:

"AVENTURERO POR FUERZA"

ESPECIAL — REUNIONES SOCIALES DE MODA — NOCHE

6.20 ORQUESTA DEL SOLAR Platea: $ 2.50 9.30

La brillante super - producción de gran lujo:

¿Dónde estará mi Hijo?

Obra de tésis profunda, desarrollada en New York, maravillosas visiones de soberbios cabarets. Sublime creación de

CULLEN LANDIS — FATS Y RUTH MILLER — VIRGINIA TRUE Y BOARDMAN MATHEWS

ADEMAS:

Harold Lloyd en su nueva creación:

"¡AHI VIENEN LAS NINFAS!"

T. FRANKLIN

HOY. — ESPECIAL Y NOCHE: POR GRACE DERMOND ¿QUE ES LO QUE QUIEREN LAS MUJERES?

ESPECIAL. — 3.a función de la super serial Universal EL CAMINO DE HIERRO

NOCHE, por MILTON SILLS LA FUERZA DE LA FE

MATINEE, A LAS 2.30. — Richard Talmadge en

EL REY DE LA VELOCIDAD

Pete Morrison en "Jinete misterioso" y fin de la serie "En los días de Daniel Boone".

MUNDIAL

PLAZA ALMAGRO

El cine predilecto de las familias, por sus grandes estrenos y aplaudida orquesta.

HOY
Especial
6.15
y Noche
9.30
2 estrenos
Super-Extras

MIENTRAS NEW-YORK DUERME y un Drama de Amor y de Muerte

Estreno sensacionalísimo que contiene los 3 grandiosos dramas
1.o La novela de un hogar feliz.
2.o En los cabarets nocturnos.
3.o Una tragedia en los barrios Bajos.

Grandioso estreno de emoción, lujo y apasionantes escenas.

Matinée a las 3 ¡2 acontecimiento 2! Francis Ford y Franklin Farnum en Diestro pa ra el lazo, y Douglas Fairbanks en Su maj estad el rey del combo.

TEATRO
REPUBLICA

Especial y Noche

TOMAS MEIGHAN

En el intenso drama de amor:

LA CIUDAD del SILENCIO

MATINEE
TOM MIX en SANGRE del OESTE

HAROLD LLOYD en CORTESANO y CAMPESINO

Y TRIPTTAS EN EL SANATORIO

ATENAS

Cuatro funciones.—La matinée de hoy es en esta sala de espectáculo totalmente festivo y seleccionado dentro de género. Se exhibirá el cuarto programa de competencia cómica "Imperio", en el que toman parte Harold Lloyd, Larry Semon y Jimmy Aubrey, en sus cuatro creaciones de risa tituladas "¡Cuán gritan esos malditos", Secos hasta los hueso, Agapito Tenorio y Periquete tendero.

La sección selecta se hará con la exhibición de la conmovedora obra dramática de Gassnier "¿Dónde estará mi hijo?"

En la especial y en la nocturna tendrá lugar el estreno del gran drama francés titulado "¡Absolución!" obra de gran sentimiento y emoción, en que obtiene un éxito más la estrella del arte francés, Genevieve Félix.

Este espectáculo irá en la sección especial, seguido o precedido de la presentación de los tres primeros episodio de "El camino de hierro"

DIECIOCHO

Las tres funciones de hoy —Para la matinée infantil de hoy, cuenta este concurrido teatro, con el seleccionado y atrayente programa seleccionado especialmente para niños. "Novedades internacionales", "Placer de negocios", "Bajo la túnica blanca" y "Vagabundo musical", por Cachivache, el gigante y Brownie; "Oro robado", dramita de corto metraje por Peter Morrison, y estreno de la sensacional película en 5 actos titulada: "A toda carrera", creación del simpático actor Hoot Gibson. Además, va también la mejor creación de Harold Lloyd, "El vértigo".

Para las secciones de moda, especial y noche presenta "Lucha de corazones", emocionante drama pasional, y cerci n de Alice Lake y Rosemary Theby. Fuera de programa, la mejor creación de Harold Lloyd, "El értig ".

NOVEDADES

Las funciones de hoy —Para la función de la matinée de hoy, presenta el divertido Harold Lloyd en su creación de fuerza "Ahora o nunca", película en cuatro actos de continua hilaridad. Luego estrena la producción sensacional, "El atleta fantasma" por el actor de fuerza M. Ausonia, terminando la función la comedia en dos rollos, "Ya vienen los ninfas", creación de Harold Lloyd y las chicas atléticas. Para las funciones de especial y noche se estrena la película de lujo, presentada el Miércoles de moda por la Sala Imperio titulada: "Es mi hombre" interpretada por los más famosos artistas de la escena muda americana.

MUNDIAL

"Mientras Nueva York duerme" y Un drama de amor y de muerte". Dos estrenos extraordinarios anuncia este concurrido Teatro de la Plaza Almagro en sus funciones de especial 6.15 y noche 9.30. "Mientras Nueva York duerme" es un sensacional y emocionante estreno compuesto de tres dramas titulados 1.o "La novela de un hogar feliz". 2.o "En los cabarets nocturnos" y 3.o "Una tragedia en los barrios bajos". "Un drama de amor y de muerte" es un grandioso drama a gran lujo y de apasionantes escenas. Para su matinée doble, anuncia las películas "Diestro para el lazo" por Franklin Farnum y Francis Ford y "Su majestad el rey del combo" por Douglas Fairbanks.

IRIS

Castro 130. — Tel. Inglés 766.

HOY: MATINEE A LAS 2.30

FRANKLIN FARNUM, FRANCIS FORD y PEGGY O'DAY, en

"DIESTRO PARA EL LAZO"

ROBERTO GORDON famoso y simpático vaquero en

"AVENTURERO A LA FUERZA"

y HAROLD LLOYD, en "DINERO A MONTONES"

Especial 6.15. Noche 9.30.

Estreno especial para señoritas

E. PE HAMPTON en "EMANCIPACION"

Especial y noche — 2 Estrenos 2

Teatro ALAMEDA

MATINEE: función doble—2 seriales 2

EL TIGRE BLANCO

Viril drama social por la fascinante actriz

PRISCILLA DEAN

y "RISAS A MONTON" por PIRULITA

JACK DEMPSEY en VIVO O MUERTO

Primera función de la serial del coloso del box, y

EL CAMINO DE HIERRO EPISODIOS 4, 5 Y 6

TEATRO DELICIAS

MATINEE

CAMINO de HIERRO

Episodios 1.o, 2.o y 3.o

y TOM MIX en SANGRE de OESTE

ESPECIAL

CAMINO DE HIERRO

Episodios 4, 5 y 6 y

DIESTRO PARA EL LAZO por FRANKLIN FARNUM

NOCHE

AMARRATE los PANTALONES por Ricardo Talmadge

— Y —

DIESTRO PARA EL LAZO

IRIS. — Matinée. "Diestro para el lazo", por Franklin Farnum, Francis Ford y Peggy O'Day; "Aventurero a la fuerza", por Roberto Gordon, y "Dinero a montones", por Harold Lloyd. Especial y noche: "Emancipación", por Hope Hampton.

ODEON — Matinée: programa cómico Vermouth y noche: "Los amores de un príncipe"

SETIEMBRE — Matinée, a las 2: primera y segunda funciones de "El camino de hierro". "Salto peligroso" y "El huérfano". Vermouth y noche: "Tigre blanco", por Priscilla Dean y Wallace Beery; "La vida del Presidente Wilson" y "El huérfano", por Buddy Messinger.

ESMERALDA — Matinée, a la 1.30: primera y segunda funciones de "El camino de hierro". "El jinete misterioso" y "Un mono de sla blanca". Selecta, a las 4.30: Chaplin en "Reverendo Karadura". Vermouth y noche "Los amores de un príncipe" y "El huérfano".

BRASIL — Matinée, a las 2.30: primera función de "El camino de hierro", "A todo fui", por Hoot Gibson; "Salto peligroso", por Elena Gibson, y "El huérfano". Vermouth y noche: "Tigre blanco", por Priscilla Dean y Wallace Beery; "Vida del Presidente Wilson" y "El Huérfano", por Buddy Messinger.

INDEPENDENCIA.—Matinée, a las 3.30 P. M.: Chaplin "Reverendo Karadura" y "El predicador de la fe", por Milton Sills. Especial, a las 6.30: "Vivo o muerto", por Jack Dempsey, primera función. Noche a las 9.30: "Ricardo Corazón de León", por Wallace Beery.

AVENIDA. — Matinée: Tom Mix en "Sangre del Oeste"; "Aventurero por fuerza" y "Harold Lloyd en Siberia". Especial y noche: "¿Dónde estará mi hijo?" y "Ahí vienen las ninfas", por Harold Lloyd.

NOVEDADES — Matinée: "El atleta fantasma" y programa cómico por Harold Lloyd Especial y noche: "Es mi hombre".

EXCELSIOR — Especial y noche: "El sauce", por Viola Dana Matinée: cuarta función de "Daniel Boone", segunda de "Ruth la aventurera" y programa cómico.

PROVIDENCIA — Matinée: final de la serie "Daniel Boone", primera función de "Ruth la aventurera" Especial y noche: "El sauce", por Viola Dana.

HIPPODROME — Matinée, a las 3: cuarta de "Daniel Boone". "Puro valor", por Roy Stewart, y "Obediencia a la ley". Especial a las 6.15: primera de "El camino de hierro", por William Duncan, y "El pirata". Noche, a las 9.30: "Los amores de un príncipe".

POLITEAMA. — Matinée: "Vivo o muerto", primera función. Selecta: "Vivirás soltera... morirás madre"; especial y noche: "La ciudad de los hombres silenciosos".

ELECTRA. — Matinée: "El rey de la velocidad", "El pibe Cachafas", "El pequeño Robin Hood". Selecta: "Una semana de amor". Especial y noche: "La farsante", por Ethel Clayton.

SALA ORIENTE. — 1: "Su majestad el americano", en 8 actos, por Douglas Fairbanks; 2: cómica escogida. Tarde y noche: "El espejo obscuro", por Dorothy Dalton.

AVENIDA

"¿Dónde estará mi hijo?" — Tres funciones de enorme atracción ofrece hoy esta sala. En matinée doble va la sensacional novela de amor y aventurar interpretada por el favorito de todos los públicos, Tom Mix, titulada "Sangre del Oeste". Además se estrenará una obra del Far West creación de Roberto Gordon, campeón cow-boy del so medio y un gallo en materia de trompadas; terminará el espectáculo con la divertida comedia de Harold "En Siberia".

En especial y noche se presenta una obra dramática del First National Circuit, titulada "¿Dónde estará mi hijo?", cinta de tesis profunda. En estas secciones se estrenará la última creación cómica de Harold Lloyd, titulada "Ahí vienen las ninfas".

ODEON

Sus programas de hoy.—Esta concurrida sala de cine ofrece para las funciones de especial y noche de hoy, el estreno de "Una semana de amor". El film de mayor belleza y atractivo que se haya estrenado en ésta, en los últimos tiempos. Trátase de una interpretación de Helaine Hammerstein. En la función de matinée irá el estreno de "Vivo o muerto" y el estreno de la cuarta función de la serial "En la época de Daniel Boon". Una cómica por Triplas completará estos programas.

IRIS

Matinée.—Hoy estrena este teatro en la matinée infantil a las 2 1/2 en punto "Diestro para el lazo" por Franklin Farnum, Peggy O'Day y Francisco Ford. "Aventurero a la fuerza" y "Dinero a montones" por Harold Lloyd.

Especial y noche, estreno de la super producción de arte y gran lujo especial para señoritas titulada: "Emancipación", interpretación de Hope Hampton.

PROGRAMAS DE HOY

SPLENDID.—Matinée, a las 3: "Vivo o muerto", por Jack Dempsey; "Chaplin vigilante"; "Un centavo de recompensa", por el Monito Morisquetas; y "La huella falsa", por Irving Cummings 6.30 y 10.30, estreno: "Rincones de amor", por Agnes Ayres y Wallace Reid. 5 y 9.30: "La mujer perfecta", por Constance Talmadge.

UNION CENTRAL.—Matinée: "Una noche de terror". Vermouth y noche: "Ricardo Corazón de León".

AVENIDA MATTA.—Matinée: programa cómico Vermouth y noche; "Una semana de amor".

ALAMEDA. — Matinée: películas de aventuras". Vermouth y noche: "El tigre blanco".

SELECTA. — Matinée: películas a rie Vermouth y noche: "Redención amor".

DELICIAS. — Matinée: películas de aventuras Vermouth segunda parte de "El camino de hierro" y "Lobo solitario". Noche: "Lobo solitario" y "Amárrate los pantalones".

COLON — Matinée programa cómico Vermouth y noche: "Los amores de un príncipe"

SETIEMBRE — Matinée, a las 2: primera y segunda funciones de "El camino de hierro". "Salto peligroso" y "El huérfano". Vermouth y noche: "Tigre blanco", por Priscilla Dean y Wallace Beery; "La vida del Presidente Wilson" y "El huérfano", por Buddy Messinger.

ESMERALDA — Matinée, a la 1.30: primera y segunda funciones de "El camino de hierro". "El jinete misterioso" y "Un mono de sla blanca". Selecta, a las 4.30: Chaplin en "Reverendo Karadura". Vermouth y noche "Los amores de un príncipe" y "El huérfano".

BRASIL — Matinée, a las 2.30: primera función de "El camino de hierro", "A todo fui", por Hoot Gibson; "Salto peligroso", por Elena Gibson, y "El huérfano". Vermouth y noche: "Tigre blanco", por Priscilla Dean y Wallace Beery; "Vida del Presidente Wilson" y "El Huérfano", por Buddy Messinger.

INDEPENDENCIA.—Matinée, a las 3.30 P. M.: Chaplin "Reverendo Karadura" y "El predicador de la fe", por Milton Sills. Especial, a las 6.30: "Vivo o muerto", por Jack Dempsey, primera función. Noche a las 9.30: "Ricardo Corazón de León", por Wallace Beery.

AVENIDA. — Matinée: Tom Mix en "Sangre del Oeste"; "Aventurero por fuerza" y "Harold Lloyd en Siberia". Especial y noche: "¿Dónde estará mi hijo?" y "Ahí vienen las ninfas", por Harold Lloyd.

NOVEDADES — Matinée: "El atleta fantasma" y programa cómico por Harold Lloyd Especial y noche: "Es mi hombre".

EXCELSIOR — Especial y noche: "El sauce", por Viola Dana Matinée: cuarta función de "Daniel Boone", segunda de "Ruth la aventurera" y programa cómico.

PROVIDENCIA — Matinée: final de la serie "Daniel Boone", primera función de "Ruth la aventurera" Especial y noche: "El sauce", por Viola Dana.

HIPPODROME — Matinée, a las 3: cuarta de "Daniel Boone". "Puro valor", por Roy Stewart, y "Obediencia a la ley". Especial a las 6.15: primera de "El camino de hierro", por William Duncan, y "El pirata". Noche, a las 9.30: "Los amores de un príncipe".

POLITEAMA. — Matinée: "Vivo o muerto", primera función. Selecta: "Vivirás soltera... morirás madre"; especial y noche: "La ciudad de los hombres silenciosos".

ELECTRA. — Matinée: "El rey de la velocidad", "El pibe Cachafas", "El pequeño Robin Hood". Selecta: "Una semana de amor". Especial y noche: "La farsante", por Ethel Clayton.

SALA ORIENTE. — 1: "Su majestad el americano", en 8 actos, por Douglas Fairbanks; 2: cómica escogida. Tarde y noche: "El espejo obscuro", por Dorothy Dalton.

Preserva a sus Niños del Frío

OFRECEMOS A USTED

ABRIGUITOS para niños, desde . . . . . $ 35.00
TERNITOS de lana, todos forrados, desde . $ 26.00
IMPERMEABLES para niños, desde . . . . . $ 36.00

PARA HOMBRES

TERNOS sobre medida, desde . . . . . $ 100.00
SOBRETODOS de buen casimir, desde . . $ 90.00
TRAJES para chauffeur, desde . . . . . $ 120.00
TRAJES para mecánicos, en kaki y azul . . $ 24.00

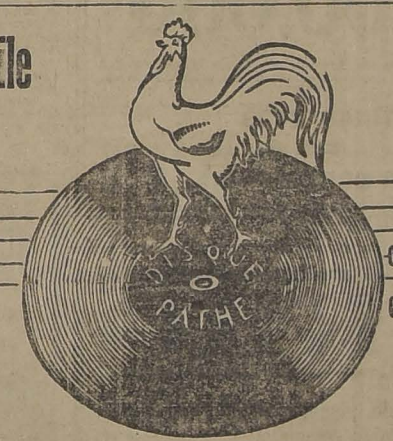
FABRICA DE ROPA HECHA



San Diego 152

SCHLIMOFF E HIJOS.

Agencia General en Chile — Ahumada 345, esq. Pasaje Matte

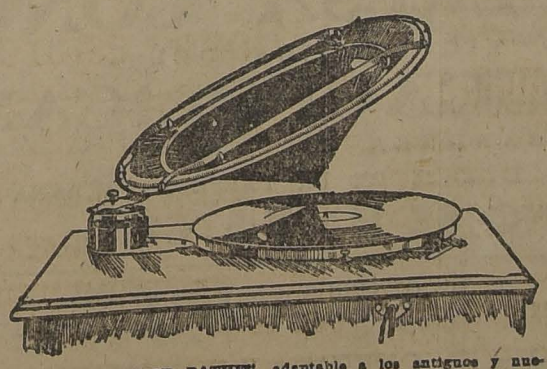


FONOLAS PATHE
GRANDES FACILIDADES DE PAGO

FONOLAS PATHE
GRANDES FACILIDADES DE PAGO

UNA MARAVILLOSA INVENCION

El Diffusor Pathé



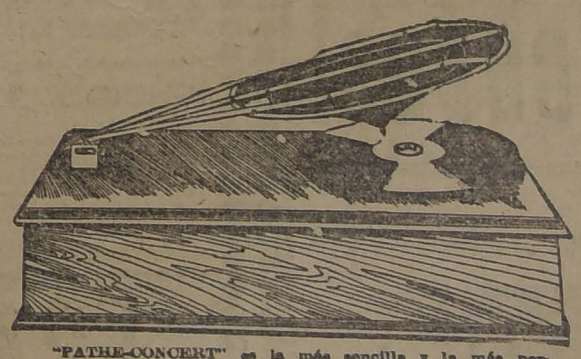
"DIFFUSOR PATHE", adaptable a los antiguos y nuevos aparatos PATHE, y a todas las máquinas a discos, cualquiera que sea la marca o su sistema de funcionamiento. El aparato listo para usarlo, al precio de $ 135 moneda corriente.

EL DIFFUSOR PATHE
(breveté)
Revoluciona todas las concepciones hasta ahora conocidas en máquinas parlantes.
¡La transformación es total!

CON EL DIFFUSOR PATHE no hay necesidad de diafragmas, pabellones, cajas de resonancia, ni de ningún intermediario entre el disco y el auditorio.

EL DIFFUSOR PATHE habla como usted mismo y respeta el timbre y la expresión. Da la impresión del original mismo.

EL DIFFUSOR PATHE es adaptable a toda máquina.



"PATHE-CONCERT" es la más sencilla y la más perfeccionada de las máquinas parlantes, de tal potencia de sonoridad, que parece imposible realizar. Por lo práctica es inestimable en las grandes salas y en las fiestas al aire libre.

Mejor que toda descripción, forzosamente incompleta, una visita a nuestra Sala de Audiciones, le dará la prueba de las incomparables cualidades del DIFFUSOR PATHE

INFORMACIONES CABLEGRAFICAS DE

El asunto del Arzobispado de Buenos Aires

Se pone nuevamente de actualidad con la llegada a Buenos Aires del representante argentino ante la Santa Sede, señor García Mansilla. — Este diplomático, según se asegura, abandonará la Legación ante el Vaticano.

(Correspondencia cablegráfica de Luis María Alvarez, especial para "La Nación")

BUENOS AIRES, 10.—El asunto del Arzobispado de Buenos Aires se ha puesto nuevamente de actualidad, con motivo de la llegada del Ministro argentino ante la Santa Sede, señor García Mansilla, llamado por el Gobierno para que amplíe las informaciones respecto de la tramitación de la investidura canónica de Monseñor de Andrea, como Arzobispo de Buenos Aires. Ese diplomático llegó anoche procedente de Europa.

Mantuvo hoy una larga conferencia con el Canciller señor Gallardo. Abordado por los periodistas el señor García Mansilla, en los momentos en que se retiraba del Ministerio de Relaciones Exteriores, se excusó de hablar acerca de la conferencia que acababa de celebrar, expresando que si algo tuviera que comunicar a la prensa, lo diría.

Al salir del despacho del Canciller, daba la impresión de que se hallaba satisfecho del resultado de la entrevista.

Entrevistado el señor Gallardo, quien conversó con el Presidente de la República sobre este mismo asunto, se mostró reservado. Se limitó a decir que el Lunes posiblemente, continuaría conversando con el Ministro señor García Mansilla.

Versiones autorizadas anticipan que de la ampliación de las informaciones solicitadas al representante de Argentina ante la Santa Sede, no se derivará un cambio de la situación en el asunto con el Vaticano. Hay indicios de que se confirmará en breve tiempo la versión, según la cual el señor García Mansilla abandonará la Legación ante la Santa Sede.

El citado diplomático ha solicitado una audiencia del Presidente de la República. — ALVAREZ.— (Especial).

ALEMANIA

LOS SOCIALISTAS Y EL INFORME DE Mr. DAWES

WASHINGTON 10.—En círculos cercanos a la Administración, comentándose la solicitud de los socialistas alemanes de celebrar un plebiscito relativo a la adopción o no del plan de Mr. Dawes, se decía que era extremadamente probable que el plebiscito revelará una fortísima mayoría en favor del proyecto de Mr. Dawes, mayoría mucho mayor aún en relación a la que se produciría en una votación en el Reichstag y que contribuiría a asegurar la aprobación del informe de los expertos en dicha Cámara.—(U. P.)

LA SITUACION OBRERA EN EL RUHR SIGUE DELICADA

BERLIN 10.—Con la huelga del Ruhr la situación constantemente está agravándose. Las autoridades sin embargo, se manifiestan optimistas y predicen que en breve se iniciarán negociaciones entre los obreros y los capitalistas, bajo la iniciativa del gobierno, que está empeñado en que la huelga se solucione pronto.—(U. P.)

CONCENTRACION DE FASCISTAS ALEMANES EN HALLE

BERLIN 10.—Informaciones recibidas de Halle anuncian que von Ludendorff, von Hindenburg y una veintena de otros generales son esperados el Domingo con el objeto de asistir a la dedicación del monumento a Moltke, que harán los fascistas. Ochenta trenes especiales llevarán a Halle a los fascistas de toda Alemania, y la concentración se verificará a pesar de las contra manifestaciones de los comunistas, que le han prohibido a los obreros trabajar.

Los hoteles de Halle se encuentran repletos.

Particularmente los laboristas están indignados con los fascistas y las autoridades que les concedieron permiso para efectuar una ceremonia pública, y recuerdan que esas mismas autoridades prohibieron la observancia del 1.o de Mayo. —(U. P.)

FRANCIA

CONVERSACIONES ENTRE MAC DONALD Y POINCARE

LONDRES 10.—Los funcionarios británicos esperan que la conversación no oficial, que sostendrán los premiers Mac Donald y Poincaré, coloque los cimientos para otra conferencia interaliada de reparaciones y sirva asimismo para apresurar la máquina necesaria para aplicar el informe de Mr. Dawes.

Se ha sabido que es posible que el premier Poincaré permanezca en Chequers dos días y se irá a París el 21 de los corrientes.—(U. P.)

Mac Donald y Poincaré se entrevistarán el 19

PARIS 10.— El Premier de Gran Bretaña, Mr. Mac Donald, por razones personales, ha pedido a M. Poincaré que la conferencia que habían acordado realizar el 20 del presente se efectúe el 19.

M. Poincaré aceptó.— (U. P.)

GRECIA

El movimiento revolucionario

ATENAS 10. — Informaciones de Vallona anuncian que los revolucionarios han ocupado el distrito de Kruma.

Los revolucionarios han sostenido unas reñidas batallas con las fuerzas legales a doce millas de Tirana y del distrito de Durazzo. Las fuerzas del Gobierno son comparativamente iguales, de suerte que el resultado de los combates no ha sido decisivo.—(U. P.)

ESPAÑA

RECONOCIMIENTO DE LOS GOBIERNOS DE TURQUIA Y GRECIA

MADRID, 10.— El Gobierno acordó el reconocimiento de los gobiernos de Turquía y Grecia y la ratificación del tratado de Tánger. — (U. P.)

En viaje a Melilla

MADRID, 10.— Mañana se dirigirá a Melilla al general Sanjurjo.— (U. P.)

Apertura del Congreso Mundial de Aivcultura

BARCELONA, 10.— Se inauguró en la Universidad el Congreso Mundial de Agricultura. En él están representadas veinticinco naciones y cuarenta y dos estados, predominando los congresistas ingleses. Hay cuatrocientos inscritos en el Congreso.— (U. P.)

Joe Walls.— (U. P.)

Los marinos norteamericanos

MADRID 10.— El Almirante Andevos visitó en Cadiz a la viuda del Almirante Cervera. Pronunció con motivo de esta visita un sentido discurso.

Los marinos norte-americanos visitaron el Panteón de San Fernando, donde se encuentran sepultados los marinos ilustres. El Almirante norte-americano depositó una corona con los lazos españoles y norte-americanos. Pronunció en seguida un discurso ensalzando el heroísmo de Cervera cuyo recuerdo —dijo— perdurará para siempre en todas las marinas del mundo. El Almirante Mercader agradeció el homenaje de los marinos norte-americanos que han venido a rendir tributo a los héroes españoles.— (U. P.)

Empréstito del Ayuntamiento de Valencia

MADRID 10.— El Ayuntamiento de Valencia ha acordado la emisión de un empréstito de sesenta millones, con el objeto de realizar grandes obras de mejoramiento en la ciudad — (U. P.)

La Comandancia de Melilla

MADRID 10.—Ha sido aceptada la dimisión del general Marzo, comandante general de Melilla, por motivos de salud.

He sido nombrado para sustituirlo al general Sanjurjo.—(U. P.)

Las operaciones en Melilla

MADRID 10.—Primo de Rivera ha manifestado que las operaciones en Melilla para desalojar al enemigo de Sidi Mesaud han proseguido con todo éxito. Después de un rudo combate el enemigo huyó, abandonando las bajas.

Las bajas españolas son escasas y las fuerzas consiguieron sus objetivos.

Mañana se iniciará una ofensiva con la escuadrilla de aviones.

El Rey ha enviado una felicitación a las tropas.—(U. P.)

Exposición de Automóviles

MADRID, 10.— El Rey y el Presidente del Directorio, general Primo de Rivera, inauguraron la exposición de automóviles — (U. P.)

Fallecimiento

MADRID, 10.— Falleció el general Busta ante Córdoba.— (U. P.)

El embajador Giurati en Montevideo

Un enorme gentío visita la nave - exposición "Italia". — Los festejos de ayer en la capital uruguaya.

(Correspondencia cablegráfica de Luis María Alvarez, especial para "La Nación")

MONTEVIDEO, 10.— Un enorme gentío ha visitado la nave-exposición "Italia", notándose la presencia del Arzobispo Monseñor Aragone, quien fué objeto de especiales atenciones de parte de las autoridades del barco. Al descender, la banda del "Italia" tocó el himno nacional.

Esta mañana, el Presidente del Consejo Nacional, señor Sosa, recibió a la Embajada que preside el señor Giurati Asistieron al acto, que se verificó en el Palacio, los Ministros, presidentes de las sociedades italianas y altos funcionarios.

Terminada la ceremonia, la comitiva visitó el Palacio Legislativo. El embajador Giurati, como los demás miembros de la misión, tuvieron palabras elogiosas para las obras.

Luego después la Embajada visitó diversas instituciones italianas, siendo recibida por las respectivas comisiones directivas.

A mediodía, el señor Giurati y sus acompañantes, se dirigieron a Villa del Cerro, visitando detenidamente las dependencias del frigorífico Swift, donde se sirvió un almuerzo a los visitantes.

Esta tarde la misión italiana, visitó la Escuela de Agronomía, la Fábrica de Portland y la Escuela de Veterinaria.

A la recepción ofrecida a bordo del "Italia" en honor del Presidente de la República, asistieron altas autoridades, el Cuerpo Diplomático y familias de la sociedad montevideana.

En la noche se sirvió un banquete ofrecido por el Presidente de la República en honor del embajador señor Giurati. Se pronunciaron cordiales discursos. Después hubo una función de gala en el Teatro Solís y un baile en el Club Italia.. —ALVAREZ.— (Especial).

RUSIA

Hostilidad contra Alemania

MOSCU 10. — Llegó procedente de Berlín Kretinsky. Centenares de personas fueron a esperarlo a la estación, tributándole una gran ovación.

En Odessa, la Policía dispersó a la multitud que hizo una manifestación hostil frente al consulado alemán.—(U. P.)

HONORES MILITARES A LOS RESTOS DE UN JEFE MAXIMALISTA

MOSCU 10.—Una brigada entera rindió honores militares a los restos de Lutovinoff. Lutovinoff se encontraba con sus facultades mentales perturbadas y se suicidó.

NOTA: Es menester no confundir a Lutovinoff con Litvinoff.— (U. P.)

MARRUECOS

Ataques rechazados por los españoles

MADRID 10.—(Oficial).— De Marruecos comunican que en la Zona Oriental el enemigo atacó los aduares de Hach el Amar, siendo rechazado. Los moros perdieron cinco hombres y dejaron una gran cantidad de armamento en poder de nuestras fuerzas. La aviación por su parte, bombardeó el campo rebelde en las cercanías de la casa de Abd el Krim.

En la Zona Occidental, el enemigo, hostilizó un convoy que se dirigía a la posición de Solano, pero fué rechazado. Las bajas españolas ascienden a dos tenientes y siete soldados heridos y un muerto.

Los aviadores bombardearon a Taffersit.

En Melilla se prepara una nueva ofensiva para castigar a las kabilas que atacaron a Mesaud.— (U. P.)

Heroica actuación de unos legionarios

MADRID, 10.— Detalles que se han recibido sobre el último combate, informan que el tercio luchó heroicamente. Murieron el capitán Folgado y el teniente Gisber, quienes rodaron a un barranco y fueron recogidos por cuatro legionarios que descendieron a él atados con cuerdas.

Despachos trasmitidos también desde Melilla comunican que llegaron allí trece aeroplanos más. — (U. P.)

La ley de inmigración japonesa

Acalorados debates en la Cámara de Representantes. — Se estima que la postergación de ejecución de la ley, viola las disposiciones de la Constitución norteamericana.

(Correspondencia cablegráfica de Raymond Clapper, especial para "La Nación")

WASHINGTON, 10.— Acalorados debates han precedido a la votación en la Cámara de Representantes sobre la moción para reanudar las conferencias, con el fin de estudiar la ley de inmigración

La Administración ha entrado a esta lucha y confía en que ciertas circunstancias especiales le darán la victoria

El leader demócrata Garret, atacó vigorosamente la moción del Presidente Coolidge, de postergar la ejecución de la ley de exclusión de la inmigración japonesa.

Al efecto dijo: "Lamento que se vaya a injuriar la sensibilidad del pueblo japonés, pero siento mucho más que se vayan a dar pasos para violar los derechos consagrados por la Constitución de nuestro propio pueblo."

Hasta ahora los demócratas habían permanecido neutrales en estos debates, pero las palabras de su leader fueron recibidas con un salva de aplausos

Alva Johnson, autor del proyecto de ley de la Cámara de Representantes, ha apelado a todos los resortes posibles para conseguir el apoyo a la ley, con el objeto de que se obtenga la exclusión de manera amistosa

Declaró que el Presidente Coolidge no había sido influenciado por sus correligionarios de California.

Agregó que su posición en el debate obedecía a convicción de principios y no a razones de estado.

Durante los debates, el Presidente tuvo que llamar al orden varias veces, debido a la confusión que se produjo en la Cámara durante los escrutinios, pues el empleado encargado de tomarlos proporcionó una falsa información

El Presidente Coolidge pronunció en sus oficinas de la Casa Blanca, cerca de seis horas, declarando que le dieran alguna noticia favorable sobre el resultado de la sesión de la Cámara de Representantes.

Alva Johnson terminó su discurso declarando que el texto completo de la ley debería volver para su estudio a la Comisión de Asuntos de ambas Cámaras.— (U. P.)

GRAN BRETAÑA

LA CONVENCION DE TANGER

LONDRES 10.—El corresponsal de "The Times" en Tánger dice que los Estados Unidos y Francia son las únicas potencias de importancia que aún no han ratificado la convención de Tánger. Se espera que la ratificación de Gran Bretaña entrará automáticamente en efectividad, debido a que el tratamiento no discutió el tratado durante tres semanas estuvo en mesa de la Cámara de los Comunes. También el pacto de Alemania requiere la aprobación de todos los signatarios.

Manifiesta el corresponsal que Francia y España lo han ratificado ya.—(U. P.)

JAPON

Desórdenes en las elecciones

TOKIO 10.—Con motivo de las elecciones verificadas ayer, en Kure, se produjeron algunos desórdenes. Hubo un muerto y varios heridos. Se anuncia que en otros puntos del país, se han producido encuentros de menor importancia.—(U. P.)

BELGICA

Los Soberanos rumanos llegaron ayer

BRUSELAS 10.—Los soberanos de Rumania llegaron hoy a esta capital. Fueron recibidos en la estación por los soberanos belgas y altos funcionarios de la Administración. (U. P.)

ANSIEDAD EN LOS CIRCULOS DE LA CASA BLANCA

¿POSIBLE RENUNCIA DEL SECRETARIO DE ESTADO Mr. HUGHES?

WASHINGTON, 10. — En los círculos oficiales se guarda un silencio absoluto respecto de si el Presidente Coolidge vetará o promulgará la ley sobre exclusión de la inmigración japonesa.

Algunos entendidos creen que el Presidente podría estimar necesario el veto, antes que afrontar una situación difícil con el Japón. En esta creencia está además basa la suposición de que el Presidente habría aconsejado la conferencia para adoptar un compromiso, bajo la amenaza del veto. Por otra parte, el secretario del departamento de Estado, Mr Hughes, exigiría el veto.

Se estima muy posible que la renuncia de Mr. Hughes esté envuelta en esta cuestión y que la adopción de las medidas propuestas por Mr. Coolidge sean las únicas que podrían evitar el veto presidencial, o que el Presidente se vea contrariado a firmar la ley.

Esta situación sin salida podría hacer crisis y ese temor mantiene en una situación de ansiedad a los círculos de la Casa Blanca. —(U. P.)

LAS

ANILINAS BRAUNS

"CORONAS"

PARA TEÑIR EN CASA, son las **UNICAS DE EXITO SEGURO.**

Surtido completo en

BOTICA ALEMANA

OSCAR GREVE

AHUMADA 246

PIDA VINO BENITEZ

$ 1.000.000

Tenemos orden exclusiva de invertir en PROPIEDADES DE RENTA. Se prefieren grupos de casas chicas de un valor de amortizado de $ 200 a $ 300 mensuales.

AGUSTINAS 1125

TELEFONO 3078 —— CASILLA 2700

LUIS SILVA CORTES Y CIA.

SON SIEMPRE LOS

"BUICK"

LOS AUTOS QUE SE IMPONEN POR SU SOBERBIA BELLEZA Y :: :: CALIDAD :: ::

IMPORTADORES

MORRISON & CO.

SANTIAGO

FIERRO

En barras: re dondo, plano, cuadrado, ángulo, té, doble té, y canales; surtido completo.

A precios convenientes, ofrece:

BARRACA de FIERRO

S. SACK

BANDERA 827.— TELEFONO 3409.— CASILLA 2833

Pida Ud. Vinos

CON ESTA MARCA, QUE SON LOS MAS EXQUISITOS

Santa Hilda

Ordenes:

EYZAGUIRRE 1462

Teléfono Inglés N.º 17 (Parque)

Reguardese contra el Frío

Estufas a gas "Welsbach y Prometheus"

El cuerpo humano necesita de cierta temperatura para cumplir normalmente las complicadísimas funciones de la asimilación de los alimentos y expulsión de los residuos.

Si la temperatura ambiente baja, el cuerpo debe mantener la suya mediante el ejercicio o por medio de una calefacción apropiada, de las cuales la más

COMODA, ECONOMICA E HIGIENICA es la CALEFACCION A GAS,

sobre todo con las modernas estufas a gas recién recibidas y que usted puede ver en el almacén de nuestra Compañía. Estas estufas son elegantes, durables y económicas y tienen todo el encanto de los antiguos "fuegos vivos" de leña y carbón, sin ninguno de los inconvenientes del humo, del hollín y las cenizas y con la ventaja de tener un depósito para mantener AGUA CALIENTE para no secar el aire.

Compañía de Consumidores de Gas DE SANTIAGO

Santo Domingo N.o 1061

¡Tapiceros!

Antes de comprar cualquier artículo que necesite, consulte precios en

La Mueblería París

1141 — ALAMEDA — 1141

A TODOS INTERESA CONOCER

LA COLOSAL LIQUIDACION DEL

DEPOSITO CAUPOLICAN

644 — BANDERA — 644

DURANTE LOS DIAS 12, 13, 14 Y 15 DE LA PRESENTE SEMANA

¡¡LO QUE NO SE HA VISTO!!

PAÑUELOS de rebozo, en todos tamaños, cada uno a $ 10.— y ..... $ 14.—

PAÑUELOS de rebozo pura lana (de 2.a), cada uno a ..... $ 22.—

CASIMIRES en 1.45 metros, los hay, el metro desde ..... $ 10.—

CASIMIRES estilos ingleses, el metro a $ 13, 14, 15 y ..... $ 16.—

GENEROS para trajes de señora, en 1.40 metros, el metro a $ 9, 11 y ..... $ 12.—

GAMUZAS y Muflones ingleses, en 1.40 metros, para abrigos de señoras, el metro a $ 18 y .. $ 20.—

FELPAS de algodón muy fino, en lindos colores, el metro a ..... $ 6.—

A LOS COMERCIANTES SE LES HARAN FUERTES DESCUENTOS

644 — BANDERA — 644

LOS ORIGINALES DE NUESTROS CORRESPONSALES ESPECIALES, VIA EASTERN Y ALL AMERICA CABLES INC., Y DE "THE UNITED PRES" DE TODOS LOS CABLEGRAMAS QUE SE INSERTAN EN ESTA SECCION, ESTAN A DISPOSICION DEL PUBLICO EN ESTA IMPRENTA

Romero permanecerá en Estados Unidos

Nuevos elogios a la valentía del boxeador chileno. — Es probable que vuelva a medirse con Johnson.

LOS REDACTORES DEPORTIVOS ELOGIAN LA VALENTIA DEL CHILENO

NUEVA YORK, 10. — Los redactores deportivos refiriéndose al encuentro entre Quintín Romero y Floyd Johnson, están de acuerdo en que Johnson ganó porque era un boxeador más inteligente y con mayor experiencia del ring. Sin embargo, nadie le niega su gran valentía a Romero.

Mr. Jack Lawrence, en "The Herald Tribune", dice:

"Han terminado, pues, las esperanzas de Romero de llegar a convertirse en un segundo Firpo".

"Romero se demostró como un hombre valiente, pera nada más, a excepción de su fuerte izquierda. Los seconds lo aconsejaron deficientemente y si Romero hubiera tenido a su lado a un hombre de mayor experiencia, tal vez el campeón chileno habría ganado o podría llegar a ser un buen peso pesado de segunda clase, pero sería un verdadero crimen hacerlo pelear con Jack Dempsey".

Mr. Hype Igoe, en "The World", dice:

"Me descubro en honor de Quintín Romero el bravo y acometedor campeón de Chile".—

RICKARD NO HA PERDIDO SU FE EN ROMERO

NUEVA YORK, 10. — Los críticos están todos de acuerdo en que Quintín Romero es sumamente valiente y que perdió únicamente debido a su inexperiencia. Tex Rickard, refiriéndose a la actuación del chileno, volvió a declarar que siempre considera a Romero, lo suficientemente bueno para enfrentarlo a Dempsey.—U. P.)

CON FACILIDADES DE PAGO
pero sin recargo de precio le hace su Traje o Abrigo a medida la SASTRERIA
"EL PRECIO FIJO"
ALAMEDA 2675, casi esquina de Sotomayor
Pase a consultar hoy mismo

QUINTIN SE ENTRENARA PARA NUEVAS PELEAS

NUEVA YORK, 10. — Quintín Romero permanecerá en Estados Unidos, en espera de que Tex Rickard le prepare un match con algún oponente, el que se realizaría dentro de unas seis semanas, después del cual volvería a pelear con Johnson. Mientras tanto, es probable que Romero permanezca recluído en sus habitaciones durante tres o cuatro días, en espera de que cicatricen sus heridas, especialmente la del ojo izquierdo. Después se trasladará a New Jersey donde piensa construirse un ring privado para proseguir su entrenamiento.

Romero se ha impuesto con agrado de las informaciones de los diarios, en los que, al relatarse su pelea con Johnson, los redactores deportivos ponderan su valentía.

Romero recibió por su match de anoche alrededor de cuatro mil quinientos dólares, y Johnson seis mil, sumas que corresponden, más o menos, al quince y al veintidós por ciento, respectivamente.—(U. P.)

LOS VUELOS ALREDEDOR DEL MUNDO

LOS AVIADORES NORTEAMERICANOS LLEGAN A CHICAGOFF

CORDOBA (Alaska) 10 —Los aviadores norteamericanos que hacen el vuelo alrededor del mundo, llegaron a Chicagoff en Attu, ayer a las 7 de la tarde. Cubrieron las 53(millas en 8 horas 30 minutos.—(U. P.)

DOISY EMPLEO CINCO HORAS DE RANGOON A BANGKOK

PARIS 10.—"L'Intransigeant dice que el aviador Doisy, llegó a Bangkok a las 10, y empleó 5 horas en su viaje, desde Rangoen.—(U. P.)

INFORMACIONES COMERCIALES

El mercado de metales

NUEVA YORK 10.—El estaño se cotizó hoy en la siguiente forma:

Para entrega inmediata, 47 dólares las cien libras.

Para entrega en Mayo, 46 7|8 dólares las cien libras.

Para entrega en Junio, 48 1|2 dólares las cien libras.

Para entrega en Julio, 45 7|8 dólares las cien libras.

Para entrega en Agosto, 45 3|4 dólares las cien libras.

El cobre se cotizó hoy a razón de 13.3(1|2 dólares las cien libras para pago al contado.—(U. P.)

El mercado de cereales

CHICAGO 10.—Se han fijado hoy los siguientes precios para cereales:

Trigo:

Para entrega en Mayo, 103 3|4 centavos oro el bushel.

Para entrega en Julio, 105 1|2 centavos oro el bushel.

Para entrega en Setiembre, 106 1|2 centavos oro el bushel.

Maíz:

Para entrega en Mayo, 76 3|4 centavos oro el bushel.

Para entrega en Julio, 76 5|8 centavos oro el bushel.

Para entrega en Setiembre, 76 centavos oro el bushel.

Avena:

Para entrega en Mayo, 46 7|8 centavos oro el bushel.

Para entrega en Julio, 44 centavos oro el bushel.

Para entrega en Setiembre, 39 7|8 centavos oro el bushel.—(U. P.)

Cotizaciones del cambio

NUEVA YORK 10.—Se han fijado hoy los siguientes tipos de cambio:

Gran Bretaña, 4.36 1|16 dólares por libra esterlina.

Francia 6.05 1|2 centavos oro por franco.

Bélgica, 4.99 centavos oro por franco.

Alemania, 4.500 millones de marcos por dólar.

Suiza, 17.76 centavos oro por franco.

España, 13.84 centavos oro por peseta.

Argentina, 32.89 centavos oro por nacional.

Chile, 11.15 centavos oro por peso.

Japón, 40.06 2|5 centavos oro por yen.—(U. P.)

ITALIA

Fuerte temblor en Nápoles

ROMA 10.—Informan de Nápoles que esta mañana se registró un fuerte sacudimiento terrestre de unos quince segundos de duración y cuyo epicentro debe encontrarse a ciento veinte kilómetros. No hubo perjuicios de ninguna especie que lamentar.—(U. P.)

Accidente de aviación

MARSALA 10.—Un aeroplano que se dirigiría a saludar al Premier Mussolini que viaja a bordo del "Dante Alighieri", chocó con el palo mayor de la nave, desplomándose sobre cubierta. El aparato quedó completamente destrozado. El piloto y su mecánico fueron hospitalizados y se encuentran bastante graves. —(U. P.)

Albergue para los peregrinos del Vaticano

ROMA 10.—El Vaticano ha arrendado y refaccionado un gran edificio en las cercanías de la Catedral de San Pedro con el objeto de albergar a miles de peregrinos que concurrirán a las fiestas del Jubileo.

El precio del alquiler que ha pagado la Santa Sede asciende a un millón de liras anuales.—(U. P.)

PIDA VINO BENITEZ

ESTADOS UNIDOS

LA HUELGA TRANVIARIA DE PITSBURG

PITSBURG, 10.—No se tiene cuenta de los numerosos heridos que hay de resultas de los accidentes ocasionados por la congestión del tráfico en toda la ciudad.

Esta congestión en el tráfico se ha producido a causa de la huelga de los tranviarios. Varios heridos fueron recogidos por las ambulancias de la policía y hospitalizados.

Quinientos rompedores de huelga no omitirán esfuerzos para hacer reanudar el servicio tranviario el Lunes.

El Consejo Municipal ha aprobado un crédito de 25.000 dólares para adquirir ametralladoras y granadas en vista de que la policía es incapaz de mantener el orden.

Mil setecientos rompedores de huelgas más llegarán esta noche a las 9, los que han sido pedidos con toda urgencia, con los que sumarán dos mil doscientos los individuos que habrá listos para sacar los tranvías el Lunes. Los tranvías circularn; escoltados por la policía.—(U. P.)

En espera de la ratificación de dos Tratados

WASHINGTON, 10.— Una alta autoridad de la Administración, ha expresado que con la aprobación del Tratado, se confirmaría la soberanía de Cuba.

Agrega que en los círculos administrativos de las Islas Filipinas se espera que el Senado ratifique el acuerdo con el Gobierno de dicho país.— (U. P.)

INTERESANTE DESCUBRIMIENTO PARA EL BROADCASTING

URBANA-ILLINOIS, 10—La Universidad de Illinois ha anunciado el descubrimiento de un método para el broadcarting sin el uso de conductos para las ondas.

Experimentos realizados durante una emana, han evidenciado que el método es de resultados efectivos, sea trasmitiendo o recibiendo.

Este descubrimiento ha venido a revolucionar la radiotelefonía, aumentando su eficiencia y reduciendo su costo.—(U. P.)

Colidge desea clausurar las Cámaras el 7 de Junio

WASHINGTON 10.—El Presidente Coolidge conferenció con el senador Watson de Indiana, y con el representante Snell, de Nueva York, con quienes discutió la cuestión del enredo legislativo a fin de que se pueda clausurar el período legislativo el 7 de Junio.

Mr. Watson predijo que el Presidente Coolidge firmaría el veto a la ley de inmigración y las leyes de impuestos y bonos.—(U. P.)

BUENA OPORTUNIDAD
Para entretenerse en las noches. Indíquenos el nombre de uno de los juegos que ha publicado "La Nación" en sus ediciones dominicales y envíenos sesenta centavos y Ud. lo obtendrá elegantemente impreso en cartulina.

UNA ESCULTURA CHILENA EN LA EXPOSICION DE LA NAVE "ITALIA"

"El mediodía", de la señora Teresa de Berring

(Correspondencia cablegráfica de Luis María Alvarez, especial para "La Nación")

MONTEVIDEO, 10. — A bordo del crucero "Italia", en la sección destinada a mármoles de Carrara, viene una obra escultórica de raro mérito.

Se trata de un desnudo que se titula "El mediodía". La autora de esta obra es la escultora chilena señora Teresa de Berring, que comienza a ser conocida en los círculos artísticos europeos.

Cuando soltera, se llamaba Teresa Pinto del Río. Es hija de don Francisco Antonio Pinto y de doña Teresa del Río, quienes, desde hace muchos años, residen en Europa.

La obra fué escogida por el Gobierno de Italia para ser enviada en el crucero.

El año pasado la distinguida artista llamó la atención de la crítica. Publicó obras y abrió una exposición en Génova. De las obras que en ella se exhibieron, una fué adquirida por el Rey de Italia y otra por la Municipalidad de Roma.—ALVAREZ.—(Especial).

COOLIDGE NO INSISTIRA EN QUE SE MODIFIQUE LA LEY DE EXCLUSION

WASHINGTON, 10.— Algunos representantes de la Cámara de Representantes, estrechamente vinculados a la Casa Blanca, han declarado que el Presidente Coolidge no hará ulteriores esfuerzos para que se modifiquen las medidas adoptadas en reciente ley, sobre exclusión de la inmigración japonesa.

"The Observer" cree que este asunto hará crisis, afectando las relaciones de Estados Unidos y el Japón y la posición de Mr. Hughes dentro del Gabinete.— (U. P.)

El proyecto sobre auxilio a la agricultura

WASHINGTON, 10.— Los leaders del Senado y de la Cámara de Representantes, han acordado dar un lugar preferente en sus respectivas tablas al proyecto de ley Mc Nary Hugen, sobre auxilio a la agricultura, a fin de que sea considerado antes de la clausura del período legislativo y en vista de las reiteradas peticiones del bloc de agricultura de las Cámaras.

Se estima imposible que pueda pasar el proyecto en la forma en que ha sido elaborado, toda vez que requiere para su financiación, doscientos millones de dólares y la creación de un corporación para regular la exportación de los productos agrícolas al extranjero.— (U. P.)

Declaraciones del Embajador norteamericano en el Brasil

WASHINGTON, 10.— Mr. Edmund Morgan, embajador en el Brasil, ha sido llamado por la Casa Blanca.

Entrevistado, declaró que las relaciones brasileño-norteamericanas se caractizaban por la cuestión de la misión naval, que actualmente eran eminentemente pacíficas.

Agregó que la Marina brasileña no había sido aumentada, y que la misión no había hecho recomendaciones en ese sentido. Dijo que la industria del caucho en la zona del Amazones, progresaba visiblemente y que prometía tener excelentes resultados.

Se han recibido informaciones de todas partes del mundo respecto de la importancia de que la fundación Rockefeller se encargue de la salubridad del Brasil.— (U. P.)

Resistencia al proyecto de protección a la agricultura

NUEVA YORK, 10.—El comité Directivo de Legislación presentará un informe de oposición al proyec-

PIELES :-: PIELES
ENCONTRARA USTED EN LA FABRICA DE PIELES Y SOMBREROS
LA ELITE
161—SAN DIEGO—161
(ENTRADA PARTICULAR)
Hay CAPAS y ECHARPES en negro, café, desde $ 150, tamaño grande.
Gran surtido en PALETOTS y CAPAS de ULTIMA NOVEDAD.
En valores subidos, otorgamos créditos por mensualidades.
La Casa cuenta con grandes talleres, especialmente para transformar y limpiar toda clase de pieles.
Gran surtido en SOMBREROS DE TERCIOPELO, FELUCHE, FIELTRO Y PAÑOS, adornados, últimos modelos.
Visite nuestra Fábrica, con la seguridad que ahorrará dinero.
LA ELITE
161 SAN DIEGO 161 (ENTRADA PARTICULAR)

Consejo de Educación Primaria

JUNTAS COMUNALES DE EDUCACION

Terminamos hoy la publicación de la nómina de representantes últimamente nombrados, los cuales, en unión de los tres representantes de cada Municipalidad, deben constituír las Juntas Comunales de Educación:

PROVINCIA DE BIO-BIO

Los Angeles: Don Alberto Ureada y don Gonzalo Artechе.

Santa Bárbara: Don Angel C. León y don José Elías Cid.

Santa Fe: Don Rómulo de la Maza y don Miguel Sagardía.

Rinconada: Don Belarmino Medina y don Aristides Paredes.

Quilleco: Don Efraín Hermosilla y don Róbinson Paredes.

Antuco: Don Rudecindo Ortiz y don Absalón Gutiérrez.

Nacimiento: Don Arturo Lables y don Fernando Jeandel.

Negrete: Don Alberto Moya y don Neftalí Velásquez.

Mulchén: Don Zenón Darooh y don Leonardo Burgos.

Quilaco: Don Francisco Sagardía y don Guillermo Lagos.

PROVINCIA DE ARAUCO

Arauco: Don Ananías Martínez y don José Casas Cordero.

Villa Carampangue: Don Vicente Millán y don José M. Belmar.

Lebu: Don Rigoberto Monje y don Osvaldo Menchaca.

Los Alamos: Don Isidro Silva y don Manuel J. Riveros.

Curanilahue: Don Miguel Peral y don Candelario González.

Cañete: Don Guillermo Iriarte y don José M. Urrutia.

Contulmo: Don Pablo Kortwick y don Abdón Rivas.

Quidico: Don Darío Carrasco y don Daniel Sepúlveda.

PROVINCIA DE MALLECO

Angol: Don Nacianceno Basso y don Domingo A. Dana.

Los Sauces: Don Alberto Carrasco y don Isaías Jofré.

Collipulli: Don Arquímides Bagolini y don Alejandro Flores.

Ercilla: Don Celindo Muñoz Rivera y don Guadalberto Trujillo.

Traiguén. Don Arturo Contreras y don Carlos Fernández.

Perquenco: Don Pablo Anselme y don Manuel Urrejola.

Lumaco: Don Carlos Klapp y don Julio Rücker.

Purén: Don Carlos Jara y don Crispulo Ramírez.

Victoria: Don Francisco Zuleta y don Francisco Lizama.

Curacautín: Don Domingo Aranda y don Rafael Borgoño.

PROVINCIA DE CAUTIN

Temuco: Don Víctor Hernández y don Alberto Peldoza.

Freire: Don Juan Emilio Stading y don Severiano Ulloa.

Cunco: Don Conrado Chávez y don Ernesto Rebolledo.

Nueva Imperial: Don Bolívar Alarcón y don Francisco Valenzuela.

Curahue: Don David Alvarez y don Juan Ramón Quevedo.

Bajo Imperial: Don Augusto Winter y don Rudecindo Herrera.

Nuhuentué: Don Isidoro Ferreira y don Nateleo Robles.

Lautaro: Don José Nieves Ocampo y don Ignacio Sáenz Ugarte.

Galvarino: Don Angel C. Pulgar y don Francisco Santander.

PROVINCIA DE VALDIVIA

Valdivia: Don Hipólito Leteller y don Teodoro Eugenín.

Corral: Don Pedro Leal y don Gabriel Díaz.

Lanco: Don Juan de D. Vásquez y don Bernardino Echenique.

San José de la Mariquina: Don Pedro Zumelzo y don Luis Carrillo.

Calle-Calle: Don Alfredo Hernández y don Agustín Pérez.

Pitrufquén: Don Juan B. del Pin y don Juan B. Barrientos.

Villarrica: Don Carlos Becker don Juan B. Sandoval.

Gorbea Don Manuel J. Briones don Jerónimo Silva.

Toltén: Don Guillermo Bally don Osvaldo Leal.

Loncoche: Don Cristiano Becker don Agustín Dierich.

Pailaco: Don Arturo Barrientos y don... Cárcamo.

La Unión: Don Diego Montecino y don Rafael Azócar.

Río Bueno: Don Ricardo Herrer y don Otto Bestermayer.

PROVINCIA DE LLANQUIHUE

Puerto Montt: Don Pedro Bravo don Juan L. Elgueta.

Puerto Varas: Don Fernando Binder y don Enrique Nicklasheet.

Puerto Octay: Don Sofanor Acevedo y don Juan Melwing.

Calbuco: Don Evaristo Villegas don José María Almonacid.

Maullín: Don Oliverio Miranda don José David Mallerga.

Osorno: Don Guillermo Eppie don José Schwerter Hahn.

Riachuelo: Don Luis Amthauer don Francisco M. Urrejola.

San Pablo: Don Augusto Hirafek y don Guillermo Krausse.

Río Negro: Don Cristiano Schmidt y don Julio Silva Rojas.

PROVINCIA DE CHILOE

Ancud: Don Alvaro Rivera Matt y don Amado Garay.

Quemchi: Don José del C. García y don Oscar Jousthne.

Dalcahue: Don Elías Navarro Vargas y don Cipriano Villegas.

Castro. Don Luis Espinosa y don Angel Subiabre.

Chelín: Don Melchor Gómez y don Gregorio Cárdon.

Chonchi: Don Aníbal Andrade y don Antonio García.

Quellón: Don Pedro Gómez y don Luis Cárdenas.

Quellón: Don Víctor Chiappa y don Delfín Bahamonde.

Puqueldón: Don Humberto Gallardo y don Alfonso Rojas.

Achao: Don Daniel 2.o Barría y don Agustín Gallardo.

Curaco de Vélez: Don Clodomiro Gallardo y don Germán Ampuero.

Quenac: Don Ramón Imable y don Gabriel Oyarzún.

TERRITORIO DE MAGALLANES

Punta Arenas: Don Pedro Sotomayor y don Oscar Fuenzalida.

PROPIEDADES DE RENTA
En la Oficina de José Luis Silva
Huérfanos 1153

	Precio	Renta
GALVEZ, espléndida situación	$ 370,000	46,000
AVENIDA REPUBLICA	$ 450,000	56,000
SANTO DOMINGO, pleno centro comercial	$ 450,000	40,000
SAN DIEGO, muy central	$ 230,000	30,000
MATUCANA y Chacabuco, 3 esquinas	$ 220,000	30,000
GRAN PROPIEDAD central compuesta de 55 casas	$ 1.000,000	Gran renta
SAN DIEGO, central, 54 casas	$ 300,000	37,000
CALLE HERRERA	$ 46,000	7,800
FRANKLIN, recomiendo este gran negocio	$ 140,000	Gran renta
MONEDA, grupo de 8 casas nuevas	$ 320,000	37,000

NOTA IMPORTANTE: PONGO EN CONOCIMIENTO DE MI DISTINGUIDA CLIENTELA QUE DESDE ESTA FECHA ATIENDO AL PUBLICO EN
HUERFANOS 1153

Aficionados al buen Café
ANTES DE COMPRAR SU CAFE, PASEN Uds. A SERVIRSE
UNA TACITA DE CAFE EXPRESS
para cuyo objeto hemos instalado una
MODERNA CAFETERIA AUTOMATICA
CAFEES PRIMA —:— HUERFANOS 864

TRICOTEUSSE
—:— 7 SAN DIEGO 7 —:—
Semana de realización. Precios bajísimos.
Trajes Tejidos, Lana y Seda
GRAN NOVEDAD
Hechuras sobre medida. Antes de hacer sus compras rogamos pasar a visitarnos.
TELEFONO 3294

INSTITUTO DE SALUD
(CISTERNA)
POBLACION NUEVA ESPAÑA
Situado en el sitio más hermoso y sano de toda la provincia. Especial para enfermedades nerviosas, surmenage, convalecencias, etc.
No admite contagiosos. Dirección en Santiago:
Dr. Fontecilla
DELICIAS 1626

Foto-Charles
ESTADO N.° 250
4.° PISO (ASCENSOR)

PIDA VINO BENITEZ

PRECIOSA CASA
altos, nueva, todo servicio y confort, arriendo para 1.o de Junio en SAN ISIDRO 623.
Tratar: RAMIS CLAR
Delicias 836

El Reumatismo Gotoso y La Gota

tienen su origen en el envenenamiento de la sangre ocasionado por el ACIDO URICO. Elimine Vd. ésta toxina de su organismo tomando tabletas de
ATOFAN
"SCHERING"
(Bajo su poderosa acción desaparece el exceso del ACIDO URICO y los dolores se calman


Exija siempre tabletas ATOFAN en tubos originales "Schering" que contienen 20 comprimidos de 0.5 gr.)

ASTRAKANES Y FELPAS

Excepcionales rebajas de precios

1,000 FRAZADAS se liquidan a	$ 6.50
UN LOTE DE FRAZADAS, rica clase	$ 9.75
UN SALDO DE FRAZADAS españolas, a	$ 19.25
FRAZADAS pura lana, españolas, a	$ 36.90
FUNDAS, a	$ 1.90
FUNDAS almohadones, muy finas, a	$ 3.75
UN LOTE de SABANAS crea blanca y cruda	$ 8.90
UNA PARTIDA DE SABANAS, rica crea, para 1 1|2 y 2 plazas, a $ 12.50 y	$ 14.75
SE LIQUIDAN SABANAS medio hilo, 2 plazas, a	$ 18,75
SOBRECAMAS buen género y bien acolchadas, a	$ 24.50

ALGODONES

2,000 metros FRANELA CRUDA, muy rica clase, a	$ 2.90
SE LIQUIDAN 1,000 metros franela, a	$ 3.80
UNA PARTIDA de MOLETONES de colores, a	$ 2.50
UN LOTE MOLETON de colores, muy grueso	$ 2.95
FRANELAS pintadas, a	$ 2.25
FRANELAS pintadas, rica clase, a	$ 2.60
FRANELAS pintadas, calidad extra, a	$ 2.90
FRANELAS pintadas, clase superior, a	$ 3.50
PERLINA fantasía, novedad, a	$ 7.25
MOLETON dos ases, muy rebajada, a	$ 6.25
MOLETON dos ases, lo mejor en su clase, a	$ 6.75

LANAS Y NOVEDADES

GAMUZA Jacquard, legítima, 140 ctms., a	$ 30.50
GAMUZA Cotlé, clase extra, 140 ctms., a	$ 25.75
PERLINA pura lana, a	$ 19.90
FELPA labrada, rica clase, a	$ 45.50
FELPA labrada, muy gruesa, lana y seda, a	$ 54.75
PILOTINA, gran surtido de colores, a	$ 39.80
ASTRAKAN lana y seda, muy bonito y buena clase	$ 53.75
TERCIOPELO doble ancho, 110 ctms., clase extra, a	$ 29.60
TERCIOPELO doble ancho, finísimo, a	$ 27.75
TERCIOPELO Chiffon, pura seda, a	$ 48.60
TERCIOPELO de colores doble ancho, de $ 85.00 a	$ 19.90
ZENANA brocato fantasía para forros, a	$ 7.50

NO DEJEN DE CONSULTAR LOS PRECIOS DE ESTA LIQUIDACION
Casa Aniceto García
DELICIAS 1799, ESQUINA DE ALMIRANTE BARROSO

de ley Mc Nary Hugen, que pendel conocimiento de la Cámara Representantes, el que establece creación de una Corporación gurativa para regular las ventas productos agrícolas en Europa. El informe señalará los inconvenentes de la creación de dicho dertamento, entre otros, porque de la actividades resultará un encacimiento del costo de la vida en stados Unidos y propenderá a proger a los manufactureros y comtidores europeos, abaratando el sto de la vida de Europa y enaciendo el costo del trabajo.—U. P.)

a nueva ley de impuesos pasó en el Senado

WASHINGTON 10. — El Senado resió su aprobación a la ley de mpuestos por 69 votos contra 15. proyecto aprobado incluye la teía de los demócratas de hacer gransreducciones en los impuestos a pequeñas rentas y gravándose n un mayor impuesto a las grans rentas.

La combinación de los demócratas progresistas eliminó del proyecto las imposiciones a las más importantes entradas y que estaban contenidas en el proyecto del Secretario del Departamento del Tesoro, Mr. Mellon.—(U. P.)

Almuerzo al Embajador argentino

NUEVA YORK, 10.—El Embajador de Argentina, señor Honorio Puyrredón ha sido invitado a un almuerzo por el Directorio de la Asociación de Comercio y Transportes.

La manifestación se realizará el Miércoles y concurrirán a ella los más destacados financistas e industriales de la ciudad.—(U. P.)

Sobre la inmigración japonesa

WASHINGTON 10. — En la conferencia celebrada entre miembros del Senado y de la Cámara de Representantes, se acordó, después de cinco minutos de sesión, y sin discusión alguna, que se revisara la ley de inmigracion de acuerdo con el voto de la Cámara de Representantes, haciéndose efectiva la exclusión de los japoneses desde el 1.o de Julio. Se cree que la Cámara de Representantes votará esta tarde el acuerdo en referencia.—(U. P.)

DESACUERDO ENTRE REPUBLICANOS Y DEMOCRATAS

WASHINGTON 10. — En el Senado y en la Cámara de Representantes, se han reanudado las conferencias para estudiar la ley de inmigración. La atmósfera de estas negociaciones, está pesadamente cargada de animosidad partidarista. Los republicanos acusan a los políticos demócratas de haber dictado el voto contra las sugestiones del Presidente Coolidge y los demócratas a su vez acusan al Presidente de haber esperado la decisión de California, respecto a la ley en lugar de haber intentado antes un arreglo en el Congreso.—(U. P.)

ACTIVIDADES DEPORTIVAS MUNDIALES

MATCH DE BOX ENTRE UN FRANCES Y UN ALEMAN

PARIS 10.—Por primera vez después de la guerra, un francés boxeará esta noche con un alemán. Bretonnel, campeón de peso liviano de Francia, se medirá con Carison, campeón alemán, en una exhibición de caridad.—(U. P.)

Acuerdos de la Comisión de Box de Nueva York

NUEVA YORK 10.—La Comisión Atlética del Estado anuncia que hace suya la suspensión de Kid Norforlk y Harry Greb, decretada por la comisión de boxeo de Massachussetts.

La Comisión Atlética prosigue en su política de obligar a los campeones a defender sus títulos y al efecto ha ordenado que Mickey Walker, campeón de peso welter mundial, se mida con Dave Shade, boxeador que a juicio de la comisión, es el mejor oponente.—(U. P.)

Canadá y los Juegos Olímpicos

NUEVA YORK 10. — Noticias del Canadá, anuncian que las inscripciones para las eliminatorias olímpicas, se lleva a cabo con todo buen éxito.—(U. P.)

Campeonato italiano de box en Nueva York

NUEVA YORK 10. — Bruno Frattini, campeón de peso medio de Italia, llegó ayer con el objeto de medirse con Harry Greb.

Giuseppe Spalla, no se espera hasta dentro de quince días porque tiene compromisos para pelear en Inglaterra.—(U. P.)

VICENTINI PELEARA CON DUNDEE O CON KANSAS ANTES DE MEDIRSE CON LEONARD

NUEVA YORK, 10.—Abel Bersac conferenciará el Lunes con Tex Rickard. Bersac ha recibido varias proposiciones. Tiene grandes deseos de que se arregle un match de Vicentin con Johny Dundee o con Rocky Kansas, después del cual vendría el encuentro con Benny Leonard.

Se considera que el más indicado para aquella pelea es Dundee.

El boxeador chileno tiene ya en su poder el automóvil que adquirió hace algunos días.—(U. P.)

El tennis en los Estados Unidos

NUEVA YORK, 10. — Dieciocho de los veinticinco tenista más destacados del área metropolitana, han expedido una circular a nombre de la Asociación de Lawn Tennis de Estados Unidos, declarando que se oponen a las reglas exigidas por los amateurs, de lo que resultaría la descalificación de Tilden o su renuncia. —(U. P.)

HOY PELEA SPALLA EN EL BRASIL

RIO JANEIRO 10.— Hay grandísimo interés por la lucha entre Spalla y Benedicto que se efectuará mañana en San Paulo.— (AGENCIA AMERICANA).

Resultado de la Victoria Cup

LONDRES 10.—En la Victoria Cup corrida en Hurst Park, triunfó Jarvis, segundo Topgallant y tercero My Lord. Corrieron once caballos.—(U. P.)

El match Farrel - Joe Walls

BUENOS AIRES 10.— Esta noche se realizará el match Farrel-Joe Walls.— (U. P.)

ECUADOR

La viruela ha sido extirpada

GUAYAQUIL 10.—El Servicio Sanitario ha podido comprobar que no existe caso alguno de viruela y que los últimos casos que se presentaron correspondían a personas venidas del extranjero.—(U. P.)

La intervención oficial en la venta del azúcar

GUAYAQUIL 10.—El Intendente y la Policía se han negado a seguir interviniendo en la venta del azúcar, por demandarles mucho tiempo su intervención.—(U. P.)

BRASIL

LA FIJACION DE LAS FUERZAS DE MAR Y TIERRA

RIO JANEIRO 10.—El Presidente Bernardes remitió al Congreso una propuesta de fijación de las fuerzas de mar y tierra igual a la actual.—(U. P.)

ORGANIZACION DE UN GRAN PARTIDO POLITICO

RIO JANEIRO, 10.—Se habla de la organización de un gran partido político, cuyos jefes serían los senadores Paulo Frontin, Sampaio Correa e Irrenau Machado.—(U. P.)

Para favorecer la inmigración

SAN PAULO 10.— Los Directores del Partido Republicano paulista conferenciaron detenidamente con el Presidente del Estado, señor Carlos Campos, sobre asuntos de política local.

El Gobierno aprobó un crédito de mil contos para favorecer la introducción de inmigrantes.— (AGENCIA AMERICANA).

Candidatura asegurada

RIO JANEIRO 10.— Está definitivamente asegurada la candidatura de Joao Suassuna para Presidente del Estado de Parahyba.— (AGENCIA AMERICANA).

Naufragio de un vapor inglés

RIO JANEIRO, 10.—Se confirmó el naufragio del vapor inglés "Neko", a diez millas hacia el Norte de Santo Tomé. El vapor inglés "Sevilla" salvó la tripulación y parte del cargamento.—(U. P.)

ARGENTINA

Las ventajas del ferrocarril de Tupiza a Villazón

BUENOS AIRES 10.—Hoy se inaugurará oficialmente la línea férrea Tupiza Villazón, en el trozo correspondiente a Atocha. Esta nueva vía está destinada a acortar con los ferrocarriles argentinos en La Quiaca, abriendo los productos de Bolivia la ruta Atlántico. Así cumplirá hoy [illegible]

CASA BURGALAT

HUÉRFANOS Y AHUMADA

Rebajas y Nuevos Surtidos

RECIEN LLEGADOS

GENEROS DE LANA

GAMUZA y Muflones de lana, muy buena clase. . . . . $ 14.50
Bonito surtido de lanas un color, ancho 130 cm. 15.90
GENEROS fantasía de lana y Jacquard, novedad, ancho 140 cm. . . 19.80

SEDERIAS

SURTIDO escogido en Crepé Marocain impresiones nuevas. Damascos, Cloqués y cantidad de novedades para Vestidos, Abrigos, y adornos.
TERCIOPELO chiffon negro, el metro. . . . . $ 49.00

SOBRECAMAS

SOBRECAMAS fantasía dibujo cachemira, una plaza. . . . . $ 27.50

BONETERIA

El surtido más completo en Bonetería de lana y media lana: Combinaciones, Camisetas, Camisas, Calzones, rodilleras, etc.

ROPA BLANCA DE INVIERNO

CALZONES franela color, adornos calados, desde. . . . . $ 6.90
CAMISAS de noche franela color id. . . . . $ 18.90
CAMISAS de noche franela color, todos tamaños, adornadas con lindos bordados, desde. 21.50

ADORNOS

LINDO SURTIDO DE MALETINES, última novedad.
GALONES BORDADOS Lana y en Seda.
ADORNOS con clavos, para Sombreros.
CUEROS y PIELES por metro, en todos tamaños, anchos y clase.

PAQUETERIA

GRAN SURTIDO DE BOTONES Y CINTAS DE ULTIMA MODA. BARATURA SOLO POR DOS DIAS

LANA INGLESA 2 hebras, todos colores, la madeja. . . . . $ 0.95

Mueblería COLON

56 BANDERA 58

Grandes rebajas en los precios, con motivo de inaugurar nuestro nuevo local.

¿Tiene Usted el Cabello Blanco?

¿Quiere que vuelva a su color primitivo?

Emplee la Tintura Instantánea.

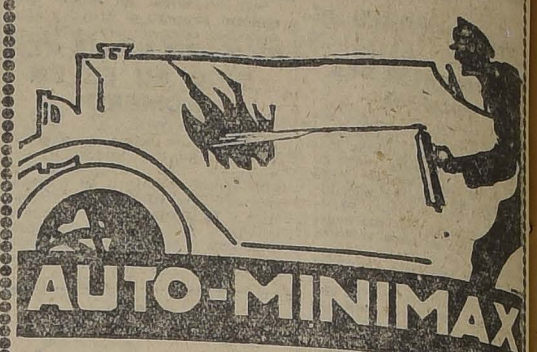
Francois

la única que devuelve en algunos minutos el color hermoso de la juventud, sea en negro, castaño oscuro, castaño y castaño claro.

SE VENDE EN TODAS LAS FARMACIAS

Automovilistas

YA LLEGO EL



AUTO-MINIMAX

UNICO EXTINGUIDOR AUTOMATICO PARA AUTOMOVILES

Fösch & Cía.

CASILLA 3757 —:— AGUSTINAS 1074

SANTIAGO

LUNES 12

Gran Realización

de Rollos de Música para Autopiano de 88 notas a $ 6.- cada una

Almacen de Pianos y Armonios

OTTO BECKER

Ahumada 113-117

BARRACA Y FABRICA "LA REPUBLICA"

DOMEYKO 2354, ENTRE AVENIDA ESPAÑA Y REPUBLICA

Ofrecen:
ROBLE PARA CONSTRUCCIONES, todas dimensiones.
FABRICACION DE PUERTAS, ventanas, zócalos y galerías.
LINGUE SECO de 4 años, en 4x10, 3x10, 2x10 y 1x10.
MUEBLISTAS: LINGUE, RAULI y LAUREL, muy seco.

LISTONES MACHIHEMBRADOS para piso y cielo.
TORNEOS, RECORTES, MOLDURAS.
PINO ARAUCARIA, todas dimensiones.

DESPACHOS A PROVINCIAS POR CARROS Y AL DETALLE

DESVIO ESCOBEDO :—: TELEFONO 182, PARQUE

CARROS PROPIOS —— CASILLA 3081 —— Comunidad M. ESCOBEDO M.

SEÑORITA

con conocimiento de inglés NECESITA casa importadora, para trabajo general de oficina. Prefiérese de origen extranjero.

Dirigirse indicando competencia y pretenciones a

CASILLA 302



Mesas de hall
Sillones y sillas
Candelabros
Pies de lámparas

EN ESTILO COLONIAL

OFRECE LA

TORNERIA EL CONDOR

Mesas de centro
Pisos japoneses
Perchas
Paragüeros
Pedestales

CONDOR 1380 (Carros 16) —:— TELEFONO 270 (Parque)

SUCESION J. TIXIER — Santiago

vía la primera parte de su antiguo anhelo nacional, pues la nueva línea no sólo abre nuevos rumbos a su comercio internacional, dándole salida directa a los productos mineros, sino es además un gesto de fraternidad americana, pues la red ferrocarrilera boliviana quedará unida con la de Argentina, ligándose por el riel, La Paz y Buenos Aires.—(U. P.)

Gobernador de Santiago del Estero

BUENOS AIRES 10.— La próxima semana se fijará la fecha de elección de gobernador de Santiago del Estero.— (U. P.)

El conflicto con el Vaticano

BUENO AIRES 10.— Después de la entrevista del Canciller Gallardo con el Ministro en el Vaticano señor García Mansilla, se ha dicho que puede anticiparse que con la ampliación de las informaciones requeridas de Mansilla, la situación de la controversia con el Vaticano.

Se agrega que hay indicios respecto de que García Mansilla vaya abandonar la Legación ante la Santa Sede, y se cree que la versión que circula a este efecto sea confirmada muy en breve.— (U. P.)

Retiro de las tropas de unos funerales

BUENOS AIRES 10.— En el acto del sepelio de los restos del diputado socialista Eugenio Albani, para cuyo efecto se habían decretado honores militares, y debido a que le féretro fué envuelto en la bandera roja, el Jefe de las fuerzas del Regimiento 3 de Infantería, Mayor Podestá, ordenó inmediatamente a los soldados a sus órdenes se retiraran sin llenar su cometido de acompañar los restos al Cementerio. —(U. P.)

Declaraciones reproducidas por "La Prensa" y "La Razón"

BUENOS AIRES, 10.— Los diarios "La Prensa" y "La Razón" reproducen hoy el texto de las declaraciones del Embajador argentino en Chile, señor Malbrán, sobre el asunto O'Ryan.— (U. P.)

El incidente ocurrido en el sepelio del Diputado Albani

BUENOS AIRES, 10.— A consecuencias del incidente ocurrido en el sepelio del Diputado socialista Eugenio Albani, el Ministro de la Guerra declaró que ellos apresurarían una nueva reglamentación de los honores militares, a fin de evitar la repetición de los hechos.— (U. P.)

ALMUERZO OFRECIDO POR VARIOS AGREGADOS MILITARES

BUENOS AIRES 10.— En el restaurant Harrods los agregados militares de España, Estados Unidos, Brasil, Chile, Francia, Inglaterra, y Paraguay, ofrecieron un almuerzo retribuyendo las atenciones de que fueron objeto con ocasión de las visitas por ellos practicadas a los principales institutos y escuelas armadas.

Este almuerzo fué en honor de los jefes y de los miembros del Ministerio de la Guerra.— (U. P.)

El nuevo representante de Italia en Argentina

BUENOS AIRES 10.— Llegó el nuevo Ministro italiano, don Luis Aldrovandi Marescotti, conde de Viano. A primera hora se trasladó al puerto un representante del Ministerio de Relaciones, el Encargado de Negocios de Italia y personalidades de la Colonia Italiana. Después de atracar el barco fué saludado por los representantes del Canciller quienes lo saludaron a nombre del Gobierno.

El Lunes presentará sus credenciales con el objeto de que cuando llegue la nave Italia la Embajada se halle completamente organizada.— (U. P.)



CIGARRILLOS
Westminster
$2.40
BRITISH-AMERICAN TOBACCO Co (CHILE) LTD

CURIOSO INCIDENTE EN ARGENTINA

El Ejército y el sepelio de un Diputado socialista

BUENOS AIRES 10. — Con motivo del sepelio de los restos del diputado socialista señor Eugenio Albani, se ha producido el siguiente extraño caso:

El Ejército, de conformidad a una órden impartida por el Ministerio de la Guerra, debía rendirle honores militares al diputado electo, señor Albani, que era de filiación socialista.

Con este motivo se dió órden para que se trasladara a Chacarita a cumplir la citada disposición, el Regimiento N.o 3 de Infantería. El cuerpo mencionado formó frente a la Necrópolis, con una bandera de guerra a la cabeza y tras larga espera llegó el acompañamiento. El féretro venía cubierto con una bandera roja y apenas el Comandante del Regimiento se dió cuenta de esta circunstancia, ordenó que la tropa a su cargo regresara al cuartel, sin esperar el término de la ceremonia, basándose en que como la bandera nacional, que era la que verdaderamente recibía los honores, ya que ella exteriorizaba la representación popular, no existía, en su concepto, entonces no había posibilidad de rendir esos honores. — (Especial).

PIDA VINO BENITEZ.

HOY SE INAUGURA EL FERROCARRIL DE TUPIZA A VILLAZON

Argentina concurrirá oficialmente a la ceremonia de la inauguración. – La llegada a Tupiza del Presidente Saavedra y comitiva.

LA PAZ 10.— El Presidente de la República y toda la comitiva oficial, llegaron a Tupiza a las once quince de hoy. Fueron recibidos entusiastamente. La muchedumbre daba muestras de un delirante júbilo.

Ochocientos jinetes, en hermosas cabalgaduras salieron a recibir a la comitiva. Una comisión de señoras y señoritas, brindaron ramos de flores a la esposa del Presidente de la República al mismo tiempo que le presentaron los saludos de la sociedad tupiceña.

Las fiestas se desarrollaron con gran animación. Mañana a las once horas se inaugurará el ferrocarril de Tupiza a Villazón, con la bendición de la primera máquina.

En el tren inaugural llegará la comitiva argentina, presidida por el Ministro argentino don Horacio Carrillo, y de la cual forman parte el Gobernador de Jujuy y varias personalidades argentinas.

Avisan de Tupiza que las fiestas organizadas con motivo de la inauguración del ferrocarril se iniciaron a las once, en medio de un gran entusiasmo del pueblo.

El Presidente de la República, el Ministro de Fomento y el Ministro argentino en La Paz han pronunciado calurosos discursos, siendo muy aplaudidos.

Se han distribuído medallas conmemorativas de la inauguración. Las fiestas prosiguen con gran éxito, conforme al programa elaborado de antemano.

Los diarios de La Paz publican extensas informaciones sobre la inauguración de este importante ferrocarril, haciendo resaltar el esfuerzo que importa su realización y debida, en gran parte, al empeño gastado por el Presidente Saavedra para terminar la obra.— (U. P.)

SE ARRIENDA
espléndida casa en altos
VICUÑA MACKENNA 101
Contiene 20 piezas habitación, gran hall, dos cuartos de baño y dependencias.
Canon: $ 500 mensuales con contrato.
Para tratar:
VICUÑA MACKENNA 101

MOTOCICLETA
sidecar ocasión compro; indicar precio, marca y potencia.
CASILLA 13018

CON FACILIDADES DE PAGO
pero sin recargo de precio le hace su Traje o Abrigo a medida la SASTRERIA
"EL PRECIO FIJO"
ALAMEDA 2875, casi esquina de Sotomayor
Pase a consultar hoy mismo

CALZADO NACIONAL
"ELITE"
ES EL MEJOR

NI AUN PAGANDO MAS

podrá Ud. obtener artículos de tan excelente calidad como los de nuestros espléndidos surtidos

Ud. sabe que no exageramos. - Visítenos. No vacile. - Aproveche esta ocasión. - Los precios tientan por su modicidad

EMULSION
GATH & CHAVES
Tónico para los Niños

PARA SEÑORAS:

SOMBREROS adornados, estilos muy prácticos, a
$ 37.50

SOMBREROS adornados en terciopelo de seda o peluche, desde
$ 66.00

HORMAS de paño, clase muy fina, a
$ 28.00

HORMAS de peluche o terciopelo de seda, lindos modelos, a
$ 49.50

TAPADOS en velours de lana, forrados en seda, con cuello y puños de piel de Nutria, tallas 40 al 44, a
$ 255.00

TRAJES sastre en rico terciopelo de lana, chaqueta toda forrada en seda, modelo muy elegante, tallas 40 al 44, a
$ 262.00

VESTIDOS en gamuza de lana, clase fina, hechuras modernas, tallas 44 al 50, a
$ 180.00

PALETOS cortos en piel Gazelle, forrados en seda fantasía, a
$ 680.00

TAPADOS en terciopelo de lana, para luto, medio forro seda, desde
$ 180.00

VESTIDOS en terciopelo de lana, para luto, lindos modelos, desde
$ 180.00

PALETOS punto tricot, para luto, artículo de abrigo, a
$ 82.50

CHOMBAS de lana, punto tricot, para luto, desde
$ 27.00

BATAS de franela cardada, muy práctico y de abrigo, desde
$ 22.50

BATAS moletón de los Pirineos, para entre casa, desde
$ 110.00



BLUSAS de francia, forma Matiné, surtido de colores, a
$ 12.00

PALETOS y Chombas, gran surtido, en punto tricot de lana, a precios de ocasión

TERCIOPELO Chiffon de seda, negro, calidad extra, especial para trajes, doble ancho, el metro
$48.00

TERCIOPELO de seda, para sombreros, colores y negro, calidad muy fina, un ancho, el metro
$ 31.50

TERCIOPELO Chiffón de seda, especial para vestidos, colores apropiados para fiestas y calle, doble ancho, el metro
$ 49.50

TERCIOPELO inglés, calidad muy souple, especial para vestidos, un ancho, el metro
$ 10.50

MOLETON grueso, colores claros, especial para ropa interior, a
$ 2.70

FRANELAS impresas, mucho abrigo, colores firmes, el metro
$ 3.70

MOLETON ondulado de pura lana, artículo de abrigo, colores variados, ancho 140 ctms., el metro
$ 18.00

GAMUZAS de lana, surtido en colores y calidades, ancho 130 ctms., el metro, desde
$ 16.50

GUANTES imitación piel de Suecia color, con forros de lana, muy abrigadores, el par
$ 9.00

GUANTES imitación piel de Suecia, color y negro, con forros de seda, el par
$ 10.50

PAÑUELOS de cachemira de lana, con flecos, diversos colores, a
$ 16.90

PAÑUELOS de lana, para rebozo, con flecos, de mucho abrigo, a
$ 25.00

MEDIAS de lana, negras, lisas, calidad y tinte firme, el par
$ 16.20

MEDIAS algodón, negras, lisas, tupidas, con pie y talón reforzados, el par
$ 7.20

CAMISOLAS en moletón, mangas largas, con calados, desde
$ 15.00

CAMISONES de moletón, buena clase, bordados y calados, desde
$ 20.70

CALZONES de moletón, con elástico en la cintura y piernas, desde
$ 12.00

CAMISONES en rica francia de lana, bordados a mano, cuello y mangas largas, desde
$ 66.00

POLAINAS de paño, gris claro y café, a
$ 3.50

ZAPATOS suizos de paño, artículo de mucho abrigo, forrados en franela de lana, con suela de cuero y tacos, y dos broches, a
$ 19.50

ZAPATON marca "Elite", estilo Garibaldi, de cabritilla negra y taco francés forrado, o Zapatilla reina de cabritilla negra o acharolada, con taco Luis XV, el par
$ 39.50

ZAPATILLAS para la casa, de fieltro de muy buena calidad, con suela y tacos, a
$ 16.50

PARA NIÑAS Y BEBES:



TAPADITOS de Astrakán blanco, enteramente forrado, para años 1 a 4, desde $	87.00
TAPADOS en rico terciopelo de lana, con y sin adornos de piel, años 2 a 13; primera medida, desde $	48.00
VESTIDOS en terciopelo inglés, negros y de colores, tonos de moda, años 5 a 13; primera medida, desde $	72.00
VESTIDOS en francia de algodón, colores de fantasía y muy firmes, hechuras variadas, años 2 a 12; primera medida, desde $	9.90
POLAINAS en jersey de lana, para guaguas de 6 meses hasta 3 años, desde $	9.45
CALZONES en moletón blanco, rosa y celeste, años 4 a 12, desde $	6.00
CAMISONES en moletón, rosa, blanco y celeste, años 4 a 12, desde $	12.40
CALZONES impermeables para guaguas de 6 meses hasta años, desde $	7.20
GUANTES de lana, tejidos, color, muy abrigadores, el par $	6.60
GUANTES imitación piel de Suecia color, con forros de lana, 2 broches de presión, el par $	7.80
ZAPATILLAS de paño, de lana marca "Jaeger", con planta de fieltro, artículo de abrigo, desde $	19.50
ZAPATILLAS de charol, con una traba en el empeine, N.os 26|29, a $	17.50

PARA JOVENES Y NIÑOS:



TRAJE para niño, casimir fantasía de lana, todo forrado, años 9 a 15; primera edad, a $	87.00
SOBRETODO para niño, casimir fantasía de lana, años 3 a 13; primera edad, a $	84.00
TRAJE para joven, casimir fantasía de lana colores y corte de moda, hasta 17 años, a $	114.00
SOBRETODO Raglan para joven, en casimires ingleses de moda, pura lana, hasta 17 años, a $	114.00
TRICOTAS de jersey de lana y 1|2 lana, cuello recto o volcado, diversos colores, años 2 a 12; primera edad, desde $	9.60
CAMISETAS de lana gris inglesas, años 2 a 17; primera edad, desde $	15.75
BUFANDAS de lana, colores de moda, desde $	8.40
MEDIAS de lana, modelo sport, negras y de color, años 3 a 12; primera edad, desde $	6.60
GUANTES de lana, tejidos, muy abrigadores, con un broche de presión, el par $	8.10
GUANTES imitación piel de Suecia color, con forros de lana, un broche de presión, el par $	8.40
ZAPATILLAS de goma, inglesas, recién recibidas, 23 al 34, a $ 12.90, 22 al 27, a $	10.80
ZAPATON de cuero negro, doble suela, N.os 28 al 33, a $ 19.80, 26 al 29, a $	18.60

Mande sus Niños a nuestra SECCION PELUQUERIA (3.er piso)

PARA CABALLEROS:

SOBRETODO modelo "Ulster", cruzado, en fino casimir inglés, doble faz, artículo de mucho abrigo, a
$ 279.00

VESTON de ratiné, pura lana, en azul y negro, modelo cruzado, especial para la presente estación, a
$ 171.00

ROBE DE CHAMBRE en moletón, doble faz, pura lana, muy confortable para entre-casa, a
$ 205.00

VESTON Fumoir de moletón de lana, modelo cruzado, con alamares de seda, cuello y botamangas escocés, artículo de gran abrigo, a
$ 135.00

CASIMIRES ingleses, gustos novedosos y de alta fantasía, variedad de colores; el metro, desde
$ 29.50

CASIMIRES para pantalón de fantasía, artículo inglés, rayados de moda, el corte
$ 71.00

BALACLAVAS (pasamontaña) marca Jaeger, pura lana, desde
$ 14.40

JOCKEYS ingleses, con oreja, artículo de abrigo, gustos de fantasía, a
$ 19.20

HONGOS ingleses de castor extra, negro firme, modelo de moda, a
$ 45.00



CALAÑESES de castor fino, marca "Borsalino", variado surtido, recién recibido, desde
$ 57.00

CORBATAS tejidas, variedad de estilos, a
$ 3.90

CORBATAS de seda fantasía,
$ 4.50

PARAGUAS de algodón, desde
$ 18.00

TIRANTES elásticos, clase fina, a
$ 3.90

GUANTES de lana, tejidos, artículo de abrigo, el par
$ 7.50

GUANTES imitación piel de Suecia color, forros de lana, el par
$ 12.00

CAMISAS de viyella, dibujos de novedad, con puños dobles y un cuello, a
$ 21.45

CAMISAS para dormir, en francia inglesa, tejido cruzado, colores variados, a
$ 22.50

PIJAMAS de francia, con cuello doble, colores surtidos, a
$ 28.50

CALZONCILLOS de francia, en colores, buena calidad, a
$ 14.55

CALCETINES de pura lana, tejido grueso borlón, en colores variados, a
$ 7.35

CAMISETAS de algodón crudo, punto doble, fabricación inglesa, a
$ 16.80

CAMISETAS de pura lana, "Jaeger", con doble pechera, artículo de procedencia legítima, desde
$ 33.00

TRICOTAS de pura lana, con mangas, surtido en calidades y colores de novedad, desde
$ 42.75

POLAINAS de abrigo, paño castor, hermoso surtido en colores, a
$ 10.50

ZAPATILLAS de lana, marca Jaeger, planta de suela y fieltro, a
$ 34.50

ZAPATILLAS para casa, de lana y cabritilla, cosido escarpia, varios modelos, a
$ 28.00

ZAPATILLAS cuero color (saldo de medidas), a
$ 15.50

TEA-ROOM
LUNES AUDICION
Música Nacional

GATH & CHAVES

TEA-ROOM
HACE SERVICIOS DE BUFFET A DOMICILIO
PRECIOS MODICOS

INFORMACIONES DEL INTERIOR

DE NUESTROS CORRESPONSALES

TACNA

Obreros y empleados regalarán una bandera a la Gobernación

(De nuestro Corresponsal, por Telégrafo)

ARICA 10. — Ha sido aplaudida la idea del señor Guillermo Behm, alto empleado de la Compañía General de Construcciones, de obsequiar el 21 de Mayo, una hermosa bandera a la Gobernación del departamento, costeada por los obreros y empleados de dicha firma.

Una brigada de Boy-Scouts

(De nuestro Corresponsal, por Telégrafo)

ARICA 10. — Se fundará en esta ciudad, en fecha próxima, una nueva brigada de boy-scouts que llevará por nombre "Comandante San Martín".

Da su visita a los pueblos del interior

REGRESA FAVORABLEMENTE IMPRESIONADO EL VISITADOR DE ESCUELAS

(De nuestro Corresponsal, por Telégrafo)

ARICA 10. — Después de una provechosa visita a los pueblos del interior, ha regresado a esta ciudad el visitador de escuelas señor Alfredo Riquelme, quien trae una magnífica impresión de esos lugares en donde existe una numerosa población escolar que exige la creación de nuevas escuelas. Al mismo tiempo ha estudiado en el mismo terreno el problema de la edificación escolar que con clara visión patrocina el Intendente de la provincia señor Barceló Lira.

Lo entrevistamos en nombre de "La Nación" y nos manifestó que los vecinos de los diferentes pueblos que había visitado le han ofrecido las mayores facilidades para la instalación de nuevas escuelas. Agregó que Chile debe enorgullecerse de la obra civilizadora que realiza en esta provincia llevando la acción educadora de sus maestros hasta los rincones apartados de la sierra.

En los diferentes círculos sociales se aplaude la actividad con que este distinguido pedagogo desempeña sus funciones como también las notables mejoras técnicas que ha implantado creando y encarando las reformas del sistema educacional de acuerdo con las nuevas orientaciones pedagógicas, de las cuales es digno propulsor.

ATACAMA

El Ministro de Industria regresa a Copiapó

(De nuestro corresponsal por telégrafo)

COPIAPO 10 — Anoche regresó el señor Ministro de Industria don Róbinson Paredes. En el día visitó los establecimientos públicos acompañado del Director de las Obras señor Illanes.

Hizo un viaje especial con el objeto de ver los trabajos del canal San Fernando en el sitio denominado Lautaro donde debe hacerse un embalse de aguas para el regadío del valle.

Los agricultores le entregarán un memorial que el señor Ministro prometió patrocinarlo ante el S. Gobierno.

Anoche, respetables caballeros de la sociedad le dieron una comida en el Club Social. Ofreció la manifestación el Rector del Liceo señor Horacio Arce.

Asuntos de gran interés para la región

(De nuestro corresponsal por telégrafo)

COPIAPO 10 — En la reunión verificada por la I. Municipalidad y auspiciada por el primer Alcalde señor José Dolores Cordero se trataron varios asuntos de gran interés para la región.

Fallece don Manuel Hevia

(De nuestro corresponsal por telégrafo)

COPIAPO 10 — Hoy fueron sepultados los restos del señor Manuel Hevia y Back, prestigioso vecino de la ciudad que militó en las filas del Partido Radical, por espacio de más de cuarenta años.

Concurrieron a sus funerales numerosos amigos del extinto. Despidió el duelo su hijo Ramón, alto empleado del Banco Anglo Sud Americano.

TALCA

¿Crimen o accidente?

TALCA 10 — Fué encontrado en Camarico, en pleno campo, el cadáver de un señor de apellido Julién, y hasta el momento no ha podido establecerse si se trata de un crimen o de un accidente.

Un joven de apellido Gajardo fué quien encontró el cadáver, dando aviso inmediatamente a la policía de Río Claro y por de pronto, como medida de precaución, ha quedado en calidad de detenido hasta que se esclarezca el asunto.

El cadáver presentaba dos profundas heridas en la frente y a su lado se encontró una escopeta y un ramal, objetos que fueron puestos a disposición del juzgado.

Según las investigaciones practicadas por el señor Julien, llegó hasta aquel lugar con el propósito de efectuar una cacería, alojándose la noche del Sábado en casa de Juan Maigret.

El Juez del crimen ordenó instruir el sumario correspondiente, e impartió instrucciones a la policía de Río Claro para que continúe las investigaciones del caso.

VALDIVIA

Tertulia que ofrece el señor Contreras

(De nuestro corresponsal por telégrafo)

VALDIVIA 10.— El abogado señor Noé Contreras ofrece esta noche una tertulia a sus relaciones. Hay numerosos invitados.

A beneficio de la Gota de Leche

(De nuestro corresponsal por telégrafo)

VALDIVIA 10 — Mañana habrá una gran tertulia en el Club Valdivia, a beneficio de la Gota de Leche.

En honor de don Ricardo Siegle

(De nuestro corresponsal por telégrafo)

VALDIVIA 10.— Esta noche en La Unión, se efectuará un gran banquete en honor del señor Ricardo Siegle, con el objeto de congratularlo por haber servido la primera Alcaldía por el espacio de veinticinco años a satisfacción del vecindario haciendo honor al Partido Liberal en cuyas filas milita.

El estado del tiempo

(De nuestro corresponsal por telégrafo)

VALDIVIA 10.— El tiempo se manifiesta primaveral desde principios de la semana.

En la semana pasada cayeron grue sas heladas, en los volcanes se ven las nevedas hasta los faldeos.

Por hoy el tiempo está bueno y muy a propósito para las siembras de trigo.

Preparando la celebración del 21 de Mayo

(De nuestro corresponsal por telégrafo)

VALDIVIA 10.— Los alumnos normalistas están preparando el programa de festejos para celebrar el 21 de Mayo.

LLANQUIHUE

En conmemoración al natalicio de S. M. Alfonso XIII

(De nuestro corresponsal por telégrafo)

OSORNO 10 — Las instituciones españolas de Osorno, han donado a la Gota de Leche de la misma ciudad, cerca de mil pesos en dinero. Estas mismas prepararan festejos para el 17 de los corrientes para conmemorar el natalicio de S. M. Alfonso XIII Rey de España.

Monumento a Eleuterio Ramírez

OSORNO 10.— El pueblo de Osorno abriga el propósito de inaugurar el 27 de los corrientes un monumento al héroe de Tarapacá, Eleuterio Ramírez.

GRACE LINE

"SANTA ANA", 14 DE MAYO

Saldrá de Valparaíso, a la 1 P. M.

Gran rebaja en los precios de pasajes a Nueva York.

PROXIMAS SALIDAS "SANTA ELISA", Mayo 28.
"SANTA LUISA", Junio 11.
"SANTA TERESA", Junio 25

SOLICITEN PORMENORES DE LOS AGENTES

Grace y Cía. (Chile) S. A.

HUERFANOS 1087. — SANTIAGO

P. S. N. C.

VAPORES PARA EUROPA

Oropesa . 24 Mayo
OROYA . . 7 Junio
ORIANA . . 21 Junio
1 P. M.
Para Antofagasta Mejillones, Iquique, Arica, Mollendo, Callao, Balboa, Cristóbal, Habana, Coruña, Santander, La Rochelle, Pallice y Liverpool.

VAPORES PARA NUEVA YORK

BOLETOS DE IDA Y VUELTA

Ebro..... 21 Mayo
Essequibo 18 Junio
Essequibo 13 Agosto
1 P. M.
Para Antofagasta, Iquique, Arica, Mollendo, Callao, Salaverry, Paita, Balboa, Cristóbal, Habana y Nueva York.

The Pacific Steam Navigation Company

SANTIAGO: Agustinas 1017. Casilla 536 — VALPARAISO Calle Blanco. Casilla 934

SUB - AGENTES EN SANTIAGO: Transportes Unidos, Estado esquina Delicias; Expreso Villalonga, Agustinas 840.

Compañía Sud-Americana DE VAPORES

SERVICIO DIRECTO RAPIDO A NEW YORK

en 18 días, con escala en Antofagasta, Iquique, Callao, Payta y Cristóbal. PROXIMAS SALIDAS

"ACONCAGUA" Sábado 7 de Junio, a la 1 P. M.
"TENO" Sábado 5 de Julio, a la 1 P. M.

POR ESTA LINEA SE EXPIDEN PASAJES DIRECTOS A EUROPA, EN COMBINACION CON LA CUNARD LINE

SERVICIO A GUAYAQUIL

con escalas en Coquimbo, Antofagasta, Gatico, Tocopilla, Iquique, Caleta Buena, Arica, Ilo, Mollendo, Chala, Pisco, Tambo de Mora, Callao, Salaverry, Pacasmayo, Eten, Pimentel.

PROXIMAS SALIDAS

"PALENA" Viernes 16 de Mayo, a las 4 P. M.
"HUASCO" Viernes 30 de Mayo, a las 4 P. M.

SERVICIO A PIMENTEL

con escalas en Coquimbo, Huasco, Caldera, Chañaral, Taltal, Antofagasta, Iquique, Pisagua, Arica, Ilo, Mollendo, Lomas, Pisco, Cerro Azul, Callao, Huacho, Supe, Huarmey, Casma, Samanco, Chimbote, Salaverry, Pacasmayo, Eten y Pimentel.

PROXIMAS SALIDAS:

"MAPOCHO" Viernes 23 de Mayo, a las 4 P. M.
"MAIPO" Viernes 6 de Junio, a las 4 P. M.

TARIFA REDUCIDA EN LOS PASAJES DE CAMARA QUE EN LAS LINEAS A GUAYAQUIL Y PIMENTEL, ENTRE PUERTOS CHILENOS: ANTOFAGASTA, $ 125; IQUIQUE, $ 112; ARICA, $ 102

Al solicitar un pasaje es indispensable la presentación del certificado de vacuna

WESSEL DUVAL & Cía.

Huerfanos esq. Morandé, Agentes

COMPAÑIA TRANSPORTES UNIDOS

Estado esquina Delicias, Sub-Agentes

AVISOS DE VAPORES

Soc. Anón. Com. Braun & Blanchard

SERVICIO DE VAPORES

SANTIAGO — De VALPARAISO el 13 de MAYO para COQUIMBO, HUASCO, CALDERA, TALTAL, ANTOFAGASTA, TOCOPILLA, IQUIQUE y ARICA. (Este vapor no llevará pasajeros).

Magallanes — De VALPARAISO, el 17 de Mayo, para SAN ANTONIO, TOME, TALCAHUANO, CORONEL, CORRAL, PUERTO MONTT, CASTRO y PUNTA ARENAS.

SERVICIO REGULAR DE CARGA A BUENOS AIRES

Llanquihue — De VALPARAISO, el 10 de Junio, para SAN ANTONIO, TALCAHUANO, TOME, CORONEL, CORRAL, PUERTO MONTT, PUNTA ARENAS y BUENOS AIRES.

SANTIAGO: AUGIER HERMANOS y Cía. Bandera 180 — VALPARAISO: BLANCO 957-959 Teléf. Inglés 2747. Nacional 861

CONCURSO DE AVES PONEDORAS

HOY SE EFECTUARA LA DISTRIBUCION DE PREMIOS Y CERTIFICADOS OBTENIDOS EN ESTE TORNEO

Esta tarde, a las 4.30 P. M., se efectuará la distribución de premios y certificados obtenidos en el 4.o Concurso Nacional de Aves Ponedoras.

Este acto, al que concurrirán especialmente invitadas, altas personalidades de los diferentes círculos de la capital, se efectuará en el Salón de Conferencias del Instituto Agronómico de Chile.

Rifa de un auto

Gran entusiasmo ha despertado entre los aficionados al volante la rifa del hermoso coche Studebaker tipo sport, que rifan los señores Valdés Moreira, en Agustinas 1115.

La rifa consta de 3.000 números a centavo la unidad.

Creemos que a fines de este mes podrá efectuarse la rifa.

Celebración del 21 de Mayo

Con fecha de ayer, el alcalde dictó un decreto por el cual se nombra una comisión para que organice el programa de festejos públicos que se realizarán en conmemoración al aniversario del combate de Iquique.

BOY - SCOUTS

BRIGADA EDUCACION N.o 1. — Efectuará en el cuartel una fiesta en honor del ex-presidente del Directorio provincial, don Carlos Saas.

Se nos pide invitar a este acto a todos los miembros del directorio de la Brigada.

BRIGADA "ALCIBIADES VICENCIO". — Asamblea anual. — En conformidad al reglamento interno de la Brigada, mañana debe reunirse el Directorio y los boy scouts en asamblea, a fin de proceder a elegir las 15 personas que formarán parte del nuevo Directorio y a designar tres personas, para que una de ellas sea nombrada, por el Directorio, como Comandante de la Brigada.

Se ruega a los señores Directores que concurran al Instituto de Educación Física, a las 10 1/2 A. M., con el fin de tomar parte en las votaciones.

Por su parte, el comandante, ha citado a los scouts en el Cuartel.



A LOS COLOMBIANOS

Para hoy a las 3 P. M. se cita en nuestra imprenta a los colombianos residentes para tratar un asunto que les interesa.

INSERCION

AL PUBLICO

Y ESPECIALMENTE A LOS CLIENTES DE "LA PODEROSA"

Una de las causas principales que han desprestigiado a las Sociedades de Previsión Social y de Ahorros con Sorteos, ha sido que la casi totalidad de las Sociedades que se han formado en Chile con este objeto han estafado a su clientela. Algunas han desaparecido entre galles y media noche del local social con los dineros del público. Podemos citar entre ellas, por no haber dejado rastros, a "La Esperanza del Hogar", que abrió sus oficinas en la calle Bandera, esquina Moneda; a la "Caja del Hogar" calle de Huérfanos 1837, y a "El Porvenir" que se instaló cerca de nuestra casa, calle de Teatinos N.o 50.

"La Poderosa" es la única que existe en la actualidad a pesar de todo lo que se ha hecho por aniquilarla. Y esto no debe llamar la atención de nadie porque sus rectos procedimientos le han conquistado el favor del público de un extremo a otro del país. Además su solidez económica le permite hoy encarar el trascendental problema de la habitación al alcance de todas las fortunas en forma que su obra será en breve plazo aplaudida por todas las clases sociales.

Por lo demás el "Bono de "La Poderosa" ya está suficientemente prestigiado en toda la República.

Desgraciadamente no faltan aquellos que incapaces de crear, tratan de imitar toda organización que lleve vida próspera. Elegido el modelo, lo prostituyen, lo arreglan a su modo y lanzan al público una burda imitación presentándola siempre mejor que "La Poderosa", en folletos y volantes tendenciosos que reparten de un extremo a otro del país.

Así la Sociedad "La Esperanza del Hogar", lanzó el "Bono" de edificación, "La Caja del Hogar" el "Bono" de ahorro y Previsión Social; "El Porvenir" el "Bono" de renta. Así también hoy ha sido lanzada no sabemos por quién o quiénes, pues los volantes repartidos profusamente desde hace días no llevan firma ni domicilio social ni dirección de ninguna especie, un "Bono de Bienestar y Previsión Social" de valor de 15 pesos, dividido en 5 quintos de 3 pesos cada uno, por una Sociedad que se titula "La Fortuna". Estos Bonos según dicen los volantes tomarán parte en un Sorteo que se efectuará el 17 de Mayo próximo.

PROCEDIMIENTOS EXTRAÑOS

La Dirección de "La Poderosa", no ha podido mirar con indiferencia el hecho de haber aparecido estos Bonos. Y no ha faltado quién asegura que estamos en presencia de una estafa que, en caso de llegar a realizarse, vendría forzosamente a hacer caer el descrédito sobre "La Poderosa". Hay mucho público que no se da el trabajo de examinar la diferencia de organización que puede haber entre una u otra Sociedad y cuando una o varias lo estafan, cree que todas son iguales.

Sean o no verídicos esos rumores, es perfectamente extraño:

1.o) Que contra todos los usos y costumbres, de dar la mayor publicidad posible a toda nueva Sociedad que se forma, no se haya publicado en ningún diario de la localidad tal noticia, ni el extracto que ordena la ley.

2.o) Que no haya publicado esta Sociedad ningún aviso firmado por el Directorio, socios o gerentes, dando cuenta de su formación, nombramiento de Agentes Generales, del objeto de su organización, proyectos, etc.

3.o Que nadie sabe en Santiago dónde tiene el domicilio social o está instalada esta Sociedad que promete para el 17 de Mayo repartir entre los compradores de sus "Bonos", 34,500 pesos en Premios.

MODUS OPERANDI

Estamos en situación de afirmar que los Boletos de esta Sociedad han sido repartidos en forma minuciosa de un extremo a otro del país, iniciándose la venta en cigarrerías, casas de cambio y Agentes que por ganar la comisión que se les fija y creyendo tal vez que es una Sociedad séria, corren el peligro de ser cómplices involuntarios de una estafa.

La maniobra ha sido hecha hábilmente, pues, se ha aprovechado para lanzar los boletos, la oportunidad de que el público ya conoce la seriedad de la Lotería de Concepción, que ha recibido bien ta de la Liga Protectora de Estudiantes Primarios de Santiago, la del Hospital Español de Valparaíso, y sobre todo reconoce la seriedad de los Sorteos de Amortización de "La Poderosa".

En realidad, ¿se trata de una estafa que se pretende llevar a cabo por un grupo de estafadores internacionales, o de una Sociedad séria formada por hombres respetables y dignos de la confianza pública?

Deseamos saberlo y esperamos que la justicia tome cartas en el asunto a fin de aclarar el misterio con que se presenta rodeada esta Sociedad "La Fortuna".

LA DEFENSA

El público ha sido muchas veces engañado y estafado por sociedades de esta especie, debido a que ha habido siempre cobardía moral para denunciar los hechos delictuosos.

El único hombre que se levantó en una ocasión para hacerlo, fustigándolas a todas, con sin igual energía, fué el honorable Senador por Cautín, señor Ricardo Valdés.

Su campaña memorable en la cual también incluyó a "La Poderosa" fué algo así como un ciclón que lo arrasó todo. No quedó en pié sino "La Poderosa", porque sus cimientos eran sólidos en tanto que las otras sociedades habían edificado sobre arena.

Tanto por defensa propia, como también a fin de prevenir al público de que sea engañado por "sociedades" al estilo de las que ya hemos nombrado, es que deseamos que se haga completa luz acerca de esta misteriosa Sociedad "La Fortuna", cuyos boletos venden actualmente en el país, las Agencias de loterías extranjras.

Es necesario que el público sepa:

1.o) Cuándo se constituyó la Sociedad "La Fortuna", en qué ciudad y en qué Notaría.

2.o) En qué diario se publicó el extracto de la escritura social por los 5 días que ordena la Ley.

3.o) En qué Juzgado y en qué fecha se fijó el cartel por los 30 días que ordena también la Ley.

4.o) Quiénes son los socios de la Institución, cuál es el capital de la Sociedad y quién o quiénes tienen el uso de la firma Social.

5.o) Cuál es el domicilio Social y dónde están instaladas las oficinas de la Sociedad.

6.o) Dónde se van a efectuar los Sorteos que han sido anunciados y en presencia de quiénes.

Toda Sociedad que se funda, cualesquiera que sea su naturaleza trata desde sus comienzos de dar la mayor publicidad posible a sus actos y operaciones.

¿Por qué esta Sociedad "La Fortuna", se esconde de la luz?

Es necesario que se haga público todo lo relacionado con esa Sociedad.

Lo exigimos tanto por el prestigio de "La Poderosa" como por el de las Sociedades sérias que puedan fundarse más tarde, como también en defensa de nuestros propios clientes que pueden ser engañados, como del público en general, que tiene derecho a conocer los antecedentes de todo negocio que se le ofrece.

"La Poderosa" ha pasado ya en sus casi cuatro años de vida por varias pruebas de fuego. De todas ellas ha salido más fuerte, más grande y más prestigiada. No puede, por tanto, permitir ni permitirá en beneficio del público que ha sido ya tantas veces víctima, que en Chile se formen Sociedades de su especie en forma casi clandestina, que pueden resultar igual a "La Esperanza del Hogar", "La Caja del Hogar", "El Porvenir" y otras de triste memoria.

Al hacer esta publicación no nos guía otro espíritu que el de defendernos y defender tanto a nuestros clientes como al público. Estamos seguros que todas las personas conscientes encontrarán digna de aplaudsos nuestra actitud.

Si esa Sociedad es séria, seremos los primeros en aplaudir sus iniciativas, aúnque se trate de imitar la combinación de previsión Social de "La Poderosa".

En todo caso le habremos hecho un servicio, haciéndola pasar de la oscuridad a la luz.

ARTHMIO GUTIERREZ Y CIA.

R. FERRAN, Gerente

SERVICIO METEOROLOGICO DE "LA NACION"

10 DE MAYO DE 1924

OBSERVACIONES METEOROLOGICAS LOCALES

Presión atmosférica, mlm. a 0° y 45° lat., 7 h., 717.1; 14 h., 716.0; 21 h., 717.1.

Humedad relativa, o/o, 7 h., 80 o/o; 14 h., 35 o/o; 21 h., 70 o/o.

Tensión del vapor de agua, mlm., 7 h. 7.0, 14 h., 7.9, 21 h., 6.7.

Temperatura del aire, 0° C., 7 h., 4.1; 14 h., 18.5; 21 h., 10.1.

Dirección del viento y grado Beaufort, N-1; 14 h., S-3, 21 h., Calma.

Velocidad, metros por minuto, 7 h., 100; 14 h., 310; 21 h., —.

Nebulosidad (décimos), y densidad, 7 h., Desp.; 14 h., 8-1; 21 h., Desp.

Tipo de nubes y dirección, 7 h., —; 14 h., Cu.; 21 h., —.

Visibilidad y cifilación (de 0 a 7 h., 2; 14 h., 2; 21 h. 1-0.

Agua caída, milímetro, 7 h., 14 h., —; 21 h. —.

Temperatura, del aire máxima 19.1.

Temperatura del aire, mínima Oscilación térmica en 24 horas 17.1.

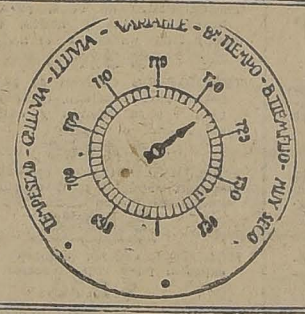
Vientos dominantes, Sur.

Agua caída en 24 horas, —.

Agua caída hasta la fecha, 14.6mm.

Agua caída hasta la misma fecha del año anterior, 8.2mm.

Hidrometeoros, helada.



OBSERVACIONES METEOROLOGICAS GENERALES

REGIMEN ANTI-CICLONICO. — FRIOS INTENSOS EN EL SUR. — EL POLO DEL FRIO DEL CONTINENTE AMERICANO. — 5.8° BAJO CERO EN LONQUIMAY. — BUEN TIEMPO.

PRESION ATMOSFERICA. — El gran centro anti-ciclónico que se ha establecido en la región Sur del Continente Americano ha permanecido estacionario en las últimas 24 horas, presentando un máximum barométrico superior a 770 milímetros.

En la parte Norte Central de Argentina existe otro Centro de alta presión con máximum barométrico de 770 mm., en Córdoba.

En la tarde de ayer ha aparecido una depresión secundaria a gran distancia por el Oeste, viniendo esto a confirmar nuestros cálculos.

VIENTOS. — Los vientos han sido divergentes del Centro Anti-Ciclónico, soplando, en consecuencia, del Sur y con gran intensidad hasta la provincia de Arauco y con fuerza moderada en la Zona Central. Análogo régimen de vientos se observa en la República Argentina hasta la latitud de Buenos Aires y San Luis.

TEMPERATURA. — El régimen isotérmico se ha visto profundamente modificado en los últimos días a consecuencia de la formación del centro anti-ciclónico del Sur.

La temperatura ha descendido en todo el continente, habiéndose dejado sentir fríos intensos en la región Sur, donde las mínimas han descendido con frecuencia bajo cero grado. La región comprendida entre Chosmalal, Las Lajas, Lonquimay y Bariloche, ha venido a constituir el Polo del frío del Continente americano. La temperatura más baja se observa a las 7 horas de la mañana en Lonquimay con 5.8 grados bajo cero.

NEBULOSIDAD. — La nebulosidad ha disminuido notablemente a consecuencia del establecimiento del régimen de altas presiones.

Se observaron nublados parciales en la costa de la Zona Norte, entre Iquique y Coquimbo, en Valparaíso y Colchagua en la Zona Central y en Chiloé e Isla Huafo en el Sur.

En la Argentina está nublado entre Bariloche y Rawson.

HODROMETEOROS.—Han cesado casi por completo las lluvias en el Continente. Solamente en la Huasco se observaron golpes y chubascos aislados.

En cambio se han desarrollado intensas heladas en todo el país central de nuestro país y en la pampa central de la República Argentina.

En Lonquimay se produjo una helada congelada, a causa de la baja temperatura ambiente, de 5.8 grados bajo cero.

ANUNCIOS METEOROLOGICOS

Continuará el buen tiempo. — Fríos intensos en el Sur. — Heladas

CARACTERES GENERALES DEL TIEMPO

El establecimiento del régimen anti-ciclónico, conforme lo habíamos previsto, ha traído como consecuencia un descenso general de la temperatura en el Continente. La onda térmica del frío (Cold Wave) se propaga gradualmente hacia el Norte, produciéndose el descenso simultáneo de la temperatura y grandes heladas, tanto en el valle central de Chile como en la Argentina.

El buen tiempo continuará en gran parte de nuestro país, presentándose la atmósfera con nublados parciales, y fuertes vientos del Sur durante la tarde.

Posiblemente en el día de hoy se acentuará el descenso de la presión atmosférica en la masa del centro anti-ciclónico del Sur; debido a los fuertes vientos divergentes "anormales por exceso" y a la aproximación de una depresión secundaria que apareció ayer a gran distancia por el Oeste.

ANUNCIOS PARA LA ZONA NORTE

Habrá buen tiempo general en la zona Norte.

La temperatura descenderá.

Entre La Serena y Cvalle se producirán heladas.

Habrá gruesa marejada en las costas de Antofagasta y Tarapacá.

ANUNCIOS PARA LA ZONA CENTRAL

Continuará el buen tiempo en sus caracteres generales, habrá nublados y neblinas aisladas por la mañana en las regiones próximas a la costa y especialmente en las provincias de Colchagua y Curicó.

La temperatura se manifestará fría en la mañana y noche; pero en la tarde se elevará, siendo el ambiente moderado. Las Máximas no excederán de 25o.

Soplarán vientos del Sur y Sur Oeste.

ANUNCIOS PARA LA ZONA SUR

Continuará dejándose sentir la influencia del régimen anti-ciclónico.

Soplarán fuertes ventarrones del Sur.

Reinarán fríos intensos, especialmente en las mañana y en las noches.

Se producirán grandes heladas.

ANUNCIOS PARA LA COSTA

El estado atmosférico se manifestará bueno en el litoral.

La temperatura se manifestará moderada hasta la zona central y algo fría desde Arauco al Sur.

Soplarán fuertes ventarrones del Sur que levantarán recio oleaje.

Nota: Estos anuncios se trasmiten por Radio-Telefonía a todo el país.

TRABAJADOR

a trato con herramientas y gásfiter se necesitan.

Tratar a la 1.

CASA DE ORATES

CALLE OLIVOS

COCOA PEPTONIZADA

DAY'S

ALIMENTO IDEAL PARA CONVALECIENTES

CULTO

Jubileo Circulante. — Mayo, Domingo 11. San José, Avenida Portales. En la mañana, misa cantada, procesión y letanías cantadas y queda todo el día expuesta S. Divina Magestad. En la tarde, rosario, letanías, salve, trisagio cantado, bendición con el Santísimo Sacramento reserva. El jubileo circulante corresponde los días 12 y 13 al expresado templo de San José y los días 14, 15 y 16 a San Isidro.

Catedral. Misas a las 7.30-9.15, solemne y cantada, 10.30 y 12.

Basílica de la Merced. Misas 6, 7, 8, 9, 10 y 11.30. En la tarde, rosario, letanías, salve, trisagio.

Las Agustinas. Novena de Santa Mónica, continúa con el esplendor acostumbrado en los años anteriores, y a la hora de costumbre, misas 7.30, 8.30 y 10.

Las Sacramentinas. Santo Domingo 2025. Hoy tiene lugar a las 4 P. M. la toma de hábito de religiosa Adoradora Perpetua del Santísimo Sacramento, de la señorita Berta Valenzuela Moraga. El hábito se lo dará a la nueva religiosa y predicará el sermón de estilo el señor Presbítero don Clodomiro Godoy.

Carmelitos. Independencia esquina de Borgoño. A las 8 A. M. distribución mensual de la Corte de la Virgen del Carmen. En la tarde, a las 5.30 procesión.

Parroquia de Santa Ana. Homenaje solemne a la Santísima Virgen presidido por el Ilustrísimo Monseñor Obispo de Concepción, Doctor don Gilberto Fuenzalida. Misa a las 7.30 y bendición de la nueva imagen para el anda del Carmen, que se llevará procesionada por dentro del templo, y letanías cantadas.

San Agustín. Estado esquina de Agustinas. Continúa la novena al Señor de Mayo, a las 6 P. M. El Martes 13 tendrá lugar la procesión a las 4 de la tarde, y saldrá el anda del señor de Mayo y la de Nuestra Señora de Dolores.

Hoy termina en la Iglesia de San José, Avenida Portales, el Carmen de San Rafael y en la Iglesia de Corpus Domine, la fiesta del Patrocinio de San José.

Niño Jesús de Praga. Independencia esquina de Borgoño, novena al Niño Jesús, en la mañana y en la tarde.

Gratitud Nacional. Continúa el mes de Nuestra Señora bajo el título de María Auxiliadora, en las misas de 6.30 y 9. En la tarde, a las 5, rosario, letanías, salve y bendición con el Santísimo Sacramento.

San Ignacio. Misas a las 6, 7, 8, 9, 10 y 11. A las 2 P. M. las prácticas acostumbradas en todos los Domingos del año y bendición con el Santísimo Sacramento.

San Francisco, Alameda esquina de Londres. Misas 6, 7, 8, 9, 10 y 11 y las prácticas del rezo del trisagio a la Santísima Trinidad, por estar la orden bajo su patrocinio y el Lunes se reza las preces a San Francisco de Asís.

PADRES DE FAMILIA

Cuando sus niños lloren, deles una entretención: obséquieles un juego de los publicados en "La Nación". Precio sesenta centavos.

DEFUNCION

Ha dejado de existir el señor

Manuel Díaz

Sus restos serán conducidos al Cementerio General hoy, a las 10 A. M. El cortejo partirá de calle Panteón N.o 1000.

LA FAMILIA

DEFUNCION

Ha dejado de existir mi querido hermano

Miguel Fuentes

Sus restos serán llevados al Cementerio Católico, a las 4 P. M., del Hospital del Salvador, mañana 11.

LA FAMILIA

Expresión de gracia

Damos nuestros más sinceros agradecimientos a las personas que se dignaron acompañar a su última morada los restos de nuestro querido hermano y cuñado

Carlos Persi

Gregorio Persi y Cormillo Castarana.

Expresión de gracias

Damos las más expresivas gracias a todos nuestros amigos que se sirvieron acompañar a la última morada los restos de nuestra querida esposa y prima

Juana Uriarte

(Q. E. P. D.)

Francisco Calzada.— Francisco Uribe.—Echevarría y Aniceto y Claudio Uriarte.

LA RECEPCION ACADEMICA DE AYER

DON RICARDO DAVILA DISERTO BRILLANTEMENTE SOBRE LITERATURA CHILENA

RECIBIO AL NUEVO ACADEMICO EL SEÑOR DON AUGUSTO ORREGO LUCO

En la tarde de ayer se efectuó en la Universidad de Chile la recepción por la Academia Chilena del nuevo académico, don Ricardo Dávila Silva.

Presidió don Agustín Barriga y asistió, además de los miembros de la Academia, una selecta concurrencia.

El señor Dávila, escritor bastamente conocido por el público de "La Nación" bajo el seudónimo de Leo Par, leyó un docto e interesante estudio sobre "Vida y Trabajos de don Fortino Alfonso", a quien entra a reemplazar en la Academia, y sobre "El estado actual de la literatura chilena, las causas de su decadencia y los medios de remediarla".

A nombre de la Academia recibió al nuevo miembro, don Agustín Orrego Luco (discurso que fué leído por don Carlos Silva Vildósola), quien hizo un análisis de las altas cualidades que adornan el señor Dávila, y de la brillante labor que como periodista y literato ha desarrollado.

Refiriéndose a los tópicos tratados por el señor Dávila, habló del arte, del modernismo literario, y de las nuevas orientaciones de la literatura; agregó consideraciones especiales del arte como institución de las aristocracias intelectuales de los pueblos.

LA DISERTACION SOBRE LITERATURA CHILENA

De los muy interesantes conceptos que desarrolló el señor Dávila sobre literatura, creemos de especial interés los que se refieren al juicio que le merece nuestro ambiente de producción literaria y de crítica.

Nuestra actual literatura—dijo—se inspira en gran medida en las letras francesas, va por sus rumbos y reproduce sus modas. Sólo que esa imitación es de cierto limitado género, de ciertas circunscritas tendencias, y ahí está el mal.

La literatura francesa, la moderna, para no mirar más lejos abarca el campo entero de los afectos e ideas, todas las aspiraciones hu-



DON RICARDO DAVILA "LEO PAR"

manas, las más crudas realidades y las más aéreas fantasías, revistiéndolas con varias, originales y adecuadas formas. En cambio aquí en Chile, salvo escasas excepciones, nos hemos reducido a un solo género en prosa, la novela y el cuento, a un sólo espectáculo teatral, la comedia, y a una especie de poesía, el lirismo. Esto en lo que a la forma se refiere.

Y más adelante agregó que el se atiende al fondo, sin trabajar cree que podría sostenerse que el tema casi único de nuestras letras es el amor. Pero precisando, el amor es todavía sentimiento demasiado alto, complejo y profundo, muy lleno de matices, gérmen de infinitas sensaciones embelesadoras y deliciosas. Aquí hemos restringido más el campo del arte: y el amor que vemos describir no es aquella apasionada pasión grande y purificadora.

"...sentimiento misterioso y santo que del barro al espíritu desprende", como cantó la poesía, sino aquella combinación doméstica que los franceses con expresivo y pintoresco enfermismo llaman le menage a trois.

Al referirse a la necesidad de una crítica menos generalizadora y subjetiva, más objetiva y propiamente literaria expresó su parecer en el sentido de que si se la practicara conforme con los nuevos moldes, ella redundaría en provecho de los críticos mismos, forzándolos a salir de las vagas generalidades de la frase logia convencional, y a emitir su juicio después de maduro estudio. En esas condiciones tendrían que entrar en mal necesarios distingos, estilizar, definir, clasificar los ingenios; serían así más cautos en las apreciaciones, más sabios en los elogios, más correctos y razonables en el empleo del vocabulario...

El principal deber de los críticos es formarse juicio de las obras, independizarse de las camarillas literarias, que a menudo atacan o desconocen el verdadero mérito creando otros de todo postizo.

Y, al final, sintetizando el programa de nuestra literatura por venir, dijo el señor Dávila que no encontraba más expresivas palabras que estas de un gran maestro:

"Il me fant du nouveau, n'en frit il plus au monde".

MANIFESTACION AL REGIDOR SEÑOR R. VIVES

El Comité político que tuvo a su cargo los trabajos de la candidatura a municipal del señor Rafael Vives le obsequió anoche con un banquete, como manifestación de regocijo por el brillante triunfo alcanzado en las elecciones y de estímulo al nuevo regidor.

A esta comida asistieron 36 personas y durante ella reinó la más cordial camaradería. Ofreció la manifestación el señor José M. Canales, Presidente del Comité aludido agradeciendo al señor Vives en un sincera y elevada improvisación.

Don Gregorio Soto Barros

Ha fallecido en esta capital el secretario de la Inspección General de Ferrocarriles de la Dirección de Obras Públicas, señor Gregorio Soto Barros.

Su muerte ha sido muy lamentada entre sus compañeros de trabajo quienes contaron, en el señor Soto Barros, un amigo leal y un cumplido caballero.

Durante su permanencia en la Inspección General de Ferrocarriles, supo destacarse por su preparación y dedicación absoluta al cumplimiento de su deber.

La huelga de obreros en construcción

Ayer terminó la huelga del gremio de constructores, que en número de doscientos treinta permanecían fuera de las faenas.

Los trabajadores obtuvieron un aumento de un peso sobre sus actuales salarios aparte de indemnizaciones.

Se nos pide citar al gremio para hoy Domingo 11 a las 9 de la mañana en el local de costumbre.

CONTRA EL DIVORCIO

LAS DAMAS CATOLICAS, REUNIDAS AYER, INICIAN UNA CAMPAÑA DE OPINION.

A las 5 P. M. de ayer se inició la reunión de las damas católicas de Santiago.

El Teatro de los Padres Franceses en que tuvo lugar esta reunión, se vió concurrido, con este objeto, con una numerosísima y selecta concurrencia de señoras y señoritas.

Al iniciarse la manifestación, la señorita Marta Walker leyó una extensa y entusiasta nota de adhesión enviada por las damas católicas de Valparaíso, la que fué objeto de los aplausos de los asistentes.

En seguida hicieron uso de la palabra las señoras Mercedes Vial de Ugarte, el Diputado electo señor Fernando Varas, y la señora Luisa Fuenzalida de García H., todos los cuales se refirieron al problema del divorcio y las consecuencias que solo traería para los hogares. Cada uno de estos discursos fué recibido con especial agrado de parte de las damas concurrentes, las que tributaron a los oradores cariñosos y entusiastas aplausos.

Se dió término a esta interesante reunión con la lectura de las conclusiones. Estas se refieren a las actividades que todas las conciencias católicas deben desarrollar en defensa de la familia que se sentiría amagada en su institución y porvenir con el establecimiento del divorcio.

Tomaron asiento en la mesa directiva de esta asamblea las señoras Sara del Campo de Montt, Jesús Mena de Ruiz Tagle, Rita Larraín C. Ortúzar y las señoras que hablaron. Además los señores: Abdón Cifuentes, Patricio Aldunate y Fernando Varas.

EDUCACION

LA SUPRESION DE LAS PREPARATORIAS

LA ASOCIACION GENERAL DE PROFESORES DE CHILE SE OCUPO AYER DEL ULTIMO DECRETO DEL MINISTRO DE INSTRUCCION

JUNTA EJECUTIVA

En la tarde de ayer sesionó la Junta Ejecutiva de la Asociación de Profesores bajo la presidencia del señor Adelino Barahona y de los secretarios Gómez, Poblete y Díaz y de la mayoría de los delegados.

Se leyó numerosa correspondencia de Castro, Puerto Montt, Lota, Linares, Buín, etc.

En lo ora de los incidentes se trató de los graves sucesos de Castro relacionados con la actuación administrativa del Visitador de Escuelas señor Ramón Hurtado, acordándose nombrar una comisión para que se entreviste con las autoridades educacionales y las informe al respecto.

Igualmente se nombró una comisión para que gestione el pago de los sueldos correspondientes al mes de Abril.

Se aceptó el ingreso a la Asociación de la Sociedad de Profesores de Linares.

En la orden del día se dió por terminada todo lo relacionado con la encuesta enviada por el Director General al profesorado primario del país.

En seguida se trató latamente del Mensaje que el Gobierno enviará al Congreso, en lo relativo a la supresión de las preparatorias.

Varios miembros de la Junta tomaron parte en la discusión de este asunto. Hubo unanimidad en considerar que la transformación de las preparatorias en la forma propuesta por el Gobierno constituye una violación del art. 93 de la Ley que establece lisa y llanamente la supresión de las preparatorias; que se forma un escalafón especial en que se establece una situación de privilegio en favor de los actuales profesores primarios de los Liceos con desmedro de los derechos de sus demás compañeros; que se violan igualmente los derechos de viejos servidores de la escuela primaria actual, ya que se les impide ocupar la dirección de esas escuelas; que se viola el principio democrático en que se funda la escuela común única que propician todas las instituciones educacionales del país, y, que necesariamente deben ser incorporadas en el sistema orgánico de instituciones docentes; problemas que estudian actualmente las autoridades escolares y el Magisterio en general. En vista de la gravedad del asunto que revela Puco estudio, la Junta acordó reunirse extraordinariamente el 12 del presente e invitar a todas las personas que deseen la implantación de la Escuela Común en nuestro país, y muy especialmente invitar a todos los profesores de las preparatorias de los Liceos de Santiago.

Se levantó la sesión a las 8 P. M.

Asamblea de profesores titulados, sin clases

Se nos pide citar para hoy a las 12 y media de la mañana, a asamblea extraordinaria, en su local social, Rosas 1022.

Bodas de plata de una educacionista

El 10 del actual cumplió 25 años de labor la educacionista señorita Carmen Sánchez Orueta, profesora de la Escuela Superior N.o 12, de esta ciudad. Por este motivo sus compañeras le ofrecieron, ese mismo día, una sencilla pero significativa manifestación en una hermosa quinta de San Francisco del Monte.

Después de haber dado término a un acto literario-musical, desarrollado por las mismas manifestantes se le invitó a la festejada a unas once.

Se adhirieron a esta manifestación la directora del establecimiento, señora Paula v. de Rojas y las profesoras señoritas Celinda Contreras, Marta Guerra, Eudocia C. Díaz, Mercedes Céspedes, Berta Magnan, Lucila v. de Verges, Graciela González, Elena L. de Guiliard y Stella Morandé.

Ofreció la manifestación la señora Lucila V. de Verges, contestando la festejada en sentidas frases de gratitud.

Nuevo profesional

Ayer, después de rendir satisfactoriamente el examen correspondiente ante la Excma. Corte Suprema, obtuvo su título de abogado el señor Mauricio Litvak R.

Su memoria de prueba versó sobre "Incompetencia de los tribunales en materia de jubilaciones, retiros, licencias y goces de montepío".

En ella el señor Litvak hace un estudio acabado sobre la materia resolviendo un conflicto que se suscita con frecuencia ante nuestros tribunales.

El nuevo profesional se dirigirá en los primeros días de la presente semana a la ciudad de Antofagasta, donde ejercerá su profesión.

Segunda convención de enseñanza comercial

Se nos pide avisar a todas las personas que deseen tomar parte en esta asamblea educacional, que se verificará en Setiembre próximo en la ciudad de Talca, que pueden solicitar datos a casilla 192, Talca.

Como se sabe esta reunión tiene por objeto estudiar las reformas que podrían introducirse en la enseñanza mercantil del país, y en ella se continuarán los trabajos de la Primera Convención celebrada en Santiago con asistencia de profesores, ex-alumnos y alumnos en el Instituto Superior de Comercio, en Abril del año último.

CURSO COMERCIAL NOCTURNO GRATUITO

El Martes 20 del presente, se inaugurarán las clases del Curso Comercial Nocturno, gratuito, que funciona en el Centro Social Portales, del Instituto Comercial Zambrano.

La enseñanza en este curso comprende los siguientes ramos (cursos): Contabilidad, Inglés, Taquigrafía, Redacción Mercantil y Aritmética Comercial, y estará a cargo de competentes profesores y ex-alumnos diplomados en este establecimiento de enseñanza comercial, que es justamente apreciado como uno de los mejores en su género.

Este curso está destinado de una manera especial, a los empleados de establecimientos comerciales, y, en general, a todos los jóvenes y demás personas que tengan interés por esta importante rama de estudios, que, hoy día, ofrece amplio campo para surgir y prosperar en la carrera comercial.

La enseñanza será enteramente gratuita y para ser admitido como alumno sólo se requiere poseer conocimiento de las cuatro operaciones fundamentales de aritmética, conocimientos elementales de gramática, no tener menos de 17 años de edad, y acreditar suficientemente su personalidad.

La matrícula está abierta desde esta fecha, diariamente, de 6 a 7.30 y de 8.30 a 10.30 P. M., en el local del Instituto Comercial Zambrano, Delicias 3129.

LIGA ESTUDIANTIL CONTRA EL ALCOHOLISMO. — Citase a todos los miembros de esta institución a una importante asamblea, con el objeto de elegir Mesa Directiva y elaborar el programa de trabajo del presente año, para mañana Lunes, a las 6.30 P. M., en San Diego 339.

Se recomienda muy especialmente la asistencia a los siguientes socios: Hallanes, Díaz, Triviño, Luis Tejeda, Juan Cabas V., G. Gutiérrez 92, A. Cruz Muñoz, Leopoldo Panatt, Humberto Parada, José Lafuente V., Néstor Cabezas y A. Vera Carrasco.

AGRUPACION SANTIAGO. — En la Asamblea General celebrada ayer con numerosa asistencia se dió cuenta de una comunicación de la señora Clara Ruz de Flores. De una nota de la Asociación "M. L. Amunátegui".

Por la renuncia del señor Poblete como Secretario se nombra al señor S. Parada. Se acepta la renuncia del señor Garica como delegado por Santiago. Se designa la siguiente delegación a la Convención Provincial de Santiago con sede en Melipilla: señor Mercedes Ruiz, señorita Ana Martínez y señores Quintanilla, Martínez y Calvo. Se acuerda dar cumplimiento al contrato con el concesionario. Al terminar la sesión se aprueba por aclamación el siguiente voto:

"La Asamblea General de la Agrupación Santiago, en presencia del movimiento empezado por los profesores jubilados, en el sentido de mejorar su situación económica verdaderamente insostenible acuerda:

1.o Declarar que la campaña de los profesores jubilados es de estricta justicia. 2.o Prometerles su adhesión y simpatía y 3.o Ofrecerles los salones del Hogar Social, Rosas 1033.

B O X

ASPECTOS DE LA MUCHEDUMBRE, QUE EN NUMERO DE MAS DE 6,000, ACUDIO EN LA NOCHE DEL VIERNES, FRENTE A "LA NACION" A ESCUCHAR LA RELACION DEL MATCH ROMERO - JHONSON.—COMO SE SABE, "LA NACION" ANTICIPO EN VARIOS MINUTOS TODOS LOS DETALLES DEL ENCUENTRO RESPECTO DE TODA OTRA INFORMACION DADA AL PUBLICO EN SANTIAGO



EL SERVICIO RADIOTELEFONICO DE "LA NACION" A TRAVES DEL PAIS

Con motivo del desarrollo del match Romero-Johnson, ha quedado demostrado una vez mas la eficacia extraordinaria del servicio de transmisión radiotelefónica de "La Nación", que en esta oportunidad se extendió de un extremo al otro de la República con absoluta precisión y rapidez, batiéndose un verdadero récord de información.

—La estación de San Javier de Loncomilla, del doctor Gaete, retransmitió el Servicio Informativo de "La Nación", para las provincias de Talca a Concepción, con una modulación excelente.

El doctor Gaete se sirvió enviarnos ayer el siguiente telegrama:

"SAN JAVIER 10.— Director de "La Nación".— Felicitámoslo por las rapidas informaciones de la pelea Romero-Johnson, transmitidas por la Estación Ch. B. U. de Buin y recibidas aquí espléndidamente Saludos — Doctor Gaete".

ECOS DEL SERVICIO INFORMATIVO DEL MATCH ROMERO-JOHNSON, EN EL TEATRO ESMERALDA

Ayer se procedió a hacer el escrutinio de las cédulas depositadas en el concurso de pronósticos efectuado el Viernes en el Teatro Esmeralda.

Se recibieron 2,765 votos, de los cuales acertaron 19. Sorteados los premios entre los que dieron el resultado exacto del match, resultaron favorecidas las siguientes personas:

Primer premio, de cien pesos, señor G. Gallardo.

Segundo premio, de veinticinco pesos, señor Fernando Morales.

Los favorecidos pueden pasar a cobrar sus premios a la Dirección del Esmeralda, todos los días a la hora de funciones.

EJERCITO Y ARMADA

LA MARCHA DE RESISTENCIA

Hemos anunciado que el 18 del presente se efectuará la marcha de resistencia y de competencia por el trofeo alemán.

En ella tomará parte el siguiente equipo del Ejército:

PRIMER EQUIPO DIVISIONARIO

Sargento 2.o Carlos Echeverría, del Regimiento Infantería N.o 12; sargento Manuel Yáñez, del Regimiento Infantería N.o 2; cabo 1.o Pedro Pérez, del Regimiento Infantería N.o 7; cabo 2.o Dionisio Salgado, del Regimiento Infantería N.o 7; cabo 2.o José Rojas, del Regimiento de Infantería N.o 12.

SEGUNDO EQUIPO DIVISIONARIO

Sargento 1.o Segundo Salas, del Regimiento Infantería N.o 2; cabo 1.o Ignacio Ramírez, del Regimiento Infantería N.o 12; cabo 1.o Juan Parra, del Regimiento Infantería N.o 2; cabo 1.o Rodolfo Castro, del Regimiento Infantería N.o 12; soldado Clorindo Cortés, del Regimiento Infantería N.o 7.

REGIMIENTO BUIN

Sargento 2.o Segundo López, cabo 2.o Edo. Tartets; cabo 2.o Domingo López; soldado Ernesto Tobar; soldado Samuel Vidal; remiso Claudio Carreño; remiso Manuel Rojas.

RESERVAS

Soldado Luis Sagredo, remiso Carlos Ríos.

REGIMIENTO PUDETO

Sargento 2.o Aniceto Ibarra, cabo 1.o Manuel Mena, soldado Pedro Salazar, Luis Díaz, Juan Ovarce y Luis Vargas.

REGIMIENTO MAIPO

Vice 1.o Luis Carmona, cabos 1.os Alejandro Quiroz, Ernesto Arellano, Pablo Pereira y Juan Chávez; cabo 2.o Pedro Martínez, soldados Arsenio Vega, Segundo Veloso y Fco. González.

REGIMIENTO YUNGAY

Sargento 2.o Félix Escobillana, cabos 1.os Tránsito Villagra y Samuel Bruno Bascuñán; cabo 2.o Pedro Gómez; soldado Juan de D. Molina.

REGIMIENTO MATURANA

Sargento 2.o Moisés Canivilo, cabos 1.os Víctor Rebolledo y Luis Varas; soldados Andrés Abarzúa y Manuel Cabezas.

GRUPO ESCALA N.o 2

Sargentos 2.os Oscar Cavenlotti y Luis Chandías; cabos 1.os Algodín Palma y José Fernández; cabo 1.o Juan Martínez.

El Regimiento Tacna no tomará parte por no tener personal preparado para tomar parte en esta marcha de resistencia.

LA PELEA DE ANOCHE EN EL HIPPODROME CIRCO

CARLOS DONOSO ES VENCIDO HONROSAMENTE, POR RETIRO, AL 7.° ROUND. — UN ROUND MEMORABLE. — NUESTRO COMENTARIO.

El público no correspondió a la calidad del espectáculo efectuado anoche en el Hippodrome Circo. Asistió una regular concurrencia los que pudieron presenciar una de las buenas peleas de estos últimos tiempos.

Un preliminar a 5 rounds entre los profesionales Lupercio Inostroza y Julio Tapia inició la noche pugilística, venciendo Inostroza al 5.o round debido a que el réferee suspendió la pelea en vista de la superioridad de Inostroza y por encontrarse Tapia en condiciones desfavorables.

La pelea fué buena, demostrando el chico Tapia mucha valentía.

EL MATCH DE SEMI FONDO

José Rivera y Guillermo Thompson fueron los encargados del match de semi-fondo a 8 rounds. Rivera, que hizo su primera presentación en público nace poco, demostró en esta oportunidad mejores condiciones. Su rival que era mejor, logró dominarlo desde el primer round, teniéndolo en esta vuelta próximo al K. O.

En el sexto round el referee suspendió el match y declaró vencedor a Rivera.

Como en la ocasión anterior, daremos a Rivera un consejo.

Su juventud y admirables condiciones físicas pueden hacer de este profesional un buen peso liviano, necesita estudio y no creer que las victorias obtenidas sean suficientes para luchar con hombres de mayores méritos.

EL MATCH DE FONDO

Carlos Donoso, 57 kilos, v. Filiberto Mery, 57.

La pelea se inició fuerte desde el primer round, notándose en los adversarios la intención de liquidar el combate a la mayor brevedad.

Mery danza un izquierdo a la cara, respondiendo Donoso con igual golpe. Clinch. Separados, Mery lleva el tren de pelea con varios izquierdos y derechos que Donoso esquiva. En clinch Mery castiga a la nuca de su rival. Se produce un furioso cambio de golpes donde ninguno de los rivales logra obtener ventajas.

UN MOMENTO EMOCIONANTE

Ambos pugilistas pelean con decisión. En un rincón, Donoso abre su guardia, momento que Mery aprovecha rápidamente para localizar su derecha en pleno mentón, doblando a Donoso sobre las cuerdas, el que en un arranque de nerviosidad incomprensible pone el mentón a su rival.

Mery coloca buenos y repetidos izquierdos y derechos que hacen caer a su rival por espacio de seis segundos. El público cree que se aproxima el final del match, cuando suena la campana anunciando el final del primer round.

Transcurre el minuto de descanso y Donoso no se para de su rincón, y con mu, buen acuerdo espera la cuenta del referee hasta los nueve segundos.

Cuando los asistentes creían que Donoso no se incorporaría, salta al centro del cuadrado iniciando el segundo round.

En esta vuelta Donoso trata de descontar el terreno perdido y se dedica a boxear, bloqueando los golpes de su rival y aplicando limpios derechos e izquierdos, que aunque de poco efecto no dejan de molestar a Mery, el que imprime un fuerte tren a la pelea.

Los mejores golpes los coloca en este round Donoso, que logra anotarse ventaja a su favor.

3.er round. — Mery sigue incansable en el ataque y coloca golpes de ambas manos a la cabeza y cuerpo de su rival. Donoso, que está con el ojo derecho hinchado, hace derroche de una valentía que entusiasma a la concurrencia. El público lo alienta y ambos rivales cambian golpes imposibles de describir por su ruidez.

Termina esta vuelta con ventajas para Mery, pues Donoso demuestra un visible agotamiento.

4.o round. — Tanto Mery como Donoso, no quieren ceder un punto en sus posiciones y se atacan con golpes de ambas manos, al cuerpo y a la cara, los que de cuando en cuando son interrumpidos, debido a que Donoso se cubre bien cuando es llevado a las cuerdas.

Mery, que lleva el tren de pelea, no da demostraciones del menor cansancio, mientras Donoso sangra y tiene completamente cerrado el ojo derecho.

5.o y 6.o round. — En estos dos rounds la superioridad de Mery es notoria y ya se perfila como el vencedor del match ,pues sólo la valentía de Donoso lo hacen mantenerse frente a su rival.

Los golpes de Donoso han perdido su rapidez y precisión, y los lanza sólo por responder el continuo ataque de su adversario.

Mery en cambio que se da cuenta del estado de su rival, apura el tren de pelea en forma tal, que creemos no exagerar al decir que no pasa un segundo sin mover las manos que salen en dirección del cuerpo y cabeza de su rival como un verdadero remolino.

7.o y último round. — Donoso cambia de táctica y sus golpes van ahora dirigidos al cuerpo. Varios izquierdos y derechos al estómago y corazón son recibidos por Mery sin demostración alguna de efecto.

Da vueltas por el ring cubriéndose admirablemente en las cuerdas, bloques y a veces lanza desesperados golpes que sólo la falta de su punch por el agotamiento y la dureza de Mery influyen para que éstos no obtengan un efecto decisivo.

Mery igual, en su afán de golpear, se desentiende de los golpes de su rival y su castigo con potentes derechos e izquierdos no se podría describir.

La campana anuncia el final del round cuando ambos boxeadores se encuentran en el centro del ring y cambiando furiosos golpes.

Durante el descanso, Donoso lanza la esponja, dándose por terminado uno de los más emocionantes encuentros de nuestros tiempos.

UN MATCH MARAVILLOSO

Si el encuentro de anoche entre Carlos Donoso y Filiberto Mery se hubiese realizado en el Madison Square Garden de Nueva York o en la sala Wagram de París, muy lleno habríamos tenido la noticia de que un match sensacional entre dos pertenosos pesos plumas había hecho las delicias de una multitud. Las revistas y la prensa en general habría ilustrado sus páginas con infinidad de grabados, dibujos y notas gráficas y el desarrollo del encuentro habría sido el comentario de actualidad durante varios días.

Es así la importancia que le atribuímos al combate realizado anoche entre Donoso y Mery.

Ambos boxeadores desarrollaron desde el primer round un tren violento; ambos se ajustaron a las reglas del boxeo para lanzar sus golpes y hubo en todos los movimientos una rapidez felina.

Filiberto Mery, el vencedor, adoptó durante todo el combate una pelea corta y sus golpes certeros dieron con facilidad en el blanco. Mery golpea con ambas manos y su trabajo en el clinch fué satisfactorio.

El golpe derecho ajustado por Mery en la mandíbula de su rival en el primer round vino a liquidar a su favor el combate, pues desde ese momento Donoso no pudo recuperar todo su vigor.

Mery, está en excelentes condiciones y es un buen ejemplo para nuestros profesionales el enorme entusiasmo que demuestra para perfeccionarse en el deporte; anoche lo vimos en su mejor performance. Nos dió la impresión de una "máquina golpeadora".

Un comentario especial merece la actuación de Donoso. El ex-campeón peso gallo de Chile hizo anoche derroche de valentía y box científico. Debemos al hacerle algunas críticas que creemos le serán útil.

Donoso, equivocó desde el primer round su táctica. El debía haber combatido de lejos, pues en esta clase de pelea domina con facilidad a su adversario colocándole repetidos izquierdos, buen derechos y bloqueando los tiros de su contendor.

¿Por qué no lo hizo así? Porque Donoso es agresivo y cada vez que recibe un fuerte castigo el carga con brío y busca la pelea. En esta ocasión debía haberse dominado ya que cada vez que combatía de lejos sacaba ventaja.

Antes de terminar debemos ver cómo fué puesta K. D. Donoso. Mery, localizó en su mandíbula un derecho que sólo logró tambalearlo y él sintiéndose molesto bajó su guardia para dejar libres intencionadamente su barba, situación que aprovechó su contendor para castigarlo con otro fuerte derecho que derribó a Donoso por seis segundos.

No es ésta la primera vez que Donoso se entrega para el castigo. Las consecuencias las ha visto esta noche en que le ha costado perder una pelea que podría haberla ganado si boxea a su rival durante todo el round.

En resúmen, creemos que con justicia a este match podría llamársele: "una pelea maravillosa".

Estos dos muchachos son dos brillantes exponente sdel boxeo nacional. El público se retiró complacido y comentando lo interesante de esta velada boxeril.—Julio Lecaros.

Oficiales de Marina en el extranjero

El Ministerio de Marina no accedió a la petición del Director General de la Armada, en el sentido que se amplíe a Francia y Estados Unidos la comisión de estudio que cumplen en Inglaterra los tenientes navales señores Gastón Ned y Roberto Cuevas.

Estos oficiales hacen estudios especiales en el arma de artillería.

Se Necesita
UN COCINERO
para el Mineral "El Teniente".
Tratar:
HOTEL PALACE
DELICIAS ESQUINA SAN

Nueva importante Baratura para el Lunes 12, Martes 13, Miercoles 14 y Jueves 15

CUATRO DIAS DE GRANDES BARATURAS EN DIFERENTES SECCIONES. — CONVENIENTE FIJARSE DETENIDAMENTE EN LA LISTA QUE ABAJO DETALLAMOS CON SUS RESPECTIVOS PRECIOS, PARA VER LA ENORME CONVENIENCIA DE TODO ARTICULO PUESTO EN BARATURA, QUE ES UNA VERDADERA GARANTIA DE ECONOMIA PARA TODO COMPRADOR.

SECCION ROPA BLANCA

CAMISA de dia en buena tela fileteada, c|u ..... $ 5.80
CAMISA de dia bordada, dibujos nuevos, c|u ..... $ 7.00
CAMISA de dia bordada a mano clase extra, c|u ..... $ 8.50
CAMISA de dia bordada y calada a mano, muy fina, c|u ..... $ 8.50
PANTALONES bordados dibujos nuevos, c|u ..... $ 7.00
PANTALONES bordados a mano, clase fina, c|u ..... $ 8.50
PANTALONES bordados a mano, clase extra, c|u ..... $ 8.50
CAMISA de dormir en buena tela bordada, c|u ..... $ 15.00
CAMISA de dormir bordada a mano, clase extra, c|u ..... $ 18.50
CAMISA de dormir bordada y deshilada clase extra, c|u ..... $ 18.50
CAMISA bordada a mano y aplicaciones, c|u ..... $ 20.00
COMBINACION enagua-corpiño bordado, c|u ..... $ 16.00
CAMISA de moletón en colores, bordada a mano, c|u ..... $ 20.00
SABANA de hilo italiano, pespuntada y deshilada, 2x300, c|u ..... $ 90.00
COMBINACION enagua-corpiño bordada, clase extra, c|u ..... $ 20.00
COMBINACION camisa-pantalón bordada a mano, c|u ..... $ 13.80
CORPIÑO bordado dibujos nuevos, c|u $ 7.00
CORPIÑO bordado a mano, clase fina, cada uno ..... $ 8.00
CORPIÑO bordado calidad superior, cada uno ..... $ 8.20
DELANTALES para servicio, c|u ..... $ 4.00
COMBINACION enagua-corpiño fileteada, c|u ..... $ 9.50
JUEGO de ropa blanca bordado a mano de 4 piezas, juego ..... $ 56.60
CAMISA de noche fileteada, c|u ..... $ 9.50
JUEGO de ropa blanca bordado, dibujos nuevos, juego ..... $ 63.00
JUEGO de ropa blanca bordada con aplicaciones, juego ..... $ 70.00
JUEGO de ropa blanca bordado muy fino, juego ..... $ 80.00
JUEGO de ropa blanca bordado, clase extra, juego ..... $ 90.00
Y muchos otros saldos en ropa blanca, todos puestos en venta a precios de Baratura.

SECCION PERFUMERIA

AMBREINE Coty, frasco ..... $ 23.00
LILA Blanca Coty, frasco ..... $ 23.00
HELIOTROPE Coty, frasco ..... $ 23.00
CIPRES Coty, frasco ..... $ 33.00
LILA Pourple, frasco ..... $ 33.00
CICLAMEN Coty, frasco ..... $ 35.00
ROSA Jaqueminot, frasco ..... $ 35.00
STIX Coty, frasco ..... $ 38.00
PARIS Coty, frasco ..... $ 38.00
LE FLEUR Coty, frasco ..... $ 39.00
AMERE Autique, frasco ..... $ 39.00
MUGUET Coty, frasco ..... $ 39.00
IRIS Coty, frasco ..... $ 39.00
ORIGAN envase corriente, frasco ..... $ 39.50
ORIGAN envase de lujo, frasco ..... $ 42.50
PERFUME Lubin, frasco grande ..... $ 18.00
PERFUME Florise Ruby, frasco ..... $ 30.00
PERFUME Mon revé de Gubert, frasco ..... $ 42.00
PERFUME Fleur de Yanette Gubert, frasco ..... $ 32.00
JABON liquido hiel de vaca, frasco $ 5.00
LOTION del Dr. Marengo, envase corriente, frasco ..... $ 6.40
LOTION del Dr. Marengo, envase de lujo, frasco ..... $ 9.00
BRILLANTINA en pasta Royal Vinolia, frasco ..... $ 2.50
BRILLANTINA en pasta, frasco .. $ 2.50
CEPILLO para dientes, clase fina .. $ 1.60
POLVOS "Satine", perfume surtido, caja ..... $ 0.60
POLVOS Talco perfumados, caja .. $ 2.50
CREMA para la cara "Oatine", frasco grande, frasco ..... $ 7.00
CREMA para la cara "Oatine", frasco chico, frasco ..... $ 3.50
JABON Pears legítimo, pan ..... $ 2.00
JABON Suavisador legítimo, caja 8 panes, caja ..... $ 2.80
JABON Glicerina estilo Pears, caja 2 panes, caja ..... $ 2.00
JABON Flor de Italia, caja 12 panes, caja ..... $ 3.20
JABON Castilla, fino, pan ..... $ 0.50

SECCION ARTICULOS PARA CABALLEROS

HOJAS "Gillette" paquetes de 1 doc., envueltas en pape vaselinado, doc. $ 8.50
HOJAS "Ever Ready", paquetes de media docena, paquete ..... $ 4.00
MAQUINA de afeitar "Gillette", estuche completo y 3 hojas, c|u ..... $ 11.80
MAQUINA de afeitar "Ever Ready", estuche completo con 8 hojas, c|u. $ 4.00
HISOPO para el jabón, muy buena clase, c|u ..... $ 3.00
TACITAS de metal para jabón, c|u .. $ 0.70
ESPEJO inquebrable especial para viaje, cada uno ..... $ 3.00
NAVAJA "Solingen" para afeitar, la mejor clase, c|u ..... $ 9.00
TALCO perfumado especial para la barba, tarro ..... $ 2.50

SECCION CAMISERIA

CUELLOS tiesos sencillos, en todas formas, c|u ..... $ 1.20
CUELLOS tiesos dobles en todas formas c|u ..... $ 1.20
CUELLOS de seda lavables, c|u .. $ 2.70
PUÑOS, clase fina, par ..... $ 1.40
CAMISA cefiro, indestenible, c|u .. $ 12.40
CAMISA de dormir en rica tela, c|u. $ 14.00
CINTURONES de goma, las mejores marcas, c|u ..... $ 3.40
CORBATAS de seda, alta fantasia, c|u $ 5.00
PAÑUELOS de algodón imitación hilo, cada uno ..... $ 0.80
PAÑUELOS de algodón imitación, extra fino, c|u ..... $ 0.90
PAÑUELOS de seda, tamaño grande, cada uno ..... $ 4.00
CALCETINES de algodón, negro y de color, par ..... $ 1.40
CALCETINES de algodón, negro, clase buena, par ..... $ 1.90
CALCETINES de algodón, negro, clase muy fina, par ..... $ 4.00
CALCETINES de hilo mercerizado, clase fina, par ..... $ 3.60
CALCETINES de hilo mercerizado con flecha, par ..... $ 5.00
CALCETINES de pura lana, fabricación inglesa, neg y color, par .. $ 6.00
CALCETINES hecho a mano, a palillo, importado de pura lana, par. $ 6.00
MEDIAS sport, pura lana, toda numeración para niños, par ..... $ 3.00
TIRANTES, clase buena, lo más durable, par ..... $ 3.00
TIRANTES elásticos, clase fina, par $ 3.40
TIRANTES elásticos, clase superior, par ..... $ 4.80
GUANTES imitación gamuza, clase muy buena, par ..... $ 6.40
GUANTES de lana floreados, clase muy fina, par ..... $ 8.00
GUANTES de gamuza Perin, par .. $ 18.00
GUANTES de cuero forrados con lana, par ..... $ 38.00
LIGAS de hilo mercerizado, clase muy fina, par ..... $ 2.50
POLAINAS importadas todos colores, par ..... $ 12.00
LIGAS de seda, clase extra, par .. $ 5.00
POLAINAS importadas calidad extra, par ..... $ 18.00

SECCION ARTICULOS VARIOS

SERVILLETAS de algodón, c|u. . . . $ 1.40
SERVILLETAS de algodón mejor clase, c|u ..... $ 1.60
SERVILLETAS de algodón, clase inmejorable, c|u ..... $ 1.70
SERVILLETAS de algodón, clase superior, c|u ..... $ 2.00
SERVILLETAS de algodón, clase fina, cada una ..... $ 2.40
SERVILLETAS de algodón, lo más fino, cada una ..... $ 2.60
SERVILLETAS de hilo, clase fina, cada una ..... $ 7.40
TOALLAS felpudas de tamaño chico, cada una ..... $ 2.20
TOALLAS felpudas, mejor clase, con doble, tamaño grande, c|u ... $ 5.40
TOALLAS de granité, c|u ..... $ 8.00
TOALLAS de hilo genovés, c|u ..... $ 14.00
FUNDAS de algodón con pequeños deshilados, c|u ..... $ 2.40
VISILLOS dibujos variados, c|u. ... $ 7.00

SECCION ARTICULOS PARA SEÑORAS

MEDIAS de hilo mercerizado, par. . $ 6.00
MEDIAS negras de pura lana, lo mejor, par ..... $ 7.00
MEDIA de hilo con flecha, par ..... $ 7.60
MEDIAS de velo negro o blanco, par. $ 7.60
MEDIAS de seda en todos colores, par ..... $ 4.80
MEDIAS de seda "Kaiser" en colores, par ..... $ 25.00
GUANTES negros afranelados, par. . $ 3.90
GUANTES de hilo, negros, par ..... $ 2.80
GUANTES de hilo, clase fina, colores, par ..... $ 3.20
GUANTES de hilo, lo más fino, colores, par ..... $ 4.40
GUANTES imitación gamuza, colores, par ..... $ 5.00
GUANTES imitación gamuza mosqueteros, negros o color, par ... $ 6.40
GUANTES gamuza Perín, mosqueteros, par ..... $ 32.00
GUANTES gamuza Perín, lo más fino, par ..... $ 40.00
GUANTES gamuza mosqueteros, alta fantasía, par ..... $ 34.00
GUANTES de previl mosqueteros, alta fantasía, par ..... $ 34.00
GUANTES mosqueteros en cuero muy fino, par ..... $ 40.00
PAÑUELOS de algodón, c|u ..... $ 0.50
PAÑUELOS de hilo blanco, c|u .... $ 1.00
PAÑUELOS alta fantasía, c|u ..... $ 1.90
PAÑUELOS alta fantasía, última creación, c|u ..... $ 2.00
PAÑUELOS blancos bordados, caja 6 pañuelos, caja ..... $ 7.40
PAÑUELOS blancos bordados, en colores, caja 6 pañuelos, caja ... $ 8.40
PAÑUELOS colores fantasía, caja 6 pañuelos, caja ..... $ 12.40
PAÑUELOS blancos bordados, caja 6 pañuelos, caja ..... $ 13.40

SECCION ENCAJES Y BORDADOS

ENCAJES malla legítimo, hecho a mano, orilla ancho 1 cm., metro ... $ 1.00
ENCAJES malla legítimo, hecho a mano, orilla ancho 2 cm., metro ... $ 1.60
ENCAJES malla legítimo, hecho a mano, orilla ancho 3 cm., metro ... $ 3.00
ENCAJES malla legítimo, hecho a mano, orilla ancho 4 cm., metro ... $ 3.50
ENCAJES malla legítimo, hecho a mano, orilla ancho 5 cm., metro ... $ 4.00
ENCAJES malla legítimo, hecho a mano, orilla ancho 7 cm., metro ... $ 5.50
ENCAJES malla legítimo, hecho a mano, orilla ancho 10 cm., metro ... $ 9.00
ENCAJES malla legítimo, hecho a mano, orilla ancho 15 cm., metro ... $ 10.90
RECORTES de malla legítimo, hecho a mano, 2 cm., metro ..... $ 1.80
RECORTES de malla legítimo, hecho a mano, 4 cm., metro ..... $ 3.00
ENCAJES bolillos, hecho a mano, ancho 6 cm., metro ..... $ 2.80
ENCAJES bolillos, hecho a mano, ancho 8 cm., metro ..... $ 3.20
ENCAJES bolillos, hecho a mano, ancho 15 cm., metro ..... $ 15.00
RECORTES bolillo, hecho a mano, ancho 5 cm, metro ..... $ 2.30
RECORTES bolillo, hecho a mano, ancho 7 cm., metro ..... $ 2.90
TIRAS bordadas en pzs. de 4 1|2 mt. en modapolán, 2 cm., pieza ..... $ 2.20
TIRAS bordada en pzs. de 4 1|2 mt. en modapolán de 5 cm., pieza ... $ 3.00
TIRAS bordada en pzs. de 4 1|2 mt. en modapolán de 8 cm., pieza ... $ 5.60
TIRAS bordada en pzs. de 4 1|2 mt. en modapolán de 10 cm., pieza ... $ 6.00
RECORTE bordado en buena modapolán de 1 cm., pieza ..... $ 1.50
RECORTE bordado en buena modapolán de 3 cm., pieza ..... $ 3.00
RECORTE bordado en buena modapolán de 4 cm., pieza ..... $ 4.00
UNION bordado 2 calados, pza. de 18.50 mts., pieza ..... $ 6.30
ENCAJES valencianas, de hilo especial p. ropa blanca pza. 4.50 mt., pieza $ 2.70
ENCAJES valencianas, de hilo especial p. ropa blanca pza. 4.50 mt., pieza $ 2.90
ENCAJES valencianas, de hilo especial p. ropa blanca pza. 4.50 mt., pieza $ 3.20
ENCAJES valencianas, de hilo especial p. ropa blanca pza. 5 mt., pieza .. $ 3.00
ENCAJES valencianas, de hilo especial p. ropa blanca pza. 8 mt., pieza .. $ 5.00
ENCAJES valencianas, de hilo especial p. ropa blanca pza. 10 mt., pieza .. $ 7.00
ENCAJES valencianas, de hilo especial p. ropa blanca pza. 12 mt., pieza .. $ 7.80
ENCAJES valencianas, de hilo especial p. ropa blanca pza. 14 mt., pieza .. $ 9.00
Y MUCHOS saldos en recortes para cinta, bordados anchos, recortes fantasía y aplicaciones valencien. Además, encajes en punto y muchos otros saldos a precios de baratura.

SECCION PAQUETERIA

CINTA fina lavable, pza. de 10 mts. la pieza a $ 8.50, $ 6.50 y ... $ 3.50
LANA entera especial para tejer, kilo $ 48.00
LANA "Fleisher's", ovillo grande, c|u. $ 1.80
LANA partida inglesa, colores de moda, kilo ..... $ 55.00
SEDA para tejer a palillo, gramo ... $ 0.08
PALILLOS importados, par ..... $ 0.40
CROCHET fino de acero, buena clase, cada uno ..... $ 0.20
TIJERAS grandes de acero, buena clase, c|u ..... $ 2.40
TIJERAS finas para bordar, c|u. ... $ 2.00
ALFILERES gancho de acero, blancos y negros, caja ..... $ 0.25
BROCHES presión, blancos y negros, docena ..... $ 0.10
AGUJAS coser clase fina, paquete. $ 0.20
BROCHES (agrape) cajas de 20 gramos, caja ..... $ 0.20
PEINETAS para peinar, finas, c|u. $ 2.40 y ..... $ 1.50
PEINETA para peinado, c|u ..... $ 0.80
HORQUILLAS "Ilusión" fina, caja ... $ 0.30
HORQUILLAS onduladas, negras y rubias, paquete ..... $ 0.20
EXTRAFORT de seda blanco y negro, pieza ..... $ 1.60
HILO p. zurcir mercerizado, blanco y negro en caja, caja ..... $ 1.80
HILO p. tejer mercerizado, varios números, c|u ..... $ 0.80
TORNIQUET de pura seda, c|u. ... $ 0.40

SECCION GENEROS

BRIN de hilo con guarda verde o granate, mt ..... $ 5.80
CEFIRO de hilo especial para camisa, estilo nuevo, mt ..... $ 5.00
POPELINA, alta fantasía, especial para camisa, mt ..... $ 5.00
TERCIOPELO de lana francés, todos colores, mt ..... $ 23.00
GAMUZA de lana Francesa, todos colores, mt ..... $ 25.00
PAÑO Bruselas para abrigo, todos colores, mt ..... $ 24.00
TERCIOPELO inglés doble ancho, todos colores, mt ..... $ 34.00
FELPA de seda negra, la mejor clase, mt ..... $ 90.00
FELPA de seda alta fantasía, todos colores, mt ..... $ 90.00
PIEL de Oso, todos colores, mt. ... $ 50.00
FELPA de lana y seda, todos colores, mt ..... $ 55.00
ASTRAKAN negro o color, lo más fino, mt ..... $ 58.00
GAMUZA gruesa de fantasía a cuadros, mt ..... $ 35.00
PAÑO para carpeta, ancho 180 ctm. mt ..... $ 18.00
CREA de hilo italiano, ancho 180 ctm., mt ..... $ 22.00
CREA de hilo inglés, ancho 200 ctm., mt ..... $ 22.00
CREA de hilo italiano, ancho 200 ctm., mt ..... $ 24.00
BATISTA especial para ropa blanca, mt ..... $ 2.50
BATISTA especial para ropa blanca, extra, mt ..... $ 2.80
BATISTA maco para ropa fina, mt. $ 3.20
BATISTA maco para ropa fina, superior, mt ..... $ 3.40
LANZA de bronce para cortina, ancho 160 ctm., c|u ..... $ 20.00
LANZA de bronce para cortina, ancho 180 ctm., c|u ..... $ 22.00
Y MUCHOS otros saldos a precios de liquidación.

SECCION MENAJES

CAFETERAS de fierro enlozado, importadas de 1|2 y 3|4 litro, desde cada una ..... $ 11.00
LECHERAS azucareros de fierro enlozado, importadas, desde c|u ... $ 6.00
CAFETERAS de lata con 2, 3, 4, 5, 6, y 8 tazas, desde c|u ..... $ 1.50
PLANCHAS económicas N.os 3 y 4, desde c|u ..... $ 10.00
SARTENES franceses de acero pulido en 16, 26, 30 y 32, desde c|u. $ 2.00
CACEROLAS para cocina en 5, 6, 7, 8, 9, 10 y 12, desde c|u ..... $ 2.60
CUCHILLOS para abrir ostras, desde cada uno ..... $ 2.00
CEDAZOS tejidos de alambre, c|u .. $ 1.50
TAZAS fierro enlozado, para dulce de membrillo, c|u ..... $ 1.50
PISOS ovalados para fuentes en 25, 30 y 35, desde c|u ..... $ 0.50
TETERAS estañadas, fondo plano en 18, 20 y 22, desde c|u ..... $ 6.50
BALANZAS esféricas de 25 libras de fuerza marca L. Frary y Clerk, c|u. $ 32.00
CERA preparada para pisos en 1|2 y 1 kilo, desde c|u ..... $ 3.00
MUEBLE de lavatorios completos para colegiales, c|u ..... $ 115.50
CANASTOS para colegiales desde c.u $ 2.40
TARROS lecheros fierro enlozado, en 2, 3 y 4 litros, desde c|u ..... $ 7.00
TARROS lecheros fierro estañado 20 litros, c|u ..... $ 25.00
SALIVERAS de bronce pulido, c|u .. $ 8.00
BRASEROS fierro barnizado, 12', 14', 16', desde c|u ..... $ 7.00
BOTELLAS para agua caliente en bronce pulido y bronce níquel desde c|u $ 14.00
CALENTADORES de aluminio para vientre, c|u ..... $ 18.50
PRENSAS para estrujar ropas con rodillos de goma, c|u ..... $ 33.50
EMBUDOS de lata 6, 10, 12, 14, 16, 18, 20 y 24 ct., desde c|u ..... $ 0.50
HACHAS para cocina, cada una .. $ 4.50
FILETES para provisiones, c|u .. $ 5.00
PAÑOS para limpiar pisos, c|u .. $ 1.60
PAPEL higiénico, rollo c|u ..... $ 1.00
POMADA para limpiar calzado negra y amarilla, desde ..... $ 0.50
PRENSAS de mano para papas, c|u $ 6.00
Y varios otros artículos en menaje de casa a precios irrisorios.

SECCION PLAQUEES

JARROS plaqué, 2 piezas, c|u .. $ 32.50
JARROS plaqué una pieza, c|u .. $ 40.00
VASOS plaqué para agua, c|u ..... $ 6.50
AZUCAREROS de plaqué, desde c|u .. $ 15.50
FLOREROS de plaqué, a $ 7.50 y .. $ 30.00
ANILLOS para servilletas, c|u .. $ 4.00
ANILLOS para servilletas con figuras, cada uno ..... $ 6.50
GALLETERAS de cristal con plaqué, desde $ 11 y ..... $ 13.50
MANTEQUILLERAS plateadas, c|u .. $ 16.50
AGUAMANILES de plaqué, desde $ 25 y ..... $ 28.50
BOTELLAS de cristal con plaqué para veiador, desde $ 16.50 y ... $ 28.50
CUCHARAS de alpacca para mesa, c|u. 3.00
CUCHARAS de alpacca para postres, cada una ..... $ 2.00
TENEDORES de alpacca para mesa, c|u 3.00
TENEDORES de alpacca para postre, cada uno ..... $ 2.00
CUCHILLOS para mesa, de acero, c|u. $ 3.00
CUCHILLOS de acero para postres, c|u. 2.50
CUCHARITAS de alpacca para té, c|u 1.50
PORTA cubiertos niquelados, c|u .. $ 4.50
PORTA cubiertos plaqué de figuras, cada uno ..... $ 2.50
RELOJ despertador "Westcloc" c.u. $ 17.50

SECCION LOZA Y CRISTALERIA

PLATOS hondos y extendidos de loza doble, a ..... $ 1.50
PLATOS postre, blancos, c|u ..... $ 1.20
PLATOS postre con filete verde azul, cada uno ..... $ 1.00
TAZAS para desayuno loza triple especial para Colegio, color blanco, cada una ..... $ 3.000
TAZAS para desayuno inglesas, loza doble, c|u ..... $ 2.10
TAZAS para té, loza inglesa, c|u .. $ 1.80
TAZAS para té, porcelana, blanca, c|u. 1.90
TAZAS para café de color, loza inglesa, c|u ..... $ 1.50
TAZAS para café blancas, loza inglesa, c|u ..... $ 1.30
TAZAS calderas loza inglesa, c|u .. $ 1.25
SOPERAS blancas, loza inglesa, desde $ 9 y ..... $ 28.50
ENSALADERAS loza inglesa, desde $ 1.90 y ..... $ 9.50
Además, tenemos un variado surtido en Lecheras, Azucareros Teteras, Galleteras, Platos para frutas y basinicas con tapa.
SERVICIO para té, porcelana con banda dorada, 4 piezas, c|u ..... $ 30.00
SERVICIO para lavatorio 2 piezas, cada uno ..... $ 36.00
También tenemos un lindo surtido en jardineras y floreros ingleses a precios bajísimos.
SERVICIO para mesa con 83 piezas, filete dorado, en ..... $ 360.00
SERVICIO para mesa con 83 piezas, dibujos surtidos c|u ..... $ 345.00
COPAS para agua con grabados, c|u. $ 1.70
COPAS para vino con grabados, c|u $ 1.50
COPAS para licor con grabados, c|u $ 0.80
COPAS para vino, cristal cortado, cada una ..... $ 1.30
COPAS para vino, cristal cortado, mejor clase, c|u ..... $ 1.50
VASOS para vino, cristal cortado cada uno ..... $ 1.00
VASOS americanos, c|u ..... $ 0.80
VASOS cerveceros americanos, c|u. $ 1.80
VASOS para licor, c|u ..... $ 0.50
ENSALADERAS 1|2 cristal, c|u ... $ 8.90
JARROS para agua grabados, desde $ 3.00
También tenemos frascos para dulces con tapa de goma, azucareros manequilleras. exprimidores, palmatorias y floreros surtidos, a precios muy rebajados.
PORTA cubiertos de vidrio, c|u. $ 0.70
AGUAMANILES, blancos, lisos, c|u. $ 1.20
AGUAMANILES de cristal, lisos, c|u. $ 2.20
SERVICIO copas para 12 personas, cristal "Vais Lambert", con 96 piezas, como sigue: 12 copas champañeras; 12 para agua, 12 para vino tinto, 12 para vino blanco, verdes; 12 copas oporto, 12 para licor, 12 vasos ponche, 1 quesera, 1 dulcera, 1 compotera, 1 tortera, 1 botella para vino, 2 botellas para agua, 1 jarro de 1 litro, 4 aguamaniles blancos con platillos, todo en ..... $ 495.00
SERVICIO copas con 80 piezas, liso, en ..... $ 110.00

ARTICULOS RELIGIOSOS

IMAGENES de 23 a 25 ctms., c|u .. $ 3.70
IMAGENES de 30 a 35 ctms., c|u .. $ 4.40
IMAGENES de 45 a 50 ctms., c|u .. $ 7.30
IMAGENES de 55 a 60 ctms., c|u .. $ 17.50
IMAGENES de 85 ctms., c|u ..... $ 51.00
IMAGENES de 1.05 ctms., c|u ..... $ 105.00
GRUTA, de 30 ctms. de alto, c|u $ 11.60
VINAGERAS de cristal, c|u ..... $ 18.00
ROSARIOS negros, c|u. $ 0.50; la gruesa ..... $ 54.00
ROSARIOS de color, c|u. $ 0.70; la gruesa ..... $ 60.00
ESCAPULARIOS surtidos, c|u. $ 0.30; la gruesa ..... $ 30.00
MEDALLAS surtidas, c|u. $ 0.10; la gruesa ..... $ 7.20
MEDALLAS San Benito, c|u. $ 0.20; la gruesa ..... $ 8.40
MEDALLAS del Sagrado Corazón, grandes, c|u. $ 0.40; la gruesa .. $ 18.00
DETENTES chicos y grandes, c|u. $ 0.10 y ..... $ 0.20
DETENTES para puertas, c|u ..... $ 1.40
LIBROS para Misa, desde ..... $ 2.00
ESTAMPAS surtidas, c|u ..... $ 6.00
ESTAMPAS surtidas más grandes cada una ..... $ 8.00
ESTAMPAS en cartulinas de 50 centímetros, c|u ..... $ 4.80
ESTAMPAS en cartulinas de 35 centímetros, c|u ..... $ 2.50
ESTAMPAS en cartulinas de 30 centímetros, c|u ..... $ 2.00
CERILLAS en paquetes de una docena, doc ..... $ 2.20
ENCENDEDORES para gas, c|u .. $ 3.00
También tenemos Custodia, Cáliz, Copón, Casullas e incensarios completos, Albas y Rosquetis. Nota: Estos artículos de liquidación no se cambian ni se devuelven. Invitamos a nuestra distinguida clientela a visitar nuestro nuevo DEPARTAMENTO DE ARTICULOS RELIGIOSOS.

SECCION SANITARIOS

SALAS de baño, compuestas de un baño inglés de dos llaves, lavatorio con pedestal o con consola de fierro con dos llaves para agua caliente y fría, un calentador a gas de cobre pulido o un califont a leña, un tocador, un piso laqué, un termómetro para baño, todo en ..... $ 950.00
BIDET con pie plegable y tapa .. $ 39.50
PISOS de laqué desde ..... $ 13.50
CONSOLAS de cristal con soportes niquelados, a $ 19.50 y ..... $ 17.50
LAVATORIOS con pedestal de porcelana, dos llaves ..... $ 295.00
TOALLEROS de níquel ..... $ 9.50
PERCHAS de laqué blancos para baño, $ 19.50 y ..... $ 9.50

ELECTRICIDAD

AMPOLLETAS de filamento metálico de 10, 16, 25, 32 y 50 bujías .. $ 1.80
TAPONES con fuentes de 4, 6, 10 amp. $ 0.40
PLANCHAS eléctricas, desde $ 49.50 26.50 y ..... $ 16.50
PIE con cordón y enchufe para lámpara de velador color bronce, nigel, cobre, etc., a ..... $ 12.00
CALENTADOR de inmersión, a ... $ 29.50
ANAFES eléctricos, 3 contactos, a $ 39.50

SECCION COMESTIBLES

AZUCAR granulada, kilo ..... $ 1.70
AZUCAR granulada blanca de 1.a, kilo ..... $ 1.60
AZUCAR granulada corriente, kilo $ 1.40
AZUCAR granulada rubia, kilo .. $ 1.35
AZUCAR flor fina, kilo ..... $ 2.00
AZUCAR R. Emilia, kilo ..... $ 1.60
AZUCAR en pancito F. J. R., kilo $ 2.00
AZUCAR de pan de 2.a, kilo ..... $ 1.90
ARROZ India, kilo ..... $ 1.15
ARROZ Carolino, kilo ..... $ 1.20
ARROS Sublime, kilo ..... $ 1.60
ARROZ Italiano, kilo ..... $ 1.30
ACEITE Oliva para la cocina, 10 litros ..... $ 30.50
ACEITE de Oliva para la mesa, 1 litro ..... $ 5.00
ACEITE Bau de 1 litro, litro ..... $ 5.50
ACEITE Buen Gulso, lata ..... $ 4.50
AJI para color en cáscara, kilo .. $ 6.00
AJI para color, en cáscara, de segunda, AJI molido picante, kilo ..... $ 2.50
ALFENIQUES blancos y amarillos, kilo ..... $ 2.50
ARVEJAS secas Petit Pois verdes, kilo ..... $ 0.60
AZAFRAN Italiano, lata ..... $ 1.50
ALMENDRAS dulces en pepas, kilo. $ 8.00
ALMENDRAS amargas en pepas, kilo $ 6.00
BACALAO Noruego con espinas, kilo $ 4.50
CAFE Costa Rica tostado, clase extra kilo ..... $ 5.50
CAFE Costa Rica tostado, Superior, kilo ..... $ 5.00
CAFE Guayaquil tostado, Superior, kilo ..... $ 4.80
CAFE Guayaquil tostado, de segunda, kilo ..... $ 4.60
CAFE Brasil superior molido, kilo ... $ 3.50
CAFE molido de primera, kilo. ... $ 3.00
CHUCHOCA de Chillán molida, kilo $ 0.60
CIRUELAS secas, kilo ..... $ 1.00
CASCARA de cacao, kilo ..... $ 1.40
CHOCOLATE vainilla superior, libra $ 3.50
CHOCOLATE vainilla corriente, libra $ 3.00
CARAMELOS surtidos, kilo ..... $ 4.50
CHANCACA, kilo ..... $ 1.80
CHARQUI vacuno, kilo ..... $ 3.50
CHARQUI molido, kilo ..... $ 4.00
CANELA molida, tarro ..... $ 1.50
ESPECIES (clavos de olor, etc.), frasco ..... $ 1.00
FIDEOS de primera de sémola, kilo $ 1.20
FIDEOS corrientes, kilo ..... $ 0.90
FRANGOLLO nueva cosecha, kilo ... $ 0.50
FOSFOROS nacionales ,paquete .. $ 0.40
GARBANZOS, kilo ..... $ 0.90
HUESILLOS de Elqui, kilo ..... $ 0.90
HARINA flor fina, kilo ..... $ 0.55
HARINA tostada extra, kilo ..... $ 0.60
HIGOS secos de Elqui, kilo ..... $ 0.50
HARINA de legumbres surtidas (garbanzos, lentejas, etc), kilo ..... $ 0.70
LENTEJAS de Chillán, kilo ..... $ 1.30
LECHE "Lechero", tarro ..... $ 1.80
MANTECA de chancho refinada, tarro de 5 libras, tarro ..... $ 8.00
MOROCHO majado, kilo ..... $ 0.70
MOTE seco, kilo ..... $ 0.60
NUECES de primera, kilo ..... $ 1.50
POROTOS coscorrones, kilo ..... $ 0.90
POROTOS burritos, kilo ..... $ 0.90
POROTOS bay 1, kilo ..... $ 0.90
PAPAS amarillas y blancas, saco ... $ 0.95
PASAS del Huasco, kilo ..... $ 16.00
PERAS secas, kilo ..... $ 2.50
PARAFINA sin olor para estufa, tarro $ 1.00
QUESO blando para la mesa, kilo ... $ 14.50
QUESO duro para rayar, kilo ..... $ 5.00
QUESO Parmesano, kilo ..... $ 12.00
QUESO Reggianito, kilo ..... $ 9.00
SAGU blanco Morton, kilo ..... $ 4.50
SAL de costa blanca, kilo ..... $ 0.15
SAL de costa refinada molida, kilo .. $ 0.20
SAL refinada en frascos, frasco .. $ 2.00
TRIGO candeal y blanco, kilo ..... $ 0.40
TAPIOCA inglesa blanca "Morton" kilo ..... $ 1.50
TE a granel fino, medio kg ..... $ 6.00
TE a granel corriente, medio kg ... $ 5.50
TE San Mun en latas de 10 libras, lata ..... $ 60.00
TE San Mun en latas de 1 libra, lata $ 6.50
VELAS Gouda pqts. 460 gramos, paquete ..... $ 1.20
VELAS "Buque" inglesa 460 gramos, paquete ..... $ 1.20
VELAS Nacionales paquetes de 460 gramos, paquete ..... $ 0.85
VAINILLA de Venezuela, palito .. $ 0.20
VINAGRE puro de uva blanca, bot. $ 1.00
ALMIDON de arroz, kilo ..... $ 2.70
ALMIDON de trigo, kilo ..... $ 1.20
AZUL fino para lavanderías, lb ... $ 0.80
ALCOHOL 40° litro ..... $ 2.50
AGUARDIENTE puro de uva, litro .. $ 5.00
BRILLANTINA para limpiar, pqte. $ 0.50
PASTA para calzado, negra y amarilla, caja ..... $ 0.50
ESPIRITU de vino, litro ..... $ 1.60
JABON de lavar de primera, barra grande ..... $ 0.70
JABON inglés, caja ..... $ 0.90
JABON Luz, caja ..... $ 1.50
LADRILLO para fregar, pan ..... $ 0.50
MECHAS para lamparitas, caja ..... $ 0.80
QUILLAY nueva cosecha, kilo ..... $ 1.00
SODA inglesa para lavar, kilo ..... $ 3.50
LEÑA de monte, saco ..... $ 2.50
LEÑA blanca, saco ..... $ 9.00
CARBON de piedra, saco ..... $ 9.50
CARBON de coke, saco ..... $ 16.50
CARBON de espino, saco ..... $ 13.50
CARBON de quillay, saco ..... $ 2.00
SALMON rosado Fragata, tarro .. $ 3.00
SALMON lacré Mariposa, tarro .. $ 0.60
CHORITOS de Calbuco, tarro ..... $ 0.80
CHOROS de Calbuco, tarro ..... $ 0.90
ERIZOS de Calbuco, tarro ..... $ 0.85
SARDINAS Españolas "Pum", caja $ 3.00
SARDINAS cajas grandes en aceite, tarro de 1 kilo, tarro ..... $ 28.00
LANGOSTAS de "Juan Fernández, de 1 libra, tarro ..... $ 14.50
CENTOLLAS de Calbuco, tarro ..... $ 1.50
LENGUAS de cordero de Punta Arenas, tarro 500 gr. c|u ..... $ 2.50
ARVEJITAS corrientes, tarro ..... $ 0.60
ARVEJITAS extra finas, tarro ..... $ 0.95
POROTITOS enteros y partidos, en tarros de 800 grs., tarro ..... $ 0.80
PUNTAS de espárragos, tarro ..... $ 3.50
ESPARRAGOS especiales, tarros 1,200 grs., tarro ..... $ 4.50
ESPARRAGOS cortos, tarro ..... $ 4.00
CHAMPIGNONS, tarro ..... $ 1.80
POLVOS de levadura Royal, tarro .. $ 1.20
TOMATES al natural, tarros de 800 grs., tarro ..... $ 0.85
PATE de foie nacional, tarro ... $ 0.60
DURAZNOS al jugo Familia, tarro. $ 0.95
DURAZNOS al jugo, clase extra, tarro $ 1.00
MERMELADA de frutas surtidas, importada, tarro ..... $ 0.80
MOSTAZA Francesa importada, frasco $ 1.00
SALSA Inglesa, frasco ..... $ 3.50
PIMIENTA en frascos, frasco ..... $ 0.90
OSTIONES, frasco ..... $ 2.00
PATE Foie importado, tarro ..... $ 1.75
PATE Foie importado, tarro grande, tarro ..... $ 3.50
TRUFFA, tarro ..... $ 1.80
TRUFFA, tarro grande, tarro ..... $ 3.00
MERMELADA de membrillo "Rubio", tarro ..... $ 0.80
MERMELADA de durazno, damasco, frutilla, ciruelas, naranja, manzana, tarro ..... $ 1.25
DULCE de almíbar surtido, tarro .. $ 1.50

LICORES IMPORTADOS

VERMOUTH Cinzano, litro ..... $ 6.50
ANIS especial, botella ..... $ 22.00
GINEBRA, botella ..... $ 24.00
APERITAL, botella ..... $ 22.00
RHUN Jamaica, botella ..... $ 25.00
ANISSETTE, botella ..... $ 25.00
COGNAC de 1 estrella, botella ..... $ 22.00
COGNAC de 2 estrella, botella ..... $ 24.00
COGNAC de 3 estrellas, botella ..... $ 25.00
COGNAC de 10 años, botella ..... $ 25.00
COGNAC de 14 años, botella ..... $ 25.00
COGNAC Champion, botella ..... $ 18.00
AMER Picón, botella ..... $ 15.00
BITTER Secrestat, botella ..... $ 26.00
KOLA Secrestat, botella ..... $ 24.00
OLD Ton Gin Royal, botella ..... $ 22.00
COGNAC Remmy Martín, botella ... $ 20.00
COGNAC Martel una estrella, botella $ 22.00
ANISSETTE Bols, litro ..... $ 26.00
OPORTO Carmona, botella ..... $ 18.00
OPORTO Durn, botella ..... $ 19.00
JEREZ 3 palmas, botella ..... $ 20.00
JEREZ Valdespino, botella ..... $ 20.00
FERRO-QUINA Bizliri, botella ..... $ 12.00
OPORTO Prem, botella ..... $ 15.00
MALAGA extra, botella ..... $ 18.00
CACAO Marie Brizat, botella ..... $ 22.00
CURACAO, botella ..... $ 22.00
FERNET Bronca, botella ..... $ 28.00
PIPERMINTH, botella ..... $ 25.00
WHISKY Corona

VIDA ITALIANA

Redacción y Administración de la página
"VIDA ITALIANA"
Instituto de Propaganda Italiana en Chile
Oficinas de "La Gazzetta degli Italiani"
CASILLA 3930 — SANTIAGO

EL CRUCERO DEL "ITALIA"

La nave que Italia ha enviado a la América Latina con la concreción de todos sus valores y sus fuerzas, ha iniciado ya la serie de brillantes manifestaciones a que su presencia dará lugar en torno al Continente.

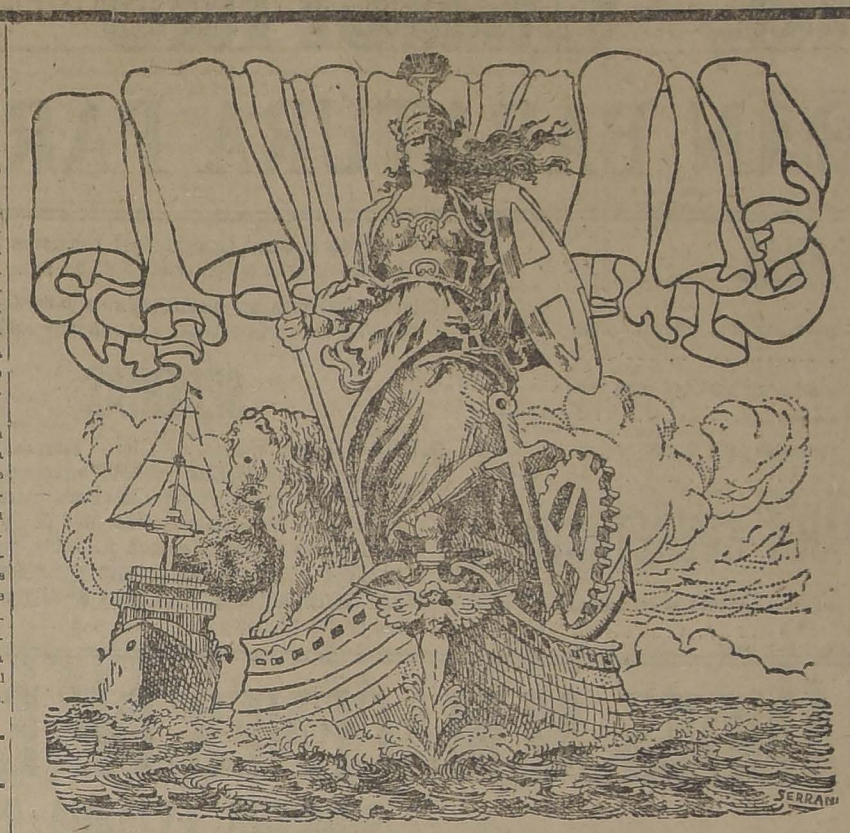
El "Italia" se encuentra ya en Montevideo. La recepción que se ha tributado allí a la Embajada, la más significativa, oportuna y valiosa que la mente de los estadistas italianos ha podido concebir, es augurio de la sucesión de triunfales expresiones de acogimiento que la aguardan.

Pocas veces, acaso nunca se había dado más genial acierto de los gobernadores de un país. El "Italia", a quinientos años de distancia, vuelve sobre las rutas desfloradas por el gran Almirante, armado de todas armas para la conquista. Mas para un género de conquista que las democracias americanas no podrán acoger sino con los brazos abiertos: la del afecto racial, de la compenetración de los espíritus y la vinculación económica e intelectual

Esa es la misión del "Italia": ser la cifra viva de la Italia de hoy, redivivo y potente en la unión y en el impulso recóndito de una raza que desde el fondo de los siglos marcha a la realización de sus destinos.

Por primera vez, el sol de la América besa los matices taumaturgos de los pintores del Renacimiento, y arranca inéditos reflejos a los mármoles cincelados por los artífices de la Italia de ayer y de hoy. No podía el genio itálico hacer a la América Latina un don mayor y más delicado que el de enviarle la expresión culminante de su arte.

La Embajada italiana tendrá en la América, y de un modo especial a este lado de los Andes, ocasión de verificar las manifestaciones antecedoras de la influencia de su raza en nuestro desenvolvimiento. Industrias, letras, artes, sociabilidad, todas nuestras actividades y valores muestran un sello de italianidad perfectamente perceptible, y que será a sus ojos la mejor expresión de la sangre itálica fundida en nuestro acervo social en un siglo de vida independiente.



LA VENIDA DEL "ITALIA" A NUESTRO PAIS

Día a día se acrecienta el entusiasmo en la colectividad italiana de Chile por preparar a la Embajada de la nave "Italia", una recepción digna de la misión que trae a los países del Atlántico y Pacífico.

Como es del dominio público, el Gobierno italiano ha enviado a la América a una misión de arte, comercio, industrias, etc., cuya exposición primorosamente acondicionada viene a bordo de una de las naves reales, el "Italia", presidida por el embajador extraordinario, honorable Cav. señor Giuratti.

A su paso por los pueblos del Brasil y Uruguay, la estada de la nave ha sido una verdadera apoteosis.

Las autoridades tanto civiles como militares; las colectividades italianas y el público en general, han visitado la exposición en todos sus aspectos, admirando las valiosas obras de arte; las maravillosas maquinarias para la elaboración de un sinnúmero de productos; las telas de célebres pintores; la primorosa ejecución de tejidos; las industrias regionales y un enorme y variado arsenal de obras del genio italiano.

Las espaciosas salas del barco han sido primorosamente acondicionadas para presentar a los visitantes, todos los adelantos y la historia de la Italia, en forma que sea fácil recorrerlas con minuciosidad.

"La sala del libro", ideada por Eugenio Coselschi, y arreglada por el arquitecto Adolfo Coppede, contiene alegorías de las obras del Dante y muestras de todos los periódicos.

Hay en seguida un pabellón destinado a las tierras libertadas: Fiume y Zara, y un muestrario de armamentos aéreos, terrestres y marítimos.

"La sala del mármol" es toda de mármol: pavimento, escala y pilastras. Tanto la pared como la galería son como de un gran palacio, no un simple compartimento de la nave. Hay una vista de Firenze, en el año 1400, reconstruída fielmente por el escenógrafo Carlos Bonafedi. Se ven muestras de pequeñas industrias femeninas y populares, arregladas con gusto por la señora Paoumagalli; muestras de cerámica, terracota, perfumes, sombreros, encajes e instrumentos musicales.

La exposición de industrias regionales está subdividida convenientemente. La sala central es como un atrio grande y suntuoso, decorado con una magnífica alegoría de Sartorio, en la cual está representado el triunfo del genio del trabajo italiano a través del Océano. Este atrio es como una rotunda que comunica todos los servicios de la exposición: redacción de un diario, correo, telégrafo, cinematógrafo, bar, pabellón de flores, orquestas compuestas estas últimas de un sexteto de marinos y un terceto de profesores del Conservatorio de Bolona.

El Estado Mayor del buque-exposición, lo forman las siguientes personas: capitán de navío, conde Carlos Grenet, comandante; capitán de navío conde Paolo Cattani, segundo comandante; capitán de fragata Roberto Solfarti, cav. Francisco Quentin; capitán de corbeta; agregado al comando Angel Varoli Piazza, jefe del servicio de navegación, teniente de navío Alfonso Galiani, y varios más.

Viaja también en el "Italia" un núcleo de periodistas italianos representantes de varios diarios, periódicos y revistas de la península.

Por otra parte, la misión del barco trae a su bordo valiosas urnas de bronce que contienen, en su interior, tierra de la región del Carso, regada con la sangre de los italianos que rindieron su vida por la patria en la cruenta guerra última.

Las urnas ha sido confeccionadas con los cañones tomados a los austriacos y fundidas conforme a los modelos de los grandes genios de la escultura italiana, siendo destinadas en cada país a la colectividad italiana residente

Actualmente la nave se encuentra en Montevideo, donde es objeto de grandes agasajos.

La llegada del "Italia" a Valparaíso está anunciada para los primeros días de Junio próximo, trabajando el comité local y el de esta capital, con todo entusiasmo por preparar el programa de festejos de que se le hará objeto.

COMITE OFICIAL DE SANTIAGO PRO-FESTEJOS A LA NAVE - EXPOSICION "ITALIA"

Conforme a las instrucciones recibidas de Italia, el Excmo. Ministro de Italia en Chile ha formado un comité de personalidades italianas, a fin de tomar a su cargo la confección de un programa de festejos a la Embajada cultural y de arte italiano que viene a bordo de la real nave "Italia", en misión de propaganda a la América, y que dentro de poco llegará a nuestras costas.

El comité está formado por las siguientes personas a quienes deben dirigirse para todo lo relacionado con la nave "Italia":

Presidente, Cav. Uff. Valentín Schiavetti.

Secretario general, Cav. Dr. Aldo Contrucci.

Tesorero, Cav. Nicolás Orezzoli.

Asesores: señores Bernardo Maino, Cav. Luis Scolari, Emilio Castagneto, Edelmiro Chiari, I. Chiringhelli, C. Mina Alfonso Peinelli, Domingo Barbaglia, y Gino Cintolesi.

Presidente de comisiones:

De Comercio, señor Gino Cintolesi.

De arte y cultura, señor Juan Noé

De recibimiento y fiesta, señor Edelmiro Chiari.

De propaganda, señor Ciro Contrucci.

De Finanzas, señor Arnaldo Falabella.

Estas comisiones se reunen todos los Martes en Agustinas 1352, Instituto Italiano.

"La Gazeta degli Italiani" tendrá un servicio cablegráfico especial desde Buenos Aires a partir del día que zarpe la nave de ese puerto con lo que podrá informar detalladamente a sus connacionales del viaje del "Italia".

ITINERARIO DEL "ITALIA"

La nave exposición "Italia" partirá desde Buenos Aires, el 28 del presente y después de una corta estada en Bahía Blanca, emprenderá rumbo directo a Punta Arenas, llegando a este puerto en los primeros días de Junio próximo.

En esta rada fondeará durante dos días para seguir al Norte hasta Coronel, donde se proveerá de Carbón.

En Talcahuano entrará al Dique para recorrer sus fondos y desde este puerto se dirigirá a Valparaíso al cual llegará entre el 24 y 25 del mismo mes.

En nuestro principal puerto, la nave estará 6 días siguiendo viaje a los puertos del Norte, como Antofagasta, Iquique y Arica, fondeando en cada uno durante dos días.

UN HERMOSO HOMENAJE DE LOS ITALIANOS EN CHILE

"La Gazeta degli Italiani", órgano de la Colonia residente, ha hecho confeccionar tres valiosas y artísticas medallas de oro conmemorativas a la visita de la real nave "Italia", las que serán entregadas en su oportunidad al Embajador Excmo. señor Giuratti, para que, por su intermedio sean entregadas a S. M. el Rey Victor Manuel; a S. E. el jefe del Gabinete italiano, señor Benito Mussolini, y al poeta soldado Gabriel D'Annunzio.

La ofrenda que "La Gazeta" hace en nombre de los italianos residentes ha sido recibida con especiales muestras de simpatías y entusiasmo.

Además, acompañarán a las medallas tres artísticos álbums festonados de oro y cuero con la firma de todos los italianos residentes entre Punta Arenas y Tacna.

La alegoría que llevarán las medallas, es obra del famoso pintor arquitecto, residente en Valparaíso, señor Schiavon, quien también decorará, con su habitual maestría los álbums.

Las medallas están confeccionándose en los talleres del conocido joyero de esta capital, señor Molina, autor de la valiosa medalla que le fué ofrendada al general Caviglia, en su visita a Chile.

Se nos encarga avisar a los italianos residentes que se apresuren a estampar su firma en los álbums, a fin de que en el momento dado se solemnice imponentemente su entrega. Para el efecto, los álbums están a su disposición en la Legación de Italia, Villavicencio N.o 320.

VALIOSAS ADHESIONES PARA LOS FESTEJOS A LA NAVE "ITALIA"

El presidente de la Sociedad de Fomento Fabril, señor don Eliodoro Yáñez, ha enviado al Ministro de Italia una atenta nota en la que ofrece su concurso para el mejor recibimiento de la misión cultural y comercial italiana.

El señor Ministro ha acusado recibo a esa nota diciéndole que la ha puesto en conocimiento del comité encargado de los festejos a la nave "Italia", comité que ha tomado con gran interés esta prueba de simpatía para una colectividad como la italiana que tanto hace por el engrandecimiento de la nación.

El señor Ministro, por su parte termina su nota dando los agradecimientos a nombre de la colectividad por las expresiones simpáticas que contiene dicha comunicación y ensalsa la obra benemérita de la Sociedad por su actividad en la industria y el comercio, acogiendo la oferta preciosa que aporta para el mejor desempeño de la misión que trae el crucero.

—La Sociedad de Arquitectos de Chile, por intermedio de su activo presidente, también ha adherido a los festejos que se le tributarán a la nave y al efectivo ha enviado una concepcuosa nota al Excmo señor Ministro de Italia.

El señor Castoldi ha dado respuesta a esta comunicación diciendo que el Comité ha tomado debida nota de ella y él por su parte agradece los conceptos elogiosos de los arquitectos, dándole seguridades que en su oportunidad será tomada en cuenta por su alto valor moral.

—La Société Scientifique du Chili, colectividad que tiene a su cargo la confección del programa para la conmemoración del Capitán Pastene y General Bondizzoni, ha solicitado del señor Ministro de Italia quiera incluir entre los números de los festejos a los marinos del "Italia", esta festividad conmemorativa.

El señor Ministro que marcha de acuerdo con el Comité de festejos ha contestado esta petición agradeciéndole debidamente y comunicándole que será tomada en cuenta siempre que al tiempo que la nave debe permanecer en nuestro país sea suficiente ya que el programa elaborado por el Comité es bastante extenso y calculado para el máximo de tiempo de estada en nuestras costas.

La nave "Italia" en Montevideo

MONTEVIDEO, 10.—La estada de la nave exposición "Italia" en este puerto ha dado motivos para que todas las sociedades la hayan visitado desde las primeras horas de la mañana.

Hoy concurrieron a bordo el Arzobispo y otros distinguidos prelados uruguayos. Poco después visitó la nave el Presidente de la República señor Serrato, acompañado de algunos miembros del Consejo Nacional.

El Consejo Nacional ofreció al Embajador Giuratti una recepción, asistiendo altos funcionarios y destacados elementos de la colonia italiana.

La Embajada visitó las grandes obras del palacio legislativo y de algunas instituciones italianas.

A medio día se les ofreció un gran almuerzo en el Frigorífico Swift con asistencia de numerosas personalidades, después de recorrer detenidamente sus diversas dependencias.

En la tarde fueron invitados el Embajador y su séquito a visitar diversas escuelas y establecimientos industriales, siendo recibidos con grandes muestras de simpatía.

Entre tanto, la exposición es visitada por miles de personas elogiando las maravillas históricas y los diversos elementos de la industria y mentalidad italiana.—(U. P.).

Fábrica de Alhajas
ESPECIALIDAD EN TRABAJOS EN ORO Y PLATINO
ALFONSO MOLINA
AGUSTINAS ESQUINA SAN ANTONIO

Passalacqua y Cía.
Importadores y Exportadores
FRUTOS DEL PAIS
SANTIAGO: Bodegas: Exposición 130. Tel. 182, Estación. Oficinas: Huérfanos 1160. — Teléfono 2856
VALPARAISO: Blanco esquina Serrano


ALFA ROMEO
S.A. ING. NICOLA ROMEO & C.
Representante general para Chile:
INGENIERO
NICOLO ALMANZA
CASILLA 3879 — SANTIAGO

SOCIEDAD CHILENA PRODUCTORES
DE FRUTAS
Luis Buscaroli
Sucesor
Exportación Frutas y Frutos del País
SANTIAGO

Garage y Talleres
Sirio Cattoretti
ERASMO ESCALA 2105
SANTIAGO

RESTAURANT — BOHEME
SAN ANTONIO 52
DE
José Gattoni S.
Almuerzo o comida, 4 platos y postre, café, 1/2 vino, VALE $ 2.00
Comodidad para 250 personas

TALLERES DE GALVAPOPLASTIA
BRONCERIA EN GENERAL
DE
Simonetti y Fossati
Sucesores de D. Barbaglia.
Casa Fundada en 1890
SAN ANTONIO 36
Teléfono Inglés 1991 — Casilla 299 — SANTIAGO

Francisco Allera
Calle Siglo XX, N.o 146
SANTIAGO
FABRICA NACIONAL DE PIEDRAS ARTIFICIALES
Construcciones en general y trabajos de cemento armado.

GRAN SASTRERIA
A. y R. Falabella
AHUMADA 78
La casa más surtida, acreditada y conveniente en Chile.

Viña Tarapacá
Avisa a su distinguida clientela que tiene establecido un reparto especial para familiar para atenderlos en sus diferentes tipos de vinos.
Chicos de 17 1/2 ... | Damajuanas de 10 litros
Blanco Escogido . . . . $ 17.— | Blanco Escogido . . . . $ 10.—
Tinto Familia . . . . . 17.— | Tinto Familia . . . . . 10.—
Tinto Medoc . . . . . 13.— | Tinto Medoc . . . . . 7.—
PIDA LISTA DE PRECIOS A
Sociedad Anónima Jahuel, Santa Isabel N.o 115.— Teléf. 82, Sta. Elena:— Casilla 1361

VENDEMOS
Inmediata Catedral, magnífica residencia dos pisos, recién construída. Tiene hall, salón, escritorio, comedor, patio, cuatro dormitorios, toilette. Su frente es estucado imitación piedra.
$ 75,000
IBARRART Y MAC-CLURE
Casilla 2091.— Teléfono 3091
1091 - COMPAÑIA - 1091

APROVECHE
Las facilidades de vestir elegante, con poco dinero. Ternos o abrigos en casimir inglés y materiales de primera, con $ 30 mensuales o $ 10 semanales.
No mande hacer su ropa a otra sastrería antes de consultar precios y condiciones en la
SASTRERIA BRASIL
710 — BRASIL — 710

Fábrica de Pasteles
"LA EUROPEA"
Gran surtido en todo lo concerniente al ramo de PASTELERIA y CONFITERIA. Especialidad en TORTAS, POSTRES y PIEZAS DE FANTASIA para Santos y Festividades.
JUAN DE FRUTOS
DELICIAS 2867. — TEL. INGLES 804 ESTACION. CASILLA 4567. — SANTIAGO.
SUCURSAL
DELICIAS 2884. — TEL. INGLES 357 ESTACION.

SOCIEDAD CONSTRUCTORA F. CORTE Y CIA.
CONSTRUCCIONES DE FERROCARRILES Y OBRAS PUBLICAS
CASILLA N.o 71 — FREIRE
AVENIDA ESPAÑA 701 — SANTIAGO
TELEFONO 281 — PARQUE

SOCIEDAD ANONIMA
Funicular San Cristóbal
CAPITAL SOCIAL: $ 1.200.000
(Dividido en 60,000 acciones a $ 20 c/u.)

AL AUTO DE FAMA MUNDIAL
UNICOS REPRESENTANTES PARA CHILE:
FIAT
REISER, PETITBON & Co.
SANTIAGO — VALPARAISO

Redacción y Administración de la página
"VIDA ITALIANA"
Instituto de Propaganda Italiana en Chile
Oficinas de "La Gazzetta degli Italiani"
CASILLA 3930 — SANTIAGO

LABORATORIO STHENOGEN
PRODUCTOS FARMACEUTICOS ESPECIALIZADOS.
Nicolás Galasso C.
SANTIAGO

Fábrica Nacional de Sombreros
EMILIO CINTOLESI y Cía. Establecimiento y Oficina Central Población Villa Sana
CAPITAL: $ 5.000,000
PRODUCCION ANUAL: 50,000 DOCENAS
Casilla Correo 1271
Telégrafo: "Cintolesi"
SANTIAGO

Eugenio Brusadelli
SANTIAGO
FABRICA DE TEJIDOS DE PUNTO
Calle Rosas N.o 3106, Calle Mapocho N.o 3138
ADMINISTRACION Y OFICINA DE VENTAS:
Calle Las Rosas N.o 3101
Tel. Ing. 82, Yungay. Correos Casilla N.o 1973
DIRECCION TELEGRAFICA: BRUSAGENIO

MAESTRANZA
— Y —
FUNDICION ARTISTICA
Carlos Mina
ERASMO ESCALA 3094
CASILLA 2241 — SANTIAGO

VIDRIERIA ITALIANA
DELL'ORTO & CIA.
Estado 149. Teléfono 1160.
Casilla 358. Santiago
Venta y colocación de vidrios de todas clases.
Se atienden pedidos de provincias. Importación directa.
CASA FUNDADA EL AÑO 1875


CINZANO

"GARAGE RAPID"
ERASMO ESCALA 2107
TELEFONO INGLES 1412
Vitali y Cía.
STOCK PERMANENTE DE TODAS CLASES DE ACCESORIOS Y REPUESTOS
Compra y Venta de Automóviles

Fábrica de Fideos LA VENCEDORA
ESPECIALIDAD EN FIDEOS EN LA CASA
Sebastian Borghero
Teléfono Inglés 1445
Calle GRAJALES N.o 2060

BOZZALLA & FALABELLA
Ventas por mayor de Casimires y Artículos para Sastrerías.
Representaciones de firmas extranjeras.
COMPAÑIA 1818
Santiago de Chile

CONFITERIA Y PASTELERIA "PALERMO"
COMPAÑIA 1014,
Esquina Plaza de Armas
Servicio especial para encomiendas. Bautizos, banquetes, panettone a la Milanesa. Especialidad de la casa.

Lanas, Sederías y Algodones
EN GRAN BARATURA PARA MAÑANA LUNES

LANAS

GAMUZA francesa fabrada para abrigos, saldos, valían $ 34.00 a ..... $ 22.—

GAMUZA "BORLONE" listada de gran novedad para faldas o trajes, valían $ 32 a ..... $ 18.—

GAMUZA listada "FRISE" fantasía para batas, valían $ 22, a ..... $ 14.—

CASIMIRES PARA SOBRETODOS

1 LOTE de géneros estilo inglés, calidades para niños, lindos colores, valían $ 18 a ..... $ 12.—

1 LOTE géneros finos (importados) con revés escocés surtido de gran moda, valían $ 45 a ..... $ 29.—

Además, ofrecemos un surtido de rica gabardina para Raglán con revés escocés a precio muy equitativo.

SEDERIAS

EN FELPAS, negra, nutria y de colores, labradas y lisas astrakanes, terciopelos "chiffón" ofrecemos mañana el más valioso surtido de clases extra finas, llegadas en estos últimos días. Más de 50 piezas de distintos colores y gustos delicados que serán vendidos a precios sumamente reducidos, pues hay clases de lindas imitaciones de piel al bajísimo precio, el metro de ..... $ 31.50

ALGODONES, SERA LA NOTA DEL DIA
SALDAREMOS

COTIES DAMASCO en 160 centímetros de ancho, el metro a ..... $ 8.90
COTIES MERCERIZADOS en 160 centímetros, el mtr. a $ 8.50
GRAN SALDO DE CREA 1|2 HILO, el metro desde ..... $ 6.50

LIENZOS

2,000 METROS serán saldados, desde ..... $ 1.20
COLCHAS, FRAZADAS y SOBRECAMAS a precios excepcionales.

LOS GRANDES ALMACENES DE EMILIO DELPORTE y Cía.
BANDERA ESQUINA ROSAS

DECES

Nous avons la douleur de faire part a nos amis et connaissances de la perte irreparable que nous venons d'eprouver e la personne de M.

Armand Beaudeut

et les prions de bieu vouloir accompagner ses obsiques a sa dernière demeure; le cortége partirá de l'Eglise Santa Ana le lundi 12 courant a 9 heures et demie du matin.

LA FAMILLE

DEFUNCION

Ha dejado de existir nuestro querido hijo

Segundo Benigno Saavedra

Ruego a los que fueron sus amigos acompañar sus restos. El cortejo saldrá de Santa Margarita 1620, hoy a las 4 P. M.— **Hermosina Duarte v. de Saavedra.**

DEFUNCION
Sociedad Empleados de Comercio

Citase a los miembros de la finstitución a los funerales del socio activo, señor

Benigno Saavedra Acevedo

El cortejo partirá desde la calle Santa Margarita 1620, hoy Domingo a las 4 de la tarde.

LA JUNTA DE MAUSOLEO

DEFUNCION

Ha dejado de existir nuestra querida e inolvidable esposa y madre, señora

Sofía Canales de Folch

Sus restos serán sepultados en el Cementerio Católico hoy Domingo 11, a las 5 P. M.

El cortejo partirá de su casa habitación, Esperanza 871.

—Enrique Folch y familia.

DEFUNCION

Ha fallecido don

Alejandro Alduna-te Bascuñán

Sus restos fueron trasladados ayer, privadamente, al Cementerio General.

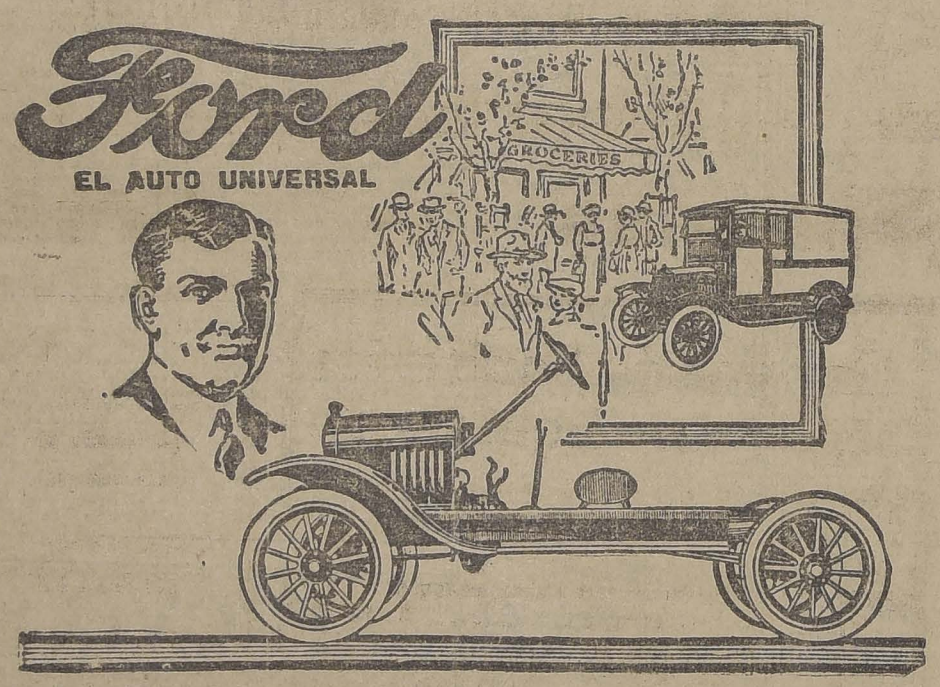
Expresión de gracias

Damos nuestros más sinceros agradecimientos a las personas y amigos que se dignaron acompañar a su última morada los restos de nuestro querido hijo y hermano

FRANCISCO RUEDA CALDERON

LA FAMILIA

Teñir auto en casa
— ES —
RAPIDO
— Y —
SEGURO
— CON —
NEGRO REFORMADO
Marca "Corona"
EN TODAS LAS BOTICAS



¿POR QUE PERDER TIEMPO Y DINERO?

Hacer su reparto, o el transporte de su mercaderia, por medio de vehículos tirados por animales es una pérdida de tiempo y dinero.

Con un CAMION FORD Ud. puede hacer los servicios mejor, con mayor rapidez y más económicamente.

El Camión Ford hace seis kilómetros por litro de gasolina, y su gasto de repuestos es mínimo, siendo la transmisión por sin fin de una resistencia a toda prueba.

Solicite una demostración práctica sin compromiso.

PRECIOS DEL CHASSIS

Sin Partida..... $ 5,900
Con Partida..... $ 6,500

Ford Motor Company

Victrolas "VICTOR"

La Victrola VICTOR es la máquina parlante preferida por los amantes de la buena música, por ser la fiel reproductora de los más famosos artistas.

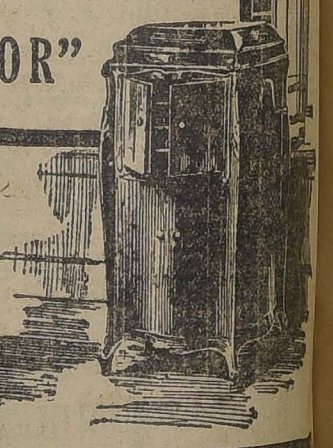
Tenemos en existencia todos los modelos, para satisfacer todos los gustos, y a precios al alcance de todos los interesados.

¡CONSULTE NUESTRAS CONDICIONES!

Visite sin ningún compromiso nuestro salón "Victor", y gustosamente le ayudaremos a escoger la Victrola que le conviene.

Nuestras inmejorables condiciones para pagar, le facilitan la inmediata adquisición de

Una Victrola "VICTOR"



GRIMM & KERN
AHUMADA 99 esq. MONEDA.

FUNDOS Y CHACRAS
EN TODAS LAS ZONAS VENDE
Con precios desde $ 50,000 a $ 3.000,000
ALFREDO TAGLE RODRIGUEZ
CATEDRAL 1137.—CASILLA 3132.

FERROCARRILES DEL ESTADO

Se solicitan propuestas públicas por relojes registradores de tiempo.

Bases y detalles en la Secretaría del Departamento de Materiales y Almacenes en la Estación de Alameda.

Santiago, 9 de Febrero de 1924.

SERVICIO DE SEÑALIZACION, TELEGRAFOS Y TELEFONOS. PROPUESTAS PARA SUMINISTRO DE MATERIALES

Se avisa a los interesados que las propuestas públicas solicitadas para el 26 de Mayo, serán abiertas en el Departamento de Materiales y Almacenes, estación Alameda, y no en el Servicio de Señalización, estación Yungay, como estaba anunciado.

EL JEFE DEL SERVICIO

ADQUISICION DE MATERIALES, UTILES DE ESCRITORIO Y DE IMPRENTA, MAQUINARIAS Y HERRAMIENTAS, ETC., PARA EL CONSUMO DEL AÑO 1924

Las propuestas públicas por materiales, útiles, etc., para el consumo de la Empresa durante el año 1924, cuyos pormenores se detallan en los cuadernos impresos (Grupos) que están a la venta en la Secretaría del Departamento de Materiales y Almacenes de la Estación Alameda, serán abiertas en dicho Departamento, a las 3 de la tarde de los días que a continuación se indican, según valores aproximados, los siguientes:

El 28 de Mayo de 1924

Grupo N.o 4.—Artículos de mercería ..... $ 100.000.—
" N.o 6.—Bronce, cobre, plomo, zinc, láminados en barras y en planchas ..... $ 80.000.—
" N.o 9.—Géneros varios y artículos de tapicería ..... $ 140.000.—
" N.o 23.—Maquinarias ..... $ 70.000.—

El 10 de Junio de 1924

Grupo N.o 21.—Herramientas en general ..... $ 170.000.—
" N.o 26.—Materiales para alumbrado y fuerza eléctrica ..... $ 250.000.—

Bases y antecedentes en la Secretaría del Departamento de Materiales y Almacenes, en la Estación de Alameda.

Santiago, Octubre 8 de 1923.

Se solicitan propuestas públicas para el 24 de enero próximo por cambios y cruzamientos.

Bases y demás antecedentes en la Secretaría del Departamento de Materiales y Almacenes, en la Estación Alameda.

Santiago, 29 de Febrero de 1924.

LOS FONDOS DE CONVERSION ESTAN INTACTOS

ASI LO ESTABLECE EL DIRECTOR DE CONTABILIDAD, EN UN INFORME ELEVADO AL GOBIERNO, A PROPOSITO DE LOS DENUNCIOS DEL SENADOR DON LADISLAO ERRAZURIZ

EL SEÑOR MAGALLANES ANOTA EN SU INFORME QUE LOS LIBROS DE EXISTENCIAS DE LA CASA DE MONEDA NO SE LLEVABAN EN PERFECTO ORDEN

En la sesión del Viernes último, el senador don Ladislao Errázuriz se hizo eco en el Senado de ciertos rumores que circulaban referentes a que habrían desaparecido de los fondos de conversión, la cantidad de 25 mil libras esterlinas.

La sola enunciación de este posible desaparecimiento, alcanzó a causar en el público cierta alarma, pero, la información dada por "Los Tiempos" de ayer, en la cual se deja constancia de una terminante declaración del Director General de Contabilidad, don Valentín Magallanes, en el sentido de que esos rumores carecían en absoluto de fundamento, ha venido a traer la calma a los ánimos.

EL CONSEJO DE GABINETE DE AYER

Inmediatamente de imponerse por la prensa el Ministro de Hacienda de las declaraciones formuladas en el Senado por don Ladislao Errázuriz, envió un oficio a la Dirección General de Contabilidad para que a la mayor brevedad informara al Gobierno acerca del resultado de la visita que se practica en la Casa de Moneda por parte de un inspector de oficinas fiscales.

Momentos más tarde llegaba a la Moneda el Director General de Contabilidad, don Valentín Magallanes, quien junto con el Ministro de Hacienda y el cajero de la Casa de Moneda, señor Ossa Borne, pasaron a la Presidencia, en donde se encontraba el Primer Mandatario reunido con todos sus Secretarios de Estado.

El señor Magallanes hizo una prolija y detallada exposición de los hechos, declarando en forma terminante que los Fondos de Conversión, como los de Emisión, se encuentran intactos en el Tesorillo de esa Casa.

Terminó su exposición el señor Magallanes, dando cuenta que mientras no se termine la visita de inspección que la Dirección de Contabilidad practica en esa repartición pública, él mantiene en su poder una de las llaves del Tesorillo en que se guardan los valores en oro y a que se ha referido el señor Ladislao Errázuriz en el Senado y que, momentos más tarde entregaría al Gobierno un informe escrito de toda la situación.

EL INFORME DEL DIRECTOR GENERAL DE CONTABILIDAD

En las últimas horas de la tarde de ayer, el Director General de Contabilidad, señor Magallanes, entregó al Ministro de Hacienda, el informe que damos a conocer más abajo.

El Ministro pasó inmediatamente a la Presidencia e impuso al Primer Mandatario de este documento.

El oficio dice así:

"Santiago, a 10 de Mayo de 1924.

—Se ha recibido en esta Dirección General el oficio de US. N.o 185 de fecha de hoy en el que se pide al infrascrito informar a la mayor brevedad acerca de los hechos que se relacionan con lo expuesto en el Senado por el señor senador don Ladislao Errázuriz, referente a que había desaparecido una suma no despreciable de los Fondos de Conversión depositados en la Casa de Moneda.

Informando a US. sobre esos hechos, puedo manifestar a US. lo siguiente:

Por fallecimiento del señor don Aníbal Pinto Cruz, se nombró a don Belfor Fernández, Superintendente de la Casa de Moneda.

El señor Fernández, al asumir las funciones de su cargo, dirigió un oficio a esta Dirección solicitando que un Inspector de Oficinas Fiscales interviniera en la recepción del servicio a fin de que se estableciera la debida constancia de los valores existentes en la Casa de Moneda, por intermedio del Inspector don Enrique Ovalle Castillo, con motivo del desfalco descubierto en Noviembre de 1922 en la Sección Bonos, siendo Superintendente don Aníbal Pinto Cruz.

La Dirección, atendiendo la petición del Superintendente, señor Fernández, impartió las órdenes del caso a fin de que el mismo inspector, señor Ovalle Castillo, atendiera esta comisión y procediera a practicar el arqueo de todas las existencias que anotaban los balances de la Casa de Moneda para hacer entrega de ella al señor Fernández.

Se procedió a verificar las existencias de la Sección Bonos, estableciéndose la conformidad de ellas con los saldos de los balances.

En seguida se hizo el arqueo del Tesorillo en la sección de existencias de plata y níckel, resultando conformes los respectivos saldos.

El Tesorillo oro comprende tres cuentas de valores en oro que se guardan separadamente dentro del Tesorillo: 1.o El fondo de conversión; 2.o Depósitos en oro de la Caja de Emisión; y 3.o Los Fondos de la Casa.

FONDOS DE CONVERSION

Para el arqueo de los valores pertenecientes al Fondo de Conversión, se tomaron los saldos que anota el balance de la Casa de Moneda y el detalle de las divesas partidas en que esta Dirección tiene registrado en sus libros el movimiento de ese Fondo, al cual se le ha llevado una contabilidad especial desde que se inició su formación hasta la fecha.

Los resultados obtenidos guardan absoluta conformidad entre los valores existentes en el Tesorillo, los libros de la Casa Moneda y los libros de esta Dirección General.

Puedo declara a US. que los Fondos de Conversión depositados en la Casa de Moneda, no han sufrido en ningún momento, pérdidas o mermas de ninguna clase.

Al hacer esta declaración, dejo constancia de que el último arqueo fué practicado personalmente por el infrascrito.

CAJA DE EMISION

El arqueo de los Fondos pertenecientes a la Caja de Emisión, arrojó una completa conformidad entre las existencias y los balances de la Casa y Oficina de Emisión Fiscal, que registra igualmente estas operaciones.

FONDOS DE LA CASA

La Casa de Moneda, dispone de un capital en oro que en los libros se denominan Fondos de la Casa y con los cuales atiende a la compra de pastas de oro que le son llevadas en venta por el público, pues, conforme a la Ley Orgánica del servicio, la Casa de Moneda tiene la obligación de devolver en moneda oro sellado, los valores en oro que se le lleven por los particulares.

El balance anotaba un saldo mayor que las existencias de $ 309,639 63 centavos.

Rectificado el arqueo, dió el mismo resultado, por lo que dí cuenta verbal a US. de este hecho, agregándole que en mi opinión no se trataba de un desfalco o pérdida, sino que podía encontrarse esta diferencia en las partidas de los libros y que se iniciaba una revisión de las operaciones, a fin de establecer su

que, por otra parte, podía remontarse a épocas pasadas, pues, era la primera vez que se practicaba una inspección como la que hoy se efectúa a petición del Superintendente, don Belfor Fernández.

Directamente, en la revisión que se practica, se han rectificado operaciones que importan disminuir el mayor saldo del balance a 179,852 pesos.

No dudo, al ver que estos hechos han ya comprobado en parte la opinión manifestada a US. sobre esta diferencia, que avanzando más la revisión, se llegará a establecer la completa conformidad de los saldos.

Puede US estar seguro de que la Dirección practicará una revisión completa de los libros, aunque debo hacer presente a US. que este trabajo es de una gran labor, pues, hay que liquidar las operaciones teniendo en cuenta diversidad de factores como son las leyes de fino y peso de las pastas y, además, que esta revisión puede abarcar un considerable número de años en que las oficinas de la Casa de Moneda han funcinado sin la acción fiscalizadora que hoy se efectúa.

Finalmente, debo dejar constancia de que esta Dirección desde el momento en que fué requerida por el Superintendente, don Belfor Fernández, y en vista de esta disconformidad en los saldos que han impedido al citado funcionario recibirse de los valores, mantiene en su poder las llaves del Tesorillo que entregará una vez que quede claramente establecida la situación material de este informe.

Dios guarde a US.— (Firmado). —V. Magallanes M.— Al señor Ministro de Hacienda".

AVISAMOS

a nuestra clientela que, por conveniencia mutua, y de común acuerdo con los señores Gili Hnos., hemos resuelto dar término a la representación que de nuestra firma teníamos confiada a dichos señores, y agradeceremos a nuestros favorecedores que en lo futuro se sirvan trasmitirnos sus órdenes por intermedio de nuestro representante, señor Luis Benedicto B.

A. MAGNERE y Cía

AVISAMOS

a nuestros compradores que, por conveniencia mutua y de común acuerdo con los señores A. MAGNERE y Cía., hemos dejado la representación de dichos señores, para la venta de sus productos.

GILI Hnos.

"PIDA VINO BENITEZ"

¿Quiere teñir en casa?

¡HAGALO!

Pero para obtener el resultado bueno y de efecto duradero, solo sirven las

ANILINAS

DIAMANTE CORONA

de distintos colores.

OFRECE:

BOTICA GALASSO

Chacabuco 64

SALDOS Y OCASIONES

Mañana Lunes

INCREIBLES

Rebajas Importantísimas sobre varios Artículos de Excelente Calidad, de surtidos que han quedado de nuestra reciente LIQUIDACION

Frazadas - Sobrecamas - Colchas

Sábanas - Creas

Frazadas

FRAZADAS "Holandesas" de algodón en colores gris y terracota, tamaño 145 x 200 al ínfimo precio de ... $ 6.00

FRAZADAS de lana, imitación vicuña, gruesas, tamaño 150 x 200, c|u. ... $ 23.80

FRAZADAS Españolas de riquísima lana, tamaño de 160 x 220, c|u. ... $ 33.80

Sobrecamas

SOBRECAMAS para cuna, en satín arrasado, liquidamos un saldo a ... $ 7.50

SOBRECAMAS acolchadas en media lana de rico satín arrasado en variados colores, tamaño grande a ... $ 29.80

SOBRECAMAS acolchadas en media lana en riquísimo satín arrasado colores seleccionados, tamaño para plaza y media a ... $ 38.00

SOBRECAMAS acolchadas en lana de rico raso de seda, doble bizcocho y orilla bordada, tamaño para plaza y media a ... $ 78.50

En Sección Sanitarios seguimos liquidando

BAÑOS ingleses de fierro enlozado clase superior, con sus llaves y demás accesorios de bronce niquelado a ... $ 490.00

EXCUSADOS completos con taza blanca, estanque reglamentario 18 litros, a ... $ 130.00

LAVATORIOS murales de loza inglesa con llaves para agua caliente y fría y demás accesorios de bronce niquelado, desde ... $ 135.00

LAVATORIOS de pedestal loza inglesa, con llaves para agua caliente y fría y demás accesorios de bronce niquelado, importados, a .... $ 350.00

EL EXITO CADA VEZ MAYOR ES EL MEJOR TESTIMONIO DE LA SINCERIDAD Y CONVENIENCIA DE ESTA LIQUIDACION

Varios

COTI satinado en riquísima calidad, colores celeste, rosado y oro liquidamos un saldo, el metro, a ... $ 5.50

TOALLAS de granité, c|u. ... $ 1.95

GRANITE de calidad especial para servilletas, ancho 70 ctms., el metro ... $ 4.80

GRANITE para manteles igual clase a la anterior, ancho 2 mtr., a $ 16.00 y de 170 ctms., a . $ 12.50

Colchas

COLCHAS de color y blancas, tejido nido de abeja, tamaño para plaza y media a $ 21.60, y para una plaza a ... $ 14.50

COLCHAS blancas tejido "TRICOT", tamaño 160 por 220 a $ 29.00; y 150 x 200, a ... $ 19.80

COLCHAS blancas en riquísimo piqué, tamaño 180 x 220, a ... $ 37.00

Sábanas y Creas

SABANAS en buena crea, con pespunte calado, para una plaza, a ... $ 18.80

SABANAS de rica crea medio hilo, tamaño 180x260 a ... $ 15.50

SABANAS en riquísima crea 3|4 de hilo, con pespunte calado y ancho dobladillo, tamaño 180 por 270, a ... $ 18.80

FUNDAS de buen lienzo con pespunte calado, para una plaza a ... $ 1.90

CREA Escocesa en riquísima calidad 3|4 de hilo, ancho 2 mtrs., a $ 8.00; de 180 a $ 7; de 160 a $ 6.00, y de 140 ctms. a ... $ 4.50

GRANDES ALMACENES de la

FABRICA DE CATRES S. A.

Alameda esquina Avenida España

INVITAMOS A USTED A PARTICIPAR DE SUS VENTAJAS, UTILIZANDO NUESTRA ULTIMA LISTA DE PRECIOS.

CAMPEONATO NAC. DE AJEDREZ

NUEVOS PREMIOS PARA ÑUBLE Y MALLECO

Hemos recibido dos nuevos premios donados por los señores Cornejo Saavedra y Guillermo Subercaseaux, para las provincias de Malleco y Ñuble respectivamente.

Al anunciar estos premios, nos es grato anotar el estímulo que estas donaciones significan para la pesada labor en que estamos empeñados y hacemos públicos nuestros agradecimientos a los señores nombrados.

"EL BUEN CORAZON"



Ayer se presentaron a nuestra imprenta las niñitas Sara Charmey, Ester Cohen y Mina Markmann, presidenta, secretaria y tesorera, respectivamente de la Sociedad El Buen Corazón y nos hicieron entrega de la suma de $ 25.20 que ellas han recolectado entre sus amiguitas y compañeras de colegio a favor de la Gota de Leche.

Estas niñitas nos manifestaron que todas las semanas pasarían a nuestro diario a dejar las sumas que reunieran para que nosotros las hiciéramos llegar a la Dirección de la Gota de Leche.

JUNTAS DE VECINOS

EL GOBIERNO EXPIDIO AYER LOS DECRETOS DE NOMBRAMIENTOS

Ayer fueron nombradas las siguientes Juntas de vecinos:

Pan de Azúcar: — Señores Juan Macauliff, Roberto Mery, José del C. Avila C., Luis Mery y Germán Trigo.

San Miguel: Alfonso Miranda, Ernesto Castillo, Rafael Letelier, Oscar Reyes y Gabriel Tradisanny.

Quinta Normal: Emiliano Celaya, Policarpo Varela, Luis Cancino, Carlos Flores y Zacarías Vergara.

Lampa: Jenaro Araya, Pedro Meneses, Liberato Espinoza, Manuel Hulchipoco Arancibia y Alfonso Rubio.

San Bernardo: don Luis Sottolichio, Gregorio Jaime, Víctor Plaza, Juan N. Rivero, Arturo Dagnino, Domingo Cabrera y Marcial Martínez.

Santa Cruz de la Victoria: señores Emilio Herreras, Mariano Flores, Carlos Caballero, Ernesto Valdés H., y Moisés Duaz V.

Peñaflor: señores Gustavo Rojas, Manuel Soto, Adolfo Espinoza, Juan N. Vidal, Luis Valenzuela, Abdón Solís de Ovando y Temístocles Urrutia.

Talagante: señores Enrique Guillet, Vicente Alcérreca, Luis Henríquez, Félix Solar y Arturo Silva la Fuente.

Isla de Maipo: señores Pedro N. Vásquez, Ricardo Peña, Carlos Valdés, Antolín Miranda, y Juan Francisco de la Rivera.

Calera de Tango: señores Guillermo Avendaño, Baltasar Ravilet, Luis Fernández, Ramón L. Alzamora y Pedro Sánchez.

Puente Alto, señores Alberto Bachler, Arturo Peña, Atilio Salinas, Enrique Cofré, y Melitón Moreno.

San José de Maipo: señores Exequiel Barahona, Luis Pérez Riesco, Wenceslao Fuentes, Máximo Astorga y Carlos Pinto.

La Granja: señores Arturo Covarrubias Valdés, Miguel Martínez, Francisco Méndez, Guillermo Azócar y Abraham Carrera.

Alhue: señores Natalio Reveco, Luis Achurra, Alberto Prieto, Ernesto Farías y Guillermo Galmez.

Placilla: señores Alejo Méndez, Carlos Calvet, Luis Cancino, Alfonso Mujica y Hernán Echaurren.

Peñablanca: señores Guillermo Rioja Ruiz, Isaías de la Barra, A. González, Luis E. Fuentes y Ernesto Díaz.

Estrella: señores Francisco Fernández, J. Manuel Machuca, Vicente Camus, Miguel Riveros y Eliseo Cornejo.

Curicó: señores Alfredo Ramírez, Plutarco Varas, Oscar Peralta, Manuel Francke, Remigio Crespo, Luis Fuentes y Saturnino Reveco.

Rauco: señores Francisco Espinoza, Adoricio Ramírez, Pedro Villarroel, Carlos Smitz y Teófilo Gutiérrez.

Lo Valmivia: señores Joaquín Grez, Rafael Muñoz, Gonzalo Horbazával, José Silva y Jorge Infante.

Gualleco: señores Juan B. Saavedra, Eufracio González, Eleodoro Urzúa, José de las Nieves González y Rosendo Cancino.

Toalemu: señores Agustín González, Raúl Strange, Valentín Espinoza, Francisco Leyton y Víctor Herrera.

Pytu: señores Fidel Muñoz, Medardo González, Samuel Vergara, Nicanor Quintanilla y Romilio Valdés.

Quirihue: señores Enrique Iturrieta, Jorge Venegas, Cleofe Arriagada, Luis Fautobal y Juan Pablo Barrueto.

Portezuelo: señores Roberto Soffia, Dagoberto Veras, Alfonso Arancibia, Nicolás Alamos e Ignacio León Palma.

Ninhue: señores Manuel Aristides Benavente, Melitón Ortiz, Ricardo Venegas, José María Puga y Pío Herreros.

Pocillos: señores Nicodemus Vásquez, Francisco Benavente, Juan Aguilera, Carlos Urrutia y Aurelio Torres.

Coquecura: señores Víctor Mena, Eduardo Agurto, Carlos Solar, Vicente Bastías y Lucidoro Roa.

Yumbel: señores Martiniano Melo, Felipe Ferreira, Eduardo Fuhlmman, Alfonso Fernández y Herminio Ruiz.

San Luis Gonzaga: señores Elías Olivares, Paulino Viveros, Ricardo Ruiz, Carlos Grat y Juan Aguirre.

Talcamávida: señores Miguel Pinto, Luis Clevelan, Jilberto Sanhueza, Juan C. Sanhueza y Tomás Varela.

Comuna de Quillón: señores Francisco Mora, Eugenio Cerda, Abraham Muñoz, Manuel Urízar y Francisco González.

Sauces: señores Arnor Kranovirg, Juan de la C. Aguilera, Juan de la R. San Martín, Juan de la C. Pino y Domingo Cid.

Bajo Imperial: señores Robustiano Monasterio, Rudecindo Herrera, Abraham Larie, Vicente Paillalef y Augusto Wingster.

Maullín: señores Teodocio Saraos, Antonio Toledo, Guillermo Füller, Francisco 2.o Andrade y Alfredo Navarro.

Calbuco: señores José A. Kappes, Manuel Cárdenas, Ismael Pascuale, Nicolás Villegas y Antonio Soto M.

Achao: señores Manuel A. García, Eduardo Jara, Francisco Blanco, Agustín Gallardo y Agustín Bórquez.

Comuna de Quenat: señores Manuel 2.o Ruiz, Juan A. Muñoz, Leandro Doll, Ramón Maule y Andrés Contreras.

Curaco de Veles: señores Clodomiro Gallardo, Luciano Oyarzún, Belisario Suviabre, Olegario Barria y Loreto Vega.

Comuna de Castro: señores Luis Espinoza, Segundo Gutiérrez, Jorge Castro, Carlos Wahlke y Julio Alvarado.

SUBIRA EL PRECIO DE LOS TERNOS

MAÑANA SALDRAN A SUS LABORES LOS SASTRES, DESPUES DE HABER OBTENIDO EXITO EN LA HUELGA

Nuestros lectores se han impuesto de las diversas incidencias habidas durante la huelga que declaró el gremio de sastres de esta capital.

En la tarde de ayer, esta huelga ha quedado solucionada previa la confección de un nuevo tarifado acordado por los industriales, de acuerdo con una delegación de obreros.

Ayer oímos la opinión de algunos industriales, quienes nos manifestaron que las sastrerías se iban a ver en la obligación de alzar los precios en los ternos para responder al aumento concedido a los obreros.

A este respecto, recordamos que en una entrevista que hicieran "Los Tiempos" al presidente de la Asociación de Industriales, éste declaró que para el caso de concederse el aumento solicitado, los ternos de primera clase subirán considerablemente.

Los de segunda categoría subirán de quince a un veinte por ciento.

Como se ve, las consecuencias de esta huelga, tendrán que ser sentidas por el público.

—

"PIDA VINO BENITEZ"

EL "CINCINATTI"

LLEGO A PUNTA ARENAS

Desde ayer se encuentra en Punta Arenas el "Cincinnati".

El Gobernador de Magallanes envió el siguiente telegrama al Gobierno dando cuenta de ello.

"PUNTA ARENAS, 10.— Ministro del Interior.—A las tres he recibido la visita del comandante del "Cincinnati", capitán señor Nelson, a quien le he dado la bienvenida a nombre del Excmo. señor Presidente de la República y del Territorio de Magallanes.

Me permito darle los siguientes datos sobre el accidente ocurrido al "Cincinnati".

Al recalar en Huafo y cuando estaba cerca de la isla, a una a mil metros de su parte anclando 18 millas, se produ golpe de la popa con el fondo mar. Por esta causa hubo necesidad de fondear en Melinca. Desde lugar se dirigió a la nave a Chonos, para de ahí, por el Estrecho co, seguir al Estrecho de Magnes por el Cabo Espíritu Santo nalmente anció en este puerto P. M. de hoy, más o menos.

Con el mayor agrado, las autoridades como el pueblo rán debidamente a tan ilustre huéspedes.—Vicente Peralta, Gobernador.

PARMESANO LEGITIMO

Salsa tomate cosida italiana, callampas secas escogidas, aceite fino de pura Oliva, paila de cobre grueso para polenta y dulce, machinas para dulce membrillo y salsa tomate, de todos tamaños.

Recibió

JOSE CEREGHINO

SANTO DOMINGO 596.—

TELEFONO 3998

VENTAS AL POR MAYOR Y AL DETALLE

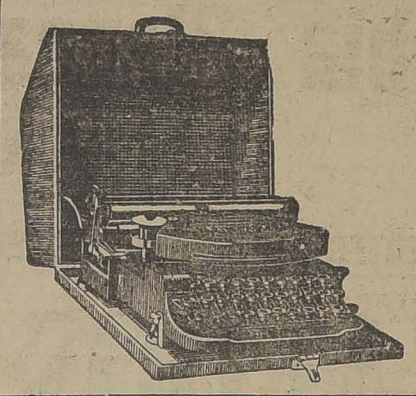
PROPIEDADES COMPRAN

Las personas que teniendo sitios o casas viejas no tengan dinero disponible para edificar, pueden consultar, sin compromiso en esta oficina, la manera de hacerlo, quedando deuda 31 años plazo y bajísimo interés.

EDIFICIO ARIETIA, 2.o PISO OFICINA 22

MAQUINAS DE ESCRIBIR "ADLER"

"KLEIN ADLER"

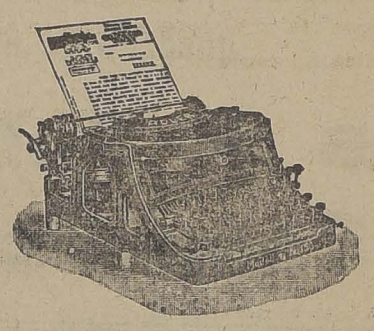


"ADLER" Modelo 7



ADLER

"ADLER" Modelo 15



ADLER

Reconociendo las ventajas que posee la Máquina de Escribir "ADLER" del último modelo, sobre sus similares, sírvanse enviarme una a prueba, sin compromiso de compra.

NOMBRE.....

DIRECCION.....

CIUDAD.....

Recorte y envíe este cupón.

AUG. O. BOHME Y CIA. — HUERFANOS 710 — CASILLA 1163 — SANTIAGO

COLOSAL LIQUIDACION

Formidables Rebajas de Precios -:- Sensacionales Baraturas

10,000 Frazadas finísimas de pura lana, cada una $ 36.80. — 10,000 Piezas de lienzo muy fino 1 yarda de ancho, el metro a $ 1.90. — 5,000 Piezas de sargas de pura lana, en negro y azul, el metro $ 6.80

1,000 piezas de gamuzas, en todos los colores, metro . . . . . $ 9.90

500 piezas de gabardinas finas, en 130 ctms. de ancho, metro . . . . . $ 11.90

1,000 piezas gamuzas finas en todos los colores, 140 ctms. ancho, metro $ 14.80

1,000 piezas de gamuzas francesas finísimas, 140 ctms. ancho, metro . $ 15.80

100 piezas de gabardinas impermeables, en 150 ctms. ancho, metro . $ 29.80

ALGODONES

500 piezas de holandas para delantales, en varios colores, metro . . . . . $ 1.20

2,000 piezas de vichy para delantales, en dibujos bonitos, metro . . . . . $ 1.60

UN GRAN LOTE de cretonas muy bonitas en 1 metro de ancho, metro . . $ 1.90

2,000 piezas de franela cruda americana, muy gruesa, metro . . . . . $ 2.40

1,000 piezas moletones finos en todos los colores, metro . . . . . $ 2.20

COLOSAL SURTIDO EN GENEROS PARA CORTINAS

SEDAS

PONGES muy finos y anchos, metro . . $ 12.80

CREPE GEORGET pura seda, en todos los colores, metro . . . . . $ 15.80

TAFETANES finos en 1 metro de ancho, metro . . . . . $ 19.80

CREPE MARROCAIN en todos los colores, el metro, desde . . . . . $ 19.80

2.° PISO (CON ASCENSOR)

RETAZOS

Para liquidar totalmente todos los retazos, hemos rebajado todos casi a la mitad de su precio. Liquidaremos también:

1,000 abrigos de casimires finos importados, para caballeros, cada uno $ 125.00

1,000 piezas de creas escocesas de medio hilo, metro, desde . . . . . $ 5.90

1,000 piezas de bretaña blanca, de hilo, en 1 metro de ancho, metro . . $ 2.20

1,000 piezas tocuyos para sábanas, en 160 de ancho, metro . . . . . $ 4.90

UN GRAN LOTE de casimires de pura lana, para caballeros, metro, desde . . . . . $ 12.80

Felpas de algodón pura seda en todos los colores y variedad de estilo a . . . . . $ 6[illegible].80

ALMACENES DE LIQUIDACIONES

Estado 135 - 137

LA ASOCIACION M. L. AMUNATEGUI

INAUGURO AYER CON UNA GRAN VELADA EN LA UNIVERSIDAD SUS SESIONES PUBLICAS

Como había venido anunciándose, ayer se llevó a efecto en el Salón de Honor de la Universidad de Chile, la sesión solemne con que la Asociación de Empleados y Estudiantes "Miguel Luis Amunátegui" inauguró sus reuniones públicas.

Una concurrencia numerosa, en que se notaba la presencia de distinguidas personalidades de nuestro mundo intelectual, y un excelente programa, dieron a la velada un franco éxito.

LA MESA DIRECTIVA

La Mesa Directiva de la velada estaba integrada por el Intendente de Santiago, señor Alberto Mackenna; el Ministro de México, señor Fraje Lerdo de Tejada; el diputado don Santiago Labarca; y el Director de la institución.

EL PROGRAMA

Los diversos números del programa se desarrollaron con toda corrección y merecieron aplausos de la concurrencia.

El presidente de la Asociación, señor Carlos Bañamonde, pronunció un interesante discurso, en que esbozó los propósitos que animan a los miembros de la institución, y dió por inauguradas las reuniones públicas.

LA CONFERENCIA DE DON SANTIAGO LABARCA

El número central de la velada fué la conferencia del diputado don Santiago Labarca, sobre "Necesidad de hombres".

Con espíritu crítico, el conferenciante analizó diversas doctrinas filosóficas, morales y políticas y estableció el fracaso de la humanidad en sus diversas manifestaciones: ciencia, economía, moral, política y arte, a causa de la escasez de hombres de verdad. Terminó manifestando la necesidad de que aparecieran nuevas generaciones de espíritu íntegro y de acción verdadera para la regeneración de la humanidad. Finalmente, proclamó la necesidad de que la juventud actual marchara hacia esa conquista.

RADIO

BATERIAS E 22½	$ 24.00
BATERIAS L 45	40.00
TELEFONOS 6,000 Ohms	45.00
TELEFONOS N. E. Telefunquen	70.00
TELEFONOS Brandes	70.00
AUDIONES T 100, filamento, 1½ volts, a	40.00
RECEPTORES con teléfonos, a	110.00

The Chilian Radiophone Club

BANDERA 20. — CASILLA 2815.

El Comicio de hoy en la Comuna de Quilicura

Como habíamos anunciado anteriormente hoy se llevará a efecto en la vecina comuna de Quilicura la asamblea pública que desde hace algún tiempo han venido preparando los vecinos del sector de las poblaciones: Miraflores, Estampa, Belga, Esmeralda, Rivera, Chorrillos, Villa Moderna, Manzanal, María y Monterrey, con el objeto de pedir al Supremo Gobierno la división de la comuna.

Este comicio se llevará a efecto en la calle de Altamirano N.o 22, Población Villa Moderna, a las 3 de la tarde de hoy, aunque llueva y concurrirán a él, el senador señor Guillermo Bañados y demás parlamentarios demócratas, que han ofrecido ayudar a los vecinos de Quilicura en esta aspiración de mejoramiento local.

OBRAS FERREAS

HA REGRESADO DEL NORTE EL INGENIERO SEÑOR TEODORO SCHMIDT DESPUES DE VISITAR ESTOS TRABAJOS

En la comitiva que acompaña al Ministro de Industria, en su viaje al norte, iba el Inspector de Ferrocarriles en Construcción, señor Teodoro Schmidt, funcionario que ya ha regresado a la capital.

Hemos tenido oportunidad de hablar breves momentos con el señor Schmidt quien se muestra satisfecho del viaje realizado, ya que se han visitado numerosas obras públicas y resuelto algunos puntos relativos a la prosecución de algunas obras férreas.

Por el expreso de la noche de mañana arriba a la capital el Ministro de Industria señor Róbinson Paredes y el Director de Obras Públicas, señor Guillermo Illanes.

"Liga de Defensa de Comerciantes"

Se cita a asamblea general ordinaria, a las 4 de la tarde de hoy.

Habiendo permanecido abiertas las votaciones durante todo el curso de la semana que termina hoca hoy en la asamblea después de cinco, llevar a efecto el escrutinio para hacer la proclamación de los diversos candidatos que resultaron elegidos.

EMPLEADO
PARA MOSTRADOR
NECESITA
BOTICA KLEIN

EL CONVENIO TRANVIARIO

HOY SERA TRATADO POR LA MUNICIPALIDAD EN SESION EXTRAORDINARIA

Para hoy a las 11 A. M. ha sido citada a sesión extraordinaria la Municipalidad de Santiago.

El objeto de esta sesión es tratar única y exclusivamente del asunto tranviario, y todo cuanto con él se relaciona.

Recordarán nuestros lectores que en la sesión del Lunes próximo pasado, esta Corporación acordó, a indicación del regidor Mardones, pedir a la Cámara de Diputados aplazare su pronunciamiento sobre el contrato tranviario con el objeto de hacer un mayor estudio sobre él.

Tenemos informaciones fidedignas que nos autorizan para creer que hoy la Municipalidad procederá a reconsiderar el acuerdo anterior y nombrará una comisión para que estudie este problema.

COMPRO, CONTADO
Sitio 150 metros cuadrados
Precio: 20 a 25 pesos metro.
Vic. Mackenna 1090

Ja Já
?

ARADOS DE ACERO
MAXIM
DE LA MEJOR FABRICA SUECA
(Norrahammars Bruk)
Ofrecen para entrega inmediata los agentes generales:
Sargent & Ortúzar
TEATINOS 80 —:— SANTIAGO

Bicicletas PEUGEOT
de carrera, llegó lindo surtido motocicletas
TRIUMPH
2 1/2 HP.
último modelo con alumbrado eléctrico, bocina, protectores para las piernas, partida automática, 3 velocidades; la última palabra en eficiencia, confort y elegancia.
Hórarema con su visita o pida datos al Agente General para Chile
JULIO HAMEL
MONEDA 833, ENTRE ESTADO y SAN ANTONIO



Acero para Resortes
LLEGO GRAN REMESA
CAÑERIA GALVANIZADA
CAÑERIA NEGRA
PRECIOS BAJOS
BARRACA DE FIERRO — SAMUEL UNWIN

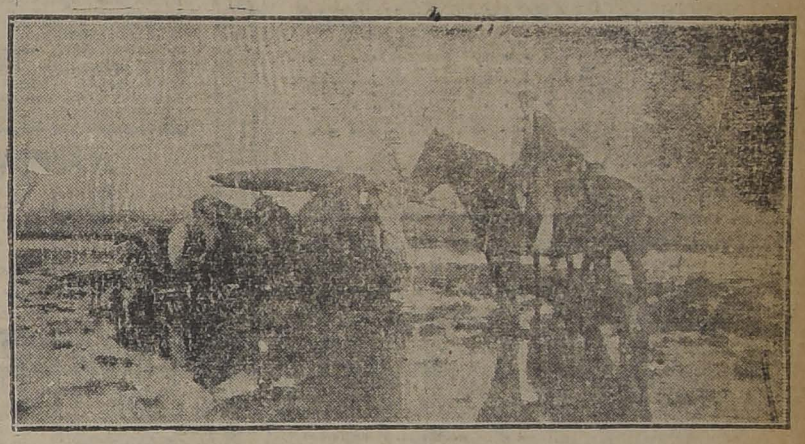
Raid Santiago - Buenos Aires
Bahía Blanca - Curacautín - Santiago
RECORRIDO: 5.000 Kmts.

Los señores Jorge Besa D. y Fernando Orrego P. dicen:

"En el largo raid de CINCO MIL KILOMETROS, que acabamos de terminar, hemos recorrido caminos realmente imposibles, con toda clase de obstáculos, salvando pedruscos, pantanos, etc., que habrían afectado una llanta de fierro; sin embargo, los neumáticos respondieron airosamente".

. . . . . .

"Como curiosidad, mostramos a nuestros amigos las cubiertas, en que se aprecian cientos de espinas".



EN LOS PANTANOS ARGENTINOS, ENTRE BUENOS AIRES Y BAHIA BLANCA.

Santiago, 1 de Mayo de 1924

Señores

Graham Rowe & Cia.-

Presente:

Muy señores nuestros:

Con verdadero agrado damos cuenta a Uds. del resultado obtenido con los neumáticos "GOODYEAR" que se sirvieron facilitarnos para el largo raid de 5.000 kilometros que acabamos de terminar.-

Hemos recorrido caminos realmente imposibles, con toda clase de obstáculos, salvando pedruzcos, pantanos, etc, que habrían afectado una yanta de fierro, sin embargo los neumaticos respondieron airosamente.-Solo en la Pampa de San Luis, y mas tarde en la del Neuquen nos dieron que hacer.-Por esto es imposible evitarlo, pues las espinas de algarrobillo traspasarían una coraza de acero.-

Los entendidos de Buenos Aires nos aconsejáron allí que tomasemos gomas nuevas: "Despues de pasar la Pampa de San Luis, nos decían, hay que botar los neumáticos si no se quiere padecer mucho".-

No solo seguimos con los mismos, sino que atravesamos otra Pampa semejante o peor a la de San Luis y hemos llegado a Santiago con los neumáticos en perfecto estado mas aún desde Curacautín acá, atravesando caminos pesimos y andando muchas veces a gran velocidad, no hemos roto uno solo de los neumaticos que llevabamos puestos.-

Como curiosidad mostramos a nuestros amigos las cubiertas en que se aprecian cientos de espinas.-

Damos pues, con satisfaccion nuestra opinion, ya que los GOODYEAR nos han evitado muchas molestias y nos han hecho ganar mucho tiempo.-

Orrego

Besa

NEUMATICOS
GOOD YEAR
CORD



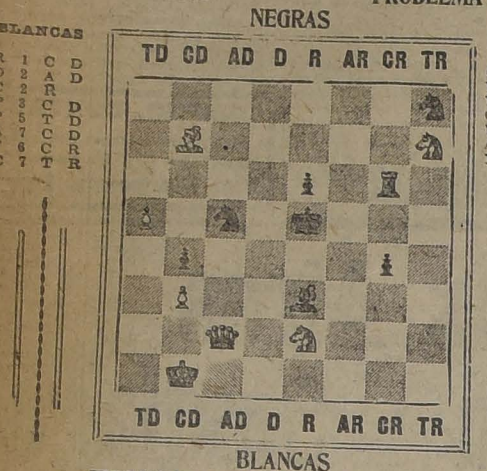
EN EL LIMITE CHILENO - ARGENTINO

DISTRIBUIDORES:
Graham, Rowe & Cía.
265 - BANDERA - 267

CAMPEONATO NACIONAL DE AJEDREZ

ORGANIZADO POR "LA NACION"
SEGUNDA SERIE — PROBLEMA N.o 4

NEGRAS



BLANCAS

JUEGAN BLANCAS, MATE EN 4 JUGADAS
LAS SOLUCIONES DEBEN VENIR CON SUS VARIANTES

CUPON DE AJEDREZ
PROBLEMA N.o 4

SOLUCION. — BLANCAS		NEGRAS
Jugadas:	1	1 . . . . .
	2	2 . . . . .
	3	3 . . . . .

Nombre . . . . . .

Dirección . . . . . .

DIEZ CUPONES SEGUIDOS ACERTADOS DAN DERECHO A OPTAR AL PREMIO

DAMAS INSCRITAS EN EL CAMPEONATO

Se notifica a las señoritas Luisa Guzmán, Rosas 1264; Luciana Guzmán, San Martín 439, y Blanca Guzmán, Rosas 1264, que sólo les queda hoy Sábado y mañana Domingo, para presentar a definir sus eliminatorias igual a la señorita Alcalde Izquierdo. Si no se presentan, quedarán de hecho eliminadas.

Las demás damas que se han presentado hasta la fecha son las señoras María P. de Silva, Nelly Silva, Teresa Hanssen y Ana Tesche y Luisa Leigh.

Agustín Cox Balmaceda. — Resoluciones sin cupón, no se toman en cuenta.

Mojías Salvador. — Igual anterior.

SOLUCIONES PROBLEMA 3 A.

Enviaron soluciones buenas: los señores: Folatre Fabrice, Lezaeta, Rojas Jorge, Landaeta Roberto, Muñoz Ladislao, Fernandois José Luis, Castillo Mariano, Laborde Luis, López Enrique, Seeman Teodoro, Moreno Manuel, Solar Guido, Yunge Otto, Herrera Darril, Grac Ramón y doctor Daniel Prieto. Total: 14 de 72 concursantes.

Publicamos la enviada por don Enrique López.

Nuevos premios. — El Senador electo por Ñuble don Guillermo Subercaseaux nos ha donado un premio destinado a uno de los campeones de la provincia que representa.

(CLAVE 0-0-0)

BLANCAS	NEGRAS
1) Enroque	TCR 3CR jaque
2) C4AR mate.	
VARIANTE I	
1) Enroque.	D6TD jaque
2) C2CD mate.	
VARIANTE II	
1) Enroque	C2AR 3D
2) D5AD mate.	
VARIANTE III	
1) Enroque	T3R 3D
2) D4AD mate.	
VARIANTE IV	
1) Enroque	D3D
2) D4AD mate.	
VARIANTE V	
1) Enroque	A cualquiera jugada de la torre en 4CR contesta.
2) C4AR mate.	
VARIANTE VI	
1) Enroque	A cualquiera jugada de la torre en 3R, que no sea la indicada en la variante III, ni en variante VII, contesta.
2) C4AR mate.	
VARIANTE VII	
1) Enroque	T3R 3AD
2) D x T, mate.	
VARIANTE VIII	
1) Enroque	A cualquiera jugada de la Dama que no sean las indicadas en variantes I y IV, contesta.
2) C4CD o 4AR mate.	
VARIANTE IX	
1) Enroque	A cualquiera jugada que no sea alguna de las anteriores, contesta.
2) ACD o 4AR mate.	

Nombre: Enrique López.
Dirección: Carmen 78, Santiago.

"LA PODEROSA"

PREMIOS MAYORES DEL SORTEO DE AYER

CON 40,000 PESOS: BONO 7352.
CON 9,000 PESOS: 2379.
CON 3,000 PESOS: 1148, 4123, 5730.
CON 2,400 PESOS: 5027, 5627, 8245, 8301.

Todos los Bonos que terminan en 2 tienen premio de 86 pesos el entero y 6 pesos el sexto.

Los Premios se pagan en los locales y a las horas de costumbre.

El Acta del Sorteo queda protocolizada en la Notaría del señor Nolasco Mardones.

Listas oficiales del Sorteo habrá a disposición del público desde mañana Lunes, a las 2 de la tarde.

PROXIMO SORTEO: 15 DE MAYO

para el Bono de dos pesos con 402 premios y dos Premios Mayores de 5,000 pesos cada uno.

M. PERRAN, Gerente.

Grandes Liquidaciones

MAS DE 1.000,000 DE PESOS EN MERCADERIAS SE REALIZAN DURANTE ESTE MES EN LA TIENDA

Estado 64-72 :: LA RIOJANA :: Estado 64-72

SECCION LANERIA

CASIMIRES de lana, saldos; metro	$ 8.50
GAMUZAS, lindos colores	$ 11.50
GAMUZAS Jacquard. Novedad	$ 12.50
TERCIOPELO DE LANA superior	$ 15.50
GAMUZAS, ancho 140 ctms.	$ 19.50
GAMUZAS Jacquard, 140 ctms.	$ 28.00
CASIMIR de lana, 140 ctms.	$ 18.50
SARGA azul, pura lana	$ 9.50
SARGA casimir, sólo azul	$ 14.00
VIYELLAS de lana, doble ancho	$ 7.50
TERCIOPELO Inglés	$ 11.90
TERCIOPELO Inglés, doble ancho	$ 28.50
ASTRAKAN negro	$ 39.50
FELPAS de lana labradas	$ 59.00
FELPAS gran moda, para abrigos	$ 48.00

SECCION ALGODONES

VIYELLAS alg., clase superior; metro	$ 3.50
FRANELAS apañadas	$ 3.50
MOLETON blanco grueso	$ 2.90
FRANELA cruda 4 X	$ 3.80
MOLETON todos colores	$ 3.50
COTI adamascado, 140 ctms.	$ 9.50
COTI listado, lo mejor que se conoce	$ 8.90
LIENZO, clase superior	$ 2.20
LIENZO Superior al Caballo Alado	$ 2.40
CREAS medio hilo, 210 ctms., $ 0.50; 190 ctms., $ 8.90, y 160 centímetros	
CREA cruda, ancho 170 ctms.	$ 7.50
TOALLAS afelpadas, cada una	$ 4.90
TOALLAS, clase superior, cada una	$ 2.20
TOALLAS de granité, medio hilo, tamaño grande	$ 9.50
SOBRECAMAS de Cretona, una y media plaza	$ 4.20
SOBRECAMAS de Cretona, una y media plaza	$ 48.00
	$ 25.00

SECCION TAPICERIA

BROCATOS, único	
YUTOS mercerizados, metro	$ 18.80
GOBELINOS, clase buena, metro	$ 18.50
BROCATOS para muebles, clase extra	$ 18.50
BROCATOS para muebles, muy finos	$ 32.00
BROCATOS lindos dibujos	$ 35.00
MOARES SEDA, varias clases	$ 38.50
BROCATOS SEDA, última novedad	$ 47.50
SATINES, ancho 130 ctms.	$ 65.00
PISOS afelpados, cada uno	$ 7.50
PISOS imitación Smyrna, cada uno	$ 20.00
PISOS ovalados, cada uno	$ 27.50
JUEGOS DE LINOLEUM para lavatorios	$ 55.00
FELPA de lino lisa, metro a	$ 18.50
FELPAS ESTAMPADAS y de listas	$ 25.00
GUARDAS de lana para escala	$ 32.00
GUARDAS de lana para escala, 70 ctms.	$ 11.50
	$ 14.00

ALFOMBRAS DE UNA PIEZA: COLOSAL SURTIDO EN TODAS CLASES Y TAMAÑOS
NOTA. — LAS VENTAS SERAN ESTRICTAMENTE AL CONTADO Y A PRECIOS FIJOS

Martínez, Blanco y Cía. - ESTADO 64 — 72, 1.a cuadra, entre Alameda y Moneda

CONCURSO ABIERTO POR LA SOCIEDAD PRO-ESTUDIANTES EN EL EXTRANJERO

Desde hoy queda abierto el concurso que esta institución acordó establecer para enviar una persona Estados Unidos, que se dedique al estudio de la ventilación, calefacción e iluminación de las habitaciones, de las instalaciones domiciliarias de artefactos higiénicos (baños, excusados, etc) y de economía doméstica, como lavanderías, cocinas, frigoríficos domésticos, panaderías, etc.

Las bases son las siguientes:

Buenos certificados de honorabilidad y competencia.

Conocimiento del inglés.

Edad máxima, 25 años.

De preferencia estudios técnicos, secundarios (Escuela de Ingenieros de la Armada, Escuela de Artes y Oficios, Escuelas de la Sociedad de Fomento Fabril, etc.)

El concurso quedará cerrado el 1.o de Junio próximo. La secretaría de la Sociedad atenderá diariamente de 6 1/2 a 7 1/2 P. M., en su local, Huérfanos 1235, oficina 7.

NO LO OLVIDE

Que "La Nación" le mandará un lindo juego por sólo sesenta centavos.

SOBRE UN RECLAMO

El prefecto de policía nos escribe:

"Santiago, a 10 de Mayo de 1924.

—Señor Director de "La Nación".

—Presente.—Señor Director:

Con el título de "Reclamo contra la policía", se publica en "La Nación" de hoy un denuncio formulado por don Ricardo Irarrázaval, contra funcionarios de la Brigada Central.

Aunque soy el primero en lamentar las molestias que la actitud de la policía pudo imponer al señor Irarrázaval al sorprendarlo manejando un automóvil sin los documentos necesarios para ello, creo de mi deber dejar constancia de que la policía no pudo evitarlas, y de que su actuación se conformó a las prácticas establecidas para esos casos.

Es efectivo que el guardián que detuvo al señor Irarrázaval, no le permitió alcanzar hasta su casa para mostrar sus documentos que allí había dejado olvidados; pero hay que convenir en que los guardianes en la calle, no están facultados para tomar esta clase de temperamento, y que su obligación es sólo hacerse respetar y traer a los detenidos hasta la Comisaría, para que el oficial de guardia resuelva las cuestiones pendientes. Obedeciendo inmediatamente a la policía, se evitan por sí solo cualesquiera molestias, y si ellas ocurren por resistirse a la acción del guardián, no pueden cargársele a su cuenta.

La actitud del oficial de guardia de la Brigada Central, no fué, tal vez deferente para el Sr. Irarrázaval, en vista de otras ocupaciones previas; pero tampoco fué descortés. Mal pudo dicho oficial, negarse a dar facilidades para enviar en busca de los documentos cuando éstos le fueron enviados a la Comisaría al señor Irarrázaval dos o tres minutos después de su llegada al cuartel.

Existe orden de la Prefectura de no poner en libertad a un chofer detenido, sin sus documentos, sin que deje previamente depositado el valor de la multa. En el caso del señor Irarrázaval, el oficial de guardia pudo, tal vez, con mejor criterio, desentenderse de esta obligación, ya que se comprobó, posteriormente, que el detenido tenía los permisos correspondientes. Pero la letra del reglamento es clara y obliga a llevar siempre tales documentos, y al en su estricto cumplimiento causar consecuencias desagradables como en el caso presente envuelve una medida resguardo para el público, que conveniente mantener.

Lamentando, repito, la desagradable situación producida a un caballero, cuyo respeto por las y reglamentos conozco, agradeceré a usted la publicación de estas líneas, que puntualizan la acción de la policía.

Saluda atentamente al señor rector.—C. Dinator, prefecto de rino."

PIDA VINO BENITEZ

EMULSION DE BACALAO CON MALTA E HIPOFOSFITOS

EL MEJOR TONICO EN INVIERNO

EN VENTA:

DROGUERIA Y BOTICA KLEIN

HUERFANOS ESQUINA BANDERA

LA CASA MATEO DELPORTE

EDIFICIO DE UN PISO

AVISA A SU DISTINGUIDA CLIENTELA QUE MAÑANA SE HARAN GRANDES CONCESIONES EN LOS PRECIOS DE UNA INFINIDAD DE ARTICULOS Y NOVEDADES LLEGADOS DE EUROPA.—HAY TELAS BARATISIMAS, YA SEAN PARA TRAJES O ABRIGOS DE SEÑORAS O CABALLEROS.

Paraguas

Se ha recibido un gran surtido de paraguas de una famosa fábrica europea, en modelos de novedad para señoras y caballeros, que se realizarán a $ 15 y $ 25 cada uno. Estos paraguas valen, donde los busquen $ 25 y $ 35.

Retazos

No olvidarse que la Casa tiene un departamento permanente de retazos donde la clientela encontrará siempre verdaderas gangas y que por el día de mañana se venderán con un descuento especial extra.

ROSAS 1260 entre Morandé y Teatinos

LOS OBREROS MUEBLISTAS SE ORGANIZAN

EL PERSONAL DE LA FABRICA "LA SANTIAGO" INGRESA A LA FEDERACION OBRERA DE CHILE

El personal de obreros que trabaja en la Mueblería "La Santiago" ha tomado el acuerdo de organizarse en las filas de la Federación Obrera de Chile, para cuyo objeto ha celebrado algunas reuniones a las que han asistido la totalidad del personal.

El Viernes en la noche, en una reunión celebrada en Tenderini 151, estando todos los obreros en completo acuerdo con las finalidades de dicha organización, se procedió a nombrar el Directorio que regirá los destinos de la "Sección Muebleristas del Consejo de Manufactura", el que quedó compuesto de la manera siguiente:

Secretario general, José Bastie; secretario de actas, Juan Brown, tesorero, Florencio León, vocales: Juan Troncoso y Víctor Vallejos y delegado al Consejo de Manufactura, Luis Morales.

A continuación se tomaron, entre otros, los siguientes acuerdos:

Fijar en dos pesos mensuales la cuota para los federados.

Facultar a la mesa directiva, para que busque un local apropiado para las reuniones de la sección en el barrio San Diego.

Fijar los Domingos en la mañana para celebrar las asambleas ordinarias, para cuyo objeto se ha citado al personal a asamblea para hoy a las 9 A. M. en el local del Consejo, Natanlel 2024.

PUBLICACIONES DE LA FEDERACION OBRERA DE CHILE

JUNTA EJECUTIVA FEDERAL

Mañana, a las 8 1|2 de la noche, en Tenderini 151, deben reunirse los miembros de la Junta Ejecutiva, con el objeto de resolver importantes asuntos para la buena marcha interna de la organización.

Entre otras cosas, hoy que discutiendo llamar al

sesión de la Junta Ejecutiva, a personas versadas científicamente en los problemas sociales y económicos.

Además, considerando la enorme carestía de los artículos de consumo y la desvalorización de la moneda, deberá entrar a estudiar la Junta la manera de regular los salarios de los trabajadores organizados por zonas agrícolas, minera y fabril.

Se nos pide encarecer la asistencia.

CENTRO CULTURAL LA PROTECCION.—Hoy habrá dos grandes bailes familiares, dedicados a las familias del barrio. Matinée de 3 1|2 a 8 1|2 y noche, de 9 1|2 a 12 P. M. La entrada es libre para las señoritas y relaciones amigas.

CONSEJO DE TRANVIARIOS.—Para mañana se ha citado a junta general extraordinaria, para tratar asuntos de gran importancia para la colectividad en general. Se encarece la asistencia a la comisión escrutadora de la votación de la Sección Victoria, y a todo el directorio de esa sección.

LABORES DE LA ASOCIACION DE CUADROS ARTISTICOS

SESION DE DIRECTORIO.—Para mañana, a las 9 P. M., en la Redacción de Vida Obrera, de este diario, están citados a una importante reunión, los miembros de la Mesa Directiva de la Asociación para ocuparse de importantes asuntos pendientes relacionados con la buena marcha de la institución.

Por ser ésta na 2.a citación, se encarece a los directores la asistencia.

CENTRO ARTISTICO ESTUDIO Y PROGRESO.—Para hoy, a las 10 A. M., están citados los socios y socias de este Centro, a una reunión para organizar el Conjunto Artístico. En la mañana de 9.30 a 11.30 A. M., se darán clases instructivas de bailes para los socios y socias.

A las 5 P. M., se dará principio a una matinée en honor de los socios recientemente ingresados a la institución, y a la cual se invita a los socios y familias.

El baile será amenizado por una buena orquesta.

CONJUNTO ARTISTICO "PACO BALLESTEROS".—La reunión de mañana.—En Galvez 917, a las 9 P. M., se reunirán mañana los reorganizadores de este Conjunto Artístico.

Se nos ha pedido encarecer la asistencia de los siguientes socios, señoritas Elsa Manríquez, María Ibañez y Marta Domínguez.

Señores Francisco Ramírez, L. Jonhson, Alberto y Alfredo Tapia, Humberto Limonge, E. Muñoz, A. Kenett, G. Pastorelli, S. de la Cruz, Ramón Núñez y R. Rocco.

Esta reunión tendrá por objeto principal el dar lectura y repartir los papeles de "La Cicatriz", obra original del director artístico de este conjunto, señor Pastorelli.

CONJUNTO TEATRAL ROGEL REYES.—Mañana no habrá sesión.

Todo el elemento que toma parte en la velada ese día, en el Teatro Liga del Trabajo, deberá encontrarse a las 9 P. M.

El Martes habrá sesión.

FIESTAS SOCIALES

CENTRO SOCIAL EMPLEADOS DE COMERCIO (Barrio Estación).—Hoy a las 5.30 P. M., se llevará a efecto una matinée en honor de varias señoritas socias de este Centro. En la noche a las 9.30 P. M., se dará principio a un animado baile social siendo amenizadas ambas reuniones por una buena orquesta.

Local social, Sotomayor $ 5.

ASAMBLEA SOCIAL. — El Círculo de Estudios Benedicto XV, realizará, el próximo Jueves 15 de Mayo, a las 9 P. M., una importante asamblea para conmemorar el 33.o aniversario de la Encíclica de León XIII (Rerum Novarum). Usarán de la palabra los señores: Oscar Alfonso Godoy, Héctor Escribar y Manuel Arenas. La manifestación será en el Teatro Andacollo Mapocho 2347, y la entrada es libre.

SOCIEDAD JUVENTUD ESPERANTISTA DE SAN EUGENIO. — La reunión social de hoy en el teatro. — Esta tarde a las 4.30 se dará comienzo en el Teatro de San Eugenio al baile de la Sociedad Juventud Esperantista. El acto será amenizado con orquesta.

El valor de la entrada importará como siempre, 0.60 para caballeros y libre para las señoritas.

La velada de beneficio de esta noche

EN EL TEATRO DE LA LIGA DEL TRABAJO

Después de dar término a todos los preparativos inherentes a una velada, esta noche se llevará a cabo el beneficio al joven actor Ernesto Serrano, el cual dedica esta velada a los vecinos del barrio Independencia, en cuyas filas milita.

La Academia Artística, Evaristo Lillo, ha tomado a su cargo la organización de esta velada de gracia, lo que revela que el señor Serrano, bien se merece el beneficio.

Por el programa que se desarrolla, el público del barrio Independencia, se podrá dar cuenta, que la velada en referencia merece cooperación.

Se invita, pues, a las familias del barrio indicado.

ATENEO SOCIAL OBRERO GUILLERMO VIVIANI.—Andrés Bello 447.—Hoy, a las 4 P. M., el obrero, Nicolás López, desarrollará el tema que le está encomendado: "Los derechos del pueblo ante la especulación capitalista".

Se invita a estas reuniones instructivas, a los elementos trabajadores sin distinción de ideología. Habrá tribuna libre.

Sociedad Unión del Trabajo

Con motivo de celebrarse mañana el 17.o aniversario de la fundación de esta sociedad, la Comisión de Fiestas ha confeccionado con este motivo, un variado e interesante programa de festejos.

Hoy como número inicial de estas festividades, se servirá, a las 4 P. M., un lunch en el local social, y al cual se han adherido numerosos asociados.

Mañana se realizará una interesante velada literario-musical a la cual han aportado su concurso los artistas señores Pedro Busqués, Miguel Venégas, Petit Pierrot, José Gómez, Moisés Gutiérrez, Oscar Contreras, N. Landin, Fernando Estafanía y las señoritas Maruja García, Victoria Becerra, Marta Becerra, y Amanda Vicuña.

Esta velada será amenizada por la Estudiantina La Armonía.

CENTRO SOCIAL CATOLICO ENCOLETA. — Jornada pública. — Hoy celebra su 11.a jornada pública el comité de conferencias del Centro Social Católico Recoleta.

CENTRO MANUEL CONCHA P.—Para hoy en matinée y noche anuncia este Centro reuniones sociales.

Sociedad Igualdad y Trabajo

EL BANQUETE DE HOY

Con todo brillo se efectuó anoche la velada literario-musical, con que esta institución celebró su 30.o aniversario social. Hoy a las 12 M. se efectuará el almuerzo que anualmente se acostumbra hacer, al que han sido invitados representantes de sociedades obreras y parlamentarios.

Los invitados son los siguientes:

Sociedad Unión de Matronas, Repartidores de Pan, Congreso Social Obrero, Centro El Despertar, Unión Andrés Bello, La Universal, La Aurora, Protección de la Mujer, Empleados a contrata de los Ferrocarriles, Consejo Ferroviario, Consejo Tranviario, Unión de Peluqueros, Gremio de Abastos, Manuel Rodríguez, Comerciantes del Mercado Central, Artesanos La Unión, Figueroa Alcorta, Unión de los Tipógrafos, Fermín Vivaceta, Hojalateros y Gásfiters, Mutual de Comerciantes.

Señores: Galileo Urzúa, Rogelio Vallejos, Sierpe, Manuel Araya, Pedro Fajardo, Darío Zalazar, Artemio Gutiérrez, Juan Pradenas Muñoz y Vicente Adrián.

Las personas que deseen adherirse a este almuerzo, pueden solicitar tarjetas, cuyo valor es de cinco pesos.

CENTRO INSTRUCTIVO DESPERTAR. — Hoy a las 4 P. M. se dará comienzo en este Centro, a la matinée que efectúa los Domingos y festivos. En la noche a las 9, se anuncia un baile social, con la nueva orquesta.

En ambas reuniones, se hará la distribución de las invitaciones para el baile social que se prepara a beneficio de la Escuela que sostiene este Centro, en el vecino pueblo de Peñalolén, y que se efectuará el próximo Miércoles 14.

CENTRO SOCIAL ARAUCO. — Este centro anuncia para hoy bailes en matinée y noche.

A PROPOSITO DE LA VELOCIDAD EN LOS TRENES

EN LA ULTIMA ASAMBLEA CELEBRADA POR LA FEDERACION SANTIAGO WATT, SE ACUERDA CONTESTAR LA CIRCULAR ENVIADA POR EL ADMINISTRADOR DE LA II ZONA

Cumpliendo un acuerdo tomado en la última sesión celebrada por la Federación Santiago Watt, de Maquinistas, Fogoneros y Limpiadores, la mesa directiva de esta institución nos pide la publicación del siguiente manifiesto.

"En la prensa de la capital ha sido dado a luz últimamente una circular firmada por el administrador de la II Zona, señor Aníbal Labra, y dirigida a los maquinistas que forman la Federación Santiago Watt. Esta circular, es a raíz del acuerdo tomado por esta entidad, en el sentido de darle estricto cumplimiento al Reglamento I. T., el que se refiere en uno de sus artículos: a "que los trenes deben llegar a la estación con precaución, sobre todo cuando tiene cruzamiento". El artículo 27 dice: "Toda orden de cruzamiento importa la vía de un peligro y los trenes llegarán a las estaciones con sumo cuidado y harán su entrada a la marcha de un hombre".

Además, como sabe el señor administrador, los trenes de carga no tienen itinerario fijo y corren en la actualidad como especiales, por lo que el personal de maquinista para su seguridad y la del tránsito, considera que en todas las estaciones hay los cruzamientos a que se refiere dicha disposición.

Dice en una de sus partes la circular en referencia: "que el acuerdo de la Federación carece de base que lo justifique y que es atentatorio a los derechos de la Superioridad de la Empresa". A esto debemos manifestar que no carecemos de base, por cuanto el artículo 27 del folleto I. T. es claro y terminante y debemos cumplirlo en todas sus partes, porque a no ser así cualquier accidente que se produzca en las estaciones se hará culpable al maquinista, como sucedió en el accidente de Talagante.

Tampoco es atentatorio a los derechos de la Empresa, porque rebelándonos la precaución resguardamos los intereses del público y de la Empresa.

El artículo 4.o, citado por el señor administrador, dice que los trenes de carrera permanente consultados en los itinerarios harán sus viajes de acuerdo con su horario respectivo No es menos cierto que los itinerarios no están bien consultados con la velocidad que hay que imprimirle a la locomotora para hacer su itinerario, sobre todo a los de pasajeros, los cuales entran a los andenes casi con la misma velocidad que se corre entre una y otra estación. He ahí la mayor parte de los accidentes. La Empresa, por un lado, nos obliga el cumplimiento de los itinerarios, los que son irreducibles, y por otra parte, el algo pasa, se nos aplica el Reglamento.

También dice en una de sus partes, que nosotros nos arrogamos atribuciones y dictamos resoluciones del servicio. Sobre esto debemos manifestar que no nos tomamos atribuciones que no nos corresponden Unicamente cumplimos con el Reglamento.

La Federación hará lo posible porque se publique el Reglamento I. T. para que el público y el país sepan que nosotros no faltamos en lo más mínimo al Reglamento, ni menos barrenamos la disciplina, como dice el señor administrador También publicaremos el itinerario de algunos trenes, para probar que el Reglamento no está de acuerdo con la velocidad que desarrollan algunos trenes — Lázaro Díaz E., vicepresidente. — H. Gusiardo R., secretario."

Sociedad de Practicantes de Chile

LA CELEBRACION DE SU 4.o ANIVERSARIO SOCIAL

Enorme interés se nota entre los componentes de esta entidad por celebrar dignamente el 4.o aniversario de su fundación.

Para este efecto, la comisión de fiestas ha elaborado un excelente programa de festejos, cuyos números principales serán una velada literario-musical y un banquete, el que será servido en uno de los mejores hoteles de esta ciudad.

Las adhesiones a esta fiesta se reciben en la secretaría situada en la calle Bandera 161.

A cada uno de estos actos serán invitados los miembros de la prensa y de las instituciones sociales con las cuales se mantienen relaciones.

UN CONCURSO ENTRE LOS OBREROS MECANICOS

El señor José Antonio Olivares B., inventor de la Fonola de Madera publicará en breve las bases de un concurso que abrirá entre los obreros mecánicos. El objeto de este concurso es para proceder a la construcción de un nuevo motor, que adaptará a su aparato parlante, y cuyo modelo tiene ya confeccionado.

Centro Familiar [illegible]

LA VELADA DE HOY EN HONOR DEL NUEVO DIRECTORIO

Hoy a las 9 P. M. se llevará a efecto en los salones de este Centro la velada que se ha venido preparando en honor del nuevo directorio que recién ha asumido sus funciones.

El programa confeccionado, consulta interesantes números de variedades a cargo de algunos aficionados de la Academia Artística Víctor Noir, entre los cuales se cuentan el señor Luis Barra, Ramón Núñez, Rafael Rocco, Samuio de la Cruz y otros.

Se han nombrado las siguientes personas que para que atiendan los diversos puestos: recepción, señores: Alberto Gana, Melanio Venegas, de bufet; A. Venegas y H. Escobar, de puerta; Rodolfo Martínez y H. Sepúlveda.

El directorio ha invitado al presidente honorario don Rafael Vives, a la Sociedad M. Dávila Baeza, y a los redactores de la página obrera de los rotativos de Santiago.

CENTRO POLICIAL BERNARDO GOMEZ SOLAR. — Hoy habrá matinée y baile nocturno amenizados por una buena orquesta.

CENTRO SOCIAL BELLAVISTA.—Hoy a las 5 P. M., se dará comienzo a la matinée. En la noche a las 9, baile social en honor del Carioca F. C.

CENTRO 1.o DE MAYO. — Hoy a las 4 P. M. y a las 9 P. M., se realizarán en este Centro, dos interesantes reuniones con bailes.

CENTRO RECREATIVO ARTES GRAFICAS. — Hoy a las 5.30 y 9 P. M., se realizarán en este centro dos importantes reuniones sociales.

CENTRO FAMILIAR AMERICA. —Hoy, como de costumbre, habrá bailes en matinée y noche.

ACTIVIDADES DE LA CONFEDERACION DE SINDICATOS BLANCOS DE CHILE. — La velada de hoy en la Casa del Pueblo. — A las 9.30, a las 4 P. M. Hoy se efectuará la 4.a velada cultural organizada por esta confederación de Sindicatos Blancos de Chile, en su local social de la calle de Salas 203.

Entre los números sobresalientes figura el discurso del presidente de la Confederación y otro del secretario del Sindicato de Empleados.

La conferencia estará a cargo de la doctora señorita Ernestina Pérez.

Se invita a todas las familias del barrio, la entrada es libre.

EN EL CONGRESO SOCIAL OBRERO

INTERESANTES ACUERDOS TOMADOS EN SU ULTIMA SESION

(Versión oficial)

En la última sesión se dió cuenta de haberse despachado la circular y el boletín acordado en sesiones anteriores, y de algunas comunicaciones recibidas, a las que se le dió la tramitación reglamentaria.

ARTICULOS DE OBLIGADO CONSUMO

En la hora de los incidentes se llamó la atención por algunos delegados sobre la excesiva carestía que vienen experimentando la leña y el carbón, artículos de obligado consumo para las clases trabajadoras. El carbón se ha vendido en plaza a 77 pesos el saco y la leña tiene un valor bastante subrayado. Con esto las clases obreras aumentan su estado de crisis haciendo más estrecha su situación económica. Sobre el particular, se acordó enviar una nota al honorable Consejo de los Ferrocarriles del Estado, solicitando que se den facilidades para el transporte de estos artículos, y que se faciliten carros a los comerciantes sin distinciones odiosas, que contribuyen a que algunos inescrupulosos, monopolicen estos artículos de obligado

CENTRO 1.o DE MAYO. — Hoy a las 4 P. M. y a las 9 P. M., se realizarán en este centro dos interesantes reuniones con bailes.

CENTRO RECREATIVO ALMENDRAL. — A las 5.30 P. M., se dará comienzo a la matinée que efectúa este Centro todos los Domingos y festivos. En la noche baile social

ACUERDOS SOCIALES

Fomentando la cultura

UN PUNTO PARA LOS ALUMNOS DE LA ESCUELA NACIONALISTA DE PEÑAFLOR.

DE PEÑAFLOR

El Grupo México ha enviado una comunicación al Centro El Despertar, institución que sostiene la escuela Nacionalista de Peñaflor, expresándole su adhesión a dicha obra cultural.

La adhesión a que alude dicha nota está basada en la institución de un premio anual para el mejor alumno de la escuela citada, pudiendo optar a él los que tengan de 6 a 12 años.

Este premio será entregado después de los exámenes de Diciembre en forma especial y llevará el nombre del Presidente Obrero de México.

Tan simpática actitud de esta corporación ha dado motivo para elogiosos comentarios.

Grupo México

SUS ACTIVIDADES SOCIALES

Esta entidad había anunciado la iniciación de sus veladas culturales para los primeros días de este mes, en combinación con la Sociedad Unión de los Tipógrafos.

Por razones diversas, y muy en especial, por un pedido hecho por el presidente honorario, estas veladas no se podrán verificar hasta época.

Servicio de Biblioteca.—Continúa atendiéndose como de costumbre el servicio de Biblioteca. Será interno el horario de préstamos de libros, o sea, diariamente de 7 1|2 a 9 P. M. en Cueto 845, o pedirlos al secretario general por Correo 2, casilla 81 D.

Reunión de dirigentes sociales.—Interpretando el sentir de su presidente honorario y para tratar de un asunto de grande importancia societaria, esta Grupo citará dentro de poco a una reunión de dirigentes de grupos, cuadros o conjuntos culturales, sean éstos artísticos, teatrales o pictóricos.

El día, hora y local se anunciará oportunamente en este diario y por las invitaciones que se repartirán.

Juegos Florales.—Se avisa a los socios que se interesen por participar en los juegos florales del Centro El Despertar que en secretaría serán las bases. Pueden consultarse diariamente o solicitarse copias por correo, a casilla 81 D.

LA ASAMBLEA PRO SALVACION DE LA PAZA SUSPENDE LA CONFERENCIA DE HOY.—La conferencia que se había anunciado para hoy, a las 10 A. M. en el Teatro Elsección, se ha postergado por inconvenientes de última hora para el Domingo próximo, y ésta se efectuará en el Teatro Independencia, cedido galantemente por la Empresa Cinematográfica Max Glüxmann.

CONSTITUCION DE LA COMISION ASESORA DE LA BOLSA DEL TRABAJO.—Ayer se reunieron los delegados de todos los sindicatos, con el objeto de constituir la comisión encargada de asesorar los servicios de la Bolsa del Trabajo.

ESCUELA NOCTURNA.—Conocimientos de dibujo, construcción, matemáticas, etc. La matrícula está abierta todos los días de 7 a 8 P. M.

Local Av. República 517.

FEDERACION DE OBREROS DE IMPRENTA DE CHILE (Sección Santiago)—Hoy debe efectuarse una gran asamblea general con el objeto de conocer el tarifado elaborado por la comisión nombrada al efecto.

La asamblea empezará a las 9 y media de la mañana

Unión de los Tipógrafos

A LOS ASOCIADOS EN GENERAL

La tesorería nos pide poner en conocimiento de todos los que pertenecen a esta sociedad, que hoy funcionará desde las 11 A. M. a 12.30 P. M., para que los que adeudan cuotas, las abonen sin falta este mes, pues se tiene el propósito de presentar un balance con todos los socios al día.

Hoy, en la tarde, también funcionará desde la tres, con igual objeto.

—Hoy se necesita al señor Roberto González. Puede concurrir al local en la mañana o en la tarde.

Citaciones

Sociedad de Inválidos de la Guerra del 79.—A junta general extraordinaria para hoy, a las 3 P. M., a fin de tratar sobre el proyecto del Gobierno por el que se crea el "Hotel de Veteranos del 79".

Unión en resistencia de Obreros en Maderas.—A junta general para hoy, a las 10 A. M., en el local social.

Unión General de Obreros Metalúrgicos.—A junta general extraordinaria para hoy a las 10 A. M., en el local social, a fin de tratar sobre asuntos de importancia.

Sindicatos de Estucadores y Ramos Similares.—A reunión general para hoy a las 5 A. M.

Sociedad de Defensores de Chile en 1879.—A sesión de directorio para hoy a las 3 P. M.

Centro de Tapiceros de Santiago.—A junta general para hoy a las 10 A. M.

Sociedad de Hojalateros y Gásfiters.—A junta general para hoy a las 10 A. M. a fin de tratar sobre asuntos de importancia para la colectividad.

Sindicato de Pintores.—A junta general para hoy a las 9 A. M. en A. Bello 447.

Congreso Social Obrero.—A la comisión de escuela nocturna para el Miércoles a las 8 P. M., en el local social.

Sociedad de Pintores Miguel Angel.—A sesión para hoy, a las 10 A. M., en la secretaría y a la comisión de contabilidad para hoy a las 9 A. M.

Sociedad de Socorros Mutuos de Choferes de Chile.—A junta general para mañana, a las horas de costumbre.

Centro Checoslovaco de la U. N. —A sesión de directorio para hoy, a las 10 A. M.

Federación Obrera de Chile (Comité de Alimentación). — A sesión para hoy a las 8 P. M.

Sociedad de Fonderos Hormeros y Cortadores. — A junta general extraordinaria para hoy, a las 10 A. M., al Directorio, para las 9 A. M.

Centro 21 de Mayo de la Unión — —A sesión de Directorio para hoy, a las 9 A. M., para tratar sobre asuntos de importancia.

Federación de Constructores Autónomos en Resistencia.— Para hoy a las 5 P. M., a los delegados.

Sociedad Unión y Protección de Estucadores.— A junta general para hoy, a las 9.30 P. M. [illegible] la asistencia.

Centro Recreativo Artes Gráficas —A sesión de Directorio para hoy, a las 10 A. M. Se encarece la asistencia y puntualidad en la hora.

Unión de Baldosistas y Ramos Similares en Resistencia. — A junta general para hoy, a las 9.30 A. M., a objeto de tratar sobre la renuncia del Directorio.

Federación de Pintores y R. S. en Resistencia.—A junta general para hoy, a las 9 A. M., en Peumnieí 1057.

Departamento de Construcción de la I. W. W. — A asamblea plena para hoy, a las 8 A. M.

Sociedad Juventud Esperantista.—A junta general para hoy, a las 2 P. M., a objeto de elegir tres directores.

OFERTAS EXTRAORDINARIAS

Para Niños y Niñitas

TRATANDO CONSTANTEMENTE DE ATENDER CADA DIA MAS EFICIENTEMENTE A NUESTRA CLIENTELA EN NUESTRO DEPARTAMENTO DE TRAJES Y ABRIGOS PARA NIÑITAS, HEMOS DESARROLLADO ESTA SECCION HASTA PARA LA EDAD DE 15 AÑOS, DONDE SE ENCONTRARAN PRECIOSOS MODELOS DE NOVEDAD

PARA NIÑITAS

VESTIDITOS de viyella, bordados a mano, de 3 a 5 años, desde. . . . . $ 17.80

VESTIDITOS de terciopelo borlón, de 2 a 3 años, desde $ 19.80

VESTIDITOS tejidos de lana fina, de 3 a 5 años, desde. . $ 39.80

VESTIDITOS de terciopelo finos bordados a mano, de 4 a 5 años, desde. . . . . $ 49.00

VESTIDITOS para jovencitas, de 12 a 15 años, desde. . $ 69.00

ABRIGOS, lindos modelos para 4 años, desde. . . . . $ 29.00

ABRIGOS, lindos modelos para 6 años, desde. . . . . $ 49.00

ABRIGOS, lindos modelos para 8 años, desde. . . . . $ 59.00

ABRIGOS, lindos modelos para jovencitas, desde. . . . $ 79.00



PARA NIÑITOS

BLUSONES tejidos para niños, desde. . . . . $ 12.50

TRAJECITOS tejidos de lana para niños, desde. . . . . $ 21.50

CASACAS de lana para niños, desde. . . . . $ 26.50

VESTIDITOS tejidos de lana, para niñitas, desde. . . $ 17.80

PALETOCITOS tejidos de lana para niñitas, desde. . $ 24.80

POLAINAS tejidas de lana para niñitas, desde. . . . . $ 4.90

MEDIAS tejidas para sport, (niños). . . . . $ 5.90

CALCETINES finos (niños). . $ 1.40

MEDIAS finas reforzadas (niños) . . . . . $ 1.90

AHUMADA ESQUINA MONEDA

CAZADORES en casimir inglés, de 7 a 15 años, 1.a edad. . $ 51.00

CAZADORES en casimir inglés, de 7 a 15 años, finos, 1.a edad $ 75.00

TRAJECITOS estilo francés, lana bordada, de 2 a 5 años, 1.a edad. . . . . $ 29.50

MARINEROS pura lana, de 4 a 10 años, 1.a. . . . . $ 37.00

ABRIGOS Escoceses, de 3 a 7 años, 1.a edad. . . . . $ 49.00

RAGLANES pura lana, de 7 a 15 años, muy elegantes, 1.a edad $ 99.00

SOMBREROS en terciopelo negro, desde. . . . . $ 10.50

ZAPATOS Y ZAPATILLAS DE GOMA, GRAN SURTIDO

GRANDES OPORTUNIDADES EN ARTICULOS PARA SEÑORAS

CASA MUZARD

Tres mil footballistas actuarán hoy en Santiago

EN EL VECINO PUEBLO DE MARRUECOS

EL INTER-CLUBS LOPEZ HNOS. v. MARRUECOS

Todo un éxito promete resultar el encuentro de balompié que los primeros conjuntos del López Hnos. y el Marruecos F. C., llevarán a efecto en la tarde de hoy, en el vecino pueblo de Marruecos.

El interés que ha logrado despertar entre los numerosos adeptos con que cuenta el más popular de los deportes, así como también entre las personas más representativas de esa localidad, quienes se ha invitado especialmente, nos hace presumir que, el match que nos ocupa, llevará un público numeroso, ávido de presenciar una buena academia de football.

EL PRELIMINAR

Los segundos cuadros de estas instituciones, que en la temporada pasada midieron ya sus fuerzas y en cuyo lance, el honor de la victoria correspondió al Marruecos por el score mínimo, ha de ser esta vez el mejor aliciente que tengan tan valientes cultores, para defender sus respectivos blasones.

EL ENCUENTRO DE FONDO

Ya una vez, en las postrimerías de la pasada temporada, los conjuntos representativos de estos clubs, probaron su potencia en un encuentro que resultó del más alto interés.

En efecto, después de una labor llena de hermosas incidencias y durante la cual se puso de manifiesto el buen pie de entrenamiento en que ambos se encontraban, terminó el partido con un espléndido empate a cero goal.

Esto nos hace suponer, en vista de los elementos que ahora actuarán y tomando en consideración la honrosa hoja deportiva que tiene a su haber el Marruecos, con motivo de las derrotas infligidas a diversos equipos de la Copa Chile (Argentina) y por último la hermosa performance desarrollada contra el poderoso cuadro del Audax Italiano, que su novel contendor el López Hnos., tendrá que emplearse a fondo para poder salir airoso en esta brega. Los Hnos. Espinosa, González y Renovales, serán, sin duda, los empecinados defensores de la valla santiaguina.

EL EQUIPO ROYAL DE LA ASOCIACION SANTIAGO

SE SELECCIONARA EN LA TARDE DE HOY EN EL ESTADIO POLICIAL

La Asociación de Fot-Ball de Santiago llevará a efecto esta tarde en el cómodo field del Estadio Policial el primer encuentro de selección de jugadores, a fin de constituir el cuadro Royal que la representará en la competencia por el Escudo Simpson, conocida de todos los aficionados es importancia que revisten estos matchs de selección, ya que de ellos depende la victoria o la derrota cuando se enfrenten con el contendor para que les prepare. La Asociación Santiago también, conoce muy en lo potente que es el rival que tendrá el próximo 8 de Junio, razón por la cual, está empeñada en formar un equipo que represente dignamente su verdadera capacidad, pues desea a toda costa conservar el título de invicta que hasta la fecha ostenta.

A las 3 P. M. y al llamado del árbitro oficial señor Arturo Bezain R., los equipos se presentarán en la siguiente forma:

Equipo probable:

Tourrel;
Peralta, Riffo;
Godoy, Valderrama, Ampuero
Legarreta, Gutiérrez, Vargas
Pardo, Pardo.

O

Jeres, Baeza;
Mediavilla, Ahumada, Domínguez
Vásquez, Germain Plaza,
Valenzuela, Páez,
Ibacache

Equipo posible:

Reservas generales: Cataldo, Bahuerie, Castelblanco, Gallegullos, Hernández, Aguirre, Barahona, Tapia, Lillo, Vásquez, Alarcón, L. Vargas, A. Guzmán, Núñez, Villarroel, L. González y Guzmán.

Todos estos jugadores deberán presentarse a las 2.30 P. M., debidamente uniformados, con excepción de la camiseta que se la proporcionará la comisión respectiva.

LIGA OBRERA DE FOOTBALL

EN LA CANCHA SAN RAMON

Extraordinario brillo promete alcanzar la reunión de esta tarde en la cancha oficial de esta Liga, Avenida Viel, que se dividirá a una cuadra del Cementerio Católico, con motivo de verificarse las semi-finales del campeonato de apertura.

El calendario es el siguiente:

Serie B.— Santiago Ceppy con Deportivo Unión II (semi final); hora 1.45; árbitro señor Próspero González; Director, José Díaz.

Serie A.— Arco Iris v. Pensilvania; hora 2.45; árbitro Luis Cerda; Director R. Barrueto.

Sportivo Unión I con Adolfo Schlack; hora 3.30; árbitro R. Barrueto; Director, M. Aguilera.

Chile Atlético con Claramunt; hora 4.15; árbitro, Próspero González; Director, José Díaz.

DESDE $ 60

RECIBE HECHURAS DE
— TRAJES SASTRE DE —
SEÑORAS Y CABALLEROS

ECHAURREN No. 10

EN LOS FIELDS DE LA LIGA NACIONAL

LOS INTERESANTES ENCUENTROS EN LAS CANCHAS INDEPENDENCIA, SAN PABLO Y VICTORIA

Las canchas oficiales de la Liga Nacional se verán hoy día muy concurridas atendiendo al espléndido carnet de partidas que señala su calendario.

EN LA CANCHA INDEPENDENCIA

En este terreno, ubicado en Huanaco frente a la Avenida Hipódromo Chile, se iniciará la reunión a las 2 P. M. con el encuentro por la división Intermedia entre los Clubs Forlivesi y Unión San Eugenio.

A continuación, ante el réferee señor Dimas Muñoz, dirimirán supremacías por la primera división los cuadros de honor de los clubs Unión Camilo Henríquez y Juan N. Frías.

Ambos equipos tienen una honrosa tradición que respetar, después de memorables jornadas desarrolladas en temporadas anteriores. El Frías, se clasificó campeón el año último y el Camilo Henríquez constituye en la actual temporada una de las mejores "cartas".

La entrada a la cancha está por una puerta especial, situada frente a la Avenida Hipódromo Chile.

EN LA CANCHA SAN PABLO 1448

La partida de fondo en este campo de juegos estará a cargo de los clubs Unión de Caldereros y Peñarol.

El jovén elenco del Peñarol ha ido progresando paulatinamente hasta colocarse hoy entre los clubs que marchan a la vanguardia de la Liga.

La Unión de Caldereros se presenta en la competencia de la primera serie como uno de los más fuertes conjuntos.

El preliminar estará a cargo del Santa María y del Orompello I, conjuntos muy hemogéneos que desarrollan una labor caballeresca y eficiente en la división reserva intermedia.

EN EL FIELD DEL GERMINAR

A los clubs Flamengo y General Bulnes, de la división intermedia, corresponderá la partida de fondo en la cancha que en la calle Victoria posee el Germinar.

El Flamengo ha logrado constituir un cuadro entusiasta y disciplinado, habiendo iniciado sus actividades oficiales en este deporte sólo en la actual temporada. El Bulnes, uno de los clubs más antiguos de la capital, se prepara para hacer frente a su joven rival.

El preliminar estará a cargo del Luis Mandujano y de "Los Tiempos", bajo la dirección del señor Luis A. Martínez.

EL PRECIO DE LAS LOCALIDADES

En la cancha Independencia el precio de las localidades será de sesenta centavos y en las restantes de cuarenta centavos.

EN EL FIELD DE LA CANCHA DEL SANTIAGO F. C.— El field que el club recoletano posee en la Avenida Independencia N.o 1257, será escenario en el día de hoy de interesantes encuentros, cuyo desarrollo auguran un juego lucido.

Por la mañana medirán sus fuerzas los terceros y cuartos equipos del "Carioca" y "Santiago", en disputa por la copa Miguel Blanco y trofeo "Ecuador" respectivamente.

A las 2.30 P. M. los segundos teams de los mismos clubs actuarán por la Copa "Arauco", bajo las órdenes del réferee señor Manuel Moreno.

El lance de fondo estará a cargo de los primeros elencos del Gimnástico y Santiago, que de seguro desarrollarán una labor entusiasta tomando como base los antecedentes de que llegan prestigiados hasta la liza.

OCHAGAVIA ATLETICO I v. JERMAN I, GALVARINO JUVENIL I v. JERMAN OELCKERS II.—Estos equipos jugarán amistosos hoy en la cancha del Ochagavía Atlético, a las 2. P M.

UNION SANTA ELVIRA I Y II v. CERVECERIAS UNIDAS I Y II.—Hoy se llevarán a efecto estos amistoso, a las 2 y 4 P. M., en la cancha del Tocornal.

EN EL ESTADIO DEL GATH Y CHAVES.—Gold Cross versus Gath y Chaves.—En este hermoso Estadio que los empleados de la Casa Gath y Chaves poseen en Los Leones, se efectuará un interesante encuentro de la Copa Prieto, entre el primer team del dueño de casa, el Gath y Chaves, contra el de igual categoría del Gold Cross Atlético.

Este match, como decíamos en nuestra edición anterior, tendrá especial realce, pues se trata de dos buenos cuadros y que en los encuentros que han sostenido anteriormente ha existido equilibralidad muy notoria de fuerzas. En el último match, después de una reñida brega, logró los honores de la victoria por el score mínimo el excampeón de la Metropolitana, el Gold Cross; pero para hoy, el Gath y Chaves se presenta con un cuadro reforzado con nuevos jugadores y bien entrenado, como igualmente su digno contendor.

Esta partida será arbitrada por el campetente referee, señor Francisco Jiménes, lo que es garantía de un juego correcto, a las 3.30 P. M.

A primera hora, 2 P. M., les corresponde jugar a los segundos equipos y en la mañana a los terceros.

Sin mayores detalles damos a conocer los cuadros que actuarán:

Gath y Chaves: Quevedo-Ganter y Vives-Henríquez, Gajardo y Saenger-López, Bezanilla, Alonso, Molina y Arancibia.

Gold Cross: Ramírez-Lucero y Altamirano-Quezada, Aravena y Silva-Campino, Grijalda, Mack, Calderón y González.

EN LA CANCHA MAGALLANES F. C.— De un interesante desarrollo prometen ser las contiendas anunciadas para hoy en esta cancha, ubicada en la Avenida Independencia 1448.

La tarde deportiva se iniciará con el lance entre los segundos cuadros del Morning y Magallanes, que en su respectiva competencia han decollado por sus buenas performances.

El encuentro de fondo servirá a los clubs Magallanes y Morning Star, para acreditar el prestigio de que están rodeados.

La presencia de Carrasco, Domke, Arroyo, Contreras, Moreira y otros por parte del Magallanes I. B., y de Lorca, Cabrera, Vergara, es prenda garantida de que la lid promete un curso emocionante.

Todos estos componentes tienen una destacada hoja de servicios.

Confederación Chilena de Deportes

El Consejo Directivo ha sido citado por el Martes, a las 7 P. M. en el local de la Secretaría.

En la tabla figuran, entre otros, los siguientes puntos:

A) Los segundos juegos Latino-Americanos.

B) Nuevos poderes de la Federación Amateurs de Box.

C) Nombramiento del delegado que irá a los congresos de París.

D) Nota del Conde Henry de Ballet Latow, delegado de la Confederación ante el Comité Olímpico Francés.

F) Los aficionados afiliados que irán a París.



$1.- cajetilla

En el Estadi de Santa Laura

Dos buenos encuentros amistosos se verificarán en la tarde de hoy en este campo deportivo.

A las 2.15 P. M., jugarán los segundos cuadros de los clubs Liverpool y Unión Deportiva Española.

A continuación intervendrán el primer cuadro B de los españoles con el E. Vilches I, con participación de los siguientes conjuntos:

Españoles

Iturrieta
Basáñez Méndes
Rodríguez Alvarez Prieto
Martínez Iturrieta Alvarez
Riera Muñoz

O

Gómez Moya Díaz Acevedo Araya
Riquelme Mella Tejo
Martínez Alfaro
Fañndez

E. Vilches

El encuentro promete alcanzar un lucido desarrollo, atendiendo a que los jugadores del Vilches corresponden casi en su totalidad al conjunto del Germinar F. C., que en varias temporadas sucesivas ha actuado en la Liga Nacional de Football. Además los jugadores Martínez, Tejo, Riquelme, Díaz y Fañndez han representado los colores de la Liga en varios entreciudades.

El cuadro B de la Unión Deportiva Española, que milita en la Copa Chile, Sección Argentina, de la Asociación de Football de Santiago, es también un conjunto de gran porvenir.

SANTOS DUMONT INFANTIL III v. UNION DEPORTIVA ESPAÑOLA III.—Este partido se verificará a las 10.45 A. M. en el Estadio Santa Laura.

Los socios del Santos Dumont se deberán reunir a las 9.30 A. M. en Recoleta esquina S. Dumont.

EN LA CANCHA BARCELONA

EL INTERESANTE LANCE DE HOY

Entre los lances de la Metropolitana anunciados para hoy se destaca el fijado entre estos elencos que se efectuará en la cancha Barcelona, ex Independencia N.o 1.

Conjuntos, ambos de reconocida competencia poseen jugadores de mérito como Fuentes, Barahona, Villalta y Chamarro, en el Balcelona, y del Solar, Prieto, Goycolea, en el Green Cross.

La colectividad catalana puede estar orgullosa de su cuadro representativo, pues sus componentes son destacados jugadores.

Su caballeroso rival, el Green Cross, cuenta en sus filas con veloces footballers de la nueva generación suficientemente preparados con espero.

A las 9 de la mañana de hoy deben encontrarse los equipos La... Barcelona.

A las 1.30 P. M. el Honorable... referee señor Huidobro, los... gados del match de fondo... la siguiente colección:

Deportivo Barcelona

Fuentes
Barahona
Díaz Martínez
Roigs Villalta
Chamorro Cabezas Gutiérrez
Fuentes

María O Arroyo
Aguayo
Prieto Díaz
Larraín Aguilar Márquez
Goycolea del Solar
Ferrer Green Cross

Se ha fijado en un peso el valor de la entrada a cancha.

Pectoral Borussoff 18

contra los ataques de tos convulsiva.

LA SELECCION DEL CUADRO ROYAL DE LA LIGA SANTIAGO

EL PRACTICE DE HOY EN LA CANCHA VICUÑA MACKENNA

Hoy se efectuará en la cancha que posee la Liga Santiago en Av. Vicuña Mackenna esquina de Av. Matta, el práctico de selección de su cuadro royal que se apresta para dirimir supremacías por el Escudo Simpson con el poderoso cuadro de la Liga Metropolitana.

La Liga Santiago que está al tanto del valer de su poderoso contendor, ha seleccionado con cuidado a sus mejores hombres, para hacerlo practicar hoy y elegir de ellos a los de más descollantes méritos.

Esta vez esta institución pondrá frente a frente a los más sobresalientes exponentes de todos los clubs que militan en sus filas y estamos seguros rivalizarán por demostrar su verdadero valer para integrar el cuadro royal.

A las 3.45 P. M. se presentarán bajo las órdenes del Arbitro señor Tagle, los cuadros Posibles y Probables que están formados por los siguientes jugadores:

De la Escuela de Aviación: Sánchez, Tapia, Ojeda y Urrutia; el señor Sánchez, Tapia, Ojeda y Urrutia; el señor Aguero.

Del Carlos Walker: Arriagada, González, Poblete, Vargas y Trujillo.

Del National Sporting: Rivas, Bascur y Acevedo.

Del Loma Blanca: Serendero, Pizarro, Ibaceta, Bobadilla y González.

Del Santa Elena: Alcaíno y Rodríguez.

Del Lusitania: Castillo y Rodríguez.

Estos cuadros jugarán en dos tiempos de 45 minutos cada uno y de ellos se elegirán a los mejores hombres para que formen el segundo período con el cuadro del Luis Prieto Cañas.

GUILLERMO GUZMAN F. C. v. POLITECNICO F. C.—Hoy, a las 10 A. M., se jugará este partido amistoso en la cancha del Patronato de Santa Filomena.

VALPARAISO SPORTING F. C. Y II v. SPORTIVO LINCOYAN I Y II F. C.—Hoy se jugará este amistoso en la cancha Quinta Normal, a las 3 P. M.

CLUB DEPORTIVO "C. Y M. MOLINA LACKINGTON".—Esta institución llevará a efecto hoy el tercer aniversario de su fundación, con un paseo campestre al Parque San Pascual, donde se desarrollará un programa atlético y footballístico, empezando su desarrollo a las 9 A. M.

El punto de reunión será el término de los carros Los Leones, a las 8 A. M., para dirigirse a los terrenos aludidos.

INDEPENDENCIA INFANTIL Y II v. MARRUECOS INFANTIL I Y II.— Estas partidas se jugarán hoy en el vecino pueblo de Marruecos a las 2.30 P. M. Los jugadores del Independencia se reunirán a las 12.30 P. M., en la Estación Alameda.

SMALL STAR I Y II v. RECOLETA I Y II.— Los equipos de estas dos instituciones jugarán hoy un partido en la cancha del Patronato Santa Filomena a las 10 A. M.

El Small pertenece a la Metropolitana y su contendor a la Nacional.

SANTIAGO RANGERS F. C.— Hoy se llevarán a efecto los partidos entre el I, II y III equipos de este club a fin de seleccionar a los jugadores que actuarán en la Liga Metropolitana en la presente temporada. Se recomienda la asistencia de todos los jugadores a la 1.30 P. M. en la cancha de Santa Filomena.

LOS ENCUENTROS OFICIALES DE HOY

LIGA METROPOLITANA DE DEPORTES

PARTIDAS	CANCHAS	HORAS	ARBITROS	DIRECTOR
Copa Jackson				
Ferroviarios v. Miraflores	Campos Sports 1	3.30 P. M.	Gordón Aikman	A. Parodi
Britania con Capitán Prat	Campos Sports 2	3.30 P. M.	Juan Figueroa	H. Aguirre
1.o de Mayo v. Maestranza	Maestranza	3.30 P. M.	Francisco Troncoso	Rojas
Copa Prieto				
Gath y Chaves v. Gold Cross	Gath y Chaves	3.30 P. M.	Francisco Jiménes	C. Aguirre
Green Cross v. Barcelona	Independencia	3.30 P. M.	Eduardo Huidobro	Francisco Barra
Ferroviarios v. Escuela Normal	Campos Sports 3	3.30 P. M.	Eduardo Mac Donal	Lisboa
Copa Campbell				
Barcelona v. Wellington	Independencia	1.45 P. M.	Roberto Aguirre	Francisco Barra
Unión Cordillera v. 1.o de Mayo Juvenil	Campos Sports 1	1.45 P. M.	Luis Gonsáles	A. Parodi
Copa Acosta A.				
Green Cross v. Barcelona	Independencia	10.30 A. M.	Enrique Gusmán	Vergara
Gath y Chaves v. Gold Cross	Gath y Chaves	2.— P. M.	Luis Roatti	C. Aguirre
Copa Acosta B.				
Maestranza v. Victoria de Chile	Maestranza	2.— P. M.	Juan S. Mac Donald	Rojas
Capitán Prat v. Britania	Campos Sports 1	10.30 A. M.	Roberto Zapata	Silva
Ferroviarios v. Miraflores	Campos Sports 2	1.45 P. M.	Ernesto Romero	H. Aguirre
Copa Acosta C.				
Lenin v. Rutená y del Río	Campos Sports 3	9.15 A. M.	José A. Soto	Silva
Trovador Chileno v. Robinovich	Campos Sports 3	1.45 P. M.	Pedro J. Malbrán	Lisboa
Copa Betteley A.				
Gold Cross v. Gath y Chaves	Gath y Chaves	10.30 A. M.	Juan Jiménes	Gacitúa
Wellington v. Barcelona	Independencia	9.15 A. M.	José M. Fernández	Vergara
Copa Betteley B.				
Remington v. 1.o de Mayo	Maestranza	10.30 A. M.	Justo Martínes	Saldías
Capitán Scott v. Río de Janeiro	Campos Sports 2	10.30 A. M.	P. Domínguez	Lores
Copa Chaparro A.				
Bogotá v. Trovador Chileno	Campos Sports 1	9.15 A. M.	Oscar Olivares	Silva
Unión Cordillera v. 1.o de Mayo	Campos Sports 2	9.15 A. M.	Alfredo Vargas	Pérez
Copa Chaparro B.				
Maestranza v. 1.o de Mayo	Maestranza	9.15 A. M.	Francisco Viveros	Saldías
Ferroviarios v. Mac Kay	Campos Sports 3	10.30 A. M.	Manuel Pérez	Silva

LIGA NACIONAL DE FOOT-BALL

Primera División				
U. Camilo Henríquez v. Juan Frías	Independencia	3.30 P. M.	Dimas Muñoz	Jorge Vial
U. de Caldereros v. Peñarol	Yungay	3.30 P. M.	Luis Carvajal	Frollán Lope
División Intermedia				
Flamengo con General Bulnes	Germinar	3.30 P. M.	J. Palominos	L. Martínez
Forlivesi con San Eugenio	Independencia	2 P. M.	Pedro Suitt	Dimas Muñoz
Reserva Intermedia				
L. Mandujano Tobar v. "Los Tiempos"	Germinar	2 P. M.	L. Martínes	Luis Opaso
Santa María con Orompello	Yungay	2 P. M.	F. Barrera	Frollán Lope
Cuarta División				
Camilo Henríquez II con Frías II	Independencia	10.30 A. M.	José Gómez	Cárdenas
U. de Caldereros II con Peñarol II	Yungay	10.30 A. M.	Frollán Luque	Javier Alvare
Séptima División				
Camilo Henríquez III con Frías III	Independencia	9.15 A. M.	Virginio Cárdenas	Cárdenas
U. de Caldereros II con Peñarol III	Yungay	9.15 A. M.	Javier Alvarez	Javier Alvare

ASOCIACION DE FOOT-BALL DE SANTIAGO

Selección				
Equipo Probable con Posible	Estadio Policial	3 P. M.	Arturo Bescain	E. Cádiz
Copa Ulises Alvarez				
Benjamín Dávila II con 5 Abril II	Estadio Policial	10.45 A. M.	Juan B. Lapiedra	Fortunati
Copa Arauco				
Guacolda II con Borgoño II	Estadio Policial	3.15 P. M.	Jorge Días	E. Cádiz
Badminton II con Internado II	Badminton	3.45 P. M.	Jorge Olivares	Pedro Pedro
Santiago II con Carioca II	Santiago	3.45 P. M.	Manuel Moreno	J. Galdames
Copa Luis A. Poblete				
Wanderer II con Maestranza II	E. de Artes	3.15 P. M.	Juan Salinas	Bascuñán
Malleco Austral II con Everton II	E. de Artes	3.45 P. M.	U. Fuentealba	Bascuñán
Copa Miguel Blanco.—República				
Benjamín Dávila III con 5 Abril III	Estadio Policial	9.15 A. M.	Ernesto Sepúlveda	Fortunati
Copa Miguel Blanco.—Chile				
Guacolda III con Borgoño III	E. de Artes	10.45 A. M.	Juan Oyarzún	Bascuñán
Santiago III con Carioca III	Santiago	10.45 A. M.	Oscar Gallardo	Julio Morale
Copa Ecuador				
Santiago IV con Carioca IV	Santiago	9.15 A. M.	Erasmo Zapata	Julio Morale

LIGA DE FOOT-BALL DE SANTIAGO

Primera División				
Equipo Posible c. Probable	Vicuña Mackenna	6 P. M.	Carlos Tagle	Juan Allaga
Serie Liviana				
Universal I c. Galvarino I	Luis Arrieta	8 P. M.	Pedro Santander	M. Muñoz
Segunda División				
Luis Arrieta II c. C. Rochette I	Luis Arrieta	1.45 P. M.	Andrés Allaga	M. Muñoz
Carlos Walker II c. Santa Elena II	Vicuña Mackenna	1.45 P. M.	J. Sepúlveda	
Tercera División				
J. M. Infante II c. A. Defensores de Chile II	Vicuña Mackenna	10.30 A. M.	V. Montalva	A. Soler
Ricardo Lyon II c. T. Godoy I	Vicuña Mackenna	9.15 A. M.	V. Montalva	A. Soler
Lusitania II c. U. de Peluquero II	Vicuña Mackenna	3 P. M.	Carlos Tagle	Juan Allaga

LIGA OBRERA DE FOOT-BALL

Serie B.				
Santiago Ceppy c. Deportivo Unión II	San Ramón	1.45 P. M.	P. Gonzáles	Dionisio Cerda
Serie A.				
Arco Iris c. Pensilvania	San Ramón	2.45 P. M.	Luis Cerda	R. Barrueto
Deportivo Unión I c. Adolfo Schlack	San Ramón	3.30 P. M.	R. Barrueto	M. Aguilera
Chile Atlético c. Claramunt	San Ramón	4.15 P. M.	P. Gonzáles	José Díaz

LIGA INFANTIL DE FOOT-BALL

Primera División				
Serie A.				
Fundición Libertad v. Carioca	Magallanes	11 A. M.	Arturo Weitz	L. Vargas
Guacolda c. Santiago	Magallanes	10 A. M.	L. H. Vergara	L. Vargas
Serie B.				
1.o de Mayo c. Defensores de Chile	Vicuña Mackenna	9.30 A. M.	Armando Godoy	Orellana
Tercera División				
U. Deportiva Española c. Santos Dumont	U. D. Española	10.45 A. M.	Radi Lavat	F. Escobar

ESTUDIE EL NEGOCIO

DE LA

Compañía de Teléfonos y Servicios Eléctricos

CAPITAL... $ 30.000,000 m/c.

Dividido en 600,000 Acciones de $ 50.00

pagaderas en 4 cuotas de $ 12.50 c/u.

NO HAY INVERSION DE CAPITAL MAS SEGURA Y LUCRATIVA

PIDANOS INFORMES

Compañía de Teléfonos y Servicios Eléctricos

ESTADO 91
Casilla 115-D
SANTIAGO

COCHRANE 885
Casilla 1045
VALPARAISO

CICLISMO

LAS GRANDES CARRERAS DE HOY EN EL VELODROMO DEL BARCELONA

SERVIRA DE BASE AL PROGRAMA EL "RECORD DE LA HORA", PARA PRIMERA CATEGORIA

LOS CAMPEONES DIRIMIRAN SUPREMACIAS EN LOS 16,000 METROS

El Velódromo que el Club Deportivo Barcelona posee en San Pablo N.o 4848, servirá de escenario en la tarde de hoy al desarrollo de un interesante "meet" organizado por el Club Arco Iris, como un homenaje a los deportistas que en los Juegos Olímpicos de París defenderán los colores nacionales.

Esta laudable iniciativa ha hallado entusiastas elogios, mereciendo la entidad ciclista, los parabienes de todos los círculos deportivos por una resolución que se encuentra dentro de un amplio espíritu deportivo.

Las instituciones congéneres al Arco Iris, han comprendido espléndidamente los buenos propósitos de los organizadores, y es por ello que se han apresurado a recomendar a sus componentes que presten todo su concurso al éxito de una reunión que, por su alto significado, debe resultar brillante.

Nuestros aficionados deben congregarse en el campo del Barcelona para estimular no tan sólo a los vencedores en los diversos números del programa, sino también a los atletas que en tierra extranjera serán los adalides del esfuerzo chileno.

EL PROGRAMA Y COMENTARIOS

El carnet de pruebas elaborado por el club organizador, es novedoso, y seguramente dará margen a llegadas estrechas. Los "rush" servirán para apreciar el embalaje final de cada concursante que en esta oportunidad especial querrá destacarse notablemente.

Las siete carreras se detallan como sigue:

Primera carrera.—Media hora por equipos, para tercera categoría, con llegadas parciales, una cada cuarto de hora.

Segunda carrera.—1,600 metros para infantiles.

Tercera carrera.—Una hora por equipos, para segunda categoría, con cuatro llegadas parciales, una cada cuarto de hora.

Cuarta carrera.—1,200 metros para señoritas.

Quinta carrera.—Record de la hora, individual, para primera categoría, con cuatro llegadas parciales, una cada cuarto de hora.

Sexta carrera.—16,000 metros para campeones, con cuatro llegadas parciales, una cada 4,000 metros.

La simple lectura de este programa basta para arribar a la convicción de que todos los aficionados se Jarán cita a presenciar un torneo organizado con la buena intención de estimular a los representantes ciclistas que en París reiterarán la brillante performance de Botafogo.

Los concursantes que actuarán en París, participarán en las jornadas de la tarde deportiva de hoy, a fin de afianzar el prestigio que poseen para las relevantes justas mundiales próximas. Los nombres de Alejandro Vidal, Francisco Juillet, Gumercindo Salinas y Ricardo Bermejo, servirán para confirmar las victorias que los han elevado hasta un sólido pedestal.

Las jornadas por equipos reunirán a elementos valiosos del pedal y darán la certeza de que el ciclismo se encuentra en sus mejores días de esplendor y gloria.

En el record de la media hora veremos en interesante lid a corredores de tan brillantes estilos, como Eduardo Venegas, Jorge Vilela y Luis Nebot, que en sus presentaciones anteriores han demostrado condiciones más que suficientes para una victoria destacada. La subdivisión de la prueba en cuatro llegadas parciales asignándose puntos en cada una de ellas, le dará todo el sealce de una emocionante contienda, y obligadamente nos ofrecerá la ocasión de lides de notable tecnicismo.

Una prueba simpática será la destinada para señoritas, cuyo desarrollo servirá para apreciar el adelanto a que ha arribado la rama del pedal entre el elemento femenino. La participación de las señoritas Marta Lassen, Irma López, Ida Thomas y otras, tienen asegurado un curso interesante a esta contienda.

La jornada de fondo contará con el concurso de Ricardo Bermejo, el popular zorro Vidal, Francisco Juillet y Gumercindo Salinas, los representantes chilenos en los campeonatos mundiales de París. Su sola presencia en el field provocará una explosión de aplausos y el reflejo fiel de lo que podrán sus músculos en la capital francesa.

EL JURADO CONTROLADOR

El torneo será controlado por el siguiente comité directivo:

Miembros honorarios, señores Jorge Matte Gormaz, Armando Venegas, Servando Subercaseaux, Ismael Edwards Matte y Vicente Sepúlveda.

Comisario general, señor Antonio Robles.

Jueces de llegada, señores Emilio González, Gabriel Leiva, Severo Rojas, Américo Simonetti, Jesús Palau y Rigoberto Saavedra.

Juez de partida, señor Erasmo S. Vásquez.

Anunciadores, señores Héctor Bola y Carlos Arancibia.

Jueces de cancha, señores Emilio Cott, Miguel Alvarez y Luis Salinas.

Cronometrador oficial, señor Armando Farías.

Tesoreros generales, señores Luis Pérez Ahumada y Pedro Mussat.

DETALLES GENERALES

Una buena banda de la guarnición amenizará esta interesante reunión.

El club organizador ha contratado un servicio especial de locomoción para facilitar a los aficionados el acceso al sitio del torneo.

CLUB CICLISTA CHACABUCO.—Hoy llevará a efecto este club unas carreras internas por camino para todo competidor. La ruta fijada es Puente Alto de ida y vuelta.

La partida será a las 8 1|2 A. M. desde Santa Rosa esquina San Joaquín.

CLUB CICLISTA ESTRELLA.—Cita a junta general para hoy, a las 10 A. M. en Brasil 842.

EQUITACION

EL GRAN CONCURSO HIPICO DE HOY

SE VERIFICARA A LAS 2.30 EN EL ESTADIO DE LOS LEONES

En el Picadero del Estadio Los Leones se verificará en la tarde de hoy el Concurso Hípico organizado por el Deutscher Sport-Verein y que anualmente verifica con especial brillo.

El programa comprende recorridos sobre obstáculos para socios de Clubs de Paperchase y oficiales de Regimientos montados, separadamente y finalmente un Postillon Race.

Terminado el concurso se verificará en las canchas de tennis del Estadio una lucida reunión social.

EL PROGRAMA

Primera prueba.—A las 2 1|2 P. M.—Recorrido sobre 5 obstáculos para socios de los Clubs de Paperchase montando caballos particulares del Club. Cada Club deberá presentar un team de 4 jinetes y uno de reserva.

Premios: Copa Lindenau, premio temporario actualmente en poder del Santiago Paperchase Club y tres premios individuales.

Inscritos:

Por el Santiago Hunt Club: Juan Infante, en Chercan, Ignacio Errázuriz, en Tonada; Nemesio Vicuña, en Clarín y Roberto Correa, en Cuprin. Reserva Arturo Jara, en Llallagua.

Por el Club Sector Santiago: Ricardo Lemus, en Fierabras; Cardenio Ramírez, en Palique; Carlos Meneses, en Jilguerillo y Luis Ramírez, en Sectorina. Reserva, Guillermo Moreno, en Pudiera Ser.

Por el Deutscher Sport Verein: Elías Yáñez, en Zocalona; Alfredo Brand, en Rubio; Adolfo Schlegel, en Margot y Erich Stauss, en Homero. Reserva, Hellmuth Haensel, en Volcano.

Por el Santiago Polo Club: Alfredo Houston, en Caracol; Oscar Silva León, en Mynord; Isidro Hevia, en Espartano y José Palma en Orellana. Reserva, Carlos Yávar en Esepece.

Por el Club Nacional de Paperchase: Federico Stevenson, en Corsario; Sergio Lecaros, en Don Fausto; Samuel Salas, en Cascabel y Oscar Pando, en Espartano.

Segunda prueba.—Recorrido sobre 5 obstáculos para oficiales de regimientos montados, en caballos de su propiedad o del Ejército. Cada Regimiento deberá presentar un team de 4 jinetes y uno de reserva.

Premios: Copa Klein, actualmente en poder de la Escuela de Caballería y tres premios individuales.

Inscritos:

Por la Escuela de Caballería. Cap. Luis Larenas, en Zendavesta; Tte. Amaro Pérez, en Salsiff, Tte. Julio Silva, en Burco y Tte. Benjamín Rodríguez, en Zarzo. Reserva, Tte. Alfonso Balmaceda, en Zonzo.

Por la Escuela Militar: Tte. Ernesto Salbach, en Quimera; Tte. Guillermo Cood, en Rondalla; Tte. José Galvez, en Fígaro y Tte. Darío Fuentealba, en Sapo. Reserva, Tte. Luis Vidal, en Sidra.

Por el Regimiento Cazadores: Mayor E. Deichler, en Mila; Tte. Guillermo Deichler, en Brisa; Tte. Guillermo Garín, en Zumaque y Tte. Luis Lennon, en Alicio.

Por el Grupo Escala: Antonio del Pedregal, en Vulcanito.

Tercera prueba.—Postillón Race.—Recorrido sobre 5 obstáculos para todo competidor. Tres premios individuales.

Inscritos:

Por el Santiago Hunt Club: Juan Infante, en Chercan-Chimbaso; Ignacio Errázuriz, en Tonada-Clarín.

Por el Club Sector Santiago: Ricardo Lemus, en Palique-Fierabras; Carlos Meneses, en Jilguerillo-Doranita.

Por el Deutscher S. Verein: Miguel Froech, en Sorpresa-Homero; Adolfo 2.o Schlegel, en Margot-Sorpresa; Elías Yáñez, en Zocalona-Piedrabuena.

Por el Santiago Polo Club: Oscar Silva León, en Mynord-Orellana.

Por el Grupo Escala: A. del Pedregal, en Vulcanito-Muñeca.

EL JURADO

El concurso estará controlado por el siguiente Comité Directivo:

Señor Carlos Ibáñez, Comandante de la Escuela de Caballería; señor Aquiles Vergara, presidente del Santiago Paperchase Club; señor Bartolomé Blanche, comandante del Regimiento Cazadores; señor Germán Winterhaller, presidente del Deutscher Sport Verein.

Controladores: señores Armando Vargas, Agustín Correa Avila, Juan Infante Reyes, Jorge Koster Marmaduque Greve y Jorge Lillo Quezada.

Juez de cancha y paddock, señor Hellmuth Haensel.

"PIDA VINO BENITEZ"

RADIO — RADIO

Ponemos a disposición del distinguido público nuestra nueva sección de

RADIOTELEFONIA

Acabamos de recibir un inmenso surtido de toda clase de materiales de las más afamadas marcas, tanto en receptores completos, como en piezas sueltas, alto-parlantes, baterías, fonos, accesorios, etc.

Recomendamos los receptores Mitchell desarmados del tipo AD y AD 2. a precios muy convenientes.

Trasmisores Westinghouse. Unidades Detectoras y Amplificadoras

SOLICITE PRECIOS — VISITE NUESTRA EXHIBICION

Oscar Spoerer y Cía.

Distribuidores de la Casa Errázuriz, Simpson y Cía. Ltda.

BANERA 24 —:— CASILLA 7566

ATLETISMO

EN LAS FILAS DE LA ASOCIACION ATLETICA DE SANTIAGO

LOS TORNEOS DE LOS CLUBS ATLANTIDA, EL GLOBO, FLAMENGO, CAUPOLICAN Y BOGOTA

Durante el día de hoy nuestras instituciones atléticas verificarán en diversos estadios importantes reuniones deportivas, las que detallamos a continuación:

CENTRO SPORTIVO ATLANTIDA

Hoy a las nueve de la mañana se efectuará el primer torneo interno de la temporada, que realiza anualmente este Centro, que sirve de entrenamiento a los atletas que compiten en las diversas reuniones de la Asociación, y al mismo tiempo para mantener latente el entusiasmo deportivo entr sus asociados.

EL PROGRAMA

El programa que se desarrollará es el siguiente: 100 metros (series); bala, salto alto, 110 metros vallas, disco, salto largo, 400 metros y 1.500.

EL JURADO

El jurado que controlará las diversas pruebas lo componen las siguientes personas: árbitro general don Juan de Dios Venegas; ayudante, Carlos E. Gorigoitía; juez de llegada E. L. González; de partida G. Parraguirrez; cronometradores: G. Alfaro, J. Pérez.

Entre los socios existe marcado entusiasmo y todo hace presumir una interesante reunión.

CENTRO SPORTIVO EL GLOBO

Hoy a las tres de la tarde se efectuará el campeonato atlético interno con que esta institución inicia la temporada atlética del presente año.

Dado el entusiasmo que se nota entre los socios, creemos que este torneo será todo un éxito.

El Programa

Las pruebas a realizarse son las siguientes:

100, 400, 800, 1.500 y 5.000 metros planos.

5.000 metros marcha con handicap.

Lanzamiento de la bala.

En este torneo se empezará a disputar la posesión de una hermosa copa que el directorio obsequiará al atleta que obtenga mayor número de puntos en las diferentes reuniones que se efectuarán durante el año; los que ocupen los tres puestos siguientes recibirán como premio, una artística medalla de plata con centro de oro.

CENTRO DEPORTIVO FLAMENGO

Se cita para hoy a las diez de la mañana en el Estadio Los Leones a todos los atletas de este Centro a fin de seleccionar el equipo de posta 3x1.000. De un modo especial a Pedro Campos, Guillermo Núñez y Madrid Salgado.

NATIONAL SPORTING CLUB

Hoy se verificará el torneo atlético por la copa Guzmán, en el campo deportivo de la Escuela Militar. Actuará como árbitro general el Teniente señor Ramón Cañ M.

EL INTER-CLUB CAUPOLICAN Y BOGOTA.—Hoy, a las 8.30 A. M., se iniciará en los Campos de Sport de Ñuñoa un interesante inter-club atlético entre el Cuerpo de Exploradores Caupolicán y el Centro Atlético Bogotá.

EL PROGRAMA

100 metros planos, sieres. Lanzamiento de la bala. 400 metros planos. Lanzamiento del dardo. 1600 metros planos finales. Salto alto, Lanzamiento del disco. Salto largo. 1.500 metros planos. Salto de la garrocha. Post 4x100 metros.

EL JURADO QUE LAS CONTROLARA

Arbitro general, señor Carlos Strutz.

Juez de partida, señor Abraham González.

Jueces de llegadas, los señores Alejandro Varas, Renato Díaz, G. Tapia y R. Pardo.

Jueces de saltos y lanzamientos, los señores R. Pardo, Guillermo Maldini y Alejandro Varas.

Jueces de curvas, los señores Luis Navia, Roberto Oyanedel, T. Casenave y N. Cárdenas.

Medidores, los señores Renato Díaz y G. Tapia.

Anunciador, señor Roberto Oyanedel.

A los atletas se les recomienda encontrarse en los campos a las 8 A. M., pues la partida de la primera prueba se dará con el número que haya, a las 8.30 A. M., a fin de no interrumpir el programa.

TIRO AL BLANCO

EL CONCURSO DE HOY EN EL STAND RECOLETA

Hoy tendrá lugar en el "stand" del Polígono Recoleta, un interesante certámen entre diversos clubs de la provincia de Santiago y Valparaíso, con lo inauguración de la nueva temporada de ejercicios.

En el campeonato de hoy pueden participar también todas las personas que lo deseen aún cuando no sean miembros de ningún club.

FEDERACION ATLETICA DE CHILE

EL ENTRENAMIENTO GENERAL DE LA MAÑANA DE HOY EN EL PARQUE COUSIÑO

Hoy, a las 8.30 A. M., se efectuará en el Parque Cousiño uno de los torneos de entrenamiento más interesantes de la actual temporada deportiva.

El sólo hecho de haberse dado a la publicidad la iniciación de la erogación pública que se hará al campeón Floridor Castillo, ha despertado gran entusiasmo entre los pedestres por ayudarlo, ya que su potencia no es desconocida por nadie.

Por consiguiente, hoy, a las 8.30 de la mañana se darán cita en la elipse del Parque y se pondrán a las órdenes del entrenador todos los atletas afiliados a la Federación Atlética de Chile, con el objeto de darle curso al programa preparado y que como lo dijimos ayer, está compuesto de las siguientes pruebas:

100 metros infantiles.
200 metros todo competidor.
1,500 metros todo competidor.
5,000 metros con saltos y
10,000 metros todo competidor.

Dirigirá el entrenamiento el señor Becerra, quien tendrá como ayudante al secretario del Pietro Doriando, señor Juan Nadales y como fiscalizador de los saltos al señor Alberto Quiroz.

ESGRIMA

EN HONOR DE LOS ESGRIMISTAS DEL AUDAX ITALIANO

LA REUNION SOCIAL DE HOY EN EL CENTRO DEMOCRATICO

Esta noche se realizará una reunión social del más alto significado organizado por el Audax Italiano en honor de los jóvenes esgrimistas socios del Club, señores: Paulo y Félix Corte, hermanos Orlandini y Aurelio Simonetti, haciéndose extensiva a su profesor señor Valencia, en prueba de afecto por haber obtenido dos lugares de preferencia en dorete en el campeonato de Chile, organizado por la Federación de Esgrima de Chile, para seleccionar a los representantes de Chile a los Juegos Olímpicos Mundiales de París.

La reunión se efectuará en el salón de Honor del Centro Democrático Italiano, situado en San Isidro 92.

El Excmo. Ministro de Italia, com. don Fortunato Castoldi, presidirá la reunión que se iniciará con un gran banquete, al que han adherido no menos de 100 personas. A continuación, en el gran salón de recepciones se realizará un baile con asistencia de distinguidas familias de la colonia italiana.

Una de las mejores orquestas de la capital tendrá a su cargo la amenización de la reunión.

EL CAMPEONATO DE SABLE

VENCE EL SEÑOR OSCAR NOVOA

En la tarde de ayer se verificó la eliminatoria final del campeonato de Chile de sable entre los seis que ocuparon los primeros lugares en los torneos desarrollados por la Federación de Esgrima de Chile en el Centro Democrático Italiano.

Verificados los encuentros entre los señores Amaro Pérez, Oscar Novoa, Rafael Fernández, Jorge Garretón, Miguel Montoya y Manuel Castro, el resultado final fué el siguiente:

1.o Señor Oscar Novoa, con 5 victorias.
2.o Señor Rafael Fernández, con 4 victorias y 1 derrota.
3.o Señor Amaro Pérez, con 2 victorias y 3 derrotas.
4.o Señor Jorge Garretón, con 2 victorias y 3 derrotas.
5.o Miguel Montoya, con 1 victoria y 4 derrotas.
6.o Señor Manuel Castro, con 1 victoria y 4 derrotas.

En los empates producidos en el tercero y cuarto puestos vencieron los señores Amaro Pérez y Miguel Montoya, respectivamente.

CITACIONES

Germán Oelckers F. C.—Junta general para mañana a las 8 P. M. en primera, y 8 1|2 en segunda citación.

Teniente Godoy Juvenil F. C.—Directorio para el Martes a las 9 P. M., en Crédito 460.

APROVECHAR!...

Remítanos hoy mismo sesenta centavos y nosotros le enviaremos una cartulina con un juego impreso de los que publica "La Nación" los Domingos.

LA MUNDIAL

Compañía de Seguros Generales

CAPITAL: $ 2.000,000

Oficina Matriz: SANTIAGO. — Edificio de su propiedad: BANDERA esq. MONEDA

Teléfono 1910. — Casilla 12-D —:— Dirección teleg. MUNDIAL

DIRECTORIO.

ROBERTO SANCHEZ G. DE LA —, Presidente. — RICARDO LYON, Vice-Presidente

Directores:

LUIS ANTONIO VERGARA, JORGE V. JENKINS, ALBERTO LATHAM

CARLOS MASCARO SERRANO, Director - Gerente — OCTAVIO UNDURRAGA LAZO, Sub-Gerente

ERNESTO SOZA, Médico - Jefe — ARTURO H. CLEMENT, Actuario

ERNESTO BARROS JARPA, Abogado — DOMINGO A CORREA, Inspector General

JUAN B. PARODI, Inspector en viaje

Departamento de Vida

Emite pólizas en todos los planes conocidos, a la prima más baja, y en las condiciones más liberales. SEGUROS INDIVIDUALES, SEGUROS EN CONJUNTO (marido y mujer). DOTES PARA NIÑOS. Conviene imponerse de las ventajosas condiciones de sus seguros de vida y solicitar prospectos.

Departamento de Incendio

Efectúa seguros contra incendio, riesgos marítimos, mercaderías en viaje por ferrocarril, lucro cesante, accidentes del tránsito, etc.

Cuenta con agencias en toda la República y a su gran liberalidad y rapidez para liquidar los siniestros e indemnizaciones de perjuicio, deben en gran parte la confianza de que goza en el público.

Las Pólizas de Incendio de "LA MUNDIAL", son aceptadas en garantía por los Bancos y todas las instituciones de crédito. Pídanse prospectos a sus agentes o directamente a la oficina principal,

BANDERA ESQ. MONEDA. —:— SANTIAGO

$ 175 - OCASION

Ternos o sobretodos, fino casimir inglés, corte y forraduras de primera calidad, ofrece:

"Barrera Sastrería"

J. M. BARRERA — L. METTIFOGO, cortador sastre

826 — AGUSTINAS — 826

UNA ACCION QUE HONRA A LA 4.a COMISARIA

ESTA REPARTICION POLICIAL RECOGE A CUATRO NIÑITOS QUE HABIAN QUEDADO ABANDONADOS EN MEDIO DE LA MAS HORROROSA MISERIA

Gracias a la iniciativa del Comisario de la Cuarta Comisaría y de los vecinos del barrio se han salvado de la muerte por hambre, cuatro pequeñuelos que estaban abandonados con su padre muerto y su madre agonizante en un hospital.

El Comisario de la mencionada repartición policial, señor Contreras, comunicó por medio de la siguiente nota a la Prefectura los hechos:

"El 5 del presente se presentó a esta Comisaría, el señor Hipólito Salas, Huemul N.o 1413, denunciando que en ese mismo domicilio habían quedado cinco niños de corta edad abandonados, debido a que el padre había fallecido hace poco tiempo y la madre se encontraba en el Hospital de San Borja, en estado grave a causa de un reciente parto.

Comisioné al Sub-Inspector don Pedro Díaz, para que investigara lo ocurrido, habiendo podido comprobar lo aseverado por el señor Salas y encontrando además que una niñita de dos días, había fallecido y en esos momentos era velada por sus demás hermanos.

Ordené al citado Sub-Inspector, iniciara una suscripción entre la oficialidad de esta Comisaría y el vecindario, con el objeto de allegar fondos para la mantención de los niños y dar sepultura al que había muerto, habiendo logrado juntar entre los oficiales la cantidad de treinta y cuatro pesos ($ 34.00), y entre el vecindario, la cantidad de noventa y cuatro pesos y veinte centavos ($ 94.20), lo que forma un total de ciento veintiocho pesos, veinte centavos. De estos fondos se gastaron la cantidad de cincuenta pesos ($ 50.00), por el servicio fúnebre, el que fué atendido por esta Comisaría, y tres pesos por derecho de sepultación, lo que da un total de cincuenta y tres pesos, gastos que se comprueban con las facturas que tengo en mi poder.

El saldo que es de setenta y cinco pesos veinte centavos, queda para la mantención de los niños.

Por el momento, éstos han quedado repartidos en la siguiente forma:

Carlos Jara, de 11 años de edad, a poder del Sub-Inspector, don Pedro Díaz. Jorge Jara, de 8 años se encuentra ocupado en la calle Castro 385, donde gana 15 pesos mensuales, con comida, viniendo a hospedarse a la casa de Juan Zúñiga, compadre de la enferma, el cual por contar con muy escasos recursos, no pudo hacerse cargo de los demás pequeños.

La señora Isabel v. de Garretón, Moneda 1575, ex-patrona de la enferma, se hizo cargo de Guillermo y María Jara, de 7 y 6 años respectivamente.

Carmen Abarca de Bolívar, Huemul 1418, mayordoma del conventillo, quedó a cargo de Laura Jara, de 1 y medio año de edad, a la que se le asignó la cantidad de un peso ($ 1.00) diario por la mantención de la niñita, que debido a su corta edad, requiere una alimentación especial, dinero que se sacará del resto de lo erogado.

Se le comunicó a la madre de estos niños, María Vásquez, que como digo anteriormente, se encuentra en estado grave en el Hospital de San Borja, Sala San Blas, la forma en que fué sepultada su hija difunta y las medidas tomadas para velar por sus demás hijos. Debido a su gravedad no se le pudo interrogar sobre ningún otro punto.

Lo que comunico a usted para su conocimiento y los fines a que haya lugar. (Firmado):—H. Contreras, Comisario".

El Prefecto de Policía puso la siguiente providencia a la comunicación:

"Se aprueba la actuación del personal de Jefes y Oficiales de la 4.a Comisaría en los asuntos materia de la nota que precede y llegue a todos ellos un caluroso aplauso de esta Prefectura.

Anótese.

(Firmado): — C. R. Dinator, Prefecto interino".

TRIBUNALES DE JUSTICIA

MOVIMIENTO HABIDO EN 10 DE MAYO DE 1924

CORTE SUPREMA

Se ocupó de las causas en acuerdo.

Fallada en cuenta: Recurso de queja Leguisamón Ramos, sin lugar.

Borrador de sentencia:

El señor Presidente Moreno entregó en la causa contra Espinoza y otros.

Designación de Ministro Redactor: Se designó al señor Salas Edwards, en la causa de Banco Garantizador con Fábrica Nacional de Cemento "La Cruz".

CORTE DE APELACIONES

Sábado 10 — Relator, señor Gutiérrez.

1 Contra Marcos Cánera, aprobada; 2 Contra Enrique Soto, id.; 3 Contra Enrique Briceño, id.; 4 Contra María Mercedes Muñoz, id.; 5 Sumario por lesiones de Arturo Bronck y muerte de Román Pacheco, id.; 6 Sumario por suicidio del penado Pedro Mena, id.; 7 Contra Oscar Báez, id.; 8 Contra Rafael Garay, id.; 9 Contra Juan Retamal, casada de ocio; 10 Contra Antonio Bustamante, confirmada; 11 Contra Alvaro Silva, id.; 12 Contra Juan González, aprobada; 14 Contra Ernesto Díaz Ríos, confirmada; 15 Contra Ernesto Silva Pozo, en acuerdo; 16 Contra Antonio Batarce, honorario de don Lorenzo Claro Lastarria, confirmada; 17 Contra Batarce, honorario de don Miguel Aranciblia, id.

Ministro de semana, señor Blanche Tupper.

Secretario, el señor Alcalde.

Alegaron:

Don Roberto Marín por la casación, en la 9.a; don Blas Gallo, por la confirmación, en la 14.a; don Nazario Chacón y don Fernando Paalcios, en la 15.a; don Gabriel Amunátegui por la revocación, en la 16.a y 17.a

SEGUNDA SALA

Relator, señor González Campos

1 Recurso de hecho de Elías Errázuriz, acuerdo y diligencia; 3 Eleodoro Errázuriz contra Antonio Ferray, acuerdo.

No vistas las demás.

Fallada agregada:

Contra Oscar Moreno y otros, confirmada.

Alegaron:

En la 1.a, don Hernán Echeverría con don Pedro Aguirre Cerda.

En la 3.a, don Ambrosio Montt, revocando.

En la agregada, don Gustavo Montero, revocando.

TERCERA SALA

Relator, señor Varas Olea

1 Sumario por envenenamiento de Alejandro Gutiérrez, aprobada; 2 mo Mujica, por la consulta.

CAUSAS EN TABLA DE LA CORTE SUPREMA

Semana del 12 al 17 de Mayo de 1924

PRIMERA SALA

Lunes 12.

Relator, señor Novoa

1. Apelación Jorge Carveró A., en recusación Juez Primer Juzgado del Crimen de Santiago (2044). . . . . A
2. Municipalidad Río Bueno con Obispo de Ancud (7682). . . . A
3. Maximiliano Roldán con el Fisco es parte la Cía. Salitrera H. B. Sloman y Cía. (7691). A
4. Andrés C. Lapostol con Fisco (7672) C
5. Reclamación Bernabé Jara (recurso Jorge Rodríguez León) (7636) . . . . . A
6. Cía. Seguros "La Mundial" en sumario muerte de Federico Jullian (2042) . . . . . A

Martes 13.

Relator, señor Novoa

1. Recurso amparo Santiago Serra, Joaquín Pous y Teresa Santaló v. de P. (apelante Clodomira Pérez v. de C.) (2043) A
2. Ramón Herrera con Empresa Ferrocarriles del Estado (7596) A
3. Cerda Hnos. con Manuel J. Benítez (7651) C
4. Contra Marcelino Basbou (2057) C
5. Francisco Contreras contra Silvano Rodríguez, Florindo Arriagada, Rubén Lema, Esperidión Herrera y Rodolfo Carrasco (2047) A y. C
6. Carlos Prochelle con Lucas Barrientos y José del Carmen Luis Cavieres, eximición del servicio militar, trámite; 3 Luis Gálvez, eximición militar, fallada; 4 Armando Briones, eximición del servicio militar, id.; 5 Sumario por hurto de Luis Pradel, id.; 2 Contra Manuel Campos y otros, trámite; 8 Federico Pardo contra Onofre Salinas, fallada; 9 Contra Enrique Turri, trámite; 11 Contra Amadeo Cazaux, revocada; 13 Contra Pedro Laurence, id.; 15 Contra Armando Valenzuela, id.; 17 Contra Juan Sepúlveda, id.; 18 Contra José Serrate, id.; 19 Contra Cándido Rodríguez, aprobad ; 20 María Garay, id.; 21 Contra Carmen Araya, confirmada.

Secretario, el señor Alcalde.

Alegaron:

Don Osvaldo Vial, por la aprobación, en la 8.a; don Carlos Vicuña F., por la revocación, en la 11.a; don Agustín Vásquez, por id.; en la 18.a; don Rafael Molina, por id. en la 19.a; don Carlos León C., por id.; en la 20.a

CUARTA SALA

Relator, señor Mac-Iver

1 Contra Horacio Silva, confirmada con declaración; 2 Contra Miguel Valenzuela, suspendidos efectos; 3 Contra Flora Bórquez, confirmada; 4 Contra Aurelio de la Meza, id.; 5 Contra Aída Muñoz, id.; 6 Contra Luigarda Morales, id.; 5 Contra Amaranto Salas, id.; 8 Carmela Tapia, id.; 9 Contra Rosa Campos, id.; 10 Contra Guillermo Segura, id.; 11 Contra Eudoxia Cortés, id.; 12 Nicanor Villagrán, id.; 13 Manuela Riveros, id.; 14 Contra Víctor Solas, id.; 15 Contra Julia González, id.

Fallada agregada:

Contra Miguel Monrroy y otros aprobada con declaración.

Juan González E. eximición del servicio militar, aprobada.

Fallada y revocada la pendiente de ayer N.o 2.

Alegaron:

En la 1.a agregada, don Darío Rojas E. con don Daniel Echwatzer.

En la 2.a, agregada, don Máximo Mujica, por la consulta.

SI USTED DESEA TENER EL MEJOR

AUTO-PIANO COMPRE UN BREWSTER



El único piano con mecanismo automático de Reproducción y con Transpositor de tono para interpretar fielmente a los grandes compositores y tocar piezas de canto en el tono que se desee.

Unico importador para Chile,

César Rau

AHUMADA 31

GRANDES FACILIDADES DE PAGO Y PRECIOS REDUCIDOS

Pichun (6967) . . . . . A

Miércoles 14.

Relator, señor Rodríguez

1. Accionistas Aguas del Lontué (7613) (cont.) C
2. Luis Pinto con Francisco Martínez, Posesión efectiva Gertrudis Martínez (7348) C
3. Germán A. Duhalde con Germán González (7605) C
4. Andrés C. Lapostol con Fisco (7673) C
5. César Zilleruelo con Arturo Riesco (7670) C
6. Alberto Alvarez con Comuneros Estancia Cuesta de la Arena (7683) C

Relator, señor Rodríguez

Acuerdos:

Viernes 16.

Relator, señor Novoa

1. Accionistas Aguas del Lontué (7613) (cont. con Relator señor Rodríguez) C
2. Recurso hecho Exequiel Ossio (7694) . . . . . A
3. Recurso hecho Samuel E. Illanes (7093) . . . . . A
4. J. M. Ríos Árias con Roberto Key Jeffery (6512) C
5. Clemente Pérez Valdés con Sud. Leonor Carvallo de Echeverría (7676) . . . . . A
6. Protector Indígenas por Juan y Baldomero Alila con Juan Bautista Riquelme (7172. . . C
7. Santiago A. Jaramillo con José Vergara. Sucesión Bonifacio Vergara C., María Luisa Lois y Alfredo Riesco, herencia Francisco Gaete (7656) C

Sábado 17.

Relator, señor Rodríguez

1. Accionistas Aguas del Lontué (7613) (cont.) C
2. Cayetano Podestá con Pedro Haudeville (7647) C
3. Antonio Maino con Lorenzo Palacios (7652) C
4. Luis, Cleo, Inés y Teófilo Fritz con Enrique 2.o Werckmeister y Augusto Fritz (7522) . . . C
5. Reinaldo Bonn Pérez con Tránsito Pérez v. de G. (7655) C
6. Balbino Moreno con Rosa Stephan (7663) C

SEGUNDA SALA

Lunes 12. — Relator señor Rodríguez

1. — María, Dámasa, Luisa y Petronila Fernández con Julián García, Paulino Sánchez, Manuel García de la Calle, 7349 (Cont.) C
2. — González Sofía y Cía. contra Enrique Cóndell, Alfredo Joo, y Francisco Leiva (cont.) 1936 C
3. — Juan Cox Pavez con herederos Alfredo Cox Bustillos, 7308 C
4. — Julia Adela Quentel con Juan Rasse, 7314. C
5. — Fisco con Jorge Ebenperger, 7059. C
5. — Cía. Hoandesa con Ferrocarriles del Estado, 7,610. . . . C
7. — Luis Arizía con Humberto Casabenne, 2,065. C
8. — Fisco con Duncan Fox y Cía. 6104. C
9. — Julián García Gil con Manuel Lavín y Pedro Lopetegui, 7,180 C
10. — Fidel Lobos con José Caraf, 7,252. C

Martes 13. — Relator señor Rodríguez

1. — María, Dámasa, Luisa y Petronila Fernández con Julián García, Paulino Sánchez, Manuel García de la Calle, 7,349 (cont.). C
2. — González Sofía y Cía. contra Enrique Cóndell, Alfredo Joo y Francisco Leva, 1,936, (cont.) C
3. — Alfredo Vicuña C., Agustín Zelaya y herederos Manuel Zelaya con Fisco, 7,203. . . . C
4. — Contra Isaías Rosales Tamayo, 2,051. C
5. — Francisco 2.o Herguth contra Eleodoro y Francisco Matus, José Celin Díaz y Juan Licandeo, 1,928. C
6. — José Laplechade con Javier Rengifo (es parte el Banco de Chile y la Casa Well), 7,009. . C
7. — Herederos Santiago Urrutia con Diego 2.o y Francisco Rafael Benavente, 6,935. . . . C
8. — Luis E. Zúñiga contra Víctor Beam Gálvez, 1,839. . . . C
9. — Ester Mattienzi v. de S. con Fisco, 7010. C
10. — Ester Mattienzi v. de S. con Fisco, 7,011. C

Miércoles 14. — Relator señor Novoa

1. — Banco Español de Chile con Puelma y Lavín, 7,313. . . . C
2. — Augusto Galtier con Fisco 7,247. C
3. — Carmen Morales v. de López con Pedro Pablo López es parte Antonio Montenegro por Zoila Rosa López de Montenegro, 6,765 C
4. — Julio Correa con Rafael Correa, 7,493. C
5. — Antonio Santibáñez por sí y por Zoila del Pozo de Santibáñez con Clotilde Enríquez y José Clotilde Enríquez son también partes Rosa del Pozo, representada por Evandro Reyes, Elvira, Margarita y José María del Pozo Jara, Herminio González, Eulogio Santibáñez y José María Santibáñez, 6,930. . . . C
6. — Blanca Palma C. con Hernán González, 6,975. C
7. — Sucesión Juana Balmarry con Francisco A. Cleveland, 6,715. C
8. — Etelvina Cofré con Carlos Espinosa, 7,491. C
9. — Vicente Federico Eck con Fisco, 7,410. C
10. — José Manuel Acevedo con Alberto Salas C. (recurso Ambrosio Montt, síndico concurso Winfield), 7,638 C

ACUERDOS:

Jueves 15. — Relator señor Novoa.— Viernes 16 —Relator señor Rodríguez

1. — Víctor Parra, Pedro L. Bravo, Ismael Jara Fuica y Juan Antonio Salas con José Cardenio Avello y Ob.spado de Concepción. son partes las juntas de beneficencia de Concepción y Santa Juana, 7,462. C
2. — Emilia Orrego del Pozo y Carlos Corvalán con Suc. Francisco del Pozo, 7,311. C
3. — Contra Antolín Ruiz, Armando Alvarez, Trinidad Videla, Carmela Arancibia, Emiliano Molina, Juan de Dios Palacios, 1,978. C
4. — Cía. Salitrera H. B. Blomen con Fisco, 7,174. C
5. — Gildemeister y Cía. con Ferrocarril Salitrero Tarapacá, 7,156. C
6. — Gildemeister y Cía., con Ferrocarril Salitrero Tarapacá, 7,157. C
7. — Gildemeister y Cía., con Ferrocarril Salitrero Tarapacá, 7,158. C
8. — Luis Martínez M. con Fisco, 7,365. C
9. — Concurso Alamiro Zúñiga (recurso Gálmez Hnos.), 7,110. C
10. — José Domingo Rueda con Carlos Wuth, su sucesión (7,

CAMBIO

BANCARIO .. .. $ 39.30
COMERCIAL 39.30

EQUIVALENCIAS DEL CAMBIO BANCARIO

1 DOLAR VALE .. .. .. $ 9.08
1 FRANCO .. .. 0.54 1|4
1 LIRA .. .. 0.40 1|4
1 PESETA .. .. 1.24 1|2
1 NACIONAL ARG. 3.00

PREMIO DEL ORO: 204.50 o|o

UN PESO PAPEL VALE 6 3|32 PENIQUES

VALOR DE LA £ EN DOLARES

Banco Anglo Sud-Americano, 4.37 3|8

BOLSA COMERCIAL DE CHILE

UNICA RUEDA

$ 200 Santo Cristo 14, Mayo 29.
400 id. 13 5|8, id.
1800 id. 13 5|8, id.
2500 id. 13 3|4, id.
100 Colquiri 25 3|4, id.
1300 Santo Cristo 13 7|8, id.
200 id. 13 3|4, id.
900 id. 14 1|2, id.
500 Caupolicán 1 3|8, Mayo 31
100 Colquiri 25 1|2, Mayo 29.
200 id. 26, Mayo 15.
100 Cayllorna 5, id.

BOLSA DE COMERCIO
Movimiento

A pesar de ser día Sábado y por lo general de poco movimiento, el mercado, ayer se mostró activo y las operaciones realizadas fueron tan importantes como las de cualquiera rueda de la semana.

Por el boletín que se publica a continuación, podrán observarse los lotes y precios de los negocios que figuraron con transacciones.

El mercado se mostró sostenido a la clausura de las 12 M.

SUBIERON

Araca, 10 1|2; Bronces, 3|4; Colquiri, 3|4; Llailagua, 2; Minera, 1|4; Potasa, 5; Loa, 3|2; Castilla, 5|4; Rafaelitas, 1|8; Malvoa, 1|4; Papeles y Cartones, 5; Vapores, 1 1|2.

BAJARON

Caja 8-1|2, 1|4; Español, 1|2; Aconcagua, 1|4; Dichas, 1|2; Kala Uyu, 3|2; Santo Cristo, 3|8; Salvador, 1|4; Tocopilla, 1 1|2; Lastenia, 1|2; Aysen, 5; Gas Valparaíso, 5; Tejidos El Salto, 10.

OPERACIONES DE AYER

UNICA RUEDA

300 Tocopilla Mayo 9, 84.
400 id. id., 83.
100 Banco Nacional, 99.
12 Banco Hipotecario, 625.
500 Caja 6-1, 88.
700 Antofagasta Mayo 15, 66 1|2.
15000 Caja 8-1, 101 1|4.
10000 Caja 8-1|2, 94.
300 Araca Mayo 29, 248.
500 id. id., 249.
1900 id. id., 250.
200 id. id., 251.
300 Llallagua id., 536.
100 id. Mayo 15, 538.
200 id. Mayo 29, 541.
100 id. id., 541.
200 id. id., 538.
1000 Cayllorna Mayo 15, 4 3|4.
460000 Caja 7-1, 83.
1000 Hipotecario 8-1, 93.
1000 Cayllorna Mayo 29, 4 7|2
4400 id. id., 5.
500 Chacaltaya id., 45.
100 Dichas Mayo 15, 51.
100 id. Mayo 29, 51 1|2.
500 id. id., 51.
1000 Hipotecario 8-1, 93 1|4.
1700 Minera Mayo 29, 34.
20000 Caja 8-1|2, 93 3|4.
2000 Malvoa Mayo 15, 11 3|4.
500 Rafaelitas Mayo 29, 3.
200 Cayllorna Mayo 15, 5.
300 Aconcagua Mayo 29, 15 1|2.

PRECIOS DE COMPRADOR O VENDEDOR AL TERMINAR LAS RUEDAS

TITULOS	COMPRADOR Cantidad	Precio	VENDEDOR Cantidad	Precio
BONOS				
Caja, 8-1	....	....	1,000	101
Caja, 8-1|2	....	....	15,000	93¾
Hip. 8-1	3,000	93	5,000	93¼
Garantizador 8	5,000	88	....	....
BANCOS				
Chile	100	227½	....	....
Español	100	149½	120	150
Hipotecario de Chile	....	....	12	630
Nacional	....	....	100	99
MINERAS				
Hallada, Mayo 29	100	7	....	....
Araca, Mayo 29	....	....	100	249
Colquiri, Mayo 29	200	25	....	....
Bronces, Mayo 29	200	5	....	....
Cayllorna, Mayo 15	....	....	200	5
Dichas, Mayo 29	....	....	500	51
Llallagua, Mayo 29	100	536	....	....
Marta, Mayo 15	500	9¾	....	....
Minera, Mayo 29	1,000	34	....	....
Oruro, Mayo 15	....	....	100	31
Santo Cristo, Mayo 29	500	13½	....	....
Salvador, Mayo 29	500	76	....	....
Tocopilla, Mayo 29	100	82	....	....
SALITRERAS				
Antofagasta	100	66½	....	....
Lastenia, Mayo 29	....	....	500	49
GANADERAS				
Tierra del Fuego, Mayo 15	500	182½	....	....
INDUSTRIALES				
Cemento Melón, Mayo 15	....	....	250	42¾
Envases y Embalozados, Mayo 29	500	11	....	....
Electricidad, Ind.	100	81	....	....
Gas de Santiago	....	....	50	68
Malvoa, Mayo 29	100	11¾	....	....
Malvoa, Mayo 15	....	....	100	11¾
Tej. El Salto	....	....	100	141
Vapores, Mayo 29	500	35½	200	37
Papeles y Cartón	100	230	100	240
Tattersall	100	60	....	....
PETROLEOS				
Rafaelitas, Mayo 15	....	....	500	3
CIERRE, A LAS 5 P. M.				
Cambio	....	39.20	....	39.30
Oro	....	204	....	204.50
Letras por oro	....	12,80	....	13
Aconcagua	....	15	....	....
Bronces, Mayo 29	....	....	....	....
Chacaltaya, Mayo 29	....	45	....	....
Colquiri, Mayo 29	....	26	....	....
Kala Uyu, Mayo 29	....	55	....	....
Lebu, Mayo 29	....	46	....	....
Potasa, Mayo 29	....	35	....	....
Araca, transacción, Mayo 29	....	235½	....	....
Llallagua, transacción, Mayo 29	....	537	....	....
Salvador, Mayo 29	....	....	....	76
Santo Cristo, Mayo 29	....	....	....	13¾
Lastenia, Mayo 29	....	....	....	8½

OPERACIONES EN VALPARAISO

UNICA RUEDA

100 Vapores Mayo 15, 37.
1200 Loa id., 68 1|2
100 Araca id., 246.
100 id., 246 1|2.
10 Gas de Valparaíso, 110.
200 Perretti, 18.
400 Araca, 248.
100 id., 249.
300 Castilla Mayo 29, 29.
1000 Antofagasta Mayo 15, 66 1|2.
1000 Lastenia Mayo 15, 48 3|4.
17000 Caja 8-1, 101 1|2.
500 Araca Mayo 29, 250.
1500 Malvoa id., 12.
3000 Antofagasta id., 66 3|4.
100 Aysen id., 45.
100 Malvoa id., 13 1|8.
1500 Vapores Mayo 15, 36 1|2.
100 Llallagua Mayo 29, 538.
400 Vapores id., 37.

CAMBIO

Unica rueda. — Vendedor 39.20 y comprador 39.

ORO

Unica rueda. — Vendedor 203.50 y comprador 203.

LIBRAS POR ORO

Unica rueda. — Vendedor 13 y comprador 12.80.

LA SEMANA BURSATIL

Fuera del Miércoles y Jueves, en que la actividad decayó un tanto en el mercado, los demás días y aun en los nombrados, el movimiento revistió, si no la importancia de los buenos tiempos, por lo menos nada dejó qué desear en cuanto al número de papeles negociados y monto de sus operaciones.

Agregado al crecido número en acciones de sociedades mineras, las importantes ventas en papeles de salitre, las no menos en acciones de Bancos y algunos títulos industriales, hicieron que el desarrollo de las ruedas fuera por demás activo y animado.

Dignos de especial mención fueron los lotes que se negociaron sobre bonos hipotecarios, que agregados a la variación de tipos de interés en los de Banco Hipotecario de Chile y Caja de Crédito Hipotecario, el total alcanzó a cerca de tres millones de pesos, suma raras veces superada durante igual período de tiempo en el mercado bursátil.

Veintidós mil libras esterlinas se adjudicaron durante la semana en letras de cambio, fluctuando sus precios de 38.50 a 39.20, repartidas en 12,000 para Mayo 20 y 10,000 para Junio 3.

Esto es lo que se refiere en cuanto al movimiento; ahora con respecto a los precios, la plaza no se pronunció con una tendencia bien definida.

Analizando las fluctuaciones producidas, se verá que cerraron firme y de alza la totalidad de los papeles de salitre, la mayoría de Bancos y bonos hipotecarios; flojos y de baja todos los ganaderos y en los mineros, aunque el número de los que desmejoraron su cotización, igual que en los industriales, fué superior a los que subieron, se encontan entre estos últimos diversos títulos de gran mercado y que hacen suponer una plaza sostenida y de cierta firmeza.

TITULOS TRANSADOS DURANTE LA SEMANA

BONOS

Caja 8-2, 8-1, 8-1|2, 7-2, 7-1, 6-1, Hip. 8-1, 7-1, 6-2.

BANCOS

Chile, Hipotecario de Chile, Español, Nacional.

SALITREROS

Antofagasta, Lastenia, Carrilla.

GANADEROS

Gente grande.

PETROLIFEROS

Rafaelitas, Nacional de Petróleos.

SEGUROS

La Americana.

MINEROS

Llallagua, Araca, Salvador, Huanuni, Tocopilla, Kala Uyu, Matil, Chacaltaya, Oruro, Carolina, Colquiri, Huanaya, Oruro, Carolina, Colquiri, Huanillos, Dichas, Minera e Industrial, Los Chiles, Elqui, Kelluani, Potasa, Bronces, Condoriaco, Carbonífera de Penco, Santo Cristo, Aconcagua, Cayllorna, Chañarcillo, Hallada, Tres Puntas, Domeyko.

LETRAS

Para Mayo 20: 3,000 libras esterlinas a 39.20, 5,000 a 38.90, 2,000 a 38.60, 2,000 a 39.10. Para Junio 3: 2,000 a 38.70, 3,000 a 38.50, 4,000 a 39.10 y 1,000 a 39.

INDUSTRIALES

Telégrafo Comercial, Gas de Santiago, Cemento Melón, Electricidad Industrial, Volcán, Laboratorio, Malvoa, Nacional de Cerveza, Vapores, Tejidos El Salto, Vidrios y Papeles y Cartón.

FLUCTUACIONES DE PRECIOS DURANTE LA SEMANA

SUBIERON

BONOS

Caja 7-1, de 88 a 89; Caja 8-1, de 100 a 101 1|4; Hipotec. 6-2, de 86 a 87; Hipotec. Valp. 8, de 92 a 94; Regadío, de 85 a 90; Debentures, de 38 a 39 1|2.

BANCOS

Chile, de 226 a 229; Español, de 143 a 150; Nacional, de 97 a 99.

MINEROS

Araca, de 223 a 253 1|2; Dichas, de 48 a 51, Kelluani, de 16 1|4 a 26; Gatico, de 8 1|4 a 9; Huanuni, de 70 1|2 a 76 1|2; Los Chiles, de 20 a 29; Llaglagua, de 530 a 537; Santo Cristo, de 13 a 13 3|4; Vacas, de 9 5|8 a 10.

SALITREROS

Antofagasta, de 65 a 66 3|4; Chilena, de 32 a 33; Galicia, de 21 1|2 a 26; Lastenia, de 47 a 48 1|2; Loa, de 68 1|4 a 69 1|2; Nueva Castilla, de 27 a 29; Perfetti, de 14 1|2 a 18.

PETROLIFEROS

Rafaelitas, de 2 7|8 a 3.

INDUSTRIALES

Gas de Santiago, de 56 a 58; Laboratorio, de 78 a 80; Tejidos El Salto, de 140 a 141; Papeles y Cartones, de 229 a 230.

DIVERSOS

Club de Viña, de 325 a 400.

BAJARON

BONOS

Caja 6-1, de 88 a 86; Hip. 8-1, de 93 1|2 a 93 1|4.

BANCOS

Hipotecario de Chile, de 640 a 625.

MINEROS

Hallada, de 8 1|2 a 7 1|4; Aconcagua, de 15 1|2 a 15; Bronces, de 7 1|2 a 5 1|2; Carolina, de 49 a 47 1|2; Carbonífera de Penco Priv., de 9 1|2 a 8 1|2; Colquiri, de 28 1|4 a 26; Condoriaco, de 10 1|4 a 9 1|2; Chacaltaya, de 46 a 45; Chañarcillo, de 4 3|4 a 4; Disputada, de 49 1|2 a 48; Huanillos, de 33 a 31; Kala Uyu, de 66 a 56; Lebu, de 48 a 46; Minera, de 35 a 34; Elqui, de 12 3|4 a 12; Oruro, de 31 1|2 a 31; Parga, de 8 a 6 1|4; San Vicente, de 78 a 73; Santa Rita, de 7 5|4 a 7; Schwager, de 36 a 33 1|2; Salvador, de 80 a 76; Tocopilla, de 85 a 83; Tres Puntas, de 2 3|4 a 2 1|2; Potasa, de 41 1|2 a 35.

SALITREROS

Boquete, de 2 1|4 a 2.

GANADEROS

Aysen, de 50 a 45; Gente Grande, de 59 a 50 1|2; Río Cisne, de 22 a 20.

PETROLIFEROS

Nacional de Petróleos, de 0.25 a 0.20.

INDUSTRIALES

Cervecerías, de 66 a 65; Gas de Valparaíso, de 113 a 110; Malvoa, de 12 a 11 3|4; Nacional de Cerveza, de 18 a 17 1|2; Tabacos, de 84 a 82; Viña, de 33 3|4 a 32; Vidrios, de 97 a 73; Nacional de Vapores, de 9 1|4 a 8; Vapores, de 37 1|2 a 36.

DIVERSOS

Valparaíso Sporting Club, de 9,400 a 9,100.

EL PRECIO DEL ORO DURANTE LA SEMANA

Lunes. — 1.a rueda, vendedor 203 y comprador 202.
2.a rueda, vendedor 201.30 y comprador 201.
Martes. — 1.a rueda, vendedor 199.80 y comprador 199.50.
2.a rueda, vendedor 200.50 y comprador 200.
Miércoles.—1.a rueda, vendedor 201 y comprador 200.50.
2.a rueda, vendedor 200.20 y comprador 200.
Jueves. — 1.a rueda, vendedor 199.50 y comprador 199.
2.a rueda, vendedor 200 y comprador 199.50.
Viernes. — 1.a rueda, vendedor 202 y comprador 202.50.
2.a rueda, vendedor 203.50 y comprador 203.
Sábado. — Unica rueda, vendedor 203.50 y comprador 203.

LIBRAS POR ORO DURANTE LA SEMANA

Lunes. — 1.a rueda, vendedor 12.90 y comprador 12.80.
2.a rueda, vendedor 12.90 y comprador 12.80.
Martes. — 1.a rueda, vendedor 12.90 y comprador 12.80.
2.a rueda, vendedor 12.90 y comprador 12.80.
Miércoles.— 1.a rueda, vendedor 12.90 y comprador 12.80.
2.a rueda, vendedor 12.90 y comprador 12.80.
Jueves. — 1.a rueda, vendedor 13 y comprador 12.80.
2.a rueda, vendedor 12.90 y comprador 12.80.
Viernes. — 1.a rueda, vendedor 13 y comprador 12.80.
2.a rueda, vendedor 12.90 y comprador 12.80.
Sábado.— Unica rueda, vendedor 13 y comprador 12.80.

VALOR DE LA LIBRA EN DOLARES DURANTE LA SEMANA

Lunes, 4.38 7|16.
Martes, 4.39.
Miércoles, 4.38 11|16.
Jueves, 4.36 7|8.
Viernes, 4.36 9|16.
Sábado, 4.37 3|8.

PRECIO DEL ESTAÑO DURANTE LA SEMANA

Lunes. — 235.10.0 al contado y 235.5.0 a plazo.
Martes. — 233.10.0 contado y 233.5.0 plazo
Miércoles—227.10.0 contado y 227.10.0 plazo.
Jueves. — 224.0.0 contado y 224.0.0 plazo.
Viernes. — 227.15.0 contado y 227.10.0 plazo.

El Viernes de la semana anterior, los precios cerraron a 239.0.0 al contado y 238.12.6 a plazo. En consecuencia, bajó 11.5.0 al contado y 11.2.6 a plazo.

PRECIO DEL COBRE DURANTE LA SEMANA

Lunes. — 63.5.0 contado y 64.2.6 plazo.
Martes. — 63.7.6 contado y 64.5.0 plazo.
Miércoles. — 63.2.6 contado y 64.0.0 plazo.
Jueves. — 62.17.6 contado y 63.15.0 plazo.
Viernes. — 63.12.6 contado y 63.10.0 plazo.

El Viernes de la semana anterior los precios cerraron a 63.7.6 al contado y 64.5.0 a plazo. En consecuencia, bajó 0.15.0 al contado y 0.15.0 a plazo.

PRECIO DE LA PLATA DURANTE LA SEMANA

Lunes, 32 13|16.
Martes, 32.
Miércoles, 32.
Jueves, 32 1|8.
Viernes, 32 5|16.

El Viernes de la semana anterior el precio cerró a 32 15|16, y en consecuencia, subió 3|8.

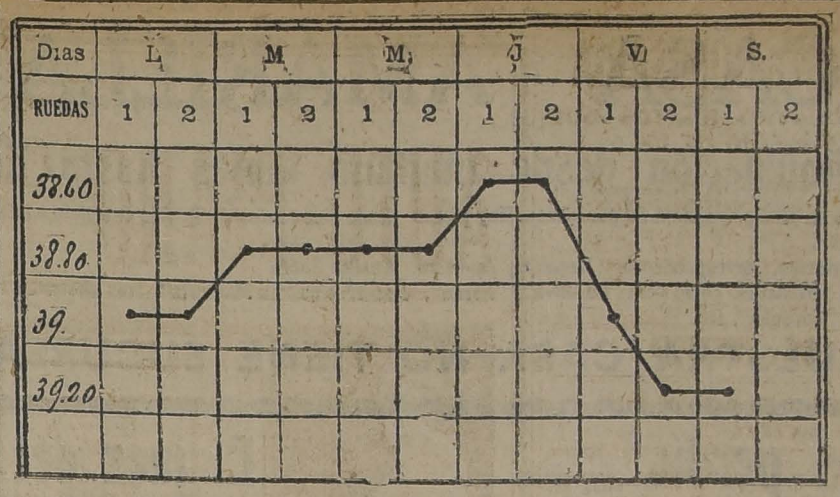


GRAFICO DEL CAMBIO INTERNACIONAL, CORRESPONDIENTE AL MOVIMIENTO HABIDO DESDE EL 5 AL 10 DE MAYO DE 1924

INFORMACIONES SOBRE SOCIEDADES ANONIMAS

DIVIDENDOS. — CITACIONES. — CIERRE DE REGISTROS

Compañía Minera María Francisca de Huanuni. — Cita a junta general para el 15 de Mayo, en su oficina, edificio Banco Anglo. Cerrado el Registro del 10 al 18 de Mayo.

Comunidad Minera de Cerro Negro.—Cita a junta general extraordinaria para el 14 de Mayo en Bandera 287, Santiago.

Asociación del Canal de Naltahua.—Cita a junta general ordinaria para el 15 de Mayo en Huérfanos 1249.

Compañía Minera de Corocoro. — Cita a junta general ordinaria para el 12 de Mayo en Agustinas 926. Cerrado el Registro del 4 al 12 de Mayo.

Sociedad Canal de Maipo.—Avisa a los accionistas que en el curso del presente mes les corresponde presentar las solicitudes para el cambio de regadores y demás trabajos.

Comunidad Petrolífera Coyues y Tilhue.— Cita a junta general de comuneros para el 12 de Mayo en Huérfanos 840, para tratar de una negociación de venta de las pertenencias petroleras.

Compañía Petrolífera de Cacheuta. —Cita a junta general ordinaria para el 17 de Mayo y a continuación a extraordinaria para tratar sobre la memoria y balance y estado de la Compañía. Cerrado el Registro del 7 al 17 de Mayo.

Asociación Canal Cachapoal. — Cita a junta general ordinaria para el 28 de Mayo en Agustinas 1732 para dar cumplimiento al artículo 17 de los estatutos.

Compañía Minera de Domeyko.—Avisa que a contar desde el 12 de Mayo se canjean contra primera cuota de liquidación 11 acciones de Domeyko por 1 Covadonga, y como saldo de liquidación se canjean 8 acciones Domeyko en vales de Covadonga por una acción de Covadonga. El Registro está cerrado definitivamente desde el 5 de Mayo. Hasta el 11 de Mayo las transacciones se entenderán con derecho a ellas y después sin derecho.

Compañía de Minas de Gatico.— Cita a junta para el 23 de Mayo y someter a su aprobación el balance de 1923.

Compañía Huanchaca de Bolivia. —Cita a junta general ordinaria para el 20 de Mayo en Blanco 652, Valparaíso. Cerrado el Registro del 16 al 21 de Mayo.

Compañía Minera Ingenio de Malpo.—Cita a junta general ordinaria para el 17 de Mayo en "El Mercurio", Santiago, con el objeto de acordar la venta de las minas y en subsidio tomar acuerdo sobre su explotación.

Compañía Estañífera Kelluani, en liquidación.—Cita a junta general extraordinaria para el 15 de Mayo, en la Bolsa de Comercio, cuarto piso, oficina 342.

Compañía Estañífera de Llallagua.—Avisa para el 12 de Mayo su dividendo N.o 43, de 10, por su oficina en Santiago y Banco Anglo Sud-Americano en Valparaíso. Cerrado el Registro del 3 al 12 de Mayo.

Manufactura Girardi, Sociedad Anónima.—Cita a junta general extraordinaria para el 12 de Mayo, en Avenida Italia 830. Reforma de los artículos 10, 14 y 18 de los estatutos. Cerrado el Registro del 3 al 12 de Mayo.

Sociedad Minas de Plata Nueva Elqui.—Cita a junta general extraordinaria para el 16 de Mayo en la Bolsa de Comercio de Santiago, para pronunciarse sobre el aumento de capital social. Cerrado el Registro del 8 al 16 de Mayo.

Compañía Minera de Oruro. — Cita a junta general ordinaria para el 16 de Mayo en "El Mercurio" de Santiago, para dar cuenta de la memoria y balance de 1923. Cerrado el Registro del 3 al 16 de Mayo.

Compañía Salitrera de Patente de Invención Progreso. — Cita a junta general ordinaria para el 16 de Mayo en Bandera 220, para tratar sobre la memoria, balance y elección de directorio.

Compañía Refinería de Azúcar de Penco.—Pueden pasar a recibir sus nuevos títulos de la Compañía de Azúcar de Viña del Mar en Urriola 184, Valparaíso, casilla 162.

Compañía Salitrera San Antonio del Sur.—Cita a reunión para el 12 de Mayo, en Compañía 1185, estudio de don Manuel A. Matta, para tratar importantes asuntos relacionados con la Compañía.

Compañía Nacional de Salitres La Unión (en liquidación).—Avisa su dividendo final de liquidación de $ 120, el 12 de Mayo, en Teatinos 66.

Sociedad Minera Los Maquis. — Cerrado el Registro del 3 al 12 de Mayo.

Compañía Minera Los Morros.— Cita a junta general extraordinaria para el 16 de Mayo en "El Mercurio" de Santiago, para dar cuenta de la constitución de la Sociedad Anónima y elegir el directorio definitivo.

Corral Agustín Cerda. — Cita a junta general extraordinaria el 16 de Mayo en Yungay 634, Santiago, para tratar reforma estatutos.

Compañía de Gas de La Serena (en liquidación). — Cita a junta general extraordinaria para el 29 de Mayo, en Serrano 238, Valparaíso, oficina 8, para dar cuenta de la marcha de la liquidación.

Mercado mundial de maíz, avena y lino

MAIZ

La estadística del mercado internacional de maíz en la fecha del 28 de Abril de 1924 hizo ver el siguiente estado del mercado:

Los embarques mundiales habidos en cada una de las últimas dos semanas, así como desde el principio de la estación de exportación de maíz de 1.o de Noviembre, en 1923|24 resp. 1922|23, han sido los siguientes: (en miles de toneladas):

1924

Embarcado:
Estados Unidos, 21 Abril, 1.0; 28 Abril, 2.5.
Argentina, 21 Abril, 32.8; 28 Abril, 61.7.
Mar Negro, 21 Abril, 58.8; 28 Abril, 45.1.
Varios, 21 Abril, 8.2.

1923-1924

Estados Unidos, 1.o Noviembre - 28 Abril, 257.8.
Argentina, id., 708.5.
Mar Negro, id., 686.7.
Varios, id., 65.0.

1922-1923

Estados Unidos, 1.o Noviembre - 28 Abril, 1,059.8.
Argentina, id., 1,443.1.
Mar Negro, id., 48.0.

Los cargamentos de maíz en viaje han arrojado a fines de cada una de las últimas dos semanas y en las fechas correspondientes de 1923 resp. 1922, las siguientes cantidades (en 1,000 toneladas):

En viaje a:

1924

Inglaterra, 21 Abril, 67.6.
Continente, id., 23.3.
Total 21 Abril, 2504.

1924

Inglaterra, 28 Abril, 89.6
Continente, id., 204.7.
Total 28 Abril, 285.3.

1923

Inglaterra, 28 Abril, 52.7.
Continente, id., 122.8.
Total 28 Abril, 185.5.

1922

Inglaterra, 28 Abril, 95.8.
Continente, id., 296.1.
Total 28 Abril, 391.9.

En los Estados Unidos las existencias visibles a fines de las dos semanas resp. las semanas correspondientes de los dos años anteriores, han sido las siguientes (en miles de toneladas):

1924. — 21 Abril, 650.4; 28 Abril, 501.1.
1923. — 28 Abril, 673.4.
1922. — 28 Abril, 944.1.

AVENA

Los embarques mundiales de avena habidos en las dos últimas semanas, así como desde el principio de la estación 1.o de Agosto 1923-1924, resp. 1922-1923), han sido los siguientes (en miles de toneladas):

Estados Unidos, 21 Abril 1924, 7.5.
Argentina, id., 9.0.
Total 28 Abril 1924, 16.5.
Estados Unidos, 21 Abril 1923, 10.1.
Argentina, id., 14.1.
Total 21 Abril 1923, 24.2.
Estados Unidos, 1.o Agosto - 28 Abril 1923-1924, 243.8.
Argentina, id., 397.0.
Total 1.o Agosto - 28 Abril 1923-1924, 640.8.
Estados Unidos 1.o Agosto - 28 Abril 1922 - 1923, 378.2.
Argentina, id., 294.8.
Total 1.o Agosto - 28 Abril 1922-1923, 673.0.

En los Estados Unidos las existencias visibles a fines de las últimas dos semanas y de las semanas correspondientes del año pasado, han sido las siguientes (en miles de toneladas):

1924. — 28 Abril, 304.1; 21 Abril, 350.3.
1923. — 28 Abril, 417.6.
1922. — 28 Abril, 228.4.

LINO

La situación estadística del mercado internacional de lino en la fecha del 28 de Abril de 1924 hizo ver el siguiente estado del mercado:

Los embarques mundiales habidos en cada una de las últimas dos semanas, así como desde el principio de la estación de exportación de lino (de 1.o Agosto), en 1923-1924, resp. 1922-1923, han sido los siguientes (en miles de toneladas):

Embarcado de:
Argentina, 21 Abril 1924, 35.4.
Indias Orientales, id., 17.3.
Total id., 52.7.
Argentina, 28 Abril 1924, 11.7.
Indias Orientales, id., 3.0.
Total id., 20.7.
Argentina, 1.o Agosto - 28 Abril 1923-1924, 870.9.
Indias Orientales, id., 188.6.
Total id., 1,059.5.
Argentina, 1.o Agosto - 28 Abril 1922-1923, 1,022.7.
Indias Orientales, id., 191.6.
Total id., 1,214.3.

Los cargamentos de lino en viaje han arrojado a fines de cada una de las últimas dos semanas y en las fechas correspondientes de 1923 y 1922, las siguientes cantidades (en miles de toneladas):

Argentina, 28 Abril 1924, 267.8.
Indias Orientales, id., 38.1.
Total id., 305.9.
Argentina, 21 Abril 1924, 231.9.
Indias Orientales, id., 35.2.
Total id., 267.1.
Argentina, 28 Abril 1923, 253.8.
Indias Orientales, id., 39.1.
Total id., 292.9.
Argentina, 28 Abril 1922, 112.4.
Indias Orientales, id., 25.2.
Total id., 137.6.

MATADERO PUBLICO

ENCIERRA PARA HOY

Ganado mayor		Ganado menor	
Bueyes	35	Corderos	516
Novillos	52	Cerdos	202
Vacas	235	Cabros	15
En vara	20	Terneros	35
Total	372	Total	775

PRECIOS DE LAS CARNES

	El kilo
Carne de buey de 1.a	1.35 a 1.40
Id. de 2.a	1.20 1.30
Id. de 3.a	0.50 1.10
Id. de novillo de 1.a	1.32 1.33
Id. de 2.a	1.20 1.30
Id. de 3.a	0.50 1.10
Id. de vaca de 1.a	1.32 1.33
Id. de 2.a	1.20 1.30
Id. de 3.a	0.50 1.10
Id. de cordero de 1.a	1.90 2.00
Id. de 2.a	1.70 1.80
Id. de 3.a	1.20 1.60
Id. de oveja de 1.a	1.40
Id. de 2.a	1.20 1.33
Id. de 3.a	0.70 1.10
Id. de cerdo de 1.a	1.80
Id. de 2.a	1.60 1.70
Id. de 3.a	1.20 1.50
Grasa en rama	1.70 1.90
Sebo de ovejuno	1.30 1.40
Cuero de buey	1.20
Cuero de novillo	1.20
Cuero de vaca	1.20
Id. de ovejuno, la doc., $	60.00 84.00

REVISTA COMERCIAL EN PRODUCTOS DE EXPORTACION D VALPARAISO
Especial para "La Nación" de Santiago

No ha variado sensiblemente la situación del mercado de productos en la semana en curso; las cotizaciones se han mantenido sin variaciones, cotizándose todos los precios aproximados a las semanas anteriores.

En la presente revista podemos dar algunos detalles de los embarques efectuados por San Antonio en la primera quincena del mes anterior, que han sido extraordinariamente activos, con preferencia en avena, cebada, lentejas, cobre, quillay, alcanzando cifras muy subidas y que han correspondido al gran interés que demostraron los exportadores por nuestros productos en los meses anteriores.

PRECIOS POR LOS CIEN KILOS EN PUERTOS DE EMBARQUES.

Algarrobilla.—Sin existencias.

Avena. — Las cotizaciones actuales por la avena forrajera rubia revuelta fluctúan alrededor de 20 pesos los 100 kilos, con saco, puesto en Talcahuano. Solamente conocemos un embarque de 22.464 sacos que se efectuó por el vapor "Loreto", en San Antonio, con destino a Londres.

Arvejas verdes.—Las cotizaciones por las arvejas verdes fluctúan alrededor de $ 60 los 100 kilos, con saco, por clase garantida sana, sin bruccos. No conocemos los embarques efectuados por Talcahuano, pero se estiman que deben haber salido algunas partidas al extranjero.

Cebada.—Los precios por la cebada se han mantenido firmes cotizándose en Valparaíso la clase forrajera alrededor de $ 32 los 100 kilos, con saco y la chevalier alrededor de $ 33 los 100 kilos. En cuanto a los embarques efectuados por San Antonio, en la primera quincena de Abril pasado, han sido extraordinarios, como puede apreciarse por el detalle que va a continuación:

250 sacos por el "Junín" a Liverpool.
1.190 sacos por el "La Paz" a Londres.
56.303 sacos el por el "Losada" a Hull.
13.029 sacos por el "Saint Jean" a Amberes.
5.000 sacos por el "Saint Jean" a Hamburgo.
1.251 sacos por el "Delft" a Hamburgo.
2.506 sacos por el "Loriga" a Liverpool.
2.283 sacos por el "Breda" a Hamburgo.
16.496 sacos por el "Atto" a Londres.
2.649 sacos por el "Apple Branch" a Liverpool.
26.340 sacos por el "Apple Branch" a Hull.
2.353 sacos por el Loreto a Londres.
250 sacos por el "Loreto" a Liverpool.
997 sacos por el "Ares" a Rotterdam.
1.512 sacos por el "Plum Branch" a Londres.

Cera.—Los precios por la cera continúan siempre sin variación, cotizándose a $ 275 los 100 kilos neto, puertos de embarques. Se han embarcado por San Antonio 225 sacos por el "Aconcagua" a Nueva York y 21 sacos por el "Esequibo" para igual destino por Valparaíso.

Prietos. — Los precios por los frejoles están anarquizados, fluctuando en las cotizaciones como sigue:

Cahalleros: $ 66 en línea.
Pallares, $ 68 en línea.
Bayos y burritos, $ 45 en línea.

En cuanto a los embarques, estos han sido muy reducidos, pues solamente conocemos por Valparaíso 100 sacos embarcados por el "Aysen" para Salaverry y 60 sacos para Samanco. Eso es todo.

Garbanzos.— Los garbanzos han continuado siempre muy abatidos, pues siguen cotizándose en línea alrededor de $ 60.00 los 100 kilos por clases regulares. En cuanto a embarques, se efectuó por el vapor "Panmes" un embarque de 856 bolsas para Buenos Aires y 100 sacos por el "Saint Jean" a Callao.

Guindas.— Siempre sin interesados y ofrecidas a $ 1.00 kilo.

Huesillos. — Los precios por los huesillos se mantienen bastante firmes cotizándose los blancos de Elqui a $ 75.00 los 100 kilos y los colorados a $ 70.00. Como se puede apreciar, los cotizadores no han sufrido variaciones pero quedan con sus precios firmes.

Higos.—Los precios por los higos también se han mantenido muy firmes cotizándose actualmente a bordo puertos de embarques arriba de $ 40.00 los 100 kilos.

Harinas.—Sus precios están más o menos flojos cotizándose la harina alrededor de $ 22 los 46 kilos en Valparaíso. No conocemos embarques por Valparaíso ni por San Antonio para Bolivia, en vista que éstos se efectúan con preferencia por Talcahuano e ignoramos los detalles de ese puerto.

Lentejas.— Siempre muy abatido este rengión, cotizándose alrededor de $ 90 los 100 kilos con saco en puertos de embarques. Se han efectuado algunos embarques, y podemos anotar los efectuados por San Antonio y que son los siguientes:

75 sacos por el Saint Jean a Callao.
317 sacos por el Saint Jean a Havre.
83 sacos por el Breda" a Hamburgo.
138 sacos por el "Ares" a Hamburgo.
150 sacos por el Ares a Havre.
125 sacos por el Ares, a Amberes.
200 sacos por el Pawnee a Buenos Aires.
550 sacos por el Essequibo a Nueva York.

Lanas.—Los precios siempre firmes cotizándose alrededor de $ 40 los 100 kilos en puertos de embarques. Conocemos los siguientes embarques.

44 fardos por el Saint Jean, Dunkerque.
30 fardos por el Saint Jean a Amberes.
27 fardos por el Saint Jean, Havre.
15 fardos por el Delfta, a Hamburgo.
12 fardos por el Atto a Hamburgo.

Miel de abejas.—Los precios siguen sumamente abatidos, cotizándose alrededor de $ 140 los 100 kilos neto en puertos de embarques. Ha salido muchas partidas, las cuales han sido compradas con anticipación, pues han sido embarcadas por San Antonio dentro de la primera quincena de Abril. Son los siguientes:

172 fardos por el Junín, a Liverpool.
230 fardos por el Saint Jean, Havre.
1,605 fardos por el Delft, a Hamburgo.
249 fardos por el Breda, a Hamburgo.
277 fardos por el Ares, a Hamburgo.
240 fardos por el Ares, a Hamburgo.

Por Valparaíso salieron los siguientes lotes:

125 fardos por el Vittorio Veneto a Marsella.
44 fardos por el Vittorio Veneto a Barcelona.
32 fardos por el Vittorio Veneto a Marsella.
63 fardos por el Vittorio Veneto a Marsella.

Semillas.—Los precios por las semillas se han mantenido sin alteración, cotizándose como sigue:

Alfalfa de Huasco, $ 229 los 100 kilos.
Cáñamo, $ 63 los 100 kilos.
Trébol $ 200 los 100 kilos.

Trigo blanco.—En Santiago se tiza el trigo blanco alrededor $ 27.50 los 100 kilos, sin saco.

Trigo candeal.— Se cotiza el corriente alrededor de $ 32 en Valparaíso y el fino alrededor de $ 33.34 según calidades.

AGUSTIN GAZITUA
Corredor de Comercio y Productos de Exportación
Valparaíso, abril 10 de 1924.

Podré Librarme de Ese Reumatismo

Para curar el Reumatismo es necesario purificar la sangre. Frotaciones y medicamentos salinos alivian; pero en la gran mayoría de los casos, como el paciente bien sabe, el mal proviene de sangre viciada, de resultas de ciertas enfermedades curadas a medias, que dejaron sus huellas en la sangre. Hay, pues, que atacar el mal

MUSICA SAN DIEGO 128 CASILLA 3868

CASA AMARILLA

A UNA CUADRA Y MEDIA DE LA ALAMEDA MUSICA

Grandiosa liquidación desde mañana Lunes hasta fines de mes

Rebajamos las piezas de música a la mitad de su precio, o sea un 50 por ciento. Hay piezas desde diez centavos. Surtido completo en guitarras españolas, mandolinos, acordeones, encordaduras de guitarra, etc., en los cuales hacemos grandes rebajas.

Servicio especial para atender pedidos de provincias. Correspondencia a Regulez y Zapatero. Casilla 3868.

También rebajamos los precios de las últimas novedades, como ser: "La Java", "Nerón", Fox-Trot de "La Montería". Tres diferentes shimmys de "La Bayadera", "Camel-Trot", "¿Yes. We have no Bananas?", "Sácate la caretita", "Buenos Aires", "Córdoba", etc.

NUESTRA CASA NO TIENE SUCURSAL

A los 40 y tantos años perdió Ema su equilibrio moral

ABANDONO MARIDO E HIJAS PARA SEGUIR A UN MUCHACHO QUE LE HABLO DE AMOR

LA PAREJA ES DETENIDA ANOCHE CON EL DINERO Y LAS JOYAS QUE TRAIA DESDE VALPARAISO

Uno de los detectives de la Sección de Seguridad recibió un denuncio acerca de un joven, sobre quien recaían fuertes sospechas, andaba frecuentando algunos círculos poco envidiables y gastando sumas a manos llenas.

Tan pronto como el detective recibió la noticia se puso en campaña para descubrir lo que había de verdad y siguió la pista del nuevo Creso que llamaba tanto la admiración por sus prodigalidades.

No le fué difícil dar con un muchacho que hacía de secretario al personaje y por él sacar las huellas del que buscaba.

Y tras un pequeño esfuerzo cayó en las manos del policía un joven llamado Hernán Váras, quien expuso en pocas frases toda una aventura de amor en que se hallaba envuelto, la que traía aparejada además un delito que se vino a descubrir anoche.

AMORES CULPABLES

Desde hace mucho tiempo residía en nuestro puerto de Valparaíso don Domingo Guzmán, ocupado en el Centro Demócrata.

Guzmán hacía vida marital con doña Ema Silva Novaja, señora de unos cuarenta y tantos años y de la cual tenía varios hijos.

Pues bien, hasta ese puerto llegó el joven Varas y valiéndose quizá de qué medios se hizo querer por doña Ema, hasta el extremo que esta pobre señora perdió el seso y no vió más que por los ojos de Hernán.

Y cuando esto lo creyó oportuno le manifestó que era necesario abandonar esa ciudad donde no podrían amarse con la libertad necesaria, y trasladarse a otro punto para dedicarse de lleno a rendir culto a Cupido.

Creyó todo la buena señora y se preparó a seguir a su joven amigo, abandonando a Guzmán y sus tres niñitas que quedaron en el puerto.

A SANTIAGO

Varas se hizo acompañar por Ema hasta esta capital, dejándola en una casa de pensión de esta ciudad.

Y como Ema antes de seguir tras de su Adonis, se apoderara de 5.000 pesos de Guzmán, más varias joyas de valor que obsequió a Hernán, no tenía por qué temer a las contingencias de la vida que iban ambos a empezar.

Pero la indiscreción de Hernán debía perderlos.

Como decimos al comenzar, este joven se dedicó a gastar dinero con toda prodigalidad, lo que llamó la atención de los que lo observaban y que fueron los que dieron cuenta al detective de la Sección de Seguridad, que siguió los pasos del torpe Adonis.

Un allanamiento a Hernán permitió encontrar en su poder un reloj de oro y un prendedor de valor, que procedían del marido de Ema.

Con estos antecedentes, el señor Amador Lizama, que fué el detective que siguió las primeras investigaciones, fué en busca de la señora Ema.

CON LA SEÑORA SILVA

Efectivamente, en la pensión que indicara Hernán, se hallaba la señora Ema esperando a su joven amante.

Pero en vez de éste llegaron los detectives, los que la interrogaron acerca de su procedencia.

Ella contestó que venía del Sur por ciertas diligencias; pero una vez que le mostraron las joyas de su marido que fueron encontradas en poder de Varas, perdió la serenidad.

Trasladada a la Sección confesó que efectivamente venía de Valparaíso, pero que no era casada con Guzmán, de quien se había separado porque le daba mala vida.

En cuanto al dinero, dijo que era de su propiedad y de sus hijas.

En un largo interrogatorio a que fué sometida la señora Ema, expuso otras razones que dieron más luz sobre este curioso abandono de hogar por seguir a un mozo cuyos antecedentes no son muy limpios.

Se recogió una maleta que traía la señora Ema, que quedó en la Sección de Seguridad, y ella fué trasladada a la Casa Correccional.

CON VALPARAISO

Anoche mismo la Sección de Seguridad se puso al habla con la policía de Valparaíso, interrogando si allí había algún reclamo en contra de Ema Silva Novaja y Hernán Varas Luco.

Primeramente se contestó que no se tenía noticia alguna al respecto, pero después se solicitaba la detención de la pareja a pedido del señor Guzmán, quien anunciaba viaje con el exorto respectivo.

Hay que advertir que la pareja llegó a esta capital con nombres supuestos, pero que no resultaron debido a la habilidad con que procedieron los detectives.

En cuanto al dinero, las joyas y algunas especies de valor que traía la pareja, son de propiedad de Guzmán, quien, como ya se ha dicho, se trasladará mañana a esta capital para recuperar lo suyo y seguir la acción criminal correspondiente.

Hernán Varas quedó detenido en uno de los calabozos de la Sección de Seguridad.

LA CAJA DE FONDOS DE PUDAHUEL

PARECE EN EL INTERIOR DE UN RANCHO ABANDONADO, A DOS CUADRAS DE LAS CASAS DEL FUNDO

En el fundo Pudahuel se verificó antenoche un curioso robo que ha llamado poderosamente la atención de las personas que han tenido conocimiento de este suceso.

A media noche penetraron ladrones hasta la pieza escritorio del señor Vitalicio Meneses y procedieron a llevarse la caja de fondos que contenía alrededor de cinco mil pesos en billetes y cheques.

En la mañana de ayer no fué chica la sorpresa del señor Meneses al encontrarse con que la caja de fondos había desaparecido.

Junto con poner el hecho en conocimiento de la Sección de Seguridad y de los carabineros, los empleados del fundo iniciaron las pesquisas siguiendo los rastros que dejaron los ladrones.

Estos individuos arrastraron primeramente la caja hasta una carretilla en la que la trasladaron a una casa de inquilinos que estaba abandonada y allí procedieron a golpearla con piedras.

Y cuando se convencieron de que no podían abrirla la dejaron allí mismo y desaparecieron.

Cuando llegó la policía al fundo ya la caja había sido recuperada por los empleados.

LA MUERTE DE JUAN ACEVEDO EN EL CAMINO MERCEDES

NUEVAS INFORMACIONES QUE LLEGAN AL JUZGADO DEL CRIMEN INDICAN QUE NO SE TRATARIA DE UN ACCIDENTE CASUAL

En nuestra edición de ayer dimos cuenta de que la policía de San Miguel había puesto en conocimiento del Juzgado del Crimen la muerte de don Juan Acevedo ocurrida, según ese denuncio en forma enteramente casual.

Pero nuevas informaciones que han llegado en poder de la justicia, dan a la muerte de ese individuo otro carácter un tanto opuesto a lo expuesto por el parte policial de esa comuna.

Según las primeras noticias, Acevedo habría intentado subir a una carretela, gobernada por Luis Estay, estado de ebriedad, pero con tan mala suerte, que una de las ruedas lo atropelló causándole la muerte en el acto.

La carretela es de propiedad de Julio Cabello y el hecho habría ocurrido en circunstancias que el vehículo salía de la posada que éste tiene en Camino Mercedes N.o 214, y en presencia de algunas personas.

Ahora bien, las nuevas informaciones a que nos hemos referido, manifiestan que en Camino Mercedes vive el tal Cabello, individuo no de muy buenos antecedentes. El día de la desgracia se hallaban bebiendo allí, como de costumbre, varios individuos y cuando la carretela abandonaba ese sitio, Juan Acevedo se hallaba afirmado a un poste sobre el cual se estrelló el vehículo, siéndole imposible a la víctima poder retirarse a tiempo.

En esa forma habría ocurrido la muerte y no como la pinta el parte policial.

En cuanto al carretelero Estay, sería un sujeto que ya ha cumplido condena y de malos antecedentes como los demás que lo acompañaban en ese día.

La misma fuente que informa lo anterior, ha expuesto al Juzgado del crimen que Acevedo recibió ese golpe a las 3 de la tarde, más o menos, hora en que lo entraron al interior de la posada, donde lo tuvieron hasta las 6 y cuando se convencieron que había muerto, fueron a dar cuenta a la policía.

La policía de San Miguel, en vez de aprehender a Estay que era el individuo que gobernaba la carretela, lo dejó en libertad y se limitó a enviar el cadáver a la Morgue y a dar cuenta del hecho al Juzgado.

Se ha informado además, que esta situación incierta que pasa en la comuna de San Miguel, se debe a que la policía no combate el alcoholismo, pues allí todo el que quiere expende licores; ni ahuyenta a los malhechores que son numerosos.

Por esta causa los salteos asaltos y himicidios son frecuentes en la comuna, como lo han demostrado el asesinato de que fué víctima el anciano comerciante español Isamitt y de los cuales ha dado cuenta la prensa.

Los vecinos tranquilos de la comuna se hallan alarmados de esta situación y de la facilidad que encuentran los elementos poco deseables para radicarse allí.

En lo tocante a la muerte de Acevedo se ha podido establecer que murió unas cuantas horas después del atropellamiento, mandando los interesados a buscar a los que aparecen como testigos para darale apariencia de accidente casual a la muerte de ese desgraciado que no tenía en esta capital a persona alguna conocida.

Y uno de esos testigos que permaneció durante algún tiempo en la Cárcel habría sido el que arregló la cosa, pues durante su permanencia en ese establecimiento tuvo oportunidad de seguir de cerca las defensas que los leguleyos practican para salvar de responsabilidad a sus clientes.

El juez del crimen se constituye en la policía de San Miguel

SE DENUNCIAN AL TRIBUNAL ALGUNAS IRREGULARIDADES DE GRAVEDAD. — SE HABRIA FLAGELADO A ALGUNOS OBREROS.

El Lunes último fueron detenidos por la policía comunal de San Miguel dos individuos llamados Abraham y Sofanor Reyes, a quienes se acusa de desacato a un guardián.

A pesar de los días transcurridos, los detenidos no han sido puestos a disposición del Juzgado del Crimen de Santiago como es de rigor.

La defensa de esos obreros tuvo conocimiento que éstos habrían sido atrozmente flajelados por la policía, lo que no permitiría su traslado a Santiago.

Ante la gravedad del denuncio, se puso este hecho en conocimiento del juez del crimen de turno señor Erazo quien preguntó anteayer a esa policía si era verdad que allí tenían a dos individuos detenidos, contestándosele afirmativamente pero que estaban a disposición del juez de subdelegación.

En la tarde de ayer se volvió a interrogar a San Miguel recibiéndose la misma contestación y agregándose que como el Juzgado de subdelegación sólo trabajaba los días Lunes, Miércoles y Viernes, los detenidos debían permanecer allí hasta el Lunes.

La defensa de los obreros tuvo ver al Juzgado la situación sus clientes y la conveniencia que el tribunal se constituyera ese cuartel para que se impusiera del denuncio de las flajelaciones de que se ha hecho mención y tomara las medidas que estimara convenientes en resguardo de los que recurrían en demanda de justicia.

Ayer en la tarde el juez señor Erazo se trasladó a San Miguel se constituyó en el cuartel de policía donde interrogó a los detenidos y a los que aparecen como flajelados.

AVISOS ECONOMICOS

AVICULTURA Y CULTIVOS

CRISANTEMO BLANCO, UN PESO docena. Avenida Salvador 2081. M-11

SE VENDEN PLANTAS EUCALIPTUS, Carmen Mena 348, Paradero 13, La Ovalle. 12-M

MASH FORD, CIENTIFICAMENTE preparado y grano combinado para gallinas de posturas, vende constantemente La Granja Avícola, "Don Bosco". Ñuñoa, Av. Irarrázaval 2931.

CIERRE DE HOJA PARA JARDINES, $ 3. Saco polvillo de tabaco, id. Matucana 1525. 12-M

AUTOMOVILES Y CARRUAJES

COMPRA-VENTA TODA CLASE automóviles, diversos talleres, reparaciones generales. Arriendo boxes.—Lavados. "Gran Farage". 10 de Julio 444. — Teléfono 294. (Matadero). 4-Junio

COCHE AMERICANO SE COMPRA, Agustinas 1983. 12-M

ESCUELA PRACTICA DE CHAUFFEURS mecánicos. Cursos rápidos, enseñanza por sus dueños: varias marcas. Vicuña Mackenna 448-58. Julio 9.

SE VENDE GONDOLA EN BUEN estado, recorrido San Pablo 4596. 11-M.

SE VENDE UNA GONDOLA FORD nueva de ocasión, un negocio de abarrotes, tratar: Lord Cochrane 1132. 11-M

FORD SPORT A TODA PRUEBA, vendo de ocasión. Gálvez 799. 11-M

SE VENDEN DESDE UNA A SEIS victorias con arneses, caballos y patentes nuevas. Avenida Hipódromo Chile 1396. M11

VENDO RADIADOR HUDSON, camisa nikelada. Especialidad en arreglo y transformaciones de radiadores. Tratar: Brasil 795. M11

VENDO RICA BICICLETA PEUGOT, San Diego 1286. M-11

NECESITO COMPRAR CARRETONES areneros, aparados. Tratar: Calle 5 de Abril N.o 3510. M-12

GONDOLA FORD DOS MESES USO, vendo verdadera ocasión, por ausentarme. Santiago Concha 1160. M-11

AUTOMOVIL BUICK, CINCO asientos, Chassis Renault, ambos en perfecto estado y de ocasión, vendo. Catedral 1853. M-12

VICTORIA IMPORTADA CON ARNES en perfecto estado, vendo. Catedral 1853. M-12

COCHECITO CUATRO RUEDAS con lanza y vara, vendo, Balmaceda 863. M-11

VENDO CARROCERIA CERRADA, forma coupé para Dodge o la cambio por carrocería abierta misma marca. Casilla 3600. 11-M.

MOTOCICLETA CON TRANSMISION de cadena, se compra en Estado 156. 12-M

$ 130, VENDO BICICLETA. San Francisco 1023. 11-M

CINCO MIL QUINIENTOS PESOS, vendo góndola Ford, actualmente trabajando. Independencia 101. Valparaíso.—M. González. 13-M

COCHE-CUNA REGALO $ 120, DElicias 3571. 13-M

DE OCASION VENDO UN COCHEcito ideal, nuevo, con llantas de goma. Cueto 1058. 11-M

DE OCASION VENDO 2 CARRETElas, una lechera y una vinera, ferretería importada. Cueto 1058. 11-M

VENDO CAMION DE 4 RUEDAS, nuevo, sin uso, por enfermedad de su dueño. Avenida Las Quintas 72. 11 M

FORD PERFECTO ESTADO VENdo. O'Higgins 1325. 11-M

750, VENDO CAMION FIRME, LIviano, carretela grande aparada 880, cochecito dos ruedas 6 asientos 900, otro 700. Patricio Lynch 886. 11-M

VENDO LABATISIMO BONITO automóvil particular; también cámbiolo por altio. Patricio Lynch 886 11-M

COMPRO OCASION, VICTORIA elegante, con librea o un americano, con buenos caballos; indicar precio: Francisco García. Echaurren 703. 11-M

NECESITO VEINTE CARRETAS fleteras, paso $ 80 diario. Bodega Santiago. Delicias 2484. 11-M

VENDO CARRETON ARENERO aparado carga cinco toneladas. Avenida Chile 445. 12-M

REPARACIONES RUEDAS DE alambre. Avenida Brasil N.o 88 B. 12-M

COMPRO GOLONDRINA Y RUEDAS de repuesto Andes 2495. 13M

$ 1,400 VENDO CARRETELA FIRme. Maestranza 1527. 13-M

OCASION VENDESE GRAN AUTO cerrado siete asientos excelente motor Envargado. Domeyko 2060.

COMPRASE COCHE 2 RUEDAS, En buen estado con caballo. Cumming 86. 13-M

CARRETELA APERADA, SIN CAballos, véndese Acequia Los Pérez, 5300. Los Olivos. 12-M

DE OCASION VENDESE AUTOMOvil Ockland, en perfecto estado. Ricuarte 316.

VENDESE CARRETELITA APErada. Carrión 1962. 12-M

GRAN OCASION: SE VENDE UN auto Jordán, en perfecto estado. auto Ford, en perfecto estado. Moneda 2215.

MOTO INDIAN, CON SIDEKAR, vendo, flamante(en $ 4.200. Verla: Brasil 1860. 12-M

AUTO CERRADO, CARROCERIA Landaulet, tapizada, con partida automática, cámaras y forros, en muy buen estado, motor garantido, vendo en $ 6.500. Verlo: Brasil 860. 12-M

AVISO: GONDOLA MUY BUENA, marca, perfecto estado, actualmente trabajando, véndese de oportunidad, admítese socio o cámbiase por propiedad, por no poderla atender personalmente. Gálvez 105.

VENDESE CARRETELA CON ARneses, Acequia Los Pérez, almacén Los Olivos 5300. 12—M.

CAMION 2 RUEDAS, CABALLO, arneses, vendo. Exposición 262. 11—M.

CHAUFFEURS, ATENCION: EN Compañía 1065, oficina 25 encárgase sacar patentes automóviles, cualquier vehículo. Sección especial de partes. Comisión módica. Trámites rápidos.

VENDO CARRETELA LECHERA, reparto y lechería Rodríguez Lo Ovalle. Briones Luco.

BICICLETA VENDO CHACABUCO 928. 11—M.

CAJA DE CARRETELA, NUEVA EN blanco, sólida para carga o vinera. Vendo $ 233, ocasión Seminario 345.

ARRIENDOS (Necesitan)

EN SAN BERNARDO O CISTERNA inmediata carros, deseo casa quinta 6 piezas, dependencias, luz eléctrica, canon hasta $ 250. Dirigirse, Av. Concepción. 36 Providencia 11 M

MATRIMONIO EXTRANJERO, Necesita casa chica, central moderna. Casilla 2663. M-11

DESEO ARRENDAR O COMPRAR propiedad apropiada para bodega y garage, radio entre San Diego, Eleuterio Ramírez, Castro y Alameda. Ofertas a Casilla 2786. M-12

JOVEN NECESITA PIEZA, PREferible altos, sin pensión, casa familia, alrededores Nataniel.—Jad, casilla 1717.

DEPARTAMENTO DOS PIEZAS, calle, bajos, necesita médico cirujano. Parque Forestal, Claras, Monjitas, Merced, Alameda de Plaza Italia al cerro. Datos: Doctor. Casilla 644.

NECESITAMOS CON URGENCIA casas en arriendo de un valor de 300 pesos a 1.500 para clientes únicos de esta oficina. Aseguramos un arriendo rápido sin gasto alguno para el propietario, encargándose la oficina de todos los trámites y no cobrando ninguna clase de comisión. — Luis Silva Cortés y Cía. —Agustinas 1125.

PATIO O SITIO TOMO EN Arriendo para colocar muestrario de árboles —Dirigirse. Quinta Arboricultura. Correo 7.

FAMILIA EXTRANJERA DESEA arrendar casa entre Portales y Rosas, Sotomayor y Matucana, para primero Julio. Prefiérese con opción compra. Canon, 350 pesos. Ofertas: Casilla 2797.

CASITA ASEADA DESEA ARRENdar extranjero, familia sin niños. Canon, hasta $ 180. Ofertas: Agencia publicaciones; Pasaje Matte 29.

NECESITO ARRENDAR PIEZA A la calle, con puerta independiente. Dirigirse, a J. A. Dieciocho 493. 12-M

ARRIENDOS (Ofrecen)

ARRIENDO PIEZAS, DEPENDIAS 1164. 11 M

REGALO OFICINAS, TENEDAS Salas, Plazuela Santo Domingo. M-11

SE ARRIENDA CASA ALTOS, Agustinas 1521. Salón, antesala, comedor seis dormitorios, etc. Tratar: y llaves Agustinas 1535. 11-M.

ARRIENDO DEPARTAMENTO DOS piezas, independiente. Moneda N.o 875. 13-M

EN CASA EXTRANJERA, ARRIENdase dos piezas, a señora o caballero honorable. Tratar Avenida Matta 814. (casa 3,123). M-11

$ 300 ARRIENDO CASA SIETE PIEzas, baño, hall, arboleda. Sevilla 1345. Carros Palma. 12 M

OFICINAS ESPACIOSAS Y ELEgantes, se arriendan en pleno centro y a precios bajos. Tratar en Estado 250, tercer piso, ascensor. 11-M

SE ARRIENDA LA CASA AVENIda Cumming 556. Verla 3 a 5 tarde. M.—12

PROFESIONALES: ARRIENDASE oficina independiente, recién construida, central. Santo Domingo 583.

ARRIENDASE TERRENO APROpiado siembras, dos cuadras Recoleta. Santo Domingo 583.

ARRIENDO DEPARTAMENTO con o sin muebles a caballero solo. Serrano N.o 651. M.—12

DEPARTAMENTO 4 PIEZAS, LUZ Carmen 1307. Verlo de 12 a 4.

SE ARRIENDA CASTRO 107, PRImera cuadra gran casa en bajos, escritorio, salón, comedor. Hall, 6 dormitorios, dos patios, dependencia. Cánon $ 350. Tratar dueño. Castro 111.

$ 200 ARRIENDO CASA ARTURO Prat 1579. 12-M

ARRIENDANSE 2 6 3 LINDAS piezas, balcón calle. Rosario 653

ALTOS 2 PIEZAS $ 70, ARRIENdo. Baquedano 545.

$ 550 VICUÑA MACKENNA 191, canon rebajado, arriéndase casa moderna, elegante, espléndida fachada, dos pisos, siete habitaciones, hall, galerías, dependencias, toda comodidad. Verla, tardes Tratar: dueño.—López, Compañía 1223.

ARRIENDO DEPARTAMENTO A señoras o matrimonio. Independencia 572. 14-M

$ 450, ARRIENDO CHALET PROvidencia. Tratar: Galería Alessandri 237 A. 12-M

CASITA DOS PIEZAS, DOS PAtios, arriendo $ 90. Colón 2045. 12-M

$ 450 ARRIENDASE EXTENSO, cómodo almacén y casa habitación. San Diego 2016. M-12

ARRIENDO CASITA FLAMANTE, cuatro piezas. San Ignacio 360.

100, 125 CASAS 4 PIEZAS SERVIcio. Rosas 2203 M.—15

8, 10 SEMANAL CASITAS INDEpendientes, Santa Rosa 1865. M.—15

13 SEMANAL CASITAS 2 PIEZAS Santa Rosa 1496 M.—15

ARRIENDO DOS PIEZAS PERSOnas solas. Ricardo Santa Cruz 762, Casa 11. M.—12

A FAMILIA HONORABLE SE arrendan tres piezas, con cocina. Santo Domingo 2969. 12-M

MATRIMONIO SOLO ARRIENDA pieza, departamento con baño, caballero solo.—Z. C. Correo Central.

ARRIENDASE ALTOS, SEIS PIEzas, hall, gas, electricidad. San Diego 242. 12-M

$ 350 AVENIDA SANTA ELENA, cerca Avenida Matta, espléndida y confortable casa-habitación, apropiada para extranjeros, consta de un buen salón, escritorio, comedor, cinco dormitorios y dependencias. Tiene un bonito jardín y arboleda muy bien tenida.—José Luis Silva. Huérfanos 1153.

$ 850, ALAMEDA DE LAS DELIcias, regia casa en bajos, estilo moderno, con lindo hall y jardines, habitaciones muy confortables.—José Luis Silva. Huérfanos 1153.

$ 500, GENERAL VELASQUEZ: Estensa casa habitación, con numerosas habitaciones, muy asoleada y ventilada.—José Luis Silva. Huérfanos 1153.

$ 300, TOESCA, BUENA CASA DE altos, consta de cinco dormitorios, salón, comedor, galerías, hall y toda clase de dependencias.—José Luis Silva. Huérfanos 1153.

$ 400, LORETO, APROPIADA PAra industria, con buena casa-habitación, gran sitio con entrada independiente y galpón de dos pisos.—José Luis Silva. Huérfanos 1153.

$ 300, ESCANILLA, RECIEN CONStruída, apropiada para matrimonio, cinco habitaciones y servicios.—José Luis Silva. Huérfanos 1153.

$ 400, AVENIDA MANUEL MONTT casa-quinta, siete habitaciones, sala de baño y servicios, gran patio y arboleda.—José Luis Silva. Huérfanos 1153.

TENGO NUMEROSOS Y URGENtes pedidos de casas en arriendo de arrendatarios solventes y honorables. Garantizamos arriendo inmediato y en buenas condiciones.—José Luis Silva. Huérfanos 1153.

A CABALLERO SOLO, ARRIENdase pieza con baño, casa sin pensionista. Rosales 893.

$ 230.000, ARRIENDO BAJOS. OLIvares 1440. Verla: de 1 a 3. 12-M

$ 300 ARRIENDO SALON, DOS HAnes, matrimonio solo, casa exjera. Herrera 760.

$ 300, ARRIENDO DEPENDEcasa en altos. Arturo Prat 1313.

$ 310, ARRIENDO CASA NUEpiezas, toda comodidad. María

$ 150 ESQUINA, 4 PIEZAS, pón, horno; $ 120, departamento piezas, altos; $ 80 departamento piezas, casa quinta, $ 90 departamento calle, 4 piezas, cocina, pio, repostero, Prado 2144, una dra carro Ñuñoa; 7 Vicuña kenna. Barrio populoso comercial. Especial industria. 700 metros piezas.

SE ARRIENDA UN DEPARTAmento de dos piezas, con baño la calle, para matrimonio o prosional. A. Prat 333.

$ 260, PIEZA GRANDE Y ESPLEdida pensión a matrimonio respecto. Maturana 558, pasa Catedral, Compañía.

$ 240, DEPARTAMENTO INDEpendiente, tres piezas, una cuarto baño W. C., casa bonita Maturana 558, pasa carro Compañía.

CASA MUY GRANDE, CON GApones, bodegas, apropiada para tanza, curtiembre, jabonería bios. Arriendo, 200.00. Razón: las 198.

ARRIENDO CARNICERIA, sus útiles, Tratar Carrera

ARRIENDO COMODO DEPARTAmento en Bascuñán Guerrero

CASA CENTRAL CON LUZ, piezas, $ 180. Prat 760.

$ 180, COMODO DEPARTAMENcinco piezas, todo servicio, Delicias 2379.

CASA BUENA, TODO SERVICIO $ 100. Seminario 346, cerquita Mirín.

LOCALES PARA NEGOCIO, do 2. Bascuñán 228.

PIEZA PERSONA SOLA ARREdase. Grajales 2761

$ 450, ARRIENDO CASA SEMIL420, ocho piezas, dependencias patios. Verla Lunes de 10 a

ARRIENDASE CASA RECIEN truída 7 habitaciones, hall, eléctrica, todo servicio, Calle 921. Tratar: 21 de Mayo

$ 450, ARRIENDO COMODOS Atoe, 9 habitaciones fuera dencias, galería, luz eléctrica, Libertad 654.

PARA 1.o JUNIO ARRIENDO Recoleta: chalet dos pisos, dormitorios, todas dependencias está terminando de construir, $ 550 mensuales, y casa dos pisos siete habitaciones y dependencias canon, $ 350. Verlos y tratar: Recoleta 1223.

DEPARTAMENTO ESPLENDIluz eléctrica, arriendo a persona sin niños. Dardignac 413, Constitución y Mailinkrodt.

HUERFANOS 2306, ARRIENcómoda casa.

ARRIENDO PIEZAS CON O SIpensión, a señora sola. 319.

ARRIENDO CASA QUINTA, grandes piezas, pieza baño, servicio, extensa galería, gran patio, entrada auto. Está en perfecto estado. Avenida Manuel Montt 495, (entrada Providencia).

$ 200, ARRIENDASE CASA BAÑO con toda comodidad, en calle Esperanza 369, al llegar a Compañía. Llaves, en el número 375. Tratar: Compañía 2065, de 1 a 4.

ARRIENDO PIEZA AMUEBLADA prefiero extranjero. Delicias

PIEZAS AMOBLADAS, ARRIENdo a personas honorables. Francisco 221.

DEPARTAMENTO APARENTE negocio, taller mecánico, antes arriendo. Prat 868.

$ 700-800, ARRIENDO DOS ESpléndidas casas, muy central.—César Herrera, Bandera 140.

$ 1,100 ARRIENDO GRAN EDIFI Alameda 1017.—César Herrera. Bandera 140.

$ 450, ARRIENDO CASA, SAN PAblo 1188.—César Herrera. Bandera 140.

$ 800, ARRIENDO CASA Y HALtaciones, dependencias, Estación, media cuadra Alameda. Agustinas 1353.

$ 850, ARRIENDO CASA, ESTUPEvor 35, seis habitaciones, hall, dependencias. Tratar: Agustinas

ARRIENDASE CASA RECIEN CONStruída. Verlazar 256. Canon, $

ARRIENDO CARRO FERROCARRIL trocha ancha. Dirigirse: A. Casas, casilla 181, Talca. 12-M

COMODA CASA, SOTOMAYOR 843, dos patios, once departamentos, luz eléctrica, 320. Verla de 9 a 11 y de 2 a 4 P. M-12

$ 400, COMODO CHALET, TRES dormitorios, y dependencias, entrada para auto, Mujica 0255, a dos cuadras de Vicuña Mackenna, arriendo Tratar Agustinas 1049. M-11

SE ARRIENDA DEPARTAMENTO, Matucana 657. M-11

$ 500 ALTOS RECIEN TERMINADOS, hermosa vista San Cristóbal.— Nueva Andrés Bello 337. 11-M.

SE ARRIENDA UNA PROPIEDAD en Ñuñoa, Avenida Setiembre 225. Tratar, en la mañana, de 8 a 9 A. M. 12-M.

$ 50 ARRIENDO MATRIMONIO sin niños, departamento en Pedro de Oña, 1er. Cité, casa N.o 2. 11-M.

ALAMEDA 975 ARRIENDO A CAballero pieza amoblada. 14-A.

$ 300 CASA 6 PIEZAS Y DEPENdencias en Compañía. Tratar: Merced 452. M-12

ARRIENDO CASA CALLE, 3 O 4 piezas limpias, luz. Gálvez 207. M-11

MUY CENTRAL ARRIENDO PIEzas limpias en propiedad tranquila y decente. Tratar: Gálvez 207. M-11

140, 160, 180 ARRIENDASE CASAS. Fariña 439 interior. M-11

ARRIENDO PIEZA A PERSONA sola. Pedregal 14. M-12

CASA CON HUERTO, CONPORTAble, 8 habitaciones aisoladas, 2 pisos, arriendo barato. Avenida Subercaseaux 1186. M-11

EN SAN FRANCISCO DEL MOStazal arriendo tres fundos especiales para engorda, lechería y toda clase de siembras. Tratar: Rosas 1668. M-11

ARRIENDO PIEZA ASEADA A CAballero o extranjero honorable. Rosas 2059. 11-M

$ 220, GAY 2119, MAGNIFICA CAsa en altos; papeles nuevos, casa aseada, muy buena presencia, perfectamente bien ventilada y asoleada. Carros 17 Avenida España), a una cuadra de la casa. Tratar: Padura 599. 12-M

$ 200, PADURA 585, ESPLENDIDA casa habitación en altos. Papeles casi nuevos, casa aseada y muy bien ventilada. Tratar: Padura 599. 12-M

CASAS ESPLENDIDAS Y COMOdas arriendo. Tratar: Santa Rosa 1391, 9 a 11, 3 a 5. 11-M

$ 450, CHALET NUEVO, CARROS todo servicio, asoleado, extenso sitio. Prefiero extranjero. Barrio San Cristóbal. Sin agentes. Vellavista 0655. 18-M

23,500 PESOS, VENDO 4 CASAS, 6 piezas 10 x 15 metros, barrio Estación Alameda. Huérfanos 1235. Oficina 20.

ARRIENDASE ALTOS FLAMANTES cinco piezas servicios, gran galería, hermosa vista al San Cristóbal. Purísima 264.

EN OLIVOS 990 ARRIENDASE DOS piezas, una $ 90 pesos; matrimonio $ 210 pesos, casa familia. 13-M

ARRIENDO TRES PIEZAS A PROfesionales. 1.o Junio. Santo Domingo 758.

$ 130 CASITA CUATRO PIEZAS, electricidad. Independencia 1443.

SE ARRIENDA BUENA PIEZA con pensión. — J. Manuel Infante 144.

ARRIENDASE PIEZA, MARIN 409. 13-M.

SE ARRIENDA CASA CONDOR N.o 719. Llaves Cóndor N.o 715. Tratar: Sazié 1799, de 1 a 3.

CASA ALTOS, Y BAJOS, INDEPENdientes o dos casas contiguas, compro hasta $ 90,000. También sitio de poco fondo y no menos de 13 metros frente. Casilla 1279. 12-M

$ 140 ARRIENDO DEPARTAMENTO matrimonio sin niños, dos piezas, cocina, luz eléctrica, gas, familia honorable. Matta 385. 12M

$ 350 ARRIENDO CASA. VERLA Y tratar: Nataniel 1187.

$ 330 ARRIENDO ESPLENDIDA CAsa siete piezas a 20 metros carros Club Hípico. Avenida Beauchef 953. Llaves Avenida Club Hípico 962.

PIEZA GRANDE, APROPIADA DOS estudiantes, luz eléctrica, casa familia, honorable. Huérfanos 2747

SE ARRIENDA UN DEPARTAMENto a matrimonio sólo en Bellavista. Casanova 23. 12-M

CÓMODA PIEZA SE ARRIENDA, precio módico, calle Quinta Normal 2361.

ARRIENDASE COMODA Y ELEgante casa, con garage. Vergara 390. 12M

$ 800 ALTOS, AMOBLADOS, CERca Alameda, constan: salón, comedor, 4 dormitorios, baño, hall, galerías. — Sergio Suiaz M., Correo 2. 12-M

ROSAS 1352, OFRECESE PIEZAS grandes, bajos. 16-M

CASA AMOBLADA MUY CENTRAL se arrienda en Castro 80. Tratar, en la misma casa. 13M

$ 260 ARRIENDASE CASA ALTOS, confortable, cómoda, Pedro Oña 79, entre Vicuña Mackenna, Irarrázaval. Siete piezas buenas, hall, toilettes, dependencias, Electricidad. 12-M

ARRIENDASE DEPARTAMENTO un paso Avenida Matta. Santa Elena 1114. 12-M

CASA AMOBLADA SE ARRIENDA, Delicias 497, Cerro Santa Lucía. Espléndida situación, preciosa vista, muy asoleada e higiénica. Mobiliario nueva. Verla: de 3 a 5. 14-M

$ 1,000 ARRENDAMOS REGIA CASA habitación en calle Villavicencio con toda clase de comodidades. Dos lindos halls, 2 patios, 9 dormitorios y toda clase de dependencias. Agustinas 1125.

$ 1,000 ARRENDAMOS REGIA CASA esquina en calle Ejército. Espléndido hall, dos patios, 3 piezas, baño. 25 habitaciones fuera de servicio. Agustinas 1125.

ARRIENDO BOXES INDEPENDIENtes, a la calle. Tratar: Villavicencio 315.

$ 50 ARRIENDO QUINTA CON DOS piezas. Población Besa. Tratar Mapocho 1574.

ARRIENDASE SANTA ROSA 336 ocho piezas, hall, $ 450. Verla, 11-12. 2-4

SE ARRIENDA DEPARTAMENTO en casa quinta. Av. Manuel Infante 651. 13M

ARRIENDO EN CARRERA 465 Y 469 casas, una en altos y otra en bajos. Tratar: Diecinueve 143. 12-M.

$ 500 CASA QUINTA, CONFORT moderno, calefacción ocho piezas hall. Dependencias, Santa Filomena 150. Llaves: 330. Inmediata San Cristóbal. 12-M

MARIN CERCA SEMINARIO, arriéndase casa, sitio portón. Seminario 830. 12M

TRES CUADRAS PLAZA, TEATInos 537, arriendo una o más piezas calle, con pensión. Teléfono, muchas comodidades. 12-M

ARRIENDASE UN DEPARTAMENto 4 piezas, independientes. Luz eléctrica, Gálvez 535. M-11

ARRIENDO CASA EN ALTOS, ocho piezas, fuera de servicios. Santa Isabel 334, entre Lira y Maestranza. 11-M

DEPARTAMENTO 3 BUENAS PIEzas, arriéndase. Bulnes 624. 11-M

SE ARRIENDA LINDA ESQUINA, apropiada para almacén o bodega. Gálvez 1086. 13-M

SE ARRIENDA PANADERIA CAsa habitación y sitio con pesebrera y pastera. Cánon reducido. Verla Carmen 1820. Tratar Delicias 2232. M-11

ARRIENDASE CHALECITO ELEgante, gran quinta Arboles frutales. La Cisterna. Canon 150 pesos. Tratar, San Francisco 106. 11-M

ARRIENDO PIEZAS, SAN DIEGO 33. M_14

ARRIENDO ESPLENDIDA CASA, 10 piezas habitación. Recoleta 847. 11-M

ARRIENDO ALMACEN CON CASA habitación, 7 piezas, canon $ 350, especial para botica y paquetería o bar Independencia 1891. 11 M

ARRIENDASE DOS PIEZAS, SANTO Domingo 3058. 11-M

$ 232 ARRIENDASE LA CASA MAIpú 132, siete piezas, galería. 12 M

ARRIENDO BUENAS CASAS, 200 y 225 pesos. San Alfonso 580. 12 M

ARRIENDO ALMACEN CON PIEZA San IDiego 871. Tratar: 379. 12-M

ARRIENDASE DOS PIEZAS AMObladas, caballero formal casa francesa, Agustinas 1564. 12-M.

ARRIENDO PIEZA AMOBLADA A caballero en casa de respeto. Tarapacá 768. 12-M

ARRIENDASE VENDE O PERMUta por propiedad en Santiago propiedad Manuel Infante 2101, esquina Cañas, una cuadra carros. Ñuñoa. M-12

ARRIENDO DOS PIEZAS A PERsonas solas, Salvador, esquina Irarrázaval. 11-M

ALHAJAS

¡NOVIOS! ARGOLLAS ORO 18 A 14 kilates, ofrece Relojería Sportman, 30 pesos par. San Diego 780. Junio 1

BRILLANTES, COLLARES DE perlas compro. Ahumada 8 16-M

ANIMALES

SE NECESITA UNA CABRA SANA y con bastante leche, en Avenida Los Leones 340. 11 M

RICO CABALLO NEGRO, TIRO SÓlo, otro carretelero, vendo, Baimaceda 863. M-11

CABALLO GRANDE, TIRO SOLO, a prueba, vendo población San Eugenio. Ricardo González 1635. 12-M

COMPRO UN ZORRO (AUNQUE sea bravo) pagando bien, Eriza, Santo Domingo 1064 M-12

BUENA YUNTA BUEYES VENDO Avenida Matta 1460

COMPRO CABALLO O YEGUA DE silla, nuevo, grande sano Av Las Quintas 782.

VENDO BARATO CABALLO TIRO solo. Lord Cochrane 1721

VENDO GATITOS PERSAS MOLIna 166.

VENDO BURRA PARIDA, BUENA lechera, $ 130 Domingo Santa María 8. Camino Renca 12-M

CONTADORES

CONTRIBUYENTES DEL IMPUESto a la Renta: La Oficina de Contabilidad "Chile" atiende inventarios, balances, contabilidades e información de formularios. Delicias 2628. Casilla 3473, teléfono 130, Estación. M-11

CONTABILIDADES, INVENTArios, llenar formularios, recibe órdenes. Huérfanos 1194. 11-M

BOMBAS

3.a COMPAÑIA DE BOMBEROS.— Bomba "Claro Abasolo".—Citase a la Compañía a academia y ejercicio para el Lunes 12 del presente a las 9.30 P. M.— El Ayudante.

7.a CIA. DE BOMBEROS.—DE ORden superior y en conformidad al artículo 55, del Reglamento, cito a los señores voluntarios a junta general extraordinaria para el Martes 13 del presente mes, a las 9 1/2 P. M.—El Secretario

12.a COMPAÑIA DE BOMBEROS.— Cito a la Compañía a reunión extraordinaria para el Lunes 12 del presente a las 9.30 P. M. Reforma del artículo 96 del reglamento; nombramiento de oficiales y elecciones a renuncia de oficiales y elecciones a que hubiere lugar.— El Secretario.

COMPRA - VENTA VARIAS

COMERCIANTES COMPRAD vuestros libros de contabilidad en la Imprenta Echeverría que vende a precios nunca vistos. San Diego 1235. 18-M.

AMPOLLETAS ELECTRICAS 20 PEsos docena. Ciento Cincuenta pesos ciento vende Tentinas 50. 16-A

ESCAÑOS DE FIERRO, BUENA clase, realizo, San José 544. Ñuñoa. M-11

¡BODEGUEROS! LA HACIENDA Pudahuel vende capotillo, carbón, leña espino, maíz, etc., etc., a precios sin competencia. Ordenes: Administración Pudahuel. Teléfono Inglés 27. Barrancas o San Pablo Inglés 76, Yungay 3653, Teléfono Inglés 76, Yungay 12-M

PAPAS DE FLORES VENDE JARdín Primavera. Avenida Macul, Nudín 11-M

¡INSTALADORES! 30 MAGNIFICOS medidores de 3 amperes, casi nuevos, se venden de tranvía. Ricardo Santa Cruz 762, casa 24. M-11

SACOS OSMENTEROS, 0.60 COMpramos. San Diego 1261. M-16

DECORACIONES DE YESO ENcuentra precios convenientes. Moneda 2349. M-21

¡INSTALADORES! 30 MAGNIFICOS medidores de 3 amperes, casi nuevos, se venden de ocasión. Santa Cruz 762, casa 24 12-M.

AMPOLLETAS PHILLPS Y OSram. 25. Delicias 2130. 17-M

BOLSONES PARA COLEGIALES, se realizan en Bandera 140; oficina 4. Se atienden pedidos de provincias. Junio 9

SACOS, RETOBOS, LIMPIOS, compro cantidad. Lingue 818. 12-M

SE VENDE DE OCASION ARMAzon, mostrador y vidriera. Avenida Italia 1140. M-11

SE VENDE UNA URNA CON CALvario de más de un siglo. Independencia 1026. M-11

VENDO BILLAR, SAN DIEGO 681. M—13

VENDO MIL QUINIENTOS KILOS tipo buena clase. Almirante Barroso 381. 11-M

TAXIS, DESDE $ 2 CIENTO. INfante 1880, Ñuñoa, paradero Escuela Caballería. 12-M

SE VENDE MUY BUENA INSTAlación carnicería, con derecho al local. Avenida Matta 1195. 13-M

W. C. COMPLETOS, DESDE 100 PEsos, lavatorios, varios tamaños, precios de realización. San Diego 960. M-11

CAJAS FOLVOS, DESOCUPADAS, veinte centavos cada una, compro. Dirigirse: Tránsito Muller. Correo 3. M-11

VENDO CULATA, CARBURADOR, tubo escape y admisión, para Ford. Tratar República 210, 12 a 1 P. M. M-11

VENDO COCINITA A GAS, CON dos platos, importada, máquina de coser de pié, usada, Caupolicán 375. M-11

VENDESE ESTANTERIA, MOStrador, peso confitería. Gorbea 2102. 12-M

BOMBA DE BENCINA "BOWser" nueva, sin uso vendo de ocasión. Delicias 2456 11-M

CARGA DE BATERIAS PARA AUtomóviles, a $ 12. Delicias 2456. 11-M

CATALAGOS PARA MUEBLES, compro Vergara 677. 11-M

COMPRO COCINAS ECONOMICAS aún deterioradas. Eyzaguirre 841. M-12

COCINA 1 A CLASE, SE VENDE, precio sin competencia. por mayor. San Diego 1684 12-M

DE OCASION SE VENDE INSTAlación para peluquería o cigarrería y varios muebles. Bueras 172. M —12

VENDO DE OCASION 1 ESCOPEta fina muy bien tenida sólo en $ 300, calibre 16; 1 gramófono máquina grande capacidad para siete piezas, sólo en 350 con 24 discos, casi nuevos. 2 lavaplatos fierro con porcelana, 1 cocina económica importada. San Pablo 3019. M —12

MESON GRANDE PARA MERCAderías y mamparas para oficina, necesitamos. Ahumada 23. 12-M

SE VENDE INSTALACION PARA paquetería y botica, mostrador y vidriera y un cochecito de un caballo con arneses. Verlo y tratar en San Diego N.o 2023.—Salomón Cura. M.—13

BILLAR TODO NUEVO, VENDO San Isidro 481.

COMPRO ROMANA DE OCASION con poco uso para mil kilos. Ofertas casilla 2802. M.—12

SE VENDE BILLAR IMPORTADO de 1 m. 24 x 2.13 trasformable en mesa de comedor. Verlo de 12 a 15, Pedro Valdivia 1120. M.—16

SE VENDE UN ARMAZON, mostrador y vidriera, San Francisco 2206.

CAJONES BENCINEROS CON LAtas vacías, buen estado, vendo 1,000, y latas bencineras solas, 5,000, embarco provincias, existencia permanente. G. B. Casilla 129.

VIDRIERITA PARADA, ALTA vendo, $ 75. Delicias 463.

MOSTRADOR CHICO VENDO, Lastarria 279.

$ 130, REGALASE CARABINA Winchester, poco uso.

$ 250, ESCOPETA PATERA, CALIbre 12. Bandera 719.

CLORURO DE CAL INGLES RECIbió, Sargento Aldea 1180

COMPRO MANIQUIES BUENOS DE ocasión, San Antonio 840

CHICHAS ESPECIALES DE LA VIña Santa Ana de San Javier, se vende a $ 15 la arroba. Aldunate 1067. San Pablo 2227. Erasmo Escala 2291.

ROMANAS NUEVAS, 300, 500 KIlos, horno fundición, descansos, vendo barato. Bulnes 216.

PRECIO DE FABRICA, CARBON quillay, leña trozada, pasto 2.o corte. Capotillo, trigo, paja picada para barro, clase especial y larga para embalaje, ofrece La Granadina. Av. Matta 1460. Teléfono 113, Oficina Parque.

PIPAS VIAJERAS, PRIMER USO A $ 25 c|u., vendo, aprovechar esta gran oportunidad Libertad 21 A. 12—M.

VENDO ARMAZON MOSTRADOR y romana para menestras Av. Matta 437. 12—M.

BAÑOS, CALENTADORES, LAVAplatos, en realización, gran fábrica. Chacabuco 18.

TAMBORES DE GALONES A $ 6.50 cada uno, vendo, Desvío Banco de la República Bodega N.o 12. 13 M

VENDO MOSTRADOR, VIDRIERA tendida Pastelería Matucana 828. 12 M

VENDO AJOS PARA SEMILLA, una potranca año y medio Ñuñoa Garibaldi 751.

VENDO DOS LINDOS ESCAÑOS TAllados para jardines. Matucana 933.

SE VENDE UNA BONITA LAMPAra gas para salón, de ocasión. Recoleta 348. M-12

SE VENDE DE OCASION ARMAZON mostrador y vidriera. Rosario 707.

COMPRO VIDRIERAS TODA PORma y estantería toda clase para bazar ofertas: indicando forma y precio. Agencia publicaciones. Pasaje Matte 29.

COMPRO RETOBO POR GRANDES y pequeñas partidas. Amunátegui 73.

VENDO FOROS 32x4. CATER, ruedas, llantas para Ford. Carburador, solex. Tecle de dos toneladas, bomba para Buyk, composturas de armas. Máquinas de coser, calentadoras, registradoras. San Alfonso 55.

ESTUFAS, A PARAFINA, ESPECIAles para comedores. No producen humo ni olor. Son de bella apariencia y están construídas de manera que puedan resistir largos años de uso severo. Bandera 140, oficina 4. 16-M.

COMPRA - VENTA NEGOCIOS

TALLER TRAJES Y SOMBREROS señoras. Vendo. $ 1,800. San Pablo 1264. M-11

[illegible] 12-M.

¡LECHEROS! VENDO CUALQUIER cantidad de leche por la temporada de Invierno. Pedidos: San Pablo número 3663. 12-M

VENDO NEGOCIO MENESTRAS, buena clientela, bien situado por no poderlo atender. Exposición 402. M-12

SE VENDE EN LOS ANDES, LA antigua y acreditada botica Santa Rosa, por enfermedad de su dueño. Dirigirse a Los Andes, Casilla 19. M-22

POR AUSENTARSE SU DUEÑO, se vende el Ferrocarril de Buin a Maipo. M-12

POR NO PODER ATENDER, VENdo la acreditada agencia "La Santa Eugenia", Cahacabuco 97, hay prendas y mercaderías con todos los útiles que se necesita. Tratar en la misma, de 1 a 3 P. M. 11-M

VENDO NEGOCIO ABARROTES, único en cuatro esquinas, datos San Diego N.o 880. 13 M

VENDO PELUQUERIA BUENA POsición, San Diego 2163. 13 M

VENDO PENSION BUENA CLIENtela con bebidas, Franklin 1172. 11 M

VENDO ALMACEN, POBLACION París, Avenida Milan N.o 201. M-11

VENDO O ARRIENDO BUENA carnicería, Libertad 1411. M-11

HABIENDO COMPRADO EL NEgocio de doña Juana Berríos, Independencia 1026, no respondo por ninguna cuenta. M—11

VENDO DEPOSITO LICORES. — Bulnes 754 M—14

VENDO ALMACEN ABARROTES, buena situación, buenas ventas. Doy a prueba. Maestranza 654. M-11

POR IRME FUERA DE SANTIAgo vendo un almacén, poco capital, barrio comercial; arriendo barato; excelente esquina. Carmen 251. 11-M

VENDO NEGOCIO RESTAURANT y pensión "La Adriana", por no poderlo atender. Avenida Silva 27. Llano Subercaseaux. 11-M

NEGOCIO DE MENESTRAS, VER. dulería, licores, tres años establecido, buena situación, se vende por enfermedad de su dueño $ 10,000. Tratar: Agustinas 1441. 11-M

VENDO RESTAURANT LA UNION, San Diego 2123. M-13

HABIENDO COMPRADO EL NEgocio varios con anexo licores, Victoria 798, de Víctor Geiranel, no respondo por cuentas después de tres días de esta fecha. Alberto Rodríguez. 11-M.

COMPRO NEGOCIO ABARROTES buena situación, barrio populoso, prefiero en provincia o pueblo cerca Santiago, capital hasta 18,000 pesos, indicando datos y condiciones a Comerciante. Correo 16. 11 M

NEGOCIO POCO CAPITAL, VENDO, con derecho a llaves, no se paga arriendo, en Franklin 1342. M-11

VENDO ALMACEN UNICO CUAdra esquina, lo doy a prueba. Gálvez 402. 12-M.

SE VENDE ALMACEN, ECHEVEría 1014. M-12

HABIENDO COMPRADO CON ESTA fecha a doña Isabel Luque v. de Guzmán, su negocio de carnicería y anexos, ubicado en la calle 10 de Julio cuatrocientos treinta y nueve, no respondo por ninguna cuenta pasado tres días.—Juan Andreoli. M-12

HABIENDO COMPRADO EL NEGOcio de abarrotes situado en Arturo Prat 1698, a don Jerónimo Gutiérrez Mediavilla, no respondo por ninguna cuenta pasado tres días de esta fecha.—Andrés González.— Mayo 10. M-12

PELUQUERIA, CIGARRERIA OCAsión vendo urgente por ausentarme. Independencia 867. M-11

EN ALDUNATE 598, ESQUINA de Eyzaguirre, compró el negocio de Restaurant Abel Verdugo, que no responde por cuentas 12-M

SE VENDE ALMACEN PEQUEÑO con derecho a posesión Santos Dumont 950 12-M

VENDO ESTABLO CON BUENAS vacas Tratar: Rosas 2663, en la mañana, de 6 a 9.

CIGARRERIA, LUSTRIN, VARIOS vendo o arriendo. San Isidro 297. 12-M

ESTABLO ACREDITADISIMO, flamante, véndese Root 519

VENDO UN ALMACEN EN PINTO N.o 1702 13 M

PANADERIA, 10 QUINTALES Amasijo, vendo muy barato, San Francisco 934. 12 M

FABRICA LADRILLOS VENDO, Población Besa Lira 279

VENDO UN ALMACEN EN PINTO 1702. 13 M

RESTAURANT FRAY DIEGO MUcha clientela, frente Hipódromo Chile, casa quinta con contrato, por enfermedad de dueño. Av. Hipódromo Chile 1566 13 M

VENDO PASTELERIA FRUTERIA, puestos varios, muy acreditado, con derecho a local, arriendo barato. Victoria 623-627. 13 M

VENDO COCINERIA POR NO POder atenderla, situación inmejorable, Eyzaguirre 780. 12 M

VENDO O ARRIENDO TALLER de herraje. Diez de Julio 1258, con derecho a local.

BOTICA BIEN PRESENTADA vendemos, ocasión, facilidades pago Av. Matta 1080.

VENDO NEGOCIO ABARROTES poco capital, habitación, arriendo baratísimo. Gálvez 1605.

POR VIAJE URGENTE VENDO COcinería. Independencia 818. M-13

VENDO ACREDITADA SOMBREREría señora en pleno centro. D. D Casilla 279.

VENDO ANTIGUO NEGOCIO, FRUtería, verdulería y abarrotes, poco capital, buena clientela. San Pablo 2439. 11-M

VENDO NEGOCIO CON BASTANTE clientela, por no poderlo atender. San Pablo 2237 12-M

VENDO ACREDITADO BAR Y ALmacén por no poderlo atender, único en el barrio, buena clientela, comodidades para familia, arriendo barato, largo contrato Providencia 2440. 11 M

BOTICA SURTIDA EN BARRIO muy comercial, véndese ocasión. Nueva Maruri 1182. De 1 a 3. 11 M

SE VENDE ACREDITADO BAR Y restaurant, almacén. Lord Cochrane 797 11-M

COMPRO NEGOCIOS ABARROTES, menajes, ejecuto remates.—Neftalí Arce García Reyes 28. 18-M

VENDO PASTELERIA POR NO POderla atender, buen local. Rozas 2992. 11-M

BANDURRIA VENDESE 45 PESOS, Nueva Valdés 972 11-M

VENDO NEGOCIO MENESTRAS con anexo licores muy buena situación al lado de dos conventillos por ausentarme de Santiago Castro 477. 12-M

SE VENDE NEGOCIO ABARROTE, verdurería, por enfermedad. Avenida Matta 1302. 12-M

VENDESE PASTELERIA ALMACEN poco capital, espléndida situación entre teatro y Iglesia. Tratar: 9 a 10. Agustinas 1719. 12-M

BUEN NEGOCIO TRASPASO, CONcesión Municipal. Ahumada 31. 11M

VENDO NEGOCIO COMESTIBLES, bien situado, poco capital, buenas utilidades. Tratar: Prat 101. 11-M.

DE OCASION VENDO LA ACREDItada pensión Victoria. Victoria 1117. 12-M

POR ENFERMEDAD SU DUEÑO, vendo $ 4,200 negocio abarrotes, con casa habitación, barrio muy populoso. Más datos: Pedro Lagos 1223. 11-M

COMPRO NEGOCIO QUE DEMANde poca atención personal como cigarrería. Datos precisos.—W. Correo 12. 11-M

SE VENDE UNA CASA DE CHINA, en Miján 195, a puertas cerradas. Verse con el mismo dueño. Víctor de la Fuente. 12-M

DIVERSOS

DISCOS "VICTOR", Y OTRAS Marcas últimas novedades, desde $ 4. Vendo. San Pablo 2215. Mayo 30

RECIBO TRABAJOS EN MAQUINA de escribir. Calculadoras. Sumadoras Mecánico competente. San Diego 138. 13-M

LA MUNICIPALIDAD DE MAIPU, en su primera sesión ordinaria de fecha 4 del presente, acordó la exclusión de los señores municipales Antonio Aparicio y Antonio Hidalgo. Maipú 5 Mayo 1924. 12-M

COMPRO DERECHO CASILLA COrreo Central. Dirigirse, Libertad 632.

COLCHONERIA LA VIRGEN DE Monserrat. Refacción de colchones a domicilio. Trabajos garantizados y puntuales. Plumones y sobrecamas de medida y composturas. San Diego 23. Teléfono Inglés 1727. M11

JARDIN REPUBLICA ESQUINA Gay, hace, arregla jardines, balcones,

COMPAÑIA SALITRERA "SAN ANtonio del Sur". Se cita a los accionistas de esta Compañía a una reunión que tendrá lugar el Lunes 12 del presente a las 4 P. M., en el estudio del abogado don Manuel A. Maira, Compañía 1213, con el objeto de nombrar Directorio, conocer una proposición hecha y relacionada con esta negociación, y tratar diversos asuntos de importanla.—El Secretario. 12-M

A SARA HUERTA, SU HERMANA y su hija, que se trasladaron hace pocos días del barrio Hornillas al otro lado de Alameda, la necesita la señora Lorenza López, calle Ruiz Aldea, 18-M.

HOJAS GUILLETTE, NAVAJAS Y tijeras, afílanse. Portal Fernández Concha, kiosco 9 1/2. 10-Agosto

FABRICA DIENTES FIJOS, $ 5, dentadura, $ 50; extracciones sin dolor, garantizadas, $ 3. Tapaduras rápidas. Médico dentista, especialista Rayos X. Estados Unidos, Europa. Catedral 1467. 19-M

RECIBO TRABAJOS EN MAQUInas escribir, calculadoras, sumadoras. San Diego 138. 12-M

NUMEROS ATRASADOS DE "EL Peneca" Vendo Herboso 736. 11-M

LINDAS DENTADURAS SIN PALAdar en tres días. Garantizamos éxito. Alameda 2740. 19-M

$ 175 TERNOS, SOBRETODOS FInos, ofrece: "Bonen Sastrería" Agustinas 826. M-20

FOTOGRAFIA PEREZ CRUCHAGA se trasladó a Rosas 921 casi esquina con 21 de Mayo. Abierta los domingos y festivos, atendida por su dueño.

FABRICA Y PARAGUERIA, BAStonería Moderna.—Grandes rebajas, precios en parejuas señoras, caballeros, colegiales, géneros impermeables. Gran oportunidad en instrumentos música, cuerdas, accesorios para alumnos del Conservatorio. Taller especial en reparaciones del ramo. San Diego 111.

MUNICIPALIDAD DE ÑUÑOA.—LA I. Municipalidad en sesión de Fecha 4 del presente, desechó la solicitud de exclusión contra el regidor electo don Guillermo Piedrabuena Bories.— E Secretario.

LAVANDERIA FRANCESA, RECIbe ropas por meses, familias, precios económicos. Prat 725. 12 M

GRAN SASTRERIA, BANDERA 530, avisamos a los socios de nuestros clubs, que en el 2.o sorteo del E. salió el 16, Club F, en formación, cuota semanal $ 7, con derecho a 160. —Femenia y Co.

GRAN SURTIDO CLICHES, TARjetas para bautizo, azahares para novias, impresión gratis. Bandera 814. 12 M

MACETEROS MADERA, TODAS DImensiones vendo baratísimo. También hay gran surtido en pedestales y jardineras finas. Libertad 18. 12—M.

CALDEROS, TECLES, LADRILLOS refractarios, palas, chuzos, transmisiones, poleas, realízanse Moneda 2454. 12 M

SASTRERIA "LA POLAR", DELIcias 2842 Club 14 sorteo 4, salió favorecido el N.o 70, perteneciente al señor Alberto Soza.

CASA OYANGUREN, ALAMEDA 3015. En el sorteo N.o 35 salió premiado el N.o 78.

PRECIOS BAJOS, TINTORERIA Parisiense, San Antonio 73. 12 M

MIMBRE LLEGO ANDES 2855. 12 M

LLEGO LINAZA, LAS ROSAS 2663. 12 M

ANTIGUA IMPRENTA SAN PABLO Rosas 2886 Tarjetas de visita $ 2.50 ciento. 13 M

DESEO SABER DE MI HERMANA Dalina González Montecinos es casada con un tonelero. Su hermana Julia F. González, viuda de Tapia.— Recoleta 360. M-12

DENTISTAS

Dr. LUIS A. MUÑOZ, USE DENtalina sin paladar, recuperará su boca. San Diego 595. 31-Mayo

HOTELES Y PENSIONES

DEPARTAMENTO O PIEZA CON pensión y matrimonio o persona de respeto. Nataniel 119.

ATENCION; DESDE $ 3 DIARIOS, piezas amobladas, con os camas 5 pesos Gran hotel Buenos Aires. Delicias 2921, frente Portal Edwards. Anexo-Matucana 32. Julio18

DOY PENSION DE MESA Y A DOmicilio, San Francisco 367. M.29

CON PENSION ARRIENDO MAGNIficas piezas con o sin muebles. — Olivares 1652., entre Dieciocho y Castro. 31M

CASA DE RESIDENCIA IMPERIAL Comida espléndida, estilo familiar. Elegantes dormitorios. Casa tranquila. Elegancia, confort. Teléfono 3492. Moneda 977, esquina Ahumada. J-2

HOTEL "RIVOLI" SAN PABLO, 2332. Confortables habitaciones para matrimonios y pasajeros desde 6 pesos. J-2

SAN DIEGO 79, UN PASO DEL centro arrienda piezas, departamento, con pensión. 13-M

ARRIENDO PIEZA GRANDE CON sin pensión. Arturo Prat 1453. M—11

ARRIENDO PIEZAS SIN MUEBLES con pensión, casa honorable. Rosas 1685. 11-M

SEÑORAS, CABALLEROS, LINDAS piezas, con o sin pensión. Artesanos 681, cinco cuadras Plaza Armas. 11-M

SAN DIEGO 122, PENSION FRANcesa, piezas balcones calle; días, meses. 13-M

ARRIENDO BUENAS PIEZAS, CON pensión, casa familia. Diez de Julio 333. 16-M

ARRIENDO CON PENSION, ESpléndidas piezas amobladas, balcones. Catedral 2679. 18-M

CENTRALISIMO ARRIENDASE piezas con pensión, días, meses. Catedral 1257. 15-M

CASA RESIDENCIAL, ADMITE pensionistas, verdaderamente honorables, Rosas 2031.

ARRIENDASE BUEN DEPARTAmento con pensión, a personas honorables. Catedral 3119. 11-M

NUEVA CASA DE PENSION, arriendo piezas con pensión, buena comida de familia. Carmen 79. M-12

ARRIENDO PIEZA, CON SIN pensión. Arturo Prat 1453. M-13

100 PENSION PIEZA AMUEBLAda, media cuadra Estación Mapocho. Artesanos 939. 11-M.

CENTLALISIMO PIEZAS BALCON calle, pensión. Matrimonios, personas honorables. Meses, días. San Antonio 768. 11-M.

PENSION PIEZAS AMOBLADAS, días, meses. San Diego 103. 14-M.

CENTRAL ARRIENDANSE PIEzas con pensión. Serrano 269. 11-M.

DEPARTAMENTO INDEPENDIENte con pensión, necesita matrimonio solo, en casa sin pensionistas. Casilla 3680 M-13

PENSION, DESDE 10 PESOS, diarios, en el Hotel "Río de La Plata", y piezas desde 5 pesos. Rosas 1017, casi esquina Puente(pleno centro). 10-Junio

CON BUENA PENSION ARRIENdase magníficas Residencias. Se atiende pedidos de mesa. Santa Rosa 60. 15-M

UNA O DOS PIEZAS CALLE, arriendo, con buena pensión. Santo Domingo 2408. 12-M

ARRIENDASE ESPLENDIDAS PIEzas, balconas, con pensión. Gálvez 103. 11-M

ALAMEDA 777, ARRIENDASE LINdas piezas pensión. 12-M.

PENSION CENTRAL, TRES CUAdras Plaza de Armas, con y sin pieza Santo Domingo 1220. 11-M

SE ARRIENDA PIEZA CON O SIN pensión. Jofré 53. M.—13

LA ACREDITADA CASA RESIdencial, Moneda 1468 ofrece piezas con muy buena pensión. Precios amoblados matrimonio, caballeros, médicos. M.—13

$ 100 PIEZA CON PENSION. Libertad 174. 12-M

SEÑORA ALEMANA DESEA PIEza amoblada y asoleada, en casa tranquila, sin pensionistas. Casilla 343 A. 12-M

ESPLENDIDAS PIEZAS AMOBLAdas, balcones calle, con pensión. Santo Domingo 1030. M-15

SE ARRIENDAN PIEZAS, CON pensión, Avenida La Paz 468. M-13

HOTELES Y PENSIONES. — THE Surrey Residence.—Alameda 281.— Santiago (2 cuadras del Cerro Santa Lucía); Elegantes piezas y departamentos, baños privados, linda terraza muy asoleado con vista al Cerro Santa Lucía; Espacioso Lounge, sala y pieza de fumar, comedor (con mesas separadas), todo confort. Cuisine excelente, por días o meses. M.—12

CASA HONORABLE RECIBE PENsionistas matrimonio o jóvenes. San Pablo 1740. M.—12

PENSION OFRECE A DOMICILIO Lastarria 279.

DOS O TRES PERSONAS ARRIENdan pieza calle con pensión, Santa Filomena 119. Barrio Purísima.

EXTRANJERO NECESITA PARA Junio, pieza pensión en casa familia, prefiere sin pensionistas, barrio Recoleta, Víctor H. Lira 154. 12 M

ARRIENDO PIEZAS DEPARTAmento, pensión francesa, 347 San Antonio. 12 M

SE ARRIENDA PIEZA AMOBLADA con o sin pensión, Plaza Irarrázaval 7.

COMFORTABLE ROOMS WITH board offered to gentlemen and married couple in Los Leones. Large garden Garage. Mrs. Firdar. Av. San Luis 290. Telephone Los Leones

No hay sino un medio rápido y seguro de obtener el obrero o empleado que Ud. necesita:

un AVISO ECONOMICO en "LA NACION"

APOTHEKER

Erste deutsche Apotheke auf grosserem Platze in Norden sucht einen tuechtigen arbeitsamen Apotheker unter recht guten Bedingungen, gutes Gehalt und Interesse am Gewinn zugesichert, Baldmoeglichster Eintritt. Gefl. Anfragen unter Nr. 2 an die Geschaeftsstelle dieses Blattes.

PRAKTIKANT

fuer dieselbe Apotheke fuer den Verkauf und Mithilfe im Receptario bei gutem Gehalt. Referenzen gefl. an

PABLO A. BAUER Y Co.

Seccion Drogueria por mayor. Valparaiso

PROFESOR PARA ENSEÑAR LOS ramos de Contabilidad, Aritmética, Taquigrafía, Dactilografía, e Inglés, neces to para provincia cercana. Delicias 2628, Casilla 3478. 11 M

POR DECRETO DEL 1.er JUZGADO se fijó el 13 del presente a las 10 A. M. para el comparendo en reclamo de avalúo de doña Teresa Vivanco, propiedad P. Montt 811 Quilicura, con asistencia director Impuestos y Municipalidad respectiva. 12-M

LIBROS Y ESTAMPILLAS

LIBROS, COMPRO. SAN DIEGO 105. 6-Junio

COMPRO Y VENDO LIBROS, revistas y novelas usadas. Bandera 857.

MAQUINARIAS

A DELICIAS 2215 DIRIGIRSE cuando necesite vender, comprar máquinas ocasión. Junio 3

MAQUINAS SE VENDEN, MUY BUEN estado, Coima pie, ocasión, vendo. Brasil 734. Casa 5. M-11

VENDO MAQUINAS ESCRIBIR, Venegas Salas, Plazuela Santo Domingo. M-11

TORNILLOS PARA HERREROS, herramientas y combos para fragua a precios ínfimos líquida: Huérfanos 2448. 12-M

HARNEADORAS A MANO Y POLEAS vende Teodoro Preisler. Huérfanos 2448. 11-M

MAQUINA TEJER. VENDO DE ocasión, Huérfanos 824. M-12

MOLINILLO PARA CAFE GRANde "Enterprise", puede funcionar a mano o con motor; balanza de mostrador se venden. Tratar: Delicias 3491. M—11

CUCHILLAS PARA MAQUINA CEPILLADORA, correas, poleas prensa copiar puerta rejas fierro, tornillo mecánico, viguería pernos, preolas, vende, San Francisco 248. M-11

MAQUINA DE ESCRIBIR UNDERwood de carro grande, en perfecto estado, se compra de ocasión. Dirigirse V. A., casilla 3306. 12 M

MOTOR ELECTRICO, 3 CABALLOS, transmisión y poleas, vendo ocasión. Bascuñán 228. 11-M

MAQUINA REGISTRADORA, SE vende una, de ocasión. Dirigirse: Bandera 321. M-11

SE VENDE DOS MAQUINAS PARA hacer escobas. Tratar, Gorbea 2538. 11-M.

VENDO MAQUINA DE TEJER, nueva, con dos porta-hilos. Nataniel 1445. 11-M

COMPRO TORNO MECANICO UN metro cincuenta de punta precios y oferta, Casilla 5063. M.—17

COMPRO TORNO MECANICO UN metro cincuenta de punta. Oferta y precio, Casilla 5063 M.—18

TALADRO MECANICO, BANCOS carpinteros, vende: Víctor Manuel 1483 M-12

MAQUINA COSER PIE, BOBINA, realizo $ 110. Dardignac 255. M-11

MOTOR ELECTRICO 5 CABALLOS vendo mil pesos. Bandera 34 oficina 10.

VENDO MAQUINA DE TEJER EN perfecto estado. Constitución 135, casa 5. 12 M

COMPRO DE OCASION MAQUINA de escribir, con poco uso, dirigirse a San Isidro 609. 12 M

GRAN OCASION: VENDESE INCUbadora doscientos huevos. Huérfanos 2747.

VENDO MAQUINA DE TEJER.— Maipú 132.

MOTOR ALTERNO, TRES CABAllos, torno mecánico, compro. Casilla 2953. 12-M

ARADOS KLEIN LEGITIMOS Y sus repuestos. Unicamente Unión Americana 242. 12—M.

DESCRANADORA MAIZ OCASION vendo, Sargento Aldea 1340. 12 M

MUSICA

MUSICA GUITARRA ULTIMAS novedades en boga. Música Banda, Shimmy Nerón original para Piano. Música Estudiantina. Artículos para Orquesta Jazz-Band. Tambores. Flautines. Vitrola Agujas, Discos, Guitarras Españolas, Mandolinas, Acordeones. Metrónomos. Cuerdas, para todos los instrumentos, repuestos para los mismos. Ofrece Clodomiro González San Pablo 1515.

MATERIALES DE CONSTRUCCION

40 000 BALDOSAS DE 4 CENTIMEtros, especial para garages, realizo Lira 715. Mayo 31.

VENDO TABLAS: 1x10; id. 1x3; id. 2x10; Raulí de Curacautín. Maipú id 1486. M-11

MOSAICO CUALQUIER DIBUJO; gradas, tubos cemento, tierra colores para baldosas. Lira 715. 31 M

PLANCHAS PERFORADOS (hareneros), todas clases, ofrece. Cumming 861. M-13

DECORACIONES DE YESO ENcuentra precios convenientes. Moneda 2349. 22-M

ZINC INGLES DE 6 A 7 PIES sanio de ocasión a $70 quintal. San Pablo 3013. M-1?

VENDO 500 ADOBES 60 PESOS. Dardignac 217. M-11

REALIZO BARATISIMO GRAN partida planchas zinc blanco y negro, acanalado, canales, cañones, caballetes. Patricio Lynch 886. 11-M

TECHO ACANALADO, 1.30 PLANcha vendemos. Avenida Subercaseauv 659, frente Hospital. Julio 17

MAMPARA NUEVA VENDESE DE ocasión. Agustinas 517. M.—13

ROBLE, LAUREL, ALAMO USAdo, de todos tamaños y un lote fierro acanalado viejo véndese. Picarte 292. Verlo todos los Lunes de 8 a 1.

FIERRO RECORTES DE TODA clase vendo, Rosas 1758. M.—12

SE VENDEN TRES REJAS FIErro redondo y un lote vigas doble T. Ahumada 270.

CUCHILLAS FIERRO COMPRO DE ocasión. Siernbella 1370.

DE OCASION COMPRO PUERTA calle 1.45 x 290, 2 balcones 1,15 x 2.45 Central R. S. V.

VENDO SINC NEGRO Y PUERTA calle, Toreblanca 1065. 13 M

VENDO EXCUSADO PATENTE, cañería, vendo catre ancho. Av. Pedro Valdivia 2761. 13 M

TECHO ACANALADO $ 3 PLANcha grande (superior a todos) Bandera 78. Oficina 19. Subercaseaux 510.

EL MEJOR TECHO ACANALADO alemán, plancha grande, pídalo en Fábrica Cochrane 1451. 20 M

50 MIL LADRILLOS COMPOSICION vereda y calores, precios baratos Franklin 550. 12 M

TECHO ACANALADO, $ 1.30 LA plancha, cualquier cantidad, vendo. Bandera 140, oficina 4. Junio 11

FIERRO GALVANIZADO PARA techo. Emu, de 6-8-10 pies realizase gran partida. Maturana 662, de 2 a 4. 13 M

VENDO TRES PUERTAS DE PIno, Alonso Ovalle 1275.

MEDICINA

GONORREAS NUEVAS, ANTIGUAS, impotencia, sífilis, infecciones prostáticas en ambos sexos, curación radical garantizada, en pocos días. Sistema nuevo, propio. Atiende enfermos provincia por correspondencia. Toda consulta gratis Facilidades de pago. Diariamente, de 9 A. M. a 7 P. M.; nocturna: 8 a 10. Festivos, de 9 a 12. San Antonio 41, casilla 2756. Clínica y Laboratorio Médico, Dr. Lefevre. Teléfono 2543. 14 M

EUCALIPTUS GLOBULUS, ARCmos, dealbata, jazmines, kentias, vende, Balmaceda 739. 13 M

LA IMPOTENCIA, LA DEBILIDAD, sexual, la neurastenia, se curan con Bismolán. Se vende Botica Bentjerodt y Klein. 29 Jul.

ACIDEZ DEL ESTOMAGO SE CUra radicalmente tomando Neutra ón 1.o Junio

¡CANOSOS! NO BOTEN PLATA EN comprar tinturas, desconocidas. Compren únicamente la Tintura Vegetal Herz, que se vende en Angamos 275, entre Lira y Maestranza, que tiene la garantía de probarla ántes de comprar. Frasco: $ 5. M-15

MASAJE MEDICO — ELECTRICO Francisco Lenti, estudios en Italia. Especialidad enfermedades articulares, parálisis, reumatismo, neuralgias, úlceras, tumores cancerosos y de vientre. Consultar de 2 a 5 Arauco 831. 31-Julio

GONORREAS, AUNQUE ANTIGUAS estrechez (cruces, curan radicalmente, Glóbulos Pérsicos. Boticas surtidas. 12-M

PERSONAS AGOTADAS FISICA Y mentalmente, nerviosas, neurasténicas, cansancio cerebral, insomnios, anemia, raquitismo, impotencia. El mejor tónico Cerebrol: Boticas surtidas. 12-M

ENFERMOS ESTOMAGO (ACIDEZ, dispepsia, debilidad y úlceras), diñones, hígado, vejiga e intestinales, sanarán con "Te Araucano". Valor: $ 2.50. Provincias $ 3. Bandera 140, oficina 4. 16-M

BALSAMO DERET, ALIVIO RAPIdo reumatismo, neuralgias, torceduras, lo mejor, 1.60 frasco. Botica Belga. San Diego 591. 11-M

BOTICA BELGA. SEÑORITAS: PUjada sin rival, quita espinillas, pecas y puños. 1.80 caja. 11-M

TOS, BRONQUITIS, RESFRIADOS, influenzas, ronqueras, cura rápido Píldoras Phamel, a 2.40 caja. Botica San Diego 591. 11-M

BOTIVA BELGA. CABALLEROS: Callocol, limpia el pie, alegra la marcha, 0.80. ¿Callos? 11-M

BOTICA BELGA. JARABE DEPUrativo vegetal, sangre limpia, $ 1.90 frasco. Adiós sífilis. 11-M

BOTICA BELGA, JARABE HIPOsulfito compuesto Rogel, corazón debilidad, nervios, $ 1.90 frasco. 11-M

BOTICA BELGA. SEÑORITAS: dentadura hermosa, aliento perfumado, belleza y salud, pasta Jens kins, 1.40. 11-M

VISITENOS Y HAGASE CLIENTE de la Botica Belga, San Diego 591, esquina de Eyzaguirre. 11-M

BOTICA BELGA, SAN DIEGO 591, esquina Eyzaguirre. Continúa sirviendo a su numerosa clientela con sus servicios de farmacéuticos experimentados. 11-M

BOTICA BELGA, SIGUE CON SUS bajos precios atrayendo enorme concurrencia. 11-M

LA PRIMERA FARMACIA DEL barrio, ¿la conoce usted? Es la Botica Belga. 11-M

LAS MAS DISTINGUIDAS FAMIlias del barrio, compran en la Botica Belga. 11-M

CLINICA DENTAL, Av. MATTA 319-A. Trabajos modernos, rapidos, garantidos. Facilidades pago. Consultas gratuitas (3-6). M-11

GRAN DEPOSITO DE YERBAS medicinales para toda clase de enfermedades. Bandera 857.

MUEBLES

COMPRAMOS MENAJES CASA toda clase muebles, pianos, pinqueés joyas. Atendemos a domicilio. S. Diego 460. Teléfono 1036. El Aguila. 2-J

ANTIGUEDADES, LINDO APArador, bombé, raíz caoba, juego mesas talladas, 6 sillas imperio tapiz. crin, piana bombé, peinador-escritorio, ropero imperio, cómoda, piaqués, lozas, vendo ocasión. Jotré 353. A. A-4

OCASION VENDESE JUEGO COmedor inglés, marquetería, sillas tapizadas. Diez de Julio 734. 11 M

MUEBLES, OFRECEMOS EN Cualquier estilo, precios muy ventajosos, entrega inmediata con grandes facilidades pago. Consulte nuestras condiciones. Antigua Fábrica Nacional de Muebles. Copiapó 1050, entre Prat y San Diego. 22 M

MUEBLES PINOS, COMEDORES, dormitorios, salones dorados, vende Fábrica Nataniel 464. 15 Jul.

COMPRO CATRES, COLCHONES Y muebles usados. Castro 528. Teléfono 268. (Parque). 16 M

TECHO ACANALADO 1.30 PLANcha vendemos. Avenida Subercaseaux 659. Frente Hospital. 15 Jul

MUEBLES: ESPECIALIDAD DORmitorios, comedores, salones, toda clase muebles escritorio en cualquier estilo, especialmente en modelos, roble americano a precio de muebles corrientes. Precios bajísimos, facilidades pago, rapidez entrega. Fábrica Nacional de muebles, Serrano 398, esquina Cóndor. 11M

RICO PIANO ALEMAN, NUEVO, tres pedales, se vende, Montevideo, 569. M-12

BARATOS SE VENDEN VARIOS muebles en Washington 1232.

SE VENDE MEDIO AMOBLADO salón, nuevo. Moneda 822. M—12

DE OCASION VENDO MUEBLES, de salón y comedor, Dávila 649. M-11

1,700 VENDO RICOS MUEBLES, asiento cuero, escritorio, Rosario 654. M-12

$ 60, DE OCASION, VENDO SEIS sillas con cuero, Carmen 933. M-11

COCHE-CUNA REGALO $ 120. Delicias 3571. 11-M

PIANO ALEMAN DE TRES PEDAles véndese. Tarapacá 812. 12-M.

PIANO ALEMAN MUY BIEN VENdese. Cochrane 181. 12-M.

PIANO PLEYEL VENDESE OCAsión. Cóndor 1041. Casa C. 12-M.

VENDO VARIOS CATRES. ROSAS 2020. 11-M

VICTROLA Y DISCOS VENDO CON facilidades de pago. Victrolas "Victor", de mueble y sin mueble y también discos seleccionados. — Darán nac 215. 12-M

PIANO ALLMAN MUY BUENO, realizo. Alameda 2542, casa 0. 11-M

FABRICA DE SOMMIERS, MARquesas y colchones, composturas y medidas, a domicilio, San Pablo 2165. M-12

500 PESOS VENDO CATRE DE bronce importado, dos plazas, con sommier. Cueto 530.

AMOBLADO DORMITORIO LUIS XVI flamante, realizo por viaje. Avenida Italia 930, de 9 a10 A. M. M.—13

RICO AMOBLADO ESCRITORIO importado, de nogal y marroquí, compuesto de sofá y dos sillones, vendo. Huérfanos 1153 Oficina 25.

PIANO ALEMAN, CLAVIJERO bronce, vendo buena ocasión. Tarapacá 696.

PIANOS COMPRO CUALQUIER EStado, indicar marca, precio casilla 4041.

AMOBLADO SALA VENDESE, $ 180 Santa Isabel 332.

VENDESE, VERGARA 396, MUEbles comedor y cocinas a gas y parafina. Todo muy buena clase. 12 M

¿LA FONOLA DE MADERA? DEsea comprarla, pase a oirla a Fábrica, Andrés Bello 512.

MUEBLES MUY BARATOS VENDO Chiloé 1790, Administración.

VENDESE COCHE CUNA. RANcagua 280. 12-M

AUTOPIANO FLAMANTE, VICtrola y un piano de ocasión vendo. Verlo de 1 a 6. Santo Domingo 1923. 14-M

PIANO DE ESTUDIO VENDO DE ocasión. Dardignac 354. 14-M

VICTROLA NUEVA VENDO DE ocasión. San Rafael 967, entre Carmen y San Isidro. 14-M

VENDO SOFA IMPERIO, RAIZ caoba, dos cómodas con bronces y dos mesas redondas antiguas. Fariña 420, altos.

¡OJO!! MUEBLES PINOS, TODOS estilos, maderas nacionales, extranjeras. La London, Prat 353.

PIANO ALEMAN FLAMANTE vendo $ 1,500, ocasión. Ahumada 31

POR AUSENTARME VENDO MESA redonda antigua, gran piña, 120 pesos, catre bronce, $ 180; colchón europeo, lana fina, $ 160; veladores, etc., etc. Lira 1221.

COMPOSTURAS MUY FINAS EN muebles, raulí, carey y bronces enchapados y marfil, hace únicamente José R. Morales. Moneda 2229.

OCASION, VENDO ALFOMBRA Y catre. Delicias 2558.

VICTROLA GRANDE, OTRA CHIca, vendo de ocasión. Bilbao 21.

VICTROLA VENDO PAGO MENsual. Ojo domicilio. O. B. Casilla 2635.

MESAS CORREDERAS, COMEDOR anafe, medidor gas, cajas, varios muebles, Avenida Matta 1082. 12 M

VICTROLA, RELOJES CAMPANA, componemos a domicilio, trabajo garantido, Blanco Encalada 2485. Allende y Compañía.

SE VENDE UN CATRE DE BRONce Herrera 1312. 12 M

OCUPACIONES (Ofrecen)

PRENSISTA Y ENCUADERNADOR se necesitan. Avenida Matta 930. Inútil si no son cumplidores. 15-M

MARGINADOR PRENSA PEDAL Y distribuidor, necesito. Gálvez 953.

BUEN CAJISTA DE RAYADO Y obra, rayador a pluma, se necesita. San Diego 181. 12-M

RAYADOR A PLUMA, COMPETENte, cumplidor, necesito, Ricardo Santa Cruz 742. M-12

DOBLADORES A PIEZA Y Aprendices, necesito, Ricardo Santa Cruz 742. M-12

SE NECESITA CARPINTERO DE banco, con o sin herramientas, Suárez 710. M-11

NECESITO PIANISTA PARA CENtro. Pedro Lagos 636. 11-M

SACADOR PUNTERAS QUE SEPA correr fierros necesito. Avenida Matta 364. 13-M

NECESITO PELUQUEROS, MAPOcho 2021. 21-A

ZAPATEROS BLACK Y ESTAQUIllado necesito. San Diego 1333. M-20

EMPLEADOS Y SEÑORITAS DE confianza, necesito constantemente. Rod. o Venegas Salas, Plazuela Santo Domingo. M 11

VENDEDOR CONOCEDOR DE LA plaza, de Valparaíso y Norte, se ofrece: I. B. C. Avenida Matta 1472. M-11

NECESITO JOVEN, DE 16 A 20 años, para almacén abarrotes, que sea competente y con buena recomendación, Bascuñán 589. M-11

NECESITO "PLANTILLEROS", DE obra de guagua, San Diego 1945. M-11

ARMADORES TIRADORES DE cortes, cortadores de cuero y forros necesitan, Fábrica de Calzado. Delicias 2701. M-12

NECESITO TAPICERO A DOMICIlio, para tapizar carrocería cerrada auto. Escribir Casilla 3600. M-11

BARNIZADOR NECESITO. LUEGO, Miraflores 466. M-11

SE NECESITA CORTADORES DE cuero. Fábrica de Calzado, Lira 965. 12-M.

SE NECESITAN CORTADORES DE flores y maquinistas para el aparado. Fábrica de Calzado Ricardo Santa Cruz 753. 12-M.

VENDEDORES COMPETENTES para calle necesita Fiambrería. Dardignac N.o 401. 13-M.

OPERARIOS NECESITO, OBRA DE hombre y señora en doble suela. San Antonio 52. 11-M.

VESTONEROS NECESITO, MERced 720. 12-M.

NECESITO EMPLEADO BUENOS informes para mostrador, panadería. Gorbea 2102. 12-M.

HOJALATERO DE BANCO NECEsito. San Pablo 1350. M-12

HOJALATEROS DE BANCO SE necesitan en Lo Encalada 294, al Oriente Estación Nuñoa. 11-M

TAPICEROS NECESITO VARIOS, trabajo permanente. Cochrane 715. 11-M

NECESITO COCHERO, SIN VICIOS con certificado de competencia, y honradez. San Antonio 844. 11-M

SOMBRERER SEÑORA, NECEsitamos; trabajo seguro. Compañía 2290. 11-M

MAESTRO COLOCAR BALDOSAS necesito, Sama 1674, 1 a 2 1|2.

ELECTRICISTAS NECESITO .Sta. Rosa 492.

HOMBRE TRABAJO QUINTA NEcesito. Avenida Salvador 1069.

APRENDIZ HERRADOR NECESIto. Rosas 1758. M.—12

MUEBLISTAS Y APRENDICES adelantados, necesito. Victoria 1414. M-12

NECESITO HOJALATERO Y GASfiter, San Isidro N.o 145. M-12

EMPLEADO COMPETENTE EN abarrotes, necesítase, Delicias 3816. M-11

PICADORES DE LEÑA NECESITO, Santa Isabel 148. —.12

SE NECESITAN DOS TOCADORES guitarra y acordeón San Pablo 2042

NECESITO AYUDANTE CORTAdor, y dos muchachos grandes, para carnicería. Dávila 615. 12-M

MATRIMONIO PARA SERVIR EN fundo cerca de Santiago, él como mayordomo y ella llavera. Necesítase. Delicias 1346. 13-M

NECESITO VENDEDORES PARA artículos de paquetería, de muy fácil venta. Libertad 241.

CHAUFFEUR MUY COMPETENTE, decente, necesito. Alonso Ovalle 1465. Presentarse de dos a tres.

CARRETELERO NECESITO, GALvez 171.

PICADOR LEÑA NECESITO, GALvez 171.

MAESTRO CERRAJERO U OFICIAles adelantados, necesito. Trabajo firme. Mapocho 3155.

MECANICO BANCO, TRABAJO precisión u chapero, necesito. Mapocho 3155.

ZAPATEROS AYUDANTES, DE hombre y de señora, luisquinceros, contrafuertes, necesito. Prat 103.

NECESITO UN JOVEN PRACTICO en cortar cuero. Cóndor 888. 12-M

VINA SANTA RITA NECESITA repartidor con fianzas. Presentarse: Eyzaguirre N.o 1469. 12-M

CARRETELERO, CARROCERO SE NECEsita. Rosas 1476. 14-M

CONCRETERO, MAESTRO JEFE o. Campo Marte 294.

NECESITO HERRADURERO. NEgrete 2285. 12-M

NECESITO PINTORES. CALLE Almagro 361. 12-M

OPERARIOS SASTRES, COMPEtentes, necesitamos. "London House". Huérfanos 1059. Galería Edwards. 12-M

OFICIALES PARA TRABAJAR EN barraca de maderas, necesito. Diez de Julio esquina Serrano.

PANADEROS EXPERTOS, COMpetentes, se necesitan. Buenos sueldos o trabajo a trato. Huérfanos 830.

IMPERMEABILIZADORES, ENLUCIDOres y rebocadores, se paga buen precio, necesito. Av. Silva esquina Chiloé. 12-M

50 CARPINTEROS A TRATO, PARA entablado pisos, colocación puertas, necesito. Carmen esquina 10 de Julio. 12-M

SE NECESITAN DOS AYUDANTES competentes, de encuadernación y un cortador. San Francisco 224 12-M

NECESITO PLANTILLEROS. Diez de Julio 99. 11-M

NECESITA NIÑO DE 12 A 14 años para los mandados con recomendaciones. Tratar Alameda 111. 31-M.

JOYEROS COMPETENTES, NECEsito. Tratar: Dardignac 465. M-13

NECESITO CARRETELERO PARA reparto particular, recomendado. Independencia 1895. 11 M

CORREDOR, HOTEL NECESITA gran Hotel Colón. Plaza Argentina. 12-M

MECANICO COMPETENTE AUTO. móviles, con herramientas, ofrécese. Trabajo a domicilio. Romero 2850.—P. Valenzuela. 11-M

NECESITO SEÑORITA FARMA. céutica. Casilla 4534. 11-M

POETA COMPETENTE PARA adaptar poesías, piezas, música, necesito. Manuel Montt 2655. 11-M

50 ZAPATEROS BLACK, ESTAquillado, necesito. Alameda 2459. 13-M

NECESITO CARRETELEROS; COM. pro caballos de varas. Toro Mazote 136, dos cuadras Sur Alameda. 11-M

NECESITO URGENTE MAESTRO cajero y ruedero competente y formal, calle Santiago 1477. 11-M

CHAUFFEUR EXTRANJERO SE ofrece, muy competente. Chiloé 1756. Casita 12. R. S. B.

JARDINERO PARA MAIPU, CON recomendaciones, necesítase. Tratar: Bandera 248.

MAESTROS HOJALATEROS Y Gasfiters, competente necesitan, Av. Manuel Infante 651. 13-M

CARPINTERO MUEBLISTA NECEsito. Purísima 283. 12-M

SE NECESITAN VENDEDORES A comisión para dos o tres artículos de abarrotes, Prefiérese italianos y con clientela, propios, dirigirse: Agustinas 822, 9 1|2 a 10 A. M.

SE NECESITAN TALLADORES en Diego 482.

SE NECESITAN TAPICEROS, San Diego 482.

SILLETEROS Y GOTICOS NECEsito, trabajo permanente, buenos precios. Maestro 750. 12-M

CORTADOR DE PANtalones. Sastrería, Merced 773. 12-M

MAESTRO DULCERO COMPETENte, necesito. Carmen 91. 12-M

NECESITO TALLADOR Y BARNIzador. Cóndor 1380.

OBRERO EN CEMENTO NECESIto. Franklin 550. 12-M

NECESITO RUEDERO CARROCEro y oficial. Av. La Paz 10.

MAESTROS Y OFICIALES TAPIceros, competentes, necesito. Estado 86. 12-M

CARPINTERO NECESITO, ROSAS 1772. 2-M

NECESITO GASFITER, TRABAJO a trato. Carmen 860.

ESTUCADORES EN CEMENTO Y yeso, necesito, Santa Isabel 15. 12-M

NECESITO OPERARIOS PARA vestón y sobretodos, trabajos de primera clase, buenos precios. Inútil presentarse sin ser competentes. Sastrería Gran Bretaña. Huérfanos 1268. 12-M

CARPINTEROS PARA ENMADEración, entabladores y rebocadores a trato, necesito. Recoleta esquina Rosario.

CORTADOR FORROS NECESITAN, Fábrica Calzado, Nueva Valdés 925. 12-M

CORTADOR CUEROS NECESITAN, Nueva Valdés 927. 12-M

CORTADOR SUELA NECESITAN. Nueva Valdés 927. 12-M

OFICIALES MUEBLISTAS ADElantados, necesito. Prat 353.

CONTRATISTAS HOJALATERIA, necesito. Bolsa de Comercio 318. 11 1|2 a 12. 5 1|2 a 6 1|2.

ENLUCIDORES, CARPINTEROS, herrero, albañil, necesito San Nicolás 85. Barrio Subercaseaux. 12-M

NECESITO CHAUFFEUR RECOmendado. Irarrázaval 3300.

NECESITO DOS PELUQUEROS con herramientas, Castro 592. 13-M

TRABAJADORES PARA SALITREras, Iquique, necesítanse 200. Dirigirse Kiosco Puente Bandera, frente Estación Mapocho. Señal bandolar.

EMBALDOSADORES, COMPETENtes, necesito $ 1 '0 m2, canchas listas. Tratar: Casa de Huérfanos, Providencia, por Antonio Varas. El Lunes de 7 a 9 A. M. 12-M

ZAPATEROS ARMADORES, NECEsito. Av. Matta 364. 12-M

SE NECESITAN ENCUADERNAdor a la rústica competente y ayudante encuadernador, en remiendos Imprenta. Vásquez 183.

CARPINTEROS, MUEBLISTAS, maestros, oficiales necesítase. Romero 3145. 12-M

RUEDERO COMPETENTE NECEsito. Av. Las Quintas 782.

NECESITO TAPICERO DE COCHE, para pololito y muchachón carretelero, tenga carnet. San Pablo 1989.

NECESITO CARRETELERO TENGA carnet. San Pablo 1989.

HOJALATEROS GASFITERS, aprendices, necesito. San Alfonso 22. 12-M

NECESITO HOJALATERO Y aprendiz. San Diego 1735.

NECESITO 10 PINTORES MAÑANA a las 7 A. M. Delicias 335.

OPERARIOS SASTRES DE OBRA grande, necesítanse. Bandera 248. 12-M

CARPINTEROS NECESITO, CONvento La Merced. Claras 12-M

NECESITO MAESTRO Y MAESTRA, ayudanta y aprendiza sastre. San Pablo 1935. 12-M

PELUQUERO COMPETENTE NEcesita. Rosas 2386. 12-M

CARRETELERO COMPETENTE NEcesito. Delicias 2867. 12-M

GASFITER CON HERRAMIENTA, necesito Chacabuco 18.

HERRERO, CARROCERO, NECESIto San Diego 1948.

CHAUFFEUR MECANICO NECESIto. San Diego 1448. 12-M

SE NECESITA UN BUEN CORTAdor de suelas Gálvez 1043 13-M

NECESITO TRABAJADORES TRAto. Canalización Mapocho.

OFICIALES Y COSTURERAS SAStres necesito. Diez de Julio 1345.

MAESTROS MUEBLISTAS, CON O sin herramientas, necesito. Sazié 2450.

OFICIALES SASTRES, VESTONEros ayudantas para taller necesito. Bulnes 11.

NECESITO OPERARIOS PARA Black y rematador a máquina. Botería "El Sol". Delicias 2656. 12-M

NECESITO LIMADOR, PREFIERO joven, Delicias 3594

NECESITO DOS MAJADORES Esperanza 23. 12-M

NECESITO CARPINTEROS, PIAnos y góticos. Arturo Prat 1302. 13-M

MUEBLISTAS NECESITO HUEN mul 1497. 12-M

ENFERMERO, $ 100 SUELDO Y gratificación, puertas adentro, recomendado necesito para caballero solo. Prefiero sepa sondear orina. Av. Matta 586, frente a San Isidro. 12-M

SE NECESITAN BUENOS MUEblistas y oficiales adelantados, a trato, aseguro buenos precios; buen diario. Chiloé 1213. 12-M

TALLADORES APRENDICES adelantados necesito. Diez de Julio 344.

OFICIALES SASTRES, VESTONEras, ayudantas para taller necesito Bulnes 11.

PINTOR NECESITASE. DIECIOcho 416.

SE NECESITAN 20 PINTORES para el Norte San Alfonso 1065. M-12

NECESITO VENDEDOR, COMPEtente frutos del país y abarrotes. Pago sueldo y comisiones. Inútil presentarse sin ser competente. Exposición 170.

NIÑO ACTIVO PARA MOZO ALMAcén, necesito. San Alfonso 1098. M-11

NECESITO MUCHACHON PARA trabajo bodega, prefiero de campo; y una empleada sepa algo de cocina; pago buen sueldo. San Francisco 697. M-11

NIÑO RECOMENDADO, REPARTO de carne, necesito, Constitución 46. M-12

NECESITO UN NIÑO PARA REparto, Dieciocho 439. Carnicería. M-11

MOZO CON CARNET, RECOMENdado, necesita Botica Petrizzio. Estado 93. M-11

NECESITO COPERO. EYZAGUIRRE 1145. 11-M

NIÑO QUE SEPA ALGO DE ABArrotes, necesito, se prefiere extranjero. Cruz 1501. 11-M

PORTERO ACTUALMENTE OCUpado, gran casa residencial, ofrécese. Recomendaciones personales. Brasil 4. 11-M

NIÑO PARA MENSAJERO NECESIto, Ahumada 178. 11-M

SE NECESITAN NIÑOS SAN DIEgo 1544, casa 32. 11-M

NECESITO MUCHACHO RECOmendado, 14-16 años. Molina 80, de 2-3. 11-M

MOZO RECOMENDADO ALMACEN San Pablo 1882.

NECESITO MOZO PARA TODO servicio de restaurant. Calle Molina 698. M.—12

NECESITO NIÑO RECOMENDADO puertas adentro. Avenida Subercaseaux 502

MUCHACHO CON RECOMENDAciones para Fábrica, necesito. San Isidro 218.

NIÑO PARA ASEAR OFICINA, necesito. Sto. Domingo 849 oficina 6.

MOZO PARA CASA RESIDENCIA, se necesita. Buenas recomendaciones exigidas. Av. San Luis 290. Los Leones.

$ 130. MOZO AYUDANTE BODEga, se necesita. Santa Isabel 115.

NIÑO 16 AÑOS, PARA REPARTO necesito. Sevilla 1231. Independencia 12-M

NECESITANSE CINCO NIÑOS PAra vender dulces, y una señora. Tratar: Mercado Central. Cocina 48.

NECESITO TRES NIÑOS PARA EL servicio, puertas afuera. (Mercado Central. Cocina N.o 49.

NIÑO, REPARTO CARNE NECEsito. Maestranza 197. M-12

MOZO COMPETENTE NECESITO. Botica Andrade, Estación. M-12

NECESITO MUCHACHO QUE SEpa gobernar riendas. Sta Margarita 1770. M-12

NECESITO UN NIÑO DE 14 AÑOS y niñas para trabajo fácil. Presentarse el Lunes temprano. Calle Aguirre 1209.

SE NECESITA UN NIÑO GRANDE para distribuir tipo. Presentarse Lunes a las 8 Imprenta Echeverría San Diego 1235. M-12

MATRIMONIO SIN FAMILIA, buenas recomendaciones, mozo y cocinera, necesítase. Carreras 158. Tratar: de 5 a 7 P. M. 13-M

MATRIMONIO SIN NIÑOS CON recomendaciones y casados religiosamente, se necesita en Nataniel 163. M-11

MODAS, TRAJES DE NIÑOS, TEjidos de punto, necesítase tejedora a máquina, Galvarino 668, entrando por Santa Rosa. M-11

SE NECESITAN COSTURERAS. Savoy Hotel. M-11

NECESITO LAVANDERAS, PLANchadoras dobles. Calle Manuel Montt 2257. 11-M.

NECESITO BUENAS CAMISERAS, se paga 24 centavos. Monjitas 368. 11-M

APARADORAS NECESITA FABRIca de calzado. Madrid 1386. M-11

NECESITO AYUDANTA ADELANtada modas. Santa Rosa 632 M-12

AMA CON LECHE, DE DOS A 3 meses, necesito. Razón Avenida Matta 375 M-11

NIÑITA APRENDIZA PARA EL taller, necesita, Casa Burgueño, Huérfanos 990. M-12

PREPARADORAS Y AYUDANTAS adelantadas, para sombreros señora, necesítanse, Alameda 275 M-11

NORMALISTA CATOLICA: NECEsítase para vivir en familia educando niños. Tratar: 1 a 3, República 176. M-11

NECESITO LAVANDERA, LAVANdería San José, Echáuren 330. M-12

NECESITO PERSONAL COMPEtente en trabajos lavandería Pago buenos precios. Calle Manuel Montt 2257. 12-M.

NECESITO COSTURERA, SAN PAblo 1071 M-13

LAVANDERAS CON RECOMENDAciones, $ 3 tarea, necesito. Santa Victoria 354. M-11

TEJEDORAS COMPETENTES REciben lana para tejer y hechuras sobre medida. San Diego 212. M.—13

SEÑORITAS, TEJEDORES y aprendizas necesita Fábrica Tejidos, Subercaseaux 659. M.—12

NECESITO POSTICERAS, LAVANdería Gálvez 37. M.—12

NECESITO LAVANDERAS, LAvandería Gálvez 37. M.—12

CUIDADORA PARA QUINTA EN Cisterna, con hija o hijo, aficionada aves, necesito. Tratar: Alameda 2091.

PLANCHADORAS CAMISAS NEcesita Lavandería Bruscias, Rosas 2040 entre Brasil-Baquedano. M.—12

CAMISERAS, POSTICERAS, NEcesita "Lavandería Yúfera", Santa Rosa 247. 12-M

BUENA LAVANDERA, HONRADA, con recomendaciones, necesito. Caras 720. M-11

LAVANDERIA MODERNA, Echanren 216. Necesita lavanderas y planchadoras de dobléz. M—12

APARADORAS CALZADO CHICO necesita, Independencia 450. M.—13

SE NECESITA NIÑAS APRENDIZ Fábrica de Gorras y Jockeys. Cochrane 419. M.—12

SEÑORITA PARA OFICINA, CON buenos informes, necesito Purísima 283. 12-M

COSTURERAS MUY COMPETENtes en paletoes y pantalones de brin, inútil presentarse (sin buenos informes, necesítase en San Diego 113. 12-M

COSTURERAS, PELETERAS, COMpetentes, necesito. Alameda esquina Dieciocho. 13-M

NECESITO AYUDANTAS Y aprendizas en vestones. Juares 703. 12-M

LAVANDERIA FRANCESA NECEsito camisera, posticera y lanvaderas. Recoleta 848. 12-M

**COSTURERA

Sastrería Poblete

TERNOS Y SOBRETODOS DE MEDIDAS CON GRANDES FACILIDADES DE PAGO, DESDE 30 PESOS MENSUALES, CORTE AMERICANO, MATERIALES DE PRIMERA CLASE.

Se reciben hechuras

SAN DIEGO 1350

EN VALPARAISO

Se arrienda por corta o larga temporada en la Avenida Colón 1167, casa amoblada para familia numerosa, por precio módico. Dirigirse:

CASILLA 695. VALPARAISO

NECESITASE EMPLEADA FORMAL, para todo servicio, casa poca familia, buen sueldo. Manuel Rodríguez 637. M-11

NECESITO SIRVIENTA, PARA todo servicio, con recomendación. San Francisco 1018. M-12

NECESITO EMPLEADA, BULNES 749. Almacén. 12-M

NECESITO NIÑA DE 14 A 15 años para ayudar quehacer de casa. Rosas 2020. 11-M

NECESITO EMPLEADA PARA restaurant. Eyzaguirre 1145. 11-M

NECESITASE EMPLEADA FORMAL competente piezas y algo costura. Poca familia. De 10 a 2 y media. —Barroso 67. 12-M

NECESITO NIÑA PARA AYUDAR quehaceres de casa. Serrano 645. 12-M

NIÑA JOVEN, BUENA PRESENCIA necesítase, aseo oficina. Tratar Lunes, a las 9 A. M. Huérfanos 782.

NECESITO NIÑERA, AVENIDA Matta 375. M-12

EMPLEADA DE PIEZA, NECESItase, buen sueldo, Santa Rosa 55. M-12

NECESITO EMPLEADA COMEDOR recomendada. Merced 352.

NIÑA 15 AÑOS PARA LOS MANdados se necesita. Gálvez 145. M.—13

EMPLEADA PIEZAS DE EDAD, necesito. Huérfanos 1508.

EMPLEADA JOVEN SE NECESITA para cuidar guagua de 11 meses. Blanco Encalada 1619 A. Inútil presentarse sin buena recomendación. 13—M.

NECESITO EMPLEADA, PRAT 725 12—M.

NECESITO NIÑA PARA TODO servicio y niño grande. Cumming 678. 12-M.

EMPLEADA NECESITO, DARDIGnac 476. 12-M.

SE NECESITA UNA EMPLEADA Copiapó 836. 12-M.

SERVIDUMBRE LA MEJOR DE Santiago, pídala Bandera 339.

NIÑA 19 AÑOS, SEPA ALGO COcina, para dos personas. Sueldo, $ 40. Bilbao 193.

EMPLEADA JOVEN, PARA TODO servicio, necesito, para Maipú. Buen sueldo. Zazié 2548.

TODA CLASE SERVIDUMBRE, NEcesito urgente Oficina de Empleos. Cueto 456.

NECESITASE COCINERA. Tratar: Franklin 744. 12-M

EMPLEADA QUE SEPA ALGO COcinar, se necesita, para poca familia. Salvador 1321. 13—M.

EMPLEADA COCINA, NECESITO. Servicio dos personas. Miraflores 138.

EMPLEADA COCINA Y NIÑERA, necesito. Sazié 2345. 12—M.

APURAME COCINERA Y NIÑA mano, recomendadas, Santo Domingo 1030. M-15

BUENA AYUDANTE DE COCINA necesito. Centro Demócrata, Blanco Encalada 2814. 12-M

NECESITO COCINERA, BUEN sueldo, Echeverría 968. 13-M

NIÑA PARA AYUDANTA DE COcina necesito puertas adentro, sueldo y propinas. San Diego 219 (altos). M.—12

NECESITO EMPLEADA SEPA ALga cocina. Chacabuco 94. 11-M

$ 60 COCINERA RECOMENDADA, sepa cocinar necesita matrimonio solo. Vicuña Mackenna 516. 11-M.

SE NECESITA COCINERA, PARA poca familia, sueldo 50 pesos. Compañía 2876. Chalet E. M-11

NECESITASE EN SAN MARTIN 56; en casa extranjera, una cocinera con buenos informes. M-14

NECESITASE COCINERA, BUEN sueldo. San Miguel 60. 11-M

NECESITO COCINERA POCA FAMILIA. Angamos 263. 11-

BUENA COCINERA SE NECESITA para persona sola. Santa Isabel 369. 11-M

SE NECESITAN DOS COCINERAS competentes para Viña del Mar y Los Andes, sueldo: cien pesos. Presentarse: Alameda 751, entre 1 y 2 P. M. Inútil presentarse sin buenas recomendaciones. 12-M

COCINERA PARA POCA FAMILIA, necesítase, San Isidro 72 M-12

COCINERA JOVEN, NECESITO, Avenida España 22. M-11

COCINERA RECOMENDADA, NEcesita matrimonio solo. Galería Alessandri 25, casa 4.

COCINERA NECESITO. CUETO 747 13—M.

COCINERA PARA POCA FAMILIA, necesito. Avenida Padre Mariano 174.

NECESITO COCINERA PARA POca familia. Sueldo cuarenta pesos. Independencia 734. 12-M.

COCINERA O EMPLEADA ENTENdida con buenas recomendaciones necesita casa extranjera, poca familia. Maestranza 120. 12-M.

COCINERA, SIRVIENTA NECESItase Prado 3144. Una cuadra carro Ñuñoa; siete, Vicuña Mackenna. 12-M.

COCINERA NECESITO. COCHRAne 1226. 12-M

COCINERA NECESITO: MATUCAna 215.

COCINERA, $ 70 SUELDO Y GRAtificación, necesito, puertas adentro, Matta 536. 12-M

OCUPACIONES (Necesitan)

EX-PROFESOR FISCAL, OFRECE sus servicios Particulares, clases castellano y francés. Dirigirse por Correo a V. R. Castro 640. M-11

OFRECESE SEÑORITA COMO DEpendiente en sapatería o cajera. M. S., Casilla 4, Cochrane 168. M-11

ENFERMERA PARTICULAR, ofrece sus servicios nocturnos. San Francisco 850. 18-M

CONSTRUCTOR SE OFRECE PARA refacciones de casas y nuevas, con treinta años de práctica. Presento buenas informaciones, nacionalidad italiana, Avenida Inglaterra N.o 1414. M-12

AVICULTOR INDUSTRIAL, EXPErimentado, necesita capitalista, preferible propietario hasta $ 40.000. Casilla 928. 12-M

FARMACEUTICO SE OFRECE COmo regente, en Santiago. Bilbao 23. 12-M

SEÑORITA OFRECESE PARA CLAses de humanidades, francés, piano. Alameda 777. 12-M

OFRECESE JOVEN CASADO, entendido abarrotes vendedor o regentar negocio. Bravo 691 (Providencia).

CONTADOR SE OFRECE PARA llevar contabilidades a comerciantes minoristas. Dirigirse: C. A. B., Casilla 768.

MATRIMONIO DEL CAMPO NEcesita empleo. Avenida La Paz 215. M —12

OFRECESE MATRIMONIO ESPAñol, solos, competente vitivinicultor administrador u otra ocupación decente. Manuel Infante 1013.

VINICULTOR, CON 7 AÑOS DE práctica en la Estación Enológica y 5 años en dos de las mejores viñas, ofrece sus servicios. Especialista en vendimias, elaboración, embotellados y análisis. Dirigirse a D. C., casilla 539. Santiago.

JOVEN DE 18 A 20 AÑOS, COMO aprendiz de una profesión, que acredite honorabilidad. Dirijase por carta, a A. E. Alameda 1504.

OPORTUNIDADES PARA FAMILIAS

ANILINA ALEMANA "ARCO IRIS". Se recomienda esta anilina por ser la más barata, pura y concentrada, preparada especialmente para teñir en la casa toda clase de ropa usada y tejidos de seda, lana, hilo, algodón, y mezclados. Tiñe muy bien carpetas, colchas, cortinas y alfombras. No necesita ácidos ni sales para fijar el color. Su instrucción es la más fácil que se conoce. Tiñe colores muy puros y hermosos. No destruye los tejidos ni los mancha. Precio del paquete, $ 1. Provincias, $ 1.20. Bandera 140. Oficina 4. 31 M

VESTIDO ELEGANTE CALLE Y gode, abrigos nuevos de ocasión y muy poco uso, precios sin competencia. Dirigirse Moneda 1610. 14-M.

DE OCASION SE VENDE UNA elegante capa de skunck. Independencia 318. 12-M.

NOTABLE INVENTO: MAQUINITA "Alfel" para zurcir y marcar medias y ropa blanca. Reemplaza eficazmente el zurcido a mano, puede usarla un niño. Vale $ 5. Provincias, $ 5.60. Bandera 140. Oficina 4. 10-J

BOLSONES PARA COLEGIALES, se realizan en Bandera 140, oficina 4. Se atienden pedidos de provincias. 9-Junio

ESTUFAS A KEWSEN, ESPECIAles para comedores. No producen humo ni olor. Son de bella apariencia y están construídas de manera que puedan resistir largos años de uso severo. Bandera 150, oficina 4. 14-M

LANA LA MAS BARATA EN PLAza encontrarán, Huérfanos 824. Entre Estado y San Antonio. 15-M

LINDA PIEL DE ARMIÑO Y Otra de marmota, vendo de gran ocasión. Verlas: Santa Isabel 341. 11-M

CAPA DE NUTRIA, RICA CLASE vendo de ocasión, Huérfanos 1905. 13 M

LANA PARA TEJER A PALILLOS y choapinos, colores surtidos, Agustinas 2957, casa particular.

ALMACENES "AL PRECIO FIJO", Ahumada 51-57. Precios baratísimos. Camisetas señora punto firme, $ 3.50; calzón jersey, 5.80; corpiños punto inglés, 10.80; calzón punto inglés, 15.50; refajos punto inglés, 24.50; calzón jersey afranelado, 21.50; camiseta jersey afranelado, 19.50; camisetas guagua, 2.20 y 6.80.

ALMACENES "AL PRECIO FIJO", Ahumada 51-57. Gran realización. Camisón moletón grueso, señora, $ 17.90; matinée moletón, 14.90; trajos moletón, 9.90. Liquidamos trajes y abrigos para señoras y niñas; precios verdaderamente irrisorios.

TIÑENSE PLUMAS, AIGRETT, paraíso Transformanse sombreros, plumas. Delicias 773.

BORDADOS A MAQUINA, Calados, plizados, entrega rápida. Delicias 773.

SEÑORAS: ¿DESEAN VESTIR elegante y económico?, visiten al modisto, Londres 15, Manzana Residencial.

SEÑORAS Y SEÑORITAS: SI DEsean ganar bastante dinero trabajando en sus casas, compren nuestra Hilandera "La Ideal" y le proporcionaremos trabajo durante todo el año. Miles de certificados lo acreditan. Centenares de señoras y niñas acuden diariamente a entregar el fruto de su trabajo. Enseñanza completamente gratis. Visítenos y se convencerá. Díaz y Herrera. Libertad 241.

POLICARPO MENDEZ S., AGENte de Singer Sewing Machine. Independencia 334.

¿DESEA ADQUIRIR MAQUINA Singer? Pida precios, condiciones Independencia 334.

REPUESTOS, ACCESORIOS, AGUjas, aceite, hilo para máquinas de coser. Independencia 334.

CLASES GRATUITAS DE BORDAdos y deshilados, en máquina Singer. Independencia 334.

SE RECIBEN TRABAJOS DE DEShilados, bordados. Independencia 334.

¡SEÑORAS DUEÑAS DE CASA! En Independencia 334, hácese toda clase de composturas, reparaciones de máquinas de coser.

¡SEÑORA! LO QUE NECESITE SU máquina de coser lo encontrará en Independencia 334.

SOMBRERERIA EL FENIX, OFREce a su distinguida clientela grandes novedades en modelos de terciopelo de seda, hormas de paño. Especialidad en hechuras y transformaciones por los últimos modelos. Recoleta 11.

THE CHILIAN SOLDADURAS ELECTRICAS

Ponemos en conocimiento del público, automovilistas, industriales y agricultores, que estamos listos para soldar cualquiera pieza de metal, sea de fierro fundido, acero, fierro dulce, aluminium, bronce, cobre, etc., etc.

Nuestros trabajos son garantidos y nuestros precios son equitativos.

Servicio domiciliario, fuera de la ciudad, por camión automóvil.

Chassignolle y Contreras. – García Reyes 37.

M—15

MODAS: TRAJE SASTRE, $ 20; abrigos, 20; se cortan y se arman abrigos por $ 10. Gálvez 132. 13 M

MODISTA FRANCESA, RECIBE transformaciones de trajes. Carmen 292, casa 1. 13 M

OBJETOS PERDIDOS

EN PANTEON 1177 SE RUEGA devolver sobretodo llevado por equivocación la noche del 27 de Abril. Por ahora nos abstendremos de dar el nombre de la persona que se lo llevó. M-11

HABIENDOSE EXTRAVIADO EL título N.o 140, por cinco acciones de la Co. de Seguros Generales La Mundial, de propiedad del señor Martín Hansen, queda sin valor alguno, por haberse dado el aviso correspondiente. 13-M

LIBROS CONTABILIDAD PERDIdos en Maipú 871, de utilidad sólo a su dueño; ruego entregarlos persona encontró sin molestarla.

PRESTAMOS DE DINERO

DINERO EN HIPOTECAS AL MAS bajo interés, facilito cualquier cantidad negocios rápidos. Carlos Blin Carrasco. Morandé 65. Casilla 629. 22-Junio

SOCIO CAPITALISTA PARA EXplotar en floricultura e industrias avícolas y otras, chacra cerca Calera, necesitase. Dirigirse: R. R., Calera - Hijuelas. M—14

PRESTAMOS HIPOTECARIOS "Y bonos, conversiones de deudas, tramito rápidamente en Caja Hipotecaria y Banco Hipotecario de Chile, arreglando títulos de propiedad y anticipando fondos para cancelaciones. Servicio especial para provincias. José Valenzuela D., Agustinas 1148. 26-M

SOCIO CON $ 30.000 DESEO TOMAR para explotar concesión municipal o fundo. Ahumada 31. 11-M

SOCIO CON $ 25.000 NECESITO, fabricación productos mucho consumo, cuento materia prima en terrenos propios. Compañía 3085.

DINERO AL MAS BAJO INTERES facilito sobre hipotecas. Anticipo fondos para cancelar deudas. Arreglo títulos. Comisión módica. — Julio Pelissier, Morandé 283. M.—14

DINERO: FACILITO POR AUTOmóviles, negocios rápidos. Compañía 1264. Of. 3.

DINERO: FACILITO POR MERCAderías, descuentos, negocios rápidos Compañía 1264, Oficina 3.

FACILITO DINERO HIPOTECAS. Santa Rosa 644.

COMERCIANTES: DESDE $ 100 presto interés bajo. San Francisco 546.

SOCIO NECESITO CON DIEZ O quince mil pesos. Huérfanos 2875 hoy de 11 a 1.

VIUDA NECESITA SOCIO CON CApital, persona seria, extranjero. Correo 3. Berta.

NECESITO SOCIO CON PEQUEÑO capital para entregarle bar restaurant central, muy productivo Tratar, Munita. Compañía 1238. 14—M.

DINERO FACILITO SOBRE HIPOteca, interés 9 o/o anual. Daniel Laurel, Huérfanos 1235. 12—M.

¡DINERO! FACILITO RAPIDAMENte por automóviles, letras de cambio, fianzas, hipotecas. Bandera 140, oficina 3.

DINERO FACILITO CUALQUIER cantidad. Negocios rápidos. Compañía 1065. Oficina 17. 12-M.

NECESITO SOCIO PARA INSTALAR hojalatería tengo local. Maruri 887.

MODISTO INSTALADO EN CALLE Londres 15, Manzana Residencial, necesita socio o socia con $ 3,000.

SOCIO CAPITALISTA, 15 A 20 MIL pesos, para frutos del país, necesito.—Ludimar. Casilla 7002.

PROFESIONALES

ZURCIDO. INVISIBLES, NOTAble zurcidor japonés. Especialista único. Especialidad en virador y transformaciones. Son perfectas. San Diego 228. Teléfono inglés 637. Junio-3

Mme. MARY, ESPECIALISTA ZURcidos invisibles Trajes señoras, caballeros. Se viran ternos y sobretodos. Se hacen, reforman, composturas, limpiados a vapor y aplanchados. Recibo hechuras con materiales de primera, desde $ 70. Carmen 7. 2-Jun

Mme. BORDEAUX, ZURCIDORA tejedora. Especialidad en toda clase zurcidos. Recibe Órdenes en San Diego 186. Admite viraduras, transformaciones. Son perfectas. J 30

CONDOR 1158, CASA ANTIGUA única especialista, zurcidos invisibles. Jersey sedas, viraduras, hebras, Transformaciones garantidas. 10-Junio

INGENIERO AGRONOMO, JOVEN, desea trabajar fundo para adquirir práctica, no importa sueldo. Dirigirse, Agrónomo, Santiago, Rosario 993. 13—M.

NECESITO TEJEDORAS COMPEtentes que tengan máquina. Pago muy buenos precios y hay mucho trabajo. Libertad 241. 12-M.

ROPA HECHA

ROPERIA LA "CANTABRICA", Esmeralda 863 ofrece precios de costo. Ternos, trajes de niños, todas medidas, sobretodos abrigadores casimires extranjeros, cortes de moda, paletoes, pantalones. Todo desinfectado. N O

LA CASA VERDE REALIZA TERnos, ambos, paletoes, pantalones, botines, sombreros. facilidades de pago Sección especial de abrigos y ternos flamantes, corte de moda. Esmeralda 817, al llegar a San Antonio. N O

ROPERIA ANDRES BELLO N.o 691, esquina Recoleta ofrece ternos paletoes, ambos pantalones, ternos de niños, sombreros calzado, precios baratísimos; todo desinfectado. N O

LA CANTABRICA, ESMERALDA 863. Casa liquidadora de saldos Surtido completo en sombrerería, zapatería, camisería, y ropa interior. N O

ROPERIA LA VEGA, ANDRES BEllo 694. Ofrece en baratura ternos, ambos, paletoes, pantalones, sombreros, calzado, todo desinfectado. N O

ROPERIA MANUEL RODRIGUEZ esquina San Pablo, ofrece en baratura, ternos, ambos, paletoes, todo de ricos casimires surtidos, colores para todas medidas, sombreros, calzado, desinfectados. N O

COMPRO ROPA USADA DE CABAllero. Correo J. O. Rodríguez. 15-M

REMATES

DOY REMATES A DOMICILIO, compro saldos mercaderías, recibo muebles y mercaderías a consignación. Anticipo dinero.— Julio Vargas, San Diego 958. 29 M

REMATE EL 16 DE MAYO, A LAS 3 P. M., se rematarán, ante el juez compromisario don Guillermo Foster G. y en su estudio, Ahumada 25, las dos propiedades siguientes, pertenecientes a la sucesión de doña Elvira Ballesteros Riesco, San Francisco N.o 643, mínimum $ 20.000; Cuevas N.o 1584, mínimum $ 10.000. Ambas propiedades reconocen deudas hipotecarias. El precio se pagará mitad al contado y mitad a seis meses. Bases y antecedentes, Ahumada 25. M-12

REMATE: MAÑANA 2 TARDE, ALmacén abarrotes anexo licores calle Huemul esquina Sargento Aldea. Hay, abarrotes, conservas en general, loza, enlozados, cristalería, artículos escritorio, paquetería surtida, cantidad cigarrillos, tabaco, licores, vinos surtidos, frutos del país. Romana, balanzas, molinillos, vidrieras, estanterías, mostradores; se venden con sin derecho posesión, cocina económica, catres, muebles varios, camión aperado, caballo botellas vacías, etc.— Vargas, martillero.

REMATE TIENDA, PAQUETERIA y anexo abarrotes, hoy Domingo, a la 1.30, Avenida Pedro Valdivia esquina Providencia. Hay romana 500 kilos, romana 125 kilos, estanterías, mostradores, cortes casimires, gabardinas, retazos, franelas, lienzos, diablo fuerte, satines, ropa interior para hombre y mujer. Buen surtido en calzado y artículos de paquetería y útiles de escritorio Enlozado, provisiones para familia, cristalería y otros a la vista.—Neftalí 2.o Arce. Ordenes para remates, García Reyes 28.

PROPIEDADES

$ 24,000, COMODA CASITA, Flamante estado, en Avenida Antonio Varas, a una cuadra Alameda y tres de la Estación. Tratar: Lira 797. 12-M

CASA ANTIGUA, MAESTRANZA esquina Santa Isabel, véndese. Tratar: Relojería.

$ 20,000, ELEGANTE CASITA próxima Matucana, tratar Santa Rosa 644.

$ 70,000, CUATRO CASAS, UNA con almacén. Santa Rosa 644.

$ 150, ARRIENDASE COMODA CAsita, gas y luz eléctrica. Tratar Carmen 780. 13—M.

VENDO EN BARRIO ESTACION Alameda, casa grande para industria o renta, construcción moderna, salida a dos calles, quinta frutal, 15 habitaciones, totalmente cerrada con murallas de ladrillos. Su dueño: Puente 571. Casilla 3192.

AVENIDA PROVIDENCIA, ANTES de Pedro Valdivia, venden chalet moderno, 2 pisos, 10 dormitorios, salón, hall, escritorio, comedor, 2 toilettes, numerosas dependencias, 2 terrazas, garage, jardín. Superficie: 1,600 metros cuadrados. Precio: $ 195.000. Guzmán, Silva y Cía.— Huérfanos 1243. 12-M.

AVENIDA MANUEL MONTT, A pocas cuadras de Providencia, véndese extensa propiedad de 30 por 154 metros, construcción antigua, piezas a la calle. Precio $ 65.000. — Guzmán, Silva y Cía. Huérfanos 1243. 12—M.

AVENIDA BLANCO ENCALADA, inmediato Vergara, frente a tres calles, propiedad compuesta de 26 casas. Superficie 3.200 metros cuadrados. Renta $ 2.800 mensuales. Precio $ 280.000. Guzmán, Silva y Cía. Huérfanos 1243. 12—M.

AGUSTINAS, INMEDIATA ALMArante Barroso, venden propiedad compuesta de dos casas, una en altos y otra en bajos, cada una con 10 piezas, servicios, hall, tres patios, galería. Superficie 540 metros cuadrados. Deuda Caja Hipotecaria $ 50.000, Renta $ 16.000 anuales. Precio 160.000. Guzmán, Silva y Cía. Huérfanos 1243. 12—M.

BELLAVISTA, INMEDIATA RECOleta, frente tres calles. Construcción sólida, compuesta de 10 casas. Renta $ 2.000 mensuales. Precio $ 200.000. Guzmán, Silva y Cía. Huérfanos 1243. 12—M.

CASAS, CERCA HUERFANOS, véndese propiedad de dos pisos, compuesta de dos casas, cada una con 5 piezas, servicios. Superficie 400 metros cuadrados. Precio: $ 170.000 Guzmán, Silva y Cía. Huérfanos 1243. 12—M.

CASTRO, PRIMERA CUADRA, VENdense propiedad compuesta de dos casas, una en altos y otra en bajos, cada una con 10 piezas, servicios. Deuda Caja Ahorros $ 87.000. Guzmán, Silva y Cía. Huérfanos 1243. 12—M.

ECHAURREN, A DOS CUADRAS de Alameda, véndese propiedad de dos pisos, compuesta de dos buenas casas, cada una con 10 piezas grandes, servicios. Mide 15.50 por 47.20 metros. Precio $ 165.000. Guzmán, Silva y Cía. Huérfanos 1243. 12—M.

GALVEZ, A DOS CUADRAS DE Alameda, propiedad de tres pisos, compuesta de tres casas modernas. —Jorge Laso. Compañía 1301

SAZIE, INMEDIATA VERGARA, véndese propiedad compuesta de tres casas, una extensa en altos y dos en bajos. Renta $ 15.000 anuales. Precio $ 140.000. Guzmán, Silva y Cía. Huérfanos 1243. 12—M.

$ 25 EL METRO, VENDEN SITIOS en barrio San Cristóbal, a pocos metros de Loreto. Tienen el frente que deseen por 30 de fondo Guzmán, Silva y Cía. Huérfanos 1243. 13—M.

$ 18 000, VENDEN SITIO EN CAlle Buenos Aires a pocos metros de Loreto. Mide 12 por 26 metros. — Guzmán, Silva y Cía. Huérfanos 1243. 12—M.

$ 500, PRODUCE ACTUALMENTE buen local, 14 x 40 metros, servicio galpones, luz a 20 metros carros en calle Lord Cochrane con facilidades de pago, vendo en 34 mil pesos. Mayores datos Avenida Matta 1460.

ESPECIALISTAS EN COMPOSTUras de todas clases de aparatos y máquinas para médicos y dentistas Kossen y Cía.—Oficina, Rosas 1082. Teléfono 2591. 15-M.

$ 18.000 VENDESE DE OCASION propiedad grande en calle Antonio Varas, próximo Alameda; otras en calle Dolores. Referencias, Central 15 San Diego 51.

$ 130,000 VENDO DE OCASION ESpléndida propiedad esquina, grupo casas y almacenes renta 1.550 pesos mensuales, construcción cal y ladrillo. San Diego esquina Central 15.

VENDO OCHO CASAS, 8 PIEZAS cada una fuera dependencias, recién construída, cal y ladrillo, instalación eléctrica, alcantarillado, desde 20 a 35 mil pesos. Espléndida situación, barrio tranquilo, decente, mucho porvenir. Central 15 casi esquina San Diego.

LA OFICINA DE COMPRA-VENtas de propiedades de José Luis Silva se trasladó a Huérfanos 1153, casi frente a la Galería Alessandri, donde tendrá el agrado de seguir atendiendo a su distinguida clientela y al público en general. 30-M.

LA OFICINA DE COMPRA VENta de propiedades de José Luis Silva, Huérfanos 1153, ha abierto una Sección de Administración de Propiedades. Además de su larga práctica en este ramo ofrece garantía hipotecaria de sus propiedades y referencias bancarias. Huérfanos 1153. 20-M.

PROPIEDAD DE RENTA QUE PROduce buen interés, terreno 1,200 m2, dos chalets nuevos en perfecto estado. Precio $ 180.000. X. Y. Z., Casilla 81 D.

COMPRO CASA O PROPIEDAD DE renta hasta cien mil pesos, sin agentes, Compañía 1909.

$ 780.000 VENDO FUNDO DE 700 cuadras regadas, de los mejores terrenos del país, de las cuales 300 alfalfadas. El actual propietario lo tomaría en arriendo por un 7% de su valor. Tratar, de 2 a 4 P. M., en Moneda 1118. Oficina 10.

10,000 COMPRO CASITA BARIO urbano, doy 5,000 contado Tocornal 1586.

QUINTAS Y SITIOS CON FACILIdades de pago vendo, Avenida Subercaseaux, Población San Nicolás, paradero N.o 1 carros Cisterna. Federico A. Reyes, Huérfanos 1235.

$ 3,000 SITIOS, SITUACION DE porvenir con facilidades de pago, vendo con facilidades de pagoTA vendo en calle San Luis y Camilo Henríquez, Villa Santa Elena, prolongación líneas tranvías Carmen-Lira y Maestranza - Vicuña Mackenna, Federico A. Reyes, Huérfanos 1235.

INDUSTRIALES, COMERCIANTES! $ 8 metro sitio esquina 1,700 a 4,700 m2, Eduardo Matte, a una cuadra de calle Franklin, Federico A. Reyes, Huérfanos 1235.

$ 100 MENSUALES VENDO SITIO cerrado, 25x45 metros, Avenida Ochagavía. Federico A. Reyes. — Huérfanos 1235.

$ 35,000 AL CONTADO COMPRO casa de 5 a 6 piezas, radio Matucana, Avenida Brasil, Alameda o San Pablo. Federico A. Reyes, Huérfanos 1235.

2,000 AL CONTADO Y $ 3,000 PAgaderos por mensualidades de 100 pesos vendo quinta arbolada frutal, Avenida Lagos. Federico A. Reyes, Huérfanos 1235.

UNA CUADRA AVENIDA OSSA vendo sitios muy rico suelo, agua abundante, especial avicultura o arboricultura. Seminario 630.

¡¡ VENDE LA MAGNIFICA PROpiedad ubicada en San Diego N o 1339. Tiene 500 metros cuadrados de superficie. Datos, Huérfanos 1059 Oficina 12, 2.o piso, de 11 a 12 M. Alberto Davidson. 13-M.

ATENCION: PROPIETARIOS EJEcutamos a precios módicos toda clase refacciones y construcciones modernas, especialidad en citées y casitas modelos, renta. Froimovich y Cía., Camilo Henríquez 654.

CASITAS PARA RENTA, COMPRO, sin agentes. Avenida Matta 1082.

POR AUSENTARME DEL PAIS vendo ocasión cinco propiedades, con 24 casas, renta, Puerto Antofagasta. Casilla 478. 13-M

¡¡APOCHO 4615!!, VENDO ESTA propiedad $ 12,000, facilidades deseen largos plazos.

$ 70,000 ALMIRANTE BARROSO, próximo Delicias, 14x23 metros 1 piso en regular estado.—Jorge Laso, Compañía 1301.

$ 70,000, AGUSTINAS, PROXIMO Cumming, 9x40 metros, 1 piso en buen estado.—Jorge Laso. Compañía 1301.

$ 180 000, CATEDRAL, PROXIMO Sotomayor, dos pisos independientes, 4 casas, en buen estado. Renta: $ 20.000. Gran deuda hipotecaria. —Jorge Laso. Compañía 1301

$ 110,000, HUERFANOS, PROXIMO Quinta Normal esquina, 18x15 metros 2 pisos independientes, en buen estado todas las habitaciones a la calle, 12 o/o de renta. Gran deuda hipotecaria.—Jorge Laso. Compañía 1301.

$ 30 000, CAMILO HENRIQUEZ, 1.a cuadra, linda casita muy bien situada; facilidades de pago.—Jorge Laso. Compañía 1301.

$ 30,000, SUBLE ESQUINA, A MEdia cuadra carros San Diego. 2 casitas cal y ladrillo renta, 12 o/o. —Jorge Laso. Compañía 1301.

$ 30 000. CUEVAS, CERCA CARROS, linda casita en muy buen estado; renta, 12 o/o.—Jorge Laso. Compañía 1301.

$ 28,000, PAZ A UN PASO DE SAN Pablo, lindas casitas cal y ladrillo, 9.20x35. Facilidades de pago.— Jorge Laso. Compañía 1301.

$ 200 000, CATEDRAL PROXIMO M. Rodríguez, dos pisos independientes. 16x40 metros más o menos, hall y 16 habitaciones cada una. Gran deuda hipotecaria.—Jorge Laso. Compañía 1301.

$ 80,000 AGUSTINAS PROXIMO García Reyes, esquina 2 pisos, independientes, frente estucado de cemento. Deuda, $ 55,000 a la Caja Hipotecaria. Compañía 1301.

$ 400, SANTO DOMINGO, EXCElentes bajos, consta de cuatro dormitorios, hall, comedor, cocina, pieza servicio, despensa, recién terminada y en perfecto estado.—Miguel Fuenzalida B Moneda 1061.

$ 400, PEDRO DE VALDIVIA, ALtos de chalet: 4 piezas, baño, cocina y gas, luz eléctrica, independiente.—Miguel Fuenzalida B. Moneda 1061.

$ 330, VALENZUELA CASTILLO, Espléndidos bajos: salón, comedor, escritorio, hall, despensa, pieza servidumbre, baño, w. c., cocina, jardín, etc. Papeles nuevos, todo en perfecto estado.—Miguel Fuenzalida B. Moneda 1061.

$ 700, AGUSTINAS, CENTRAL, CASA en altos: 15 habitaciones, gran hall, luz eléctrica, etc., todo confort.—Miguel Fuenzalida B. Moneda 1061.

$ 500, MAIPU CERCA CARROS, ESplendida casa en altos recién construída, comedor, salón, cinco dormitorios, dependencias, baño, cocina, gas, luz eléctrica.—Miguel Fuenzalida B. Moneda 1061.

$ 650, AGUSTINAS, AMPLIOS Y excelentes bajos. Consta de 10 piezas fuera dependencias, hall, luz eléctrica, en buen estado.—Miguel Fuenzalida Moneda 1061.

$ 400, LAS ROSAS, CASA EN ALtos, nueva, recientemente terminada, consta de hall, salón comedor, tres dormitorios, se entrega en perfectas condiciones.—Miguel Fuenzalida B Moneda 1061.

$ 700, MAIPU, ESPLENDIDOS ALtos, recién construídos: 2.o piso: comedor, 6 habitaciones, cocina, w. c., baño, galería; tercer piso: nueve habitaciones, comedor, cocina, w. c., 2 baños, hall, galería, luz eléctrica, etc.—Miguel Fuenzalida B Moneda 1061.

$ 375, DELICIAS, DEPARTAMENto especial para profesional, consta de tres piezas y toilette.—Miguel Fuenzalida B. Moneda 1061.

$ 450, MAIPU, CONFORTABLES BAjos, consta de: 4 dormitorios, sala, comedor, repostero, 2 despensas, cocina, w. c., baño, un patio, luz eléctrica, subterráneo con dependencias —Miguel Fuenzalida B. Moneda 1061.

$ 700, AVENIDA MANUEL MONTT, espacioso chalet. Consta de bajos, salón, escritorio, galería, hall, comedor, repostero, cocina, dos dormitorios pieza de toilette, garage; 2.o piso: cinco dormitorios, departamento de costura, gran hall, pieza de toilette; 3.er piso: excelente yespacioso mirador. Además, 6,000 metro sde quinta frutal y jardines. Alcantarillado, luz eléctrica.—Miguel Fuenzalida B Moneda 1061.

$ 1,000, DELICIAS MUY CENTRAL, consta de 10 piezas, fuera dependencias, tres patios, gas, luz eléctrica, etc.—Miguel Fuenzalida B. Moneda 1061.

$ 800, JOFRE, MUY BUENA SITUAción, 4 dormitorios, baño, 2 piezas servidumbre, salón, hall, 2 patios, cocina, w. c., etc. Se arrienda amoblada.—Miguel Fuenzalida B. Moneda 1061

$ 1,000, CASTRO, REGIA CASA amoblada, muy próxima a Delicias, altos, consta de 10 piezas fuera dependencias, toda comodidad.—Miguel Fuenzalida B Moneda 1061.

RESIDENCIA, $ 60 000, EN CALLE Domeyko, propiedad de dos pisos y garage, construcción sólida.—Fuenzalida Moneda N.o 1061.

RESIDENCIA, $ 90,000, EN CALLE de Esperanza, propiedad de dos pisos, recién edificada, cal y ladrillo, 8 piezas fuera dependencias, todo confort, dos baños. Fuenzalida. Moneda N.o 1061.

RESIDENCIA, $ 60,000, EN CALLE de Santa Isabel, inmediata a Vicuña Mackenna, construcción cal y ladrillo, de un piso, nueva y en perfecto estado. — Fuenzalida.—Moneda N.o 1061.

RESIDENCIA, $ 65,000, EN CALLE de Siglo XX, se encuentra en buen estado, nueva, edificio sólido.—Fuenzalida. Moneda N.o 1061.

RESIDENCIA, $ 85 000, EN CALLE de Purísima, chalet de dos pisos, subterráneo y garage, edificio de primera clase, se encuentra en buen estado.—Fuenzalida. Moneda 1061.

RESIDENCIA, $ 95,000 EN CALLE de Valdivia, inmediata a Cerro, construcción de cal y ladrillo, en perfecto estado.—Fuenzalida. Moneda 1061.

RESIDENCIA, $ 100,000, EN CALLE de Echaurren, próxima a Delicias, propiedad de un piso, en perfecto estado, consta de nueve piezas fuera dependencias, patios. Deuda Hipotecaria. — Fuenzalida Moneda N.o 1061.

RESIDENCIAS, $ 120,000 EN CALLE de Carreras, inmediata a Delicias, propiedad de dos pisos, de habitación y renta, recién refaccionada.—Fuenzalida. Moneda N.o 1061.

RESIDENCIAS, $ 130,000 EN CALLE de Cueto, en la mejor situación, propiedad de dos pisos, de habitación y renta, frente estucado, recién edificada. Facilidades de pago.—Fuenzalida. Moneda N.o 1061.

RESIDENCIAS, $ 130,000 EN CALLE de Avenida España, esquina, extensa propiedad de un piso, puerta de servicio, buen estado, pintada al óleo. Deuda Hipotecaria. Facilidades de Pago.—Fuenzalida. Moneda N.o 1061.

RESIDENCIAS, $ 190,000, EN CALLE de Compañía, propiedad de dos pisos, de habitación y renta, en perfecto estado, edificio de cal y ladrillo, cerca de la Plaza Brasil. Deuda Hipotecaria, $ 70,000.— Fuenzalida Moneda N.o 1061.

RESIDENCIAS, $ 160.000 EN CALLE de Agustinas, propiedad de dos pisos, habitación y renta, recientemente refaccionada Deuda Hipotecaria. —Fuenzalida Moneda N.o 1061

RESIDENCIAS, $ 200 000 EN CALLE de Lira, a un paso de Delicias, extensa y buena propiedad de dos pisos, cal y ladrillo, recién edificada, en perfecto estado consta de dos buenas casas de habitación, numerosas habitaciones, todo confort. — Fuenzalida. Moneda N.o 1061.

**RESIDENCIAS, $ 240,000, EN CAL

PROPIEDAD DE RENTA $ 210,000 calle de Domeyko, en muy buena ación, edificio de dos pisos, cons- de cuatro casas de habitación in- pendientes a la calle y 11 casitas teriores, todo el edificio nuevo en erfecto estado. Renta anual 25.000 esos, propiedad de gran ocasión. uenzalida. Moneda N.o 1061.

PROPIEDAD DE RENTA $ 250,000 calle de San Francisco esquina. nda propiedad de dos pisos de ren- compuesta de casas de habitación, as casas independientes, edificio primer orden. Deuda hipotecaria 70,000. Renta anual 29.000 pesos. uenzalida. Moneda N.o 1061.

PROPIEDAD DE RENTA $ 300,000 calle de Las Rosas en todo el cen- comercial se encuentra situada a os metros de calle de 21 de Mayo, sta de siete regios almacenes, an renta, propiedad de verdadera ación. Deuda hipotecaria. Renta ual $ 27,000. Fuenzalida, Moneda o 1061.

PROPIEDAD DE RENTA $ 210,000 calle de San Diego, muy próxima Delicias, edificio de dos pisos de y ladrillo, consta de dos almace- nes y dos casas de habitación. Su- perficie 240 mc. Deuda hipotecaria. ena renta. Fuenzalida, Moneda o 1061.

PROPIEDAD DE RENTA $ 220,000 calle de Santiago Concha, en muy ena situación, edificio de un piso lido, consta de 48 casitas. Deuda potecaria $ 30,000. Renta anual 27,500. Fuenzalida, Moneda N.o 1061.

PROPIEDAD DE RENTA $ 270,000 calle de San Diego, en la mejor uación, esquina, construcción de mera clase. Deuda hipotecaria. ena renta. Fuenzalida, Moneda o 1061.

PROPIEDAD DE RENTA $ 260,000 calle de San Pablo, a un paso de calle de Bandera, gran ocasión. ficio sólido. Deuda hipotecaria. ena renta. Fuenzalida, Moneda N.o 1061.

PROPIEDAD DE RENTA $ 300,000 calle de Grajales, en la mejor uación, propiedad recién construi- edificio de primera clase, dos pi- consta de cuatro casas a la ca- y siete casitas interiores. Mide por 63 metros. Renta anual 32 1 pesos. Fuenzalida, Moneda N.o 1061.

PROPIEDAD DE RENTA $ 255,000 calle de San Diego con frente a turo Prat, gran propiedad, mide 00 metros cuadrados, edificio de piso sólido, consta de almacenes casas de habitación. Deuda hipo- caria. Renta anual $ 27,000 sus- tible de un gran aumento. Fuen- da. Moneda N.o 1061.

PROPIEDAD DE RENTA, $ 265,000. n calle de Santa Rosa, muy xima a Delicias, mide 21x65 me- cuadrados, edificio sólido, Deu- Hipotecaria Buena Renta—Fuen- nz. Moneda N.o 1061.

PROPIEDAD DE RENTA, $ 265,000. n calle de San Diego, esquina, la mejor situación, mide 21x50 s., edificio de dos pisos, sólido. sta de cinco almacenes y cuatro as de habitación. Deuda Hipo- caria, $ 70,000. Renta anual, 1,100. Gran ocasión —Fuenzali- Moneda N.o 1061.

PROPIEDAD DE RENTA $ 260,000. n calle de San Diego, esquina, muy buena situación, edificio dos pisos sólido en perfecto ado consta de tres almacenes y casitas interiores. Renta anual, 28,000.—Fuenzalida. Moneda N.o 1061.

PROPIEDAD DE RENTA, $ 270,000. n calle de Morandé, esquina, en mejor situación, edificio de dos sólido, consta de almacenes y as de habitación, todo en perfec- estado. Deuda hipotecaria, 82,000 Renta anual, $ 27,000, ceptible de aumentar. Gran ocas- n—Fuenzalida. Moneda N.o 1061

PROPIEDAD DE RENTA, $ 300,000. n calle de S. Diego, en la me- situación, edificio de cal y la- llo; superficie, 2.220 metros cua- dos, consta de cinco almacenes y casitas interiores. Hipoteca. 50,000. Renta anual, $ 35,200.— nzalida. Moneda N.o 1061.

PROPIEDAD DE RENTA, $ 330,000. n calle de San Diego, en la mejor uación, edificio de cal y ladrillo, perfecto estado, gran superficie, nta de almacenes y casas de ha- ación. Deuda hipotecaria. Buena ta. — Fuenzalida. Moneda N.o 1.

PROPIEDAD DE RENTA, $ 352,000. En la Avenida de Las Delicias, y central, esquina, edificio de s pisos, construcción de primera se, recién edificado, consta de un acén y dos casas de habitación. da hipotecaria, $ 65,000. Renta al. $ 36,000.—Fuenzalida. Mo- a N.o 1061.

PROPIEDAD DE RENTA, $ 330,000. n calle de San Alfonso, muy xima a Delicias, propiedad de piso, edificio sólido, mide 4.490 os cuadrados, consta de casitas habitación, y almacenes. Deuda otecaria. Buena Renta.—Fuenza- . Moneda N.o 1061.

PROPIEDAD DE RENTA, $ 350,000. n calle de Chiloé, esquina, en la jor situación, edificio de tres s de cal y ladrillo, consta de almacenes, cuatro casas a la y nueve casitas interiores, 2.370 metros cuadrados. Deu- hipotecaria, $ 70,000. Renta al, $ 41,000.—Fuenzalida. Mone- N.o 1061.

PROPIEDAD DE RENTA, $ 320,000. n calle de Maipú, a un paso de helas, gran propiedad consta de casitas, edificio sólido, mide 20 metros cuadrados. Deuda hi- caria, $ 100,000. Renta anual, 3,000.—Fuenzalida. Moneda N.o 1.

PROPIEDAD DE RENTA, $ 460,000. n calle de San Diego, en la me- situación, edificio de dos pisos, de almacenes y casas de ha- ción. Buena renta. Deuda hipo- ria.—Fuenzalida. Moneda N.o .

PROPIEDAD DE RENTA, $ 460,000. n calle de San Diego, en la me- situación, edificio de un piso, de y ladrillo, mide 4.200 metros drados, consta de tres grandes acenes, tres buenas casas y 43 tas interiores. Deuda hipoteca- $ 100,000. Renta anual, $ 58,000. uenzalida. Moneda N.o 1061.

PROPIEDAD DE RENTA, EN CA- de San Alfonso, muy próxima elicias, mide 5.300 metros cua- os, edificio de un piso, sólido, sta de almacenes y casas de ha- ción, con frente a tres calles. da hipotecaria, $ 100,000. Ren- anual, $ 57,000.—Fuenzalida. da N.o 1061.

PROPIEDAD DE RENTA, $ 450,000. n calle de Catedral, muy cen- consta de cinco regias casas habitación, mide 1.744 metros drados. Deuda hipotecaria $ 35 Renta anual, $ 41,000.—Fuen- da. Moneda N.o 1061.

PROPIEDAD DE RENTA, $ 430,000. n calle de Moneda, a un paso a calle de Estado esquina, edi- de dos pisos, sólido, mide 825 os cuadrados, consta de seis re- casas de habitación. Deuda hi- caria. Renta anual, $ 43,500.— nzalida. Moneda N.o 1061.

PROPIEDAD DE RENTA, $ 600,000. n la calle de San Diego, en la e más comercial, mide 2.640 os cuadrados, edificio de un o y ladrillo, en perfecto esta- Tal vez la mejor propiedad de a que hay en San Diego, consta de cuatro regios almacenes, 40 s. Propiedad esquina. Deuda otecaria, $ 150,000. Renta anual, 6,000.—Fuenzalida. Moneda N.o

PROPIEDAD DE RENTA, $ 600,000. n la calle de San Diego, en la e más comercial, mide 2.640 os cuadrados, edificio de un o y ladrillo, en perfecto esta- Tal vez la mejor propiedad de a que hay en San Diego, consta de cuatro regios almacenes, 40 s. Propiedad esquina. Deuda otecaria, $ 150,000. Renta anual, 6,000.—Fuenzalida. Moneda N.o

PROPIEDAD DE RENTA, $ 650,000. —En pleno centro comercial, a tres cuadras de la Plaza de Armas y otras tantas de Estación Mapocho. Mide 800 metros cuadrados. Parte de dos pisos, consta de cinco almacenes y casa de habitación. Deuda hipotecaria, $ 250,000. Renta anual, $ 65,000. Gran ocasión.—Fuenzalida. Moneda N.o 1061.

VENDO ELEGANTE COMODA CASA, un paso Maestranza Vera, de 2 a 6. Avenida Matta 314. 12-M

COMPRO CASA GRANDE, MODERNA, barrio Alameda Sur, entre República y Carmen, sin agente. Dirigirse: Correo Central, casilla 1409.

$ 37,000, AVENIDA IRARRAZABAL, frente a Chacra Valparaíso, vendo sitio cerrado, con arboleda e instalación completa de fuerza hidráulica, superficie 3,700 metros. Federico A. Reyes, Huérfanos 1235.

COMPRO AL CONTADO, SIN agente, casa próxima Avenida Matta, entre Santa Rosa a Nataniel. Valor hasta $ 40.000. Salazar, casilla 6020. 12-M

$ 2,000, ROGELIO UGARTE, VENDO sitio 10x20. Chacabuco 700.

$ 27,650, AVENIDA MACUL ESQUINA Avenida Cañas, vendo sitio cerrado, 1,257 metros. Rosas 3201.

CAJA RETIRO EJERCITO Y ARMADA a imponentes vendo $ 16,000 buena casa barrio Suñoa, fuerte deuda a la Caja, verdadera ocasión por su gran facilidad. Tratar: Oscar Sir. Teatinos 66, interior D.

SE VENDE UNA CASITA. LAS VIñas 756, Providencia.

$ 165,000, CERCA DE ALAMEDA, en calle Echaurren vendemos extensa casa de habitación y renta, 2 pisos, 800 metros cuadrados. Guzmán, Silva y Cía., Huérfanos 1243. 12-M

$ 75,000 PROPIEDAD DE RENTA, compuesta de 6 casas en Maestranza cerca Matta. Producen $ 9,600 anuales. Guzmán, Silva y Cía., Huérfanos 1243. 12-M

$ 17,000, INMEDIATA A LORD Cochrane y cerca de carros, vendemos casa habitación de un piso, 290 metros cuadrados. Guzmán, Silva y Cía., Huérfanos 1243. 12-M

QUINTITAS CON ARBOLEDA frutal, todo servicio, agua potable luz eléctrica desde $ 1,700. Entrega inmediata. Vecindario escogido. Buenos cierros. Verlas: Ismael Silva, Avenida Blanca N.o 83, de El Versel, frente Paradero N.o 10. 12-M

FUNDO EN LOS ANDES, 100 CUADRAS regadas, suelos superiores, vendo en $ 600,000. Alejandro Greene Cruzat, Teatinos 86.

FUNDO EN CASABLANCA, 1,855 hectáreas planas, lomajes y cerros, todos suelos de primera clase, muy trigueros, buenas casas y edificios, vendo en $ 650,000. Grandes facilidades de pago. Alejandro Greene Cruzat, Teatinos 86.

FUNDO EN BUIN, DE PRIMERA clase, con 140 cuadras regadas y 500 de cerros, con muy buenas casas y edificios, vendo de gran ocasión. Alejandro Greene Cruzat, Teatinos 56.

FUNDO EN PAINE, 100 CUADRAS abundantemente regadas, inmediata a estación, vendo en $ 435,000, pagando sólo $ 50,000 al contado, reconociendo deuda de $ 150,000 bonos 8olo Caja Hipotecaria, y el saldo en 5 años por cuotas anuales iguales, con el interés del 8olo anual. Alejandro Green Cruzat, Teatinos 86.

FUNDO EN RANCAGUA, 132 CUADRAS, 120 bien regadas, los suelos más ricos y mejor cultivados de la zona, muy buenas casas y muchos edificios, vendo sólo en $ 500,000, con buenas facilidades de pago. Alejandro Greene Cruzat, Teatinos 86.

FUNDO EN TALAGANTE, 160 cuadras regadas. Es una propiedad agrícola modelo, con muy buenas casas y edificios, plantaciones, instalaciones, etc. Perfa el dueño 650 mil pesos, y con motivo de una oferta que le acabamos de transmitir, bajó a $ 550,000, precio de gran ocasión para hacer negocio rápidamente. Alejandro Greene Cruzat, Teatinos 86.

FUNDO EN MELIPILLA, VENDO o permuto por motivos de salud. 325 cuadras regadas, muy buenas casas y edificios. Precio: $ 575,000; debe $ 250,000 a la Caja Hipotecaria, bonos 8olo. Lo vende dando facilidades de pago o lo permuto por una buena propiedad urbana de renta de mayor valor, dando, además, hasta $ 200,000 en dinero efectivo. Alejandro Greene Cruzat, Teatinos 86.

FUNDO EN TENO, VENDO, arriendo o permuto, por cambio de residencia, 1,200 cuadras, 520 regadas, muy buenos suelos. Precio: 1 millón 250 pesos; debe $ 600,000 bonos 8olo Caja Hipotecaria. Alejandro Greene Cruzat, Teatinos 86.

CHACRAS EN SANTIAGO, VENDO de 6, 10, 15, 20, 30, 42, 50, 70, 80 85, 100, 103 y 109 cuadras regadas al Oriente, Sur y Sur-oriente, algunas casi urbanas, con frente a carros eléctricos y casi todas con buenas casas y edificios. Precios muy razonables, y se dan bastantes facilidades de pago. Alejandro Greene Cruzat, Teatinos 86.

FUNDOS Y CHACRAS MUY SEleccionados, vendo en todas las zonas del país, en condiciones muy convenientes. Alejandro Greene Cruzat, Teatinos 86.

COMPRO CASA HABITACION cerca de tranvías. Precio de $ 40,000 a $ 60,000. Carlos Ossandón Bandera 168.

$ 69,000, CUMMING UN PISO. — Compañía 1091.

$ 118,000, BRASIL. RESIDENCIA. Compañía 1091.

$ 18,000 Av. CENTRAL. SAN DIEGO. Compañía 1091.

$ 57,000, NATANIEL, UN PISO.— Compañía 1091.

$ 30,000, CUEVAS. RECIEN CONStruída Compañía 1091.

$ 75,000 CHACABUCO. CONSTRUCción moderna. Compañía 1091

$ 70,000 LORETO. APROUIADA Industria. Compañía 1091

$ 800, A. BARROSO. ALTOS MUY asoleados y recién refaccionados. Compañía 1091.

$ 1,200 S. DOMINGO, BAJOS. Compañía 1091.

$ 500 CATEDRAL, ALTOS.—Compañía 1091

$ 480 TOESCA, BAJOS. COMPAñía 1091

$ 430 HUERFANOS, BAJOS. COMPañía 1091.

$ 350 ESPAÑA, BAJOS ESQUINA. Compañía 1091.

$ 800 TEATINOS, BAJOS. COMPañía 1091.

$ 450 CUMMING, BAJOS. COMPAñía 1091.

$ 200 ESPERANZA, UNMEDIATA Compañía. Compañía 1091.

COMPRO CASA UN PISO, DELIcias, Rosas, Brasil, Forestal, hasta $ 200,000, con renta hasta $ 850,000, sin agentes. Casilla 2091.

NECESITO COMPRAR RESIDENcia, barrio alto, hasta $ 350,000, sin agentes. Santo Domingo 1787.

DESEO COMPRAR CASA, BUENA situación, hasta $ 100,000 Compañía 1091.

VENDO CASA EN DARDIGNAC 555. Sin agentes 11-M

RICO FUNDO, PROVINCIA CONcepción, cerca Estación Ferrocarril regálase a $ 85,000. "Oficina Mutualista". Huérfanos 1235, casilla 3507, Santiago. 11-M

CHACRA O PEDAZO DE TERREno al lado Santiago, necesito para plantar Viña (uva de mesa). José Berba. Linderos. M-21

SAN FERNANDO, SE VENDE buena casa quinta, muy bien situada. Tratar con su dueño, en Santiago Olivos 229. M-23



MAÑANA LUNES
DE 1.30 A 6 P. M.
GRAN REMATE DE PRODUCTOS AGRICOLAS
QUESOS Y MANTEQUILLAS
DE LAS MARCAS MAS ACREDITADAS
FERIA URETA Y CIA.
MATUCANA N.o 10
Ex-local de Soc. Comercial de Agricultores

Remate de prendas de plazo vencido

El Lunes 12 de Mayo, a las 9 1/2 A. M., el martillero Sr. Tagle V., rematará en la **Casa de Préstamos "La RECOLETA"**, calle Dardignac N.o 573, las prendas no rescatadas y comprendidas entre los números 44,400 a 47,227 y 81,867 a 83,835.

Hay: piezas de lienzo, anteojos de campaña, relojes y cadenas de oro y plata, batas de seda, pulseras y gargantillas de oro, ponchos y mantas de lana, felpa y castilla, violines en caja, máquina y tres botes heladeros, bolsas y maletines de plata, máquinas y herramientas para dentistas, cortes de casimir y retazos de géneros, etc., etc.

El Lunes 12 de Mayo, a las 10 1/2 A. M., el martillero Sr. Patiño, rematará en la **Casa de Préstamos "EL INDIO", Avenida Independencia N.o 419**, las prendas no rescatadas y comprendidas entre los números 33,257 a 33,076 y 45,387 a 47,899.

Hay: sobrecamas, mantos de seda y velo, ponchos y mantas de lana, felpa y castilla, máquinas de coser de mano y de pie, mate de plata, catres de fierro con bronce, colchones, sommiers, ternos de casimir, vestidos, batas, blusas y calzado en gran cantidad, manteles y servilletas, armas de fuego, figuras de bronce, impermeables, etc., etc.

El Lunes 12 de Mayo, a las 2 P. M., el martillero Sr. Balmaceda, rematará en la **Casa de Préstamos "LA SAN MARTIN"**, calle **Maestranza N.o 701**, las prendas no rescatadas y comprendidas entre los números 51,633 a 54,232.

Hay: sillas de montar chilenas e inglesas, ponchos y mantas de felpa y lana, sobretodos, revólvers y pistolas, capa de piel, manteles y servilletas, máquina de coser, maletas y maletines de cuero, sillas tapizadas, relojes y cadenas de oro y plata, paraguas de seda y velo, ropero con luna, alfombras, cortinas de felpa y punto, etc., etc.

El Lunes 12 de Mayo, a las 4 P. M., el martillero Sr. Rivas, rematará en la **Casa de Préstamos "EL GALLITO"**, Av. **Providencia N.o 1320**, las prendas no rescatadas y comprendidas entre los números 29,453 a 32,451 y 50,687 a 51,697.

Hay: ternos de casimir, vestidos, batas, blusas y calzado en gran cantidad, máquinas de coser de mano y de pie, pañuelos de rebozo, catres de fierro con bronce, colchones, sommiers, relojes y cadenas de oro y plata, violines en caja, servicio de mesa de plaqué, pistolas y revólvera, sillas de montar chilenas e inglesas y muchas otras especies

Las prendas estarán a la vista desde dos horas antes del remate.

PAGO AL CONTADO.

EL INSPECTOR

CHACRITA DE 2 A 5 CUADRAS compro Casilla 2525, Santiago. 12-M

$ 34,000 VENDO CASA, LIBERTAD 160, ocho piezas, hall, 10,000 contado, $ 35,000 vendo cité en San Isidro 960, 18 piezas, pagadero 10,000 contado, resto largo plazo. Dueño, Santa Rosa 1177. Teléfono 193. Matadero. M-11

VENDO BONITO TERRENO PARA edificar, Huemul 1971 mucho porvenir. M-11

FUNDO DE RULO, DE OCASION, vendo, sin intermediarios, 2,000 cuadras. Buenos suelos para siembra y crianza. Abundante monte para leña y carbón. Herramientas, útiles, animales, etc., incluso 50 vacas paridas. Todo $ 140,000 Datos J. Ruiz, Tinguiririca. M-14

60,000 VENDESE LA EXTENSA Y muy comercial casa, Chacabuco 97, esquina de Moneda. Tratar: Avenida Manuel Montt 193 M-11

VENDO CASA 9,500 CALLE REINA Margarita 732, por Avenida Manuel Montt, próxima Irarrázaval. Tratar Santa Isabel 157. 11-M.

COMPRO CASA DE 20 A 30 MIL pesos, entre Carmen y San Diego, Alameda y Diez de Julio. No me entiendo con comisionistas. Dirigirse sólo por escrito, dando datos, Arturo Prat 12. 11-M.

EN POBLACION VISTA HERMOSA, a un paso de Recoleta, hago traspaso un sitio con casa o permuto por mejora bien situada. Avenida Chile 563. M-11

$ 38,000 COMODA CASA, OCHO piezas, hall, cuatro servicios, parrones, naranjos, fachada moderna. Santa Filomena 162. M-11

$ 730,000 VENDO FUNDO DE 700 cuadras regadas, de los mejores terrenos del país, de las cuales 300 alfalfadas. El actual propietario lo arrendaría por un 7% de su valor. Tratar de 2 a 4 P. M., en Moneda 1118. Oficina 10. M-14

COMPRO CASA AL CONTADO, con o sin renta, de $ 20,000 a 60,000. Avenida Matta 751. M-11

EN SAN DIEGO, GRAN PROPIEdad, gran ocasión, 4.200 m2. casi todo edificado, almacenes y casas. Produce $ 54,000. Puede producir $ 65,000. Vendemos en sólo $ 450,000 pagaderos con $ 200,000 al contado reconociendo deuda Caja Hipotecaria de $ 140,000, y el saldo, a dos años, 8 por ciento, ocasión única.—Greene Teatinos 86. 12-M

EN BANDERA, NEGOCIO DE gran ocasión, edificio de uno y dos pisos, almacenes y casa. Produce $ 60,000. Puede producir $ 70,000. Vendemos en sólo $ 400,000, pagaderos con $ 200,000 contado, reconociendo deuda de $ 200,000 y saldo, con grandes facilidades—Greene. Teatinos 86. 12-M

$ TIO EN GORBEA, 18 POR 55 metros, vendemos en $ 55,000.—Greene. Teatinos 86. 12-M

REMATE DEL MENAJE DE CASA

DEL INGENIERO SEÑOR ROSAURO DE LA FUENTE
(Por haberse ausentado de Santiago)

GRAN AVENIDA MACUL 164
(A UNA CUADRA DE AV. IRARRAZAVAL (CARROS 8 Y 23)
HOY DOMINGO 11, A LAS 2 P. M.

—: HAY :—

SALON.—Victrola "Imperator" roble americano, amoblado dorado forro seda color oro y negro; cortinajes, 2 boules incrustaciones nácar y bronce, mesa centro y pedestales dorados, estatua bronce Napoleón, cuadros de E. Molina, Gonzáles y otros; alfombra de una pieza, adornos, etc.

ESCRITORIO.—Escritorio ministro y estantes para libros de nogal, máquina escribir, sofá, 2 sillones y sillas cuero; choapinos, estatua, reloj colgar, anteojos carreras Zeis, id. teatro, alhajas, alfombra una pieza, etc.

COMEDOR.—Aparador y trinche importado de encina y nogal, mesa correderas, sillas cuero, carpeta felpa, manteles, servicio cuchillería plaqué, servicio plaqué Dixon para té, id. cristales, id. loza, paneras, cucharón, cotelleras, alcuza, jarrón, tetera y portacubiertos plaqué, tazas chinas, rico reloj americano, alfombra una pieza, etc.

I DORMITORIO.—Amoblado 3 cuerpos estilo inglés, con marquetería; pareja cartes bronce, colchones, divanes, cuadros, coche guagua, botellas velador, etc.

II DORMITORIO.—Amoblado 2 cuerpos con espejos y cristales cartes bronce, colchones, amoblado asiento, máquina mueble de pie para coser, sofá, etc.

VARIOS.—Paragüero, amoblado mimbre, pedestales, jarrón, 1 motor eléctrico 1/2 HP. completo, 1 carretela puesta, y 1 Auto "Cycle Excelsior".

A LA VISTA DESDE LAS 9 A. M.
SE VENDE EL CHALET
OTTO MAASS.

ORDENES: SAN PABLO 964

EL TATTERSALL

En la FERIA que se efectuará

El Lunes 12 de Mayo

entre otros lotes de ganado gordo y para engorda, se rematarán.

NOVILLOS GORDOS, llegados de Rosario.

VACAS GORDAS, llegadas de Hualañé, Teno, La Unión y Mulchén.

BUEYES GORDOS, llegados de Quinta y Angostura.

DE SAN FRANCISCO DE MOSTAZAL (por arreo):

100 Novillos de 3 años, mestizos y avanzados para engorda.

DEL FUNDO RINCONADA (Palmilla):

34 Bueyes de trabajo.

94 Novillos, mestizos de 2 años en buen estado para engorda.

51 Novillos, de 1 1/2 años, mestizos

LLEGADOS DE RARIRUCA:

80 Novillos de 3 años en buen estado para engorda.

LLEGADOS DE QUINDOS:

85 Vacas, mestizas para engorda.

CORDEROS GORDOS, llegados de Curacautín.

EL GERENTE.

REMATE VOLUNTARIO

El 28 del presente, a las 3 P. M., saldrá a remate la propiedad de calle Grajales N.os 2354-2356 por **EL MINIMUM DE $ 130,000** pagaderos con la mitad al contado y la otra mitad a tres meses plazo. Tiene deuda a favor del Banco Hipotecario de Chile reducida a 12,000 y tantos pesos.

Demás datos, verlos diariamente en casa del compromisario que conoce de la partición de los bienes dejados por doña Victoria Lay v. de Acevedo, Santo Domingo N.o 1631, de 9 a 11, diariamente.

$ 8,500, VENDO SITIO CENTRAL carros puerta. Irarrázaval 1330; dueño: San Pablo 1989. 11-M

$ 2,400, VENDO CASITA RENTA, especial para comerciantes; produce $ 350 mensual; compuesta 2 almacenes, con habitación, luz, patio, galponcitos, situación comercial, calle Victoria, lleno conventillos, carros puerta. Tratar: San Pablo 1989. 11-M

VENDO SITIO CERRADO FACIL pago. Tratar 21 de Mayo 843. M.—12

LA MEJOR CAJA DE AHORROS.—Vendemos 61 habitaciones de valores 1,900 y 2,300 cada una, con patio, servicio, luz eléctrica, cubicadas 20 metros tranvías San Pablo pasado Lourdes; páganse con 150 y 200 contado resto cuota de $ 35 y 40 mensuales sin intereses producen $ 20 único desembolso comprador $ 15 mensuales. Hágase propietario con tan poco costo. Las habitaciones entrégense inmediatamente.—Aravena y Valenzuela Huérfanos 1059, oficina 2.

$ 4,500 VENDO SITIO PLANTADO y edificado, en San Fernando, Roble 228; mide 15 por 64. Tratar con su dueño Aldunate número 1337.

SE VENDE UN SITIO EN VALPAraíso, calle Viña Alemana. Dirigirse Maestranza 18-46. 12-M

PERMUTO POR CASA EN SANtiago, fundo sin deuda, valor de 12,000 pesos. Bandera 441, oficina

COMPRO CASA HABITACION CON renta, radio Plaza de Armas a Plaza Italia, sin agentes. Dirigirse datos, B. Herrera. Casilla 2480. M-14

VENDO CASA, MAPOCHO 4618. Precio $ 12,000, sólamente contado $ 8,000, resto convencional, echo piezas, galpones, lecherías. M-11

REMATE

DE LAS EXISTENCIAS E INSTALACIONES DEL ALMACEN DE ABARROTES
1854 SAN DIEGO
PROXIMO A SUELO
EL LUNES 12
A LAS 2 P. M

—: HAY: —

Conservas francesas, importadas de Félix Potin en Pathé de Fois, Puré Jamón con trufas, anchoas, lenguas de cordero, champignon, trufas, chocolates, pastillas, etc.

Conservas nacionales frutas al Jugo, id. en almíbar de Rubio y Mackentum; velas, jabón, aceites, sardinas, arenques, sal Cerebos, cigarrillos, té, café, yerba-mate, frutos del país, loza, cristalería, fierro enlozado, etc., etc.

Instalaciones. — Estantería con casilleros y cajonería, mostradores, vidrieras tendidas y paradas, romanas y balanzas de precisión, molinillo N.o 9, depósitos para alcohol y parafina y demás a la

VISTA HOY DE 9 A 12

y el día del remate desde las 9 A. M.

PAGO AL CONTADO.

Victor Araya L.
Martillero de Hacienda

NOTA. — Las instalaciones se venderán en un solo lote dando derecho al local. Canon módico.

SITIOS MENSUALIDADES, VENDO propiedad Mapocho, Salte 9, Bustamante. M-11

$ 29,300 VENDO LINDA COMODA casa Cuevas 1465. Facilidades pago. Verla toda hora.

Remate del Fundo CASAS VIEJAS

Por liquidación de la Comunidad Rodríguez Puelma, se rematará este fundo el

28 DE MAYO, A LAS 4 P. M.

en SANTIAGO, en la oficina del Compromisario don Oscar Dávila. Moneda 1168.

MINIMUM: $ 650,000

El pago se hará con la mitad al contado, una cuarta parte a 6 meses y la otra cuarta parte a 1 año plazo, con intereses de 8 por ciento anuales

El fundo está ubicado a 20 kilómetros hacia el Sur de la ciudad de Mulchén y tiene 1,355 hectáreas, grandes casas, numerosos edificios, plantaciones, etc.

Bases y antecedentes pueden consultarse en el mismo fundo, y además en Santiago en la oficina del Compromisario. Moneda 1168, y en Concepción en la oficina de don Gregorio Larenas. O'Higgins 563.

M—5

REMATE

Ante el 4.o Juzgado Civil de esta ciudad saldrá a remate el 20 de Mayo, a las 3 P. M., el

Fundo SANTA ANA

ubicado en los departamentos de Collipulli y Marilmán, de una superficie total de 2,066 hectáreas, 1,800 de las cuales son regadas.

Está tasado con sus existencias por la Caja Hipotecaria en la suma de $ 1.266,400

MINIMO REDUCIDO: $ 600,000

pagaderos: reconociéndose deuda a la Caja Hipotecaria primitiva de $ 350,000 por el valor a que se encuentra reducida el día del remate y el saldo por terceras partes, de contado, a seis meses y a un año plazo con el 8 o/o de interés.

El adjudicatario queda obligado a comprar la maquinaria, mobiliario, enseres herramientas y existencia de bodega del fundo en la suma de $ 361.933.85 a que asciende la respectiva tasación.

MAs antecedentes pueden consultarse en la Secretaría del 4.o Juzgado Civil (juicio "Banco de Chile con Rodríguez y otros") y en el estudio de don Osvaldo García Burr, Huérfanos 948.

EL SECRETARIO.

REMATE

El Jueves 12 de Junio, a las 4 P. M., en la oficina del Compromisario don Eugenio Ortúzar Rojas, Bandera 341, se rematará la casa de la

Calle Manuel Montt N.os 2134 - 2136

perteneciente a la sucesión de don Enrique Sánchez P., por el bajo

MINIMUM: $ 60,000

El precio de la subasta se pagará: reconociendo el subastador una deuda hipotecaria a favor de la Caja de Crédito Hipotecario en bonos del 8 o/o con 1 o/o primitiva de $ 14,000 y por la reducción que tenga el día del remate; y el resto, la mitad al contado y la mitad a seis meses plazo, con interés del 8 o/o.

Títulos en la Caja de Crédito Hipotecario y base en la oficina del Compromisario.