

REPÚBLICA DE CHILE

Policía de Santiago.—Sección de Seguridad

OFICINA DE IDENTIFICACION

EXTRACTO DE FILIACION



Número..... Nombre *Belarmino Valenzuela Lopez*

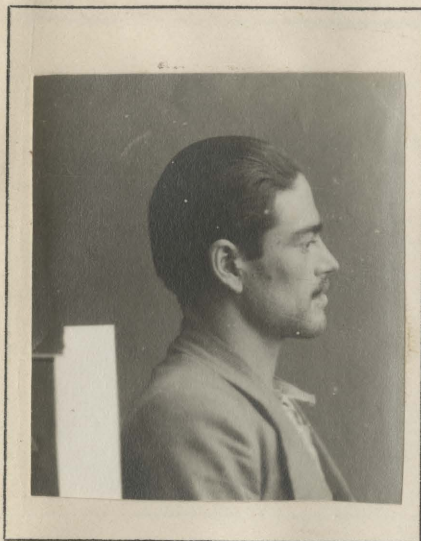

Nombres supuestos..... Apodo.....  
 Hijo de *Pascual* y de *Emilia*  
 Nacionalidad *Chilena* Provincia *Santiago* Pueblo *Santiago*  
 Edad *25 años* Estado *soltero* Profesión *curtidor*  
 Lee *si* Escribe *si* Talla: 1 metro *68* Vino al país.....

Descripción de la cara		Señales particulares
Color	del cutis <i>blanco</i>	.....
	del cabello <i>castaño oscuro</i>	.....
	de la barba <i>castaño claro</i>	.....
Fronte <i>mediana</i>	Partic.....	.....
Cejas <i>mediana</i>	.....	.....
Párpados <i>abiertos</i>	.....	.....
Ojo: color <i>gris</i>	.....	.....
Nariz <i>mediana</i>	dorso <i>rectilíneo</i>	.....
	base <i>curvada</i>	.....
	Partic.....	.....
Boca <i>mediana</i>	Partic.....	.....
Labios <i>pletóricos</i>	.....	.....
Orejas <i>mediana</i>	.....	.....
Especialidad criminal	.....	.....

Condenas y sus causas

Ebriedad a 5 dias - 23 de Febrero 1920 - 1<sup>er</sup> Juzgado

" " 5 " - 20 " Abril 1920 - " "

" " 5 " 18 " Mayo 1920 - " "

Detenido por la 8.<sup>a</sup> Comisaria por sospechoso  
el 13 de Setiembre de 1920. -

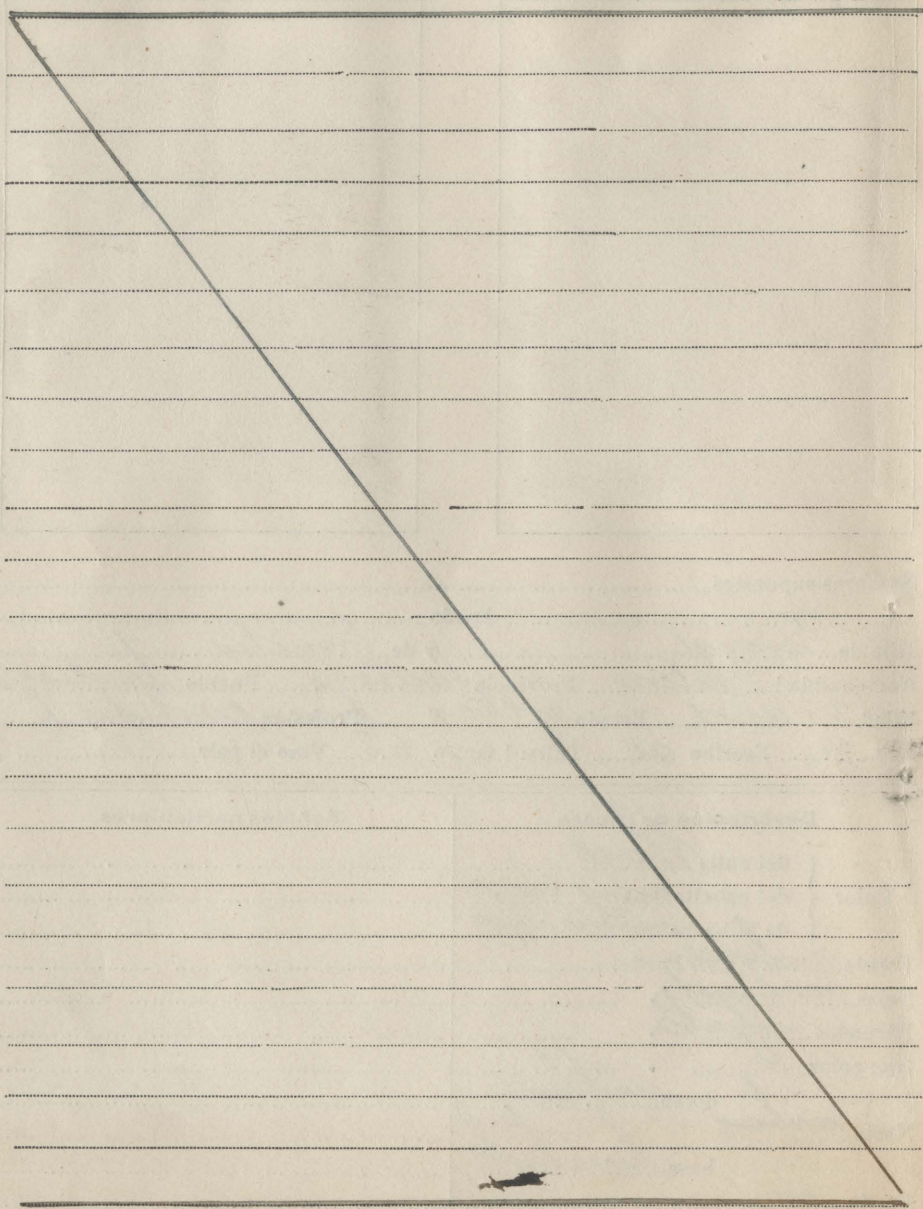

Fecha 23 de Febrero de 1920 Firma *C. Torrealba*