

REPÚBLICA DE CHILE

Policía de Santiago.—Sección de Seguridad

OFICINA DE IDENTIFICACION

EXTRACTO DE FILIACION

Número ..... Nombre *Abraham Loro Piquelme*

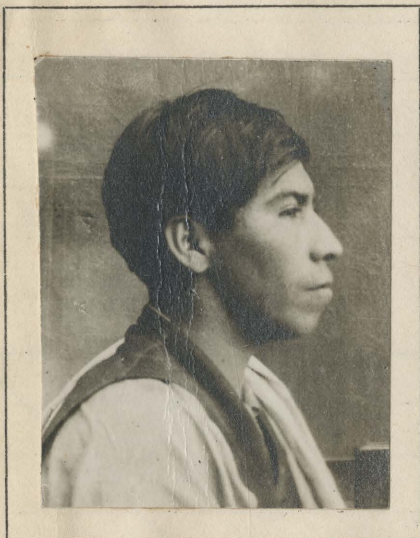

Nombres supuestos ..... Apodo.....  
 Hijo de *Marcos* y de *Juana*.  
 Nacionalidad *Chilena* Provincia *Calcha* Pueblo *rd*  
 Edad *23 años* Estado *Saltero* Profesión *Trator*  
 Lee *si* Escribe *si* Talla: 1 metro *68* Vino al país.....

Descripción de la cara		Señales particulares
Color {	del cutis <i>omnino medio</i>	<i>Sigatiz ofensiva estuwa de este tipo apuntes pigma piquelme</i>
	del cabello <i>negro</i>	
	de la barba <i>-</i>	
Frente.....	Partic.....	
Cejas <i>mechadas</i>		
Párpados.....		
Ojo: color <i>H</i>		
	dorso.....	
Nariz.....		
	base.....	
Partic.....		
Boca.....	Partic.....	
Labios.....		
Orejas <i>mechadas</i>		
Especialidad criminal		

*FC-2175*

### Condenas y sus causas

Libertad	- 5 ds.	- 16 Feb.	1915.	3 <sup>er</sup>	1 <sup>o</sup>
id.	- 5 ds.	- 22 "	1915	4 <sup>o</sup>	id.
id.	- 5 ds.	- 1 <sup>o</sup> Mayo.	1915	1 <sup>o</sup>	id.
id.	- 8 ds.	- 70 "	1915	3 <sup>er</sup>	id.
id.	- 10 ds.	- 21 Agosto	1915	1 <sup>o</sup>	id.
id.	- 10 ds.	- 11 Oct.	1915	1 <sup>o</sup>	id.
id.	- 30 ds.	- 24 Nov.	1915	3 <sup>er</sup>	id.
id.	- 10 ds.	- 3 Feb.	1916	1 <sup>o</sup>	id.
id.	5 ds.	- 13 Dic.	1916	2 <sup>o</sup>	id.

Detenido por la 11<sup>a</sup> Comisaria por susp.  
el 1<sup>o</sup> de Junio de 1920.

Fecha

16 Febrero 1915.

Firma

C. S. S. S.