

REPÚBLICA DE CHILE

Policía de Santiago.—Sección de Seguridad

OFICINA DE IDENTIFICACION

EXTRACTO DE FILIACION

~~CONVENCION~~

Número Nombre *Manuel Luñiga Barral*

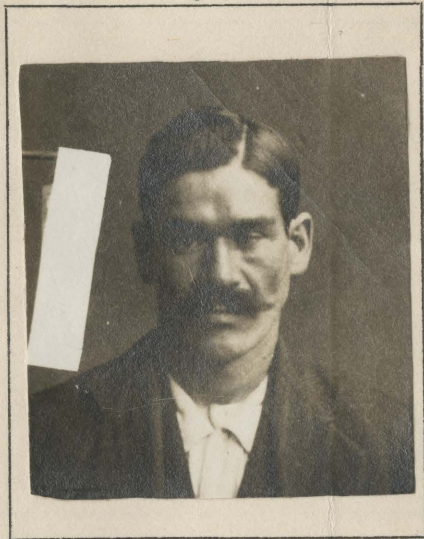
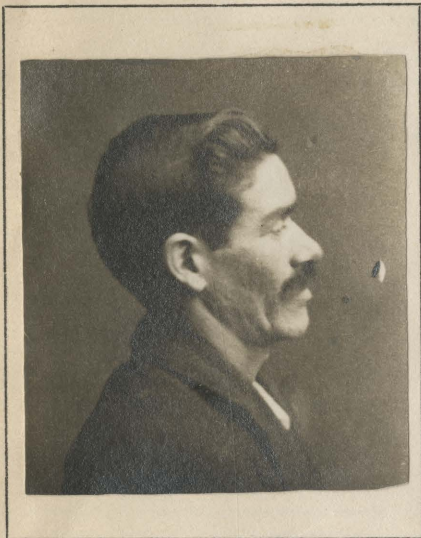

Nombres supuestos Apodo.....
 Hijo de *Manuel* y de *Ernesto*
 Nacionalidad *Chileno* Provincia *Santiago* Pueblo *id.*
 Edad *32 años* Estado *Casado* Profesión *Carretero*
 Lee *sc* Escribe *sc* Talla: 1 metro *63-5* Vino al país.....

Descripción de la cara	Señales particulares
Color { del cutis <i>moreno medio</i>	<i>Cuatiñ irregular de 0.5</i> <i>a 1 línea, sobre ceja</i> <i>izquierda. -</i>
Color { del cabello <i>negro</i>	
Color { de la barba <i>abundante oscuro</i>	
Frente <i>grande</i> Partic.....	
Cejas <i>mediana</i>	
Párpados <i>abundantes</i>	
Ojo: color <i>sc</i>	
Nariz { dorso <i>rectilíneo</i>	
Nariz { base <i>triangular</i>	
Partic.....	
Boca <i>mediana</i> Partic.....	
Labios <i>plenos</i>	
Orejas <i>mediana</i>	
Especialidad criminal	

Condenas y sus causas

Sumo a 541 ds - 29 Oct. 1917 al 1º Jdo
Mandado identificar de orden del
3º Jdo. donde se le procesa por hurt.
el 14 de Agosto 1917.

Fecha

Agosto 6/1917

Firma

C. Jimena