

Diez i seis 16

REPUBLICA DE CHILE

POLICIA DE SANTIAGO - SECCION DE SEGURIDAD

Oficina de Identificación.—Extracto de Filiación

Número del Prontuario *20430*

Imp. de la P. de Policia—14—1913

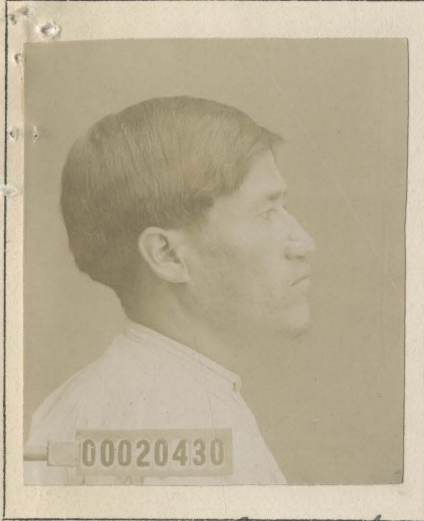

Nombres *Segundo Castillo Reyes*

Apodo *"El Peto"*

Especialidad *criminal*

Hijo de *José* y de *Elisa*

Nacionalidad *Chileno* Provincia *Coleau* Pueblo *S.*

Fdad *25* Estado *Soltero* Profesión *Yanero*

Lee *no* Escribe *no* Talla: 1 metro *53.5* Vino al país *—*

Descripción de la cara

Color del cutis <i>moreno medio</i>	} del cabello <i>negro</i>
de la barba <i>barbudo</i>	
Color <i>moreno</i>	Partic <i>—</i>
Cejas <i>medias</i>	Partic <i>—</i>
Párpados <i>abiertos</i>	Partic <i>—</i>
Ojos: color <i>azules</i>	Partic <i>—</i>
Nariz <i>mediana</i>	(Dorso <i>—</i>)
Partic <i>—</i>	(Base <i>—</i>)
Boca <i>grande</i>	Partic <i>—</i>
Labios <i>regulares</i>	Partic <i>—</i>
Orejas <i>medias</i>	Partic <i>—</i>

NOTA.—Para hacer más comprensibles los datos que se solicitan de esta oficina respecto de los reos, se ha adoptado esta cédula simplificada.

Señales particulares

Cinco de quinquedma de 9 km 6 sinuosa, mueren
 anterior al N. espacio interior izquierdo. - Cien-
 tas profusas de 12 en 14 bajo arbolal poste-
 rior entera izquierda -

Condenas y sus causas

Arresto 8 dias	el 7 de Agosto de 1907	por el 1.º feb.
Yegua 61	" " 26 " Mayo " 1908	" " 3.º "
Arresto 5	" " 25 " Mayo " 1913	" " 4.º "
" 5	" " 28 " Mayo " 1914	" " 3.º "
" 5	" " 29 " Mayo " "	" " 1.º "
" 3	" " 25 " Agosto " 1915	" " 3.º "
Arresto 41	" " 16 " Mayo " 1916	" " 3.º "
Arresto 5	" " 17 " Abril " "	" " 4.º "
Arresto 60	" " 30 " Mayo " 1917	" " 1.º "
Arresto 5	" " 30 " Junio " "	" " 3.º "

Detenido por la Sección de Seguridad por robo el 7 de
 Julio de 1915 preso al 3.º feb.

Detenido por la Sección de Seguridad por hurto el 15
 de Mayo de 1916 preso al 3.º feb.

C. Roldán

Firma

Fecha de esta filiación

9 de Agosto de 1907