

19

GABINETE DE IDENTIFICACION

FILIACION Y ANTECEDENTES

Numero Prontuario Civil 174.623 Numero Prontuario 276.965

NOMBRES Y APELLIDOS LUIS ALFONSO GOMEZ UBEDA

Nombres Supuestos ----

Apodos ----

FOTOGRAFIA

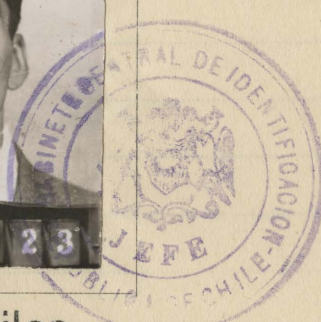
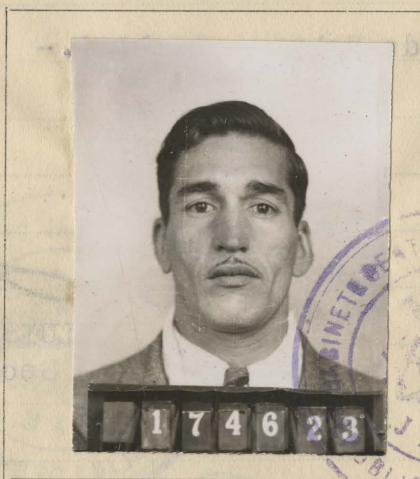

Datos Civiles

Hijo de Benedicto y de Luisa

Nacionalidad Chilena Provincia Colchagua Pueblo San Fernando

Edad 25-VII-1913 Estado soltero Profesión panificador

Lee si Escribe si Talla 1 metro 70 Vino al país ----

Domicilio Stgo.no indica domicilio.-

Especialidad Criminal -----

Descripción de la Cara

Color	{	del cutis.....	Frente.....	Partic.....
		del cabello.....	Cejas.....	».....
		de la barba.....	Párpados.....	».....

Nariz	{	Dorso.....	Ojos color.....	».....
		Base.....	Boca.....	».....
Particularidades	{		Labios.....	».....
			Orejas.....	».....

SEÑAS PARTICULARES -----

OBSERVACIONES -----

FC-2279

