

Las cartas de Napoleón a María Luisa

“TRAICIONADO POR UNA CARTA”

... como secreto real durante 121 años, hoy es totalmente revelado con comentarios de CHARLES DE RONCIERE, Conservador en Jefe de la Biblioteca Nacional de Francia

CAPITULO 32

“Amiga mía: Ayer forcé el paso del Aube y del Sena. Me apoderé de Mery y corté la carretera de París a Troyes...”

NAPOLÉON.

Plancy, 20 de marzo, a la 1 de la mañana.

NOTA 1.—Napoleón escribió, textualmente: “Qu'il soit bien persuadé que rien ne portera l'Empereur à se desister d'avoir quelque chose que l'on dirá imposible à Chatillons”.

“Mi querido amigo: He recibido esta noche tu carta de Plancy, fecha de 17 de marzo. Veo con placer que estás satisfecho del resultado de tus asuntos...”

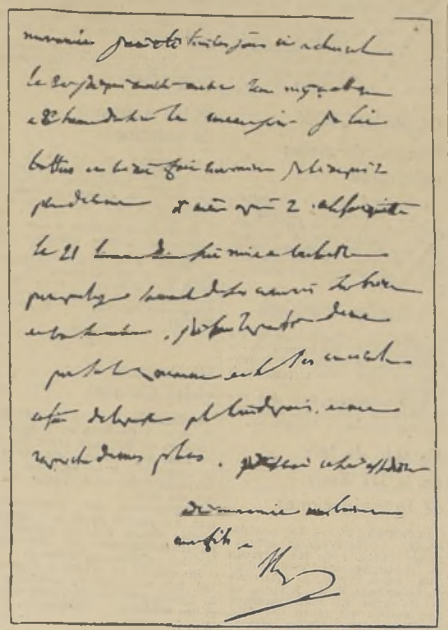

La carta fatal escrita a María Luisa, la cual interceptó Blucher y utilizó la misma para derrotar a Napoleón...

viene casi nunca por la mañana. Estoy muy contenta porque creo que eso te agradará. Besos de tu hijo. Se encuentra admirablemente. Esta noche ha dormido muy mal; su sueño ha sido muy agitado y ha llorado mucho mientras dormía...

“nuestros ejércitos pueden ser vencidos porque el ejército del Emperador es más magnífico y fuerte que nunca...”

El 24 de marzo, Caulaincourt intenta en Doulevant una suprema gestión cerca de Napoleón para pararlo un borrador: “Mis intenciones son demasiado pacíficas para no parecerse a las de Vuestra Majestad...”

—contesta desolado Caulaincourt.

“Solamente la espada puede ganar o perder este proceso”, — contesta, terminantemente, Napoleón.

He estado a caballo todos estos días. El 20 tomé Arcis-sur-Aube. El enemigo atacó a las 8 de la noche. El mismo día lo derroté y tuve 400 (?) muertos...

NAPOLÉON.

Excusándose con irónica cortesía por haber abierto la carta al general prusiano Blucher la hizo llegar a su destino, poniéndola “a los pies de la hija Augusta de Su Majestad el Emperador de Austria”.

Recorred las Memorias del Conde de Ségur, ayudante del campo. La catástrofe comienza el 24 de marzo. Cuando todas las fuerzas coaligadas se vuelven hacia París, el Emperador cree tenerlas alejadas precipitándose sobre sus vanguardias...

Hacia la Emperatriz corren billetes de victorias: “Amiga mía: He llegado a Chalons. Hace frío. En vez de 12”

(Copyright en Francia por la Biblioteca Nacional y en todos los otros países del mundo, por United Feature Syndicate. Prohibida la reproducción en todo o en parte. Derechos exclusivos de la publicación para Chile, de propiedad de “LA NACION” en Santiago)

horas, he tardado 18. Mi salud es muy buena. Voy a trasladarme a Vitry, a 6 leguas de aquí. Adiós, mi buena amiga. Muy tuyo.

NAPOLÉON.

Chalons, 26, a las 9 de la mañana. “Mi buena Luisa: Hace de 5 a 6 días que no tengo noticias tuyas. Esos miserables cosacos tienen la culpa. Me acerco a tí, y espero recibir noticias mañana. Ayer vencí al enemigo. Estoy impaciente por recibir noticias tuyas. Muy tuyo.

NAPOLÉON.

Bar-sur-Aube, 28 de marzo. El enemigo, es el cuerpo de ejército ruso de Wintzengerode que no es más que una cortina, un simulacro de ejército detrás del cual Napoleón, estupefacto, no descubre nada. ¿Qué ocurre, pues?

Un boletín del generalísimo enemigo, descubierta en un prisionero, cae en manos de MacDonald que lo lleva al Emperador. Anuncia victoria de los aliados en Páris-Champenoise, la huida de los Mariscales Marmont y Mortier y el avance de las tropas aliadas sobre París. Napoleón no puede creerlo. “Imposible. En esta relación todo es falso y absurdo. Ved: su supuesta victoria es del 25 y ha ocurrido el 29 de marzo, cuando en realidad hoy estamos a 27”. MacDonald está descompuesto. Pero Drouot observa finamente: “La falsedad de la fecha no es más que aparente. Se trata de una falta de imprenta de un 6 que está vuelto”. Silencio, Napoleón toma de nuevo el papel, lo examina atentamente: “Es exacto. Ordénese así, las cosas cambian”.

El enemigo, en efecto, se le ha adelantado; ataca el corazón de Francia. París es el centro vital del país. Devorado por la inquietud, el Emperador permanece durante toda la noche del 27 al 28 inclinado sobre los mapas. Se decide por el camino de Troyes. Cubierto por el Sena, avanzará por allí en auxilio de la capital.

María Luisa ha salido de París el 29 con dirección a Rambouillet y Blois. “Al abandonar París perdí vuestra corona”, — gime la Reina Hortensia. “No quiero abandonar, mi casa, puesto que yo estoy aquí, yo soy el dueño”, — grita el reyecito de Roma. “Parísenses, me quedo con vosotros, proclama el Rey José. Armémonos para defender la ciudad, sus monumentos, sus riquezas, nuestras esposas y nuestros hijos, todo cuanto amamos”. Y al día siguiente, el “Pígame” huuye.

Los Mariscales Mortier y Marmont acceden a una capitulación que se firma el 31 de marzo, a las cinco de la mañana. Convocado por Talleyrand, el Senado acuerda la formación de un gobierno provisional. “Un desbordamiento de insultos, difamaciones y calumnias reemplaza las demostraciones de respeto y abnegación que habían sido llevadas hasta la adulación. Todo sentimiento de independencia fué abjurado por la mayoría de los cuerpos del Estado. “Los aliados entraban en París con ramitas de follaje en los gorros y cascos, con una banda blanca al brazo. Declaro que yo no trataré con Napoleón”, — dice el Zar Alejandro al aceptar la hospitalidad de Talleyrand.

(Mañana: — LA ABDICACION)

El crimen de Violette Nozieres, otra vez en el tapete de la actualidad

Jean Dabin habría sido cómplice del terrible envenenamiento. — Declaraciones de la condenada



Jean Dabin

Dabin habría escrito las grandes cartas de la casa de Nozieres, las que contenían la tragica droga. LO QUE DICE EL ABOGADO Periodistas de “L'Intransigent” entrevistaron a la mañana del domingo pasado al abogado señor de Vésne-Larue, quien manifestó que no pensaba hacer uso de estas declaraciones, ya que su misma cliente (Violette Nozieres), era enemiga de la revisión del proceso, y no quería implicar a nadie en este sensacional asunto, del cual había tomado toda la responsabilidad.

Por otra parte, la señora Nozieres, madre de Violette desesperada por la condena de su hija, estima también que ésta debe haber tenido algún cómplice o instigador. Y es aquí donde se presenta un caso curioso. La defensa no quiere hacer uso de estas declaraciones: la parte contraria lo haría de buenas a primeras; pero, al final, ni los unos ni los otros se resuelven, y las revelaciones de la condenada vuelven al mismo silencio en que fueron dichas.

“Visito los pueblos y ciudades de Chile para auscultar el alma de su pueblo”

— El señor Gallo Porras recorrió la ciudad, acompañado del Alcalde señor Labarca. — Los actos de hoy

LA MUNICIPALIDAD LE ENTREGO LA CONDECORACION “AL MERITO”

de los Virreyes, fué Lima el centro de las miradas de América que veía con interés a la noble y legendaria ciudad la tradición de hidalguita y de exultante gentileza que celebraban sus cronistas, y cantaban sus poetas. Ya en la época de la Colonia supo la ciudad de don Francisco Pizarro alumbrar su gloria con la inspiración cuando prusianos y chilenos tratan de penetrar en nuestra intimidad para conernos mejor y hacer

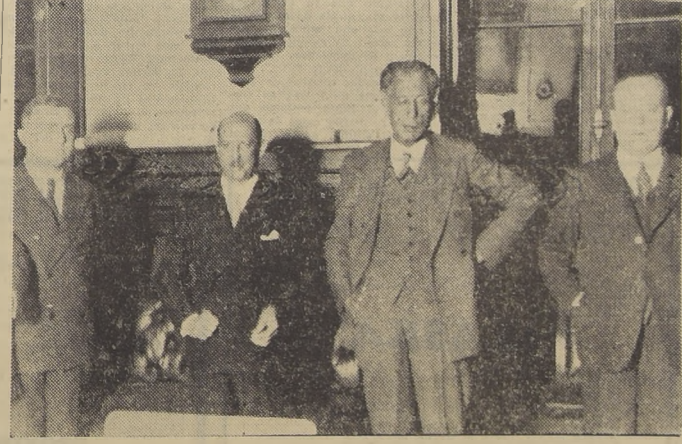

El Alcalde de Lima en la Municipalidad Lu acompañan don Guillermo Labarca, don Eduardo Guevara y el doctor Gumburg

más sólida e indestructible está omniada forjada en los duras pruebas de la adversidad y en las grandes calamidades nacionales vividas en Chile. Y así vamos contemplando una unión que día a día se va fortaleciendo en una convicción interior que nos hace ver en cada prusiano un hombre que, haciéndolo, quiere que el mundo conozca sus hazañas y sus virtudes. En estos momentos el Alcalde de Lima, don Eduardo Guevara, y el doctor Gumburg, acompañados por el señor Gallo Porras, recorrieron la ciudad, acompañados del Alcalde señor Labarca. Los actos de hoy

Entrega de Ferrocarriles Militares ESTUDIO DE INFORMES

En el Ministerio de Fomento se efectuó ayer, en la mañana una nueva reunión de la Comisión designada para estudiar la conveniencia de construir el ramal ferroviario con Matucos, las Cañabras y la entrega del Ferrocarril de San Fernando a Pichilemu al Ejército.

Se continuó el estudio de ambos asuntos, comenzando la discusión del informe que se elevará al Gobierno.

ALABRAS DEL ALCALDE DE LIMA

En medio de un profundo silencio de la sala, el Alcalde de Lima, leyó el discurso que damos continuación en su espíritu al hablar en Chile, y al ir visitando sus pueblos y ciudades, y al susculando el alma de su pueblo, siendo que el motivo de este era una vaga anticipación a las espléndidas realidades que palpitan en Chile.

Vinculado históricamente, el Perú y Chile, desde sus más lejanas orígenes, guardamos nuestras respectivas ciudades por obra de voluntad de los antepasados comunes: hermandad, peruanos y chilenos en la gloriosa epopeya de la emancipación política, olvidados mandatos no deparan olvidados hermanos rumbos para el porvenir.

Sirca esta gratísima oportunidad de mi visita particular a esta grande y noble ciudad para expresar la honra y la satisfacción que tuvo Lima el albergar, durante mi estadía, al distinguido caballero señor González Cortés, representante de esta Municipalidad que fué portador de vuestro saludo y gentil presente del notable jefe de Valenzuela, Linares, al distinguido Alcalde de Pichilemu, don Sergio Cortés, y al distinguido jefe de Calle señor don Agustín Edwards, a quienes me es grato agradecer, a los señores Presidentes de la delegación chilena, que presidió el señor Co-

GOBERNADOR DE CASTRO

HA SIDO NOMBRADO DON MARTÍN BAQUIN PEREIRA

Por decreto de ayer ha sido designado una serie de puestos el señor Martín Baquin Pereira, jefe de la Dirección de Servicios Electrónicos.

Al señor Hequin Pereira ha desempeñado una serie de puestos de responsabilidad en la Administración Pública, destacándose siempre en ellos por su seriedad y competencia.

El señor Hequin Pereira ha sido designado para el cargo de Gobernador de Castro, en el grado de Comendador, otorgado por el Gobierno chileno al señor Gallo Porras, en una hermosa estrella de primera clase, en una corona de laureles de oro y coronada por un gran condor de oro.

La Condecoración “AL MERITO” La Condecoración de la Orden de Merito, en el grado de Comendador, otorgado por el Gobierno chileno al señor Gallo Porras, en una hermosa estrella de primera clase, en una corona de laureles de oro y coronada por un gran condor de oro.

La comida en el Club de la Unión. Anoche a las 21.30 horas se efectuó en el Club de la Unión la comida íntima ofrecida por la Junta de Vecinos de Santiago, en honor del Alcalde de Lima, señor Gallo Porras.

Los actos de hoy. Durante el día de hoy el señor Gallo Porras visitó la Caja de Empleados Municipales de Santiago y por la noche visitó al señor Gallo Porras, ministro de Relaciones Exteriores, ofreciéndole el Embajador del Brasil.

DE L I N T E R I O R

NOTICIAS BREVES DE TODO EL PAIS

SAN VICENTE. 20. — Muy lamentado ha sido el fallecimiento del señor Roberto Silva Silva, prestigioso vecino de esta ciudad. — (Bloomfield).
Con motivo de la pronta iniciación de los trabajos en el edificio de la Escuela de Niños N.º 35, esta ha debido trasladarse al local de la Escuela de Niños N.º 35, funcionando alternativamente una y otra en la mañana y la otra en la tarde. — (Bloomfield).
COLIPULLI. 20. — Con gran solemnidad se efectuaron los funerales de la señorita Natalia Urrutia, en la Villa La Esperanza. — (Sanhueza).
BARRAL. 20. — El capitán comarero, don Waldo Ramírez, ha estado muy preocupado de la confección de un interesante programa con que celebrar el Día del Carabinero, el 27 de abril próximo.
Desde luego el señor Ramírez, tiene como números básicos del programa la jura a la bandera por el personal de la Comisaría y una conferencia alusiva por algunos de los oficiales del cuerpo. — (Belmar).
LAS CABRAS. 20. — En el Hotel Italia se efectuó la manifestación que se ofrecía al señor José Barahona, con motivo de ausentarse de esta ciudad.
Ofreció la manifestación el señor José Carvajal, miembro de la Junta de Vecinos, contestando el festejado en elocuentes palabras. — (Orell).
El señor Héctor Mujica López ha donado el terreno necesario para la construcción de la futura iglesia-parroquia de Las Cabras. — (Orell).
El sargento 2.º de carabineros, señor Carlos Bahamondes, de acuerdo con las instrucciones de la Dirección General de Carabineros, ha iniciado las gestiones del caso para la pronta fundación de un punto de control en la zona de la cordillera, con la cooperación de los más destacados vecinos. — (Orell).
SEWELL. 20. — Renunció el secretario del Juzgado de Letras de Menor Cuantía, señor Raúl Alonso B. — (Acuña).
Se encuentran mejor de salud el señor Ramón Reynoso y la señora Hermosina Bravo. — (Acuña).
Privadamente se efectuó el matrimonio del señor Pablo Dobnik K., con la señorita María Brimket Baker. — (Acuña).

SANTIAGO ATACAMA
Los cuatros en acción Noticias de Valles

OTRAS NOTICIAS DE LAMPA
LAMPA 20. — Los cuatros han reanunciado sus actividades deportivas en toda esta región, especialmente en las zonas de la zona salitrosa por escasez de carabineros.
En un match recientemente efectuado entre el Unión Americana, de Los Andes, y el Diego Arce, de Tili, resultó el primero por 3 goles contra 1. — (Porta).

ACTUALIDADES NOTICIAS BREVES

LA CAZA DE TORCAZAS. — El Ministerio de Fomento, por decreto 624, dispuso ayer que la caza de torcazas se libre dentro de los límites de la zona de caza.
PESCA DE CAMARONES. — El Ministerio de Fomento declaró hoy la pesca de camarones machos en los ríos, a contar desde el 1.º de mayo del presente año.
PUENTE ROBERTO. — El Ministerio de Fomento declaró ayer, por medio de un decreto, en la lista de obras de preferencia al puente sobre el Cañal, en Almagro.
UN PUEBLO EN PETORCA. — El Ministerio de Fomento destinó \$ 588.032,70 para la construcción del puente Petorca, en las cercanías del pueblo del mismo nombre.
La Unión Agrícola del Centro de las Fuerzas Armadas de Chile, cita a reunión extraordinaria para el sábado próximo, a las 17.30 horas, en Cochrane 130.
Se aceptó la renuncia presentada por el teniente de carabineros don Arturo Morales Aranda.
Se ha trasladado a los siguientes mayores de carabineros: don Adolfo Ponce Vicuña, a la 3.ª Comisaría de la Prefectura General de Santiago, como comisario; don Julio Vandore Ugarte, a la subprefectura de Arica, de la Prefectura de Tarapacá, como subprefecto; don Humberto Magre, a la Prefectura Rural de Santiago, como subprefecto 3.º jefe; don Ernesto Jhan West, a la Prefectura de Valdivia, como subprefecto; don Oscar González Castillo, a la 8.ª Comisaría de la Prefectura General de Santiago, como comisario; don Juan C. Quiroz Lelva, a la Prefectura de O'Higgins, como subprefecto; y don Carlos Díaz Vargas, a la Prefectura de Ríbio, como subprefecto.
Se ha ascendido a los siguientes funcionarios de carabineros: a mayor, a don Alejandro Barros Hardy, a capitán, a don Almirante Castro Aránguez, a capitán, a don Armando Ramírez Prado, a teniente, a don Alfredo Martín Montecinos, a don Abelardo Orellana Quintero, a don Oscar Soto Pérez y a don Ricardo Vilches Nuñez.
Mientras el Director General de los Servicios Eléctricos permanezca ausente de sus funciones, en Buenos Aires, se ha designado para que lo reemplace al jefe del Departamento de Luz y Fuerza, don Luis Altamirano Z.
Se ha autorizado a don Angel Prieto Andrade para transferir a la Sociedad La Cooperativa la concesión otorgada para la instalación y funcionamiento en la ciudad de Valparaíso, de la estación radiodifusora de la categoría C, E. 78.
Se ha designado una comisión compuesta por el gobernador del departamento de Elqui y del ingeniero administrador del Servicio de Agua Potable y Alcantarillado de La Serena, para que realice un estudio de las obras de mejoramiento del servicio de agua potable de Viña.
Ingeniero administrador del Servicio de Agua Potable de San Antonio, se nombró a don Ramón Calvo Montalva. Para el mismo cargo en Iquique se nombró a don Miguel Leonovandjar Volatin.
Se aprobaron los planos definitivos para la construcción de un túnel subterráneo de concreto armado para la conducción de las aguas a la central hidroeléctrica de la Compañía General de Electricidad Industrial en Los Andes.
Se otorgó licencia a don Ricardo Adriaola Cruz, concesión para el funcionamiento del servicio telefónico actualmente instalado en el departamento de Husaco.
A don Margarita Quintero de Necochea, se le concedió para explotar el servicio público de distribución de energía eléctrica en los pueblos de Santa Cruz y Panihue.

TARAPACA TREINTA PERSONAS CAYERON AL AGUA MIENTRAS DESEMBARCAN DEL "PUDETO"

La cortadura de la cadena de la escala del vapor originó el accidente. — Todo no pasó más allá de un gran susto y de un baño obligatorio.
Trabajo que preside el señor Tomás Quiroga.
Fallecimiento. El accidente no tuvo mayores consecuencias. Todo no pasó más allá de un gran susto y de un baño forzado.
Los botes en ese momento rodeaban el vapor, contraponiendo el viento a salvar a los que se hallaban en las cuerdas de la embarcación. Inmediatamente, ordenándose a cada clase de estudiantes. — (M. J. S.).

NUBLE CERCA DE LA ESTACION SANTA ELVIRA SE PRODUJO AYER UN ACCIDENTE FERROVIARIO

La máquina se volcó por causas que se ignoran. — Cuatro carros de carga se desarrugaron. — El equipo de pasajeros no sufrió ningún percance.
frío, felizmente, ningún percance.
Inmediatamente de tenerse conocimiento de este accidente, la jefatura de Chillan envió los auxilios del caso. A fin de que los pasajeros pudieran continuar su viaje, hubo necesidad de que se hiciera sin mayores inconvenientes, utilizándose el tren que venía de Niblinto.
La línea quedó destruida en una corta extensión. — (Corresponsal).

LIGA DE BUENAS COSTUMBRES SE ORGANIZO EN EL LICEO DE CHILLAN

Objeto de esta organización
Se comenja favorablemente este organismo de carácter social, en el Liceo de Chillan, con el concurso del profesor don Ramón Pérez Valde, y con el concurso del establecimiento en este establecimiento una "Liga de buenas costumbres", destinada a intensificar el uso de los modelos de corrección y cultura que los alumnos deben observar en el ambiente social.

Directorio de la Asociación Molinera

CHILLAN 20. — Bajo la iniciativa del señor don Ramón Pérez Valde, y con el concurso del profesor don Ramón Pérez Valde, se organizó en este establecimiento una "Liga de buenas costumbres", destinada a intensificar el uso de los modelos de corrección y cultura que los alumnos deben observar en el ambiente social.

ACONCAGUA Renunció el Gobernador de Los Andes

LOS ANDES 20. — Entrevistado el Gobernador del Departamento, señor Erasmo Basualto, manifestó que la renuncia de su cargo, que había presentado al Supremo Gobierno, era motivada por razones de carácter particular. Esta determinación del señor Basualto ha sido muy lamentada por cuanto había logrado conquistarse generales simpatías en todos los sectores de la opinión pública.
Como se sabe, el señor Basualto había sido designado para desempeñar igual cargo en el Departamento de Cañete. — (Corresponsal).

ANTOFAGASTA Salario familiar para obreros y empleados municipales

ANTOFAGASTA. 20. — La Municipalidad, en su reunión de hoy, aprobó el proyecto de salario familiar para los empleados y obreros de su dependencia.
El proyecto establece una asignación de \$ 30 mensuales a los empleados por concepto de salario familiar, que varían en sus escalas desde \$ 10 al mes, hasta \$ 25 a los obreros que se encuentran en las mismas condiciones. — (Pena).

COLCHAGUA SE INICIO EN CHIMBARONGO EL TORNEO DE POLO

Veinte equipos intervienen en el campeonato. — Los resultados de la reunión inaugural de ayer.
CHIMBARONGO 20. — Hoy se dio comienzo en Chimbarongo al gran campeonato de polo que ha venido organizando con muy buen éxito el Club de Polo de esta ciudad.
Este campeonato se disputa en cancha que esta institución posee en esta localidad.
Veinte equipos se inscribieron en este certamen, que promete alcanzar un brillo inesperado.
La reunión inaugural de hoy dio lugar a un bello espectáculo, por la concurrencia de numerosas y distinguidas familias que presenciaron con un vivo interés el desarrollo de los partidos, todos los cuales tuvieron un lucido desenlace.
Se inició el espectáculo con el match entre "Condorito", formado por oficiales de Carabineros de Chile y "Las Liebres". Los equipos de la jornada correspondieron a los primeros por 9 a 2.

CONCEPCION Vocales de mesas receptoras

QUIRIBUE 20. — Cumpliendo las disposiciones legales vigentes, se reunió la Junta Electoral, procediendo a designar los vocales de las mesas receptoras de sufragios para los próximos comicios municipales. — (Corresponsal).

Huelga marítima

LOTA 20. — La huelga de los tripulantes de los buques de la Compañía Carbonífera e Industrial de Lota, está virtualmente fracasada.
Los huelguistas han sido reemplazados casi todos por elementos nuevos. — (Ascencio).

Cambio de Jefe de la III Zona de Investigaciones

CORONEL 20. — En circunstancias de esta ciudad el Inspector Visitador de los Servicios de Investigaciones, señor Diego Ruz, quien viene desempeñando el cargo de jefe de la III Zona de Investigaciones, con motivo del retiro del jefe, comisionario señor Alberto Martín (Foblete).

Nuevo local para escuela

LOTA 20. — Con toda actividad se precisan los trabajos del nuevo local para la Escuela de Hombres N.º 4.
Se cree que el edificio quedará terminado en el mes de junio próximo. — (Ascencio).

Un niño murió ahogado en el fondo de una tina

ANTOFAGASTA. 20. — A media día de un año y ocho meses, hijo de don Gregorio López, se encontraba jugando en el patio de su casa, situada en la calle Huanchaca, mientras sus padres amarraban un trapiche.
De pronto el niño se subió a una silla para sacar un objeto que flotaba en una tina llena de agua, con tan mala suerte que cayó de cabeza al fondo de ella, ahogándose por falta de oportuno auxilio.
Sus padres sólo se vinieron a dar cuenta del accidente, cuando terminaron de amarrar el trapiche, cuando ya el niño había estado en el fondo de la tina durante un tiempo considerable. — (Lizaso).

ARAUCO Actividades cinematográficas

ARAUCO 20. — La empresa del Teatro Municipal ha contratado un teatro de variedades cinematográfico para el presente temporada. — (Lizaso).

LAS PROVINCIAS DESIGNAN CANDIDATOS A MUNICIPALIDAD

SAN FELIPE. 20. — El Partido Liberal ha designado candidatos a municipalidad, a los señores, Cenobio Domínguez, Agustín Barrera e Isaias Cordero. Los Conservadores señores Víctor Prado y José Meneses.
Como candidatos independientes van el Sr. Pedro Zúñiga, y la señora Aida Muñoz de Camino.
El Partido Radical, por su parte, ha proclamado candidatos a los señores Pedro Jara y Carlos Buroñ. La Unión Socialista, a don Ambrosio Guerra. La Unión Demócrata, a los señores Alfonso Bulnes, Efraim L. Ducó y la Unión Feminista, a las señoras María García de Caldera, Urzula de Barriga, Teresa Gajardo y Mercedes Poblete. — (Flores).

LOTA 20. — El Comité pro-candidatura a municipalidad

LOTA 20. — El Comité pro-candidatura a municipalidad, ha quedado integrado por los señores, Abel Lloztraza, presidente; Valentín Orellana, secretario; José Ortiz tesorero; Daniel Morales y Benes Vázquez, directores. — (Ascencio).

LAMPA 20. — Los demócratas, conservadores y

LAMPA 20. — Los demócratas, conservadores y liberales auspician la formación de una lista única de candidatos a municipalidad, la que quedará integrada por los señores, D. Marticorena, Javier González, Jenaro Arce, Quin Cervero y Javier Errázuriz Letelier.
La Agrupación Popular Regionalista, lleva como candidatos a los señores Luis Piña, Manuel Huechepoza y Luis González.
La Acción Nacionalista de Mujeres de Chile, presenta la candidatura de la señorita Gumercilda Peña.
El Partido Radical, por su parte, ha proclamado candidatos obreros a municipalidad, a los señores Ramón Almonacid, Abraham Aría, Antonio y Epifanio Santana. — (Corresponsal).

TALCA Un Estadio quieren en Curicó

CORICO 20. — Las diversas Instituciones deportivas continúan trabajando para conseguir la pronta construcción de un moderno estadio en esta ciudad.
En los trabajos se han interesado con la nobleza de los miembros de la Comisión, que se encuentra en la pronta construcción de un moderno estadio en esta ciudad.
Estos trabajos se han intensificado con la nobleza de los miembros de la Comisión, que se encuentra en la pronta construcción de un moderno estadio en esta ciudad.
Estos trabajos se han intensificado con la nobleza de los miembros de la Comisión, que se encuentra en la pronta construcción de un moderno estadio en esta ciudad. — (Pena).

El Prefecto Ruz visitó Coronel

CORONEL 20. — Ayer estuvo en esta el Prefecto de Investigaciones de Santiago, señor Diego Ruz, que efectúa una visita de inspección a los servicios de Investigaciones de la región del sur del país.
Entrevistado, me manifestó que sus deseos eran que cada pueblo cuente con un personal de Investigaciones que pueda atender a las necesidades de acuerdo con las necesidades efectivas.
En cuanto se refiere a Coronel, me manifestó que cada pueblo cuente con un personal de Investigaciones que pueda atender a las necesidades de acuerdo con las necesidades efectivas.
En cuanto se refiere a Coronel, me manifestó que cada pueblo cuente con un personal de Investigaciones que pueda atender a las necesidades de acuerdo con las necesidades efectivas. — (Martínez).

Accidente automovilístico

CONCEPCION 20. — Se entretendía que tres obreros caminaban en dirección contraria a la que trae un automóvil, se produjo un accidente que felizmente no tuvo mayores consecuencias.
El conductor, al fin de crear el atropello a los obreros, efectuó un viraje brusco, volcando al conductor, escapando sus ocupantes ileso.
El accidente se produjo en el camino de Coronel a la Población Maule, del Mineral Schwager. — (Corresponsal).

O'HIGGINS Comité de Orientación Pedagógica

RANCAGUA. 20. — Con toda actividad prosiguen sus labores el Comité de Defensa y Orientación Pedagógica del Liceo de Linares de esta ciudad, y que está formado por los padres y apoderados de los alumnos.
El presidente de este Comité, señor Daniel Castro López, nos ha manifestado que el plan de trabajo se desarrolla con todo entusiasmo y se espera que los resultados que se ha tenido en vista en pro de un mejoramiento efectivo de los servicios educacionales de Rancagua. — (Corresponsal).

CASILLA 109 TELEFONO 4427

Movimiento marítimo

Table with columns for ENTRADAS, SALIDAS, and specific ship names and destinations like Hamburg, Buenos Aires, etc.

AGENCIA GENERAL "LA NACION" VALPARAISO CALLE BLANCO 969

CARNET TEATRAL
LOS ESPECTACULOS DE HOY:
VICTORIA. — El Conde de Montecristo.
REAL. — Escándalos griegos.
IMPERIO. — Vaivenes del amor.
VELARDE. — Lo que toda mujer sabe.
RIVOLI. — El hijo de la Parroquia.
COLON. — El correo de Bombay.
OLIMPO. de Viña. — Sorrenata de amor.
CONDELL. — Sorrenata veneciana.
RIALTO. de Viña. El expro de la seda.
MUNICIPAL. de Viña. El Conde de Montecristo.

GRACE LINE
SERVICIO EXPRESO DE LUJO
"SANTA LUCIA"
SALDRA de VALPARAISO el 23 de MARZO, a las 5 P. M., con escalas en: Cnabral, Antofagasta, Mollendo, Callao, Talara, Guayaquil, Buenaventura, Balboa, Cristobal, Habana y Nueva York.
SERVICIO DE CAMARA Y TERCERA
"Santa Inez"
SALDRA de VALPARAISO el 28 de MARZO, a las 12 M., con escalas en: Antofagasta, Tacopilla, Mollendo, Callao, Guayaquil, Balboa, Cristobal y Nueva York.
Tarifas reducidas en pasajes a Europa vía Nueva York
Consignatarios: GRACE y Cia. (Chile) S.A.

EN MARZO HA AUMENTADO CONSIDERABLEMENTE LA EXPORTACION DE FRUTAS
Con rumbo a Europa se han embarcado más de 100.000 cajas de manzanas. — Estricto control a fin de garantizar la calidad de los embarques.
VALPARAISO. 20. — Durante el mes de marzo ha sido muy grande la exportación de frutas, habiéndose realizado especialmente grandes embarques de manzanas, uvas y duraznos.
A medida que va avanzando la temporada, queda de manifiesto que este año habrá un verdadero record en materia de exportación de manzanas.
En el vapor despés "Ulla", que tiene especiales condiciones para el transporte de frutas, se embarcarán el lunes próximo dos partidas de 10.000 cajas de manzanas, cada una, de la calidad Fancy y de tipo Reineta. Estas partidas constituyen el mayor embarque de frutas que se haya hecho en Valparaíso durante la presente temporada.
De los puertos del sur se han hecho embarques similares, y en el mismo "Ulla" se embarcaron en Talcahuano 20.000 cajas, lo que hace elevar a 40.000 cajas el total que llevará el barco despés.
Las frutas que hemos mencionado van en su mayor parte destinadas al puerto del Havre, y se internarán en Francia de acuerdo con las licencias recientemente negociadas. El saldo del cargamento del "Ulla" está destinado al puerto de Amberes.
En el curso de la próxima semana el vapor "Laura" tomará otra importante partida de manzanas que van destinadas al Brasil, partida que subirá de 40.000 cajas, las que, agregadas a los embarques tomados por otros barcos, harán subir de 100.000 cajas la exportación de manzanas en el mes de marzo.
Todas las frutas exportadas este año han sido objeto de una prolija inspección de parte del Control de Exportación de la Sanidad Vegetal, siendo la mayoría de las partidas calificadas como extra-Finca, es decir, con un máximo 2,5 por ciento de defectos.
Las expectativas de la exportación de fruta han sido este año excepcionales, y a no mediar las heladas que hicieran perderse una gran parte de la producción, el año habrá sido notable. — (Corresponsal).

CIE. GENERALE TRANSATLANTIQUE
SERVICIO VAPORES DE CARGA ENTRE PUERTOS CHILENOS, CALLAO, GUAYAQUIL, COLON, LIVERPOOL, PUERTOS FRANCÉS Y AMBERES
También se acepta carga CON TRASBORDO EN CRISTOBAL para puertos de la Costa Occidental de las EE. UU., Colombia, Venezuela, La Habana, New Orleans y las Indias Occidentales.
"ALASKA"
RECIIBE PASAJEROS — CLASE UNICA — BUENA ATENCION PRECIO MODICO
VALPARAISO: A. J. BROOM & Cia. Ltda. — Agentes Generales en Chile.
Blanco 638, Cochrane 639, Casilla 910
Teléfono 2394
SANTIAGO: FONTAINE & SALVO, Edif. Bolsa Comercio. — (Para la costa).
E. METZNER, Agustinas 942. (para los pesajeros).
VALPARAISO: GIBBS & CIA.
CORONEL: FRANKLIN & CIA.

CIA. SUD-AMERICANA DE VAPORES
SANTIAGO AGUSTINAS 1100. — TELEFONO 86233.
VALPARAISO:
BLANCO 885. — CASILLA 49-5. — TELEFONO 3061.
SERVICIO RAPIDO DE VAPORES AL PERU Y ECUADOR, CON COMBINACIONES A BOLIVIA.
A Antofagasta, 3 días; Arica, 6 días; Mollendo, 7 días; Callao, 9 días; Guayaquil, 15 días.
SALEN DE VALPARAISO PARA EL NORTE, TODOS LOS VIERNES, A LAS 7 P. M.
Estos vapores esperan a los pasajeros que llegan por el Ordinario que sale de Valparaíso a las 2.10 P. M., y llega al Puerto a las 6.12 P. M.
PROXIMAS SALIDAS:
MAIPO a PAYTA. el viernes 22 marzo
RALENA a GUAYAQUIL. el viernes 23 marzo
PUERTO a GUAYAQUIL. el viernes 5 abril
AYSEN a GUAYAQUIL. el viernes 12 abril
CAUTIN a GUAYAQUIL. el viernes 18 abril
HOARCO a GUAYAQUIL. el viernes 23 marzo
EXCELENTE ACOMODACION PARA PASAJEROS.
ESMERA ADECUADA PARA PASAJEROS.
COCINA DE PRIMER ORDEN.
Su exquisita comida, preparada con ingredientes de primera calidad; sus trinitivos licuados, sus estándares helados, sus aperitivos, sus coctails a precios sumamente reducidos hacen de este vapor los preferidos del público.

Soc. Anón. Com. Braun & Braun
PROXIMAS SALIDAS PARA MAGALLANES
" TARAPACA "
DE VALPARAISO el 26 de Marzo
DE PUERTO MONTT el 2 de Abril
DE PUERTO MONTT el 7 de Mayo
DE PUERTO MONTT el 11 de Junio
Agentes en Santiago:
GEO. C. KENRICK y Cia. — Agustinas 1100
GIBBS y Cia. — Catedral N.º 1140
Oficina en Valparaíso:
ERRAZURIZ N.º 718. — CASILLA 1100

LA NACION

Santiago, marzo 21 de 1935

EL ALEJAMIENTO DEL EMBAJADOR DEL BRASIL

El anuncio del alejamiento del Embajador del Brasil, Excmo. Sr. Rodrigues Alves, ha hecho que nuestra sociedad y diversas instituciones culturales y obreras, exterioricen en manifestaciones sucesivas las simpatías que...

El diplomático brasileño, nombre de vasta cultura, con larga tradición diplomática, con un fino don de gentes, lleno de franqueza y de elevación, de temperamento que nos atrae, una vez más, a la cordialidad de ambas naciones. Venido de un país que ha tenido como norma una tradición de admirable continuidad en la elección de sus hombres encargados de dirigir el manejo de los negocios extranje...

El alejamiento del Excmo. Sr. Rodrigues Alves, constituye un motivo de justo pesar para el pueblo chileno, pero ha dejado trazada una obra de inponderables valores en nuestras relaciones diplomáticas, que se prolonga hasta el día de hoy. La huella de su permanencia en Chile no podrá borrarse tan fácilmente en nuestro país.

ACTUALIDADES

LOS IDUS DE MARZO

LOS AÑOS astronómicos, numéricos, mágnicos, de los llamados numéricos, tenían convicciones muy sólidas acerca de los influencias nefastas de los astros y de los individuos. La ciencia moderna, encogiendo de hombros ante las "supersticiones", ha descubierto teorías no menos peregrinas, sobre el bombardeo de la tierra por las balas o los descargas invisibles de los rayos cósmicos. Pues bien, aquí, entre nosotros, sólo, no vale una cosa por la otra...

Creemos, pues, en los idus de Marzo, como lo pronosticaban ya las adivinas de Roma a Julio César, el Dívino. En nuestro tiempo, marzo entró con sus signos no menos impresionantes de la vuelta de Alemania al rango de gran potencia militar. El tercer mes del año, y los signos del Zodíaco, que lo presiden, podrán parecer favorables o adversos, según del punto de vista de la política, pero nada podría dudar de que es una época del año que aparece preñada con el germen de futuros acontecimientos, en sus consecuencias, a las que tuviesen para el mundo antiguo, los signos observados en el cielo, un siglo antes de la Era Cristiana, o los auguros de la vieja Roma...

de vista de cómo es preciso formar la conciencia de los escolares, para que cumplan honradamente los deberes que les corresponden durante la juventud, ni mucho menos, de cuál es la disciplina a que se les debe someter para el aprovechamiento integral de las lecciones del maestro. Y es esta consideración la que ha obligado a las autoridades superiores de la enseñanza a crear las clases educativas en los liceos...

Para nadie es un misterio que, no sólo en Chile, sino en todas partes del mundo, la crisis de los hogares es de una evidencia palpable. La juventud no encuentra en ellos el sitio acogedor y ejemplar que existía en las familias de antaño. El dinamismo y la desocupación de la vida, empujan a los hombres y a las mujeres a la calle, al espectáculo, al club, al cine, al teatro, a las salas de baile, a las reuniones sociales, a las manifestaciones populares, a las instituciones de recreación, a las clases. El profesor está apedregado por una parte por los alumnos, de manera que no puede ser responsable sino de la enseñanza estrictamente didáctica, de aquella que se refiere a la enunciación de un problema y a su demostración...

Las horas educativas tienden a reemplazar esa falta de acción indispensable del ambiente familiar en la formación de los niños. No sólo están destinadas a descargar al alumno del peso excesivo de las clases sistemáticas, o de preparación técnica, sino que van a llenar funciones de disciplina mental, de método de trabajo, de dirección racial del carácter del estudiante. Se argue que una objeción de importancia, que esta nueva misión va a estar entregada a los profesores de ramos técnicos, lo que tampoco es verdad, pues cada profesor, cuya asignatura haya sido disminuida, reemplazará las horas de clases sistemáticas por horas educativas. Y aún cuando así sucediera, los maestros del grupo humanista están lo suficientemente capacitados para implantar y ser los continuadores de este sistema que, como ya hemos dicho, organizará el estudio, la preparación de las tareas, y la forma del aprovechamiento de la enseñanza...

Por otra parte, cada profesor de liceo, secundado por sus respectivos cuerpos de educadores, distribuirá, entre el personal docente, estas clases educativas, de manera que su práctica responda a las necesidades de los alumnos, y llenen los vacíos que ahora se advierten por la desproporción de los escolares, y por la poca influencia del ambiente familiar en la disciplina de trabajo de los niños.

UN HOMBRE MODERNO

SE ENCUENTRA de paso en Santiago, el Dr. Juan María, que forma una biografía en la Armada chilena como un distinguido marino, y que en la vida civil se ha hecho...

El Dr. Juan María, ven personalizando a la última generación intelectual, que se pone, generosamente, del lado del examen de las ideas adquiridas, con miras al establecimiento de una armonía íntima entre el vivir y el pensar. De ahí la variedad de actividades intelectuales de...

POLICIA INGLESA Y POLICIA CHILENA

Inglaterra es un barco. Mantiene una política de grandes marinos, considerando al mundo de la misma manera que el capitán considera al mar, esto es, cambiando de rumbo según soplen los vientos. Por otra parte, ese médico de pueblo que se llama André Siegfried, declara que Inglaterra se defiende de las crisis gracias a su organización social, o sea, a las virtudes cívicas. Una de las causas morales del resurgimiento inglés se debe, no tanto al trabajo, como a la calidad de sus instituciones...

Cuando leemos descripciones literarias de la batalla de Trafalgar, donde ese poderío se afirmó, nos delatamos en tal o cual episodio de estardos dispuestos a la parte liria de la batalla. Igual cosa nos ocurre cuando evocamos la epopeya naval, lo que no nos podemos comprender, si no lo estudiamos, es el largo proceso de castigos, de organización férrea y de justicia constantemente aplicada que procedieron a sus triunfos, haciéndolos posibles. Teniendo a la vista las memorias de un marino inglés que peleó en Trafalgar, y que relata...

Don Conrado Ríos Gallardo se ha referido al oficio, que envió a la Cámara el Canciller, señor Carlos Balmaceda Saavedra, presentándolo como la mejor prueba de la corrección de sus actuaciones, y en especial, de su misión en España. Como puede verse, este oficio, en su parte pertinente, no es sino una enumeración de gastos y envíos de dinero, y no constituye ninguna prueba a favor del señor Ríos Gallardo. He aquí el oficio, en su parte pertinente: "3.º-Detalle y suma total de lo que costó al Fisco el viaje que hizo el señor Ríos Gallardo por todos los países de Europa, hasta llegar al Perú a hacerse cargo de la...

que la primera virtud consista en "abrir los ojos y cerrar la boca". Los detectives no son aficionados, ni dudosos, ni pobres diablos de escaso sueldo. Desde hace medio siglo, un buen policeman, equivalente a nuestros carabineros, cuando se distingue por su conducta, es ascendido, con mejor sueldo que el de un detective. De esta manera es un hombre fogado, cuya audacia, agilidad, sangre fría y conocimiento de las calles, están comprobadas. Por otro lado, este régimen establece, no una rivalidad entre ambos cuerpos, sino una útil camaradería. La tercera razón de la eficacia de los servicios es su unidad. Existe un solo jefe, y no dos servicios rivales que hacen investigaciones paralelas. No existe en Inglaterra un servicio aparte. La policía se encarga de todo. Existe el Scotland Yard que depende directamente del Ministro del Interior. Cuando se comete un crimen, la policía es la encargada de descubrir al autor y de castigarlo, procediendo al resultado de que la sanción total del poder judicial y del poder ejecutivo condona al resultado de que la "responsabilidad" entera reside en la policía. Termina asegurando el corresponsal de Le Matin que la inmunidad de que gozó Stavisky para consumar sus estafas hubiera sido imposible en Inglaterra.

Estos sistemas británicos han llamado poderosamente la atención de los franceses en los últimos años, a causa de que sus tribunales y servicios policíacos padecen de los mismos males que se observan en Chile. El corresponsal de Le Matin en Londres Stéphane Lauzanne, llamado a estudiar el punto, escribió un corto y claro informe que va como sigue: Desde luego, la superioridad británica reside en el servicio de informaciones. El lema de la policía es: Ver y saber. Un policía ha de ser buen psicólogo y especialista de tal o cual sector de la ciudad. En este sentido, el "sereno" español, comparado a los "serenos" españoles. A todo policial se le inculca...

Embajada de Chile en esa mansa dedicada a Chile en la Exposición Ibero-Americana de Sevilla. Para el desempeño de esta función, el señor Ríos Gallardo en el mes de agosto de 1929 se le pagó la suma de 150.000 pesos. Por decreto número 1.312, de 29 de agosto de 1929, se comisionó al oficial encargado de los Asuntos Panamericanos y Sociedades de las Naciones de este Ministerio, para que se trasladara a Europa a las órdenes del señor Ríos Gallardo. Por decreto número 1.321, de 29 de agosto, se fijó al señor Vergara, para el desempeño de estas funciones, una remuneración de 35.000 pesos. Por giro número 714, con cargo a fondos reserva-

LA MISION RIOS GALLARDO

El Consejo del Niño y la Asociación Médica. "Santiago, marzo 30 de 1935. Señor Director: En el diario de hoy aparece una exposición de la Asociación Médica de Chile, firmada por el distinguido profesor doctor Larraquibel...

El XVI aniversario del Observatorio del Salto

Hace dieciséis años, el 21 de marzo de 1919, fue fundado el Observatorio del Salto. La vida del Observatorio se organiza en forma de una institución científica, social, económica, etc., para desarrollar y difundir los conocimientos científicos, sociales, económicos, etc., que se adquieren en el curso de sus actividades...

El Consejo del Niño y la Asociación Médica

A esto debo manifestar al profesor Larraquibel, que hasta la fecha no ha pasado a imponerse a los servicios Médicos que dirigen el Hospital de Niños, con sus antecedentes científicos, sociales, económicos, etc., para desarrollar y difundir los conocimientos científicos, sociales, económicos, etc., que se adquieren en el curso de sus actividades...

Protesta por la persecución religiosa en México

Este es el título de una interesante conferencia que el teniente señor Fernando Díaz, disertó hoy jueves 21 a las 21 horas, por el Radio Difusora "La Nación". Un interesante trabajo de actualidad de la Dirección de Recrutamiento y Tiro Nacional, en su carácter de "El Soldado", se refiere a la persecución religiosa en México. Participarán en esta reunión la totalidad de los organismos católicos de la capital. Compararán la tribuna, el senador don Rafael Lira Garmicheo, el señor Ricardo Cox Méndez, el señor Humberto Pinto Díaz y don Pedro Lagos, presidente de la Unión de Obreros Católicos.

Partido Cívico Femenino

El Partido Cívico Femenino que acaba de instalarse una oficina, en Mendizábal 139 A, nos pide anunciar que se ha organizado una comisión para ampliar sus actividades, que se ha organizado una comisión para ampliar sus actividades, que se ha organizado una comisión para ampliar sus actividades...

Cooperación de las Fuerzas Armadas en México

Este es el título de una interesante conferencia que el teniente señor Fernando Díaz, disertó hoy jueves 21 a las 21 horas, por el Radio Difusora "La Nación". Un interesante trabajo de actualidad de la Dirección de Recrutamiento y Tiro Nacional, en su carácter de "El Soldado", se refiere a la persecución religiosa en México. Participarán en esta reunión la totalidad de los organismos católicos de la capital. Compararán la tribuna, el senador don Rafael Lira Garmicheo, el señor Ricardo Cox Méndez, el señor Humberto Pinto Díaz y don Pedro Lagos, presidente de la Unión de Obreros Católicos.

El 250.º aniversario del nacimiento de Bach

(1685-EISENACH-1750, LEIPZIG)

El mundo musical celebra hoy día el 250.º aniversario del nacimiento de J. S. Bach. Uno de los más grandes genios musicales y el verdadero padre de la moderna escuela, que en su obra se encuentran en germen todos los elementos...

Desgraciadamente, no ha encontrado un gran número de las obras que sabe de las obras que compuso. A las que citan anteriormente, hay que agregar, para formarse idea de la pascosa fecundidad de su talento, una magnífica colección de obras de música de Cámara que compuso en virtud de los encargos que desempeñó en la corte de Weimar y de Cothen. En Chile el Padre de la Música moderna cuenta con numerosos admiradores.

Las reformas a la legislación sobre Empleados Particulares

La Caja de Previsión de EE. Particulares. De las inversiones y de la estructura administrativa. Hoy publicamos los títulos IV y V de las reformas a la legislación sobre empleados particulares, que se refieren a las inversiones y a la estructura de la Caja de Previsión de EE. Particulares.

TÍTULO IV. De las Inversiones

Se dan normas precisas para que las inversiones se ajusten a la mayor seguridad financiera posible, sin perjuicio de la finalidad de Previsión de los beneficios y servicios que debe prestar la Caja. Se dan normas precisas para que las inversiones se ajusten a la mayor seguridad financiera posible, sin perjuicio de la finalidad de Previsión de los beneficios y servicios que debe prestar la Caja.

TÍTULO V. Estructura administrativa

La estructura administrativa deberá fijarse en un reglamento, pero este aparte se ha querido fijar en la misma ley a guisa de normas que son más fáciles de cumplir para una buena administración. Se ordena que, en el mes de diciembre de cada año, que se confecciona el presupuesto general de gastos de las entidades administradas con toda minuciosidad por cada sección o departamento, cuyo presupuesto debe ser en el año que sigue inmediatamente anterior al de las entidades administradas, se presenten a la Comisión de Previsión de EE. Particulares, para su aprobación, los presupuestos de cada una de las entidades administradas con toda minuciosidad por cada sección o departamento, cuyo presupuesto debe ser en el año que sigue inmediatamente anterior al de las entidades administradas, se presenten a la Comisión de Previsión de EE. Particulares, para su aprobación, los presupuestos de cada una de las entidades administradas con toda minuciosidad por cada sección o departamento, cuyo presupuesto debe ser en el año que sigue inmediatamente anterior al de las entidades administradas, se presenten a la Comisión de Previsión de EE. Particulares, para su aprobación, los presupuestos de cada una de las entidades administradas con toda minuciosidad por cada sección o departamento, cuyo presupuesto debe ser en el año que sigue inmediatamente anterior al de las entidades administradas, se presenten a la Comisión de Previsión de EE. Particulares, para su aprobación, los presupuestos de cada una de las entidades administradas con toda minuciosidad por cada sección o departamento, cuyo presupuesto debe ser en el año que sigue inmediatamente anterior al de las entidades administradas, se presenten a la Comisión de Previsión de EE. Particulares, para su aprobación, los presupuestos de cada una de las entidades administradas con toda minuciosidad por cada sección o departamento, cuyo presupuesto debe ser en el año que sigue inmediatamente anterior al de las entidades administradas, se presenten a la Comisión de Previsión de EE. Particulares, para su aprobación, los presupuestos de cada una de las entidades administradas con toda minuciosidad por cada sección o departamento, cuyo presupuesto debe ser en el año que sigue inmediatamente anterior al de las entidades administradas, se presenten a la Comisión de Previsión de EE. Particulares, para su aprobación, los presupuestos de cada una de las entidades administradas con toda minuciosidad por cada sección o departamento, cuyo presupuesto debe ser en el año que sigue inmediatamente anterior al de las entidades administradas, se presenten a la Comisión de Previsión de EE. Particulares, para su aprobación, los presupuestos de cada una de las entidades administradas con toda minuciosidad por cada sección o departamento, cuyo presupuesto debe ser en el año que sigue inmediatamente anterior al de las entidades administradas, se presenten a la Comisión de Previsión de EE. Particulares, para su aprobación, los presupuestos de cada una de las entidades administradas con toda minuciosidad por cada sección o departamento, cuyo presupuesto debe ser en el año que sigue inmediatamente anterior al de las entidades administradas, se presenten a la Comisión de Previsión de EE. Particulares, para su aprobación, los presupuestos de cada una de las entidades administradas con toda minuciosidad por cada sección o departamento, cuyo presupuesto debe ser en el año que sigue inmediatamente anterior al de las entidades administradas, se presenten a la Comisión de Previsión de EE. Particulares, para su aprobación, los presupuestos de cada una de las entidades administradas con toda minuciosidad por cada sección o departamento, cuyo presupuesto debe ser en el año que sigue inmediatamente anterior al de las entidades administradas, se presenten a la Comisión de Previsión de EE. Particulares, para su aprobación, los presupuestos de cada una de las entidades administradas con toda minuciosidad por cada sección o departamento, cuyo presupuesto debe ser en el año que sigue inmediatamente anterior al de las entidades administradas, se presenten a la Comisión de Previsión de EE. Particulares, para su aprobación, los presupuestos de cada una de las entidades administradas con toda minuciosidad por cada sección o departamento, cuyo presupuesto debe ser en el año que sigue inmediatamente anterior al de las entidades administradas, se presenten a la Comisión de Previsión de EE. Particulares, para su aprobación, los presupuestos de cada una de las entidades administradas con toda minuciosidad por cada sección o departamento, cuyo presupuesto debe ser en el año que sigue inmediatamente anterior al de las entidades administradas, se presenten a la Comisión de Previsión de EE. Particulares, para su aprobación, los presupuestos de cada una de las entidades administradas con toda minuciosidad por cada sección o departamento, cuyo presupuesto debe ser en el año que sigue inmediatamente anterior al de las entidades administradas, se presenten a la Comisión de Previsión de EE. Particulares, para su aprobación, los presupuestos de cada una de las entidades administradas con toda minuciosidad por cada sección o departamento, cuyo presupuesto debe ser en el año que sigue inmediatamente anterior al de las entidades administradas, se presenten a la Comisión de Previsión de EE. Particulares, para su aprobación, los presupuestos de cada una de las entidades administradas con toda minuciosidad por cada sección o departamento, cuyo presupuesto debe ser en el año que sigue inmediatamente anterior al de las entidades administradas, se presenten a la Comisión de Previsión de EE. Particulares, para su aprobación, los presupuestos de cada una de las entidades administradas con toda minuciosidad por cada sección o departamento, cuyo presupuesto debe ser en el año que sigue inmediatamente anterior al de las entidades administradas, se presenten a la Comisión de Previsión de EE. Particulares, para su aprobación, los presupuestos de cada una de las entidades administradas con toda minuciosidad por cada sección o departamento, cuyo presupuesto debe ser en el año que sigue inmediatamente anterior al de las entidades administradas, se presenten a la Comisión de Previsión de EE. Particulares, para su aprobación, los presupuestos de cada una de las entidades administradas con toda minuciosidad por cada sección o departamento, cuyo presupuesto debe ser en el año que sigue inmediatamente anterior al de las entidades administradas, se presenten a la Comisión de Previsión de EE. Particulares, para su aprobación, los presupuestos de cada una de las entidades administradas con toda minuciosidad por cada sección o departamento, cuyo presupuesto debe ser en el año que sigue inmediatamente anterior al de las entidades administradas, se presenten a la Comisión de Previsión de EE. Particulares, para su aprobación, los presupuestos de cada una de las entidades administradas con toda minuciosidad por cada sección o departamento, cuyo presupuesto debe ser en el año que sigue inmediatamente anterior al de las entidades administradas, se presenten a la Comisión de Previsión de EE. Particulares, para su aprobación, los presupuestos de cada una de las entidades administradas con toda minuciosidad por cada sección o departamento, cuyo presupuesto debe ser en el año que sigue inmediatamente anterior al de las entidades administradas, se presenten a la Comisión de Previsión de EE. Particulares, para su aprobación, los presupuestos de cada una de las entidades administradas con toda minuciosidad por cada sección o departamento, cuyo presupuesto debe ser en el año que sigue inmediatamente anterior al de las entidades administradas, se presenten a la Comisión de Previsión de EE. Particulares, para su aprobación, los presupuestos de cada una de las entidades administradas con toda minuciosidad por cada sección o departamento, cuyo presupuesto debe ser en el año que sigue inmediatamente anterior al de las entidades administradas, se presenten a la Comisión de Previsión de EE. Particulares, para su aprobación, los presupuestos de cada una de las entidades administradas con toda minuciosidad por cada sección o departamento, cuyo presupuesto debe ser en el año que sigue inmediatamente anterior al de las entidades administradas, se presenten a la Comisión de Previsión de EE. Particulares, para su aprobación, los presupuestos de cada una de las entidades administradas con toda minuciosidad por cada sección o departamento, cuyo presupuesto debe ser en el año que sigue inmediatamente anterior al de las entidades administradas, se presenten a la Comisión de Previsión de EE. Particulares, para su aprobación, los presupuestos de cada una de las entidades administradas con toda minuciosidad por cada sección o departamento, cuyo presupuesto debe ser en el año que sigue inmediatamente anterior al de las entidades administradas, se presenten a la Comisión de Previsión de EE. Particulares, para su aprobación, los presupuestos de cada una de las entidades administradas con toda minuciosidad por cada sección o departamento, cuyo presupuesto debe ser en el año que sigue inmediatamente anterior al de las entidades administradas, se presenten a la Comisión de Previsión de EE. Particulares, para su aprobación, los presupuestos de cada una de las entidades administradas con toda minuciosidad por cada sección o departamento, cuyo presupuesto debe ser en el año que sigue inmediatamente anterior al de las entidades administradas, se presenten a la Comisión de Previsión de EE. Particulares, para su aprobación, los presupuestos de cada una de las entidades administradas con toda minuciosidad por cada sección o departamento, cuyo presupuesto debe ser en el año que sigue inmediatamente anterior al de las entidades administradas, se presenten a la Comisión de Previsión de EE. Particulares, para su aprobación, los presupuestos de cada una de las entidades administradas con toda minuciosidad por cada sección o departamento, cuyo presupuesto debe ser en el año que sigue inmediatamente anterior al de las entidades administradas, se presenten a la Comisión de Previsión de EE. Particulares, para su aprobación, los presupuestos de cada una de las entidades administradas con toda minuciosidad por cada sección o departamento, cuyo presupuesto debe ser en el año que sigue inmediatamente anterior al de las entidades administradas, se presenten a la Comisión de Previsión de EE. Particulares, para su aprobación, los presupuestos de cada una de las entidades administradas con toda minuciosidad por cada sección o departamento, cuyo presupuesto debe ser en el año que sigue inmediatamente anterior al de las entidades administradas, se presenten a la Comisión de Previsión de EE. Particulares, para su aprobación, los presupuestos de cada una de las entidades administradas con toda minuciosidad por cada sección o departamento, cuyo presupuesto debe ser en el año que sigue inmediatamente anterior al de las entidades administradas, se presenten a la Comisión de Previsión de EE. Particulares, para su aprobación, los presupuestos de cada una de las entidades administradas con toda minuciosidad por cada sección o departamento, cuyo presupuesto debe ser en el año que sigue inmediatamente anterior al de las entidades administradas, se presenten a la Comisión de Previsión de EE. Particulares, para su aprobación, los presupuestos de cada una de las entidades administradas con toda minuciosidad por cada sección o departamento, cuyo presupuesto debe ser en el año que sigue inmediatamente anterior al de las entidades administradas, se presenten a la Comisión de Previsión de EE. Particulares, para su aprobación, los presupuestos de cada una de las entidades administradas con toda minuciosidad por cada sección o departamento, cuyo presupuesto debe ser en el año que sigue inmediatamente anterior al de las entidades administradas, se presenten a la Comisión de Previsión de EE. Particulares, para su aprobación, los presupuestos de cada una de las entidades administradas con toda minuciosidad por cada sección o departamento, cuyo presupuesto debe ser en el año que sigue inmediatamente anterior al de las entidades administradas, se presenten a la Comisión de Previsión de EE. Particulares, para su aprobación, los presupuestos de cada una de las entidades administradas con toda minuciosidad por cada sección o departamento, cuyo presupuesto debe ser en el año que sigue inmediatamente anterior al de las entidades administradas, se presenten a la Comisión de Previsión de EE. Particulares, para su aprobación, los presupuestos de cada una de las entidades administradas con toda minuciosidad por cada sección o departamento, cuyo presupuesto debe ser en el año que sigue inmediatamente anterior al de las entidades administradas, se presenten a la Comisión de Previsión de EE. Particulares, para su aprobación, los presupuestos de cada una de las entidades administradas con toda minuciosidad por cada sección o departamento, cuyo presupuesto debe ser en el año que sigue inmediatamente anterior al de las entidades administradas, se presenten a la Comisión de Previsión de EE. Particulares, para su aprobación, los presupuestos de cada una de las entidades administradas con toda minuciosidad por cada sección o departamento, cuyo presupuesto debe ser en el año que sigue inmediatamente anterior al de las entidades administradas, se presenten a la Comisión de Previsión de EE. Particulares, para su aprobación, los presupuestos de cada una de las entidades administradas con toda minuciosidad por cada sección o departamento, cuyo presupuesto debe ser en el año que sigue inmediatamente anterior al de las entidades administradas, se presenten a la Comisión de Previsión de EE. Particulares, para su aprobación, los presupuestos de cada una de las entidades administradas con toda minuciosidad por cada sección o departamento, cuyo presupuesto debe ser en el año que sigue inmediatamente anterior al de las entidades administradas, se presenten a la Comisión de Previsión de EE. Particulares, para su aprobación, los presupuestos de cada una de las entidades administradas con toda minuciosidad por cada sección o departamento, cuyo presupuesto debe ser en el año que sigue inmediatamente anterior al de las entidades administradas, se presenten a la Comisión de Previsión de EE. Particulares, para su aprobación, los presupuestos de cada una de las entidades administradas con toda minuciosidad por cada sección o departamento, cuyo presupuesto debe ser en el año que sigue inmediatamente anterior al de las entidades administradas, se presenten a la Comisión de Previsión de EE. Particulares, para su aprobación, los presupuestos de cada una de las entidades administradas con toda minuciosidad por cada sección o departamento, cuyo presupuesto debe ser en el año que sigue inmediatamente anterior al de las entidades administradas, se presenten a la Comisión de Previsión de EE. Particulares, para su aprobación, los presupuestos de cada una de las entidades administradas con toda minuciosidad por cada sección o departamento, cuyo presupuesto debe ser en el año que sigue inmediatamente anterior al de las entidades administradas, se presenten a la Comisión de Previsión de EE. Particulares, para su aprobación, los presupuestos de cada una de las entidades administradas con toda minuciosidad por cada sección o departamento, cuyo presupuesto debe ser en el año que sigue inmediatamente anterior al de las entidades administradas, se presenten a la Comisión de Previsión de EE. Particulares, para su aprobación, los presupuestos de cada una de las entidades administradas con toda minuciosidad por cada sección o departamento, cuyo presupuesto debe ser en el año que sigue inmediatamente anterior al de las entidades administradas, se presenten a la Comisión de Previsión de EE. Particulares, para su aprobación, los presupuestos de cada una de las entidades administradas con toda minuciosidad por cada sección o departamento, cuyo presupuesto debe ser en el año que sigue inmediatamente anterior al de las entidades administradas, se presenten a la Comisión de Previsión de EE. Particulares, para su aprobación, los presupuestos de cada una de las entidades administradas con toda minuciosidad por cada sección o departamento, cuyo presupuesto debe ser en el año que sigue inmediatamente anterior al de las entidades administradas, se presenten a la Comisión de Previsión de EE. Particulares, para su aprobación, los presupuestos de cada una de las entidades administradas con toda minuciosidad por cada sección o departamento, cuyo presupuesto debe ser en el año que sigue inmediatamente anterior al de las entidades administradas, se presenten a la Comisión de Previsión de EE. Particulares, para su aprobación, los presupuestos de cada una de las entidades administradas con toda minuciosidad por cada sección o departamento, cuyo presupuesto debe ser en el año que sigue inmediatamente anterior al de las entidades administradas, se presenten a la Comisión de Previsión de EE. Particulares, para su aprobación, los presupuestos de cada una de las entidades administradas con toda minuciosidad por cada sección o departamento, cuyo presupuesto debe ser en el año que sigue inmediatamente anterior al de las entidades administradas, se presenten a la Comisión de Previsión de EE. Particulares, para su aprobación, los presupuestos de cada una de las entidades administradas con toda minuciosidad por cada sección o departamento, cuyo presupuesto debe ser en el año que sigue inmediatamente anterior al de las entidades administradas, se presenten a la Comisión de Previsión de EE. Particulares, para su aprobación, los presupuestos de cada una de las entidades administradas con toda minuciosidad por cada sección o departamento, cuyo presupuesto debe ser en el año que sigue inmediatamente anterior al de las entidades administradas, se presenten a la Comisión de Previsión de EE. Particulares, para su aprobación, los presupuestos de cada una de las entidades administradas con toda minuciosidad por cada sección o departamento, cuyo presupuesto debe ser en el año que sigue inmediatamente anterior al de las entidades administradas, se presenten a la Comisión de Previsión de EE. Particulares, para su aprobación, los presupuestos de cada una de las entidades administradas con toda minuciosidad por cada sección o departamento, cuyo presupuesto debe ser en el año que sigue inmediatamente anterior al de las entidades administradas, se presenten a la Comisión de Previsión de EE. Particulares, para su aprobación, los presupuestos de cada una de las entidades administradas con toda minuciosidad por cada sección o departamento, cuyo presupuesto debe ser en el año que sigue inmediatamente anterior al de las entidades administradas, se presenten a la Comisión de Previsión de EE. Particulares, para su aprobación, los presupuestos de cada una de las entidades administradas con toda minuciosidad por cada sección o departamento, cuyo presupuesto debe ser en el año que sigue inmediatamente anterior al de las entidades administradas, se presenten a la Comisión de Previsión de EE. Particulares, para su aprobación, los presupuestos de cada una de las entidades administradas con toda minuciosidad por cada sección o departamento, cuyo presupuesto debe ser en el año que sigue inmediatamente anterior al de las entidades administradas, se presenten a la Comisión de Previsión de EE. Particulares, para su aprobación, los presupuestos de cada una de las entidades administradas con toda minuciosidad por cada sección o departamento, cuyo presupuesto debe ser en el año que sigue inmediatamente anterior al de las entidades administradas, se presenten a la Comisión de Previsión de EE. Particulares, para su aprobación, los presupuestos de cada una de las entidades administradas con toda minuciosidad por cada sección o departamento, cuyo presupuesto debe ser en el año que sigue inmediatamente anterior al de las entidades administradas, se presenten a la Comisión de Previsión de EE. Particulares, para su aprobación, los presupuestos de cada una de las entidades administradas con toda minuciosidad por cada sección o departamento, cuyo presupuesto debe ser en el año que sigue inmediatamente anterior al de las entidades administradas, se presenten a la Comisión de Previsión de EE. Particulares, para su aprobación, los presupuestos de cada una de las entidades administradas con toda minuciosidad por cada sección o departamento, cuyo presupuesto debe ser en el año que sigue inmediatamente anterior al de las entidades administradas, se presenten a la Comisión de Previsión de EE. Particulares, para su aprobación, los presupuestos de cada una de las entidades administradas con toda minuciosidad por cada sección o departamento, cuyo presupuesto debe ser en el año que sigue inmediatamente anterior al de las entidades administradas, se presenten a la Comisión de Previsión de EE. Particulares, para su aprobación, los presupuestos de cada una de las entidades administradas con toda minuciosidad por cada sección o departamento, cuyo presupuesto debe ser en el año que sigue inmediatamente anterior al de las entidades administradas, se presenten a la Comisión de Previsión de EE. Particulares, para su aprobación, los presupuestos de cada una de las entidades administradas con toda minuciosidad por cada sección o departamento, cuyo presupuesto debe ser en el año que sigue inmediatamente anterior al de las entidades administradas, se presenten a la Comisión de Previsión de EE. Particulares, para su aprobación, los presupuestos de cada una de las entidades administradas con toda minuciosidad por cada sección o departamento, cuyo presupuesto debe ser en el año que sigue inmediatamente anterior al de las entidades administradas, se presenten a la Comisión de Previsión de EE. Particulares, para su aprobación, los presupuestos de cada una de las entidades administradas con toda minuciosidad por cada sección o departamento, cuyo presupuesto debe ser en el año que sigue inmediatamente anterior al de las entidades administradas, se presenten a la Comisión de Previsión de EE. Particulares, para su aprobación, los presupuestos de cada una de las entidades administradas con toda minuciosidad por cada sección o departamento, cuyo presupuesto debe ser en el año que sigue inmediatamente anterior al de las entidades administradas, se presenten a la Comisión de Previsión de EE. Particulares, para su aprobación, los presupuestos de cada una de las entidades administradas con toda minuciosidad por cada sección o departamento, cuyo presupuesto debe ser en el año que sigue inmediatamente anterior al de las entidades administradas, se presenten a la Comisión de Previsión de EE. Particulares, para su aprobación, los presupuestos de cada una de las entidades administradas con toda minuciosidad por cada sección o departamento, cuyo presupuesto debe ser en el año que sigue inmediatamente anterior al de las entidades administradas, se presenten a la Comisión de Previsión de EE. Particulares, para su aprobación, los presupuestos de cada una de las entidades administradas con toda minuciosidad por cada sección o departamento, cuyo presupuesto debe ser en el año que sigue inmediatamente anterior al de las entidades administradas, se presenten a la Comisión de Previsión de EE. Particulares, para su aprobación, los presupuestos de cada una de las entidades administradas con toda minuciosidad por cada sección o departamento, cuyo presupuesto debe ser en el año que sigue inmediatamente anterior al de las entidades administradas, se presenten a la Comisión de Previsión de EE. Particulares, para su aprobación, los presupuestos de cada una de las entidades administradas con toda minuciosidad por cada sección o departamento, cuyo presupuesto debe ser en el año que sigue inmediatamente anterior al de las entidades administradas, se presenten a la Comisión de Previsión de EE. Particulares, para su aprobación, los presupuestos de cada una de las entidades administradas con toda minuciosidad por cada sección o departamento, cuyo presupuesto debe ser en el año que sigue inmediatamente anterior al de las entidades administradas, se presenten a la Comisión de Previsión de EE. Particulares, para su aprobación, los presupuestos de cada una de las entidades administradas con toda minuciosidad por cada sección o departamento, cuyo presupuesto debe ser en el año que sigue inmediatamente anterior al de las entidades administradas, se presenten a la Comisión de Previsión de EE. Particulares, para su aprobación, los presupuestos de cada una de las entidades administradas con toda minuciosidad por cada sección o departamento, cuyo presupuesto debe ser en el año que sigue inmediatamente anterior al de las entidades administradas, se presenten a la Comisión de Previsión de EE. Particulares, para su aprobación, los presupuestos de cada una de las entidades administradas con toda minuciosidad por cada sección o departamento, cuyo presupuesto debe ser en el año que sigue inmediatamente anterior al de las entidades administradas, se presenten a la Comisión de Previsión de EE. Particulares, para su aprobación, los presupuestos de cada una de las entidades administradas con toda minuciosidad por cada sección o departamento, cuyo presupuesto debe ser en el año que sigue inmediatamente anterior al de las entidades administradas, se presenten a la Comisión de Previsión de EE. Particulares, para su aprobación, los presupuestos de cada una de las entidades administradas con toda minuciosidad por cada sección o departamento, cuyo presupuesto debe ser en el año que sigue inmediatamente anterior al de las entidades administradas, se presenten a la Comisión de Previsión de EE. Particulares, para su aprobación, los presupuestos de cada una de las entidades administradas con toda minuciosidad por cada sección o departamento, cuyo presupuesto debe ser en el año que sigue inmediatamente anterior al de las entidades administradas, se presenten a la Comisión de Previsión de EE. Particulares, para su aprobación, los presupuestos de cada una de las entidades administradas con toda minuciosidad por cada sección o departamento, cuyo presupuesto debe ser en el año que sigue inmediatamente anterior al de las entidades administradas, se presenten a la Comisión de Previsión de EE. Particulares, para su aprobación, los presupuestos de cada una de las entidades administradas con toda minuciosidad por cada sección o departamento, cuyo presupuesto debe ser en el año que sigue inmediatamente anterior al de las entidades administradas, se presenten a la Comisión de Previsión de EE. Particulares, para su aprobación, los presupuestos de cada una de las entidades administradas con toda minuciosidad por cada sección o departamento, cuyo presupuesto debe ser en el año que sigue inmediatamente anterior al de las entidades administradas, se presenten a la Comisión de Previsión de EE. Particulares, para su aprobación, los presupuestos de cada una de las entidades administradas con toda minuciosidad por cada sección o departamento, cuyo presupuesto debe ser en el año que sigue inmediatamente anterior al de las entidades administradas, se presenten a la Comisión de Previsión de EE. Particulares, para su aprobación, los presupuestos de cada una de las entidades administradas con toda minuciosidad por cada sección o departamento, cuyo presupuesto debe ser en el año que sigue inmediatamente anterior al de las entidades administradas, se presenten a la Comisión de Previsión de EE. Particulares, para su aprobación, los presupuestos de cada una de las entidades administradas con toda minuciosidad por cada sección o departamento, cuyo presupuesto debe ser en el año que sigue inmediatamente anterior al de las entidades administradas, se presenten a la Comisión de Previsión de EE. Particulares, para su aprobación, los presupuestos de cada una de las entidades administradas con toda minuciosidad por cada sección o departamento, cuyo presupuesto debe ser en el año que sigue inmediatamente anterior al de las entidades administradas, se presenten a la Comisión de Previsión de EE. Particulares, para su aprobación, los presupuestos de cada una de las entidades administradas con toda minuciosidad por cada sección o departamento, cuyo presupuesto debe ser en el año que sigue inmediatamente anterior al de las entidades administradas, se presenten a la Comisión de Previsión de EE. Particulares, para su aprobación, los presupuestos de cada una de las entidades administradas con toda minuciosidad por cada sección o departamento, cuyo presupuesto debe ser en el año que sigue inmediatamente anterior al de las entidades administradas, se presenten a la Comisión de Previsión de EE. Particulares, para su aprobación, los presupuestos de cada una de las entidades administradas con toda minuciosidad por cada sección o departamento, cuyo presupuesto debe ser en el año que sigue inmediatamente anterior al de las entidades administradas, se presenten a la Comisión de Previsión de EE. Particulares, para su aprobación, los presupuestos de cada una de las entidades administradas con toda minuciosidad por cada sección o departamento, cuyo presupuesto debe ser en el año que sigue inmediatamente anterior al de las entidades administradas, se presenten a la Comisión de Previsión de EE. Particulares, para su aprobación, los presupuestos de cada una de las entidades administradas con toda minuciosidad por cada sección o departamento, cuyo presupuesto debe ser en el año que sigue inmediatamente anterior al de las entidades administradas, se presenten a la Comisión de Previsión de EE. Particulares, para su aprobación, los presupuestos de cada una de las entidades administradas con toda minuciosidad por cada sección o departamento, cuyo presupuesto debe ser en el año que sigue inmediatamente anterior al de las entidades administradas, se presenten a la Comisión de Previsión de EE. Particulares, para su aprobación, los presupuestos de cada una de las entidades administradas con toda minuciosidad por cada sección o departamento, cuyo presupuesto debe ser en el año que sigue inmediatamente anterior al de las entidades administradas, se presenten a la Comisión de Previsión de EE. Particulares, para su aprobación, los presupuestos de cada una de las entidades administradas con toda minuciosidad por cada sección o departamento, cuyo presupuesto debe ser en el año que sigue inmediatamente anterior al de las entidades administradas, se presenten a la Comisión de Previsión de EE. Particulares, para su aprobación, los presupuestos de cada una de las entidades administradas con toda minuciosidad por cada sección o departamento, cuyo presupuesto debe ser en el año que sigue inmediatamente anterior al de las entidades administradas, se presenten a la Comisión de Previsión de EE. Particulares, para su aprobación, los presupuestos de cada una de las entidades administradas con toda minuciosidad por cada sección o departamento, cuyo presupuesto debe ser en el año que sigue inmediatamente anterior al de las entidades administradas, se presenten a la Comisión de Previsión de EE. Particulares, para su aprobación, los presupuestos de cada una de las entidades administradas con toda minuciosidad por cada sección o departamento, cuyo presupuesto debe ser en el año que sigue inmediatamente anterior al de las entidades administradas, se presenten a la Comisión de Previsión de EE. Particulares, para su aprobación, los presupuestos de cada una de las entidades administradas con toda minuciosidad por cada sección o departamento, cuyo presupuesto debe ser en el año que sigue inmediatamente anterior al de las entidades administradas, se presenten a la Comisión de Previsión de EE. Particulares, para su aprobación, los presupuestos de cada una de las entidades administradas con toda minuciosidad por cada sección o departamento, cuyo presupuesto debe ser en el año que sigue inmediatamente anterior al de las entidades administradas, se presenten a la Comisión de Previsión de EE. Particulares, para su aprobación, los presupuestos de cada una de las entidades administradas con toda minuciosidad por cada sección o departamento, cuyo presupuesto debe ser en el año que sigue inmediatamente anterior al de las entidades administradas, se presenten a la Comisión de Previsión de EE. Particulares, para su aprobación, los presupuestos de cada una de las entidades administradas con toda minuciosidad por cada sección o departamento, cuyo presupuesto debe ser en el año que sigue inmediatamente anterior al de las entidades administradas, se presenten a la Comisión de Previsión de EE. Particulares, para su aprobación, los presupuestos de cada una de las entidades administradas con toda minuciosidad por cada sección o departamento, cuyo presupuesto debe ser en el año que sigue inmediatamente anterior al de las entidades administradas, se presenten a la Comisión de Previsión de EE. Particulares, para su aprobación, los presupuestos de cada una de las entidades administradas con toda minuciosidad por cada sección o departamento, cuyo presupuesto debe ser en el año que sigue inmediatamente anterior al de las entidades administradas, se presenten a la Comisión de Previsión de EE. Particulares, para su aprobación, los presupuestos de cada una de las entidades administradas con toda minuciosidad por cada sección o departamento, cuyo presupuesto debe ser en el año que sigue inmediatamente anterior al de las entidades administradas, se presenten a la Comisión de Previsión de EE. Particulares, para su aprobación, los presupuestos de cada una de las entidades administradas con toda minuciosidad por cada sección o departamento, cuyo presupuesto debe ser en el año que sigue inmediatamente anterior al de las entidades administradas, se presenten a la Comisión de Previsión de EE. Particulares, para su aprobación, los presupuestos de cada una de las entidades administradas con toda minuciosidad por cada sección o departamento, cuyo presupuesto debe ser en el año que sigue inmediatamente anterior al de las entidades administradas, se presenten a la Comisión de Previsión de EE. Particulares, para su aprobación, los presupuestos de cada una de las entidades administradas con toda minuciosidad por cada sección o departamento, cuyo presupuesto debe ser en el año que sigue inmediatamente anterior al de las entidades administradas, se presenten a la Comisión de Previsión de EE. Particulares, para su aprobación, los presupuestos de cada una de las entidades administradas con toda minuciosidad por cada sección o departamento, cuyo presupuesto debe ser en el año que sigue inmediatamente anterior al de las entidades administradas, se presenten a la Comisión de Previsión de EE. Particulares, para su aprobación, los presupuestos de cada una de las entidades administradas con toda minuciosidad por cada sección o departamento, cuyo presupuesto debe ser en el año que sigue inmediatamente anterior al de las entidades administradas, se presenten a la Comisión de Previsión de EE. Particulares, para su aprobación, los presupuestos de cada una de las entidades administradas con toda minuciosidad por cada sección o departamento, cuyo presupuesto debe ser en el año que sigue inmediatamente anterior al de las entidades administradas, se presenten a la Comisión de Previsión de EE. Particulares, para su aprobación, los presupuestos de cada una de las entidades administradas con toda minuciosidad por cada sección o departamento, cuyo presupuesto debe ser en el año que sigue inmediatamente anterior al de las entidades administradas, se presenten a la Comisión de Previsión de EE. Particulares, para su aprobación, los presupuestos de cada una de las entidades administradas con toda minuciosidad por cada sección o departamento, cuyo presupuesto debe ser en el año que sigue inmediatamente anterior al de las entidades administradas, se presenten a la Comisión de Previsión de EE. Particulares, para su aprobación, los presupuestos de cada una de las entidades administradas con toda minuciosidad por cada sección o departamento, cuyo presupuesto debe ser en el año que sigue inmediatamente anterior al de las entidades administradas, se presenten a la Comisión de Previsión de EE. Particulares, para su aprobación, los presupuestos de cada una de las entidades administradas con toda minuciosidad por cada sección o departamento, cuyo presupuesto debe ser en el año que sigue inmediatamente anterior al de las entidades administradas, se presenten a la Comisión de Previsión de EE. Particulares, para su aprobación, los presupuestos de cada una de las entidades administradas con toda minuciosidad por cada sección o departamento, cuyo presupuesto debe ser en el año que sigue inmediatamente anterior al de las entidades administradas, se presenten a la Comisión de Previsión de EE. Particulares, para su aprobación, los presupuestos de cada una de las entidades administradas con toda minuciosidad por cada sección o departamento, cuyo presupuesto debe ser en el año que sigue inmediatamente anterior al de las entidades administradas, se presenten a la Comisión de Previsión de EE. Particulares, para su aprobación, los presupuestos de cada una de las entidades administradas con toda minuciosidad por cada sección o departamento, cuyo presupuesto debe ser en el año que sigue inmediatamente anterior al de las entidades administradas, se presenten a la Comisión de Previsión de EE. Particulares, para su aprobación, los presupuestos de cada una de las entidades administradas con toda minuciosidad por cada sección o departamento, cuyo presupuesto debe ser en el año que sigue inmediatamente anterior al de las entidades administradas, se presenten a la Comisión de Previsión de EE. Particulares, para su aprobación, los presupuestos de cada una de las entidades administradas con toda minuciosidad por cada sección o departamento, cuyo presupuesto debe ser en el año que sigue inmediatamente anterior al de las entidades administradas, se presenten a la Comisión de Previsión de EE. Particulares, para su aprobación, los presupuestos de cada una de las entidades administradas con toda minuciosidad por cada sección o departamento

VIERNES 29 CON UNA GRAN FUNCION MONSTRUO CELEBRARA SU 7º ANIVERSARIO EL POPULAR TEATRO DE LA EMPRESA DANTE BÉTTIO POLITEAMA

CARNET PARA HOY BAQUEDANO Especial y noche. LA ALEGRE INVOLUCIADA. Lujosa comedia musical por la pareja de baile INGRES ROGERS y FRED ASHARE.

CARRERA Especial y noche: BORÉ QUE RA TUSA, hermosa comedia musical con bellas canciones. (Para mayores).

COMEDIA Destinos a las 3. La Buena-ventura por Enrique Caruso. (Para mayores). Especial y noche: ADORONA JUKLATAN, orquesta de 8 profesores. Cine: Tres Amores, en castellano. (Para mayores; o recomendable para señoras).

POLITEAMA Especial y noche. Estreno sensacional por Joe E. Brown, "EL AYASO DEL CIRCO". (Para mayores). VIERNES 29, se celebrará 7º aniversario del Politeama, el gran festival.

COLISEO Especial y noche. Cine y variedades. EL PAYASO DEL CIRCO, por Joe E. Brown. (Para mayores) y un de fiesta por el humorista y ventrílocuo LEONARD.

ESMERALDA Especial y noche. La grandiosa super-producción de Artistas Unidos "NANA" según la película musical de EMILIO ZOLA, por ANA TEIN. (Para mayores).

O'HIGGINS Especial y noche. Únicas funciones por la reina del tango LIBERTAD LAMARQUE y su orquesta típica argentina. CINE: UNA NOCHE DE AMOR. (Para mayores).

ITALIA Av. Bilbao esquina Italia. Tel. 7851. Los caros 2 y 23 lo dejan a la puerta del teatro. Especial y noche. CONSULTORIO SENTIMENTAL, comedia pasional de gran lujo. (Para mayores).

NOVEDADES Especial y noche. DONCELLA ARA CABALLEROS, comedia musical alemana. (Para mayores; no recomendable para señoras).

NACIONAL Cia. Típica. "LA FIESTA DE LOS CAMPOS CHILENOS". Ver-nouth y noche. Estreno. "LA FLOR DEL BOSQUE", sainete campero de don Carlos Larraín Cáceres. con una SENSACIONAL "OPERA A LA CHILENA EN ESCENA Y EL SANTO DE LA TERUCA", sainete de Miguel Pérez. Sa-n de fiesta. Variedades típicas.

SETIEMBRE Especial y noche. UNA NOCHE DE AMOR. por GRACE MOORE. (Para mayores de 15 años).

BRASIL Especial y noche. Orquídeas y Lágrimas. gran lujo por CAROLÉ LOKI-SAND. (Para mayores).

RIALTO Especial y noche. EL HOMBRE DE ARAN. super-producción musical. (Para mayores y menores).

Inauguración de la temporada de otoño. 6 30 - HOY - 9 30. Serenata de Amor. obra basada en la vida de Franz Schubert. 2.º Debut del conjunto. PEPE ROJAS, MALD ANSELMI, HAROLD-ERHA, bailarines, y El Canarito del Arrabal. (Solo para mayores) Mañana: HOOLA y variedades.

LA FAMILIA BARRETT protagonizada por tres exitosos intérpretes argentinos: NORMA SHEARER, Fredric MARCH y CHARLES LAUGHTON. UNA CINTA EXCEPCIONAL. DIGNA DE VERSE VARIAS VECES. UN FILM "UNO" DE GRANDES VALORES INTERPRETATIVOS, TÉCNICOS Y ARGUMENTAL. LA OBRA MAESTRA DE RUDOLPH BESIER, QUE HA SIDO CALIFICADA POR LA CRITICA UNIVERSAL "UN EXponente DE ARTE PURO, DE BELLEZA PURA Y DE PURA EMOCION". (Solo para mayores de 15 años) Plata: numeradas altas y bajas \$ 6.00. Balcon, \$ 4.80. Rotativas de hoy: EN DERECHO DE AMAR. (P. Lukes).

LA FAMILIA BARRETT. Hoy, en función nocturna, del Teatro Selecta, debuta la Compañía de Sainetes que encabeza Emperatriz Carvajal, y que dirige el primer actor cómico Alberto Mery. Subirá a escena, como estreno en el barrio, el celebrado sainete en 3 actos, original del conocido autor y actor señor Edmundo del Solar, titulado "El Cura Bonachón". Este sainete constituyó un verdadero éxito de risa en la temporada que con tanto brillo hizo la Compañía en el Teatro

CENTRAL HOY. LOS SOCIOS ESPECTACULOS. 1. "Nochebuena", Sinfonía EN COLORES. 2. "Valeste", de Borowski, SO-LO DE ORGANO. 3. Presentación de la GRAN ORQUESTA SINFONICA DE 35 PROFESORES, dirigida por VICTOR TREVIA, que ejecutará la "Suite Caucasiense", de Ippolitt Ivanov. 4. "Arlitas", "Dulces", presenta un nuevo gran triunfo, el hermoso drama inspirado en la novela "Resurrección", de Tolstói, titulado, "VIVAMOS DE NUEVO". Por ANNA STEN y FREDRIC MARCH. (Para mayores; no recomendable). DOMINGO. MATINEE INFANTIL. Por primera vez en matinee la sensacional película de aventuras "EL HIJO DE KING-KONG" y gran programa cómico.

Teatro Selecta HOY - JUEVES 21 - HOY Debut de la Compañía de Sainetes y Variedades Emperatriz Carvajal. Representación y administración: Mario Almada R. A las 9.45 - GRAN DEBUT. Estreno del hermoso sainete en 2 actos, en prosa, original del apilado autor Edmundo del Solar. EL CURA BONACHON. (Creación del primer actor y director, Alberto Mery, A CONTINUACION "LA UN GRAN ACTO DE VARIEDADES A CARGO DE TODA LA COMPAÑIA. PRECIOS POPULARES

El eximio jinete Arturito Martínez VOLVERA A ACTUAR EN "LA FIESTA DE LOS CAMPOS CHILENOS". Esta semana actuará en el escenario del Nacional el pequeño jinete de siete años Arturito Martínez de Vilacura, en la obra "Espigas, Espuelas y Corazones" montando su caballo "Huácar"

ENCADENADA. HOY - EXITO METRO GOLDWYN M. - HOY ESPECIAL 8.30. - PARA MAYORES - NOCHE 9.30. por JOAN CRAWFORD y CLARK GABLE. MAÑANA EXITO, MARANA, CATALINA BARCENA en Yo, tú y ella Serenata de Amor

PRINCIPAL - HOY: VERMOUTH 6.45 y NOCHE a las 10. (Mayores, no recomendable Srías.) BALCON 2 PESOS 40 CENTAVOS. LA MARAVILLOSA REVISTA MUSICAL, LO MEJOR QUE EN SU GENERO SE HA HECHO EN EL CINE, POR LAS REVISTAS KAY FRANCIS y DOLORES DEL RIO: "WONDER BAR" Mañana popular (platea 2.40): "Hollywood, ciudad de cartón", por CATALINA BARCENA.

HOY 6.45 10 P.M. ÉXITO ROTUNDO DE LA MARAVILLOSA ORQUESTA MARIMBA SALVADOREÑA "CUZCATLAN" APLAUDIDA AYER CALIQUOSA Y EXPONTANEAMENTE CINE: "TRES AMORES" JOSE CRESPO (MAYORES NO RECOM. Srías)

"LA FLOR DEL BOSQUE" ESTRENA HOY EN EL NACIONAL. "LA FIESTA DE LOS CAMPOS CHILENOS"

Hoy en funciones de vermouth y noche, renovará totalmente su programa la Cia. Típica "La Fiesta de los Campos Chilenos" que con tanto éxito viene desarrollando una breve temporada de teatro crioilo en el escenario del Nacional. Estrenará el sainete campero "La Flor del Bosque", original del autor del "San to de No Soto" don Carlos Larraín Cáceres. Esta nueva obra tiene un cuadro espectacular de una "topografía a la chilena en escena" por dos huasos auténticos que montarán los caballos "Gulindo" y "El Tordo", animales que ya han sido ensayados en la vara y seguramente proporcionarán momentos de emoción al público. Habrá también el estreno del sainete "El Santo de la Teruca" obra de mucha gracia crioila original de Miguel Pérez. En un fin de fiesta de variedades típicas actuará el cuarteto de arpas y guitarras Hnas. Galaz, el conjunto de huasos cantores y el monólogo "Cachencho".

CON "EL CURA BONACHON" DEBUTA HOY EN EL SELECTA LA Cia. EMPERATRIZ CARVAJAL

Hoy, en función nocturna, del Teatro Selecta, debuta la Compañía de Sainetes que encabeza Emperatriz Carvajal, y que dirige el primer actor cómico Alberto Mery. Subirá a escena, como estreno en el barrio, el celebrado sainete en 3 actos, original del conocido autor y actor señor Edmundo del Solar, titulado "El Cura Bonachón". Este sainete constituyó un verdadero éxito de risa en la temporada que con tanto brillo hizo la Compañía en el Teatro

GUSTO LA MARIMBA SALVADOREÑA CUZCATLAN EN LA COMEDIA

Ante una concurrencia numerosa y entusiasta, debutó ayer en el Teatro La Comedia la Marimba Cuzcatlan, buen conjunto orquestal que confirmó ampliamente los elogios juicios que sobre su calidad artística, había emitido la prensa extranjera. La Marimba, dio a conocer ayer su arte musical y el público recibió con evidentes muestras de satisfacción el novedoso espectáculo, que presenta. Llamaron especialmente la atención la correctísima ejecución de "La danza de las horas" y "Danubio azul", como igualmente la música típica salvadoreña y de otras naciones americanas. La Marimba Cuzcatlan actuará hoy nuevamente en La Comedia, en vespertina y nocturna, estrenando nuevos números y repitiendo los de más éxito del día del debut. Trabajará como fin de fiesta del cine en ambas funciones.

El domingo actuará nuevamente Rosarillo de Triana

Rosarillo de Triana, la gentil artista española, dará un nuevo recital que se verificará el domingo próximo, a las 7 de la tarde, en el Teatro Municipal, con un programa totalmente nuevo. Rosarillo de Triana ofrecerá mañana viernes otro recital en el Teatro Victoria de Valparaíso. Las localidades para la audición del domingo próximo, están en venta en la boletería del Municipal.

Libertad Lamarque hoy en el O'Higgins

La aplaudida cancionista argentina Libertad Lamarque, actuará hoy, en especial y nocturna en el O'Higgins, presentando al público de ese populoso barrio las mejores canciones de su extenso repertorio. Esta es la única ocasión que se presenta a ese público de admirar y aplaudir a la reina del tango. Libertad Lamarque trabajará en combinación con cine, el que proyectará la gran producción "Una Noche de Amor", de Grace Moore.

FESTIVAL DE BENEFICIO A ANTONIO FONT, EN LAS REVISTAS DEL "BALMACEDA"

Participarán destacados artistas de la capital "Antonio Font, por dentro y por fuera", en que intervienen todos sus compañeros del elenco de la Orquesta Típica Argentina, la Orquesta de Bandoneones de Portirio Díaz, el artista argentino Enrique Zancou, el dúo de guitarristas Guilelmo Padilla, de Córdoba, obra que ha gustado bastante, siendo sus principales intérpretes los artistas cómicos, Blanca Arce, Eugenio Ríos y Orlán Castillo. Hoy, en la nocturna, se hace la función de gala en honor y beneficio del conocido langulista argentino Antonio Font, que se pone en escena una selección de cuadros bailables en una manera de revista, iniciados

Cora Díaz debuta en el estreno de "Cuando el Diablo mete la pata"

La conocida tiplo y bailarina chilena, Cora Díaz, que hace poco regresó de Lima al Perú, el sábado 23 próximo, hará su debut oficial en la Compañía Bailable del Teatro Balmaceda, actuando en la obra de estreno, intitulada "Cuando el Diablo Mete la Pata", letra original del actor cómico Orlando Castillo, propiedad de la película "Escándalos Romanos", de Eddie Cantor, y que en vista de sus abundantes cuadros cómicos y selectos musicales, llamará la atención del público. La presencia de Cora Díaz, en los espectáculos del Teatro Balmaceda, dada las simpatías y capacidad y comprensión de su arte que ella ha demostrado en anteriores temporadas, aumentará la atracción del estreno de "Cuando el Diablo Mete la Pata", obra que se anuncia como una de las más originales del repertorio nacional.

Compañía infantil Panchito Casali EN LA MATINEE DEL BARRIO DE PIEDAD

La aplaudida Compañía Infantil del pequeño imitador Richard, Panchito Casali, hará su reaparición el sábado 23 próximo, en matineas, a las 2.30 de la tarde, en el Teatro Balmaceda, en una función especial de beneficio organizada por el Bando de Piedad de Santiago para reunir fondos pre-construcción de un Asilo para Niños Vagos del sector Mapocho. Además, se exhibirán noticias sonoras instructivas de viajes por Europa y la ballarina y

RADIO DIFUSORA LA NACION SANTIAGO de CHILE AL SERVICIO DE LA NACION. Dirección y Estudio: P. Fernández Concha 960. Director Técnico, ENRIQUE SAZLE. Casilla 3490. Teléfono N.º 89316. Director Artístico, PAUL FIORI.

PROGRAMA DE TRANSMISION DE HOY JUEVES 21 DE MARZO DE 1935. Audición del mediodía: De 12.00 a 12.45 - Canción y balladas. De 12.45 a 13.30 - Música seleccionada. Audición de la tarde: De 18.00 a 19.00 - Novedades bailables. De 19.00 a 19.30 - Concierto diario. Transmisión de los avisos clasificadas. De 19.30 a 20.00 - Programa bailable. Audición de la noche: De 20.00 a 21.00 - Hora Italiana. De 21.00 a 21.10 - Conferencia de Cooperación de las fuerzas armadas en la formación del ciudadano, por el teniente Fernando Díaz. De 21.10 a 21.30 - Bailables. Novedades.

Costura del hogar Por RUTH SPAN. Diagrama A: Vestido con cuello y manga larga. Diagrama B: Vestido con cuello y manga corta. Diagrama C: Vestido con cuello y manga larga.

importantes que dejen marcarse en todo caso, en la prenda, sea el estribo general podrán variar, reñandose de las de común, las de los pueden no seguir la curva exactamente, tendrá que ser lo más masiado, en los puntos indicados. El primer paso es copiar el molde en un pedazo de papel grueso en duplicado, de manera que se tengan ambos del frente y el reverso de la espalda. El frente de este molde es preparado para guarselo en el diagrama A. Las líneas que allí aparecen, son de hilvan o también podrán marcarse con un lápiz grueso, si el papel es lo suficientemente tieso. Con estas líneas se marca la anchura inmediatamente debajo de los brazos, la parte más ancha de la cadera, la más ancha de la cintura, y de la falda en el borde inferior. Las líneas verticales indican el centro, la distancia entre la parte superior del hombro y la de debajo del brazo; la distancia de debajo del brazo a la cintura, de la cintura a la cadera, y de la cadera al borde inferior de la falda. El diagrama B presenta el molde de guía para la manga, entre la parte de encima, Es un molde sencillo, con marcas para la parte más ancha de arriba de la manga, la anchura del codo y la anchura de la muñeca, y verticalmente la profundidad de la profundidad entre la bo-camanga abajo y el codo y entre el codo y el borde de la muñeca o puño. Son estas las medidas más importantes que dejen marcarse en todo caso, en la prenda, sea el estribo general podrán variar, reñandose de las de común, las de los pueden no seguir la curva exactamente, tendrá que ser lo más masiado, en los puntos indicados. El primer paso es copiar el molde en un pedazo de papel grueso en duplicado, de manera que se tengan ambos del frente y el reverso de la espalda. El frente de este molde es preparado para guarselo en el diagrama A. Las líneas que allí aparecen, son de hilvan o también podrán marcarse con un lápiz grueso, si el papel es lo suficientemente tieso. Con estas líneas se marca la anchura inmediatamente debajo de los brazos, la parte más ancha de la cadera, la más ancha de la cintura, y de la falda en el borde inferior. Las líneas verticales indican el centro, la distancia entre la parte superior del hombro y la de debajo del brazo; la distancia de debajo del brazo a la cintura, de la cintura a la cadera, y de la cadera al borde inferior de la falda. El diagrama B presenta el molde de guía para la manga, entre la parte de encima, Es un molde sencillo, con marcas para la parte más ancha de arriba de la manga, la anchura del codo y la anchura de la muñeca, y verticalmente la profundidad de la profundidad entre la bo-camanga abajo y el codo y entre el codo y el borde de la muñeca o puño. Son estas las medidas más importantes que dejen marcarse en todo caso, en la prenda, sea el estribo general podrán variar, reñandose de las de común, las de los pueden no seguir la curva exactamente, tendrá que ser lo más masiado, en los puntos indicados. El primer paso es copiar el molde en un pedazo de papel grueso en duplicado, de manera que se tengan ambos del frente y el reverso de la espalda. El frente de este molde es preparado para guarselo en el diagrama A. Las líneas que allí aparecen, son de hilvan o también podrán marcarse con un lápiz grueso, si el papel es lo suficientemente tieso. Con estas líneas se marca la anchura inmediatamente debajo de los brazos, la parte más ancha de la cadera, la más ancha de la cintura, y de la falda en el borde inferior. Las líneas verticales indican el centro, la distancia entre la parte superior del hombro y la de debajo del brazo; la distancia de debajo del brazo a la cintura, de la cintura a la cadera, y de la cadera al borde inferior de la falda. El diagrama B presenta el molde de guía para la manga, entre la parte de encima, Es un molde sencillo, con marcas para la parte más ancha de arriba de la manga, la anchura del codo y la anchura de la muñeca, y verticalmente la profundidad de la profundidad entre la bo-camanga abajo y el codo y entre el codo y el borde de la muñeca o puño. Son estas las medidas más importantes que dejen marcarse en todo caso, en la prenda, sea el estribo general podrán variar, reñandose de las de común, las de los pueden no seguir la curva exactamente, tendrá que ser lo más masiado, en los puntos indicados. El primer paso es copiar el molde en un pedazo de papel grueso en duplicado, de manera que se tengan ambos del frente y el reverso de la espalda. El frente de este molde es preparado para guarselo en el diagrama A. Las líneas que allí aparecen, son de hilvan o también podrán marcarse con un lápiz grueso, si el papel es lo suficientemente tieso. Con estas líneas se marca la anchura inmediatamente debajo de los brazos, la parte más ancha de la cadera, la más ancha de la cintura, y de la falda en el borde inferior. Las líneas verticales indican el centro, la distancia entre la parte superior del hombro y la de debajo del brazo; la distancia de debajo del brazo a la cintura, de la cintura a la cadera, y de la cadera al borde inferior de la falda. El diagrama B presenta el molde de guía para la manga, entre la parte de encima, Es un molde sencillo, con marcas para la parte más ancha de arriba de la manga, la anchura del codo y la anchura de la muñeca, y verticalmente la profundidad de la profundidad entre la bo-camanga abajo y el codo y entre el codo y el borde de la muñeca o puño. Son estas las medidas más importantes que dejen marcarse en todo caso, en la prenda, sea el estribo general podrán variar, reñandose de las de común, las de los pueden no seguir la curva exactamente, tendrá que ser lo más masiado, en los puntos indicados. El primer paso es copiar el molde en un pedazo de papel grueso en duplicado, de manera que se tengan ambos del frente y el reverso de la espalda. El frente de este molde es preparado para guarselo en el diagrama A. Las líneas que allí aparecen, son de hilvan o también podrán marcarse con un lápiz grueso, si el papel es lo suficientemente tieso. Con estas líneas se marca la anchura inmediatamente debajo de los brazos, la parte más ancha de la cadera, la más ancha de la cintura, y de la falda en el borde inferior. Las líneas verticales indican el centro, la distancia entre la parte superior del hombro y la de debajo del brazo; la distancia de debajo del brazo a la cintura, de la cintura a la cadera, y de la cadera al borde inferior de la falda. El diagrama B presenta el molde de guía para la manga, entre la parte de encima, Es un molde sencillo, con marcas para la parte más ancha de arriba de la manga, la anchura del codo y la anchura de la muñeca, y verticalmente la profundidad de la profundidad entre la bo-camanga abajo y el codo y entre el codo y el borde de la muñeca o puño. Son estas las medidas más importantes que dejen marcarse en todo caso, en la prenda, sea el estribo general podrán variar, reñandose de las de común, las de los pueden no seguir la curva exactamente, tendrá que ser lo más masiado, en los puntos indicados. El primer paso es copiar el molde en un pedazo de papel grueso en duplicado, de manera que se tengan ambos del frente y el reverso de la espalda. El frente de este molde es preparado para guarselo en el diagrama A. Las líneas que allí aparecen, son de hilvan o también podrán marcarse con un lápiz grueso, si el papel es lo suficientemente tieso. Con estas líneas se marca la anchura inmediatamente debajo de los brazos, la parte más ancha de la cadera, la más ancha de la cintura, y de la falda en el borde inferior. Las líneas verticales indican el centro, la distancia entre la parte superior del hombro y la de debajo del brazo; la distancia de debajo del brazo a la cintura, de la cintura a la cadera, y de la cadera al borde inferior de la falda. El diagrama B presenta el molde de guía para la manga, entre la parte de encima, Es un molde sencillo, con marcas para la parte más ancha de arriba de la manga, la anchura del codo y la anchura de la muñeca, y verticalmente la profundidad de la profundidad entre la bo-camanga abajo y el codo y entre el codo y el borde de la muñeca o puño. Son estas las medidas más importantes que dejen marcarse en todo caso, en la prenda, sea el estribo general podrán variar, reñandose de las de común, las de los pueden no seguir la curva exactamente, tendrá que ser lo más masiado, en los puntos indicados. El primer paso es copiar el molde en un pedazo de papel grueso en duplicado, de manera que se tengan ambos del frente y el reverso de la espalda. El frente de este molde es preparado para guarselo en el diagrama A. Las líneas que allí aparecen, son de hilvan o también podrán marcarse con un lápiz grueso, si el papel es lo suficientemente tieso. Con estas líneas se marca la anchura inmediatamente debajo de los brazos, la parte más ancha de la cadera, la más ancha de la cintura, y de la falda en el borde inferior. Las líneas verticales indican el centro, la distancia entre la parte superior del hombro y la de debajo del brazo; la distancia de debajo del brazo a la cintura, de la cintura a la cadera, y de la cadera al borde inferior de la falda. El diagrama B presenta el molde de guía para la manga, entre la parte de encima, Es un molde sencillo, con marcas para la parte más ancha de arriba de la manga, la anchura del codo y la anchura de la muñeca, y verticalmente la profundidad de la profundidad entre la bo-camanga abajo y el codo y entre el codo y el borde de la muñeca o puño. Son estas las medidas más importantes que dejen marcarse en todo caso, en la prenda, sea el estribo general podrán variar, reñandose de las de común, las de los pueden no seguir la curva exactamente, tendrá que ser lo más masiado, en los puntos indicados. El primer paso es copiar el molde en un pedazo de papel grueso en duplicado, de manera que se tengan ambos del frente y el reverso de la espalda. El frente de este molde es preparado para guarselo en el diagrama A. Las líneas que allí aparecen, son de hilvan o también podrán marcarse con un lápiz grueso, si el papel es lo suficientemente tieso. Con estas líneas se marca la anchura inmediatamente debajo de los brazos, la parte más ancha de la cadera, la más ancha de la cintura, y de la falda en el borde inferior. Las líneas verticales indican el centro, la distancia entre la parte superior del hombro y la de debajo del brazo; la distancia de debajo del brazo a la cintura, de la cintura a la cadera, y de la cadera al borde inferior de la falda. El diagrama B presenta el molde de guía para la manga, entre la parte de encima, Es un molde sencillo, con marcas para la parte más ancha de arriba de la manga, la anchura del codo y la anchura de la muñeca, y verticalmente la profundidad de la profundidad entre la bo-camanga abajo y el codo y entre el codo y el borde de la muñeca o puño. Son estas las medidas más importantes que dejen marcarse en todo caso, en la prenda, sea el estribo general podrán variar, reñandose de las de común, las de los pueden no seguir la curva exactamente, tendrá que ser lo más masiado, en los puntos indicados. El primer paso es copiar el molde en un pedazo de papel grueso en duplicado, de manera que se tengan ambos del frente y el reverso de la espalda. El frente de este molde es preparado para guarselo en el diagrama A. Las líneas que allí aparecen, son de hilvan o también podrán marcarse con un lápiz grueso, si el papel es lo suficientemente tieso. Con estas líneas se marca la anchura inmediatamente debajo de los brazos, la parte más ancha de la cadera, la más ancha de la cintura, y de la falda en el borde inferior. Las líneas verticales indican el centro, la distancia entre la parte superior del hombro y la de debajo del brazo; la distancia de debajo del brazo a la cintura, de la cintura a la cadera, y de la cadera al borde inferior de la falda. El diagrama B presenta el molde de guía para la manga, entre la parte de encima, Es un molde sencillo, con marcas para la parte más ancha de arriba de la manga, la anchura del codo y la anchura de la muñeca, y verticalmente la profundidad de la profundidad entre la bo-camanga abajo y el codo y entre el codo y el borde de la muñeca o puño. Son estas las medidas más importantes que dejen marcarse en todo caso, en la prenda, sea el estribo general podrán variar, reñandose de las de común, las de los pueden no seguir la curva exactamente, tendrá que ser lo más masiado, en los puntos indicados. El primer paso es copiar el molde en un pedazo de papel grueso en duplicado, de manera que se tengan ambos del frente y el reverso de la espalda. El frente de este molde es preparado para guarselo en el diagrama A. Las líneas que allí aparecen, son de hilvan o también podrán marcarse con un lápiz grueso, si el papel es lo suficientemente tieso. Con estas líneas se marca la anchura inmediatamente debajo de los brazos, la parte más ancha de la cadera, la más ancha de la cintura, y de la falda en el borde inferior. Las líneas verticales indican el centro, la distancia entre la parte superior del hombro y la de debajo del brazo; la distancia de debajo del brazo a la cintura, de la cintura a la cadera, y de la cadera al borde inferior de la falda. El diagrama B presenta el molde de guía para la manga, entre la parte de encima, Es un molde sencillo, con marcas para la parte más ancha de arriba de la manga, la anchura del codo y la anchura de la muñeca, y verticalmente la profundidad de la profundidad entre la bo-camanga abajo y el codo y entre el codo y el borde de la muñeca o puño. Son estas las medidas más importantes que dejen marcarse en todo caso, en la prenda, sea el estribo general podrán variar, reñandose de las de común, las de los pueden no seguir la curva exactamente, tendrá que ser lo más masiado, en los puntos indicados. El primer paso es copiar el molde en un pedazo de papel grueso en duplicado, de manera que se tengan ambos del frente y el reverso de la espalda. El frente de este molde es preparado para guarselo en el diagrama A. Las líneas que allí aparecen, son de hilvan o también podrán marcarse con un lápiz grueso, si el papel es lo suficientemente tieso. Con estas líneas se marca la anchura inmediatamente debajo de los brazos, la parte más ancha de la cadera, la más ancha de la cintura, y de la falda en el borde inferior. Las líneas verticales indican el centro, la distancia entre la parte superior del hombro y la de debajo del brazo; la distancia de debajo del brazo a la cintura, de la cintura a la cadera, y de la cadera al borde inferior de la falda. El diagrama B presenta el molde de guía para la manga, entre la parte de encima, Es un molde sencillo, con marcas para la parte más ancha de arriba de la manga, la anchura del codo y la anchura de la muñeca, y verticalmente la profundidad de la profundidad entre la bo-camanga abajo y el codo y entre el codo y el borde de la muñeca o puño. Son estas las medidas más importantes que dejen marcarse en todo caso, en la prenda, sea el estribo general podrán variar, reñandose de las de común, las de los pueden no seguir la curva exactamente, tendrá que ser lo más masiado, en los puntos indicados. El primer paso es copiar el molde en un pedazo de papel grueso en duplicado, de manera que se tengan ambos del frente y el reverso de la espalda. El frente de este molde es preparado para guarselo en el diagrama A. Las líneas que allí aparecen, son de hilvan o también podrán marcarse con un lápiz grueso, si el papel es lo suficientemente tieso. Con estas líneas se marca la anchura inmediatamente debajo de los brazos, la parte más ancha de la cadera, la más ancha de la cintura, y de la falda en el borde inferior. Las líneas verticales indican el centro, la distancia entre la parte superior del hombro y la de debajo del brazo; la distancia de debajo del brazo a la cintura, de la cintura a la cadera, y de la cadera al borde inferior de la falda. El diagrama B presenta el molde de guía para la manga, entre la parte de encima, Es un molde sencillo, con marcas para la parte más ancha de arriba de la manga, la anchura del codo y la anchura de la muñeca, y verticalmente la profundidad de la profundidad entre la bo-camanga abajo y el codo y entre el codo y el borde de la muñeca o puño. Son estas las medidas más importantes que dejen marcarse en todo caso, en la prenda, sea el estribo general podrán variar, reñandose de las de común, las de los pueden no seguir la curva exactamente, tendrá que ser lo más masiado, en los puntos indicados. El primer paso es copiar el molde en un pedazo de papel grueso en duplicado, de manera que se tengan ambos del frente y el reverso de la espalda. El frente de este molde es preparado para guarselo en el diagrama A. Las líneas que allí aparecen, son de hilvan o también podrán marcarse con un lápiz grueso, si el papel es lo suficientemente tieso. Con estas líneas se marca la anchura inmediatamente debajo de los brazos, la parte más ancha de la cadera, la más ancha de la cintura, y de la falda en el borde inferior. Las líneas verticales indican el centro, la distancia entre la parte superior del hombro y la de debajo del brazo; la distancia de debajo del brazo a la cintura, de la cintura a la cadera, y de la cadera al borde inferior de la falda. El diagrama B presenta el molde de guía para la manga, entre la parte de encima, Es un molde sencillo, con marcas para la parte más ancha de arriba de la manga, la anchura del codo y la anchura de la muñeca, y verticalmente la profundidad de la profundidad entre la bo-camanga abajo y el codo y entre el codo y el borde de la muñeca o puño. Son estas las medidas más importantes que dejen marcarse en todo caso, en la prenda, sea el estribo general podrán variar, reñandose de las de común, las de los pueden no seguir la curva exactamente, tendrá que ser lo más masiado, en los puntos indicados. El primer paso es copiar el molde en un pedazo de papel grueso en duplicado, de manera que se tengan ambos del frente y el reverso de la espalda. El frente de este molde es preparado para guarselo en el diagrama A. Las líneas que allí aparecen, son de hilvan o también podrán marcarse con un lápiz grueso, si el papel es lo suficientemente tieso. Con estas líneas se marca la anchura inmediatamente debajo de los brazos, la parte más ancha de la cadera, la más ancha de la cintura, y de la falda en el borde inferior. Las líneas verticales indican el centro, la distancia entre la parte superior del hombro y la de debajo del brazo; la distancia de debajo del brazo a la cintura, de la cintura a la cadera, y de la cadera al borde inferior de la falda. El diagrama B presenta el molde de guía para la manga, entre la parte de encima, Es un molde sencillo, con marcas para la parte más ancha de arriba de la manga, la anchura del codo y la anchura de la muñeca, y verticalmente la profundidad de la profundidad entre la bo-camanga abajo y el codo y entre el codo y el borde de la muñeca o puño. Son estas las medidas más importantes que dejen marcarse en todo caso, en la prenda, sea el estribo general podrán variar, reñandose de las de común, las de los pueden no seguir la curva exactamente, tendrá que ser lo más masiado, en los puntos indicados. El primer paso es copiar el molde en un pedazo de papel grueso en duplicado, de manera que se tengan ambos del frente y el reverso de la espalda. El frente de este molde es preparado para guarselo en el diagrama A. Las líneas que allí aparecen, son de hilvan o también podrán marcarse con un lápiz grueso, si el papel es lo suficientemente tieso. Con estas líneas se marca la anchura inmediatamente debajo de los brazos, la parte más ancha de la cadera, la más ancha de la cintura, y de la falda en el borde inferior. Las líneas verticales indican el centro, la distancia entre la parte superior del hombro y la de debajo del brazo; la distancia de debajo del brazo a la cintura, de la cintura a la cadera, y de la cadera al borde inferior de la falda. El diagrama B presenta el molde de guía para la manga, entre la parte de encima, Es un molde sencillo, con marcas para la parte más ancha de arriba de la manga, la anchura del codo y la anchura de la muñeca, y verticalmente la profundidad de la profundidad entre la bo-camanga abajo y el codo y entre el codo y el borde de la muñeca o puño. Son estas las medidas más importantes que dejen marcarse en todo caso, en la prenda, sea el estribo general podrán variar, reñandose de las de común, las de los pueden no seguir la curva exactamente, tendrá que ser lo más masiado, en los puntos indicados. El primer paso es copiar el molde en un pedazo de papel grueso en duplicado, de manera que se tengan ambos del frente y el reverso de la espalda. El frente de este molde es preparado para guarselo en el diagrama A. Las líneas que allí aparecen, son de hilvan o también podrán marcarse con un lápiz grueso, si el papel es lo suficientemente tieso. Con estas líneas se marca la anchura inmediatamente debajo de los brazos, la parte más ancha de la cadera, la más ancha de la cintura, y de la falda en el borde inferior. Las líneas verticales indican el centro, la distancia entre la parte superior del hombro y la de debajo del brazo; la distancia de debajo del brazo a la cintura, de la cintura a la cadera, y de la cadera al borde inferior de la falda. El diagrama B presenta el molde de guía para la manga, entre la parte de encima, Es un molde sencillo, con marcas para la parte más ancha de arriba de la manga, la anchura del codo y la anchura de la muñeca, y verticalmente la profundidad de la profundidad entre la bo-camanga abajo y el codo y entre el codo y el borde de la muñeca o puño. Son estas las medidas más importantes que dejen marcarse en todo caso, en la prenda, sea el estribo general podrán variar, reñandose de las de común, las de los pueden no seguir la curva exactamente, tendrá que ser lo más masiado, en los puntos indicados. El primer paso es copiar el molde en un pedazo de papel grueso en duplicado, de manera que se tengan ambos del frente y el reverso de la espalda. El frente de este molde es preparado para guarselo en el diagrama A. Las líneas que allí aparecen, son de hilvan o también podrán marcarse con un lápiz grueso, si el papel es lo suficientemente tieso. Con estas líneas se marca la anchura inmediatamente debajo de los brazos, la parte más ancha de la cadera, la más ancha de la cintura, y de la falda en el borde inferior. Las líneas verticales indican el centro, la distancia entre la parte superior del hombro y la de debajo del brazo; la distancia de debajo del brazo a la cintura, de la cintura a la cadera, y de la cadera al borde inferior de la falda. El diagrama B presenta el molde de guía para la manga, entre la parte de encima, Es un molde sencillo, con marcas para la parte más ancha de arriba de la manga, la anchura del codo y la anchura de la muñeca, y verticalmente la profundidad de la profundidad entre la bo-camanga abajo y el codo y entre el codo y el borde de la muñeca o puño. Son estas las medidas más importantes que dejen marcarse en todo caso, en la prenda, sea el estribo general podrán variar, reñandose de las de común, las de los pueden no seguir la curva exactamente, tendrá que ser lo más masiado, en los puntos indicados. El primer paso es copiar el molde en un pedazo de papel grueso en duplicado, de manera que se tengan ambos del frente y el reverso de la espalda. El frente de este molde es preparado para guarselo en el diagrama A. Las líneas que allí aparecen, son de hilvan o también podrán marcarse con un lápiz grueso, si el papel es lo suficientemente tieso. Con estas líneas se marca la anchura inmediatamente debajo de los brazos, la parte más ancha de la cadera, la más ancha de la cintura, y de la falda en el borde inferior. Las líneas verticales indican el centro, la distancia entre la parte superior del hombro y la de debajo del brazo; la distancia de debajo del brazo a la cintura, de la cintura a la cadera, y de la cadera al borde inferior de la falda. El diagrama B presenta el molde de guía para la manga, entre la parte de encima, Es un molde sencillo, con marcas para la parte más ancha de arriba de la manga, la anchura del codo y la anchura de la muñeca, y verticalmente la profundidad de la profundidad entre la bo-camanga abajo y el codo y entre el codo y el borde de la muñeca o puño. Son estas las medidas más importantes que dejen marcarse en todo caso, en la prenda, sea el estribo general podrán variar, reñandose de las de común, las de los pueden no seguir la curva exactamente, tendrá que ser lo más masiado, en los puntos indicados. El primer paso es copiar el molde en un pedazo de papel grueso en duplicado, de manera que se tengan ambos del frente y el reverso de la espalda. El frente de este molde es preparado para guarselo en el diagrama A. Las líneas que allí aparecen, son de hilvan o también podrán marcarse con un lápiz grueso, si el papel es lo suficientemente tieso. Con estas líneas se marca la anchura inmediatamente debajo de los brazos, la parte más ancha de la cadera, la más ancha de la cintura, y de la falda en el borde inferior. Las líneas verticales indican el centro, la distancia entre la parte superior del hombro y la de debajo del brazo; la distancia de debajo del brazo a la cintura, de la cintura a la cadera, y de la cadera al borde inferior de la falda. El diagrama B presenta el molde de guía para la manga, entre la parte de encima, Es un molde sencillo, con marcas para la parte más ancha de arriba de la manga, la anchura del codo y la anchura de la muñeca, y verticalmente la profundidad de la profundidad entre la bo-camanga abajo y el codo y entre el codo y el borde de la muñeca o puño. Son estas las medidas más importantes que dejen marcarse en todo caso, en la prenda, sea el estribo general podrán variar, reñandose de las de común, las de los pueden no seguir la curva exactamente, tendrá que ser lo más masiado, en los puntos indicados. El primer paso es copiar el molde en un pedazo de papel grueso en duplicado, de manera que se tengan ambos del frente y el reverso de la espalda. El frente de este molde es preparado para guarselo en el diagrama A. Las líneas que allí aparecen, son de hilvan o también podrán marcarse con un lápiz grueso, si el papel es lo suficientemente tieso. Con estas líneas se marca la anchura inmediatamente debajo de los brazos, la parte más ancha de la cadera, la más ancha de la cintura, y de la falda en el borde inferior. Las líneas verticales indican el centro, la distancia entre la parte superior del hombro y la de debajo del brazo; la distancia de debajo del brazo a la cintura, de la cintura a la cadera, y de la cadera al borde inferior de la falda. El diagrama B presenta el molde de guía para la manga, entre la parte de encima, Es un molde sencillo, con marcas para la parte más ancha de arriba de la manga, la anchura del codo y la anchura de la muñeca, y verticalmente la profundidad de la profundidad entre la bo-camanga abajo y el codo y entre el codo y el borde de la muñeca o puño. Son estas las medidas más importantes que dejen marcarse en todo caso, en la prenda, sea el estribo general podrán variar, reñandose de las de común, las de los pueden no seguir la curva exactamente, tendrá que ser lo más masiado, en los puntos indicados. El primer paso es copiar el molde en un pedazo de papel grueso en duplicado, de manera que se tengan ambos del frente y el reverso de la espalda. El frente de este molde es preparado para guarselo en el diagrama A. Las líneas que allí aparecen, son de hilvan o también podrán marcarse con un lápiz grueso, si el papel es lo suficientemente tieso. Con estas líneas se marca la anchura inmediatamente debajo de los brazos, la parte más ancha de la cadera, la más ancha de la cintura, y de la falda en el borde inferior. Las líneas verticales indican el centro, la distancia entre la parte superior del hombro y la de debajo del brazo; la distancia de debajo del brazo a la cintura, de la cintura a la cadera, y de la cadera al borde inferior de la falda. El diagrama B presenta el molde de guía para la manga, entre la parte de encima, Es un molde sencillo, con marcas para la parte más ancha de arriba de la manga, la anchura del codo y la anchura de la muñeca, y verticalmente la profundidad de la profundidad entre la bo-camanga abajo y el codo y entre el codo y el borde de la muñeca o puño. Son estas las medidas más importantes que dejen marcarse en todo caso, en la prenda, sea el estribo general podrán variar, reñandose de las de común, las de los pueden no seguir la curva exactamente, tendrá que ser lo más masiado, en los puntos indicados. El primer paso es copiar el molde en un pedazo de papel grueso en duplicado, de manera que se tengan ambos del frente y el reverso de la espalda. El frente de este molde es preparado para guarselo en el diagrama A. Las líneas que allí aparecen, son de hilvan o también podrán marcarse con un lápiz grueso, si el papel es lo suficientemente tieso. Con estas líneas se marca la anchura inmediatamente debajo de los brazos, la parte más ancha de la cadera, la más ancha de la cintura, y de la falda en el borde inferior. Las líneas verticales indican el centro, la distancia entre la parte superior del hombro y la de debajo del brazo; la distancia de debajo del brazo a la cintura, de la cintura a la cadera, y de la cadera al borde inferior de la falda. El diagrama B presenta el molde de guía para la manga, entre la parte de encima, Es un molde sencillo, con marcas para la parte más ancha de arriba de la manga, la anchura del codo y la anchura de la muñeca, y verticalmente la profundidad de la profundidad entre la bo-camanga abajo y el codo y entre el codo y el borde de la muñeca o puño. Son estas las medidas más importantes que dejen marcarse en todo caso, en la prenda, sea el estribo general podrán variar, reñandose de las de común, las de los pueden no seguir la curva exactamente, tendrá que ser lo más masiado, en los puntos indicados. El primer paso es copiar el molde en un pedazo de

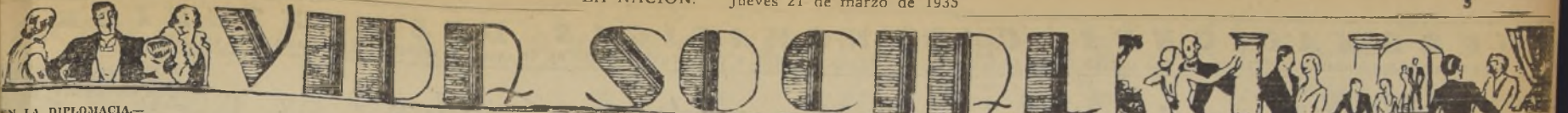

EN LA DIPLOMACIA.

El Gobierno Real de Rumania ha confiado la protección de sus intereses y de los intereses de los ciudadanos rumanos en Chile al Encargado de Negocios de Bucarest, señor Jaroslav Nestobek. Se atenderá para los asuntos de los ciudadanos rumanos en la Legación de Chile, Av. Ejército 306.

EL MINISTRO EN SUECIA.

El Ministro de Chile en Suecia, señor Enrique L. Wessel y señora, partirán a ese país el 23 del presente.

CONFERENCIA.

Hoy a las 6.45, en el hogar de un grupo de estudiantes de Filosofía Antigua, en Natalmi 18, hablará la conferencista socialista, doctora Elena Schustat de Reddehl, sobre el tema: "El principio superior del hombre y su relación con los planos espirituales". Es un estudio basado en el trabajo de filósofos de la Era Pre-cristiana.

MANIFESTACION.

Esta noche se efectuará en el restaurant Express una comida, que le ofrezcan un grupo de amigas y amigos al Dr. L. Schindler Herman, con motivo de su viaje a Estados Unidos.

AL BRASIL.

El 24 regresará al Brasil el secretario de la Embajada de Chile, señor Sergio Runcus Lavín.

El yodo chileno enemigo de la PIORREA!

Uno de los progresos científicos más importantes, es la comprobación científica del valor extraordinario del yodo chileno en el tratamiento y prevención de la piorrea. Así se ha podido constatar que una pasta dentífica que contenga pequeñas cantidades de yodo en exacta dosificación, no sólo blanquea los dientes y evita la carie, sino que también combate eficazmente la piorrea (dientes flojos, encías blancas y sangrantes). La única pasta dentífica en Chile, que contiene yodo, es la Pasta Yodent "18" que se encuentra en venta en todas las farmacias del país.

NOVIOS!

Argollas de oro, garantizadas, macizas, selladas y grabadas, desde 98 pesos el par.

CASA SOSTIN. "FABRICA DE ARGOLLAS" Nueva York 66, cast. esp. Ahumada V-NO.

Matrimonio Sánchez Errázuriz-Pereira Irrazábal



Señorita Isabel Pereira Irrazábal, cuyo matrimonio con el señor Renato Sánchez Errázuriz, será bendecido hoy privadamente en la Iglesia de San Vicente de Paul, a las 12 M. Pondrá las bendiciones el Ilustre y Rvdo. señor Arzobispo de Santiago, don José Horacio Campillo. Servirán de padrinos, por parte de la novia, don Guillermo Pereira Iñiguez y la señora Isabel Irrazábal de Pereira. Por parte del novio, don Federico Sánchez Errázuriz y la señora Elena Errázuriz de Sánchez. Testigos en el matrimonio religioso: por parte de la novia, don Luis Pereira Iñiguez, don Sergio Irrazábal Correa, don Fernando Irrazábal Fernández, en representación de don FALLECIMIENTO.— Ha delado de existir en África, el antiguo y meritorio empleado de la Aduana de ese puerto, don Guillermo Brack.

CALZADO RUDLOFF VALDIVIA VENDE EXCLUSIVAMENTE A PRECIOS de FABRICA

Señores Comerciantes, Industriales, Agricultores y Público en General. Nuevas Tarifas Postales REFORMADAS PARA 1935.

Cursos de Economía Doméstica para Señoras y Señoritas. Está abierta la matrícula para estos cursos que se iniciarán próximamente. COMPAÑIA DE GAS DE SANTIAGO Santo Domingo 1061

Dos Farmacéuticos competentes necesita DROPA, Valparaíso.

EN HONOR DEL EMBAJADOR DEL BRASIL.

Esta noche, en el Club de la Unión, se celebrará la comida que ofrece el Ministro de Relaciones con Miguel Crucega, en honor del Embajador del Brasil, Excmo. Sr. Rodrigues Alves. Un grupo de sus amistades le festejará el viernes con un almuerzo en el Club de la Unión.

EL MINISTRO FREIRE.

El Ministro de Chile en Francia, don Fernando Freire García de la Huerta y señora María Walker de Freire, llegaron a Santiago a fines de mayo.

A BORDO DEL "SANTA LUCIA".

El "Santa Lucía" de la Grace Line, que zarpa de Valparaíso el 23 del presente, viajarán a su bordo entre otras las siguientes personas: Señor Oscar Valenzuela e hijas, presidente de la Comisión de Relaciones del Senado, en viaje a Nueva York. Señora E. J. Sparks e hija, esposa del Secretario de la Embajada de Estados Unidos en Guayaquil.

PASAJEROS DE LA LAN.

Al Norte: Santiago a La Serena: señor Enrique Vergara. Del Norte: Arica a Antofagasta: señor T. Lacey; Iquique a Antofagasta, señor Salvador Riquelme; A Talca: señor Teófilo Aravena; A Santiago: señor Jorge Covarrubias; La Serena a Santiago: señor Raúl Castro, señor Guy Wilson; Ovalle a Santiago, señor Leopoldo García, señor Máximo Latrille.

MATRIMONIO CONCERTADO.

Ayer ha quedado concertado el matrimonio de la señorita Adriana Lagarrigue Montt con el señor Alfredo del Río Verdugo.

Ha quedado concertado últimamente el matrimonio de la señorita Lola Troncoso Urrutú con el señor Edgar W. Tatman.

FUNCION DE BENEFICIO.

El sábado próximo, se celebrarán las matinees de beneficio pro Asilo de Niños Vagos del barrio Mapocho, organizadas por el Estado de Piedad de Chile. Esta institución, de acuerdo con la Empresa Condor, quien ha tomado toda clase de facilidades, ha establecido estas funciones que se efectuarán en el Teatro Bolmaceda todos los sábados en la tarde, y cuyo producto se destinará íntegro a la hermosa obra social de construir un Asilo para los niños vagos del barrio ultra-Mapocho.

IN MEMORIAM.

Hoy, aniversario del fallecimiento de la señora Trinidad Molina de Ramos, se oficiará una misa en el Sagrario a las 9.30, por el descanso de su alma.

LA TIENDA "RUDVAL" Mi jabón predilecto para el tocador y el baño es el JABÓN DERMAL.

VIAJEROS.— El señor Bolívar del Piarro y señora Sara Muñoz de Valparaíso, han regresado de Valparaíso. Ha regresado de San Alfonso la señorita Bonicha Daxrud Guardia, acompañada de su hermano Hinard.

A EUROPA.— Próximamente se dirigirá a Europa, acompañada de su hija Gabriela, la señora Elena Errázuriz y de Sánchez.

MATRIMONIO.— El domingo pasado se efectuó privadamente, en la Hacienda Coigue, el matrimonio de la señorita Carmen Díaz Villagra con el doctor señor José María Fuga Monsalvo.

"Instituto San Martín", Av. Vicuña Mackenna 690. Todos los alumnos de este establecimiento, que studieron exámenes, fueron promovidos al curso siguiente, sin excepción. Tiene exámenes válidos: Profesores de Estado, Cursos de Humanidades, Preparatoria y Kindergarten, Freche internos, medicina física, exterior, Ene-barba, Sárnikov, de Licencias, etc. En preparatoria se abarza dos cursos en un año. Servicio médico a cargo de la doctora señora Clara Barria Vidal. Atención especial y fidedigna, para internos de provincias. Matrícula abierta. Clases principiarán el 18 de marzo. Director: Sr. Rudecindo Barria Osarzan.

ENFERMOS.— Se encuentra enferma de cuidado la señora Amalia Viches de Marín. Sigue mejor, en Valparaíso, la señora Elena Valle de Meza. Ha sido operada en el Pensionado del Hospital del Salvador, la señora Josefa de Vega López, esposa de don Eleazar Vega López. Su estado es satisfactorio.

MATINEE INFANTIL



Al Garden Party ofrecido por la Srta. María Yamirig Sak B. a un grupo de sus amiguitas en su quinta en Pedro de Valdivia, asistieron las siguientes Stas: Leonor Casanova, Rosita Bronfan, Betty, Luisa Bronder, Lillana Escobar, Inés y Clara Costa, Elena Lémus, Leonor y Gabriela Hotshilla, y Carlota Komalof.

MUSICA LA IDEA LANZADA POR LA SECCION MUSICA DE ESTE DIARIO DE SOLEMNIZAR EL 250.º ANIVERSARIO DEL NACIMIENTO DE BACH

Encontró una entusiasta acogida en todos los Centros Musicales de Santiago. Damos a continuación los programas de todos los conciertos que a pedido de la Sección Música de "LA NACION", se realizarán para conmemorar el 250.º aniversario del nacimiento del gran compositor germano, Juan Sebastián Bach.

EN LA BASILICA DE LA MEICED

- 1.º Bach. — De lo alto del cielo, yo he descendido; coral para órgano. 2.º Pastoral en fa mayor. 3.º Sonata N.º 2. 4.º Fantasia en sol mayor. 5.º Gran preludio y fuga en re mayor. 6.º Gran tosta y fuga en re menor. 7.º Gran preludio y fuga en la menor. 8.º Gran preludio y fuga en do mayor. 9.º Gran preludio y fuga en la menor. 10.º 3 Corales cantados por el Coro Santa Cecilia.

"BACH EN LA EVOLUCION MUSICAL CHILENA" Conferencia por Radio

Hoy día, con motivo del 250.º aniversario del nacimiento de Juan Sebastián Bach, la Radio "Cooperativa Vitelicia", asociándose a las diversas manifestaciones artísticas que este aniversario ha dado lugar, destinará una hora especial a la audición de grandes obras de este gran compositor, precedidas de una cierta conferencia a cargo del profesor de la Facultad de Bellas Artes, don Jorge Urrutia B., cuyo título es: "Bach en la evolución musical chilena". Esta transmisión tendrá lugar a las 13 horas.

RADIO CHILENA

- 1. Breves palabras del Decano de la Facultad, don Domingo Santa Cruz. 2. Suite en re mayor, para orquesta. 3. Preludio y fuga en do sostenido mayor. Piano. 4. Concierto italiano, para clavicé. 5. Dos arias: "Es ist vollbracht" y "Aus liebe will mein Trianland sterben". 6. Coral: "Jesus, alegría del hombre". 7. Variaciones de Goldberg Nos. XXIV y XXV, para clavicé. 8. Cantata "Christ lag in Todesbanden", para coros y orquesta. 9.º Mañana viernes, a las 1 P. M., tercera audición Bach, ofrecida por la Sociedad Amigos del Arte, y en la cual, entre otros números de gran valor artístico.

NO TRATE DE DISIMULAR con cremas y polvos los barros, granos, espinillas, etc. productivos por el mal funcionamiento del intestino. Aliméntese tomando el laxante ideal por excelencia de sabor exquisito que no causa náuseas ni retorciones. Los chiclets laxantes "Supra" le devolverán a su cutis su natural lozanía.

CLUB DE SEÑORAS.

Hoy, uno de los mayores éxitos de Constance Bennet ha sido la bellísima película "Soñando contra el mundo", que se ha dado en este teatro con mucho acierto. Hoy, en sus funciones de 6.30 y 8.34 la exhibirá nuevamente. Lujosa y atrayente producción. Mañana viernes, en funciones sociales se dará "Embrujo chino", por la celebrada actriz Ana May Wong. El sábado se exhibirá la película en español "Los Amores", por Mona María, José Crespo y Mimi Arguilla. Domingo, dos grandes funciones. Matinee para señoras y menores muy escogida. CLASES.— Hoy, de 2 a 4 P. M., Piano, señor Rojas; 4 a 6 Cantos, señora Padovani; 3 a 5 Sombrosos. Pueden tomar estos cursos quienes deseen, inscribiéndose en Secretaría.

VIAJEROS VIA PANAGRA.

A Buenos Aires: señor Alberto Pierrot, señor William Crowell, señor J. L. Day, señor Enrique Stassart, señor Augusto Carozzi, señor Félix Fernández, señor Nicolás Díazpulos, señora Laura Díazpulos, señor Luis Colombo, señora María de Dujendri, señor Alejandro Shaw, señor Enrique Shaw, señora María de la Cruz, señor Manuel de Bolgne, señora Josefa de Fernández, señor Ralph Answorth, A Antofagasta: señor Alfonso Moffat, señor Robert Wald, señor C. W. Webster.

Concierto BACH

En conmemoración del 250.º aniversario del cumpleaños de Juan Sebastián Bach, se llevará a efecto un Concierto Espiritual en la Iglesia Alemana de Los Leones (Avenida Lota 2000, entre 25, paradero esquina Avenida General Kornier), hoy jueves, a las 19.15 horas. Este concierto es público. La entrada se ha fijado en \$ 3.300. Damos a continuación el programa:

- 1. Juan S. Bach. — Preludio y fuga en si menor, para órgano. 2. G. F. Handel. — Largo de la menor, para violoncello y órgano. 3. J. S. Bach. — Tocata y fuga en re menor, para violoncello solo. 4. J. S. Bach. — Partita de sol mayor, para violoncello solo. 5. Franz Liszt. — Fantasia de fuga sobre el nombre de Bach (si bemol, la, de, si). Órgano: Germán Kock. Violoncello: Dobrina Franulic.

CALLOS UNICO MEDIO EFICAZ Los Zino-pads del Dr. Scholl suprimen la presión y roce del calzado, aliviando el dolor en un instante. Las cajas de "Zino-pads" incluyen ahora GRATIS, Discos Medicados. Aplíquese uno sobre el callo y lo retirará en poco tiempo. La caja de "Zino-pads" con Discos Medicados vale \$ 4.00. Zino-pads Dr. Scholl Aplicado-Callos Eliminados!

CALLE HUERFANOS 1032 ESPECIALIDAD CALZADO PARA COLEGALES.

GRAFOLOGIA QUIROMANCIA

EVELYN Recién llegada de Europa y Estados Unidos, atiende al público en su estudio del Hotel Crillon, departamento 41.

Caja de Seguro Obligatorio CONCURSO DE VISITADORA SOCIAL. Se llama a concurso para proveer el cargo de Visitadora Social del Consultorio Unión Anarcista, Sábados de Licencias, con una renta mensual de \$ 400, y \$ 50, también mensuales, para movilización. Pueden presentar los antecedentes respectivos las Visitadoras Sociales que se interesen por ingresar a la Caja de Seguro Obligatorio. Con los antecedentes indicados se formará una lista de atención, que se considerará válida por seis meses, y en virtud de la cual se irán llenando los puestos que vacuen en los cargos mencionados. Los antecedentes se recibirá hasta el 28 del presente mes, en Moravia, a las 12 horas, Inspección del Servicio Social, Caja del Seguro Obligatorio, de 3 a 5. Cte. G

INFORMACIONES CABLEGRAFICAS DEL EXTERIOR

DE NUESTROS CORRESPONSALES ESPECIALES; DE THE UNITED PRESS ASSOC., VIAS ALL AMERICA CABLES Y WEST COATS CABLE; DE TRANSOCEAN (RADIOGRAMAS) Y DE STAMPA ITALIANA.

PROGRAMA DE CONSTRUCCIONES NAVALES

PARIS, 20.—(U. P.)—Aguiloneados por el desahucio de los clausulas militares del Tratado de Versalles y las informaciones de que Alemania piensa construir una flota de 400.000 toneladas, la Cámara francesa está apurando su programa naval de 1935, mediante un procedimiento legislativo.

La Comisión de Finanzas aprobó el proyecto ayer y a espera que la Cámara lo apruebe con el mínimo de debate. La Comisión Naval restó hoy día su aprobación a la medida. Esta medida incluye la construcción, en el término de año, de un acorazado, cuyo tonelaje se ha especificado.

Se cree, en general, que el acorazado tendrá 35.000 toneladas, lo mismo que los buques italianos acordados en el otoño último. Además, Francia construirá otro barco de la misma clase en 1937, respondiendo así a la medida italiana, sin tener que hacer asignaciones para los dos costosas unidades al mismo tiempo.

El proyecto también incluye la construcción de dos destructores, poniendo el gasto total de las construcciones navales de este año en cerca de 1.000.000.000 de francos.

El Ministro de Marina, Latri, hace resaltar en este punto que espera conservar las construcciones dentro del límite estricto del tonelaje fijado en el Tratado de Versalles, y hacer de todo un programa una cuestión de recompensas. Pero esto sólo es posible si los franceses llegan a un acuerdo con Italia para la construcción de los acorazados. Si no lo hay, Francia está determinada a mantener la superioridad naval. La insistencia sobre este punto hizo que Francia no firmara el Tratado de Londres.

Explicando la posición francesa, Pietri dijo a la Comisión Naval: "El Gobierno ha manifestado su deseo de permanecer dentro de los límites del Tratado, el que permanecerá en vigencia hasta 1937, pero otras naciones signatarias del Tratado ya han lanzado al agua buques o han hecho saber su intención de construirlos".

PARIS, 20.—(U. P.)—La Comisión de Marina, de la Cámara de Diputados, estudió los detalles del segundo buque de línea de 35.000 toneladas que se proyecta construir.

La Comisión de Ejército, de la Cámara, decidió hacer un estudio de la fabricación de armamento, y ha citado al Ministro de la Guerra, general Maurin, para que explique ante la Comisión el nuevo programa de armamento para contrarrestar el nuevo rearme alemán.

RUMORES DESMENTADOS

PARIS, 20.—(U. P.)—El hecho de París publica esta mañana noticias fechadas en Londres en las que cita rumores diversos. Entre estos rumores se encuentra el siguiente: "En Baviera fueron arrestados 32 jefes de las tropas de Asch y de las tropas nazis alejadas, que quisieron entregar el mando a los nuevos oficiales de la Reichwehr. Estos arrestos se efectuaron el 21 de enero. Quince de ellos fueron enviados a Berlín, y desde entonces no se ha sabido más de ellos. Los otros 17 jefes fueron llevados al campamento o campo de concentración de Dachau, siendo ejecutados el 1 de enero. Los legionarios austriacos se hicieron cargo del fusilamiento. Mil quinientos soldados de la Legión austriaca, que no se encuentran concentrados en Dachau, cuidan de los batallones de Tropas Nazis Esclavas".

La United Press pidió confirmación de estos rumores.

FRANCIA

firmación de estos rumores y los funcionarios correspondientes negaron terminantemente que hubiera verificación alguna de verdad en ellos.

Durante el día de hoy la Bolsa de París ha sido agitada por los rumores más fantásticos. Hasta se ha rumoreado el asesinato del Embajador de Francia en Berlín, otra especie que también carece de base en absoluto.

APROBADA LA AYUDA A ARGELIA

PARIS, 20.—(U. P.)—El Gabinete aprobó el proyecto del Ministro del Interior, M. Marcel Reginier, referente a los auxilios provisionales e inmediatos que necesita Argelia.

Este proyecto asigna al Gobernador General de Argelia 550 millones de francos para ser distribuidos entre los argelinos necesitados.

"Francia odia la guerra y adoptará todas las medidas para mantener la paz"

declaró el Premier Flandin en el Senado, al pedir la aprobación del aumento del servicio militar a dos años. — La Cámara, por su parte, aprobó un programa de construcciones navales por mil millones de francos

UN VOTO DE CONFIANZA DE 263 CONTRA 21 OBTUVO EL GOBIERNO

PARIS, 20.—(U. P.)—El Premier francés, M. Flandin, hizo una enérgica defensa, durante la sesión de la tarde de hoy del Senado, de la medida adoptada por el Senado respecto del servicio militar, manifestando al respecto que no había tiempo que perder. Habló sin apurarse con apuntes, no obstante ser larga su declaración.

En respuesta el Senado, por 263 votos contra 21, aprobó una moción de confianza al Gobierno, por su proyecto tendiente a la prolongación del período de servicio militar.

"Hitler — dijo M. Flandin, debiera volver a leer la historia de la guerra, los hechos en su lugar. No es verdad que el pueblo alemán haya depositado voluntariamente las armas después de cuatro años y medio de una guerra que él no deseaba."

Respecto de la responsabilidad referente al estallido de la guerra, dijo que hacia ya mucho tiempo que la opinión del mundo se había pronunciado.

"Con referencia a esas apreciaciones — continuó — yo pediría a Hitler que volviera a leer las memorias de uno de sus más grandes predecesores, el Príncipe von Bulow, relacionadas con las condiciones en que se hizo la declaración de guerra entre Alemania y Rusia."

"No es por medio del olvido de la responsabilidad de los educadores chilenos, sino que existían ya desde hacía mucho tiempo, como ha quedado demostrado en los datos que hemos presentado en nuestra declaración referente al rearme alemán". Luego después dijo:

"Queremos demostrar al mundo, al mantenernos dentro de la estructura del servicio militar de un año, que Francia sigue dispuesta a hacer todos los esfuerzos tendientes a asegurar el desarrollo dentro de los límites de los recursos nacionales."

El Secretario de Agricultura, Mr. H. Wallace, abolió todas las restricciones para sembrar trigo durante la primavera de 1935, con el fin de evitar una posible escasez, con motivo de la sequía y las tormentas de polvo.

Este decreto fue seguido de los cálculos rutinarios del Departamento de Agricultura, indicando que la cosecha de 1935 será de 670.000.000 de bushels de trigo, lo que deja un excedente de sólo 100.000.000 de bushels sobre las necesidades domésticas.

WASHINGTON, 20 (U. P.)—El señor Benjamin Cohen ofreció un almuerzo a los educacionistas chilenos que se encuentran en esta ciudad. Entre los invitados se pudo anotar a las siguientes personas: señora Riching, señores: Freyre Santander, Manuel Trucco, Casullo Nájera, Pinot, Summer, Wallis y Leo S. Rowe. Hubo más de cien otros miembros, incluyendo a los secretarios-ayudantes de varios departamentos.

La misión, formada por los educadores chilenos, partirá a Nueva York esta noche, a excepción de la señora Amanda Labarca, quien se detendrá en Filadelfia.

WASHINGTON, 20 (U. P.)—El Secretario de Agricultura, Mr. H. Wallace, abolió todas las restricciones para sembrar trigo durante la primavera de 1935, con el fin de evitar una posible escasez, con motivo de la sequía y las tormentas de polvo.

Este decreto fue seguido de los cálculos rutinarios del Departamento de Agricultura, indicando que la cosecha de 1935 será de 670.000.000 de bushels de trigo, lo que deja un excedente de sólo 100.000.000 de bushels sobre las necesidades domésticas.

WASHINGTON, 20 (U. P.)—El señor Benjamin Cohen ofreció un almuerzo a los educacionistas chilenos que se encuentran en esta ciudad. Entre los invitados se pudo anotar a las siguientes personas: señora Riching, señores: Freyre Santander, Manuel Trucco, Casullo Nájera, Pinot, Summer, Wallis y Leo S. Rowe. Hubo más de cien otros miembros, incluyendo a los secretarios-ayudantes de varios departamentos.

Los negros de Nueva York se amotinaron

Falsa noticia del asesinato de un niño negro, provocó el disturbio. — Se culpa a los comunistas

tormenta de polvo

DELEGADO ANTE LA CONFERENCIA COMERCIAL PANAMERICANA

WASHINGTON, 20 (U. P.)—Fuentes oficiales dan a entender que Mr. Spruille Braden será delegado de los Estados Unidos ante la Conferencia Comercial Panamericana de Buenos Aires, pero el anuncio oficial todavía no se ha hecho.

También se nombra como probables participantes al Embajador norteamericano en Argentina, Mr. Alexander W. Wodell, y a Alexander Dye, y también a los agregados comerciales norteamericanos en Río de Janeiro y Santiago de Chile.

Mr. Braden ha estado muy activo en los meses recientes, fomentando el arbitraje comercial interamericano.

WASHINGTON, 20 (U. P.)—El señor Benjamin Cohen ofreció un almuerzo a los educacionistas chilenos que se encuentran en esta ciudad. Entre los invitados se pudo anotar a las siguientes personas: señora Riching, señores: Freyre Santander, Manuel Trucco, Casullo Nájera, Pinot, Summer, Wallis y Leo S. Rowe. Hubo más de cien otros miembros, incluyendo a los secretarios-ayudantes de varios departamentos.

La misión, formada por los educadores chilenos, partirá a Nueva York esta noche, a excepción de la señora Amanda Labarca, quien se detendrá en Filadelfia.

WASHINGTON, 20 (U. P.)—El Secretario de Agricultura, Mr. H. Wallace, abolió todas las restricciones para sembrar trigo durante la primavera de 1935, con el fin de evitar una posible escasez, con motivo de la sequía y las tormentas de polvo.

Este decreto fue seguido de los cálculos rutinarios del Departamento de Agricultura, indicando que la cosecha de 1935 será de 670.000.000 de bushels de trigo, lo que deja un excedente de sólo 100.000.000 de bushels sobre las necesidades domésticas.

WASHINGTON, 20 (U. P.)—El señor Benjamin Cohen ofreció un almuerzo a los educacionistas chilenos que se encuentran en esta ciudad. Entre los invitados se pudo anotar a las siguientes personas: señora Riching, señores: Freyre Santander, Manuel Trucco, Casullo Nájera, Pinot, Summer, Wallis y Leo S. Rowe. Hubo más de cien otros miembros, incluyendo a los secretarios-ayudantes de varios departamentos.

La misión, formada por los educadores chilenos, partirá a Nueva York esta noche, a excepción de la señora Amanda Labarca, quien se detendrá en Filadelfia.

WASHINGTON, 20 (U. P.)—El Secretario de Agricultura, Mr. H. Wallace, abolió todas las restricciones para sembrar trigo durante la primavera de 1935, con el fin de evitar una posible escasez, con motivo de la sequía y las tormentas de polvo.

Este decreto fue seguido de los cálculos rutinarios del Departamento de Agricultura, indicando que la cosecha de 1935 será de 670.000.000 de bushels de trigo, lo que deja un excedente de sólo 100.000.000 de bushels sobre las necesidades domésticas.

WASHINGTON, 20 (U. P.)—El señor Benjamin Cohen ofreció un almuerzo a los educacionistas chilenos que se encuentran en esta ciudad. Entre los invitados se pudo anotar a las siguientes personas: señora Riching, señores: Freyre Santander, Manuel Trucco, Casullo Nájera, Pinot, Summer, Wallis y Leo S. Rowe. Hubo más de cien otros miembros, incluyendo a los secretarios-ayudantes de varios departamentos.

INVENTOR CHILENO FALLECIO EN BARCELONA

BARCELONA, 20.—(U. P.)—Falleció el ingeniero chileno don Gustavo Monteverde, especializado en radiotelefonía. Inventó, entre otras cosas, la lámpara ultravioleta, Padecia de endocarditis.

PERU

CONVENCION DE ROTARIOS

LIMA, 20 (U. P.)—La convención de los clubs rotarios peruanos que se celebró en Ica, eligió como gobernador, para el período 1935-1936 a don Fernando Carvajal. La convención acordó asistir a la reunión internacional que se verificará en junio en la Ciudad de México.

CHICO

BOLIVIANOS BOMBARDAN BASE AEREA PARAGUAYA

LA PAZ, marzo 20 (U. P.)—El Ministerio de la Guerra informa que en la tarde de ayer las escuadrillas aéreas bolivianas bombardearon la base aérea El Simbolar, situada al nor-este de Pozo el Durro. Las bombas cayeron alrededor de cinco aviones enemigos concentrados en dicha base, dañándolos seriamente.

LA PAZ, marzo 20 (U. P.)—El Ministerio de la Guerra informa que en la tarde de ayer las escuadrillas aéreas bolivianas bombardearon la base aérea El Simbolar, situada al nor-este de Pozo el Durro. Las bombas cayeron alrededor de cinco aviones enemigos concentrados en dicha base, dañándolos seriamente.

LA PAZ, marzo 20 (U. P.)—El Ministerio de la Guerra informa que en la tarde de ayer las escuadrillas aéreas bolivianas bombardearon la base aérea El Simbolar, situada al nor-este de Pozo el Durro. Las bombas cayeron alrededor de cinco aviones enemigos concentrados en dicha base, dañándolos seriamente.

LA PAZ, marzo 20 (U. P.)—El Ministerio de la Guerra informa que en la tarde de ayer las escuadrillas aéreas bolivianas bombardearon la base aérea El Simbolar, situada al nor-este de Pozo el Durro. Las bombas cayeron alrededor de cinco aviones enemigos concentrados en dicha base, dañándolos seriamente.

LA PAZ, marzo 20 (U. P.)—El Ministerio de la Guerra informa que en la tarde de ayer las escuadrillas aéreas bolivianas bombardearon la base aérea El Simbolar, situada al nor-este de Pozo el Durro. Las bombas cayeron alrededor de cinco aviones enemigos concentrados en dicha base, dañándolos seriamente.

LA PAZ, marzo 20 (U. P.)—El Ministerio de la Guerra informa que en la tarde de ayer las escuadrillas aéreas bolivianas bombardearon la base aérea El Simbolar, situada al nor-este de Pozo el Durro. Las bombas cayeron alrededor de cinco aviones enemigos concentrados en dicha base, dañándolos seriamente.

LA PAZ, marzo 20 (U. P.)—El Ministerio de la Guerra informa que en la tarde de ayer las escuadrillas aéreas bolivianas bombardearon la base aérea El Simbolar, situada al nor-este de Pozo el Durro. Las bombas cayeron alrededor de cinco aviones enemigos concentrados en dicha base, dañándolos seriamente.

LA PAZ, marzo 20 (U. P.)—El Ministerio de la Guerra informa que en la tarde de ayer las escuadrillas aéreas bolivianas bombardearon la base aérea El Simbolar, situada al nor-este de Pozo el Durro. Las bombas cayeron alrededor de cinco aviones enemigos concentrados en dicha base, dañándolos seriamente.

LA PAZ, marzo 20 (U. P.)—El Ministerio de la Guerra informa que en la tarde de ayer las escuadrillas aéreas bolivianas bombardearon la base aérea El Simbolar, situada al nor-este de Pozo el Durro. Las bombas cayeron alrededor de cinco aviones enemigos concentrados en dicha base, dañándolos seriamente.

INVENTOR CHILENO FALLECIO EN BARCELONA

BARCELONA, 20.—(U. P.)—Falleció el ingeniero chileno don Gustavo Monteverde, especializado en radiotelefonía. Inventó, entre otras cosas, la lámpara ultravioleta, Padecia de endocarditis.

PERU

CONVENCION DE ROTARIOS

LIMA, 20 (U. P.)—La convención de los clubs rotarios peruanos que se celebró en Ica, eligió como gobernador, para el período 1935-1936 a don Fernando Carvajal. La convención acordó asistir a la reunión internacional que se verificará en junio en la Ciudad de México.

CHICO

BOLIVIANOS BOMBARDAN BASE AEREA PARAGUAYA

LA PAZ, marzo 20 (U. P.)—El Ministerio de la Guerra informa que en la tarde de ayer las escuadrillas aéreas bolivianas bombardearon la base aérea El Simbolar, situada al nor-este de Pozo el Durro. Las bombas cayeron alrededor de cinco aviones enemigos concentrados en dicha base, dañándolos seriamente.

LA PAZ, marzo 20 (U. P.)—El Ministerio de la Guerra informa que en la tarde de ayer las escuadrillas aéreas bolivianas bombardearon la base aérea El Simbolar, situada al nor-este de Pozo el Durro. Las bombas cayeron alrededor de cinco aviones enemigos concentrados en dicha base, dañándolos seriamente.

LA PAZ, marzo 20 (U. P.)—El Ministerio de la Guerra informa que en la tarde de ayer las escuadrillas aéreas bolivianas bombardearon la base aérea El Simbolar, situada al nor-este de Pozo el Durro. Las bombas cayeron alrededor de cinco aviones enemigos concentrados en dicha base, dañándolos seriamente.

LA PAZ, marzo 20 (U. P.)—El Ministerio de la Guerra informa que en la tarde de ayer las escuadrillas aéreas bolivianas bombardearon la base aérea El Simbolar, situada al nor-este de Pozo el Durro. Las bombas cayeron alrededor de cinco aviones enemigos concentrados en dicha base, dañándolos seriamente.

LA PAZ, marzo 20 (U. P.)—El Ministerio de la Guerra informa que en la tarde de ayer las escuadrillas aéreas bolivianas bombardearon la base aérea El Simbolar, situada al nor-este de Pozo el Durro. Las bombas cayeron alrededor de cinco aviones enemigos concentrados en dicha base, dañándolos seriamente.

LA PAZ, marzo 20 (U. P.)—El Ministerio de la Guerra informa que en la tarde de ayer las escuadrillas aéreas bolivianas bombardearon la base aérea El Simbolar, situada al nor-este de Pozo el Durro. Las bombas cayeron alrededor de cinco aviones enemigos concentrados en dicha base, dañándolos seriamente.

LA PAZ, marzo 20 (U. P.)—El Ministerio de la Guerra informa que en la tarde de ayer las escuadrillas aéreas bolivianas bombardearon la base aérea El Simbolar, situada al nor-este de Pozo el Durro. Las bombas cayeron alrededor de cinco aviones enemigos concentrados en dicha base, dañándolos seriamente.

LA PAZ, marzo 20 (U. P.)—El Ministerio de la Guerra informa que en la tarde de ayer las escuadrillas aéreas bolivianas bombardearon la base aérea El Simbolar, situada al nor-este de Pozo el Durro. Las bombas cayeron alrededor de cinco aviones enemigos concentrados en dicha base, dañándolos seriamente.

LA PAZ, marzo 20 (U. P.)—El Ministerio de la Guerra informa que en la tarde de ayer las escuadrillas aéreas bolivianas bombardearon la base aérea El Simbolar, situada al nor-este de Pozo el Durro. Las bombas cayeron alrededor de cinco aviones enemigos concentrados en dicha base, dañándolos seriamente.

PARA CONSTRUCCIONES COLUMETA FERRO IMPORTADO El stock más completo.— Pedidos directos.— Todos perfiles. Lingotes, Zunchos, etc. RAAB, ROCHETTE, ROCA Y CIA. LTDA. DELICIAS 966, Santiago. BLANCO 2067, Valparaíso.

EL VIAJE DEL EMBAJADOR SEVIER A CHILE CRISTOBAL, 20.—(U. P.)—El Embajador de Estados Unidos en Chile, Mr. Hal Sevier, arribó en avión a esta ciudad, procedente de Ciudad de México y caldrá en el avión del viernes para Santiago. Sevier continúa afectado de los desórdenes intestinales que sufre desde algunos meses.

Estado Papal COMENPIO DEL ORGANISMO PAPA CIUDAD DEL VATICANO (U. P.)—"El Observador Romano", en el primer comentario publicado desde el sábado sobre la nueva situación internacional creada, dice: "La acción alemana, desgraciadamente, no ha esclaramento la situación que, durante las últimas semanas, ha ido oscureciéndose cada vez más. Confiamos en que el sentimiento de su responsabilidad sentido tanto por los hombres como por la civilización, estará impregnado de una invocación a la paz que tantas veces ha formulado el Papa".

Air France CORREO AEREO A EUROPA E INTERMEDIOS Salidas de Santiago los Sábados a las 7 de la mañana. LA CORRESPONDENCIA QUE SALDRA EL SABADO 23 LLEGARA A FRANCIA EL MIERCOLES (Correo rápido). La correspondencia salida de Francia el 17 de Chile el 20. INFORMES, Agustinas 1080.—Teléfono 80325. TERRAJAS para pernos, TERRAJAS para cañerías. PRENSAS para cañerías. TENAZAS para cañerías. CORTADORES para cañerías. MORRISON & CIA AHUMADA N° 67. TEL. 63263.

INFORMACIONES CABLEGRAFICAS DE EXTERIOR

DE NUESTROS CORRESPONSALES ESPECIALES; DE THE UNITED PRESS ASSOCS., VIAS ALL AMERICA CABLES Y WEST COATS CABLE; DE TRANSOCEAN (RADIOGRAMAS) Y DE STAMPA ITALIANA

Noticias breves

ROMA, 20. - Próximamente será publicado el decreto que modifica la composición del Comité Corporativo Central...

ROMA, 20. - Va aumentando en forma considerable el pedido de vinos italianos, en Pennsylvania...

PADUA, 20. - En la Feria Internacional que se llevará a cabo en esta ciudad, durante el próximo mes de junio...

SAN REMO, 20. - En esta importante ciudad balnearia se ha iniciado una serie de conferencias, denominada "Los lunes literarios"...

ROMA, 20. - Han entrado en vigencia importantes regulaciones en toda la red ferroviaria italiana...

San Bretaña EXPERTO EN ARMAMEN TOS ALEMAN EN LONDRES

LONDRES, marzo 2 (U. P.) - Noticias que circulan en los círculos del gobierno dicen que el experto desarmamentista al servicio de Hitler...

DERECHOS ADUANEROS DEL ACERO

LONDRES, 20 (U. P.) - Significativamente el Departamento del Tesoro ordenó esta noche elevar los derechos en los productos elementales de acero y hierro...

LONDRES, 20 (U. P.) - Los temores de la desvalorización del franco belga traiga como resultado un dumping de hierro y acero belga...

INSCRIPCIONES PARA EL "GRAND NATIONAL" LONDRES, 20 (U. P.) - Según la inscripción definitiva, los siguientes 28 caballeros participarán en el Grand National: Golden Miller...

"DENTRO DE TRES MESES SE INICIARA EL RESTABLECIMIENTO DE LA MONARQUIA EN GRECIA"

Esta predicción la hace Venizelos en reciente entrevista

PARIS, 20. - (U. P.) - El diario "Intransigeant" publicó hoy una entrevista hecha a Venizelos en Nápoles...

Thomond II, Royal Ranson, Reynold's Town, De la Niéga, Southern Hero, Brienz, Realy True, Bachelor Prince, Castle Irwell, Bally Brack, Alexnena, Blue Prince, Brave Cry, Emancipator, Four-

Alemania PERIODISTA QUE DESHONRABA AL NACISMO COLONIA, marzo 20. - (U. P.) - La policía anunció que ha detenido al periodista alemán...



TRIUNFO Lo mejor de lo mejor Para la ropa

Juan Malcom venció en la 4.ª etapa de "Gran Premio Internacional"

El segundo lugar correspondió a Arturo Kruse y el tercero a Mc Carthy

El escollo más difícil del Gran Premio Internacional Automovilístico, ha sido salvado ayer con la etapa Temuco-Neuquén...

La lucha entre el vencedor de la etapa, Mac Carthy y Kruse ha sido sensacional, finalizando a escasa diferencia de puntos...

El chileno José Eyzaguirre, a pesar de un contratiempo que le hizo perder más de dos horas, sigue clasificado en el 13.º lugar

Carú y Nasi están eliminados, quedando en consecuencia 18 coches para seguir en la 5.ª etapa hasta Bahía Blanca

EN EL RECORRIDO BUENOS AIRES-NEUQUEN, CONTINUA KRUSE POR MALCOLM Se acortó en 72 kilómetros el recorrido de la 5.ª etapa

BUENOS AIRES, 20. - (U. P.) - La quinta etapa no se hará desde Neuquén sino desde Cipolletti, acortando así 72 kilómetros en la distancia de la prueba...

Los pilotos no clasificados participaron a las 7.20 horas, en el siguiente orden: 28, 33, 38, 34, 42, 23, 20 y 22.

LA PARTIDA DE TEMUCO. Temuco, 20. - A las seis de la mañana de hoy partieron a Neuquén, con intervalos de un minuto, los siguientes coches en el orden que se indica de pilotos clasificados...

EL CONTROL DE CURCUTIN TEMUCO, 20. - El control de Lautaro estableció el siguiente orden de salida:

Coche 9 a las 7.32; el 31 a las 7.34; el 55 a las 7.37; el 31 a las 7.37; el 11 a las 7.37; el 49 y el 2 a las 7.41; el 37 a las 7.44; el 6 a las 7.46; el 17 a las 7.47; el 35 a las 7.49; el 30, 47 y 27, a las 7.56; el 8 a las 8.03; el 4 a las 8.06; el 8 a las 8.08; el 32 a las 8.10; el 14 a las 8.11 y el 10, a las 8.20 horas. - (Arelano).

Eduardo Pozo nos explica cómo le ocurrió el accidente

La salvada que tuvo fue verdaderamente providencial. - Por qué llegó con diez minutos de atraso para quedar clasificado en la etapa Buenos Aires-Mendoza

En la tarde de ayer, en un avión de la Panagra, regresó a Santiago el automovilista chileno Eduardo Pozo que, padeciendo el Ford 8 N.º 26, quedó fuera de carrera poco antes de iniciar la segunda etapa Mendoza-Santiago...



Como quedó el coche de Pozo después de la vuelta que se dió en el camino de Villavicencio, a la salida de Mendoza

Como Uds. ven, la salvada ha sido providencial. Volviendo a la carrera misma, en el curso de la 1.ª etapa me cupo la satisfacción de socorrer a Karulovics y a no menos de siete compañeros de jornada...

Como Uds. ven, la salvada ha sido providencial. Volviendo a la carrera misma, en el curso de la 1.ª etapa me cupo la satisfacción de socorrer a Karulovics y a no menos de siete compañeros de jornada...

del país lo acompaña en su extraordinario esfuerzo. Un muchacho de 22 años, nuevo en esta clase de competencias, que logra alternar entre un núcleo de campeones con las mismas expectativas...

Se aproxima ya el desenlace de la gran justa, que ha mantenido la expectación del Continente durante una semana. En todo caso, el éxito de la competencia está ya asegurado, y ha abierto

Art. Kruse, que con su "Plymouth" se mantiene en el primer puesto de la competencia

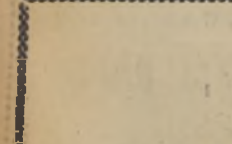

Art. Kruse, que con su "Plymouth" se mantiene en el primer puesto de la competencia

Subscription information for LA NACION newspaper, including rates for monthly, quarterly, and annual subscriptions, and for foreign readers.

S P O L I T I C A S

La suerte de las clases media y popular merecerá la atención preferente de la acción legislativa del block de Gobierno

Ayer se constituyó el Comité de representantes de los partidos Conservador, Liberal y Demócrata, encargado de llevar a la práctica los propósitos de la nueva combinación de defensa constitucional. — Hubo acuerdo unánime para reafirmar la declaración del 16 del presente. — Se tratará de que la Educación Pública sea orientada en un sentido más práctico. — Se estudiará principalmente los problemas que miran al abaratamiento de la vida

La Fundación Santa Elena... En la sesión celebrada por la Junta Central Radical del martes...

En la sesión celebrada por la Junta Central Radical del martes...

El señor presidente no encarga hacer presente a los señores de la Comisión...

Se acordó también que este Comité estudie los proyectos que se presenten por el Ejecutivo...

Mejor el Secretario del Partido Demócrata

Ha experimentado una ligera mejoría la salud del señor Enzo Castro, Secretario del Directorio General Demócrata.

Escuela Radical

En el mes de abril próximo empezarán a funcionar los siguientes cursos gratuitos para ambos sexos: taquigrafía, contabilidad, inglés, francés, instrucción cívica y otros ramos que se darán a conocer oportunamente.

Actividades alrededor de las próximas elecciones municipales

Reuniones, acuerdos y citaciones de los partidos políticos, gremios y grupos independientes



Los representantes de los Partidos Conservador, Liberal y Demócrata, reunidos en una de las salas del Senado

Ayer sesionó la Junta Ejecutiva del Partido Conservador

Su presidente, don Horacio Walter, dió cuenta del acuerdo a que se ha llegado con los partidos Liberal y Demócrata. — Don Oscar Avenaño Montt, candidato a Municipal por Santiago

Ayer a las 10 horas se reunió la Junta Ejecutiva del Partido Conservador bajo la presidencia de don Horacio Walter...

Citaciones políticas

- ASAMBLEA RADICAL.— Cita a sesión, para hoy, a las 10 horas.
ASAMBLEA RADICAL FEMENINA.— Cita a sesión para hoy, a las 10 horas.
ASAMBLEA RADICAL DE PROVIDENCIA.— Cita a sesión ordinaria para hoy, a las 21.30 horas.

CANDIDATURA ANGEL FAIVOCICH

Los componentes del comité de la candidatura a municipal del señor Angel Faivovich...

UNION REPUBLICANA SE ADHIERE A UNA LISTA

El señor Eduardo Llewellyn Jones, presidente del Comité Central de la Unión Republicana...

CANDIDATURA RAFAEL SILVA LASTRA

Para hoy, a las 10 horas, está convocada la Junta Central los señores de la lista...

La Unión Republicana, el electorado de Santiago

La Unión Republicana tiene un punto fundamental de su programa el mejoramiento de la vida del electorado...

COMITE EJECUTIVO DOCTRINARIO DEMOCRATICO

Este comité tiene a su cargo los trabajos de esta candidatura independiente a regidor por la Cisterna.

COMITE EJECUTIVO DOCTRINARIO DEMOCRATICO

Este comité tiene a su cargo los trabajos de esta candidatura independiente a regidor por la Cisterna.

COMITE EJECUTIVO DOCTRINARIO DEMOCRATICO

Este comité tiene a su cargo los trabajos de esta candidatura independiente a regidor por la Cisterna.

COMITE EJECUTIVO DOCTRINARIO DEMOCRATICO

Este comité tiene a su cargo los trabajos de esta candidatura independiente a regidor por la Cisterna.

COMITE EJECUTIVO DOCTRINARIO DEMOCRATICO

Este comité tiene a su cargo los trabajos de esta candidatura independiente a regidor por la Cisterna.

COMITE EJECUTIVO DOCTRINARIO DEMOCRATICO

Este comité tiene a su cargo los trabajos de esta candidatura independiente a regidor por la Cisterna.

COMITE EJECUTIVO DOCTRINARIO DEMOCRATICO

Este comité tiene a su cargo los trabajos de esta candidatura independiente a regidor por la Cisterna.

COMITE EJECUTIVO DOCTRINARIO DEMOCRATICO

Este comité tiene a su cargo los trabajos de esta candidatura independiente a regidor por la Cisterna.

COMITE EJECUTIVO DOCTRINARIO DEMOCRATICO

Este comité tiene a su cargo los trabajos de esta candidatura independiente a regidor por la Cisterna.

COMITE EJECUTIVO DOCTRINARIO DEMOCRATICO

Este comité tiene a su cargo los trabajos de esta candidatura independiente a regidor por la Cisterna.

COMITE EJECUTIVO DOCTRINARIO DEMOCRATICO

Este comité tiene a su cargo los trabajos de esta candidatura independiente a regidor por la Cisterna.

COMITE EJECUTIVO DOCTRINARIO DEMOCRATICO

Este comité tiene a su cargo los trabajos de esta candidatura independiente a regidor por la Cisterna.

COMITE EJECUTIVO DOCTRINARIO DEMOCRATICO

Este comité tiene a su cargo los trabajos de esta candidatura independiente a regidor por la Cisterna.

COMITE EJECUTIVO DOCTRINARIO DEMOCRATICO

Este comité tiene a su cargo los trabajos de esta candidatura independiente a regidor por la Cisterna.

COMITE EJECUTIVO DOCTRINARIO DEMOCRATICO

Este comité tiene a su cargo los trabajos de esta candidatura independiente a regidor por la Cisterna.

COMITE EJECUTIVO DOCTRINARIO DEMOCRATICO

Este comité tiene a su cargo los trabajos de esta candidatura independiente a regidor por la Cisterna.

COMITE EJECUTIVO DOCTRINARIO DEMOCRATICO

Este comité tiene a su cargo los trabajos de esta candidatura independiente a regidor por la Cisterna.

COMITE EJECUTIVO DOCTRINARIO DEMOCRATICO

Este comité tiene a su cargo los trabajos de esta candidatura independiente a regidor por la Cisterna.

COMITE EJECUTIVO DOCTRINARIO DEMOCRATICO

Este comité tiene a su cargo los trabajos de esta candidatura independiente a regidor por la Cisterna.

COMITE EJECUTIVO DOCTRINARIO DEMOCRATICO

Este comité tiene a su cargo los trabajos de esta candidatura independiente a regidor por la Cisterna.

Concentración de los adherentes del Partido Corporativo Popular

El Comité Central Ejecutivo del Partido acordó en su última reunión efectuar el sábado próximo...

NOTICIAS DE ACTUALIDAD

SE RETIRAN 2 CORONELES. OTRAS NOTICIAS MILITARES. Ha iniciado su expediente de retiro el coronel de Artillería...

TRISTEZA del OTOÑO

El otoño se acerca con su carga de congojas... El viento lleva las hojas como plumas de gallina...

SE PROCURARA EL CONSEJO SUPERIOR DEL TRABAJO

Ayer se reunió la Comisión Permanente del Consejo Superior del Trabajo...

NO SEA CALVO

JAMAS PERDRA EL PELO. Daube y Botera surtidors. TORONJILINA.

Advertisement for 'CIGARRILLOS POPULARES' featuring an illustration of a man and a woman, and text describing the product and its availability.

Advertisement for 'DIRECCION DEL REGISTRO ELECTORAL' and 'Elegcciones Municipales', providing information about the electoral process and municipal elections.

Se hará campaña en favor del baño entre las clases populares

Intendente de Santiago solicitará la cooperación de las autoridades, centros obreros, propietarios de empresas industriales, etc.

En la mañana de ayer el Director de los Servicios de Cesantía, Intendente de la Provincia, Jefe Bustamante, acompañado de los miembros de dicha Comisión, visitó los baños públicos de la ciudad. Como se sabe, por orden expreso de S. E. el Presidente de la Comisión se reabrieron las Caserías que estaban cerradas en el mes de diciembre del pasado, para dar cumplimiento a lo dispuesto en el artículo 1.º de la Ley de Cesantía. En esta visita el Intendente se informó del funcionamiento de los baños, quedando ampliamente satisfecho de la forma en que se atiende al público. En efecto, los baños producidos por las autoridades y filiales, son de gran capacidad y están perfectamente a punto para su limpieza y de desinfección. En efecto, los baños producidos por las autoridades y filiales, son de gran capacidad y están perfectamente a punto para su limpieza y de desinfección. En efecto, los baños producidos por las autoridades y filiales, son de gran capacidad y están perfectamente a punto para su limpieza y de desinfección.

La Gran Cruz de la Orden al Mérito entregó ayer el Canciller al Embajador del Brasil

La ceremonia se efectuó en el Salón Rojo del Ministerio de Relaciones Exteriores. — Discursos pronunciados por los señores Miguel Cruchaga Tocornal y José de Paula Rodrigues Alves. — Los asistentes



El Canciller Cruchaga y el Embajador Rodrigues Alves, después de la ceremonia de ayer.

En una ceremonia cordial y de alto significado se efectuó ayer en el Salón Rojo del Ministerio de Relaciones Exteriores la entrega de la Gran Cruz de la Orden al Mérito al Embajador del Brasil, Sr. José de Paula Rodrigues Alves. La ceremonia fue presidida por el Canciller Sr. Miguel Cruchaga Tocornal. En nombre del Presidente de la República, Sr. Ibáñez, el Canciller expresó su satisfacción por la presencia del Embajador y le entregó la Gran Cruz de la Orden al Mérito. El Embajador respondió agradeciendo la distinción y expresó su deseo de que la Gran Cruz de la Orden al Mérito sirviera de vínculo de amistad entre Chile y Brasil.

Despedida al Embajador del Brasil en el Rotary Club de Santiago

El señor Rodrigues Alves hizo votos porque jamás se interrumpiera la armonía entre los pueblos

Con asistencia numerosa de socios, invitados y rotarios de otros clubs, el presidente don Carlos Hoerning, abrió la sesión manifestando que estaba destinado a despedir al Excmo. señor Embajador del Brasil don José de Paula Rodrigues Alves, que tantas simpatías ha sabido captar en Chile y que regresa a su patria para ser seguido y continuar en su ascendente carrera diplomática. La institución rotaria que persigue entre sus fines el estrechamiento de la amistad entre los pueblos, se ha sentido obligada con el diplomático que tan bien ha sabido cumplir en su labor con esta finalidad, al mantener inquebrantable la ya tradicional amistad entre Chile y Brasil.

En seguida, el maestro Javier Bengio, ejecutó magistralmente al piano, la Canción Nacional de Chile y el Himno Brasileño, que fueron escuchados de pie. Habló, a continuación, el delegado del Rotary Internacional, Sr. Hubert V. Becker, que regresó a su país, después de siete semanas de permanencia en Chile, donde dijo que había aprendido a apreciar en alto grado el rotarismo nacional. Exaltó la obra realizada, y rogó a los rotarios presentes, invitó a bien permanecer en ella, porque el rotarismo, dijo, está para vivir, perpetuarse y extenderse a todos los países que nos rodean y en este sentido, el rotarismo chileno está llamado a ser la bandera de avance de Sudamérica. El presidente, don Carlos Hoerning, agradeció las palabras pronunciadas por el Excmo. Sr. Embajador y el delegado de Chile, y le reiteró, a nombre del club, sus deseos de que lleven a cabo el Rotary Internacional que siempre serán recordados con el mayor respeto y afecto.

Rechazada la renuncia del vocal señor González Cortés

El Ministro del Interior estima que no hay incompatibilidad entre el cargo de Vocal y el de candidato a Municipal por la misma comuna

Después de una prolongada discusión, el Ministro del Interior, Sr. Luis Salas R., estimó que no hay incompatibilidad entre el cargo de Vocal y el de candidato a Municipal por la misma comuna. El Sr. González Cortés había presentado su renuncia al cargo de Vocal de la Junta de Vecinos de Santiago, alegando que era candidato a Municipal por la misma comuna. El Ministro del Interior, Sr. Luis Salas R., estimó que no hay incompatibilidad entre el cargo de Vocal y el de candidato a Municipal por la misma comuna. El Sr. González Cortés había presentado su renuncia al cargo de Vocal de la Junta de Vecinos de Santiago, alegando que era candidato a Municipal por la misma comuna.

FERROVIARIOS JUBILADOS AGRADECEN LA COOPERACION PRESTADA A SU ASOCIACION

Ayer en la tarde recibimos la visita del directorio de un grupo de ferroviarios jubilados de Chile, quienes venían a agradecer a nuestro diario las publicaciones hechas sobre la conmemoración del segundo aniversario de la creación de la personería jurídica otorgada a esta institución. Nos pidieron que agradeceremos en forma especial su asistencia a la fiesta celebrada el domingo último, a las señoras personas: secretaria-jefe de la Presidencia de la República, don Nelson Bravo; senador don Arturo Alessandri; diputado don Nicolás Retamales; subsecretario del Ministerio de Fomento, don Juan Ignacio García; director de la Caja de Retiros y Previsión Social, don Roberto Vergara Donoso; jefe de sección de la Caja de Crédito Popular, don Vicente Fernández Rocuant; miembros honorarios de la institución y delegados de provincias: don Aníbal Lizama de Curicó; don Ismael Díaz, de Llay Llay; don...

Entrevistas de ayer del Ministro del Interior

El Ministro del Interior, don Luis Salas R., recibió ayer la visita de las señoras personas: presidenta del Partido Liberal, don Alberto Vial; jefe de sección de este partido, diputado don Samuel Guzmán García; presidente del Partido Demócrata, senador don Fidel Estay; diputado don Manuel Bascuñán; secretario de la mesa directiva liberal, don Jorge Solís de Ovando; y del Intendente de Santiago, don Julio Bustamante.

El Ministro en Checoslovaquia se despidió de S. E.

Ayer pasó a despedirse de S. E. el Presidente de la República, don Ibáñez, al Sr. Drouilly, de San Fernando; Sr. Benítez, de Valdivia; Sr. Herbertho Ilurriaga, de Valdivia.

JURISPRUDENCIA Importante resolución de la Corte de Apelaciones

Puede el inculcado de un delito hacer presentaciones en un sumario, aun cuando no esté encargado reo

La Segunda Sala de la Corte de Apelaciones, en esta ciudad, formada por los señores señores don Carlos Hoerning, don Manuel Bascuñán y don Constantino Múñez ha dictado recientemente un fallo que establece que el inculcado que no ha sido declarado responsable, puede hacer presentaciones en un sumario, aun cuando no esté encargado reo. El fallo se basa en el artículo 130 del Código de Procedimiento Penal, que establece que el inculcado puede hacer presentaciones en un sumario, aun cuando no esté encargado reo.

Del "Diario" Oficial

El Diario Oficial, en su edición de ayer, publica lo siguiente: MINISTERIO DEL INTERIOR. Decreto N.º 1083, 1084, 1085, 1086 y 1087, que otorgan carta de ciudadanía a los señores Francisco Parot, Nendor Weimberg, Francisco Noel, Aníbal Lizama y Nicolás Retamales, respectivamente. MINISTERIO DE HACIENDA. Decreto N.º 1088, que modifica los estatutos de la Sociedad Anónima denominada "Sociedad de Fomento y Previsión Social". MINISTERIO DE JUSTICIA. Decreto N.º 1089, que aprueba el Reglamento de Disciplina para el personal de la Sección de Ejecución de Penas. MINISTERIO DE FOMENTO. Decreto N.º 1090, que fija la tabla de sueldos del personal de la Sección Chilena del Ferrocarril de Arica a la Paz. DIRECTOR DE SESIONES MUNICIPALES. Decreto N.º 1091, que fija el programa de sesiones de la Municipalidad de Santiago.

SOCIEDAD ANONIMA "FERROCARRIL ELECTRICO SANTIAGO OESTE"

Autorizada por Decreto Supremo N.º 3087, del 24 de setiembre de 1932

| | |
|---|---------------|
| CAPITAL | \$ 353.850.00 |
| SUSCRITO | 353.850.00 |
| PAGADO | 353.850.00 |
| BALANCE GENERAL PRACTICADO EN 31 DE DICIEMBRE DE 1934 | |
| ACTIVO | |
| PASIVO | |
| PERDIDAS Y GANANCIAS | |

CUENTAS DE ORDEN

| | | | |
|---|--------------|-------------------------|--------------|
| Acciones del Directorio en Garantía | \$ 18.000.00 | Garantía del Directorio | \$ 18.000.00 |
| CUADRO DEMOSTRATIVO DE "PERDIDAS Y GANANCIAS" | | | |
| I - AMORTIZACIONES Y GASTOS | | | |
| II - GASTOS Y GASTOS GENERALES | | | |
| III - GASTOS DE EXPLOTACION | | | |
| IV - GASTOS SOCIALES | | | |
| V - IMPUESTOS | | | |

Director de sesiones de la Municipalidad

Después de haber sido designado por el Concejo Municipal de Santiago, el Sr. Ismael Bengio, ocupará el cargo de Director de Sesiones de la Municipalidad de Santiago.

Choque de automóviles

Un choque de automóviles ocurrió en la calle Alameda, chocando un automóvil N.º 66-047, que corría a gran velocidad, con un automóvil N.º 66-048, que corría a menor velocidad. El choque resultó en la destrucción de los vehículos.

BOY SCOUTS REANUDAN SUS ACTIVIDADES

La Asociación de Boy Scouts de Estados Unidos se dirige a la institución hermana chilena, y la invita oficialmente a participar en el centenario que se celebrará en el Capitolio de Washington entre los días 21 al 30 de agosto de 1935. Esta importante reunión está destinada a celebrar el 25.º aniversario del scoutismo en Norte América y la patronía del Presidente Franklin D. Roosevelt, presidente honorario de la institución y cooperador entusiasta durante doce años.

Animales sueltos

Señor Director: Aunque se dice a menudo que Santiago es ya una "gran ciudad", con sus calles llenas de autos, y que el tráfico es cada vez más intenso, me refiero al tránsito de animales sueltos por algunas calles, y a horas como las de la tarde, por ejemplo, en que el tráfico es bastante intenso. Una de las calles favorecidas con este tránsito es Santa Rosa, pasado de Avenida Matto. Aquí el asunto es cosa seria, y como lo informo en vez pasada su diario, ya he habido más de un caso en que alguien se ha visto perjudicado por uno de los animales de las calles que cruzan la calzada. Añado un comentario que indica que este tránsito de animales sueltos, a determinadas horas de la madrugada, es bastante urbano.

Periodista argentino visita a S. E.

El periodista argentino, señor Jorge Leal, fué recibido ayer en audiencia por S. E. el Presidente de la República, con quien sostuvo una larga y cordial conversación.

Cartas del Público

Animales sueltos. Señor Director: Aunque se dice a menudo que Santiago es ya una "gran ciudad", con sus calles llenas de autos, y que el tráfico es cada vez más intenso, me refiero al tránsito de animales sueltos por algunas calles, y a horas como las de la tarde, por ejemplo, en que el tráfico es bastante intenso. Una de las calles favorecidas con este tránsito es Santa Rosa, pasado de Avenida Matto. Aquí el asunto es cosa seria, y como lo informo en vez pasada su diario, ya he habido más de un caso en que alguien se ha visto perjudicado por uno de los animales de las calles que cruzan la calzada. Añado un comentario que indica que este tránsito de animales sueltos, a determinadas horas de la madrugada, es bastante urbano.

Las carreras de la muerte

Señor Director: En la calidad de chofer de arriendo, solicito de su benevolencia la publicación de las siguientes líneas. Ayer, a las once cuarenta de la madrugada, mientras esperaba a un pasajero en el paradero de Huérfanos, esquina de Alameda, un auto se detuvo a un lado de la calle. El chofer, que era un señor que yo había conocido, me dijo que me acompañara a un sitio que él me indicara. Yo me fui con él, y cuando llegamos a un sitio que él me indicara, me dijo que me acompañara a un sitio que él me indicara.

Atropelló a un chofer

Señor Director: En la calidad de chofer de arriendo, solicito de su benevolencia la publicación de las siguientes líneas. Ayer, a las once cuarenta de la madrugada, mientras esperaba a un pasajero en el paradero de Huérfanos, esquina de Alameda, un auto se detuvo a un lado de la calle. El chofer, que era un señor que yo había conocido, me dijo que me acompañara a un sitio que él me indicara. Yo me fui con él, y cuando llegamos a un sitio que él me indicara, me dijo que me acompañara a un sitio que él me indicara.

Vendedores ambulantes

Señor Director: He visto con profundo desagrado la persecución de que son víctimas diariamente los vendedores ambulantes. Yo creo, señor Director, que estos hombres que se ganan honradamente la vida, deben tener libertad para dedicarse a su comercio. Son gentes humildes que no tienen otro medio de ganarse su sustento, y que ningún mal hacen con vender su mercadería por las calles de la ciudad.

Los que suscriben, nombrados por vosotros Inspectores de Cuentas tienen el honor de informaros que han examinado los Libros y Documentación de la Sociedad Anónima "Ferrocarril Electrico Santiago Oeste", y comparando los saldos del Balance con el Libro Mayor, los hemos encontrado conformes. ANTONIO CALDERON, CARLO MAGNO COGGIOLA B., Gerente.

Informe de los inspectores de cuenta. Los que suscriben, nombrados por vosotros Inspectores de Cuentas tienen el honor de informaros que han examinado los Libros y Documentación de la Sociedad Anónima "Ferrocarril Electrico Santiago Oeste", y comparando los saldos del Balance con el Libro Mayor, los hemos encontrado conformes. ANTONIO CALDERON, CARLO MAGNO COGGIOLA B., Gerente.

12
Tribunales de Justicia

Causas vistas el miércoles 20 de marzo de 1935

CORTE SUPREMA DE JUSTICIA
Relator señor Montero
1. T. Aranda con Cia. Chilena de Electricidad Ltda. (continuación). Alzamos no vistos.
Alzamos: don Luis Alemparte, por el recurso y don Guillermo Puente Ramos, contra el recurso.

El geólogo Hemmer irá al Sur

Dentro de pocos días partirá al sur el geólogo del Departamento de Minas y Petróleos, Sr. Hemmer, con el objeto de estudiar la existencia de vastos yacimientos de carbón en la zona de Alto Bio-Bio. Tan pronto termine su labor, informará al Gobierno sobre la posibilidad de explotar esos yacimientos industrialmente.

Valp. Sporting Club. - Domingo 24 de marzo de 1935

PRIMERA CARRERA, A LAS 1.45. - Premio LE RUONE. - 1.400 metros. - Para caballos que no hayan ganado más de \$ 12.000. - Peso: 56 kilos. - Recargo a ganadores de 3 kilos por cada carrera ganada. - Descargo a perdedores de 1 kilo por cada carrera perdida. - Premio: \$ 5.000 al 1.º

SEGUNDA CARRERA, A LAS 2.15. - Premio LHASSA. - 1.000 metros. - Para productos de 2 años nacidos en Chile, que no hayan ganado. - Peso: 54 kilos. - Premio: \$ 7.000 al 1.º

TERCERA CARRERA, A LAS 2.30. - Premio LAST. - 4.200 metros. - Steeplechase. - Para todo caballo. - Handicap. - Premio: \$ 5.000 al primero.

CUARTA CARRERA, A LAS 3. - Premio LADASETE. - 1.000 metros. - Para todo caballo. - Handicap. - Premio: \$ 3.000 al primero

QUINTA CARRERA, A LAS 3.30. - Premio LADY ADA. - 1.400 metros. - Para caballos perdedores en la temporada de Viña del Mar de 1935. - Handicap. - Premio: \$ 5.500 al 1.º

SEXTA CARRERA, A LAS 4. - Premio LA NOVENA. - 1.000 metros. - Para todo caballo. - Handicap. - Premio: \$ 5.500 al 1.º

SEPTIMA CARRERA, A LAS 4.30. - Premio VISA DEL MAR. - Clásico cerrado. - 2.400 metros. - Para caballos de 3 y 4 años. - Peso: 3 años, 54 kilos; 4 años, 56 kilos. - Recargo de 2 kilos a los ganadores de "El Derby" o "Valparaiso Sporting Club". - Premio: \$ 40.000 al 1.º

OCTAVA CARRERA, A LAS 5. - Premio LADY BLANCA. - 1.900 metros. - Para todo caballo. - Handicap. - Premio: \$ 7.000 al 1.º; \$ 1.800 al 2.º; y \$ 900 al 3.º

NOVENA CARRERA, A LAS 5.30. - Premio LADY LOVE. - 1.000 metros. - Para todo caballo. - Handicap. - Premio: \$ 6.000 al 1.º

DECIMA CARRERA, A LAS 6. - Premio LA CRIPPE. - 1.400 metros. - Para caballos perdedores en la temporada de Viña del Mar de 1935. - Handicap. - Premio: \$ 6.000 al 1.º

CRONICA POLICIAL El asesinato del caraballo Maldonado

Anteche, personal de la 6.ª Comisaría... la escena de la reyerta que costó la vida al caraballo Jorge Maldonado, de esa sección, y a Carlos... en la calle Diez de Julio esquina de Los Valdivianos.

Sólo se esperará unas pruebas para terminar la investigación en el proceso Molina Lackington. Comentarios en los círculos judiciales. ¿Estaría a punto de terminarse la pesquisa? - Conversamos con un detective. - Actuación del Ministro señor Erbetta. - Declaraciones de ayer

Noticias de los Tribunales

En la mañana de ayer resumió el Presidente de la Corte de Santiago, quien se encontraba haciendo uso de licencia. El Ministro, don Carlos Valdivia, asumió interinamente el cargo de Presidente de la Corte de Apelaciones de Santiago, por enfermedad del Ministro señor Malcom Mac-Ter, que lo sería durante el período ordinario del Consejo General del Colegio de Abogados de Santiago.

Tres robos de importancia descubrió ayer la policía

Se recuperó el total de las especies. La Primera Inspectoría de Investigaciones, puso término ayer a varias diligencias de importancia descubriendo el producto de tres robos, que en total ascienden a varios miles de pesos, e investigando ésta que se vio coronada por la detención de los autores de los robos que ayer mismo fueron puestos a disposición de los juzgados del crimen.

Hipódromo Chile. - Domingo 24 de marzo de 1935

PRIMERA CARRERA, A LAS 8.30 A. M. - Premio CENTELA. - Séptima serie. - 1.500 metros. - Handicap. - Premio: \$ 3.000 al 1.º

SEGUNDA CARRERA, A LAS 9. - Premio COLLIGUAY. - Condicional. - 1.200 metros. - Premio: \$ 4.000 al 1.º

TERCERA CARRERA, A LAS 9.30. - Premio CENTELA. - Sexta serie. - 1.400 metros. - Handicap. - Premio: \$ 3.000 al 1.º

CUARTA CARRERA, A LAS 10. - Premio CENTELA. - Quinta serie. - 1.500 metros. - Handicap. - Premio: \$ 3.000 al 1.º

QUINTA CARRERA, A LAS 10.30. - Premio CENTELA. - Primera serie. - 1.500 metros. - Handicap. - Premio: \$ 5.000 al 1.º

SEXTA CARRERA, A LAS 11.05. - Premio CENTELA. - Cuarta serie. - 1.500 metros. - Handicap. - Premio: \$ 3.000 al 1.º

SEPTIMA CARRERA, A LAS 11.40. - Premio CENTELA. - Tercera serie. - 1.500 metros. - Handicap. - Premio: \$ 3.500 al 1.º

OCTAVA CARRERA, A LAS 12.15. - Premio CENTELA. - Segunda serie. - 1.500 metros. - Handicap. - Premio: \$ 3.500 al 1.º

Comité de damnificados de la Caja de Crédito Popular

Hoy, a las 11 horas, se reunió el Comité de Damnificados por el incendio de la Caja de Crédito Popular. Esta reunión se verificará en Chacabuco 40-A. Entre los asuntos que se tratarán, figura la rebaja de intereses por el dinero prestado; la sanción razonable de las prendas; y la representación de los obreros en el Consejo de la Caja.

Las propuestas para el Canal Villalón

Ayer fueron abiertas en la Dirección de Obras Públicas las propuestas para la construcción del Canal Villalón, obra que completará el riego por medio de las aguas del embalse Recoleta. Se presentarán tres propuestas de las cuales todavía no se ha resultado.

CAJA DE SEGURO OBLIGATORIO Visita de Inspección

Se pone en conocimiento de la industria, en general, que durante el presente mes de marzo una comisión de inspección para verificar el cumplimiento de la Ley N.º 4054, en el Sector Central, compuesto por señores ENRIQUE DE LA SOTA e IGNACIO SOTO.

Leche de magnesia? diga LACTOMAGNESIA

El administrador... para evitar la aplicación de las sanciones de la ley 4054, en el momento de ser requerido.

El asesinato del caraballo Maldonado. Anteche, personal de la 6.ª Comisaría... la escena de la reyerta que costó la vida al caraballo Jorge Maldonado, de esa sección, y a Carlos... en la calle Diez de Julio esquina de Los Valdivianos.

CAJA DE SEGURO OBLIGATORIO. Visita de Inspección. Se pone en conocimiento de la industria, en general, que durante el presente mes de marzo una comisión de inspección para verificar el cumplimiento de la Ley N.º 4054, en el Sector Central, compuesto por señores ENRIQUE DE LA SOTA e IGNACIO SOTO.

Leche de magnesia? diga LACTOMAGNESIA. El administrador... para evitar la aplicación de las sanciones de la ley 4054, en el momento de ser requerido.

Hipódromo Chile. - Domingo 24 de marzo de 1935. PRIMERA CARRERA, A LAS 8.30 A. M. - Premio CENTELA. - Séptima serie. - 1.500 metros. - Handicap. - Premio: \$ 3.000 al 1.º

CRONICAS DE MONTEVIDEO

Nadadores orientales están igualando las marcas chilenas

Ecós de la visita de Anita Lizana. - Mr. Dickens gestiona una jira de basketballistas norteamericanos a Sudamérica

(Correspondencia de Myles Moyna, exclusiva para "LA NACION")

TOERNO INTERNACIONAL DE NATACION (MONTEVIDEO-VICMA)

El domingo 24 de febrero, se llevó a efecto en la piscina de Trouville en Torneo Anual de Natación que disputan los nadadores de la VICMA de Buenos Aires...

LA VISITA DE ANITA LIZANA AL URUGUAY

La gran atracción del Campeonato Internacional de Fútbol de Carrasco, la constituyó la actuación descolante de nuestra campeona Anita Lizana...

Optimismo reina en la concentración atlética

Buenas performances del fondista Juan Acosta

El campo de concentración de nuestros atletas, que en el Campeonato Internacional de Fútbol defendieron los colores de Chile, establecido como se sabe en aquella en que los atletas...

Apertura de la temporada ciclista en el Parque

Buen programa organiza para el domingo la Asociación Kilian

La Asociación Ciclista que preside el señor García, ha organizado para el domingo 24 de febrero...

Club "Caimanes" festeja

Los socios del Club "Caimanes", festejaron hoy al señor José Rodríguez...

Protestan los árbitros por la agresión a F. Horta

Suspendieron en definitiva los arbitrajes si el caso se repite

La dirigencia de los árbitros protestó por la agresión sufrida por el señor F. Horta...

Apertura de la temporada ciclista en el Parque

Buen programa organiza para el domingo la Asociación Kilian

La Asociación Ciclista que preside el señor García, ha organizado para el domingo 24 de febrero...

S. Nacional entrena su gente

Por motivo de su próxima visita a Graneros, el equipo de fútbol entrena su gente...

Deportivo Línea Tropezón a Valparaíso

Con gran entusiasmo sigue preparando esta institución, sus equipos para el Tropezón a Valparaíso...

Campeonato "Ruggero Castagnini"

Calendario de partidas para el sábado 23: 1.ª serie, cancha N.º 1. Hora 15.45...

Asociación de Box desde esta noche

La Asociación de Box desde esta noche se efectuará en el Ring del Franco B. C. - PARTICIPARAN VARIOS DE LOS CAMPEONES QUE VAN A CORDOBA

Asociación de Football de Santiago

SECCION AMATEUR - Consejo para mañana viernes a las 18 horas...

Badminton con Maestranza de S. Bernardo

El sábado en Carabineros se jugarán los clásicos de Maestranza de S. Bernardo...

La Asociación de Box desde esta noche

La Asociación de Box desde esta noche se efectuará en el Ring del Franco B. C. - PARTICIPARAN VARIOS DE LOS CAMPEONES QUE VAN A CORDOBA

La Asociación de Box desde esta noche

La Asociación de Box desde esta noche se efectuará en el Ring del Franco B. C. - PARTICIPARAN VARIOS DE LOS CAMPEONES QUE VAN A CORDOBA

Godoy regresará hoy a Buenos Aires

El campeón chileno visitó "LA NACION". - Regresa agradecido de las atenciones de sus compatriotas



Recoleta y Vega Central B. C.

Para el sábado en el local de Vega Central, ubicado en calle...

EL VIERNES PARTEN LOS CAMPEONES A CORDOBA

La Federación de Box de Chile ha dejado terminado todo lo relacionado con el viaje del equipo chileno...

VELADA EN HONOR DEL DIRECTORIO HONORARIO

Llevará a efecto el Amador Velásquez B. C.

AFICIONADOS DE VARIOS CENTROS ACTUARAN EN EL TANI B. C.

En un festival que patrocinó esta institución...

Militares - Carabineros

CALCETINES SUPER-REFORMADOS CON 4 HELOS...

SOC. COOPERATIVA DE CONSUMOS

Ltda. "CARABINEROS DE CHILE"

DECRETO SUPREMO N.º 1,642,

que Fija el texto definitivo de la Ley de Organización y Atribuciones de las Municipalidades

PRECIO: \$ 3.-

Asociación de Box de Santiago

Para hoy a las 19 horas se celebrará en la Comisión de Deportes...

EN EL MEXICO B. C.

El Juan Lasalvia peleará el sábado en este ring

FABRICA DE CALCETINES

BELAVISTA 6302 (PASAJE DE LOS CARROS 9)

Asociación de Box de Santiago

Para hoy a las 19 horas se celebrará en la Comisión de Deportes...

Urinarías

Blasfemias o purgatorias en hombres o mujeres...

Asociación de Box de Santiago

Para hoy a las 19 horas se celebrará en la Comisión de Deportes...

FABRICA DE CALCETINES

BELAVISTA 6302 (PASAJE DE LOS CARROS 9)

esumen de asambleas y otras noticias gremiales

ASOCIACION CENTRAL DE FERROVIARIOS CESANTES. Hoy a las 19, celebra importante sesión. La Comisión Permanente dará cuenta de su trabajo.

Hoy sesiona el Sindicato de Empleados de Carnicerías

Una asamblea del mayor interés celebrará hoy a las 19 horas, en Puente del Sindicato Profesional de Empleados de Carnicerías, con el objeto de resolver sobre importantes necesidades y aspiraciones del gremio, en especial de todo lo relativo a conseguir que se asegure a los empleados de carnicerías contra accidentes del trabajo en vista de la persistencia para privar a los establecimientos del ramo de herramientas casi indispensables para su labor.

AGRADECEN

Los obreros de la CIA MINERA LAS CONDES expresan su agradecimiento a sus compañeros y al Directorio Industrial de la CIA Minera por las atenciones y ayuda prestada en la muerte y entierro del señor Astorza, fallecido en su trabajo el día 16 de marzo.

Resolverá posiciones la Conf. Nacional de Sindicatos

La Confederación Nacional de Sindicatos se reunirá hoy a las 19 horas, en el local de la Confederación, para resolver sobre importantes necesidades y aspiraciones del gremio, en especial de todo lo relativo a conseguir que se asegure a los empleados de carnicerías contra accidentes del trabajo en vista de la persistencia para privar a los establecimientos del ramo de herramientas casi indispensables para su labor.

DECIDIDO APOYO A LA OBRA DEL CONSEJO DE DEFENSA DEL NIÑO

Ha ratificado la Federación de Cooperativas de Educación, al secundar el proyecto de Protección a la Infancia. "El problema, dice, es más amplio que la atención y reforma del menor delincuente"

La labor del Consejo de Defensa del Niño, en la práctica, es abandonado e indigente, viene sustentando el apoyo de las cooperativas que están preocupadas de la alianza social y moral de la obra.

De ello es una prueba más la actitud adoptada por la "Federación de Cooperativas de Educación", entidad que aprobó anteriormente, en su sesión del día 16, el proyecto de ley que establece la creación de un Consejo de Defensa del Niño.

Sigue enfermo dirigente social, señor Acosta Avalos

Desde varios días sigue enfermo de gravedad el dirigente social, señor Carlos Acosta Avalos, Gerente de la Cooperativa

Fallecimiento del señor Luis Valdés Calderón

Pertenecía a la SECCION LUIS A SOTO DE SUBOFICIALES. Falleció el día 19 de marzo, a las 10 horas, en su domicilio particular, el señor Luis Valdés Calderón. Sus funerales tendrán lugar esta tarde a las cuatro y media, partiendo del cortejo desde calle Torres Boonen 15.

Se aplaudió la obra del Ministro Serani

Con todo esto se realizó la sesión ordinaria de la Cooperativa de Educación, en honor del Ministro del Trabajo señor Alejandro Serani. El secretario de la institución, señor Antonio Gómez, al dar la palabra, destacó la obra del Ministro Serani, quien ha trabajado por la cooperación, la explotación del trabajo, la corrupción y la depredación por los especuladores, como así mismo que el Estado debe velar por la educación y mejoramiento higiénico de los niños.

Boleta de Trabajo de la Agrupación Defensiva Alessandrista

Se pone en conocimiento del comercio y particulares, que contándose con maestros competentes en el ramo de mueblería, tapicería, noliestería, alfilería y alfilería, atiendo todo pedido y trabajo de los señores de la ciudad.

Acto obrero con cooperación del Dpto. Cultural

La Junta de Vecinos de Chunchuco, con la cooperación del Departamento de Extensión del Ministerio de Trabajo, llevará a efecto hoy, a las 21 horas, una función de biógrafo al aire libre, en Antofagasta esquina de Borja.

Sindicato Profesional de Operarios de Bodegas de Vinos

Este Sindicato ha presentado últimamente peticiones de mejoramiento de salarios y trabajo de los señores de bodegas.

Charla Cultural del Centro "México"

Con el número 1047 del "México", en su edición del día 16 de marzo, se dio cuenta de una interesante charla cultural que se dio en el Centro "México", en la noche del día 16 de marzo.

285 miembros activos tiene la Agrup. Def. Alessandrista

Celebró una importante reunión la Junta Ejecutiva de la Agrupación Defensiva Alessandrista, en su sede social de la calle de la Victoria.

Matadero Municipal

Transacciones efectuadas en el remate de ayer miércoles 20 de marzo de 1935.

Feria Santa Rosa

Para estos efectos, el Directorio de la Agrupación Defensiva Alessandrista, ha acordado celebrar una feria en Santa Rosa, el día 21 de marzo.

INDUSTRIAS Y COMERCIO

Cambios fijados por el Banco Central de Chile

MARZO 20 DE 1935

Table with columns: País, Valor, Cambio. Lists exchange rates for various countries like Argentina, Uruguay, etc.

Mercado Libre de cambios

EGARTE, CRUZ y Cia. Ltda. Corredores. MARZO 20 DE 1935

Table with columns: País, Valor, Cambio. Lists market rates for various goods and currencies.

Informaciones comerciales e industriales del exterior

ACCIONES Y BONOS. NUEVA YORK, 20. (U. P.) Los valores que se mencionan a continuación se cotizaron a los siguientes precios:

Table listing stock and bond prices for various companies like American Super Power, General Electric, etc.

LA BOLSA DE VALORES. LONDRES, 20. (U. P.) El dólar abrió hoy a 4.785 por libra esterlina; el franco francés, a 72.716; y el belga, a 20.525.

Table listing market information for London, including exchange rates and commodity prices.

LA BOLSA DE VALORES. LONDRES, 20. (U. P.) El dólar abrió hoy a 4.785 por libra esterlina; el franco francés, a 72.716; y el belga, a 20.525.

Table listing market information for London, including exchange rates and commodity prices.

PRECIOS DE LAS CARNES POR KILO

BUEY, 1.ª clase, 2.00 a 2.05; 2.ª de 1.85 a 1.90; 3.ª de 1.70 a 1.75.

Table listing prices for various types of meat and poultry.

ENCIERRA PARA GANADO MATO

Buenos Aires, 20. (U. P.) - Cotizaciones del cambio libre. Comprador.

Table listing market information for Buenos Aires, including exchange rates and commodity prices.

EMPRESA PERIODISTICA "LA NACION"

Para estos efectos, el Directorio de la Agrupación Defensiva Alessandrista, ha acordado celebrar una feria en Santa Rosa, el día 21 de marzo.

Table listing market information for Santa Rosa, including exchange rates and commodity prices.

El Mercado de Valores

Los precios cerraron de alza. El movimiento total fue de gran interés en acciones y regular en bonos.

Table listing market information for the stock market, including various stock prices.

OPERACIONES EFECTUADAS AYER

Table listing market information for operations performed yesterday, including various stock and bond transactions.

OPERACIONES EN VALPARAISO

Table listing market information for operations in Valparaiso, including various stock and bond transactions.

FLUCTUACIONES SUBIERON A BALANZO A TIEMPOS BONOS

Table listing market information for fluctuations in bonds, including various bond prices.

OPERACIONES EN VALPARAISO

Table listing market information for operations in Valparaiso, including various stock and bond transactions.

FLUCTUACIONES SUBIERON A BALANZO A TIEMPOS BONOS

Table listing market information for fluctuations in bonds, including various bond prices.

OPERACIONES EN VALPARAISO

Table listing market information for operations in Valparaiso, including various stock and bond transactions.

FLUCTUACIONES SUBIERON A BALANZO A TIEMPOS BONOS

Table listing market information for fluctuations in bonds, including various bond prices.

OPERACIONES EN VALPARAISO

Table listing market information for operations in Valparaiso, including various stock and bond transactions.

FLUCTUACIONES SUBIERON A BALANZO A TIEMPOS BONOS

Table listing market information for fluctuations in bonds, including various bond prices.

OPERACIONES EN VALPARAISO

Table listing market information for operations in Valparaiso, including various stock and bond transactions.

FLUCTUACIONES SUBIERON A BALANZO A TIEMPOS BONOS

Table listing market information for fluctuations in bonds, including various bond prices.

OPERACIONES EN VALPARAISO

Table listing market information for operations in Valparaiso, including various stock and bond transactions.

FLUCTUACIONES SUBIERON A BALANZO A TIEMPOS BONOS

Table listing market information for fluctuations in bonds, including various bond prices.

PATENTES DE INVENCION

COLEGIALES COMPREN SUS TRAJES DESDE \$ 48 (PRIMERA EDAD) EN LA CASA ZAVELEV
570 DOMINGO 1096
C.A. de Gas

21 - EMPLEADOS BUSCADOS.
NECESITO EMPLEADO COCINERA recomendado, 30 pesos. Recoleta 868.
NECESITASE EMPLEADA JOVEN para servir, con recomendación. Montevideo 1579. 21 Marz.EMPLEADA JOVEN QUEHACER para casa, necesita. Santa Rosa 1834.
EMPLEADA PARA COCINERAS para casa, necesita. Santa Rosa 1834.

Rivalin EL MEJOR Emalte LA ALEMANA AHUMADA 110-5160

19 - PROFESIONALES VARIOS.
"CUBITOS CONGELADOS" - Cocina rápidamente. "Anílica Dileta Preparada", especialidades, refrescos, Trabajamos con tres Bancos: "Velina", "Caja Mayorista", "Ossandon Prato", Bandera 620. PISO 10. Teléfono: 8177. 20 Marz.

23 - FRUTOS DEL PAIS.
CARBON TALLADO ESPINO, 8 150 quilos, \$ 11.80; carbonillo 100 kilos, \$ 14. 21 Marz.

25 - MODAS. INTERES PARA EL HOGAR.
COLEGIALES: COLCHONES desde \$ 28 para lana lavada en una plaza, desde \$ 14, sobrecamas desde \$ 34. Reclamos sobrecamas de pluma y lana. Fabrica "García Reyes" 136. Teléfono 81323. 21 Marz.

20 - EMPLEADOS OFERTADOS.
Profes y Partes.
REGENTE DE IMPRENTA OFERTADO. Ofertas particulares, escuelas. Bascuñán Guerrero 1611. 20 Marz.

24 - HOTELES Y RESTAURANTS.
Pensiones y Residencias
BUENA MESA PRIMER ORDEN, pensiones Huertanos 1643. teléfono 8728. 4 Marz.

29 - MATERIALES DE CONSTRUCCION.
CEMENTO MELON, FIERRO EN barras y planchas cañeras, cables de acero, etc., ofrecen Balfour, Lyon y Cia., Ltda. Morandé 344. 13-A.

20 - EMPLEADOS OFERTADOS.
Profes y Partes.
REGENTE DE IMPRENTA OFERTADO. Ofertas particulares, escuelas. Bascuñán Guerrero 1611. 20 Marz.

24 - HOTELES Y RESTAURANTS.
Pensiones y Residencias
BUENA MESA PRIMER ORDEN, pensiones Huertanos 1643. teléfono 8728. 4 Marz.

29 - MATERIALES DE CONSTRUCCION.
CEMENTO MELON, FIERRO EN barras y planchas cañeras, cables de acero, etc., ofrecen Balfour, Lyon y Cia., Ltda. Morandé 344. 13-A.

20 - EMPLEADOS OFERTADOS.
Profes y Partes.
REGENTE DE IMPRENTA OFERTADO. Ofertas particulares, escuelas. Bascuñán Guerrero 1611. 20 Marz.

24 - HOTELES Y RESTAURANTS.
Pensiones y Residencias
BUENA MESA PRIMER ORDEN, pensiones Huertanos 1643. teléfono 8728. 4 Marz.

29 - MATERIALES DE CONSTRUCCION.
CEMENTO MELON, FIERRO EN barras y planchas cañeras, cables de acero, etc., ofrecen Balfour, Lyon y Cia., Ltda. Morandé 344. 13-A.

20 - EMPLEADOS OFERTADOS.
Profes y Partes.
REGENTE DE IMPRENTA OFERTADO. Ofertas particulares, escuelas. Bascuñán Guerrero 1611. 20 Marz.

24 - HOTELES Y RESTAURANTS.
Pensiones y Residencias
BUENA MESA PRIMER ORDEN, pensiones Huertanos 1643. teléfono 8728. 4 Marz.

29 - MATERIALES DE CONSTRUCCION.
CEMENTO MELON, FIERRO EN barras y planchas cañeras, cables de acero, etc., ofrecen Balfour, Lyon y Cia., Ltda. Morandé 344. 13-A.

20 - EMPLEADOS OFERTADOS.
Profes y Partes.
REGENTE DE IMPRENTA OFERTADO. Ofertas particulares, escuelas. Bascuñán Guerrero 1611. 20 Marz.

24 - HOTELES Y RESTAURANTS.
Pensiones y Residencias
BUENA MESA PRIMER ORDEN, pensiones Huertanos 1643. teléfono 8728. 4 Marz.

29 - MATERIALES DE CONSTRUCCION.
CEMENTO MELON, FIERRO EN barras y planchas cañeras, cables de acero, etc., ofrecen Balfour, Lyon y Cia., Ltda. Morandé 344. 13-A.

20 - EMPLEADOS OFERTADOS.
Profes y Partes.
REGENTE DE IMPRENTA OFERTADO. Ofertas particulares, escuelas. Bascuñán Guerrero 1611. 20 Marz.

24 - HOTELES Y RESTAURANTS.
Pensiones y Residencias
BUENA MESA PRIMER ORDEN, pensiones Huertanos 1643. teléfono 8728. 4 Marz.

29 - MATERIALES DE CONSTRUCCION.
CEMENTO MELON, FIERRO EN barras y planchas cañeras, cables de acero, etc., ofrecen Balfour, Lyon y Cia., Ltda. Morandé 344. 13-A.

20 - EMPLEADOS OFERTADOS.
Profes y Partes.
REGENTE DE IMPRENTA OFERTADO. Ofertas particulares, escuelas. Bascuñán Guerrero 1611. 20 Marz.

24 - HOTELES Y RESTAURANTS.
Pensiones y Residencias
BUENA MESA PRIMER ORDEN, pensiones Huertanos 1643. teléfono 8728. 4 Marz.

29 - MATERIALES DE CONSTRUCCION.
CEMENTO MELON, FIERRO EN barras y planchas cañeras, cables de acero, etc., ofrecen Balfour, Lyon y Cia., Ltda. Morandé 344. 13-A.

20 - EMPLEADOS OFERTADOS.
Profes y Partes.
REGENTE DE IMPRENTA OFERTADO. Ofertas particulares, escuelas. Bascuñán Guerrero 1611. 20 Marz.

24 - HOTELES Y RESTAURANTS.
Pensiones y Residencias
BUENA MESA PRIMER ORDEN, pensiones Huertanos 1643. teléfono 8728. 4 Marz.

29 - MATERIALES DE CONSTRUCCION.
CEMENTO MELON, FIERRO EN barras y planchas cañeras, cables de acero, etc., ofrecen Balfour, Lyon y Cia., Ltda. Morandé 344. 13-A.

20 - EMPLEADOS OFERTADOS.
Profes y Partes.
REGENTE DE IMPRENTA OFERTADO. Ofertas particulares, escuelas. Bascuñán Guerrero 1611. 20 Marz.

24 - HOTELES Y RESTAURANTS.
Pensiones y Residencias
BUENA MESA PRIMER ORDEN, pensiones Huertanos 1643. teléfono 8728. 4 Marz.

29 - MATERIALES DE CONSTRUCCION.
CEMENTO MELON, FIERRO EN barras y planchas cañeras, cables de acero, etc., ofrecen Balfour, Lyon y Cia., Ltda. Morandé 344. 13-A.

20 - EMPLEADOS OFERTADOS.
Profes y Partes.
REGENTE DE IMPRENTA OFERTADO. Ofertas particulares, escuelas. Bascuñán Guerrero 1611. 20 Marz.

24 - HOTELES Y RESTAURANTS.
Pensiones y Residencias
BUENA MESA PRIMER ORDEN, pensiones Huertanos 1643. teléfono 8728. 4 Marz.

29 - MATERIALES DE CONSTRUCCION.
CEMENTO MELON, FIERRO EN barras y planchas cañeras, cables de acero, etc., ofrecen Balfour, Lyon y Cia., Ltda. Morandé 344. 13-A.

20 - EMPLEADOS OFERTADOS.
Profes y Partes.
REGENTE DE IMPRENTA OFERTADO. Ofertas particulares, escuelas. Bascuñán Guerrero 1611. 20 Marz.

24 - HOTELES Y RESTAURANTS.
Pensiones y Residencias
BUENA MESA PRIMER ORDEN, pensiones Huertanos 1643. teléfono 8728. 4 Marz.

29 - MATERIALES DE CONSTRUCCION.
CEMENTO MELON, FIERRO EN barras y planchas cañeras, cables de acero, etc., ofrecen Balfour, Lyon y Cia., Ltda. Morandé 344. 13-A.

20 - EMPLEADOS OFERTADOS.
Profes y Partes.
REGENTE DE IMPRENTA OFERTADO. Ofertas particulares, escuelas. Bascuñán Guerrero 1611. 20 Marz.

24 - HOTELES Y RESTAURANTS.
Pensiones y Residencias
BUENA MESA PRIMER ORDEN, pensiones Huertanos 1643. teléfono 8728. 4 Marz.

29 - MATERIALES DE CONSTRUCCION.
CEMENTO MELON, FIERRO EN barras y planchas cañeras, cables de acero, etc., ofrecen Balfour, Lyon y Cia., Ltda. Morandé 344. 13-A.

20 - EMPLEADOS OFERTADOS.
Profes y Partes.
REGENTE DE IMPRENTA OFERTADO. Ofertas particulares, escuelas. Bascuñán Guerrero 1611. 20 Marz.

24 - HOTELES Y RESTAURANTS.
Pensiones y Residencias
BUENA MESA PRIMER ORDEN, pensiones Huertanos 1643. teléfono 8728. 4 Marz.

29 - MATERIALES DE CONSTRUCCION.
CEMENTO MELON, FIERRO EN barras y planchas cañeras, cables de acero, etc., ofrecen Balfour, Lyon y Cia., Ltda. Morandé 344. 13-A.

20 - EMPLEADOS OFERTADOS.
Profes y Partes.
REGENTE DE IMPRENTA OFERTADO. Ofertas particulares, escuelas. Bascuñán Guerrero 1611. 20 Marz.

24 - HOTELES Y RESTAURANTS.
Pensiones y Residencias
BUENA MESA PRIMER ORDEN, pensiones Huertanos 1643. teléfono 8728. 4 Marz.

29 - MATERIALES DE CONSTRUCCION.
CEMENTO MELON, FIERRO EN barras y planchas cañeras, cables de acero, etc., ofrecen Balfour, Lyon y Cia., Ltda. Morandé 344. 13-A.

20 - EMPLEADOS OFERTADOS.
Profes y Partes.
REGENTE DE IMPRENTA OFERTADO. Ofertas particulares, escuelas. Bascuñán Guerrero 1611. 20 Marz.

24 - HOTELES Y RESTAURANTS.
Pensiones y Residencias
BUENA MESA PRIMER ORDEN, pensiones Huertanos 1643. teléfono 8728. 4 Marz.

29 - MATERIALES DE CONSTRUCCION.
CEMENTO MELON, FIERRO EN barras y planchas cañeras, cables de acero, etc., ofrecen Balfour, Lyon y Cia., Ltda. Morandé 344. 13-A.

20 - EMPLEADOS OFERTADOS.
Profes y Partes.
REGENTE DE IMPRENTA OFERTADO. Ofertas particulares, escuelas. Bascuñán Guerrero 1611. 20 Marz.

24 - HOTELES Y RESTAURANTS.
Pensiones y Residencias
BUENA MESA PRIMER ORDEN, pensiones Huertanos 1643. teléfono 8728. 4 Marz.

29 - MATERIALES DE CONSTRUCCION.
CEMENTO MELON, FIERRO EN barras y planchas cañeras, cables de acero, etc., ofrecen Balfour, Lyon y Cia., Ltda. Morandé 344. 13-A.

20 - EMPLEADOS OFERTADOS.
Profes y Partes.
REGENTE DE IMPRENTA OFERTADO. Ofertas particulares, escuelas. Bascuñán Guerrero 1611. 20 Marz.

24 - HOTELES Y RESTAURANTS.
Pensiones y Residencias
BUENA MESA PRIMER ORDEN, pensiones Huertanos 1643. teléfono 8728. 4 Marz.

29 - MATERIALES DE CONSTRUCCION.
CEMENTO MELON, FIERRO EN barras y planchas cañeras, cables de acero, etc., ofrecen Balfour, Lyon y Cia., Ltda. Morandé 344. 13-A.

20 - EMPLEADOS OFERTADOS.
Profes y Partes.
REGENTE DE IMPRENTA OFERTADO. Ofertas particulares, escuelas. Bascuñán Guerrero 1611. 20 Marz.

24 - HOTELES Y RESTAURANTS.
Pensiones y Residencias
BUENA MESA PRIMER ORDEN, pensiones Huertanos 1643. teléfono 8728. 4 Marz.

29 - MATERIALES DE CONSTRUCCION.
CEMENTO MELON, FIERRO EN barras y planchas cañeras, cables de acero, etc., ofrecen Balfour, Lyon y Cia., Ltda. Morandé 344. 13-A.

20 - EMPLEADOS OFERTADOS.
Profes y Partes.
REGENTE DE IMPRENTA OFERTADO. Ofertas particulares, escuelas. Bascuñán Guerrero 1611. 20 Marz.

24 - HOTELES Y RESTAURANTS.
Pensiones y Residencias
BUENA MESA PRIMER ORDEN, pensiones Huertanos 1643. teléfono 8728. 4 Marz.

29 - MATERIALES DE CONSTRUCCION.
CEMENTO MELON, FIERRO EN barras y planchas cañeras, cables de acero, etc., ofrecen Balfour, Lyon y Cia., Ltda. Morandé 344. 13-A.

20 - EMPLEADOS OFERTADOS.
Profes y Partes.
REGENTE DE IMPRENTA OFERTADO. Ofertas particulares, escuelas. Bascuñán Guerrero 1611. 20 Marz.

24 - HOTELES Y RESTAURANTS.
Pensiones y Residencias
BUENA MESA PRIMER ORDEN, pensiones Huertanos 1643. teléfono 8728. 4 Marz.

29 - MATERIALES DE CONSTRUCCION.
CEMENTO MELON, FIERRO EN barras y planchas cañeras, cables de acero, etc., ofrecen Balfour, Lyon y Cia., Ltda. Morandé 344. 13-A.

20 - EMPLEADOS OFERTADOS.
Profes y Partes.
REGENTE DE IMPRENTA OFERTADO. Ofertas particulares, escuelas. Bascuñán Guerrero 1611. 20 Marz.

24 - HOTELES Y RESTAURANTS.
Pensiones y Residencias
BUENA MESA PRIMER ORDEN, pensiones Huertanos 1643. teléfono 8728. 4 Marz.

29 - MATERIALES DE CONSTRUCCION.
CEMENTO MELON, FIERRO EN barras y planchas cañeras, cables de acero, etc., ofrecen Balfour, Lyon y Cia., Ltda. Morandé 344. 13-A.

20 - EMPLEADOS OFERTADOS.
Profes y Partes.
REGENTE DE IMPRENTA OFERTADO. Ofertas particulares, escuelas. Bascuñán Guerrero 1611. 20 Marz.

24 - HOTELES Y RESTAURANTS.
Pensiones y Residencias
BUENA MESA PRIMER ORDEN, pensiones Huertanos 1643. teléfono 8728. 4 Marz.

29 - MATERIALES DE CONSTRUCCION.
CEMENTO MELON, FIERRO EN barras y planchas cañeras, cables de acero, etc., ofrecen Balfour, Lyon y Cia., Ltda. Morandé 344. 13-A.

20 - EMPLEADOS OFERTADOS.
Profes y Partes.
REGENTE DE IMPRENTA OFERTADO. Ofertas particulares, escuelas. Bascuñán Guerrero 1611. 20 Marz.

24 - HOTELES Y RESTAURANTS.
Pensiones y Residencias
BUENA MESA PRIMER ORDEN, pensiones Huertanos 1643. teléfono 8728. 4 Marz.

29 - MATERIALES DE CONSTRUCCION.
CEMENTO MELON, FIERRO EN barras y planchas cañeras, cables de acero, etc., ofrecen Balfour, Lyon y Cia., Ltda. Morandé 344. 13-A.

20 - EMPLEADOS OFERTADOS.
Profes y Partes.
REGENTE DE IMPRENTA OFERTADO. Ofertas particulares, escuelas. Bascuñán Guerrero 1611. 20 Marz.

24 - HOTELES Y RESTAURANTS.
Pensiones y Residencias
BUENA MESA PRIMER ORDEN, pensiones Huertanos 1643. teléfono 8728. 4 Marz.

29 - MATERIALES DE CONSTRUCCION.
CEMENTO MELON, FIERRO EN barras y planchas cañeras, cables de acero, etc., ofrecen Balfour, Lyon y Cia., Ltda. Morandé 344. 13-A.

20 - EMPLEADOS OFERTADOS.
Profes y Partes.
REGENTE DE IMPRENTA OFERTADO. Ofertas particulares, escuelas. Bascuñán Guerrero 1611. 20 Marz.

24 - HOTELES Y RESTAURANTS.
Pensiones y Residencias
BUENA MESA PRIMER ORDEN, pensiones Huertanos 1643. teléfono 8728. 4 Marz.

29 - MATERIALES DE CONSTRUCCION.
CEMENTO MELON, FIERRO EN barras y planchas cañeras, cables de acero, etc., ofrecen Balfour, Lyon y Cia., Ltda. Morandé 344. 13-A.

20 - EMPLEADOS OFERTADOS.
Profes y Partes.
REGENTE DE IMPRENTA OFERTADO. Ofertas particulares, escuelas. Bascuñán Guerrero 1611. 20 Marz.

24 - HOTELES Y RESTAURANTS.
Pensiones y Residencias
BUENA MESA PRIMER ORDEN, pensiones Huertanos 1643. teléfono 8728. 4 Marz.

29 - MATERIALES DE CONSTRUCCION.
CEMENTO MELON, FIERRO EN barras y planchas cañeras, cables de acero, etc., ofrecen Balfour, Lyon y Cia., Ltda. Morandé 344. 13-A.

20 - EMPLEADOS OFERTADOS.
Profes y Partes.
REGENTE DE IMPRENTA OFERTADO. Ofertas particulares, escuelas. Bascuñán Guerrero 1611. 20 Marz.

24 - HOTELES Y RESTAURANTS.
Pensiones y Residencias
BUENA MESA PRIMER ORDEN, pensiones Huertanos 1643. teléfono 8728. 4 Marz.

29 - MATERIALES DE CONSTRUCCION.
CEMENTO MELON, FIERRO EN barras y planchas cañeras, cables de acero, etc., ofrecen Balfour, Lyon y Cia., Ltda. Morandé 344. 13-A.

28 - MUEBLES Y MENAJES EN GENERAL.
VENDO JUEGO DE COMEDOR con lámparas. Gay 2333. Mzo. 19
BATERIAS DE ALUMINIO Y ENERGES de cocina, calidad superior a importados, se venden a precios reducidos, sin intermediarios. Pasa por Bandera 324, lado Tribunales, o fabrica, en Serrano 513. Mzo. 27
SE HACEN LLAVES PARA TODA clase de chapas y candados. Bandera 820. Mzo. 22
ESTANTE DE CORREDERAS PARA lavandera o tinacrería. Con ventilador, además, para fregar, estado, Ricardó, Santa Cruz 634. Mzo. 20
COMPRO COCINAS ECONOMICAS y a gas, deterioradas. Erasmio Escuela 2271. 19-M.AMOBILADO SALON. MESA comedor, guitarra, vende barato. - Eleuterio Ramirez 1020. 23 Mzo.CALENTADORES A LENA DE presión para todo servicio. Compro en la Fabrica Santa Rosa 78. 2 AbrilREGALO MENAJE 1 A 4. TARPACA 812. Mzo. 20

31 - MOTORES, MAQUINARIAS Y ARTICULOS ELECTRICOS.
CALDEROS AUTO-CLAVES, fontaneros, 2 lminas, escaleras, alambique, maquina vapor, dinamo 10 H. P., sierra hulecha 31 centímetros, \$ 2.000; sierras eléctricas, hulechas 6", 7" ejes 1 3/4", 2" 1/2", 3" 3/4", desechos, poleas, machones, consolas, volantes, compresores, faros, repuestos fresca universal. San Pablo 4160. 14-Abril
TORNO DE MESA PARA METALES. Compro. F. W. 2367. Casilla 19 Mzo.VENDO MAQUINARIAS PARA Vulcanización, Cosedora, Comprimadora, Valsuladora, Máquina de taller. Lira 26. Mzo. 19
MOTORES ELECTRICOS Ocasión. Prato 831. 13-AbrilCOMPRESORA PORTATIL. Ingersoll Imperial, dos cilindros, 3.000 litros minuto con 105 ejes, perfecto estado. Veritas. San Antonio 421. Mzo. 24
BOMBA 2ª ALTA PRESION 2 HP. Trifásico, intermitente, condiciones, San Antonio 421. Mzo. 24
PICADORA DE PASTO A MANO o polea liquidamos. San Antonio 421. Mzo. 24
MAQUINA CONCRETERA 4 PIES, funcionando, regalo. San Antonio 421. Mzo. 24

32 - NEGOCIOS E INSTALACIONES, COMPRA-VENTA.
INSTALACIONES COMERCIALES, modernas, planos, presupuestos, etc. Ofertas: fabrica B. Manterola. Prato 544 Casilla 1573. 28 Marz.10.000 AL CONTADO SE VENDE negocio, venta mensual \$ 15.000. San Pablo 1198. 21 Mzo.SE VENDE BAR-RESTAURANTE La Palma, por su poderío, alquiler, con 3 canchales de rayuela, frente puerta Matadero donde está el furor de la chicha cada día. San Francisco 2140. Mzo. 23
VIDRERAS, ESTANTERIAS, mostradores, mesas, sillas. Realizamos todo rápido, no poder atender. Bandera 879. 23 MarzNEGOCIO REFINA. Refinación, neumáticos, utilidades, a la vista, 600 pesos, clientela propia, número, sin derecho a devolución. Bandera 879. 23 Marz10.000 AL CONTADO SE VENDE negocio, venta mensual \$ 15.000. San Pablo 1198. 21 Mzo.SE VENDE BAR-RESTAURANTE La Palma, por su poderío, alquiler, con 3 canchales de rayuela, frente puerta Matadero donde está el furor de la chicha cada día. San Francisco 2140. Mzo. 23
VIDRERAS, ESTANTERIAS, mostradores, mesas, sillas. Realizamos todo rápido, no poder atender. Bandera 879. 23 MarzNEGOCIO REFINA. Refinación, neumáticos, utilidades, a la vista, 600 pesos, clientela propia, número, sin derecho a devolución. Bandera 879. 23 Marz10.000 AL CONTADO SE VENDE negocio, venta mensual \$ 15.000. San Pablo 1198. 21 Mzo.SE VENDE BAR-RESTAURANTE La Palma, por su poderío, alquiler, con 3 canchales de rayuela, frente puerta Matadero donde está el furor de la chicha cada día. San Francisco 2140. Mzo. 23
VIDRERAS, ESTANTERIAS, mostradores, mesas, sillas. Realizamos todo rápido, no poder atender. Bandera 879. 23 MarzNEGOCIO REFINA. Refinación, neumáticos, utilidades, a la vista, 600 pesos, clientela propia, número, sin derecho a devolución. Bandera 879. 23 Marz10.000 AL CONTADO SE VENDE negocio, venta mensual \$ 15.000. San Pablo 1198. 21 Mzo.SE VENDE BAR-RESTAURANTE La Palma, por su poderío, alquiler, con 3 canchales de rayuela, frente puerta Matadero donde está el furor de la chicha cada día. San Francisco 2140. Mzo. 23
VIDRERAS, ESTANTERIAS, mostradores, mesas, sillas. Realizamos todo rápido, no poder atender. Bandera 879. 23 MarzNEGOCIO REFINA. Refinación, neumáticos, utilidades, a la vista, 600 pesos, clientela propia, número, sin derecho a devolución. Bandera 879. 23 Marz10.000 AL CONTADO SE VENDE negocio, venta mensual \$ 15.000. San Pablo 1198. 21 Mzo.SE VENDE BAR-RESTAURANTE La Palma, por su poderío, alquiler, con 3 canchales de rayuela, frente puerta Matadero donde está el furor de la chicha cada día. San Francisco 2140. Mzo. 23
VIDRERAS, ESTANTERIAS, mostradores, mesas, sillas. Realizamos todo rápido, no poder atender. Bandera 879. 23 MarzNEGOCIO REFINA. Refinación, neumáticos, utilidades, a la vista, 600 pesos, clientela propia, número, sin derecho a devolución. Bandera 879. 23 Marz10.000 AL CONTADO SE VENDE negocio, venta mensual \$ 15.000. San Pablo 1198. 21 Mzo.SE VENDE BAR-RESTAURANTE La Palma, por su poderío, alquiler, con 3 canchales de rayuela, frente puerta Matadero donde está el furor de la chicha cada día. San Francisco 2140. Mzo. 23
VIDRERAS, ESTANTERIAS, mostradores, mesas, sillas. Realizamos todo rápido, no poder atender. Bandera 879. 23 MarzNEGOCIO REFINA. Refinación, neumáticos, utilidades, a la vista, 600 pesos, clientela propia, número, sin derecho a devolución. Bandera 879. 23 Marz10.000 AL CONTADO SE VENDE negocio, venta mensual \$ 15.000. San Pablo 1198. 21 Mzo.SE VENDE BAR-RESTAURANTE La Palma, por su poderío, alquiler, con 3 canchales de rayuela, frente puerta Matadero donde está el furor de la chicha cada día. San Francisco 2140. Mzo. 23
VIDRERAS, ESTANTERIAS, mostradores, mesas, sillas. Realizamos todo rápido, no poder atender. Bandera 879. 23 MarzNEGOCIO REFINA. Refinación, neumáticos, utilidades, a la vista, 600 pesos, clientela propia, número, sin derecho a devolución. Bandera 879. 23 Marz10.000 AL CONTADO SE VENDE negocio, venta mensual \$ 15.000. San Pablo 1198. 21 Mzo.SE VENDE BAR-RESTAURANTE La Palma, por su poderío, alquiler, con 3 canchales de rayuela, frente puerta Matadero donde está el furor de la chicha cada día. San Francisco 2140. Mzo. 23
VIDRERAS, ESTANTERIAS, mostradores, mesas, sillas. Realizamos todo rápido, no poder atender. Bandera 879. 23 MarzNEGOCIO REFINA. Refinación, neumáticos, utilidades, a la vista, 600 pesos, clientela propia, número, sin derecho a devolución. Bandera 879. 23 Marz10.000 AL CONTADO SE VENDE negocio, venta mensual \$ 15.000. San Pablo 1198. 21 Mzo.SE VENDE BAR-RESTAURANTE La Palma, por su poderío, alquiler, con 3 canchales de rayuela, frente puerta Matadero donde está el furor de la chicha cada día. San Francisco 2140. Mzo. 23
VIDRERAS, ESTANTERIAS, mostradores, mesas, sillas. Realizamos todo rápido, no poder atender. Bandera 879. 23 MarzNEGOCIO REFINA. Refinación, neumáticos, utilidades, a la vista, 600 pesos, clientela propia, número, sin derecho a devolución. Bandera 879. 23 Marz10.000 AL CONTADO SE VENDE negocio, venta mensual \$ 15.000. San Pablo 1198. 21 Mzo.SE VENDE BAR-RESTAURANTE La Palma, por su poderío, alquiler, con 3 canchales de rayuela, frente puerta Matadero donde está el furor de la chicha cada día. San Francisco 2140. Mzo. 23
VIDRERAS, ESTANTERIAS, mostradores, mesas, sillas. Realizamos todo rápido, no poder atender. Bandera 879. 23 MarzNEGOCIO REFINA. Refinación, neumáticos, utilidades, a la vista, 600 pesos, clientela propia, número, sin derecho a devolución. Bandera 879. 23 Marz10.000 AL CONTADO SE VENDE negocio, venta mensual \$ 15.000. San Pablo 1198. 21 Mzo.SE VENDE BAR-RESTAURANTE La Palma, por su poderío, alquiler, con 3 canchales de rayuela, frente puerta Matadero donde está el furor de la chicha cada día. San Francisco 2140. Mzo. 23
VIDRERAS, ESTANTERIAS, mostradores, mesas, sillas. Realizamos todo rápido, no poder atender. Bandera 879. 23 MarzNEGOCIO REFINA. Refinación, neumáticos, utilidades, a la vista, 600 pesos, clientela propia, número, sin derecho a devolución. Bandera 879. 23 Marz10.000 AL CONTADO SE VENDE negocio, venta mensual \$ 15.000. San Pablo 1198. 21 Mzo.SE VENDE BAR-RESTAURANTE La Palma, por su poderío, alquiler, con 3 canchales de rayuela, frente puerta Matadero donde está el furor de la chicha cada día. San Francisco 2140. Mzo. 23
VIDRERAS, ESTANTERIAS, mostradores, mesas, sillas. Realizamos todo rápido, no poder atender. Bandera 879. 23 MarzNEGOCIO REFINA. Refinación, neumáticos, utilidades, a la vista, 600 pesos, clientela propia, número, sin derecho a devolución. Bandera 879. 23 Marz10.000 AL CONTADO SE VENDE negocio, venta mensual \$ 15.000. San Pablo 1198. 21 Mzo.SE VENDE BAR-RESTAURANTE La Palma, por su poderío, alquiler, con 3 canchales de rayuela, frente puerta Matadero donde está el furor de la chicha cada día. San Francisco 2140. Mzo. 23
VIDRERAS, ESTANTERIAS, mostradores, mesas, sillas. Realizamos todo rápido, no poder atender. Bandera 879. 23 MarzNEGOCIO REFINA. Refinación, neumáticos, utilidades, a la vista, 600 pesos, clientela propia, número, sin derecho a devolución. Bandera 879. 23 Marz10.000 AL CONTADO SE VENDE negocio, venta mensual \$ 15.000. San Pablo 1198. 21 Mzo.SE VENDE BAR-RESTAURANTE La Palma, por su poderío, alquiler, con 3 canchales de rayuela, frente puerta Matadero donde está el furor de la chicha cada día. San Francisco 2140. Mzo. 23
VIDRERAS, ESTANTERIAS, mostradores, mesas, sillas. Realizamos todo rápido, no poder atender. Bandera 879. 23 MarzNEGOCIO REFINA. Refinación, neumáticos, utilidades, a la vista, 600 pesos, clientela propia, número, sin derecho a devolución. Bandera 879. 23 Marz10.000 AL CONTADO SE VENDE negocio, venta mensual \$ 15.000. San Pablo 1198. 21 Mzo.SE VENDE BAR-RESTAURANTE La Palma, por su poderío, alquiler, con 3 canchales de rayuela, frente puerta Matadero donde está el furor de la chicha cada día. San Francisco

PRECIO EN TODO EL PAIS: 40 CENTAVOS

UN CASO RARO



Esta niña de 10 años presenta un caso bien complicado para los médicos. Se llama Alyce McHenry y nació en Omaha, con los órganos internos completamente trastornados: tiene el corazón al lado derecho, el estómago invertido y uno de los pulmones más abajo. Ha llegado la hora de operarla, y uno de los cirujanos más famosos de los Estados Unidos se ha hecho cargo del caso, en la ciudad de Fall River, Massachusetts.

DEL PROCESO DE HAUPTMANN



Anthony M. Hauck Jr., acusador especial, pronuncia su último candente discurso en el cual asegura a los jurados que el Estado "ha probado, sin dejar lugar a duda, que Hauptmann es culpable del delito que se le imputa".

FAROLITO



ANDANZAS DEL GATO FELIX

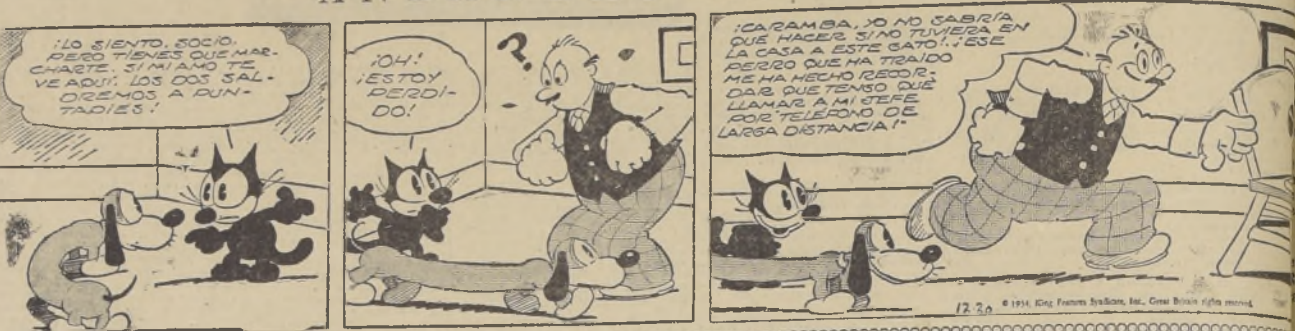

AVENTURAS DEL RATON MICKEY



ESPINACA Y SU AMIGO



LA PEQUEÑA ANITA



SOLICITUD DE CONCESION DE MERCED DE AGUA PARA FUERZA MOTRIZ. Señor INTENDENTE: Juan A. Méayer Yean domiciliado en Graneros calle Compañía, viene en solicitar una merced de agua para fuerza motriz en el canal de riego denominado "CANAL VIEJO".

"TARZAN, EL INDOMITO" (204)



Repentinamente, los negros de Usanga sorprendieron a Rogelio, y dominándolo brutalmente le amarraron las manos por la espalda. El joven oficial, aunque esperaba alguna anomalía de uno a otro momento, nunca pudo sospechar que la realizarían tan intempestivamente.

31-D.
 MC
 BURRO
 21 de marzo de 1935
 DIS
 Y O
 SARB

ACTUALIDAD
 GRAFICA
 INTERNACIONAL



En Nueva York se registró recientemente una muchacha de nieve que cubrió sus calles completamente. Estos automóviles fueron sorprendidos durante la tormenta y tuvieron que ser remolcados.



THELMA PERSBY, UNA DE LAS ARTISTAS MAS FAMOSAS EN EL CANTIN DEL RESTAURANTE PARADISE, DE NUEVA YORK. (Fotografía de Murray Korman).
 "Las mujeres no gustamos de los hombres sanos y preferimos que tengan algo efectivo, especialmente si ese efectivo es "efectivo"."



En plena ciudad de Nueva York donde se registró recientemente una fuerte tormenta de nieve, esta muchacha se puso su traje invernal, sacó los skis y se puso a patinar en el Rockefeller Centre.



Una linda muchacha de la villa de Auburdale, en Massachusetts, practica este deporte invernal del lobogán.

ABAJO.— maravillosa vista tomada en el Parque Central, de Nueva York, en la que aparece al fondo parte de la enorme ciudad. La fotografía fue impresionada de noche.



Rotograbadc

"La Nación"



Fue sencillamente magistral esta intervención del arquero que logró convertir el corner, lo que se creía un goal seguro, en el match del domingo.



La simpática artista española, Roserillo de Triana, da el puntaje inicial en el partido del domingo entre españoles y Magallanes.



A pesar de los esfuerzos del guardavallas, el balón rueda hacia la red.



Los grógrafos muestran el final de la segunda etapa en la carrera automovilística internacional. Rueda por el punto por Rudi Ricanti. Las máquinas se detienen en la madrugada del sábado para continuar en la madrugada del domingo hacia el sur.

La segunda etapa

¡PIORREAL!
SENTENCIA FATAL...

No espere que el dentista le haga esta advertencia

Use la
PASTA ESMALTINA

dentífico antiséptico y anticárido que combate eficazmente la bacteria de esta terrible enfermedad.

Hágase el hábito de usar **Esmaltina!**



EL TRIUNFO DE GODOY



El norteamericano, viejo conocedor de los rings, sujeta la mano de Godoy en uno de los clinchs.

Una de las numerosas arremetidas de Godoy, que es detenida por el ex campeón mundial, el puestero de estrella del pugilismo mundial.

ABAJO — Godoy y Loupbran saludan a la concurrencia después de haber terminado el combate en el cual el chileno fuera proclamado vencedor por puntos.



Una de las numerosas arremetidas de Godoy, que es detenida por el ex campeón mundial, el puestero de estrella del pugilismo mundial.

ABAJO — Al salir del clinch, los dos rivales se separan cuidadosamente, como con temor de tocarse, a fin de haber recibido y dado las más violentas bofetadas.



Anna Sten, la gran estrella rusa que protagoniza con Fredric M. M., la película "Vivamos de nuevo" basada en la obra de T. G. Stetson, "Resurrección", dirigida por G. S. Clugstone. "Vivamos de nuevo", se dará a conocer dentro de poco al público de esta capital.

PARFUMEUR

BOURJOIS PARIS

SOIR DE PARIS
Bolsa, Loción,
Extracto.

BOURJOIS
Créador de

MON PARFUM.

PRODUCTOS
de ROSES.

BELLEZA

BABETTA

CIUDAD DE RADIO. — Una verdadera ciudad de radio es la que componen las fábricas y edificios de la RCA Victor Company, Inc., a la orilla del río Delaware. Cada uno de los edificios que se ven en la fotografía ocupa una manzana entera. El puente que queda en la parte superior es uno de los más largos del mundo y comunica Camden (Nueva Jersey) con Filadelfia. Al otro lado del río alcanzan a verse los edificios de la ciudad de Filadelfia.

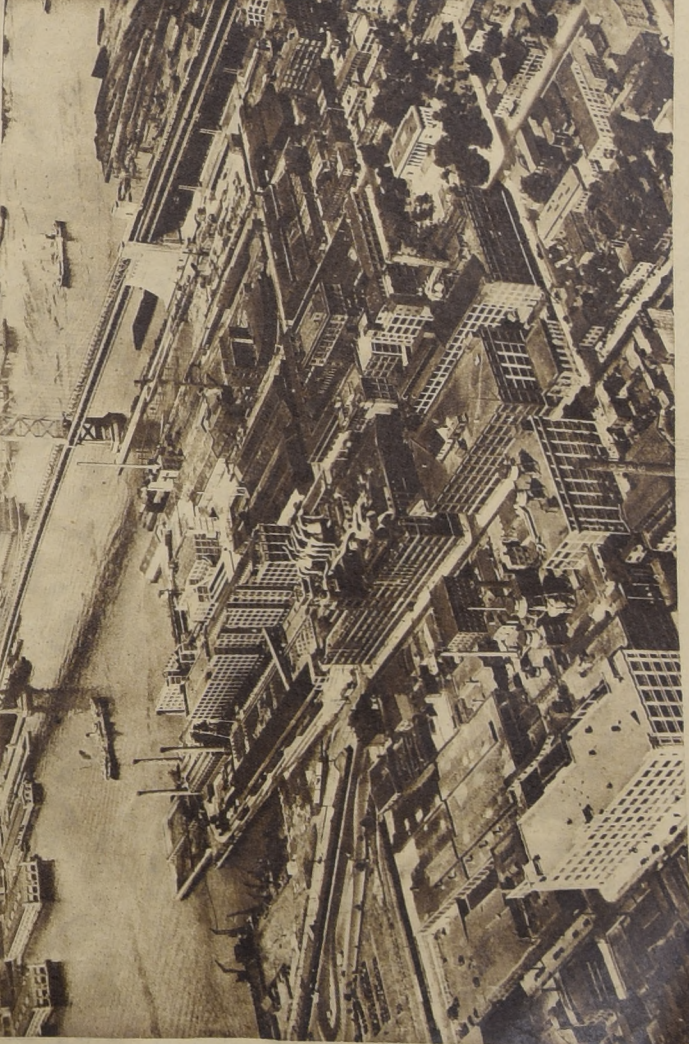

Aun cuando parece que en esta época se está preparando para el verano, el público sigue mirando al blanco fuerte de la de color.



He aquí a las diez mujeres más bellas de Hollywood a juicio de los rostros de Greitow, Grillo, Claudette Colbert. Venos en el grabado Juan Francis, Jean Harlow, Milton Davis, Jeanette MacDonald, Loreita face, como bailarín antes de darme a conocer como actor en "Scar-zarín", teniendo como partenaire a la belleza hispana María.

Las diez mujeres más bellas de Hollywood