



# Elegancias

ra darle mejor control. Ahora levante la pierna derecha hacia arriba, cruce la sobre el cuerpo y toque con el suelo tan lejos como le sea posible por el lado izquierdo. Con la pierna así cruzada descansando sobre el suelo. Baje el cuerpo lentamente, levante la pierna y lívela a su punto de partida. Repítase varias veces y luego haga lo mismo con la pierna izquierda.

Usted encontrará que este ejercicio es algo difícil al principio, por lo tanto, hágalo sólo dos veces con cada pierna. Tal vez no pueda usted levantar las caderas; más de una fracción de pulgada la primera vez, pero

**HAY** mucha novedad, variedad y fantasía en el capítulo de los zapatos y medias. Numerosas sorpresas agradables. Después de todo hay que esperar que los zapatos marchen rápidamente por el camino de la moda: activos, incansables, adelantados en rápido empuje.

Ya estamos en el verano que pide colores y nos resistimos de color hasta la punta de los pies.

**LA PRIMERA SORPRESA**

Primera sorpresa: pierna de color. Las que admiramos en la playa al natural, están quemadas por el sol y son de color: rojo, naranja o ladrillo. Estos matices afinan el tobillo y parecen de la

## El Verano pide colores

Las innovaciones creadas por la moda constituirán una revelación

Así el color del vino "bourguignon" irá bien con el blanco, gris y azul-marino. Las medias verdes con el marrón, gris o beige. Ciertos detalles como el sombrero, la bufanda, el awateer, los guantes, se recordarán con discreción.

Están hechas siempre de lana zapatos y un conjunto azul-marino

**CALZADO DE COLOR**

Segunda sorpresa: el calzado de color para la playa, en tonos que no se acostumbra a ver en los pies sino de nombre en los salones. Para el deporte prevalece la forma moorán de cabritilla, para la noche la forma pantufla. Esas pantuflas son hechas enteramente en satén y cortadas sin

plantillas; están montadas en una sola costura bajo el pie.

**Y OTRA NOVEDAD**

Entre todas las novedades, los zapatos montados en la parte de las pantuflas tienen forma de empuje y dejan en desamparo los dedos y punta del pie.

Verdaderas sandalias, todas las renovaciones de la moda, bonitas y dignas de calzar en la playa. Nada de tacón, una sola línea plana. Las hacen de cuero, de durana o plateada para pagar a los trajes drapados antiguos o a la oriental.



Un vestido para la dama llenita

Siluetas de Moda



El cuello y la chorrera no pueden ser más femeninos. Esta última está recogida debajo del cuello que coquettamente se abre por un lado. Las mangas son cortas, con puños invertidos cortados en la misma forma sencilla del cuello.

En el centro de la falda hay un

En una tela blanca, estampada con motivos originales, se ha ideado este bonito modelo, puesto de mollera y túnica, bordada con botones cuadrados de terciopelo negro, y cinturón de este mismo material.

entrepeño que distiende, evita el exceso de gordura, pugna contra las caderas estrechas de arriba, y ensancha de abajo mediante pliegues invertidos.

1. Pequeña chaqueta en crêpe, espalda amplia, mangas fruncidas, 2m. 20 en lm., se lleva sobre un traje del mismo género.
2. La falda está hecha en cuarto panneaux. Los cortes del "corsage" simulan un plastrón abotonado, 4m en lm.
3. Traje en crêpe imprimé, la falda lleva por delante un panneaux plisado. Mangas jamón, 4m. 70, en lm.
4. Sobre este vestido se coloca una capa en crêpe de color oscuro parejo que armonice con el del vestido.
5. Falda y botero en crêpe azul floreado, las mangas son ligeramente fruncidas. Blusa de muselina plisada por delante, 3m. 50 en lm.
6. La cómoda tenida de viaje de Creed es de lana a cuadros y pareja. La capa lleva una abertura vertical para sacar los brazos.

## La tendencia de la Moda de París

Nueva York.—No transcurrirá ya mucho tiempo antes de que ustedes estén probándose las últimas creaciones de la moda francesa con sus lioneras y juveniles líneas—la línea ceñida debajo del busto y hacia abajo hasta las caderas. A menos que quiera usted arriesgarse a una desilusión cuando se lo pruebe, será mejor que se preocupe de las formas de su cuerpo inmediatamente.

Todavía nos quedan varias semanas de estío, por lo que hay una excusa adicional para quitar de su dieta, los placentos de fécula que engruesan. Se sentirá más fresca, y no los echará de menos tanto ahora como sucederá más tarde cuando el cuerpo necesita más de la energía y el calor que dichos alimentos suministran.

Menos dulces, menos alimentos feculentos y menos carnes gordas, crema y alimentos grasos; más frutas, jugos de frutas, legumbres, y algunos ejercicios adelgazantes le proporcionarán a su cuerpo esa línea esbelta y firme en el frente que es aún más importante esta temporada que la anchura de sus caderas. Cualquier ejercicio será bueno. Debe hacer aquellos que la hacen

firme en la parte que usted desea estar firme y esbelta. Haga los ejercicios que hacen uso del grupo central de músculo—los del diafragma, el abdomen y las caderas.

**LA BUENA POSE**

La buena pose es más importante que nunca. Estudie bien su cuerpo, de costado, en un espejo de cuerpo entero y vea cómo puede mejorarse su porte. Cuando se para usted correctamente, los hombros, los huesos de las caderas y las rodillas deben estar en línea. Los pies deben estar paralelos, las rodillas ligeramente flexas, las caderas y los muslos baje usted como el estuviera tratando de entrar apretujada por una abertura angosta. El abdomen debe sostenerse levantado y hacia dentro.

Los hombros deben estar cómodamente echados hacia atrás y hacia abajo completamente descansados. Cuando los hombros están en posición correcta el pe-

cho se sube automáticamente y al busto se le da un contorno elegante. La cabeza debiera estar ligeramente posada sobre el cuello con la barbilla apuntando directamente hacia adelante. El cuello jamás debiera sobresalir hacia adelante ni la cabeza estar calda.

No será fácil para usted llevar su cuerpo correctamente si por muchos años lo ha llevado caído hacia adelante. Pero los ejercicios le ayudarán porque éstos fortalecerán, cuando los músculos son fuertes, tendrá usted poca dificultad en sostener el abdomen plano y el pecho levantado.

**EL EJERCICIO**

A continuación describimos un ejercicio para nuestras lectoras, el cual ejercitará los músculos de las caderas, el estómago, los muslos, el tallo y la espalda:

## Los labios

Uno de los capítulos más interesantes en el maquillaje, está en los labios. Ante todo, debe recomendarle que esta

operación sea la última después del arreglo de las otras facciones. Antes que nada debe constatar que los labios estén bien secos y, en

Acuéstese de espalda sobre el suelo, con los brazos estirados en ángulos rectos con el cuerpo pa-continúe haciendo este ejercicio hasta, que pueda hacerlo rápida y fácilmente...

Así, sin duda, nació la idea de la media de color. Tal vez asistamos a la renovación de esta moda. Por ahora, está reservada a los deportes, a los partidos de campo al golf, a la marcha, etc. Los colores son sobrios, como el azul-marino, los grises y "bombeaux", de preferencia.

PARA RESALTAR EL CONJUNTO

Estas notas de color deben ser el acento que hace resaltar a un conjunto. Un acento, y nada más.

tercera sorpresa: El zapato blanco como un guante, tiene éxito tanto para la playa como para la ciudad. Esas pantuflas son hechas enteramente en satén y cortadas sin

fina o de hilo porque se trata de deportes. En la ciudad no había hasta ahora sino una sola clase de seda azul-marino en media muy desgastada (la que no ofrece más que un suave reflejo). Se las lleva con los colores escarlates, verde o en colores oscuros como el rojo, el rosa o el azul. Todas las fantasías están permitidas para hacer contraste con la persona, que en este caso está desnuda.

también un lápiz de "rouge". Es el cinematógrafo quien divulga este refinamiento, que anteriormente poseas mujeres conocían. Y es gracias a este lápiz, que puede darse a los labios una forma pura, perfectamente definida. Si teñías una hermosa boca, el lápiz debe seguir por entero las líneas naturales, finalmente, delicadamente, por las

comisuras. Pero tened a/en- del índice sobre la parte blerta a fin de haber un parecer suave, dulces, brillar el exceso de buena "rouge" de buena mente, según sea un comp

del índice sobre la parte blerta a fin de haber un parecer suave, dulces, brillar el exceso de buena "rouge" de buena mente, según sea un comp

del índice sobre la parte blerta a fin de haber un parecer suave, dulces, brillar el exceso de buena "rouge" de buena mente, según sea un comp



la U  
el se  
ha t  
  
blen  
dació  
rar r  
mon  
  
Pres  
que  
de N  
de J  
  
cho  
ción  
una  
sición  
as ti  
rival  
  
Resp  
Nacion  
que C  
labora  
dinar  
de los  
con la  
nio de  
Inter  
Chile  
somete  
la Com  
gunas  
sidera  
publ  
viamen  
to de  
  
Resp  
tralida  
la del  
Cancill  
favora  
proye  
ta de  
Dest  
el desa  
nes en  
mucho  
previas  
ra, pu  
estabam  
procede  
  
"Todo  
de las  
que es  
serán  
ferencia  
  
En se  
ta tard  
rencia  
Estado  
Summer  
los pun  
grama.  
En el  
de mar  
contact  
tros de  
reunido  
  
LLEGA  
  
BUEN  
El Mi  
teriores  
legación  
rencia  
suel Cru  
avión a  
de San  
de "S  
vió la  
trizo es  
en el se  
14 47  
Una c  
había  
la multi  
rencia d  
des arge  
vendrá  
varios d  
Embaja  
Barros E  
ción m  
lana en  
El señ  
ludo efu  
changa  
de, en l  
una conv  
  
El Can  
señor S  
poder vo  
viejo am  
niente,  
según se  
un comp  
  
Azo  
  
B  
partid  
reunión  
No





LA NACION

Santiago, 29 de nov. de 1936

EL PREMIO NOBEL DE LA PAZ

La solidaridad espiritual de América no es una abstracción... La Comisión de Legislación y Justicia de la Cámara, el Excmo. señor Alessandri...

El Tratado nipón-alemán. Por consiguiente, cuando el Gobierno soviético se quejaba a él de este doble procedimiento, el Jefe del Gobierno turco le contestaba con toda la sinceridad aparente que él...

DOS ACONTECIMIENTOS LITERARIOS

Por FRANCISCO AMUNATEGUI

CORRESPONDENCIA POR AVION DE PARIS, ESPECIAL PARA "LA NACION"

Los importantes acontecimientos se han verificado a principios del presente mes de noviembre en París en el mundo literario y artístico: Jacques Lacroix ha sido elegido miembro de la Academia...

El segundo acto es dedicado a la madre, Loetitia Bonaparte. El papel es representado por Verónica, aparece por primera vez en la escena después de dos años de ausencia...

El autor ha escogido un momento en el que la vida privada de Napoleón y de Josefina comienza a perturbarse por los desastres. Se ven aparecer en la escena los personajes históricos, haciendo vivir también un hombre dominado por la política y una mujer que sufre...

RULE, BRITANNIA

En 1915 los extranjeros residentes en Londres no dejaron de apreciar el gusto de los ingleses por la música coral inabundante de sus costumbres. En esa época los soldados y el público en general entonaban muchas canciones marciales o semimarciales...

Después de la música-hall, se escuchaban otras que eran inventadas por la exaltación misticista. Inglaterra dió a entender que luchaba por su libertad contra los ejércitos alemanes...

El Tratado alemán-japonés

Por consiguiente, cuando el Gobierno soviético se quejaba a él de este doble procedimiento...

El Tratado nipón-alemán. Por consiguiente, cuando el Gobierno soviético se quejaba a él de este doble procedimiento, el Jefe del Gobierno turco le contestaba con toda la sinceridad aparente que él...

Prof. BORIS SHATZKY.

CARTERA DE RELACIONES ASUMIO INTERINAMENTE EL SEÑOR GUSTAVO ROSS

Con motivo de haberse ausentado del país el Canciller, señor Cruchaga Tocornal, para presidir la delegación chilena a la Conferencia de la Paz de Buenos Aires...

EL FACTOR EN LA ACADEMIA DE C. ECONOMICAS

UNA NUMEROSA CONCURRENCIA ASISTIO A LA ULTIMA REUNION

En la última sesión de la Academia de Ciencias Económicas se ha podido apreciar que existe cada vez un mayor interés por asistir a sus reuniones...

EL PROYECTO DE SEGURIDAD DEL ESTADO EN EL CONGRESO

El proyecto sobre Seguridad del Estado ha salvado con éxito su primer trámite parlamentario. La Comisión de Legislación y Justicia de la Cámara lo aprobó en general y le introdujo algunas modificaciones...

Actualidades

HABITACIONES LIMPIAS

ES una romería la que diariamente acude a la casa construida en la esquina de la Biblioteca Nacional con Miraflores, por la Dirección de la Habitación Popular...

"UNA REPUBLICANA"

Hoy a las 21.30 horas hablará por el Radio Cooperativa Vitalicia el Señor Juan Bahamondes, Presidente del Centro Obrero de la Unión Republicana.

Deudas Hipotecarias puede contratarse el DEPARTAMENTO de COMISIONES de BANCO de CHILE • CONFIANZA • SEGUNDO DISO











# VISITE EL CASINO MUNICIPAL DE VIÑA DEL MAR



Sitio de descanso, de diversión, de recreo con todos los atractivos y comodidades de la vida moderna, VIÑA DEL MAR se ha convertido en la Riviera del Pacífico, y la gran afluencia del mundo social comienza en Diciembre.

Como todos los años, el centro de mayor atracción es el espléndido Casino Municipal, alrededor del cual giran todas las reuniones sociales.

*Palca*

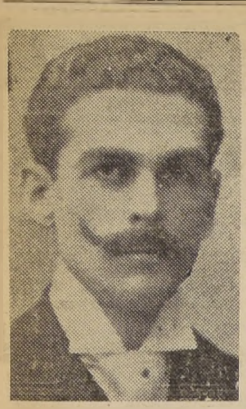

Don Patricio Morandé Franzoy, distinguido miembro de nuestra sociedad, cuyos funerales se efectuaron privadamente, ayer.

LA SEÑORA ROMELIA FIGUEROA DE FERNANDEZ.

A la una de la madrugada de hoy dejó de existir en nuestra ciudad, la señora Romelia Figueroa de Fernández.

El fallecimiento de la señora Figueroa de Fernández, enluta a la familia del dibujante don Raúl Figueroa, de quien era hermana.

Sus funerales se efectuarán a las 16 horas de mañana, partiendo el cortejo desde Maqui N.º 2077, en dirección al Cementerio General.

VIAJEROS.—

Vía Panagrá: De Cristóbal: Harper Sibley, Alberto Fonbona y William Chaplin. De Lima: Roberto Urdane la Arbelaez, señor Smith, señor Slansy y señor Whilhelm Spany.

De Buenos Aires: Señor John Stahl, Leopoldo Lewli Oscar Lavín, Henderick I Yolles, Brown Harriman, Ru sel Ervin, Adolfo Weintel, se ñora Annie Nicolajsen, Char les Richardson, Gordon Kerr Franz Bauer, Finn Schlegel low, Richard Hultgren y Har ringer.

De Mendoza señores Najlb Nankasy y J. G. Ross. —A Antofagasta se dirigen, en el vapor "Orazio", don Jorge Sabioncello G. y su esposa señora Raquel Harris Larrain de Sabioncello.

—En avión de la Línea Aérea Nacional se dirigieron ayer al norte los señores:

Alfredo Achurra, Irma Saavedra, Víctor Valdés, Ramón Royo, Oscar Chankó, Isabel de Valdés, Manuel Irarrázaval, Eduardo Alessandri, Ismael Tocornal, Urbano Mena, Enrique Villagrán, Aurelio Celadón y Federico Bock.

—Por el nocturno regresaron ayer a Concepción el Tesorero Provincial de esa, don Manuel Maldonado Brandt, y señora Mercedes Grez Correa de Maldonado.

A Cristóbal señor Frederich L. Ball y señora Lulla M. Ball.

Matrimonio Castellón Eyzaguirre-Suárez de Ramón



Señorita Alicia Suarez de Ramon, cuyo matrimonio con don Juan Castellón Eyzaguirre será bendecido hoy a las 12 en la Iglesia de las Agustinas.

Padrinos de la novia serán don Julio Suárez Alvarez y la señora Dolores de Ramón de Suárez, y del novio don Carlos Eyzaguirre Gormaz y la señora Sara Eyzaguirre de Castellón.

EN EL CLUB DE SEÑORAS.— Hoy a las 2.30, matinee para mayores y menores con el programa que sigue: "Un par de gitanos", por los bufos Laurel y Hardy; "Mi marido es muy débil", cinta de original argumento, interpretada por Charles Butterworth y Una Merkel, en 7 actos; "El gran gallo", la mejor creación de la pandilla.

Tarde 6.15 y noche 9.45. funciones con programa doble: "La provincianita", producción Metro Goldwyn Mayer, interpretada por la pareja Robert Taylor y Janet Gaynor; "Baccará", creación de Marcelle Chantal. Las entradas para esta función son numeradas y están en venta desde las 10 horas.

Boletín Meteorológico de la Fuerza Aérea

Válido hasta las 24 horas, del 29 de noviembre de 1936

RUTA SANTIAGO - ARIKA.— Mejorarán las condiciones atmosféricas para el tráfico aéreo. Disminuirá la nubosidad general en el interior, mejorando la visibilidad. Persistirán los nubosidad matinales en el litoral Norte y Central. Vientos moderados del Suroeste en superficie durante la tarde. Sobre 2.500 m. altitud, vientos del Noroeste moderados.

RUTA CORDILERA.— Continuará variable nuboso Cordillera Central. Grandes bancos de Cumulus Nimbus en la tarde, de 1.500 a 4.000 m. de altitud. Vientos fuertes del Pacífico en la tarde, hasta 3.000 m. Sobre las montañas, Noreste a 4.000 m.

RUTA SANTIAGO - P. MONTT.— La nebulosidad tiende a disminuir. Predominarán quemas, con

diciones atmosféricas en las próximas 24 horas. Visibilidad buena en el interior. Vientos moderados del Sur y Suroeste en superficie durante la tarde. Noroeste sobre 2.500 m. altitud. RUTA P. MONTT. - MAGALLANES.— Depresión ha cruzado región austral. Continuará variable mejorado. Nuboso, con nubosidad parcial; bancos de cirrus, con visibilidad mala y llovizna a sector Golfo Penas - Magallanes. Predominará variable del Sur y Suroeste; sector Boca Guafu - P. Montt y Noroeste, desde Golfo Penas a Magallanes. EL BOSQUE a las 12 horas, del 28 de noviembre de 1936.

Jefe Servicio Meteorológico de la Fuerza Aérea

ESCUELA NAVAL

CONCURSO DE ADMISION PARA CADETES. Llámase a concurso de admisión para ocupar 53 vacantes de cadetes, distribuidas en las siguientes ramas:

- 1.ºer Curso Electrotecnia... 30
2.ºer " Artillería de Costa... 4
1.ºer " Ingeniería... 10
1.ºer " Aviadores... 8
2.ºo " Aviadores... 1

Los cadetes que optan por la rama de aviadores, serán destinados a la Escuela Naval Nacional a su cargo de la Escuela Naval Central. Los cadetes de admisión deberán enviar a la Escuela Naval Nacional el 15 de Enero de 1937, acompañados de los documentos que indica el Programa de Admisión, el que puede solicitarse a la Dirección de la Escuela Naval.

Las candidaturas que sean de TALCA al Norte darán examen en VALPARAISO, el lunes 1.º de Febrero 1937; y los comprendidos de TALCA inclusive al Sur, lo harán en TALCAHUANO, el lunes 8 de Febrero 1937.

LA DIRECCION

USE y RECOMIENDE LAS INSUPERABLES ANILINAS L'IRIS SON LAS MAS SEGURAS PARA TENER en CASA. PIDALAS POR SU NOMBRE ANILINAS L'IRIS

SEDERIAS "Fábricas Textiles" ¿Quiere Ud. economizar dinero? Pues, visítenos en 21 DE MAYO 769 Todas nuestras Sedas no admiten competencia. Como prueba ofrecemos a Ud. Mongol a \$ 10.50.— Popelinas Sedas \$ 16.80 769 -- 21 DE MAYO -- 769

FABRICANTES DE CASIMIRES PARA SUS APRESTOS, DIRIGIRSE A ROSAS 1240 Se reaprestan, también, casimires tenidos en plaza.

CUENTAS CLARAS 1 ALIVIOLO POR \$ 0.40 3 ALIVIOLES (EN UN SOBRE) POR \$ 1.00 CADA TABLETA CONTIENE: Acetilparamidofenol: 0.15 Gr. Metilfenobromina: 0.25 Gr. Eter Salicilicácico: 0.40 Gr.

MUSICA

HOY HABRA UNA IMPORTANTE PRESENTACION DE ALUMNOS EN EL CONSERVATORIO

Esta tarde, a las 18 horas, en punto se verifica una importante presentación de alumnos de los cursos inferiores del Conservatorio, en la que actuarán destacados estudiantes pertenecientes a las cátedras de piano y

LILA CERDA EN "LA SERVA PADRONA" Por un motivo involuntario y perfectamente ajeno a nuestras intenciones, se omitió ayer el nombre de la conocida soprano Lila Cerda en la información que publicamos acerca del estreno de la ópera de Pergolesi "La serva padrona", cuyo papel protagonista estuvo a su cargo y en el que demostró gran talento interpretativo y musical. Las notas de su delicado registro toda la belleza de timbres que ahora su garganta.

BOITE A JOUJOUX DE DEBUSSY

PRESENTARAN ANDREE HASS Y ELSA MARTIN Pocas temporadas como la del presente año han contado con un gran número de conciertos, óperas y espectáculos musicales de interesante valor musical, logrando mantener el interés, siempre entusiasta del público. A todo esto debemos agregar el anuncio de "Boite à Jouxoux" de Debussy, ballet que se representa en los principales escenarios europeos y que tanto por el sentido del poético romance de que está compuesto, el argumento, al igual que por la simplicidad emotiva de la música y de la orquestación, es una de las obras que reflejan mejor la calidad musical de Debussy. Andree Hass y Elsa Martín, dos nombres que gozan de un vasto prestigio en los círculos musicales han sabido rodearse de los mejores elementos que se encuentran entre nosotros para presentar este ballet con toda propiedad consultando todas las exigencias de decorados, realzados con un auténtico espíritu moderno. En otras ediciones daremos detalles acerca de "Boite à Jouxoux" (casa de juguetes) que ha de obtener un franco éxito.

FRA DIAVOLO EN EL MUNICIPAL

Gran interés existe entre todos los amantes de la ópera por el próximo estreno de la producción de Auber, intitulada "Fra Diavolo", que hará la Compañía Lírica Nacional. La comisión nombrada por la Municipalidad, ha superintendido los ensayos de esta obra, que hace muchos años que no se da en Chile y se ha manifestado entusiasmo por el grado de preparación a que han llegado los cantantes que en ella actuarán y entre los cuales figuran destacados valores del teatro lírico nacional.

Señoras!! Sombreros últimos modelos, de suprema elegancia, en blanco y colores. rebajados encontrarán Ud. en la CASA HUGO Sº DOMINGO 973 (FRENTE A LA BOMBA)

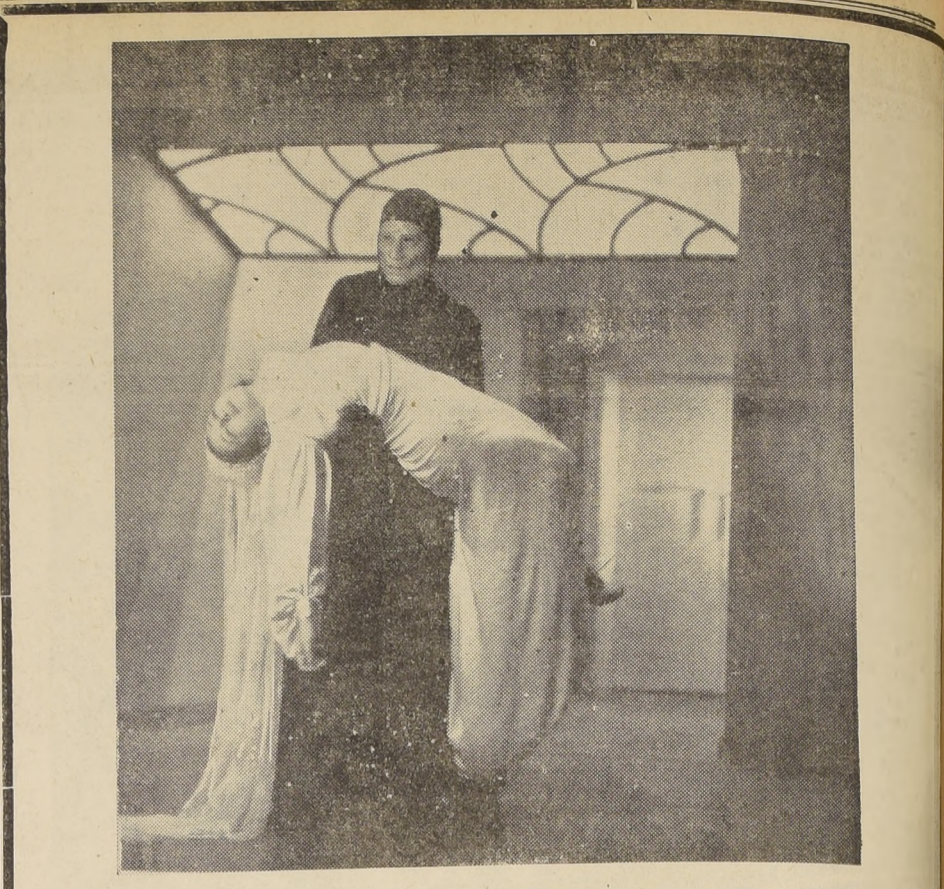

"El Misterio del Rostro Pálido" POR CARLOS VILLARIAS SE ESTRENA EL MIERCOLES EN LOS TEATROS FRANKLIN, ALAMEDA Y PORTUGAL La película más escalofriante y sensacional que se ha producido hasta la fecha. La obra de todas las emociones, la película siniestra, extraña y sensacional, el drama de las inmensas truculencias, de los pavores monstruosos y de las macabras visiones, la película que hará gritar a todo el mundo, que encierra misterios pavorosos y situaciones escalofriantes.

TEATROS Y CINES

TRES OPERETAS DISTINTAS OFRECE HOY EL ESMERALDA

En el día de hoy la Compañía de Operetas que actúa con aceptación del público en el Teatro Esmeralda, hará un gran esfuerzo como es el que significa cambiar tres veces el decorado, y ofrecer a títulos diferentes en las tres funciones que hará: "Mariposas azules", en la matiné a precios rebajados, de tres pesos plata; "La Princesa de las Czaras" por Adriana Soler y Gozávez, en la vespertina, y "La casa de las tres niñas" por Teresina Cesare, Arturo Gozávez y Robredo.

CINCO ESTRELLAS, TRES CANCIONES, NUMEROSOS BAILES. EN LA DELICIOSA COMEDIA MUSICAL "LA MODISTILLA" (Aprobada sólo para mayores de 15 años). Además la formidable cinta nacional NIEVE Y SOL EN CHILE. El deporte del ski. La cordillera desde Santiago a Osorno. Producción de Egidio Heias.

MATINEE T. RECOLETA (Menores) Programa cuádruple Ricitos de Oro por SHIRLEY TEMPLE La Flecha del Terror La Ley de las Praderas Programa cómico NO ME OLVIDE POR EL TENOR BENIAMINO GIGLI ADEMAS LA MUJER del PUERTO POR ANDREA PALMA (SOLO P MAYORES NO REC. P. SEÑORAS)

HOY BOLIVAR 6.15-9.30 Grandes funciones sociales con monumentales programas dobles. "LA PROVINCIANITA" POR JANET GAYNOR y ROBERT TAYLOR "INFAMIA" POR MIRIAM HOPKINS. (sólo para mayores; no rec. p. señoras)

EN EL POLITEAMA Y O'HIGGINS En las funciones populares de mañana lunes hacen su despedida en el "Politeama" los artistas españoles que forman el espectáculo del Conjuntito Típico de la Giraldita, que ha obtenido éxitos entre el público del sector Estación Alameda. En el "O'Higgins" también se despide la cantantísima norteamericana Tini Griffith, calificada a mujer más gorda del mundo, participando en el programa de despedida el Trio Goombiano Hermanos Contreras, el humorista criollo Verdeto, la Orquesta Jazz del maestro Riza y otros apreciados el mentos artistas. CONJUNTO TIPICO DE GUITARRAS Desde hace algunos días se encuentra en Santiago, el Conjunto Típico de Guitarras "María Elena", que encabeza el conocido artista antioqueño, Sr. Juan Videla Carvajal, y que, como su nombre lo indica, lo constituye un sexteto de esforzados muchachos de aquí Centro salitrero. Este conjunto artístico-musical, a quien ya el público santiaguino ha escuchado por las Radios "Cooperativa Vitaleña" y "Radio Pacífico", debutará posiblemente en uno de los acreados escenarios de la Empresa Chilena "Óndor", ya que sabemos que el antiguo y conocido empresario teatral, don Enrique Venturino, se ha propuesto ayudar a este grupo de artista que ha querido dar a conocer a la capital los aires de la pampa. Llámala atención el hecho de que la totalidad del repertorio es original, tanto en la música, como en la letra, del señor Videla Carvajal. Los artistas que nos ocupan, actuarán hoy, a pedido del Departamento de Extensión Cultural, en el Balmaceda, a las 8 horas de la mañana. Llámala atención el hecho de que el vals "Luz de pino", y la marcha "Luz de pino", y la marcha "Luz de pino".

MARTES CENTRAL Warner First Nacional. Localidades en venta. PELICULAS DE EXITO

**AVENIDA 10 de JULIO HOY IMPERIO HOY HOLLYWOOD CHILE**

V. MACKENNA 624 DIEZ de JULIO N° 319 LRARRAZAVAL N° 2900 RECOLETA Esq AV. CHILE

<p><b>ESPECIAL</b> 6.30 NOCHE 9.30</p> <p>La vibrante producción dramática:</p> <p><b>EL DR. SOCRATES</b></p> <p>por PAUL MUNI</p> <p>(Sólo para mayores de 15 años)</p> <p><b>MATINEE A LAS 2.30 (PARA MAYORES Y MENORES)</b></p> <p>LA PEQUEÑA DICTADORA</p> <p>LA LEY DE LA PRADERA</p> <p>2.ª función y cómicas</p>	<p><b>ESPECIAL</b> 6.30 NOCHE 9.30</p> <p><b>CORAZONES DIVIDIDOS</b></p> <p>por Dick Powell y Marion Davies</p> <p>(Sólo para mayores de 15 años)</p> <p><b>MATINEE A LAS 2.30 (PARA MAYORES Y MENORES)</b></p> <p><b>ESTRELLITA DEL FARO</b></p> <p>EL SOLDADO PROFESIONAL</p> <p>LA MONTAÑA MISTERIOSA final.</p>	<p><b>MATINEE DOBLE PARA MENORES A LAS 3 P. M.</b></p> <ol style="list-style-type: none"> <li>1.—Maravillas del Mundo, descriptiva.</li> <li>2.—La Compara de Buddy, dibujos.</li> <li>3.—Phil Spitalny y su orquesta.</li> <li>4.—Es difícil elegir, cómicas.</li> <li>5.—Noticiero Universal, sensacional.</li> <li>6.—El Viejo Verde, en colores.</li> <li>7.—Warner presenta la comedia de enorme hiaticidad:</li> </ol> <p><b>EL PAYASO DEL CIRCO</b></p> <p>por JOE E. BROWN</p>	<p><b>ESPECIAL</b> 6.30 NOCHE 10 P. M.</p> <p><b>PRIMERA PARTE</b></p> <ol style="list-style-type: none"> <li>1.—Espías, comedia cómica.</li> <li>2.—Phil Spitalny y su orquesta.</li> <li>3.—La Caprichosa, sinopsis.</li> <li>4.—Noticiero Universal.</li> </ol> <p><b>SEGUNDA PARTE</b></p> <p>5.—Warner presenta la estupenda comedia para adultos y menores:</p> <p><b>DURO Y A LA CABEZA</b></p> <p>por JAMES CAGNEY y PATRICIA ELLIS</p>	<p><b>ESPECIAL</b> 6.30 NOCHE 9.30</p> <p>Programa Doble (Sólo para mayores de 15 años):</p> <p><b>EL DR. SOCRATES</b></p> <p>por PAUL MUNI</p> <p>LA DUCHA por Charles Boyer</p> <p><b>MATINEE TRIPLE A LAS 2.30 DOS FUSILEROS SIN BALAS</b></p> <p>(Para mayores y menores)</p> <p><b>AHORA Y SIEMPRE IMPERIO SUBMARINO</b></p> <p>8.ª función (Para menores)</p>	<p><b>ESPECIAL</b> 6.30 NOCHE 9.30</p> <p>Programa Doble (Sólo para mayores de 15 años):</p> <p><b>CORAZONES DIVIDIDOS</b></p> <p>por DICK POWELL</p> <p><b>INTRIGA CHINA</b></p> <p><b>MATINEE A LAS 2.30 (PARA MAYORES Y MENORES)</b></p> <p><b>GUERRA SIN CUARTEL</b></p> <p><b>EL TIGRE SATAN</b></p> <p><b>LA LEY DE LA PRADERA</b></p> <p>1.ª función</p>
---	---	--	---	---	---

Todos los hombres sin distinción de clase o religión, deben ver este film magistral que es la más emocionante página de la Historia de nuestro mundo.

**GOLGOTHA**

MARTES 1º BAQUEDANO

LEO-FILM

**Actualidades "La Nación"**

Las actualidades N.os 1 y 2 de "La Nación" están exhibiéndose en Valdivia, Temuco y Osorno.

**"PUMA FILM"**

TELEF. 84171.

**SPLENDID \$5. \$3.40 \$2. HOY**

EL MAS INTENSO Y ARREBATADOR DRAMA DE TERNURA SIN IGUAL, E INDISCUTIBLEMENTE

**LOS PECADOS DE LOS HOMBRES**

LA MEJOR PELICULA DE LA SEMANA (MAYORES Y MENORES)

por JEAN HERSHOLT

MANANA LUNES DE MODA \$3.40 y \$2. "EL GATO MONTES"

**GRAN MATINEE RECORD 3 PM DE ESTE TEATRO. (MAYORES Y MENORES)**

**POBRE NIÑA RICA**

por SHIRLEY TEMPLE

**UN PAR DE GITANOS**

por LAUREL HARDI

\$3.40 \$2.30 \$1.00 NINOS ENTRADA GENERAL \$2.

**"ASI ES LA VIDA" Y "PELUCHE" DA HOY FLORES**

Tres grandes funciones anunciadas para hoy la Compañía Nacional de Comedias de Alejandro Flores. En matinee se dará la magnifica comedia de Malviti y Llanderas. "Así es la vida", que acaba de estrenarse Flores con un significativo éxito.

En vermouth y noche, se dará la divertidísima comedia cómica "Peluche" de Jean de L'Aras, que ha gustado y que hace reír.

La labor de Flores, María Llopert, Emperatriz Carvajal, Concha Bazon, Rafael Frontaura y Castillo es brillante.

**CARRERA**

Regalo de pelotas de fútbol y Guantes de box.

Cua, cua, cua... al Carrera va!

Y aún sin sombrero llegará primero.

**PESCADOR PESCADOR OJOS POR OJO** por Lau del y Hardy.

**EL HERMANO FERRO** por Jackie Cooper y Rintintin.

**LA LEY DE LA PRADERA** e IMPERIO SUBMARINO.

**Los Pecados de los Hombres**

Y LA GENIAL INTERPRETE DE LA CANCION CRIOLLA:

**MARTA DE LOS RIOS**

Y SU CONJUNTO DE GUITARRAS.

Especial... 6.45

Noche... 9.45

**"LOCURA DE AMOR", "EN FLANDES SE HA PUESTO EL SOL" Y "SIETE MUJERES", HOY EN EL MUNICIPAL**

Un verdadero suceso constituye en el Municipal el estreno de la preciosa producción al verso de Eduardo Marquina "En Flandes se ha puesto el Sol" con el público selecto que desbordó el Municipal tributo una clamorosa ovación que se prolongó por largos minutos, cuando el eminente dramaturgo apareció en escena para dirigirle la palabra. La versión que vimos en el "Sol", es la más acabada que se ha dado hasta ahora en Chile. La labor de María Guerrero, de Fer-

**T. BALMADEDA**

CINE Y GRAN COMPANIA DE REVISTAS BATACLAN-CAS CHILENA "CONDOR"

El mejor espectáculo musical con CARMEN DE THALIA, eminente cancionista internacional y 18 bailarinas y 25 artistas más.

**MATINEE**

Hoy 2 14 (mayores y menores): TABAN EL INDI MITO, con el atleta Herman Briz, Phil Regan, en

Risa en los Ojos

la revista:

El Dolor del Pelusa

además, tercera función EL IMPERIO SUBMARINO.

\$ 2.20 Platea; \$ 1 Niños; \$ 1.20 Balcón y \$ 0.60 Galería.

**VERMOUTH Y NOCHE**

Hoy 6 14 y 9.30, estreno Shirley Temple, en

Pobre Niña Rica

(mayores y menores) y además, la revista:

El Dolor del Pelusa.

\$ 3.40 Platea; \$ 1.80 Balcón y \$ 0.80 Galería.

**TEATRO Metro HOY**

3 p.m. 6.30 y 10 p.m.

**SIDNEY TRACY EN "FURIA"**

SOLO PARA MAYORES DE 15 AÑOS

3 P. M. \$ 4.00 Esta película no volverá a exhibirse en Santiago hasta dos meses después de abandonar el Balcón... \$ 6.00

Balcón... 5.00 CINE METRO.

**HOY 3 COLOSALES FUNCIONES POR LA CIA NACIONAL de OPERETAS "PIBERNAT"**

EN CADA FUNCION UNA OPERETA DE GRAN EXITO!

**MATINEE 3 P.M.** "MARIPOSAS AZULES" PRECIOS REDUCIDOS

**VERMUT. 6.45 éxito!** "LA PRINCESA de las CZARDAS"

**NOCHE 9.45 SUCESO!** "La CASA DE LAS 3 NIÑAS"

LOCALIDADES EN VENTA DURANTE EL DIA EN EL UCERNA Y EN LA BOLETERIA DEL TEATRO.

**MARTES 1º NOCHE** "CASTA SUSANA"

**JUEVES 3 Noche** "EL CONDE de LUXEMBURGO"

**SABADO 5 NOCHE** "La BAYADERA"

**HOY ALMAGRO \$3.40 PLATEA**

TARDE: 6 P. M. (Mayores) NOCHE: 9.20 P. M.

GRANDIOSO PROGRAMA DOBLE:

1.º La hermosa producción en castellano:

**"EL GATO MONTES"**

por MARIA DEL PILAR LEBRON.

LA GRAN SUPERPRODUCCION DRAMATICA:

**"ESPOSA ANONIMA"**

por LORETTA YOUNG y ROBERT TAYLOR

A LAS 2.15. (mayores y menores):

**CLARO DE LUNA EN EL RIO,**

por Rochelle Hudson.

**VENGANZA DE SANGRE,**

por Tim MacCoy.

**LA LEY DE LA PRADERA.**

Programa Cómico

**POLITEAMA**

Portia Edwards — Teléfono: 80064. Grandioso programa dominical extraordinario de popularismos.

**MATINEE**

Hoy 2 14, estreno cómico Metro (mayores y menores), con Laurel y Hardy, en

Un par de Gitanos

además, programa cómico en colores y estreno de las dos nuevas continuaciones serial del IMPERIO SUBMARINO y La Ley de las Praderas.

\$ 2.40 Platea; \$ 1.60 Platea niños; \$ 1.60 Balcón; \$ 1.20 Balcón niños y \$ 0.60 Galería.

**VERMOUTH Y NOCHE DOBLES:**

Hoy 6 14 y 9.30, estreno Metro (mayores) con Robert Taylor y G. Gaynor, en

La Provincianita

además, el estreno en castellano: EL GATO MONTES.

\$ 3.40 Platea; \$ 2.40 Balcón y \$ 1 Galería.

**O'HIGGINS**

(San Pablo y Avenida Cumming. — Teléfono: 86929)

**MATINEE**

Hoy 2 14, gran matinee cuadruple, en O'Higgins, con Laurel y Hardy, en

Un par de Gitanos

además, programa cómico en colores y estreno de las dos nuevas continuaciones serial del IMPERIO SUBMARINO y La Ley de las Praderas.

\$ 2.40 Platea; \$ 1.60 Platea niños; \$ 1.60 Balcón; \$ 1.20 Balcón niños y \$ 0.60 Galería.

**VERMOUTH Y NOCHE DOBLES:**

Hoy 6 14 y 9.30, estreno mexicano andaz; a trevido, pero nunca inmovil (mayores; no recom. setas); LA MUJER DEL PUERTO con Andrea Palma y además, Robert Taylor, en

La Provincianita

\$ 3.40 Platea; \$ 2.40 Balcón y \$ 1 Galería.

**LAS FUNCIONES DE HOY DEL SANTIAGO**

Como de costumbre en los días domingos la Compañía de Comedias que dirige el gracioso actor Lucho Cordoba, trabaja hoy en tres funciones. La matinee de las tres P. M., está dedicada al elemento infantil, con un hermoso programa.

En la vermouth y noche, se repite "Y el Principe llegó", que ha sido bien recibida por el público, y que va con la emocionante película "Cinco cunitas",

**HOY DOMINGO, A LAS 11 A. M.**

Grandiosa matinee para niños, con el siguiente programa:

- 1.º NOTICARIO METROTONO.
- 2.º PRIMEROS ACATIFICOS (curiosidad).
- 3.º HOLANDA EN PRIMAVERA (viage en colores).
- 4.º LA FIESTA DEL ARBOL, cómica, por la Pandilla.

INTERMEDIO

- 5.º BOTICARIO ENCANTADO dibujo en colores.
- 6.º SALTAMONTES DEL AIRE (curiosidad).
- 7.º LA MUELA DE JUICIO, cómica.
- 8.º MUSLILANDIA, dibujo animado.

(para mayores y menores).

PRECIO UNICO: \$ 2.60.

**CLUB DE SEÑORAS**

HOY 2.30, MATINEE MONSTRUO (MAYORES Y MENORES):

- 1.º UN PAR DE GITANOS, Laurel y Hardy.
- 2.º MI MARIDO ES MUY DEBIL, graciosa comedia en 7 actos, por
- 3.º EL GRAN GALLO, dos actos, por la Pandilla.

PLATEA GRANDES: 2.40 NINOS: 1.60 BALCON: 1.60.

6.15 y 9.45, grandiosas funciones con el colosal programa doble:

1.º LA PROVINCIANITA (mayores) Janet Gaynor y el galán de moda Robert Taylor, estu-pendos en la encantadora cinta Metro Goldwyn Mayer.

2.º BACCARA (mayores, no rec. p. Srtas.) Interesante versión francesa del Consorcio Cinematográfico, por Marcelle Chantal, recordada intérprete de "La ternura". Tarde, platea numerada 4.40, balcón numerado 3.40. Noche, platea 3.40, balcón 2.40. Entradas numeradas en venta desde las 10 a. m. Mañana sociales: Morena Clara, por Imperio chi. Miércoles: beneficio de las obras del Pbro. señor Viviani; Medias de Broadway y otra cinta.



# Espantosa y sangrienta batalla se está dando en Asturias

## EL ATAQUE SE INICIO EL VIERNES EN LA MAÑANA Y SE EMPLEAN EN EL TODAS LAS ARMAS CONOCIDAS

## LOS ASTURIANOS ATACAN POR 4 PUNTOS Y YA HABRIAN AISLADO NUEVAMENTE A LA CIUDAD DE OVIEDO DE LA DE GRADO

## LAS LUCHAS CUERPO A CUERPO SUCEDEN AL EMPLEO A FONDO DE ARTILLERIA, RIFLES, ETC.

En el frente de Madrid sigue la comparativa calma a causa del mal tiempo, el que los pobladores desean que continúe, pues significa la ausencia de la aviación

LISBOA, 28.—(U. P.)—La aviación de Barcelona anunció a las 1.45 horas, que a consecuencia de un temporal, también se suspendieron en el frente de Santander.

Agredó que en Asturias la aviación gubernista habría bombardeado la ciudad de Oviedo, efectuando al mismo tiempo los ataques de las granadas de los aviones en las zonas de San Esteban y de la Cruz.

La artillería rebelde bombardeó las trincheras gubernistas, ocasionando innumerables víctimas en ese mismo sector.

Desde Valencia se anuncia que el Gobierno citará a las Cortes para diciembre, con el objeto de darse cuenta de la situación.

CON LAS FUERZAS GOBERNISTAS EN EL FRENTE DE ARAGON VIA SANTANDER, 28.—(U. P.)—La ofensiva gubernista en Oviedo y hacia A. Este sigue en vigor. La columna que se preparó sus objetivos con un brillante triunfo, causando a los rebeldes muchas bajas.

LISBOA, 28.—(U. P.)—La aviación de Salamanca anunció a las 23 horas de la noche un comunicado oficial del General Franco, que dice:

La quinta división de las posiciones de Alcobierre y Algodóvar ha tenido ligeros triunfos. Los gubernistas trataron de atacar hacia Gabín, en el sector de Jave, pero fueron rechazados con innumerables heridos.

En Villaverde, los gubernistas hicieron una ligera presión.

La séptima división, en el sector Sur de los barrios de Madrid, no ha tenido actividad alguna. La columna que se extendió a todo el frente.

La octava división que opera en Asturias, comunica que los rebeldes atacaron las líneas gubernistas y las comunicaciones entre Grado y Escampero, pero que fueron repulsados, y que dejaron muchos muertos en el campo.

La aviación nacionalista destruyó 5 aviones enemigos en el aeródromo de Andujar.

LA MAS ESPANTOSA Y SANGRIENTA BATALLA MADRID 28.—(U. P.)—La más espantosa y sangrienta batalla de toda la guerra civil española se está librando en la provincia de Asturias. Las primeras informaciones de la lucha, llevadas a Madrid lo han sido hoy sábado por la mañana, 24 horas después de iniciarse el combate, anunciando que los

# MAS QUE CONTRA EL ENEMIGO SE LUCHA CONTRA LAS INCLEMENCIAS DEL TIEMPO EN EL SECTOR DE MADRID

## El resultado de la presión de los insurgentes depende en gran parte del tiempo.— Los leales se defienden tenazmente, pero su resistencia puede debilitarse en el Manzanares

AVILA, 28 (13 horas).—(U. P.)—(Por Jean De Gandt).—La incesante lluvia ha provocado una paralización en las operaciones del frente de Madrid, donde los soldados de ambos bandos están más ocupados en combatir a las aguas invasoras que al enemigo.

Los rebeldes ocupan la mayoría de las posiciones dominantes de las inundaciones, pero los gubernistas que se encuentran a orillas del Manzanares, entre los puentes de Segovia y de la Princesa tienen una tarea mucho más difícil.

El único sitio en que los insurgentes tienen que sufrir es en la Ciudad Universitaria, pues en varios puntos no hay comunicaciones adecuadas entre los diferentes edificios. Además, está interrumpido el tráfico desde la Casa de Campo hasta los puentes avanzados del Parque del Oeste, de los alrededores de la Cárcel Modelo y del Paseo de Rosales.

Igualmente, el mal tiempo impide el avance hacia Cuatro Caminos porque el terreno está en tales condiciones que es imposible cruzarlo.

Lo mismo que ayer la artillería se ha limitado a lanzar unas cuantas granadas cada vez que ha podido notarse de alguna posición gubernista.

El interés principal se concentra ahora en las personas que, tranquera y moras, continúan de lleno en el combate.

Y CONTINUAN EL AVANCE DE LOS MINEROS MADRID 28.—(U. P.)—Según se desprende de los despachos recibidos hoy, los insurgentes en Valdepo, tuvieron que ceder, después de un combate que duró tres horas, ayer viernes a mediodía.

No se conocen los detalles del encuentro de Monte de Daparro, pero el cuartel general de los gubernistas, en Gijón, declara que en esa batalla los mineros de Asturias se cubrieron de gloria, y que, en general, las posiciones de esa montaña fueron tomadas por asalto y ocupadas después de combates cuerpo a cuerpo que duraron todo el día.

Los gubernistas proseguirán su avance victorioso hacia Grado, y Aranda tendrá nuevamente que ceder a sus empujados enemigos que desearán vengar la muerte de sus camaradas, a quienes Aranda hizo caer en una emboscada en los primeros días de la guerra.

Según las informaciones recibidas se anuncia que las fuerzas leales atacaron Valdemoro en el sector de Madrid hoy sábado, y sobre el camino de Aranjuez, utilizando un tren blindado y otro corriente de 25 carros.

La artillería y ametralladoras opositoras atacaron a ambos trenes, los que se retiraron después de haber sufrido los gubernamentales, numerosas bajas.

MADRID 28.—(U. P.)—Un comunicado del Ministerio de la Guerra dice que las fuerzas del Gobierno bombardearon violentamente durante el día de hoy, Talavera, causando serios perjuicios al aeródromo. Los puestos avanzados de los nacionalistas se vieron obligados a retroceder en desorden hacia el interior de la ciudad.

Los gubernamentales continuaron su avance en el sector de Guadalupe y ocuparon las ciudades de Santolín Semilla, Roble, Dorens, Fraguas y Las Gabezadas.

En el frente de Madrid, la

aprovechándose de la escasa visibilidad, cruzan las líneas con todas sus familias, andando varios kilómetros por el lado, prefiriendo correr el riesgo de recibir un tiro antes de permanecer en Madrid o ir a Valencia o Barcelona con los gubernistas.

Todo confirma que los gubernistas, gracias a la ayuda de la columna internacional, luchan desesperadamente y agotan sus existencias de municiones, pero que abandonarán Madrid si la presión de las fuerzas insurrectas los arroja definitivamente del Manzanares y no les deja sitios de donde puedan resistir con eficacia.

Entre la creciente escasez de alimentos y la necesidad de un exodo completo, se estima que el tiempo trabaja en favor de los rebeldes a pesar de que son muchos los pacíficos madrileños que mueren diariamente de hambre o de frío, además de las bajas causadas por otros motivos.

Varios prisioneros han declarado que los gubernistas han empleado ametralladoras y cañones antiaéreos en los techos de los edificios situados en la zona de seguridad de Madrid y han agregado que la mayoría de las familias adineradas que vivían en el distrito de Rosales se han trasladado a la zona de Salamanca, pero cuanto las autoridades gubernistas no les permiten abandonar la capital.

castellano. Sus maneras son reservadas y corteses.

La columna internacional irrada confianza en su jefe y el cuartel general está en excelentes condiciones de organización.

El general Emilio Kleber nació en Austria en 1886. Se educó en Austria y Alemania. Estaba estudiando medicina en Viena cuando estalló la guerra mundial. Se enroló en el ejército austriaco a la edad de 18 años y sirvió principalmente en el frente de Rusia durante 3 años, alcanzando el grado de comandante de una compañía. Fue herido varias veces, recibiendo la cruz de plata por sus actos de heroísmo.

Después visitó Estados Unidos y Canadá, yendo a Siberia con una fuerza expedicionaria de Estados Unidos, pero se unió a las fuerzas revolucionarias rusas de la región de Vladivostok como soldado.

Más tarde fue ascendido a comandante de un batallón y seguidamente a comandante de una brigada, con 3.000 hombres bajo su mando, en un ejército de guerrilla. Peleó desde 1919 hasta 1921 en las filas revolucionarias rusas.

En 1923 regresó al Canadá, naturalizándose allí y trabajando 5 o 6 años en Toronto en la propaganda del partido comunista, después de lo cual el partido comunista chino le invitó a China, donde combatió durante 3 años contra los japoneses con el grado de general, volviendo después a Europa y Estados Unidos para continuar en su propaganda comunista, hasta que llegó a España en septiembre próximo pasado.

LISBOA, 28.—(U. P.)—La radio de Córdoba comunica que, según el último parte meteorológico, se modificará el tiempo dentro de uno o dos días, lo que permitirá a los nacionalistas desarrollar una formidable ofensiva final contra Madrid.

Los sindicatos obreros hacen un llamado a sus miembros en dichas ciudades, en el sentido de que den albergue y alimentos a los no combatientes.

EL GENERAL KLEBER DEFENSOR DE MADRID MADRID 28.—(U. P.)—El responsable de la United Press tuvo que hacer muchas vueltas para llegar al cuartel general de Emilio Kleber, comandante en jefe de 2 columnas internacionales, directamente detrás de la artillería.

El general Kleber, hombre de 2 metros de estatura, fuertemente constituido, vestía pantalones de montar caqui y "pullover" gris, de pelo negro caoso peinado hacia atrás, sin partir, ojos pardos brillantes, habla perfectamente inglés, alemán, ruso y un poco de

## Argentina se hizo cargo de los intereses alemanes en Barcelona

BUENOS AIRES, 28 (U. P.)—El Gobierno de Argentina se hizo cargo de los intereses privados alemanes en Barcelona.

buen tiempo atmosférico nunca volverá.

Durante una semana ha caído sobre esta ciudad una lluvia y una neblina bastante mojadora; pero nadie se queja debido a que todo el mundo asocia el buen tiempo atmosférico con los raids aéreos de los rebeldes.

Si llueve, el agua que cae significa paz y tranquilidad; si cede, es despesa, significa lluvia de bombas mortíferas.

LISBOA, 28.—(U. P.)—La radio de la Federación Amárquica Teórica en Madrid, anuncia a las 11.30, lo siguiente:

"Cada día que transcurra, se dificulta la situación de los atacantes, no sólo por la situación adquirida al aproximarse a Madrid, sino por las grandes bajas sufridas."

La desesperación de las fuerzas de Franco aumenta visiblemente, pero reconocen que se vienen cansando con la lucha trabada."

AVILA 28.—(U. P.)—Oficialmente se anuncia que las fuerzas leales atacaron Valdemoro en el sector de Madrid hoy sábado, y sobre el camino de Aranjuez, utilizando un tren blindado y otro corriente de 25 carros.

La artillería y ametralladoras opositoras atacaron a ambos trenes, los que se retiraron después de haber sufrido los gubernamentales, numerosas bajas.

MADRID 28.—(U. P.)—Un comunicado del Ministerio de la Guerra dice que las fuerzas del Gobierno bombardearon violentamente durante el día de hoy, Talavera, causando serios perjuicios al aeródromo. Los puestos avanzados de los nacionalistas se vieron obligados a retroceder en desorden hacia el interior de la ciudad.

Los gubernamentales continuaron su avance en el sector de Guadalupe y ocuparon las ciudades de Santolín Semilla, Roble, Dorens, Fraguas y Las Gabezadas.

En el frente de Madrid, la

## Falsos rumores de que se está negociando un armisticio

LONDRES 28 (U. P.)—Comentando un funcionario de la Embajada de España la información dada a la publicidad por una agencia noticiosa que no es la United Press, de que el Embajador español en esta ciudad había declarado oficialmente que el general Franco estaba tratando de negociar un armisticio con el Gobierno, expresó que no se habían recibido noticias de tal proposición.

Aunque sin negar la posibilidad de que tal sugestión fuera formulada, recalcó que, informaciones de esa naturaleza serían tratadas con reserva.

Una fuente informativa de Londres, allegada al Gobierno de Franco declaró a la United Press: "Es absolutamente falso. Tuvimos una información en la mañana de hoy, diciendo que todo iba muy bien."

## Jacinto Benavente no encuentra palabras para expresar su indignación por el bombardeo de Madrid

VALENCIA, 28.—(U. P.)—Entrevistado por algunos periodistas, el dramaturgo español Jacinto Benavente, dijo: "No puedo encontrar palabras para expresar la indignación que me producen los bombardeos en Madrid."

"El bombardeo de la Biblioteca Nacional es inexplicable. La ruina de barrios pobres, como el de Antonio Martín en las calles de Toledo y Mayor, priva a Madrid de mucho de su encanto."

## La reunión internacional de mayor importancia que jamás se haya celebrado en Sud América

LONDRES, 28 (U. P.)—En su información principal, que es un artículo a 2 columnas sobre la Conferencia Panamericana de Buenos Aires, a la cual llama la reunión internacional de mayor importancia que jamás se haya realizado en Sud América, el "Sunday Observer" hace el siguiente comentario: "Este acontecimiento adquiere tanto mayor importancia por su contraste con las tendencias disolventes en Europa."

el día de hoy. En Villaverde, por el Sur, y en la Ciudad Universitaria, por el Norte, lucharon detrás de pequeños tanques en otra desafortunada ofensiva para quebrar las líneas de defensa.

La artillería gubernista ha estado activa durante el día, bombardeando las concentraciones de los enemigos y tratando de alcanzar a los artilleros insurgentes que se hallan a la distancia y que arrojan granadas sobre la ciudad, durante la tarde.

Se dice que la llegada de las primeras unidades fascistas, precedida al arribo de nuevas columnas

que se hallan alistadas en una de las islas españolas y constituyen una expedición de un nuevo ataque de los rebeldes a esta capital.

Los aviadores insurgentes que incursionaron anoche sobre la capital, bombardearon los distritos cercanos a las inmediaciones de la supuesta zona neutral de Salamanca.

Los edificios de los números 26 de la calle Segasta y 11 de la calle Del Río fueron incendiados por bombas incendiarias.

El cañoneo del sábado sobre esta capital, causó extensos daños en los distritos de Rosales y Moncloa.

Con el fin de preparar nuestro balance anual efectuamos la más fenomenal liquidación de

# Corbatas

Hay corbatas de seda de importación directa de \$ 10, 12, 15, 18, 20, 25, 30, 35, 40, 50, y 55.

Comprando dos corbatas, le obsequiamos otra del mismo valor, y a su elección, de manera que Ud. se lleva 3 corbatas y paga solamente 2. Enviamos a Provincias contra reembolso.

## La Reina de las Medias

Ahuuada 360 — Santiago — Casilla 2081

# GIGANTESCA LIQUIDACION DE GENEROS

## CASA VAL San Diego 1102 Esq. Av. Matta

Barremos con todas las existencias 20 por 100 menos del costo. Artículos de gran economía

VELOS floreados, gran réclame, el metro	\$ 1.80
TOCUYO liso, ancho, lavado	\$ 1.90
TOCUYO 2 Gansos, el metro	\$ 3.—
TOALLAS felpudas, c.u.	\$ 1.80
OPAL fino, todos colores, metro	\$ 2.80
BRINES, colores lisos, metro	\$ 2.60
MUSELINAS finas, bonitos dibujos, metro	\$ 4.90
CEFIROS cuadritos chicos, metro	\$ 3.50
PERCALAS, camisas, bonitos colores, metro	\$ 4.90
FRANELA cruda, gruesa, metro	\$ 4.80
SOSTEN-SENOS, popelina fina, c.u.	\$ 2.40

### SEDAS NACIONALES

SEDAS ancho 100 cmts., buena calid. d. metro	\$ 11.80
SEDAS fantasía, fina calidad, gran moda, metro	\$ 18.30
SEDAS, popelinas listadas, de mucho gusto, metro	\$ 22.50
SEDAS marroccain fino, metro	\$ 18.40

### SEDAS NACIONALES

SEDAS estampadas, lindos dibujos, metro	\$ 22.60
TELAS de hilo, lavable, gran calidad.	
POPELINAS floreadas, bonitos colo res, metro	\$ 5.90
PIQUES florcitas chicas, metro	\$ 7.60
ESPONJAS floreadas, finas, metro	\$ 7.90
PETER PAN, lindos dibujos, metro	\$ 9.40
PANAMA de hilo, colores lisos, metro	\$ 9.80
SHAMTUMG, hilo fino, metro	\$ 11.90
ESPONJAS colores lisos, metro	\$ 9.30
LINOS de hilo, lindos dibujos, metro	\$ 14.50
LINOS, hilo gran moda, metro	\$ 15.60
BRINES, colores lisos, metro	\$ 4.80
COTIES listados, anchos, metro	\$ 8.90
COTI Damasco, buena calidad, metro	\$ 14.—
DAMASCO para manteles a cuadros, metro	\$ 16.—
CREA cruda para sábanas, metro	\$ 7.80

ACUDA A ESTA FORMIDABLE LIQUIDACION; LE REPORTARA GRANDES ECONOMIAS EN SUS COMPRAS.

# CASA VAL Sn. Diego 1102

ESQUINA AVENIDA MATTATA

LAS DECLARACIONES DE ROOSEVELT EN RIO DE JANEIRO

NUEVA YORK, 28. — (U. P.) — La prensa apoya las declaraciones hechas por el Presidente Roosevelt ante el Parlamento brasileño y recalca el valor de la consistente amistad del Brasil.

PARIS, 28. — (U. P.) — Esta noche, la Europa aparece dividida en 3 campos respecto de la petición formulada por Largo Caballero de que el Consejo de la Sociedad de las Naciones se reúna en Ginebra la próxima semana y se pronuncie en la guerra civil española, denunciando la intervención de Italia y de Alemania.

DIVISION DE EUROPA EN 3 CAMPOS DE OPINION Y GRAN NERVIOSIDAD HA CAUSADO LA PETICION ESPANOLA DE REUNION DEL CONSEJO DE LA SDN

este problema de las manos del Comité de Londres. Hasta los más ardientes partidarios de la Sociedad de las Naciones lamentan ver a la institución ginebrina transformada en un refugio de gallos español por cuanto si los fracasos de la Liga para solucionar las guerras del Manchukuo y de Etiopía fueran rematados ahora por un nuevo fracaso en la cuestión es-

pañola, la institución recibiría posiblemente un golpe mortal. Esta noche se ha sabido en esta capital que Hitler había comunicado a Mussolini que Alemania obraría como le deseara Italia y, como Mussolini se ha negado constantemente a participar en las actividades de la Liga desde que fueron aprobadas las sanciones, se duda de que ambos países estén presentes en la mesa del Consejo. Sin embargo, los franceses tienen igualmente dudas respecto de los rusos procedentes de Londres, según los cuales Italia se retiraría de la Liga si el Consejo discutiera la acusación de Largo Caballero. Al respecto, los franceses hacen notar que Mussolini desea ardientemente un acercamiento con Gran Bretaña y que no se expondría a una

ruptura retirándose de la Liga. Como tanto Italia como Alemania, al reconocer el Gobierno de Franco, han dejado de reconocer al de Largo Caballero, pueden contestar negándose a plantear y discutir evidentemente no podrá seguir interesando a Italia.

En su editorial Gayda arguye de que los artículos 10 y 11 del Pacto de la Liga pueden invocarse con respecto a Rusia. Pero porque la creación de una república comunista en Cataluña, según se afirma, viola el principio de integridad territorial y reconocer a Largo Caballero el derecho de dirigirse al Consejo en nombre de España. Por otra parte, ambos países desean mantener al Comité de No Intervención de Londres completamente fuera del control de la Liga, como ha sucedido hasta ahora.

ne que el paso dado por el Gobierno de Madrid de convocar el Consejo evidentemente ha sido arreglado de acuerdo con el Gobierno ruso: de las Naciones es hoy día algo ajeno a Alemania e Italia", dice; "todo lo que se 2.º Porque el Gobierno ruso, según se dice, ha declarado abiertamente la guerra contra el movimiento de Franco. En su artículo Gayda, llama también la atención a los funcionarios británicos sobre la afirmación de que los barcos rusos, cargados con materiales bélicos para los gobiernistas españoles, a menudo navegan bajo la protección de la bandera británica, a fin de proteger mejor su cargamento.

FERNANDITO TORRE... TO POR PUNTO TORREGROSA... LIMA 28. — (U. P.) — El chileno Astorza... Fernández de 67 años... por puntos al club... quin Torregrosa, 63 años... en un encuentro con... a 10 vueltas. Ambos puntistas... ron buena técnica... mente el chileno, que... puso por leve margen... El público que... pelea violenta, al...

Y no olvide Ud...



Y no olvide Ud...



a la reunión de Ginebra la que, según creen muchos, será retardada por más de los 3 días previstos por el mecanismo de la Liga y no se reunirá probablemente antes del 7 u 8 de diciembre.

Sin embargo M. Delbos duda de la utilidad de esa sesión y recalca hoy al corresponsal de la United Press que Francia no fue consultada y que, en el caso de haberlo sido, su recomendación habría sido contraria a retirar

En Chile es la Sección Ahorros de la Caja de Crédito Popular. La única autorizada por el Estado para pagar el interés anual de 5 1/2 por ciento y para conceder a los depositantes otras ventajosas prerrogativas legales. Oficinas de la Caja: Matriz—San Pablo N.º 1130. Sucursal N.º 1—Parrón esquina de Diez de Julio. Sucursal N.º 2—Plaza Baquedano. Sucursal N.º 3—Matucana N.º 4. Sucursal N.º 4—San Pablo esquina de Sotomayor.

Roosevelt hablará a Chile. LO HARA POR C. B. 57, RADIO SOCIEDAD NACIONAL DE AGRICULTURA. Como se ha anunciado, mañana, a las 13 horas, arribará a Buenos Aires el Presidente de los Estados Unidos de América, Excmo. señor Franklin Delano Roosevelt y comitiva, quien llegará a esa ciudad a inaugurar la Conferencia de Paz. La Radio Sociedad Nacional de Agricultura, C. B. 57 de Santiago, cuyos servicios informativos se han destacado desde el comienzo de sus actividades colocando a esa broadcasting a la cabeza de la radiotelefonía nacional, transmitirá directamente desde la Dársena Naval de Buenos Aires el acto de recepción al Mandatario americano, de parte del Excmo. señor Justo, Presidente de la República Argentina. Esta transmisión que hará la Difusora de la Sociedad Nacional de Agricultura, permitirá a todo el país imponerse detalle por detalle de la magnífica recepción que Buenos Aires ha preparado al Presidente Roosevelt. La broadcasting que nos ocupa transmitirá también durante todo el tiempo que dure la Conferencia de Paz un boletín informativo diario, a las 17 horas, desde Buenos Aires, dando a conocer inmediatamente que se produzcan las diversas actividades y acuerdo de la Conferencia. El martes hablará ante el micrófono de C. B. 57 Radio Sociedad Nacional de Agricultura, el Presidente Roosevelt y el Excmo. señor Justo, a las 17 horas.

Y no olvide Ud... GRAN CALZADO. \$350. TERNOS. SOBRE MEDIDAS EN CASIMIR INGLES (GARANTIDO) SASTRERIA APSÉ ESTADO 54. NOTA: LA FACHADA DE NUESTRA CASA ESTÁ EN REFACCION. NO CONFUNDIR.

HORTHY REGRESO A BUDAPEST. ROMA, 28. (U. P.) — El Regente de Hungría, almirante Nicolás Horthy, y su comitiva, partieron en tren hacia Budapest a las 10 horas.

CHACO. NOVELA DE LUIS TORO RAMALLO. Esta obra nos da una visión completa del Chaco, pampeano y guaraní. La horrible guerra del Chaco, aparece en este libro fielmente descrita y la tierra chaqueña con todas sus contradicciones está impresionantemente anotada. Precio \$ 10.00. OROS DOS LIBROS sobre la guerra del Chaco: SANGRE DE MESTIZOS por Augusto Céspedes \$ 10.00. DEL CALDERO DEL CHACO por Aquiles Vergara Vicuña \$ 12.00. LA NAVE TORNASOL por Victoria Barros, Poemas \$ 15.00. REVENAR — Poemas de Max Jiménez \$ 7.50. ISLAS DE MUSICA. Poemas de Luis Merino Reyes \$ 7.50. MIS TINIEBLAS. Novela ensayo de Flora Días Ferrás. Interesante obra de esta escritora cubana, setusamente entre nosotros en un elevado puesto diplomático \$ 10.00.

EL MERCADO DE VALORES DE NUEVA YORK AYER. NUEVA YORK, 28. — (U. P.) — El mercado de valores estuvo activo, anotándose un alza general desde fracciones de un centavo a más de un punto, llegando las listas generales a niveles aproximados a las de 1931. Las acciones y bonos de empresas de utilidad pública, las acciones de autos y ferroviarias estuvieron firmes.

SEDAS. FABRICA NACIONAL DE SEDERIAS. AHUMADA 357. 200%. HAREMOS EN TODAS LAS VENTAS EN NUESTRA PRIMERA LIQUIDACION DESDE MAÑANA LUNES. VISITENOS Y ENCONTRARA PRECIOS SENSACIONALES. VEA NUESTRAS ULTIMAS CREACIONES EN SEDERIAS. AHUMADA N.º 357, media cuadra Plaza de Armas.

LIBRERIA Y EDITORIAL NASCIMENTO. Ahumada 125 - Casilla 2298 - Teléfono 83759. Nuestra casa vende todos los libros de las editoriales chilenas. Especial atención a los pedidos de provincias. Los pedidos acompañados por giro o letra bancaria por su importe, no pagan franquicia. Remittimos contra reembolso con gastos a cargo del destinatario.

Mangueras para agua. Mangueras para vapor. Mangueras chorizo para bombas. Goma pura en plancha. Goma con alambre en plancha. Tienen en existencia. MORRISON & CIA. AHUMADA 67 - TELEF. 63263 SANTIAGO.

FORD 28. Cuatro puertas. vendiendo, en perfecto estado. ROS. MUY ECONOMICO. LO: DE LAS 14 A 18 HORAS. RIQUELME

A los señores comerciantes industriales. Tengan bien presente, señores industriales y comerciantes, lo necesario que se hace el registrar las marcas con que se distinguen sus productos o establecimientos comerciales. Los comerciantes inescrupulosos, en el deseo de evitarse gastos de propaganda y actividad publicitaria, siempre tratando de distinguir sus productos con marcas acreditadas, que no han sido registradas o renovadas con la debida oportunidad. Aquellos que hubieren registrado el nombre de su establecimiento comercial, fábrica o predio, deben tener presente que la marca así registrada PROTEGE los artículos que elabore, expenda o duzca. Es necesario registrar las marcas en el grupo los grupos a que pertenecan los productos de su comercio, sin lo cual aquéllas no tendrán la protección que la ley acuerda a una "MARCA REGISTRADA". En el deseo de evitar las multas y molestias que sigüentes se les recuerda que la ley PROHIBE el uso de la indicación "MARCA REGISTRADA" o de las iniciales "M. R." en las marcas que no están registradas. Es conveniente que aquellos comerciantes e industriales que tengan en el comercio productos en condiciones indicadas procedan a registrar sus marcas. No olviden que las marcas se inscriben por un periodo de diez años, tengan presente su caducidad y pidan oportunamente su renovación. En la Sección Marcas Comerciales del Ministerio de Fomento, Morandé 45 se suministrarán todos los informes que se soliciten, verbalmente o por correspondencia.

LA LUZ BENEFICIOSA DEL RAYO. ALCANZAN A PROVINCIAS. A PEDIDO. DE NUESTROS CLIENTES hemos prolongado nuestra única liquidación anual por hasta el 5 de diciembre, manteniendo las rebajas del 15 al 50% en todas las mercancías. LIBRERIAS MUSALEM HNOS. SAN ANTONIO 430. PUENTE 790.



# Liquidación Anual

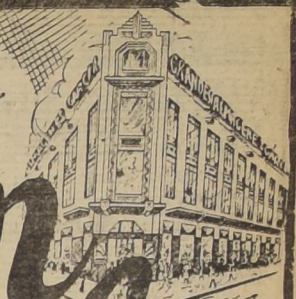

Mañana se inicia el más grandioso acontecimiento del año, nuestra GRAN LIQUIDACION ANUAL, la que Santiago espera con impaciencia y recibe con júbilo. La que nos produce mayor número de clientes agradecidos.

**Carteras**  
de cuero, calidad superior, forro popelina, moderno, espejo luna biselada, colores: azul, negro y café.  
**\$ 32.50**

**JUEGO** de mesa de semi-porcelana Arabia, compuesto de 34 piezas, con bonita banda azulada. Precio de liquidación, c/u.  
**\$ 261.80**

**SALDOS** de platos importados, con bonitas decoraciones, muy sólidos. Precio de liquidación, c/u.  
**\$ 4.75**

**TAZAS** para té, de porcelana, forma acanalada, muy resistentes, sin plátano. Precio de liquidación, c/u.  
**\$ 1.80**

**JUEGOS** de cuchillería de alpaca, Silco, compuestos de 84 piezas, calidad inalterable, el juego. Precio de liquidación.  
**\$ 793.00**

**MAQUINAS** para molar carne de la conocida marca Beer, del N.º 2, \$ 37.90; del N.º 1, \$ 33.80, y del N.º 0. Precio de liquidación,  
**\$ 24.65**

**BONETERIA**  
VESTIDOS en finas muselinas importadas, modelos de nes en colores opuestos; tango, hermosas combinaciones. Precio de liquidación 42 al 50.  
**\$ 31.50**

**JUEGOS DE SEDA GRANITE**, indemallable, 2 piezas, variedad de colores; talles. Precio de liquidación  
**\$ 37.00**

**ABRIGOS** en tela de lana importada, 12 estaciones, modelo Sport y otros colores; plomo, cascara y beige; talles 42 al 46. Precio de liquidación  
**\$ 139.00**

**MENAJE**  
THERMOS de 1/2 litro de la conocida marca Rosse. Precio de liquidación, c/u.  
**\$ 9.80**

**ALCUZAS** de plaqué con 4 frascos de 1/2 cristal, forma moderna. Precio de liquidación, c/u.  
**\$ 39.00**

**PANERAS** niqueladas, en bonitas formas, inalterables. Precio de liquidación, c/u.  
**\$ 14.00**

**FLOREROS** importados de diversos modelos y colores. Precio de liquidación, c/u.  
**\$ 20.80**

**JARDINERAS** de cristal, en diversos colores, con guardación de metal. Precio de liquidación, c/u.  
**\$ 59.80**

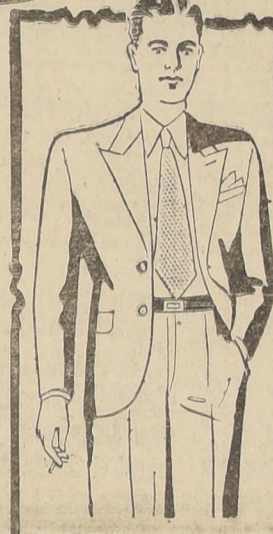

**IMBO** de franela, pura lana, medio forro, muy bien confeccionado, diferentes modelos, cruzado y derecho sport con tacha y pliegues en la espalda. Precio de liquidación,  
**\$ 175.00**

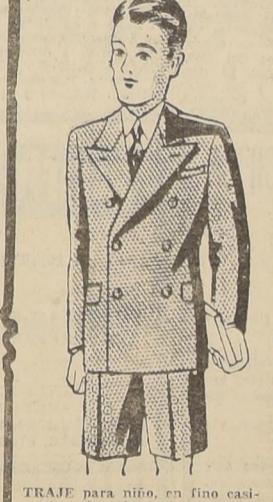

**TRAJE** para niño, en fino casimir y franela de lana, colores de moda, buenos forros, con género para Joekey. Edades: 13 a 15 años, \$ 115; 11 y 12, \$ 105; 9 y 10, \$ 97; 7 y 8, \$ 88; 5 y 6 años. Precio de liquidación,  
**\$ 79.00**

**ZAPATON** para niño o joven, en gun-metal negro o café, suela reforzada, horma ancha, o angosta, artículo muy suave y durable. Precios de liquidación, números 35 al 38, \$ 42; 31 al 34, \$ 38; 27 al 30,  
**\$ 32.00**

**TEJIDOS**  
**MONGOL IMPRIME**, de seda, calidad souple, 100 cms. de ancho, variedad de dibujos exclusivos. Precio de liquidación, el metro,  
**\$ 26.00**

**VIONNET ESTAMPADO**, fantasía, italiana, recién llegada, lo más chic para vestidos de conjuntos. Precio de liquidación, el mtr.,  
**\$ 10.50**

**CATRES**  
CATRES de bronce inglés, lo más grueso que se fabrica, brillantes y opacos, para 112 y 1 plaza, \$ 345. Precio de liquidación,  
**\$ 330.00**

**ZAPATERIA**  
ZAPATILLAS para señoras, en charol, ternero, negro o café, modelo Marquesa o Reina, plantilla a mano, horma redonda, artículo especial de la casa, al precio de liquidación,  
**\$ 41.50**

**PERFUMERIA**  
POLVOS Soir de Paris Bourjois, blanco, rachel natural y ocre, caja grande. Precio de liquidación,  
**\$ 6.50**

**BLANCO**  
FELEUDO en colores unidos, especial para sabanas y salidas de baño, ancho 140 cms. Precio de liquidación, el mtr.,  
**\$ 22.50**

**SABANAS** de creta cruda, sin apresto, tamaño 130x230. Precio de liquidación,  
**\$ 8.90**

**CREA** cruda sin apresto, ancho 130 cms., el mtr., \$ 2.90, y 1.60, precio de liquidación, el mtr.,  
**\$ 4.80**

**Grandes Almacenes GARCIA**  
Alameda y Av. España

PEDIDOS CONTRA REEMBOLSO, CASILLA 3224

### SEIS OFICIALES DEL REGIMIENTO CALDERON MUERTOS A CAUSA DE UN LEVANTAMIENTO MILITAR EN QUITO

Repentinamente poco después de mediodía de ayer, la capital ecuatoriana fué teatro de sangrientas escenas derivadas de la represión de un movimiento que estallaba.

### EL RESTO DEL PAIS ESTA EN CALMA, PARECIENDO QUE EL COMLOT ESTA SOFOCADO

QUITO, 28. — (U. P.). — El regimiento de artillería Calderón y sus oficiales, al ser atacados en las calles de la ciudad, dispararon sus armas y mataron a seis oficiales.

Se informan que el resto del país está en calma, pareciendo que el complot está sofocado. Se cuentan 6 oficiales muertos del regimiento Calderón.

Se informan que el resto del país está en calma, pareciendo que el complot está sofocado. Se cuentan 6 oficiales muertos del regimiento Calderón.

## Blum lucha contra la crisis obrera

PARIS, 28 (U. P.). — El Gobierno aprueba la medida tomada por el Premier Blum para encarar el conflicto obrero.

PARIS, 28 (U. P.). — En sesión especial celebrada esta noche el Gabinete estudió detenidamente la entera iniciativa del Premier Blum para encarar la crisis obrera.

Blum se propone ahora obligar a los patronos a ir a una negociación obteniendo la aprobación, por el Parlamento, de leyes que simplifiquen las cláusulas relativas al arbitraje del proyecto de ley monetario.

Blum se propone ahora obligar a los patronos a ir a una negociación obteniendo la aprobación, por el Parlamento, de leyes que simplifiquen las cláusulas relativas al arbitraje del proyecto de ley monetario.

### LA LINEA ESCANDINAVA SUD-PACIFICA

El buque-motor: "GEISHA" Con excelentes comodidades para un número limitado de PASAJEROS: Cargará en Valparaíso alrededor del 23 de diciembre.

### NORDDEUTSCHER LLOYD

Servicio regular de carga y pasajeros entre Europa y esta costa, vía Panamá y Magallanes. PROXIMAS SALIDAS DE VALPARAISO: "DUESSELDORF". 15 de Diciembre.

### LLEGAN NUEVOS TRENES CON VIVERES A MADRID

LISBOA, 28. — (U. P.). — La radio de Tebúla comunicó a las 12.15 horas que el "El Consol" de Rusia en Barcelona celebró ayer una detenida conferencia con Companies, Azarín.

LISBOA, 28. — (U. P.). — La radioestación de Madrid al servicio del Frente Popular transmitió la estación de Barcelona que habían llegado a Madrid varios trenes de viveres.

Logra la aprobación del proyecto con el mínimo de debate. En realidad de verdad, hay poco tiempo que va de entrar en vigor la semana de 40 horas de trabajo.

M. Blum hizo causal general de la frase "estatuto democrático de las huelgas" para el proyecto de ley.

El principio de procedimiento de arbitraje formalmente reconocido por el Estado.

Medidas para que el arbitraje sea efectivo. En forma siguiente: a) esfuerzo de conciliación por organizaciones de profesionales.

Alcaldesas han sido invitadas al Congreso de Municipalidades. Durante los días 6, 7 y 8 del próximo mes de diciembre se celebrará en esta ciudad, el Congreso de las Alcaldesas.

### PETICION DE LA ACADEMIA DE BELLAS ARTES AL GOBIERNO DE MADRID

PARIS, 28. — (U. P.). — Según tiene entendido, la Academia de Bellas Artes se ha dirigido al Ministerio de Relaciones pidiéndole formalmente que pida al Gobierno la responsabilidad de la situación que ha resultado de lo que dijo.

## V AL P A R A I S O

### SANTIAGO SE ADJUDICO AYER LA 1.a ETAPA DEL CAMPEONATO NACIONAL DE ATLETISMO

Ante una escasa concurrencia, poco más de seiscientos personas, se inició ayer en el Estadio Municipal de Playa Ancha, la Olimpiada Nacional de Atletismo.

### VENDEDORES DE los PERIODICOS "TRABAJO" Y "CONSIGNA" siguen GRITANDO graves IMPROPERIOS

Urge adoptar medidas enérgicas contra las personas que pregonan estos periódicos. — Verdaderos desafíos públicos se originan a cada momento.

### MOVIMIENTO MARITIMO

ARAUQUANIA, para Lota. MAHANA: Anzoátegui, para Mejillones y Antofagasta.

Alcaldesas han sido invitadas al Congreso de Municipalidades. Durante los días 6, 7 y 8 del próximo mes de diciembre se celebrará en esta ciudad, el Congreso de las Alcaldesas.

Con distinguidos viajeros zarpó el "Santa Bárbara". Ayer, a las 17 horas, zarpó de este puerto un viaje de regreso a Nueva York e intermedios.

Alcaldesas han sido invitadas al Congreso de Municipalidades. Durante los días 6, 7 y 8 del próximo mes de diciembre se celebrará en esta ciudad, el Congreso de las Alcaldesas.

Con distinguidos viajeros zarpó el "Santa Bárbara". Ayer, a las 17 horas, zarpó de este puerto un viaje de regreso a Nueva York e intermedios.

Alcaldesas han sido invitadas al Congreso de Municipalidades. Durante los días 6, 7 y 8 del próximo mes de diciembre se celebrará en esta ciudad, el Congreso de las Alcaldesas.

KLINGENBERG HNOS FABRICA DE MUEBLES. EXCLUSIVIDAD EN MUEBLES FINOS. Santo Domingo 2465, Stgo. Nota.— El conjunto de las instalaciones ha sido ideado por los Arquitectos señores Fedorov, Jaime y Peretiakowicz. VILLAVICENCIO 395, SANTIAGO.

LOS INDUSTRIALES ADHERIDOS A LA CORPORACION DE VENTAS SE REUNIRAN EL JUEVES PRÓXIMO. Se impondrán del balance correspondiente a este año y elegirán sus cinco representantes ante el Directorio.

De construcción de Hospital en Viña del Mar se trató ayer. El Intendente de Aconcagua, don Fernando Lira Ossa, presidió ayer en la mañana una reunión a la que concurren el Alcalde de Viña del Mar, don Sergio Prieto Nieto.

"ITALIA" LINEA EXPRESS A EUROPA De Valparaíso. "ORAZIO" 1.º diciembre, "VIRGILIO" 9 enero, "ORAZIO" 16 febrero, "VIRGILIO" 23 marzo, "ORAZIO" 28 abril.

LINEA MENENDEZ BERTRAND Vapores de pasajeros a Magallanes y Intermedios. Salidas: de Valparaíso de Puerto M. "Alfonso" 3 de diciembre 10 de enero, "Alejandro" 26 de diciembre 2 de enero.

PACIFIC LINE A PUERTOS DE LA COSTA Y EUROPA "Reina del Pacífico" 8 DE DICIEMBRE. Con escalas en: Antofagasta, Mejillones, Iquique, Arica, Mollendo, Callao, Panamá, La Habana, Bermudas, España, Francia e Inglaterra.

THE PACIFIC STEAM NAVIGATION CO. SANTIAGO: Agustinas 1066. — Teléfono 80233. VALPARAISO: Blanco 689. — Teléfono 3191.

CIA. SUD-AMERICANA DE VAPORES Servicio rápido de pasajeros al Perú y Ecuador. SALIDAS DE VALPARAISO TODOS LOS VIERNES A LAS 7 P. M.



# El prestigio de la moderna Farmacia Germania descansa en 42 años de servicios al público

El nuevo local que ocupa este establecimiento en Agustinas esquina de Ahumada es una obra de verdadero ornato para nuestra ciudad

Espíritu de renovación preside el esfuerzo desplegado por su actual propietario, el joven y prestigioso profesional don Bruno Reccius Matthei

Lo por la firma "Simonetti y Fossati" prestigiada con anteriores trabajos de igual renombre.

### COOPERACION DEL PUBLICO

Esta obra de adelanto urbano que es para nuestra ciudad la Farmacia Germania, ha encontrado de parte del público la mejor acogida y cooperación. Es así como la clientela de la Farmacia Germania, de la farmacia que ha sido suya por espacio de cuarenta y dos años de honrados servicios, ha acudido nuevamente a este establecimiento en procura de sus medicamentos, desposa de corresponder a los esfuerzos desplegados por su propietario, con Bruno Reccius.

## BREVE HISTORIA DE LA FARMACIA DESDE SU FUNDACION HASTA EL PRESENTE

En pleno centro de Santiago, donde convergen las principales actividades comerciales de la capital, se acaba de inaugurar el nuevo establecimiento de la moderna Farmacia Germania, cuyas modernas instalaciones lo colocan en un rango preponderante con respecto a sus congéneres de la ciudad y del país.

El numeroso y renovado público que forma el intenso tráfico que se desarrolla en las calles Agustinas y Ahumada, al haber quedado instalada la Farmacia Germania, ha podido apreciar la belleza, elegancia y preciosa presentación de este moderno establecimiento, cuya pureza de líneas constituye una obra de verdadero ornato para nuestra ciudad.

### —SU FUNDACION—

En efecto, la Farmacia Germania fue fundada en 1894 en nuestra ciudad por don Otto

Jahnke, quien imprimió al establecimiento desde aquella fecha un sólido prestigio de seriedad, exactitud y absoluta honradez en el despacho de recetas. Seis años más tarde, en el año 1900, entró a formar parte en el giro comercial de la Farmacia el señor Augusto Fritz Ewertz. Por aquella época el joven estudiante de farmacia, que había de obtener, dos años más tarde, su título profesional después de rendir brillantes exámenes, que evidenciaban su preparación y el acierto y dedicación con que había cumplido sus estudios.

El público hizo de la Farmacia Germania su bóveda preferida, y a ella acudió en cada ocasión en que se necesitaba obtener un medicamento, una droga o un producto medicinal cualquiera. Sabía que la Farmacia Germania, nombre cuyo prestigio descansaba en un patrimonio de absoluta satisfacción, tenía su deseo de ser bien y prontamente atendido.

Este prestigio que la Farmacia había conquistado entre el

Cuerpo Médico, y el público en general lo favoreció con sus preferencias desde los primeros momentos.

### INGRESO DEL SR. BRUNO RECCIUS

En el año 1924, después de obtenido su título de farmacéutico, el señor Bruno Reccius Matthei se incorporó a las actividades de la Farmacia Germania. El señor Reccius aportó al establecimiento, aparte de su entusiasmo y dedicación, sus nuevos conocimientos, adquiridos tras largos años de estudios.

Cuatro años más tarde se formó la razón social "Augusto Fritz y Cía. Ltda". El año 1931 la nueva firma pasó a llamarse "Fritz y Reccius Matthei", que dirigió los destinos de la Farmacia Germania hasta hace poco, en que escasa de disolverse para pasar a ser de propiedad exclusiva de don Bruno Reccius.



Proyecto del hermoso edificio del Banco de Chile, cuyo primer cuerpo está terminándose en la esquina de Ahumada y Agustinas por la Farmacia Germania, ocupando el primer y segundo pisos.

### ACTIVIDAD INCANSABLE Y ESPÍRITU DE SUPERACION

Los sucesivos cambios experimentados por la firma propietaria de la Farmacia Germania, hasta llegar a ser de propiedad y dirección exclusiva de don Bruno Reccius Matthei, habla en forma elocuente de que los anteriores dueños del establecimiento tuvieron siempre en vista los principios de renovación, acogiendo en su seno a sus colaboradores, a todos los cuales les unió un espíritu de mejoramiento y de labor constructiva.

El hecho de que el señor Bruno Reccius, después de doce años de labor en la Farmacia Germania, sea actualmente su único propietario, habla eloquentemente de su espíritu de trabajo y absoluta y constante dedicación a las labores que ha abrazado.

### UN ESPÍRITU QUE MARCHA CON EL PROGRESO

El espíritu del señor Reccius, hombre joven y emprendedor, se caracteriza por su afán renovador, que marcha al compás de nuestra época.

Lo prueba el hecho de que al hacerse cargo de la Farmacia Germania, proyectó y llevó a la realidad la renovación total de todo el establecimiento, cuyo estado de seriedad y corrección las instalaciones de su establecimiento. El señor Reccius, apartándose de los moldes establecidos, dio vida a un nuevo establecimiento, cuyas características lo colocan en primer lugar entre sus congéneres de nuestra ciudad y del país.

En efecto, la Farmacia Germania, que, como decimos está instalada en Agustinas esquina de Ahumada, es una farmacia

### ALGUNOS DETALLES

Según se nos informó, con las anteriores instalaciones de los principales establecimientos de su género de Europa y Estados Unidos.

El visitante advierte, desde la entrada a la Farmacia Germania, el estilo nuevo que prevalece en las líneas interiores del establecimiento que acusa una elegancia y belleza perfectas y grata a la visión.

Los planos y ejecución de las obras del local que ocupa la Farmacia Germania en Agustinas esquina de Ahumada estuvieron a cargo de los señores Kligenberg Hermanos, y se distinguen por la sobriedad de sus líneas y magnífica presentación. El conjunto de las instalaciones interiores de la Farmacia Germania, que da especial realce a la sobria elegancia que se

advierte en el establecimiento, ha sido ideado ex profeso por los arquitectos señores Fedotov, Jaime y Perediatkovicz.

Corresponde en parte a estos distinguidos profesionales el éxito obtenido en la moderna presentación del nuevo local de la Farmacia Germania.

Hay que destacar, también, en forma especial el sistema de iluminación empleado por la Farmacia Germania, que es de neon blanco, luz suave y que semeja a la luz natural del día.

Este sistema de iluminación, aparte de que contribuye a la belleza y ornato del interior de la Farmacia, es esencialmente módico.

Según se nos informó, con las anteriores instalaciones de los principales establecimientos de su género de Europa y Estados Unidos.

Los muebles, todos de acero, que existen en la Farmacia Germania, fueron ejecutados especialmente para el establecimiento.

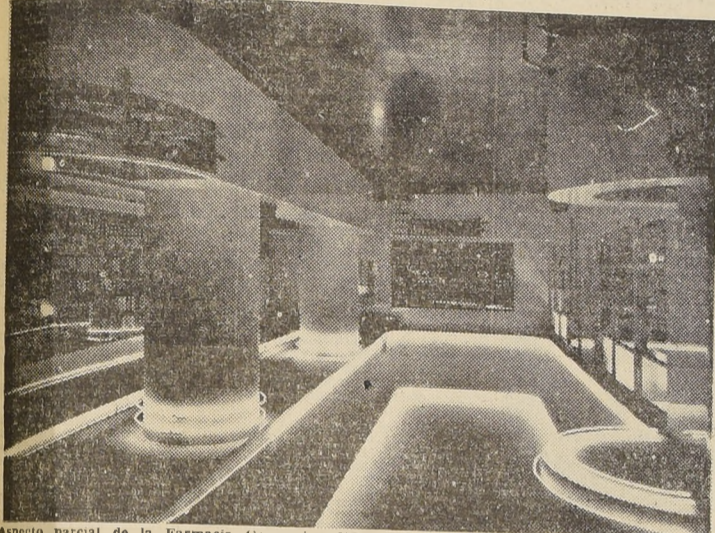

Aspecto parcial de la Farmacia Germania.—Notese el sugestivo efecto que produce la moderna iluminación "Super Neo"

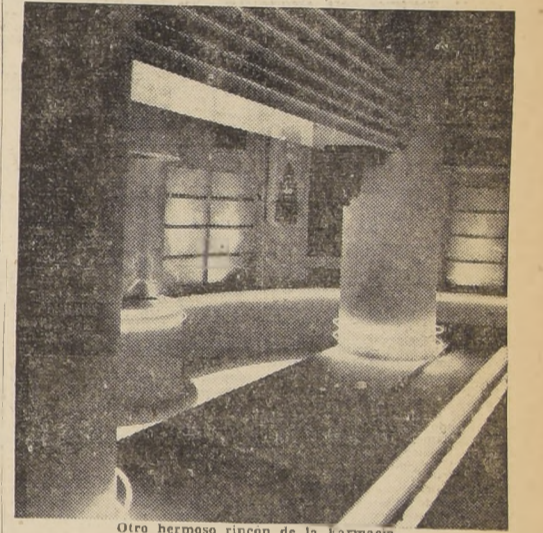

Otro hermoso rincón de la Farmacia

# Las modernas instalaciones de luz Neón y Neo Lux han evadado los sistemas de iluminación a la categoría de arte

El comercio de las principales capitales del mundo, París, Londres, Berlín, Roma, Estados Unidos, Buenos Aires, cuida especialmente que la presentación de sus artículos atraiga poderosamente la atención del público, iluminando sus vitrinas con exposiciones y, en general, sus locales en forma moderna y científica.

Es indudable que una vitrina magníficamente iluminada da vida y atracción a lo que en ella se exhibe, ya sean modas, artículos de tocador, joyas, etc.

## LA PRESTIGIOSA FIRMA YUSTE Y TAGINI HA OBTENIDO LOS MEJORES EXITOS CONTRIBUYENDO ADEMÁS A LA ESTETICA URBANA.— ILUMINACION ARTISTICA Y MODERNA DE LOCALES COMERCIALES Y PROPAGANDA POR LETREROS LUMINOSOS SUPER-NEO

Los señores Yuste y Tagini, fundadores de esta firma comercial, cuyo sólido prestigio es bien conocido en los círculos comerciales y sociales, tienen instalado su establecimiento en Díez de Julio 1416, teléfono 68321.

El sistema de instalaciones de Luz Neón, de los señores Yuste y Tagini, ha sido adoptado por los principales establecimientos, co-

merciales de la capital. Mediante este sistema, se puede realzar la elegancia y poner una nota de arte en cualquier sitio. El comercio de mayor impulso en Santiago ha recurrido a los ser-

icios del establecimiento de los señores Yuste y Tagini para efectuar sus instalaciones eléctricas del sistema Neón.

Por medio de este sistema, los establecimientos, locales, restaurantes, salones de té, etc., son iluminados en forma artística, con diversas tonalidades, hasta conseguir la armonía de cada uno de los sitios. Para esto, los técnicos de la firma consultan

previamente el giro del negocio y la forma en que conviene que la iluminación produzca el máximo de vistosidad, pero, al mismo tiempo, que ella encierre sobriedad y belleza. Entre los establecimientos

de lujo que han adoptado el sistema de los señores Yuste y Tagini, figura el Restaurant La Bahía.

### LOS LETREROS NEO LUX

Esta firma es fabricante de los letreros Neo Lux, notísimo sistema de iluminación de avisos en las calles, que por su calidad, presentación y visualidad, ha alcanzado un enorme auge en nuestro país.

Las más grandes capitales del mundo consideran ya como una parte bien importante del alumbrado público y de la estética urbana, el aviso luminoso, moderno y artístico.

Es así como en algunos países los municipios liberan de impuesto a los avisos luminosos, que consideran que reúnen los requisitos indispensables para servir la estética de la ciudad y para contribuir a su iluminación.

En nuestra capital, la implantación de los letreros luminosos del sistema Super Neo, han venido a contribuir considerablemente a su estética urbana.

Las razones de esta contribución a la armonía de las calles modernas del radio céntrico, son bien poderosas.

# SUPER - NEON

Avisos luminosos. Iluminación interior

LUZ BLANCA. -- MENOR CONSUMO. 10 NUEVOS COLORES

Pida informes a

## YUSTE y TAGINI LTDA.

10 DE JULIO 1414 AL 16 Tel. 68321



Distinguidas damas de la sociedad de Osorno. De izquierda a derecha: señoras Ester Rosas Negrón, Adelmá Scheuch, María Ansaldo, Iris Adams y señoras Alba García de Inostroza y Nena von B. de Stein, con su hijo Rolito Stein. (FOTO HERRERA)

### El programa del último día de la Exposición de Osorno

Domingo 29 de noviembre.—9. A. M. Apertura de la Exposición al público. Remate de reproductores (Sección caballos, ovejas, porcinos, aves y animales menores).—2 P. M. Finales de las corridas de vacas.—3 P. M. Presentación de reproductores que obtuvieron los grandes premios y repartición de éstos.—3.30 P. M. Gran concurso hipico para civiles y militares. (Recorrido contra el tiempo).—6 P. M. Baile en el recinto de la Exposición.—9 P. M. Clausura de la Exposición.

### Más caminos y puentes necesita el departamento de Osorno para servir su producción agrícola

El caso del puente sobre el río Negro, en el camino de Purránque a Cruceiro

En Osorno es corriente el caso en que los vecinos, haciendo ingentes sacrificios, realizan obras de diverso carácter que, además de constituir motivos de adelanto y progreso, redundan en beneficio efectivo de la colectividad.

Este es el caso de muchos vecinos prestigiosos que han construido caminos, puentes, etc., para suplir con su iniciativa el desamparo en que, por muchos años, el centralismo ha dejado a esa zona.

**CAMINOS Y PUENTES**  
Más de noventa mil hectáreas hay en el departamento de Osorno en plena producción. Y para servir a esta inmensa zona productiva existen apenas poco más de sesientos kilómetros de caminos, lo que da un promedio de un kilómetro para más de mil hectáreas.

Esta enorme desproporción existe a pesar del extraordinario esfuerzo particular que contribuye siempre en forma efectiva para la construcción de nuevas carreteras y para el mantenimiento en buen estado de las existentes.

La necesidad de Osorno, de contar con mayor número de buenos caminos, se puede explicar también a los puentes, de los cuales hay muchos actualmente en servicio que necesitan ser reforzados o reparados.

#### EN EL CAMINO DE PURRANQUE A CRUCEIRO

En nuestra reciente visita a

## Osorno ha manifestado que desea elevar la situación económica y moral de los trabajadores, para evitar el comunismo

Dice D. Julio A. Buschmann.— Necesitamos buenos caminos y puentes para aumentar la producción de trigo del departamento, la mayor del país.— El problema de la edificación escolar

### DESDE LOS TIEMPOS DE DON PEDRO MONTT QUE OSORNO ESTA PIDIENDO LA CREACION DE LA PROVINCIA

Decir Julio Buschmann en el sur de Chile es decir Osorno, es recordar la epopeya de la colonización alemana en esta región, es aludir al espíritu generoso y emprendedor de la colonia germana, es nombrar al patriarca que durante toda una vida ha impulsado con su esfuerzo y su inteligencia el enriquecimiento y el progreso de toda una región en general, y de una de las más bellas ciudades del país, en particular.

Pero don Julio Buschmann no es almirán como parece creer la generalidad de la gente. Nació en Concepción, hijo de padres germanos, se educó en Alemania y volvió a Chile allá por el 1891, trabó en la firma Daube y Cia. en Santiago, se recibió de dentista en 1895, ejerció la profesión en Talca y se estableció en Osorno en 1900.

Se juntan en él, pues, en admirable conjunción, las cualidades salientes de dos razas que han hecho de él ese tipo ejemplar de hombre esforzado, emprendedor y progresista y de ciudadano desinteresado, respetuoso de todos los derechos y cumplidor de todos sus deberes.

Después de cumplir toda una jornada laboriosa, se encuentra hoy día entregado al más justo descanso; pero quin ha llenado como el más de 30 años de la vida de esta región, no puede alejarse por completo de sus añejas ciudadanías. Es por esto que todos los viajeros que llegan a Osorno atraídos por la belleza sin par de la región o por el progreso estupendo alcanzado por esa ciudad, llegan hasta su casa a saludar al patriarca a conocer al hombre símbolo del florecimiento de la zona.

Así hemos llegado, también, nosotros hasta su residencia. Lo encontramos fuerte, cén, enterro, optimista y agradecido. Se exagera mucho, nos dice, en eso de que el Gobierno no presta a las provincias un apoyo decidido. Claro es que podría hacerse más; pero también es efectivo que en las actuales circunstancias hay que ser varcos en los

gastos públicos y hacer economías, a fin de defender la moneda.

Reposado en el hablar, dejamos sus palabras una a una con la seguridad que da el convencimiento, reforzado por la experiencia.

¿El problema de la provincia? Es muy antigua, nos dice, esa aspiración de los osorninos. Ya en tiempos de Pedro Montt, que hizo mucho por estas regiones, comentó a pedirte como una necesidad, reforzado por la experiencia.

Estima el señor Buschmann a este, como el problema vital de la región. Con buenos caminos y puentes, afirma, la producción de trigo de este departamento, la mayor del país, después de haber llegado a los sesientos mil quintales, podría fácilmente alcanzar al millón de quintales.

En este sentido, prosigue, mucho ha hecho la iniciativa privada en esta región; pero es indispensable que de parte de los poderes públicos haya una mayor cooperación, una ayuda más amplia y efectiva.

Hay otro problema regional que merece especial atención:

### Agricultores de Osorno están agradecidos de S. E. por labor que realiza en bien del país

dice don Julio Buschmann. — Los servicios del crédito agrario funcionan en forma admirable

OSORNO 28.— Entrevistado don Julio Buschmann la personalidad más caracterizada de esta ciudad, manifestó que en esta región no existen los problemas que crea la cesantía y que se goza de tranquilidad absoluta, gracias a la cooperación que prestan los particulares a la acción desarrollada por el Gobierno.

#### AGRADECIDOS DE S. E.

Me agregó el señor Buschmann que los agricultores de esta zona están agradecidos de la labor que el Excmo. señor Alessandri desarrolla en bien del país. Los organismos del crédito, en especial la Caja Agraria, dice el señor Buschmann, funcionan en forma admirable y prestan enormes servicios al progreso de la región. (Lagnó, enviado especial).

### Mensaje de aplauso y adhesión dirigirá Osorno a S. E.

Le reiterará la petición de creación de la Provincia

OSORNO 28.—Las principales colectividades de Osorno, en representación de todas las actividades de la ciudad y por intermedio del Comité Pro Adelfito Lora, que preside el Alcalde señor Matthei, dirigirá a mediados de la próxima semana un mensaje de adhesión al Sr. Presidente de la República y de felicitación y apoyo por la visita que efectúa a esta ciudad el Ministro de Agricultura.

En ese mensaje se reiterará al Presidente de la República la petición de la creación de la provincia.—(Lagnó, enviado especial).

### En el cultivo intensivo de campos debe buscarse el aumento de nuestra producción agrícola

Interesantes declaraciones de Mr. Sydney Smith, Gerente de la Sociedad Molinera de Osorno

Mr. Sydney Smith, gerente de la Sociedad Molinera de Osorno, es un prestigioso y emprendedor hombre de negocios que por la naturaleza de sus funciones en esa importante firma comercial regional, está especialmente capacitado para opinar sobre los problemas que dicen relación con la producción triguera de Osorno.

Sus primeras palabras son entusiastas para calificar el espíritu de trabajo y de empresa de los osorninos. Estima, como nosotros, que en esta región el esfuerzo particular se ha agotado frente a las dificultades de todo género que opuso la selva virgen que hubo que desjar, la falta de caminos que hubo que construir y la inclemencia del clima que resta al trabajo gran parte del invierno.

Estas son otras dos cosas necesarias para obtener un aumento de la producción de trigo en la región, continúa el señor Smith. Se necesitan caminos, porque sin ellos es imposible trabajar en algunas zonas alejadas de Osorno. Los caminos de carreta que ahora existen están muy malos. Nada puede haber más urgente que este clamor de los osorninos, por que si se logran llevar su producción de trigo a las ventas de abastos, los osorninos son ellos tan contentos que creo innecesario decir nada sobre este particular.

Para terminar y por otro lado, dice el señor Smith, que insistir en la necesidad de cultivar intensivo de los campos, como el mejor medio para aumentar nuestra producción.

El comunismo se evita combatiendo el hambre y la miseria; hay que proporcionar trabajo al pueblo y este trabajo tiene que ser bien remunerado, en proporción a los precios del vestuario y de los alimentos, termino diciéndoles nuestro entrevistado.



Don Julio Buschmann, la personalidad más caracterizada de Osorno

de la edificación escolar. En este sentido, dice, queda todo por hacer. Faltan en Osorno y en todo el departamento, locales adecuados para escuelas y liceos. Los establecimientos educacionales deben funcionar aquí en edificios arrendados y poco aptos para su función. Hay que arreglar pronto esto, porque la eficiencia de la labor educacional se resiente así.

De política se niega a opinar. Dice, sin embargo, que estima que Osorno ha dado un ejemplo al manifestar claramente que desea el mejoramiento de la situación económica de sus obreros como el mejor medio para evitar el comunismo. Aquí, dice, sólo queremos tranquilidad, buena moneda y un poco de más atención de los poderes públicos, para continuar trabajando por el progreso de la región y el enriquecimiento del país.

El comunismo, prosigue el señor

**Alfredo Aleuani y Hno.**  
Casa fundada en 1908.  
**VENTAS AL POR MAYOR**  
Especialidad en:  
**PAQUETERIA Y ROPA HECHA**  
BILBAO ESQUINA BULNES  
**OSORNO (CHILE)**  
CASILLA 336. — TELEFONO 154.  
Dirección Telefónica: Aleuani.

**A. JULIO BUSCHMANN**  
**FUNDO "BELLA VISTA"**  
Criadero de vacunos holandeses finos. Venta de reproductores.  
Osorno, casilla N.º 4-D.  
**FUNDO "ESMERALDA"**  
Río Negro, casilla 82  
Criadero de Vacunos Claveles finos. Cerdos Berkshire finos.

**EL MEJOR SURTIDO DE ARTEFACTOS SANITARIOS**  
LO ENCONTRARA DONDE:  
**EDUARDO RETTIG — OSORNO.**

**"LA REINA"**  
NOVEDADES PARA SEÑORAS  
ARTICULOS PARA CABALLEROS Y NIÑOS  
IMPORTADORA DE GENEROS de LANA, SEDA Y ALGODON  
**"LA REINA"**  
Ramirez 1000 - Teléfono 458  
Casilla 104 - OSORNO.  
LA CASA MEJOR SURTIDA de la ZONA.

**O'HIGGINS**  
Falleció la señorita Olga Herrera en Pichilemu  
PICHILEMU 28.—En la tarde de ayer falleció la señorita Olga Herrera, ex alumna de la Escuela de Niñas de esta ciudad. Sus funerales se efectuarán mañana domingo, con asistencia de las alumnas de la Escuela a que pertenece.—(Sepúlveda, correspondencia).  
**MAULE**  
Homenaje a S. E. rinde el diario "La Verdad" de Cauquenes, de ayer  
CON MOTIVO DEL RESTABLECIMIENTO DE CAUQUENES COMO CAPITAL DE LA PROVINCIA DE MAULE  
CAUQUENES 28.—Las campanas y sirenas de la ciudad fueron echadas a vuelo hoy con motivo de haberse promulgado la ley que restituye a Cauquenes como capital de la provincia de Maule.  
El diario regionalista, en su edición de hoy, publica un extenso artículo comentando esta feliz nueva para Cauquenes, y en su primera página exhibe la fotografía de S. E. el Presidente de la República, a quien, según la publicación, se debe reconocimiento por el interés que prestó a la ley que se acaba de promulgar.—(Correspondencia).  
**CHILOE**  
Severa vigilancia de la policía de Pto. Montt  
PUERTO MONTT 28.—Los diarios locales hacen un llamado a las autoridades para que se vigile en forma estricta a los numerosos lustrabotas que se establecieron en los alrededores de la Plaza de Armas y Correo, los cuales molestan a los transeúntes, y muy especialmente a las señoras, haciéndoles blanco de socos, bromas que causan indignación en nuestro principal paseo.  
Las autoridades han tomado medidas para terminar con este que ya se va haciendo un peligro para la moral pública.—(Norbambona, correspondencia).

**El Teatro Principal de Osorno**  
Vista del moderno y hermoso edificio levantado especialmente para el Teatro Principal de Osorno. La sala, construida de acuerdo con los adelantos de la técnica cinematográfica, ofrece toda clase de comodidades al público que a hecho de él su sitio de reunión favorito.

**RISCHHOFFSHAUSEN Y FUCHSLOCHER LTDA.**  
TELEFONO 192, OSORNO. CASILLA 30.  
Dirección Telefónica: BISCHHOFFS.  
Agentes de la Cia. Nacional de Teléfonos.  
Seguros contra incendio.  
Neumáticos y cámaras de las mejores marcas.  
Repuestos y accesorios para autos y camiones.  
Artículos eléctricos, materiales de instalación.  
Semillas de hortalizas, flores y pastos para prados.

# Superior a las de otros años es la actual Exposición de Osorno

## EL MINISTRO DE AGRICULTURA VISITÓ SITIOS DE ATRACCIÓN DEL TURISMO DE LA REGIÓN

### LA SOCIEDAD DE OSORNO OFRECIO ANOCHÉ UN GRAN BAILE EN HONOR DEL SEÑOR MOLLER Y SU COMITIVA

El equipo de la Escuela de Carabineros ganó por este año la Copa "Osorno", disputada ayer

Con el mismo éxito de los días anteriores continuó funcionando la gran Exposición Ganadera e Industrial de Osorno, famosa por los torneos de su clase que se realizan en el país, por la extraordinaria de los productos que en ella exhiben los grandes criaderos de animales de la región.

Según los entendidos, nos comunican nuestros corresponsales, la Exposición actual supera con creces a las de años anteriores por el número y calidad de los productos que se exhiben, así como por la gran demanda que ha habido en las ventas en privado, tanto en los remates de los animales como en los remates de los animales.

**ALMUERZO A LOS EXPOSITORES**  
OSORNO 28. — Desde la mañana de hoy ha continuado el desarrollo de la Exposición siendo visitado por numeroso público. A las 10 horas, continuó el desarrollo de los expositores, habiéndose realizado numerosas transacciones. A medio día, en el Restaurant "Osorno", se efectuó el almuerzo que ofrecía la Sociedad Agrícola y Ganadera de Osorno a los expositores, con numerosa asistencia. Ofreció la manifestación, a nombre de la SAGO, el señor Renaldo Somariva en un breve discurso, en el que destacó la importancia de los registros genéticos para el ganado de la zona, y agradeció el desarrollo de la Exposición y su asistencia al almuerzo. A continuación, el veterinario regional, Sr. Alfredo Neumann, dictó una interesante charla técnica sobre los problemas genéticos desde su punto de vista científico, y dando a conocer la importancia que tienen para el control de la calidad de los productos, el registro prolongado de apellidos, y el control de los animales.

**LOS NÚMEROS CRIOLLOS**  
OSORNO 28. — En la tarde verificaron con gran éxito en pista de la Exposición los números criollos. Los más conocidos y diestros jinetes de la región participaron en toda clase de pruebas de destreza, cosechando aplausos y entusiasmos de los numerosos espectadores que permanentemente se ha mantenido en el recinto del terreno.

Las ramadas y fondas han funcionado durante todos los días de la Exposición con gran afluencia de público, y sin que se hayan registrado incidentes de ninguna especie.

**EQUIPO DE CARABINEROS GANÓ LA COPA "OSORNO"**  
OSORNO 28. — Ante numeroso público se efectuó a media tarde, el gran Concurso Hípico, disputado por la Copa "Osorno", y otros premios instituidos por la SAGO.

Participaron en este torneo los equipos de la Escuela de Carabineros y del Regimiento Miraflores, equipos de Carahue, y San José de la Mariquina. Ganó, por este año la copa "Osorno" el equipo de la Escuela de Carabineros con diez faltas, segundo se clasificó el equipo de Carahue con doce faltas, y tercero el de San José de la Mariquina con veintiocho faltas.

En el concurso de parejas participaron nuevas parejas, con el siguiente resultado: 1.° tenientes Eduardo Lema y Ramón Montero, de la Escuela de Carabineros, en los caballos Palmilla y Leta, con dos faltas. Tiempo 1:28. 2.° los señores Bruno Zentgraf y Alberto Deppe, de Carahue, con los caballos Mala

Cara y Carahuito, con dos faltas; 3.° tenientes Eduardo Lema y Ramón Montero, con los caballos Quiso y Caupehú, con cuatro faltas, y 4.° los señores Atilio y Raúl Jaramillo, con los caballos Cacique y Peor es Nada. Mañana se efectuará el concurso hípico para todo competidor. — (Viveros, correspondencia).

**EL MINISTRO A ENSENADA OSORNO 28.** — El Ministro de Agricultura, señor Moller y comitiva, realizaron en el día de hoy una hermosa excursión a Ensenada, y al Lago Llanquihue, especialmente invitados por las autoridades y personalidades locales.

Tanque el Ministro, como sus acompañantes regresaron en las últimas horas de la tarde, gratamente impresionados de la belleza de la región como sitio de atracción turística, prometiéndole al señor Moller interesarse por la pronta solución de algunos problemas relacionados con el fomento del turismo en la zona austral que se encuentran pendientes de la resolución del Gobierno y que Osorno reclama con urgencia. — (Lagno, enviado especial).

**GRAN BAILE EN HONOR DEL MINISTRO OSORNO 28.** — En la noche, a las 7 horas, se llevó a efecto en el Club Osorno, el gran baile que la sociedad de esta ciudad ofrecía en honor del Ministro de Agricultura, don Fernando Moller, de su distinguida esposa, y de la comitiva oficial.

La fiesta resultó brillante, congregándose en los salones del club, cuanto de más distinguido tiene la sociedad local. — (Lagno, enviado especial).

**EL MINISTRO A SU FUNDO OSORNO 28.** — En las primeras horas de la madrugada, después del baile en el Club Osorno, el Ministro de Agricultura, señor Moller se dirigió a su fundo en Rihue, desde donde es posible que siga a Los Angeles, ciudad donde los elementos más representativos de todos los círculos le ofrecerán una gran manifestación. — (Lagno, enviado especial).

En el país es ya proverbial el carácter esforzado, tenaz, emprendedor y progresista de los hijos de Osorno que han hecho gracias a su iniciativa una de las hermosas ciudades del sur de Chile.

No ocurre en Osorno lo que en otras partes donde los vecinos lo esperan todo de la ayuda oficial del Gobierno. Si el Gobierno no construye, ellos tampoco lo hacen; si necesitan un camino y el Gobierno no tiene fondos como hacerlo, ahí queda el problema latente, sin que los interesados se desprendan de un solo centavo para



## El molino Rahue es uno de los más altos exponentes del espíritu de superación y de progreso de la industria de Osorno

### POR SU CAPACIDAD DE PRODUCCION, LA AMPLITUD DE SU ZONA DE ATRACCION Y LA SERIEDAD Y CORRECCION DE SUS PROCEDIMIENTOS, GOZA DE UN SOLIDO PRESTIGIO EN LOS CIRCULOS COMERCIALES, INDUSTRIALES Y AGRICOLAS DE LA REGION

realizar una obra de la que ellos mismos tendrían que usufructuar más tarde. En Osorno es todo lo contrario. Sus habitantes han aprendido y saben que el esfuerzo puesto al servicio de la colectividad redundará después en beneficio propio. A esa modalidad del carácter de los osorninos se debe, pues, el grado de adelanto que hoy ostenta con orgullo la hermosa ciudad del sur en todos los órdenes de su múltiple actividad.

**EL MOLINO RAHUE**  
Desimos múltiple actividad, porque en Osorno no sólo ha cobrado un auge extraordinario la ganadería y la agricultura. También se ha desarrollado en forma singular la industria en sus más variadas formas.

Un ejemplo de esta última afirmación la encontramos en el Molino Rahue, del señor Jorge Z. Aubel, uno de los establecimientos más florecientes de Osorno y de más sólido prestigio.

Hijo de don Jorge Aubel, el fundador de la industria cervecera en Osorno y uno de los pioneros del progreso de esa región, el actual propietario del Molino Rahue es un hombre emprendedor, entusiasta y laborioso, que ha dado a su industria un auge extraordinario.

Instalado en uno de los costados de Osorno en un amplio edificio construido especialmente, el Molino Rahue desenvuelve sus actividades en un radio de atracción que trasciende los límites de la ciudad abarcando el sur del país.

Todo el trigo que se muele en el establecimiento es cosechado en el departamento, con lo que el Molino Rahue viene a constituir un poderoso complemento de la agricultura de la zona. Sabido es que el departamento de Osorno ostenta la cifra alta de producción de trigo del país, con más de medio millón de quintales al año. Esta circunstancia servirá al lector para apreciar la importancia que la industria molinera ha cobrado en esa región, donde ha crecido a parejas con el auge extraordinario de la agricultura.

Por su capacidad de producción, por la amplitud de su zona de atracción, por el número de obreros que ocupa y por la seriedad y corrección de sus procedimientos, el Molino Rahue goza con justicia, de un sólido prestigio en los círculos comerciales, industriales y agrícolas de la región.

En una reciente visita a Osorno hemos tenido oportunidad de visitar sus modernas instalaciones y poder apreciar el grado de perfeccionamiento que ha alcanzado en su labor y la limpieza que se advierte en todo el establecimiento, lo que habla muy en alto del espíritu progresista de su propietario.

Mucho más podríamos decir de este establecimiento, pero creemos que con lo apuntado basta para que el lector aprecie en todo su valor lo que él significa como exponente del esfuerzo puesto al servicio de un amplio espíritu de superación y de progreso.

**Buena impresión causa visita del señor Moller**

**SE ESTIMA QUE COMO TECNICO DARÁ IMPULSO AL FOMENTO DE LA AGRICULTURA**

OSORNO, 28. — He tenido ocasión de conocer las opiniones de los agricultores más caracterizados de la zona, quienes unánimemente se manifiestan agradecidos y muy bien impresionados de la visita que el Ministro de Agricultura, señor Moller, realiza a la Exposición en representación del Gobierno.

En general se estima que el Ministro, en quien se reconoce un técnico en materias agrícolas, habrá de interesarse efectivamente en el Gobierno por imprimir un vigoroso impulso a la política de fomento y estímulo de la industria madre. — (Humberto Lagno, Enviado Especial).

## Noble gesto de un capitán español que perdonó la vida a un valeroso mocetón, permitió conocer las Termas de Puyehue

### ANTIGUA LEYENDA ARAUCANA CUENTA EL BELLO EPISODIO

#### Son famosas las cualidades medicinales y terapéuticas de las aguas termales

Entre las bellezas naturales extraordinarias que Osorno ofrece al turista, se destaca especialmente el Lago Puyehue, de aguas azules y totalmente bordeado de bosques. Ríos, saltos, cataratas y montañas completan el cuadro de rara belleza a que sirve de centro el lago maravilloso.

**LAS TERMAS DE PUYEHUE**  
Dos horas de automóvil por uno de los caminos más bellos de Chile, dos horas de navegación en el Lago Puyehue, entre las islas maravillosas, diez minutos en auto y se llega desde la ciudad de Osorno a las Termas de Puyehue.

Enclavado entre la Cordillera de Los Andes y el Lago en medio de verdes colinas, el establecimiento termal de Puyehue, celebre por sus aguas medicinales en el país y en el extranjero, ofrece al viajero el espectáculo incomparable de la naturaleza en toda su agreste belleza.

**EL HOTEL — EXCURSIONES**  
El hotel que existe en las Termas, amplio y construido especialmente, ofrece al visitante toda clase de comodidades y una perfecta atención médica. Hay baños de tina y de barro natural convenientemente

instalados y de acuerdo con la más esmerada higiene. Para el esparcimiento de los viajeros, cuenta el hotel con un vapor y una lancha automóvil, en que se puedan hacer deliciosos paseos por el Lago. También existen toda clase de elementos para facilitar las excursiones a la Cordillera, que en todo tiempo ofrece al turista incomparables atractivos.

**CUALIDADES MEDICINALES DE LAS AGUAS**  
"Las aguas que sirven de base al establecimiento hidromineral, dice el doctor Pedro Martínez, de la Dirección de Sanidad, provienen de cuatro fuentes de las cuales hay sólo dos captadas en la actualidad. Estas son las del "Estanque" y del "Gas" y las no captadas son las del "Barro" y del "Avelano".

Las temperaturas tomadas en el punto de emergencia del agua son las siguientes: "Estanque", con 55; "Gas", con 56; "Ba-

ro", con 60 y "Avelano", con 61. Son aguas hipertérmicas de origen profundo. Su débil mineralización fluctúa entre 0.580 grs. y 0.618 grs. por litro.

En general las aguas de Puyehue se clasifican como aguas del tipo Alcalino, débilmente mineralizadas, hipertérmicas, hipotónicas, cloruradas sulfatadas, sódicas, ligeramente arsenicales y litinadas, radioactivas.

El empleo terapéutico se hace especialmente a base de baños, ya sea de tina simples o de barro vegetal-mineral con ligero olor sulfuroso débil. Hay además una instalación provisoria de baños a vapor natural.

El barro vegetal-mineral proviene de un pantano natural alimentado por las vertientes del barro.

**LAS AGUAS Y SU ACCION TERAPEUTICA**  
Las aguas hipertérmicas cloruradas sódicas, débilmente mineralizadas, entre las que contamos Puyehue, tiene una múltiple aplicación en la medicina curativa.

Su acción es débilmente purgativa, colérgica y diurética. De aquí su indicación en la obesidad, insuficiencia hepática y diabetes grava.

Por su hipertermalidad y radioactividad tienen una acción preferente sobre el elemento algia o dolor. Los barroes vegeto-minerales hipertérmicos, empapados a 45 o 50 grados, son reumáticos y sedativos, provocan excitación de las funciones eliminadoras. De aquí se deduce su aplicación en las afecciones del sistema locomotor originadas por el reumatismo, por traumatismo, especialmente las neuralgias, secuelas de fracturas y artritis.

Efectivamente, la tradición atribuye a las aguas de Puyehue una gran eficacia en las afecciones reumáticas (sus barroes vegeto-minerales, especialmente), las afecciones gotosas,

los linfáticos, escrofulosos y anémicos agotados, etc".

**LA LEYENDA DE LAS TERMAS**  
Desde los tiempos de la Conquista es conocida la acción terapéutica de las aguas termales de Puyehue. Cuenta la leyenda que los españoles adquirieron este conocimiento de los indios que poblaban la región, por medio de un acto singular, revelador de la nobleza, la hospitalidad y el valor de parte de los indios y de los españoles.

En una de las más feroces batallas, según esta leyenda, cayó prisionero de los españoles el hijo del Cacique de más nombradía de la comarca. Somnoliento a cruces torturas, el apuesto mocetón mostró tanta valentía y entereza de corazón, que el capitán de los españoles, asombrado de ello, ordenó ponerlo en libertad y con un rescate para el Cacique su padre, que no había tenido corazón de destruir tan noble semilla de una raza sin par.

Algún tiempo más tarde llegó a conocimiento del Cacique que el cuerpo cubierto de llagas y que sufría terriblemente bajo esta dolencia incurable. Inmediatamente, y para retribuir el noble gesto del caballero español que le devolvió a su hijo, se ofreció para llevarlo a una fuente encantada que mejoraba de todo mal a los que tenían la fortuna de llegar hasta ella.

Aceptó el capitán y cuando ya después del primer baño, sanaron las llagas y se cubrió su cuerpo de un nuevo pelo. La fuente encantada de la leyenda son las actuales Termas de Puyehue, que así tuvieron el privilegio de hacerse célebres.

**BAJO LA CUSTODIA DEL DIOS "MEULEN"**  
El Abate Molina, en su "Geografía Natural y Civil del Reino de Chile", dice: "Es tan particular el aprecio que hacen los araucanos de las aguas minerales, considerándolas como sumamente provechosas al género humano que han encargado su conservación y custodia a su Dios "Meulen", al cual dan el sobrenombre de "Genovunco", que quiere decir, señor de las aguas minerales".

## Apparcel Hnos.

Casilla 700. Osorno. Teléfono 184.

Fabricantes de Calzado.

Ventas por mayor y menor.

## FRUTOS DEL PAIS

Compramos constantemente cueros vacunos, ovejunos y cabrios, lana, cera, crin y mantequilla.

## Saelzer & Schwarzenberg

### OSORNO, CASILLA 39-0

Ferretería y Mercería.  
Artículos Sanitarios.  
Cristalería fina,  
Porcelanas y Loza,  
Menaje de casa

Artículos de plaqué, cromados, de níquel y cerámica para regalos.

SECCION TECNICA.

Maquinarias para lechería, para faenas agrícolas y para usos industriales.  
Bombas acopladas y diversas para pozos y regadío.

**Representaciones:**

WEST INDIA OIL Co.: Aceites, Nafta, Petróleo, Grasa, Asfalto, etc.  
GIBBS & Co.: Neumáticos "Dunlop"

SEGUROS CONTRA INCENDIO:  
La Chilena Consolidada,  
La Española,  
La Territorial,  
La América.

## Iroumé, Bouzout y Cia. Ltda.

### Osorno - TRUMAO - Valdivia

## Compra-Venta de Frutos del País

### Trigo - Avena - Lana

## Productos Molineros

### Abonos

## Crianza y engorda de animales

### Concesionarios Ford Motor Co.



Impropio del deber ciudadano es emplear el engaño para el logro de fines desorientadores

Expresa a S. E. la Agrupación Progreso Nacional, con motivo de los ataques de que se hace víctima al Gobierno

La Agrupación Progreso Nacional de Chile, ha dirigido a S. E. el siguiente comunicado...

Excelentísimo señor: Este organismo central y provincial, ven con amargo sentimiento como...

Como respetuosos del orden y la ley, consideramos esta entidad, que toda crítica a la acción gubernamental, debe estar encuadrada dentro de la veracidad...

En todos los países de este mundo, la mayoría electoral del pueblo en elecciones completamente libres...

El Partido Liberal elige el martes nueva Mesa Directiva

En la sesión extraordinaria de mañana, el Directorio General conocerá el informe sobre reclamos en la lucha interna

El Directorio General del Partido Liberal ha sido citado a dos reuniones extraordinarias...

Citaciones Políticas

CLUB DEMOCRATA ANGEL GUARELLO.—Cita a todos los miembros del comité electoral...

AGrupación DEMOCRATA DE SAN MIGUEL.—Cita a reunión general para hoy a las 16.30 horas...

ASAMBLEA RADICAL DE QUINTA NORMAL.—Cita a los miembros de esta colectividad...

PARTIDO DEMOCRATICO.—Agrupación de Santiago.—Cita a sesión para el martes a las 21.30 horas...

COMITE EJECUTIVO DOCTRINARIO DEMOCRATICO.—Cita para mañana a las 21.30 horas...

LEGION DEMOCRATICA LOS TANGUES.—Cita para hoy a las 18 horas a los miembros del directorio...

PARTIDO DEMOCRATICO.—UNA ADHESION A LA CONFEDERACION POPULAR PRO PAZ DE B. ATERES.—El viernes último la Agrupación Democrática de Santiago...

AYER CELEBRÓ SESION LA COMISION DE LEGISLACION DE LA J. CENTRAL RADICAL CONSIDERO EL PROYECTO SOBRE SEGURIDAD INTERIOR DEL ESTADO

Los gremios unidos del rodado se pronuncian ante el problema del estanco del petróleo

AGRADECEN A SU EXCELENCIA LA DEFENSA QUE HA HECHO PARA EVITAR EL ALZA DE LA BENCINA

APOYAN LA POLITICA NACIONALISTA DEL MINISTERIO DE FOMENTO — TEXTO DEL MEMORIAL PRESENTADO

Excelentísimo señor, los representantes de todos los Gremios del Rodado Motorizado de Chile, que suscriben, obtuvieron una audiencia del señor Ministro de Fomento...

El señor Ministro de Fomento tuvo a bien declararnos que, tanto V. E. como él, eran contrarios a que se alzara el precio de la bencina a los consumidores...

Deseamos, Excelentísimo señor, manifestarle nuestros más vivos agradecimientos por la defensa que importa para todas las actividades automovilísticas...

dido que persigue evitar volver al monopolio de hecho que existió anteriormente. En realidad, como ya la Asociación Chilena de Comerciantes e Industriales en Automóviles ha representado...

Estamos firmemente convencidos que es indispensable ir a la solución integral del problema de combustibles y lubricantes...

La medida inmediata para evitar el alza en el precio de la bencina, es la rebaja de los enormes impuestos que gravitan sobre este producto...

CENTRAL DE LECHE LA INDEPENDENCIA. PLANTA PASTEURIZADORA. INDEPENDENCIA 3144. — FONO 88197. STAAB Y RIKLI LTDA.

UN LLAMADO PARA TODO SANTIAGO A COMPRAR BARATO

Acontecimiento comercial son los precios que hemos fijado en todas nuestras secciones

Table with 4 columns: Sección Blanco, Sección Algodones, Sección Sedas, Sección Lanas. Lists various goods and their prices.

CASA PEREZ MONJITAS 818

# En la mañana de ayer partió a Buenos Aires la Delegación chilena a la Conferencia de la Paz

## CONCURRIERON A DESPEDIR A LOS VIAJEROS, MIEMBROS DEL CUERPO DIPLOMATICO RESIDENTE, DIVERSAS AUTORIDADES, ALTOS FUNCIONARIOS DE LA CANCELLERIA Y RELACIONES SOCIALES.— LOS DELEGADOS QUE PARTEN HOY.— PROGRAMA DE TRASMISIONES DE RADIO DE LA CONFERENCIA DE PAZ DE BUENOS AIRES

En la mañana de ayer, partió desde el aeropuerto de Los Cerrillos, en un avión del servicio especial de la Panagra, la delegación chilena a la Conferencia Interamericana de Paz que se inaugurará mañana en Buenos Aires con la concurrencia de misioneros diplomáticos de todos los países de la América Latina y de los Estados Unidos.

Momentos antes de la hora fijada para la partida del primer avión, o sea a las 7.30 horas, se encontraban en Los Cerrillos numerosas personalidades, miembros del Cuerpo Diplomático residente, altos funcionarios de la Cancillería y familiares y amigos de los delegados chilenos y extranjeros que partían a Buenos Aires.

Entre los asistentes a la despedida de la misión chilena anotamos a las siguientes: Intendente de Santiago, don Julio Bustamante; Embajador de Argentina, Excmo. señor Quintana; Ministro de Cuba, Excmo. señor Hernández Cato; Ministro de Venezuela, Excmo. señor Sardi; Subsecretario de Relaciones Exteriores, secretario de la Intendencia de Santiago, don Jorge Guzmán Dinari; Edecan de S. E., comandante don José Jara Concha; Jefe del Departamento Consular, jefe de la Sección Política Comercial de Relaciones Exteriores, don Alberto Serrano; jefe de la Sección Informaciones del Ministerio de Relaciones; Prefecto de Santiago, don Jorge Díaz Valderrama; Mr. James Miller, vicepresidente de la United Press; don Roberto Dagnino, Gerente de la Panagra, etc.

**LA PARTIDA DEL PRIMER AVION**

A las 7.40 horas partió de Los Cerrillos el primer avión del servicio especial de la Panagra, llevando a su bordo a las siguientes personas:

El delegado de Venezuela, don Alberto Zerega Fombona; el delegado del Brasil, señora Rosalinda Coelho de Miller; los delegados de Colombia, señores Miguel López Pumarejo, Alberto Lleras y señora y la señorita Lucía López Reyes; el Agregado a la Embajada de Chile en Buenos Aires, don José Eyzaguirre; don Salvador Masson y señora; don Enrique Gana Flores y señora.

A las 8.15 horas partió LA MISIÓN CHILENA

Alrededor de las 8.10 horas, después que el señor Cruchaga Tocornal y comitiva se hubieron despedido de sus familiares, amigos personales y autoridades que concurren al aeropuerto para desearles un feliz viaje y buen éxito en el desempeño de su misión, el Douglas "Santa Elena" se preparó para decolar, lo que hizo minutos después con gran seguridad.

Después de dar una vuelta por sobre el aeródromo, el Douglas enfila hacia la catedral y se perdió rápidamente de vista.

Se embarcaron en este avión, además de los componentes de la misión chilena, la señora Chita Arguello de Cohen, la señora Yolanda Larrain de Montt, esposa del Consejero de la Embajada de Chile en B. Aires, don Sergio Montt Rivas y las señoras María Cruchaga Montes y Josefina y Loreto Fernández Errázuriz.

Además, en el Douglas "Santa Elena", que salió de Los Cerrillos poco después de mediodía, partieron a Buenos Aires el Cónsul de Honduras, Excmo. señor Antonio Bermúdez y los delegados de su país a la Conferencia de Paz señores Angel Hernandez y Julián López Pineda; el delegado de Co-

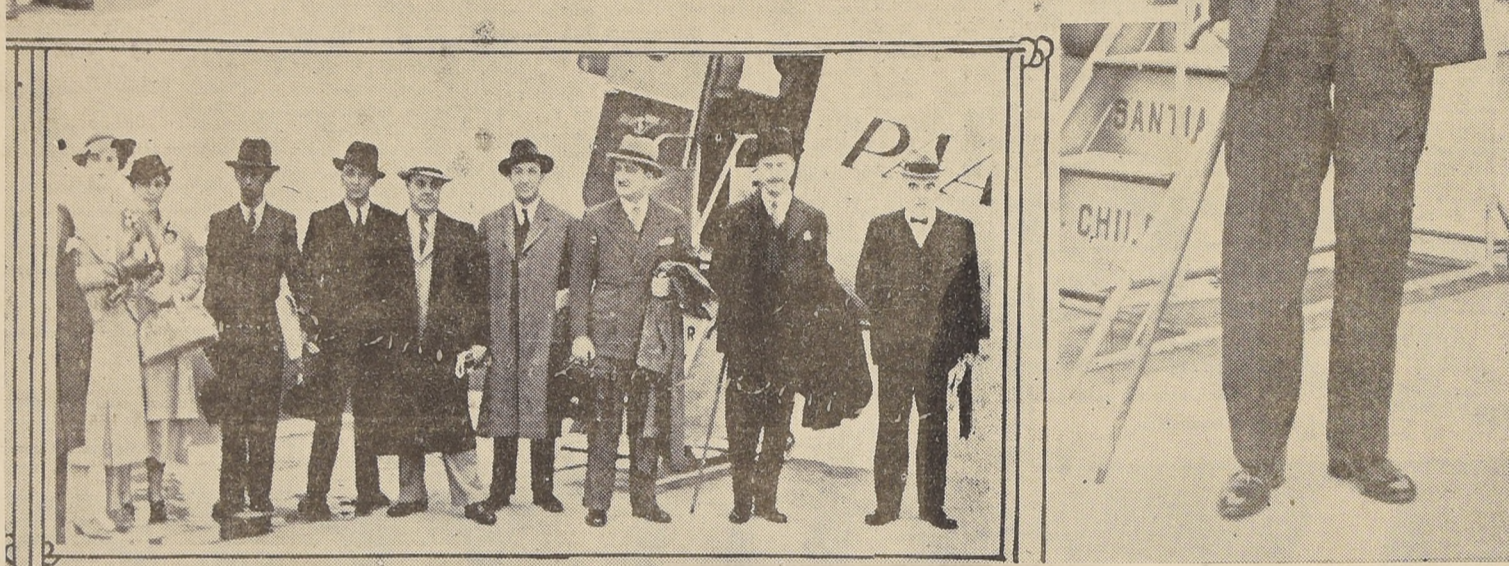

Los aspectos de la partida de las delegaciones a la Conferencia de Paz de Buenos Aires.—A la derecha, el Canciller señor Cruchaga Tocornal, que preside la misión chilena

lombia, señor Roberto Uráneta Arbeláez; el delegado peruano, señor Diomedes Arias Schreiber y señora.

Además se embarcaron en el mismo avión, los señores H. Sibley, W. Chaplin y Jack Berry.

Los delegados que parten hoy

Hoy en la mañana, a las 8.30 horas, partirán desde Los Cerrillos los señores César Salaya y señora, Jorge Castelleiro y Angel C. de Valle; el delegado de Colombia, Excmo. señor Jorge Soto del Co-

lor y señora madre; el Director de "La Nación" don Arturo Pez Oliva y señora; el delegado del Perú, señor Germán A. Villanueva, y

**HOJAR PROPIO TENDRA ASOCIACION JUDICIAL**

El directorio de la Asociación Judicial de Chile ha iniciado las gestiones, del caso a fin de llevar a la práctica el proyecto de estatuto, a la brevedad posible, con un Hogar propio.

Por este efecto cuenta ya con la cooperación decidida de numerosos socios, magistrados y abogados.

Se espera que este proyecto sea convertido en realidad antes de fines del presente año.

**EL DIA DEL TELEGRAFISTA SE CELEBRARÁ EN CURACAVI EL 6 DE DICIEMBRE PROXIMO**

Con gran entusiasmo se viene preparando entre los profesionales de este importante ramo, la celebración del "Día del Telegrafista".

Con tal objeto se ha organizado una gran concentración que se llevará a efecto en el pueblo de Curacavi el domingo 6 de diciembre, a la cual concurrirá el personal de las provincias de Santiago y Aconcagua, autoridades administrativas de ambas provincias y representantes de la prensa metropolitana.

La Superioridad del Telegrafo del Estado, asociándose a esta celebración, ha dado instrucciones al personal de la República para que en la fecha indicada se celebren conferencias o actos alusivos ten-

dientes a dar especial relieve a dicha fiesta.

Se ha elaborado, además, un interesante programa deportivo el que se realizará en Curacavi, entre los personales de Santiago y Valparaíso, consultándose para esta justa valiosos trofeos, entre los que se destaca un arrión que pa donada por los jefes de dicha repartición.

**SOCIEDAD NACIONAL DE PAÑOS DE TOMÉ**

DIVIDENDO N.º 46

Para los efectos del pago de un DIVIDENDO PROVISORIO TRIMESTRAL de \$ 1.00 por acción, acordado por el Directorio, que se pagará el 1.º de diciembre próximo, se cerrará el Registro de Accionistas desde el 23 del presente al 1.º de diciembre, ambos días inclusive.

A los señores residentes en Santiago, Valparaíso y Concepción, dicho dividendo les será pagado desde la fecha indicada, por las respectivas oficinas del Banco de Chile. A los accionistas que no residan en las ciudades citadas se les enviará el dividendo directamente por correo.

Santiago, noviembre 21 de 1930.

CARLOS MAHNS, Director-Gerente.

**JARABE PECTORAL SAL INTESTINAL**

del Dr. RENE FONCEA O. DOS REMEDIOS EXTRAORDINARIAMENTE EFICACES. Venta principales farmacias

**Un banquete se ofreció ayer a don Ernesto E. Blake, alto jefe de la Compañía de Electricidad**

Altamente simpática resultó la manifestación que ofrecieron ayer sus amigos en los comedores del Club Hípico, a don Ernesto E. Blake, miembro destacado de la colonia inglesa residente y alto jefe de la Compañía Chilena de Electricidad, al cumplir cinco años de permanencia en Chile, donde ha desarrollado activa labor en diferentes sociedades deportivas y sociales.

Más de 200 personas tomaron colocación en las mesas artísticamente arregladas, ocupando la mesa de honor, además del festejado los señores Juan Mickie, presidente de la Unión Patronal de Chile; Alfredo Rioja, presidente de la Federación de Box; Guillermo García Huldobro, presi-

dentado de la Federación Atlética; Manuel Gastel Pugaile, Carlos Concha y otros señores. Amenizó el almuerzo el orfeón de los tranviarios.

En el momento oportuno, ofreció el almuerzo don Juan Mickie, quien expresó que se atrevía a ofrecer esta manifestación, por ser un gran admirador del festejado, por su obediencia, lealtad y sencillez, características que habían captado al señor Blake, grandes simpatías, las cuales eran correspondidas por él, con un amor sincero a Chile y a los chilenos.

El señor Blake, expresó el orden, durante los años de permanencia entre nosotros, ha colaborado en toda obra de bien y ha

servido a quien ha gozado a su vez de la naturalidad de un gentilhombre de buena ley.

El señor Blake, usó en seguida de la palabra, para agradecer el homenaje de que era objeto, con sencillez y simpáticas palabras, las que fueron largamente aplaudidas.

A continuación pronunciaron discursos los señores: José D. Vázquez, Clemente Andrade, Alfredo Rioja, Ricardo Cano y don Ernesto E. Blake.

**ADHESIONES**

Entre las adhesiones que garantizan las de los señores Arturo de Terras y Comodoro Alejandro Serrano; Presidente, Cía. Chilena de Electricidad; Ernesto Barros Jara; Director General de Investigaciones; Waldo Palma; Director General de Carabineros; General don Emilio Arriagada, etc.

**Formidable LIQUIDACION ANUAL**

La CASA ABAROA realizará desde mañana hasta el 31 de Diciembre, todas sus mercaderías a precios excepcionalmente rebajados

TERNOS para niños, de 4 a 7 años	\$ 75.—
TERNOS para niños de 8 a 11 años	\$ 85.—
TERNOS para niños de 12 a 15 años	\$ 95.—
TERNOS para niños en azul y negro, para Primera Comunión, de 6 a 11 años	\$ 80.—
TERNOS para niños de 12 a 15 años	\$ 95.—
TERNOS para jóvenes	\$ 150.—
AMBOS de franela	\$ 130.—
TERNOS para caballeros	\$ 180.—
TERNOS en tela importada	\$ 200.—
TERNOS en tela importada	\$ 240.—
TERNOS en tela importada	\$ 250.—
PANTALONES casineta	\$ 17.—
PANTALONES casineta, clase fina	\$ 28.—
PANTALONES de franela	\$ 36.—
En casimires, desde	\$ 38.—
TERNOS de medida, en buena tela	\$ 250.—

Realiza también su enorme stock de camisas y corbatas y una infinidad de artículos para caballeros.

APROVECHE USTED ESTA UNICA OPORTUNIDAD QUE LE BRINDAMOS PARA VESTIR BIEN Y ECONOMICAMENTE.

**CASA ABAROA**

SANTO DOMINGO 1038 Y BANDERA ESQ. SAN PABLO

**Radio Difusora del Pacífico**

El servicio informativo del diario "LA NACION"

Transmitirá hoy, de 12.15 a 12.30, los siguientes

**AVISOS ECONOMICOS**

CALIDAD Y BAJO PRECIO ES EL LEMA DE LA MUEBLERIA ROSENBLATT. El mejor surtido en juegos dormitorio, comedor, confortables. Le conviene ver nuestros precios. Bandera 648-655.

"MILSON MARGOT" EN "HORTENSE" SE DISTINGUE por sus hechuras nuevas y de todo gusto, a precios convenientes. Visitenos! Compañía 1648, 3er piso, departamento B, altos del Teatro Real.

"PALACIO DEL PEINADO" PERMANENTE SISTEMA croquisol, sin calor directo. Cien en Chile (V. R. Iris). Atendida por sus dueños: Barrientos y Baurle, Diez de Julio 271, frente Teatro Portuñal.

POLVOS Y COLONIA "DANUBIO AZUL" SON EL complemento del tocador de toda dama elegante.

¡¡AQUI MAS BARATO!! LOZA, ENLOZADOS, CRISTALERIA, objetos para regalos. "Casa Bauza", San Diego 1233.

TALLERES DE RADIO, TECNICOS ESPECIALISTAS Agustinas 1233, 2.º piso, oficina 711, teléfono 67144. Se revisan y reparan aparatos de radio. También se venden y compran receptores y materiales para ídem.

¡LA LOGICA DA LA RAZON! PARA MAQUINARIAS DE ocasión. "La Bolsa de Maquinarias Boltvack", J. A. Colvía y Co. Ltda. Teléfono 82368, Huérfanos 1225, casilla 13188. Damos facilidades de pago. Consultenos.

PARA COCHES GUAGUAS, VAYA A SANTO DOMINGO 1375. No tiene competidor en precios y en fabricación. Envío contra reembolso. Descuento 10 por ciento.

E. ORCHARD FOX, ING. ELECTRICISTA AUTORIZADO. Instalaciones eléctricas. Delicias 3310. Teléfono 60268.

PARA REPUESTOS CHEVROLET Y FORD: "GALLO", Delicias 3585.

COMPRVENTA BRILLANTES, ORO, PLATINO. JOYERIA York. Merced 868. Teléfono 67920.

ENVASE ECONOMICO DE PAPEL CELULOIDE, PARA helados, dulces, micles y conservas. Impreso en colores. Con tapa y enchufar. Av. Beauchet 837. Tel. 74882.

¡¡DEPURE SU SANGRE!! EVITE GRANOS, MANCHAS roñchas del cuerpo. PURIFICOL KELLER (no contiene Mercurio). Indicado enfermedades crónicas: reumatismo, heñides, afecciones reumáticas, etc. Base: decocitos vegetales. Pídanse: Farmacias surtidas.

COMPOSTERA ARMAS, NIQUELADOS, EMPAQUENADOS. Envíos contra reembolso. Atretra: San Diego 59.

OFICINA LUIS RAMIREZ RAMIREZ. Prestamos Hipotecarios, 1.º y 2.º Propiedades, fondos, arriendos, etc. Presupuestos. Morandé 251, oficina 38, teléfono 68761.

COBRANZAS DIFICILES DEL COMERCIO COBRANZAS Judiciales efectuamos rápidamente. Consultenos. — Enrique Gómez. Compañía 1223.

FABRICA DE CASIMIRES, CASINETAS, ROPA HECHA y echadas DOIB y Cia. Deposito, San Antonio 220. Fabrica: Molina 999.

SEDERIAS "FABRICAS TEXTILES". DEPOSITO RECIENTE inaugurado. 21 de Mayo 769. Ofrece sedas de todas clases. Mongol, \$ 16.50, poplín, seda un metro a \$ 16.50. No vacile Ud. ¡Se está agotando la existencia! 769, 21 de Mayo 769.

TERNOS VESTON \$ 350. SOBRE MEDIDA en casimires importados. Elegante. Forros de primera calidad. Recibimos hechuras a precios bajos.

Sastrería La Buenos Aires (M. C. R.) SAN ANTONIO 376

Avise Ud. en nuestra SECCION AVISOS ECONOMICOS y podrá obtener una propaganda gratuita por esta importante Broadcasting.

# La Dirección Superior del Teatro Nacional ofreció ayer un banquete en el C. de la Unión en honor del dramaturgo Eduardo Marquina

Asistieron artistas, intelectuales y representantes de la prensa.— Texto del discurso pronunciado por el festejado



Asistieron al almuerzo ofrecido ayer, en el Club de la Unión, por quemé y dió la Unión, por la supremacía del teatro que a la adquisición venimos al mundo...

Asistieron intelectuales, artistas, representantes de la prensa y distinguidas personalidades. El Director del Teatro Nacional, señor Valenzuela, contestando el festejado en los siguientes términos:

Señores: He estado veinte años deseando volver a tierras de Chile y encontrarme otra vez entre vosotros. Debo a María, Mendoza y Fernando Díaz de Mendoza haber podido venir en realidad este día...

La Dirección Superior del Teatro Nacional, al poeta español Eduardo Marquina volverles con el hábito de los episodios de esta mi última edad. Estoy harto de dinámicos sin sustancia y de taximétricos medidores de actividad...

Amigos queridos de Chile: Si me permitiera cerrar este brindis sin que lo más íntimo de mis sentimientos y de mi emoción se escapara por mis entrañas, para tomar alguna forma exterior...

SE TRATARÁ DE AUMENTAR EL CULTIVO DEL LÚPULO. La Subsecretaría de Comercio y la Junta de Exportación Agrícola, han realizado diversos estudios...

AUDIENCIAS EN EL MIN. DEL INTERIOR. En la mañana de ayer fueron recibidos por el Ministro del Interior, don Matías Silva, las siguientes personas: Gobernador de Iquique...

Consejeros de la Caja de Habitación Popular fueron designados ayer por S. E. Son los señores Florencio Valdés Ossa, Ernesto Ried, Serafín Soto y Fernando Pacheco...

CB 57. A circular logo with the number 57 in the center and 'CB' around it.

Su situación en el dial. Radio Sociedad Nacional de Agricultura. Audición del mediodía. Programa Ballable. Audición de la noche. Selección de Baillables. 22.40 horas. Gran Concierto Sinfónico, por la Orquesta Victor Teyah, solista.

BELLAS ARTES. Clausura de Exposiciones en la Galería Montparnasse. Exposición Gunter Hirschell. — Hermanos Román. Todo un acontecimiento artístico, fue la inauguración de la exposición de estos artistas...

Fiestas de la Primavera de Quinta Normal. Con gran entusiasmo se han venido preparando las festividades a fin de celebrar las fiestas de Primavera en la Comuna de Quinta Normal, fiestas que se realizarán en la semana comprendida entre el 29 de noviembre y el 6 de diciembre próximo...

# LA ÚLTIMA FINAL

de nuestra TOTAL LIQUIDACION !! Llegó el momento más oportuno

## NUEVAS FUERTES REBAJAS

LANAS Y ALGODONES. ANDRINOPOLIS marino y rojo. Valor de \$ 5.90 a \$ 1.90. PERCALAS, sidos, desde \$ 2.90. MUSELINAS estampadas. Valor de \$ 6.90, a \$ 4.50. PERCALA "Japan". Valor de \$ 6.90 a \$ 4.90. CIARIN blanco, bordado, fi. Valor de \$ 1.90, a \$ 4.90. BRIN de un color, lavable. Valor de \$ 8.90, a \$ 5.90. VELLOS de hilo estampados. Valor de \$ 18, a \$ 7.80. LANAS nacionales para vestidos. Desde \$ 16.50. LANAS importadas para vestidos. Desde \$ 19.80. SEDERIAS. TOILE DE SOIE y ponge 95 centímetros. Valor de \$ 24.80 a \$ 9.80. SALDO de opalina, pequeñas fallas. 170 centímetros. Valor de \$ 36.80 a \$ 14.80. SALDO de brocados de seda importado. Valor \$ 39.80 a \$ 13.80. SALDO de popelinas sedas fantasías y de lun color. Valor de \$ 45.90, a \$ 19.80. SALDO crepe Georgette, crepe satín importado. Valor de \$ 59.80 a \$ 29.80. PAQUETERIA Y ADORNOS. OBTAS, botones, galones, desde \$ 0.20.

FANTASIAS para sombreros, desde \$ 0.80. CINTURONES gran variedad, desde \$ 7.80. GUANTES de cuero, desde \$ 7.80. CARTERAS para niñas, desde \$ 7.90. CARTERAS para señoras, surtidos recién llegados, a precios más bajos que los de fábrica. LENCERIA. SOSTEN-GENOS opal y tul. Valor de \$ 4.80 a \$ 2.60. SOSTEN-GENOS con estómago. Valor de \$ 12.80 a \$ 6.90. DELANTALES fantasía, con pechera para señoras. Valor de \$ 10.80 a \$ 5.90. CALZONES fino jersey seda, muy durables. Valor de \$ 15.80 a \$ 9.80. CAMISAS noche, jersey seda, muy durables. Valor de \$ 42.50 a \$ 25.80. VESTIDOS lavables para niñas, gran surtido, desde \$ 13.80. FAJAS higiénicas tejidas. Valor de \$ 6.80 a \$ 2.90. ROPA BLANCA y de color. Interior, para niñas y señoras, a mitad de precio. BONETERIA. MEDIAS algodón mercerizado. Antes \$ 6.80 ahora \$ 4.50. CAMISAS o calzones jersey de algodón. Antes \$ 6.50, ahora \$ 4.50. CHOMBAS y chalecos de lana. Antes \$ 15. ahora \$ 10.90.

TRAJECITOS jersey lana para niños. Antes \$ 35 ahora \$ 15.90. TRAJES baño para niños. Antes \$ 11.50, ahora \$ 4.90. MARCOS importados. Antes \$ 15, ahora \$ 4.50. NUEVOS SURTIDOS de Juguetes a precios de liquidación. CONFECIONES. BLUSAS jersey seda, gran surtido, desde \$ 6.50. VESTIDOS tejidos en rica lana, desde \$ 70.00. VESTIDOS en seda, gran variedad desde \$ 180.00. TRAJES sastre, últimos modelos, desde \$ 175.00. ABRIGOS de lana en muchos estilos, desde \$ 165.00. TRAJES baño lana importada, desde \$ 36.00. SECCION NIÑOS. SOMBRERITOS hilo blanco, a \$ 6.90. TRAJES brin todos colores, a \$ 16.80. GUANTES importados, a \$ 4.90. CALCETINES importados, a \$ 5.90. BOTAS vacas importadas, a \$ 15.80. TRAJES y sobretodos casimir importado, desde \$ 85 y \$ 49.00. HOMBRES. CASIMIRES importados. Antes \$ 160, ahora \$ 69.00. CASIMIRES importados para sport. Antes \$ 110, ahora \$ 75.00. ALPACAONES gría o negro. Antes \$ 120, ahora \$ 55.00. SOBRETODOS casimir nacional de i. a. \$ 290.00. TERNOS para jóvenes, casimir nacional de i. a. \$ 235.00. CAMISERIA. CAMISAS popelina un color. Antes \$ 45, ahora \$ 19.80. CALZONCILLOS cortos, blancos. \$ 11.50. CALCETINES fantasía. Antes \$ 6.90, ahora \$ 4.90. CORBATAS. Antes \$ 11.80, ahora \$ 8.90. SOMBREROS fieltro. Antes \$ 45 pesos, ahora \$ 33.80. CRISTERIA. Loza Francesa. PLATOS extendidos con guardas rosada. \$ 3.80. PLATOS hondos con guardas rosada. \$ 3.60. PLATOS hondos decorados, verdes. \$ 3.20. Frascos para conservas, Val St. Lambert. CAPACIDAD 1 1/2 litro, a \$ 7.80. CAPACIDAD 1 litro, a \$ 6.50. CAPACIDAD 3/4 litro, a \$ 5.80. PAPELES PINTADOS. PAPELES importados modernos y de estilo, desde \$ 2.30.

# CASA MIZARD

En la tarde de ayer se inauguró la exposición de trabajos de los alumnos de la Escuela de Artes y Oficios, acto al cual asistieron los señores Benjamín Mac-Courney y Carlos Atienza, señores Enrique Bahamondes, jefe del departamento del personal de la Dirección de Enseñanza Industrial, señores Benjamín Mac-Courney, miembros del Cuerpo Diplomático, ex alumnos y un numeroso público. Los asistentes expresaron gratamente impresionados del grado de preparación demostrado por los alumnos, mercedo los trabajos presentados unánimes elogios, especialmente las máquinas mecánicas y eléctricas, construidas por los alumnos de los últimos cursos. La exposición estará abierta durante todo el día de hoy, y será clausurada con una velada de despedida a los alumnos del último curso, que se efectuará hoy a las 18.15 horas.

DE EDUCACION. Ayer se inauguró Exposición de Trabajos de Alumnos de la Escuela de Artes y Oficios. Por su parte, la comisión que prepara la fiesta inaugural del Club, formada por los señores Dr. Hernán Romero, José Mac-Courney, y Edmundo Buidenberg, y señoras Aida Lazo C. y Francisca MacDonald, se reunirá también en la semana. El director del University Club, ha iniciado también el estudio de los reglamentos generales de la institución. Toda consulta relacionada con el Club se atiende en la secretaría de la Universidad por la señorita Aida Lazo C.

FABRICAMOS MUEBLES NORMANDOS Y MODERNOS. VISITENOS USTED EN CALLE CONDOR 1380 TORNERIA "EL CONDOR". TELEFONO 80778

se darán a conocer las aspiraciones del alumnado. Se ha confeccionado un interesante programa, a cargo de destacados elementos. Terminada la concentración se efectuará un banquete en el Estadio Militar, al cual han sido invitadas varias personalidades y las autoridades educacionales. HOMENAJE A DONA AMANDA LABARCA.—El miércoles próximo a las 18.30 horas, se efectuará en el Salón de Honor de la Universidad de Chile una velada en homenaje de la educacionista señora Amanda Labarca por la brillante labor desarrollada en Centro Américo. Este homenaje ha sido organizado por las instituciones y organizaciones femeninas y han sido invitadas especialmente las autoridades educacionales.

por correo a Walker Martínez 27, o entregados personalmente a los miembros del Comité.

# MAÑANA a las 10 A.M.

## iniciamos nuestra tradicional LIQUIDACION ANUAL



de muebles finos y millares de riquísimos artículos para el hogar; REBAJADOS A PRECIOS SIN CONTROL, COMO JAMAS SE HAN OFRECIDO AL PUBLICO CONSUMIDOR! No decida sus compras sin visitar nuestros Almacenes! ¡Vea nuestras vidrieras!



### TAPICERIA

- TAPESTRIE**, procedente de afamadas fábricas europeas, doble faz, colores firmes y garantidos, variados dibujos para todos los gustos, especial para muebles de Hall, doble ancho. LIQUIDAMOS EL METRO a \$ 32.50, y 22.50.
- POPELINAS** listadas, gran combinación de colores, para confecciones de cortinas, cubrecamas y tapiz de muebles, doble ancho. LIQUIDAMOS EL METRO a \$ 13.50.
- CUBRECAMAS** de cretona con decorativas y guarda de un color, en rico brin, medida 170x250 mts., cada una a \$ 63.50 y \$ 34.90.
- STORES** de brin crudo con guardas floreadas y fleco en su terminación, especial para Hall y Galerías, tamaño 160x250 mts. LIQUIDAMOS cada uno a \$ 79.50 y \$ 42.00.
- FELPAS** SEMISEDA en un color, gran surtido de colores, ancho 130 cms. LIQUIDAMOS EL METRO a \$ 68.—, y 49.50 y \$ 19.50.
- SILLAS** plegables para campo y playa, fabricadas en maderas de lingue de primera y hermosa lora listada. LIQUIDAMOS cada una \$ 39.60.
- CRETONAS** inglesas, colores indescriptibles, para confección de cubrecamas, cortinas, arreglos de habitaciones de campo o playa. LIQUIDAMOS EL METRO a \$ 13.90, 4.90 y \$ 3.90.
- ETAMINAS** para confección de visillos, ideal para ornamentación moderna, ancho 1 metro. LIQUIDAMOS EL METRO \$ 7.80.
- REPS** en colores unidos, para confección de cubrecamas y cortinas, doble ancho. LIQUIDAMOS EL METRO a \$ 68.—, y 29.90, \$ 21.50 y \$ 19.50.
- PISOS PLEGABLES**, fabricados en madera de primera y lona listada de gran fantesía. LIQUIDAMOS cada uno \$ 14.50.

### BLANCO

- HERMOSOS** juegos en buena tela cruda, artísticamente bordados, compuestos de 4 piezas, para una y media plaza, \$ 63.90 y \$ 57.80.
- TABANAS** con bonitos bordados en buena crea cruda, para una y media plaza. LIQUIDAMOS a \$ 31.20 y \$ 28.60.
- TABANAS** en buen tocuyo, con ancho dobladillo caído, para 1 plaza. LIQUIDAMOS a \$ 15.50, \$ 11.40 y \$ 8.90.
- RIQUISIMAS** SABANAS, muy bien confeccionadas en crea cruda, de fabricación belga, para una y media plaza. LIQUIDAMOS a \$ 22.40, \$ 19.50 y \$ 17.50.
- LIENZO CRUDO**, sin apresto, ancho 80 cms. LIQUIDAMOS a \$ 2.60 y \$ 2.10.
- FUNDAS** con respunte calado en lienzo crudo, para una y media plaza. LIQUIDAMOS a \$ 2.40.
- JUEGOS** de cama bordados, de cuatro piezas, en buena crea blanca, tejido retorcido para una y media plaza. LIQUIDAMOS \$ 85.80 y \$ 78.40.
- SABANA** en durable crea blanca, completamente bordada, tamaño de una y media plaza. LIQUIDAMOS a \$ 45.80 y \$ 39.20.
- MANTELES** con seis servilletas, en colores muy firmes, el juego LIQUIDAMOS a \$ 29.80 y \$ 20.50.
- COTI LISTADO** de bastante duración, ancho 140 cms. LIQUIDAMOS a \$ 13.80 y \$ 9.80.
- PELAS EN BUEN COTI** listado, entradas, confeccionadas en dos cascos, listas para rellenar. LIQUIDAMOS, para una y media plaza, a \$ 49.50 y para una plaza a \$ 46.20.
- CREAS CRUDAS**, tejido retorcido, sin apresto, ancho 160 cms. LIQUIDAMOS a \$ 6.50 y de 140 cms. a \$ 5.90.
- TOALLAS** alfapadas blancas, muy buen artículo, tamaño 85x45 cms. LIQUIDAMOS a \$ 6.00.

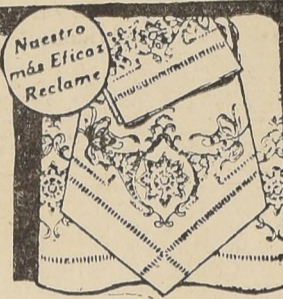

### COLCHONES

- CATRES** de acero, lo más sólido que se fabrica, en colores imitación caoba, nogal y roble, para una y media plaza. LIQUIDAMOS a \$ 195, y 1 plaza \$ 175.—.
- SOMIERES-MARQUESAS** con tejido inglés, extra reforzado, muy resistente, forma moderna, barnizadas en colores caoba, nogal o natural, para una y media plaza. LIQUIDAMOS a \$ 180, y \$ 160.—.
- CAMA PERSA** compuesta de: 1 Somier tejido, inglés, reforzado, con patas y cabeceras, 1 Colchón de fibra vegetal, con buen coti listado. 1 Sobrecama de un color, inalterable por ambos lados, 1 Almohada de algodón cardado. Todo en una plaza. LIQUIDAMOS a \$ 145.—.
- COLCHON** de fibra vegetal, higiénico, con buen coti listado. LIQUIDAMOS a \$ 35.00.
- COLCHON** de algodón cardado, en buen coti listado, para una y media plaza. LIQUIDAMOS a \$ 73, y una plaza \$ 63.00.
- COLCHON** de pura lana nueva y lavada, en excelente coti listado, confección esmerada, para una y media plaza. LIQUIDAMOS a \$ 195, y para una plaza a \$ 175.—.
- SOBRECAMAS** de un color, inalterable por ambos lados, artículo indicado para playa o campo, para una y media plaza. LIQUIDAMOS a \$ 39, y para una plaza \$ 33.00.

### Menaje

- OILLAS** de aluminio importado "Hércules", en todos los tamaños, de 30 a 10 cms. LIQUIDAMOS desde \$ 12.50.
- CUCHARAS** de "Afpaca" finísima para té, garantidas, inalterables. LIQUIDAMOS a \$ 2.20.
- SERVICIOS** de mesa de semiporcelana inglesa, lindamente decorados, para 12 personas, compuestos de 95 piezas. LIQUIDAMOS EL JUEGO desde \$ 845.—.
- JUEGOS** de semiporcelana inglesa para lunch, unicolor para 12 personas, compuestos de 30 piezas. LIQUIDAMOS el juego a \$ 245.—.
- MAQUINAS** de acero estañado para moler carne, de los Nos 2, 1 y 0. LIQUIDAMOS desde \$ 23.80.
- COPAS** de medio cristal verde y blancas, en distintas formas y grabados. LIQUIDAMOS desde \$ 1.20.
- UCHILLOS** de acero cromado, mango negro, especiales para cocina. LIQUIDAMOS desde \$ 6.60.
- JUEGOS** de cubiertos de acero cromado, garantidos, inalterables, forma moderna, para 12 personas, con 84 piezas. LIQUIDAMOS EL JUEGO a \$ 378.—.
- SERVICIOS PARA TE**, de greda vidriada, compuestos de 4 piezas, en un solo color. LIQUIDAMOS el juego a \$ 47.80.

### CATRES

- MARQUESAS DE ACERO**, estilo "SIMONS" lo más moderno, sólido y elegante, barnizadas en perfectas imitaciones a maderas finas, caoba, nogal o roble, para una y media plaza. LIQUIDAMOS a \$ 285, y 1 plaza \$ 265.—.
- CATRES** de hierro, tubo acorinado, con largueros muy sólidos, esmaltados en blanco o caoba. LIQUIDAMOS desde \$ 85.00.

### MUEBLES FINOS



- ELEGANTES** amoblados de dos cuerpos, estilos modernos, para dormitorios, compuestos de: 1 ropero enchapado contra placuqué en finísima madera palo de rosa, 1 emperatriz, 1 cómoda, 2 veladores, 2 marquesas de 1 1/2 plaza c/u., 2 somieres finos, 1 mesa de centro, 1 banqueta con rico tapiz. LIQUIDAMOS el juego desde \$ 3.100.
- CONFORTABLES** amoblados para escritorio, compuestos de: 1 Sofá y 2 Sillones estilo moderno enchapados en madera de nogal, regiamente tapizados en gamuza de color última moda. LIQUIDAMOS EL JUEGO desde \$ 1.350.
- CONFORTABLES** amoblados, estilo moderno, para hall o Living, compuesto de: 1 Sofá y 2 Sillones, ricamente tapizados en gobelino o felpa, estilos modernos, de gran novedad. LIQUIDAMOS EL JUEGO, desde \$ 750.—.
- ELEGANTES** AMOBLADOS para comedor, enchapados en fina caoba satinada, compuesto de: 1 Bifette, 1 Trinche, 1 Vitrina, 1 Mesa de corredera y 6 sillas tapizadas. LIQUIDAMOS EL JUEGO desde \$ 2.400.
- PARAGUEROS-PASTONERAS** en estilo Americano, con canastillo de mimbre y ganchos de bronce. LIQUIDAMOS CADA UNO, desde \$ 89.50.
- REGIOS** amoblados de tres cuerpos, estilos modernos, para dormitorios, enchapados, contraplacué en madera compuestos de: 1 ropero de 3 cuerpos, 1 emperatriz-comoda, 2 veladores, 2 marquesas de 1 1/2 plaza c/u., y somieres finos; 1 mesa de centro; 1 banqueta y 2 sillas ricamente tapizadas. LIQUIDAMOS el juego, desde \$ 3.200.

Los reembolsos a provincia se despachan en el día, Casilla 786

# ALMACENES DE LA MUEBLERIA PARIS

Especialistas en artículos para el Hogar DONDE TODO ES CALIDAD

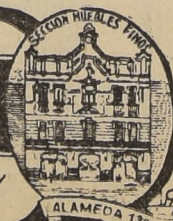

**Preparativos para el rodeo de S. Bernardo**

Se nombró una comisión organizadora de este torneo. — Valiosos premios serán disputados

Con gran entusiasmo se preparan los preparativos para el rodeo que se efectuará en S. Bernardo durante los días 7 y 8 del próximo mes de diciembre. Una comisión organizadora de este torneo, compuesta por las señoras: Emma Vazquez, presidenta de la Comisión de S. Bernardo, y Luisa Icaza de Letelier, presidenta de la Comisión de Luján, por el administrador del Hotel, don José María Valdeolmillos, por el Superintendente de Bomberos, don Emilio Foch.

Han donado las premias que se disputarán en este torneo el Consejo de Fomento Municipal de S. Bernardo y el comercio de S. Bernardo. Este rodeo, al cual se han inscrito numerosas coleras de S. Bernardo, Rengo Melipal, Fernando, Puelo Alto, etc., tendrá a efecto en la estancia "El Jorge", al lado del Hotel. Hay también valiosos premios para el concurso de coleras. Inscripción es gratuita.

**La repartición de premios otorgados por el Club Verdadero**

Ayer celebró asamblea el "Club Verdadero" con asistencia del obispo, Monseñor Horacio Zubizarri y gran número de socios. El presidente de la Comisión, señor Humberto Pinto, dio cuenta de la labor desarrollada durante el año.

A continuación, habló el señor Campillo quien leyó un discurso de elogio para la labor que desarrolló durante el año.

Finalmente, se procedió a la entrega a los señores directores de los premios otorgados.

**MANIFESTACION A DELEGADOS A LA CONFERENCIA DE PAZ**

El directorio del Consejo Nacional de Mujeres preparó una manifestación en honor de las delegadas del "People's Movement" que llegarán a la capital el día 1 de diciembre con el objeto de asistir a la Conferencia de Paz.

La manifestación se celebrará el 1.º de diciembre a las 10 horas, en el local de la República 127.

**De la Municipalidad de Buenos Aires de nuestra ciudad**

Estudio comparativo sobre la materia una comisión. — Construcción de la Avenida General Bustamante

El alcalde don Augusto Subercaseaux, mediante una comisión a fin de estudiar las rentas de la Municipalidad de Buenos Aires y de la Municipalidad de Montevideo, se dirigió al Ministerio del Interior.

El alcalde envió ayer al Sr. Ministro del Interior, el cual le solicita que se informe a la convocatoria de la Cámara de Diputados, y ordena la construcción de la Avenida General Bustamante, los terrenos que ocupan la estación Parque.

**CARTA DEL DIRECTOR "CAUPOLICAN" AL NACISTA "TRABAJADOR"**

Se nos ha pedido el traslado de la siguiente carta de Santiago, 28 de noviembre de 1936.

Señor Director de "Trabajo".

Frescura.

Muy señor mío:

Algunos buenos amigos me han pedido que ciertos señores que se partido intencionalmente "manifestación" que fueron víctimas de la noche del 15 de octubre. El motivo es el que el "Caupolican" haya publicado artículos que no son más que ciertos hechos confirmados por el mismo periódico.

Si el anuncio resulta en la semana, se echará de colega, no se lección de la y a la Sección de...

Saluda atentamente a...



# INSTITUTO ORTOPEDICO ALEMAN

UNICO: CALLE SAN ANTONIO 540 - TELEFONO 84388  
CASILLA 3494



**PIERNAS - PIES - BRAZOS  
PLANTILLAS - CORSES  
BRAGUEROS**

**MEDIAS ELASTICAS PARA VARICES  
ENDEZADORES PARA NIÑOS Y ADULTOS**

**FAJAS INDIVIDUALES  
(contra la obesidad, para estómago caído, riñón suelto,  
postoperativas)**

**SECCION DE ORTOPEDIA A CARGO DE ESPECIALISTA  
DIPLOMADO, recién llegado de Europa.**

Oftrecemos a Ud. los últimos adelantos.

# La universalidad de la música alemana

Por Dr. Ludwig Karl Mayer

El historiador alemán, H. W. Riehl llamó, en una ocasión la historia del desarrollo de la ópera "historia bélica de la ópera", con lo cual designó exactamente esa constante lucha pacífica que desde que existe aquel género musical libran las grandes naciones de Occidente por la supremacía de la escena en la música dramática.

Sabido es que la ópera, el teatro dramático musical, es de origen italiano, creado hacia el año 1600 por un círculo de artistas y humanistas del Renacimiento que se habían pro-

ve tan poco en este fundamen- tal estado de cosas como el que las Cortes alemanas, a imitación de las italianas y francesas, cuidaban y estimulaban. Los franceses, que esta atención y este estímulo se aplicaban a la ópera francesa e italiana y por cierto en tal forma que a veces era en detrimento de los artistas alemanes y de la extranjerización de la escena dramática.

chard Wagner. Es significativo el que casi todos empezasen a apovándose en formas extrañas para alcanzar pero no solo una independencia sino una perfección que exaltó a todo lo que hasta entonces existía llegando a tener un valor universal.

de género de canción. También ahí nos encontramos con estímulos exteriores, franceses o italianos. Las formas de nuestra música sinfónica tienen sus modelos en Francia o en Italia. Bach y Handel escribiendo partituras y concertos grandes, imitación extraña, aunque metiendo en sus formas espíritu y profundi-

que hace que el mundo la escuche.

El alemán y especialmente el artista alemán sabe la significación de la música alemana y eso naturalmente le empuja. Los alemanes sabemos que en todas partes se hace música y que mucha de ella es para nosotros extraña e inabarcable. Si no obstante creemos que la Providencia ha concedido precisamente al músico ale-

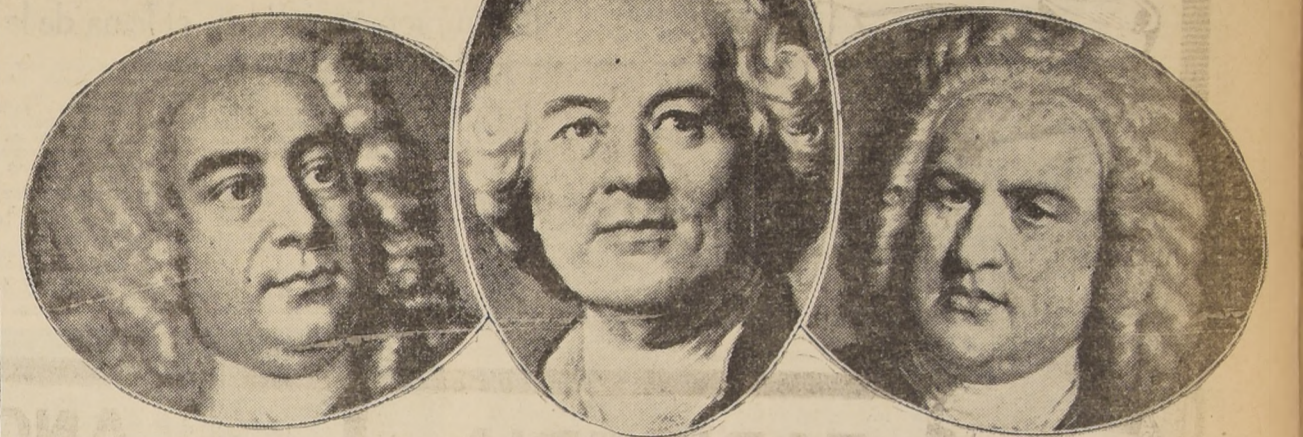

Haendel. 1685-1759

Gluck. 1714-1787

Beeth. 1770-1827

## Importantes modificaciones aborda la nueva reglamentación de la Ley sobre las Sociedades Cooperativas

Se fijan otras normas para la constitución y organización de estas instituciones.— Se eleva al doble el valor de las acciones de las cooperativas.— Otras noticias de Trabajo

Se encuentra totalmente tremolando el Decreto Supremo N.º 790 de fecha 6 de octubre próximo pasado que refunde en un solo texto y reglamenta la actual Ley sobre Cooperativas N.º 596 de 14 de noviembre de 1922.

Por considerarlo de interés para el público y en especial para las Sociedades Cooperativas existentes, las que se encuentran en formación, daremos algunos detalles sobre las principales reformas de dicho Reglamento, que tendrá a favor de ellas un gran parte de desarrollo y desenvolvimiento del cooperativismo en el país, uno de los medios por los cuales se consigue el abarataamiento de las subsistencias y por consiguiente una mejoría económica y social entre los miembros de esta clase de instituciones.

ORGANIZACIÓN Y CONSTITUCIÓN DE COOPERATIVAS DE CONSUMO: El nuevo Reglamento, cuya publicación en el Diario Oficial se efectuará la semana próxima, establece un procedimiento nuevo y más expedito para la organización y constitución de estas Sociedades. En efecto, se requiere para este objeto que los organizadores presenten, al Departamento de Cooperativas, un escrito que contenga un estudio de las necesidades de la comunidad, un plan de acción, un presupuesto, un programa de actividades, etc. Este estudio, antes de celebrar la sesión de constitución un memorándum o solicitud en que exponen los nombres y domicilios de los fundadores, nombre de los posibles socios, domicilio, objeto, capital de la Sociedad, etc. y todo aquello que interese a la organización de la Sociedad. Este escrito será remitido al Departamento de Cooperativas, el cual, si encuentra que la organización de la Sociedad es conveniente, autorizará la prosecución de las acciones de organización o denegará dicha autorización si su concepto fuere procedente.

Se establece también en el Decreto que nos ocupamos, que ninguna Cooperativa de Consumo podrá constituirse con miembros de cien socios.

CAPITAL DE LAS COOPERATIVAS: Como es sabido, las Sociedades Cooperativas constituyen su capital, base de acciones que aportan los socios y el valor actual de dichas acciones es de cien pesos cada una. La nueva Reglamentación eleva el valor de ellas

a doscientos pesos, con lo cual se aumentará automáticamente el capital de las Sociedades Cooperativas al doble, en el tiempo que sea necesario suscribir y pagar este aumento de capital. Con esta reforma, naturalmente que las Sociedades cooperativas que hoy tienen una vida un tanto lánguida, debido a la falta de capitales, vendrán a encontrarse en una situación por el momento en beneficio de ellas. Los socios de estas Sociedades, que han aportado por cada cuota el capital de acuerdo con el espíritu de las disposiciones que han venido a aplicarse en forma precisa, las disposiciones de la Ley y del Reglamento, es aquella que se refiere a los descuentos que los pagadores fiscales, municipales o provinciales hacen a los empleados que sean socios de cooperativas y al efecto prohíbe a estos funcionarios, hacer descuentos que perjudiquen a aquellas personas que pertenecen a esta clase de instituciones.

En consecuencia, con la vigencia del Reglamento, se evitará en el futuro el hecho muy generalizado hoy día de los descuentos hechos por los pagadores en favor de esas comerciales o instituciones privadas, con perjuicio de muchas veces de las planillas que pagan las cooperativas.

Estimamos que esta nueva disposición incorporada al Reglamento de Cooperativas, producirá una situación de alivio a estas instituciones que venían mermando sus entradas por la falta de alcance de algunos casos en los sueldos de los empleados, que impedía hacer los descuentos en favor de aquellas, en la forma convenida.

LABOR DE LA COMISION REDACTORA DEL REGLAMENTO Y DEL COMISARIADO DE SUBSISTENCIAS Y PRECIOS: Debemos consignar en esta ocasión el labor que el cuerpo desarrollará en la dictación del Reglamento citado, a la comisión nombrada al efecto por el Ministerio del Trabajo, en el mes de junio del presente año, la cual después de una ardua tarea y de un trabajo enérgico logró dar cima a sus aspiraciones esto es, de dotar a las Cooperativas de una reglamentación moderna y encuadrada dentro de las verdaderas necesidades actuales.

CONGRESO DE EE. PP. SE EFECTUARÁ EL 6 DE DICIEMBRE PROX. El 6 de diciembre próximo, iniciará sus labores el Congreso Nacional de los Empleados Particulares, reunión en la que se tratará acerca de los proyectos de aumento de sueldos presentados al Congreso Nacional y la formación de una Unión Central de Empleados para todo el país.

LA OPERACION COMERCIAL DEBE SER CONTABILIZADA La última Corte de Apelaciones de Valparaíso, en sentencia de 28 de septiembre último, acordó de confirmar una resolución de la Dirección General de Impuestos Internos, por la que estimó que las utilidades que un comerciante en el ramo de abastecimiento de la misma ciudad, había obtenido en el año 1934, fue igual a un porcentaje calculado sobre la base del valor de los animales que benefició y vendió en el mismo período.

Por los Tribunales CORTE DE APELACIONES SOBRESEE AL SEÑOR CARLOS KOCH. — Con fecha de ayer la Corte de Apelaciones ha dictado una resolución, por la que se declara que el señor Carlos Koch, por no existir méritos suficientes para proceder en su contra en el relacionado con el proceso que se sigue en el 2.º Juzgado del Crimen de esta ciudad por falsificación de una orden para internar armamentos para Bolivia, durante la guerra del Chaco.

MANIFESTACION A D. WENCESLAO VILLAR Un numeroso grupo de amigos ofreció una manifestación en honor del técnico contador, señor Wenceslao Villar, con motivo de la iniciación de las acti-

vidades de su moderna oficina de contabilidad.

MINISTROS CONOCERAN A DE PROCESOS CONTRA APRISTAS Y POR REPARTO DE PROCLAMAS SUBVERSIVAS. — La Corte de Apelaciones designó ayer al Ministro don Miguel Aylwin, para que conozca del sueldo que se ha instruido contra los apristas que promovieron los incidentes del miércoles pasado en la Estación Mapocho.

## Ferias Regionales de Melipilla

AUTORIZADA SU INSTALACION Y PERMITIDO SU FUNCIONAMIENTO POR DECRETOS SUPREMOS N.º 833 DEL MINISTERIO DEL TRABAJO Y N.º 113 DEL MINISTERIO DE AGRICULTURA

Situadas al Norte de la Estación de los Ferrocarriles del Estado esquina con el Camino a Valparaíso.

Estos establecimientos se inaugurarán el domingo 6 de diciembre próximo con una

## Gran Feria Especial de Animales

en que serán rematados importantes lotes de ganado vacuno, caballar, lanar, etc.

Se invita a los señores Hacendados, Agricultores, Comerciantes y demás personas que asistan al rodeo de Melipilla, el sábado y domingo próximos, y al público en general, a visitar y conocer estos modernos establecimientos, cuyas instalaciones han sido construidas cumpliendo todas las leyes vigentes sobre la materia, y, especialmente, la de Policía Sanitaria Animal.

Enrique Madrid O., Ramón Valdivieso N., PROPIETARIOS.

puerto una cosa muy distinta a la creación de un nuevo género de arte la renovación de la tragedia antigua. Por fortuito que haya sido, pues, el origen de la ópera, no debe ser interesante que haya visto la luz precisamente en Italia y que haya iniciado allí su evolución. El ingenio sentido teatral innato en los pueblos románticos, su fácil dominio de la

musical alemana constituyendo uno de los más típicos capítulos de la historia de la música en Alemania.

El artista alemán, como el alemán por naturaleza, fue lúcido en el reconocimiento del valor extranjero y en ocasiones "demasiado justo", como dice Klopstock, pero esto no excluye el que no quisiera soportar a

Así encontramos ya en Handel una profundización de sus modelos italianos que se ha descubierto en los últimos años y ha llenado de asombro al mundo. Así Gluck, partiendo de la ópera italiana, creó el drama musical clásico que para los franceses era la realización de su ideal y que fue para el alemán Richard Wagner, fundamos lo y punto de partida de su es-

dad de sentimiento alemán, viéndose que ante sus obras perdieron y se olvidan las de sus modelos, mientras que las de ellos quedan como norma para el mundo que las hace suyas. ¿Quién piensa después de oír las sinfonías de Haydn o de Mozart en las de un Sammartini por importancia que estas tuviesen en un principio? ¿Quién encuentra la sinfonía un des-



### ★ PARA REGALOS... Y PARA EL HOGAR

SERVICIO copas pie azul, 50 piezas \$ 125.—	FRASCOS para conservas, tipo Wick 12 litro, \$ 3 20; 1 litro, \$ 3.80.
SERVICIO copas, con lindo dibujo, 61 piezas . . . . . 125.—	FRASCOS para conservas, tipo Weik, 1/2 litro, \$ 5.50; 1 litro, \$ 6.60; 1 1/2 litro, \$ 7.40; 2 litros, \$ 8.40.
SERVICIO copas, 12 cristal tallado, PLATILLOS para frutas, vidrio extendidos y hondos, desde . . . . . 298.—	
0.90 —	
SERVICIO Sempiporcelana inglesa, 95 piezas, desde \$ 1.140.—	BOTELLAS p. velador, color verde, con metal, desde . . . . . 26.50
SERVICIO cuchillería acero cromado, 84 piezas, desde . . . . . 390.—	Juego de 5 cacerolas, aluminio importado, desde . . . . . 110.—
SERVICIOS p. te y café, 5 piezas, bronce niquelado, desde . . . . . 139.—	JUEGO de 5 cacerolas, enlizado marrón, desde . . . . . 98.—

### EL SURTIDO MAS AMPLIO EN REGALOS, UTILES DE COCINA, LOZA, PORCELANA Y CRISTALERIA JUGUETES

Sección especial: DESPACHO a PROVIN- CIA. — Casilla 30 CONSULTENOS



## FERIA DE MENAJE

PUENTE ESQ. CATEDRAL  
TELEF. 65462

## EL SURTIDO MAS AMPLIO EN REGALOS, UTILES DE COCINA, LOZA, PORCELANA Y CRISTALERIA JUGUETES

Sección especial: DESPACHO a PROVIN- CIA. — Casilla 30 CONSULTENOS

## FERIA DE MENAJE PUENTE ESQ. CATEDRAL TELEF. 65462

### IMPUESTO A LAS NAVES MERCANTES

El Ministro de Hacienda, don Gustavo Ross, envió una nota al Ministerio del Interior, para que incluya en la Convocatoria a sesiones extraordinarias del Congreso Nacional, un proyecto de ley por el cual se deroga el impuesto en estancias que pagan los barcos mercantes que hacen la carrera entre Chile y Magalanes cuando entran a un puerto o recalcan en ellos.

### ADICTO NAVAL EN LA EMBAJADA DE CHILE EN BRASIL

En los círculos de la Cancillería se nos ha informado que el Gobierno tendría el propósito de enviar un Adicto Naval a la Embajada de Chile en el Brasil.

### QUERRELLA DEL SEÑOR ALBANDOS

La Corte de Apelaciones conocerá en la próxima semana del recurso de apelación deducido por el señor Miguel Albandos, en contra de la resolución del Ministro señor MacTver, que no da lugar a la querrela presentada contra el señor Pérez de Rada.

### PREPARACION DEL TRABAJO PARA LA SALA DE VERANO

Los dos secretarías de la Corte de Apelaciones se encuentran trabajando en la preparación de los trabajos que se desarrollarán en el período de receso por la Sala de Verano.

### PREPARACION DEL TRABAJO PARA LA SALA DE VERANO

Los relatores estudian los an-

te, permitiendo resolver el problema de la obra teatral musical con mucha más facilidad de lo que hubiera hecho el alemán, de otra conformación artística, naturalmente natural y está perfectamente dentro de la línea evolutiva el que fueran los franceses los que reconocieran después de los italianos esta forma artística y se presentasen como la segunda gran nación en la ópera. El hecho de que también en Alemania se hicieran también algunos ensayos de ópera, influ-

jo espíritu creador. Así Mozart, e.é sus obras inmortales que rebasan la forma de la ópera italiana aun conservándola aparentemente. Mozart fue precisamente el que al mismo tiempo llevaba a la perfección la obra de canto alemán en la "Fáula encantada" que con "Fidelio" de Beethoven y el "Francotirador" de Weber constituye el gran trío de la ópera alemana que conquistó para todos los tiempos el teatro del mundo. Sin embargo donde el espíritu alemán celebró su máximo triunfo fue en la obra de Richard Wagner, que exenta de toda ligadura, representa hoy para todo el mundo el punto culminante de la creación dramática musical.

de esta misión no sólo nacional sino universal. En este sentido hay que comprender la amplia labor cultural de la nueva Alemania, que si todavía está en los comienzos de su organización fundamental, empieza sin embargo a hacerse sentir por todas partes en su obra y en sus efectos.

### Mercería Gleisner

Se trasladó a su amplio local propio en

Delicias 1395 esquina AMUNATEGUI

Telefonos 81775 y 68244

### PARA FIERRO FERROSTAAL

BARRAS PLANCHAS ALAMBRES, ETC. DELICIAS 135

TELEFONOS 83234 Y 87523

# La Cooperativa "La Nacional" Cumple las Tres Finalidades del Cooperativismo: Edificación, Bienestar y Consumo

El martes de la semana pasada abrió sus puertas al público la Cooperativa de Edificación, Bienestar y Consumo "La Nacional", ubicada en su amplio y confortable local de Avenida Bernardo O'Higgins N.º 1158.

A la inauguración oficial de esta institución, que se llevó a efecto el sábado 21 del presente mes, concurrieron especialmente invitado el Ministro del Trabajo, don Pedro Fajardo, altos funcionarios del Ministerio, el presidente del Senado, don José Maza, numerosos parlamentarios

**ESTA INSTITUCION HA SIDO FUNDADA PARA HACER LLEGAR LOS BENEFICIOS DEL COOPERATIVISMO A TODAS LAS CLASES SOCIALES Y EN ESPECIAL A LA DE MODESTOS RECURSOS. — GERENTE DE LA COOPERATIVA ES DON JOSE LETELLIER VARAS, PRESTIGIOSO DIRIGENTE SOCIETARIO QUE TIENE MAS DE DOCE AÑOS DE LABOR SOCIAL**

**"La Nacional" es la única Cooperativa en Chile que tiene Sección Bienestar. — "De cada empleado un propietario", es el lema de la institución**

Actualmente, el señor Letellier Varas, es presidente de la Confederación de Colonias Agrícolas



Una vista de la Sastrería

El gerente y organizador de la Cooperativa de Edificación, Bienestar y Consumo "La Nacional" es el señor José Letellier Varas, prestigioso dirigente societario que tiene más de doce años de actuación en diversas sociedades de nuestra patria.

En efecto, el señor Letellier Varas ha sido vicepresidente del Instituto Nacional de Cooperación Obrera, dirigente de numerosas instituciones, en todas las cuales ha dejado la huella de su espíritu de trabajo y organización, que más tarde se ha traducido en una labor de positivos y beneficiosos resultados.

**UN HOMBRE DE ACCION**

El gerente y organizador de la Cooperativa de Edificación, Bienestar y Consumo "La Nacional" es el señor José Letellier Varas, prestigioso dirigente societario que tiene más de doce años de actuación en diversas sociedades de nuestra patria.

El capital autorizado de la Cooperativa de Edificación, Bienestar y Consumo "La Nacional", es de cinco millones de pesos, capital que le permite desarrollar amplias actividades en las diversas secciones en que ha sido dividida.

Esta institución, fundada para hacer llegar los beneficios del cooperativismo a todas las clases sociales, y en especial a las de modestos recursos, está destinada a servir a los Empleados Públicos y Particulares de todo el país, mediante el sistema cooperativo, que Gladstone llama, con toda razón, "la maravilla social más grande de los actuales tiempos".

**CUMPLE LAS TRES FINALIDADES DEL COOPERATIVISMO**

Esta nueva y prestigiosa institución lleva las tres finalidades principales del cooperativismo: consumo, bienestar y edificación.

En la sección consumo puede proveer el socio de todo cuanto necesita para su hogar. En efecto, las secciones de zapatería, sastrería, camisería y artículos para caballeros, abarrotes y frutas del país, tienda botanera y artículos para señoras, menajes y confiterías, etc., le ofrecen todos aquellos artículos que son indispensables en un hogar.

**CAPITAL AUTORIZADO DE CINCO MILLONES DE PESOS**

El capital autorizado de la Cooperativa de Edificación, Bienestar y Consumo "La Nacional", es de cinco millones de pesos, capital que le permite desarrollar amplias actividades en las diversas secciones en que ha sido dividida.

Esta institución, fundada para hacer llegar los beneficios del cooperativismo a todas las clases sociales, y en especial a las de modestos recursos, está destinada a servir a los Empleados Públicos y Particulares de todo el país, mediante el sistema cooperativo, que Gladstone llama, con toda razón, "la maravilla social más grande de los actuales tiempos".

"De cada empleado un propietario", es el lema de la Cooperativa "La Nacional", que ha colocado a los empleados públicos y particulares del país en una situación de labrarse su independencia económica.

Los principales objetos y finalidades de la Sección Edificación de la Cooperativa "La Nacional" son: Comprar, construir o arrendar propiedades destinadas a la sociedad o para ser vendidas o arrendadas a sus asociados; recibir en administración propiedades de toda clase, corriendo con el pago de contribuciones, seguros, servicios de deuda, pavimentación, alcantarillado, reparaciones, etc.

**LA SECCION BIENESTAR**

Ninguna de las actuales cooperativas que existen en el país tienen Sección Bienestar, como la "Cooperativa "La Nacional". Esta sección contará con servicios médicos, dentístico y jurídico, abandonados todos ellos por profesionales de conocido prestigio y sólida reputación, de tal modo que los cooperados tengan una atención que les sería imposible conseguirse, de acuerdo con su escasa capacidad económica.



Un surtido almacén de abarrotes

**LO QUE SE NECESITA PARA SER SOCIO**

Podrán ser socios de la Cooperativa "La Nacional":

- los empleados de ambos sexos de reparticiones públicas, sean semifuncionarios y particulares, en general toda persona imponente de cualquiera de las Cajas de Previsión o Retiro, cualquiera que sea su categoría;
- los ex empleados que gocen de jubilación, retiro o montepío o cualquiera asignación quincenal o mensual;
- los empleados de la Cooperativa, después de dos meses en el desempeño de su puesto.

También podrán pertenecer a la sociedad las sociedades o corporaciones jurídicas que persigan finalidades de ayuda mutua.

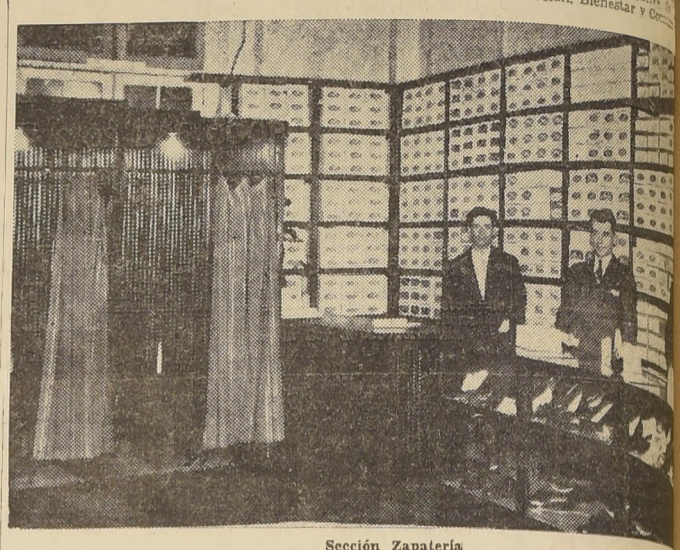

Sección Zapatería

**LOS PLAZOS**

La Cooperativa de Edificación, Bienestar y Consumo "La Nacional", concede los préstamos en relación con los años de servicios de los cooperados. Los empleados que tengan más de tres años de servicio, podrán obtener mercaderías o acogerse a los beneficios de cualquiera de las tres secciones, hasta por un total de dos sueldos.

Con más de un año y menos de tres, se otorgará hasta un sueldo y medio, y con menos de un año, medio sueldo.

Los plazos de venta de las mercaderías son los siguientes: zapatería, confiterías, camisería, etc., hasta seis meses; La Sección Sastrería concede préstamos hasta doce meses plazo; La Sección Abarrotes, hasta 60 días; se entregan muebles, menajes, radios, máquinas de coser, escribir, etc., a doce meses plazo.

Todos estos plazos son susceptibles de ampliarse de acuerdo con la calidad del socio y las garantías o recomendaciones que presente en abono del fiel cumplimiento de sus obligaciones.

**LAS ACCIONES GANAN DE INTERES**

Como declina el valor del dinero, el Edificio Bienestar y Consumo "La Nacional", ha emitido acciones de \$ 200 cada una, en nuevas emisiones. Cada una de ellas representa un interés del 5% SURTIDO CONSERVADO En la visita que se hizo ayer a la Cooperativa de Edificación, Bienestar y Consumo

## Simón Guerra venció anoche por puntos a Raúl Carabantes

La pelea tuvo alternativas interesantes. — El valdiviano se desempeñó en forma brillante

Simón Guerra y Raúl Carabantes ofrecieron anoche en el Stadium Chile un espectáculo pugilístico brillante, teniendo diez rounds en forma violenta y descomulgándose con técnica y valentía.

La enorme concurrencia que llenaba el Stadium siguió las alternativas del combate con gran interés y aplausos constantemente a los rivales.

Antes de iniciarse la pelea de fondo, se realizaron tres preliminares y un semi fondo entre Roberto Pérez y René Sánchez, pelea que se adjudicó por puntos Pérez.

Carabantes y Guerra se presentaron al ring, seguidos de Avilio Cepeda y Héctor Rodríguez, sus respectivos segundos, el público aplaudió cariñosamente a ambos contendores.

El anunciador oficial anunció los pesos oficiales de los contendores:

Carabantes: 64.700 Kgs.  
Guerra: 65 Kgs.

Silvio de referece Fernando Fajardi y de jurados los señores Carmona, Orchard y Berroa.

**LOS PRIMEROS GOLPES**

Desde los primeros golpes pudo verse la intención de ambos contendores de entregarse de lleno a combatir.

Carabantes en la primera vuelta se defendió con éxito, mientras Guerra atacaba con decisión, pero sin conseguir producir efecto con sus golpes al cuerpo. El round fue un empate.

Las acciones continuaron desarrollándose patéticas en el segundo round, destacándose algunos buenos izquierdos del valdiviano a la cara y los ataques de Guerra al cuerpo, especialmente al estómago, que produjeron un corto K. D. al valdiviano.

**CARABANTES SE IMPONE**

El valdiviano parece más decisivo para el ataque, y en el tercer round ensaya con éxito varios izquierdos a la cara, seguidos de derechos. Todos estos golpes son localizados y desorientan a su contendor, quien pierde la mayoría de sus ataques desordenados.

Carabantes se alejaba por la concurrencia y responde con entusiasmo a los continuos ataques de Simón. El round fue de Carabantes.

ra hace esfuerzo por volver a derribarlo. La campaña vino también en ayuda de Carabantes Round de Guerra.

**EL FINAL**

Guerra invita a su rival a que simule golpes, al iniciarse el décimo y último round del combate. Carabantes no rehuye y con valentía intenta colocar rápidos izquierdos seguidos de algunos derechos. Guerra responde con energía, y lleva a su rival hasta las cuerdas donde coloca algunos fuertes derechos al cuerpo.

Termina el round favorable a Guerra.

El referece después de consultar al jurado declara vencedor por puntos a Guerra.

La concurrencia aplaudió a ambos contendores; estaba satisfecha del combate, pues en realidad la pelea de anoche ha sido una de las más interesantes que hemos presenciado en los rings santiaguinos.

Carabantes se entregó de lleno a pelear, tal vez por dar gusto a los espectadores, actitud ésta que le ha costado la derrota. El valdiviano podría haber dominado al se hubiese valido más del boxeo a distancia, pero su entusiasmo y confianza lo perdieron.

Demostro con esto que es todo un boxeador y que es capaz de resistir un fuerte castigo sin perder su moral. Luchó hasta el final, pero probablemente sus fuerzas no le acompañaron.

Es esta la primera derrota del valdiviano, derrota muy honrosa. Pues ha caído frente a uno de los mejores pugilistas del continente suramericano.

Guerra realizó una gran pelea; superó su actuación anterior, demostrándonos que es todavía el agresivo y fuerte peador de sus grandes combates.

Fue una pelea de campeones que los fanáticos no le olvidarán.

**EL MOMENTO DE MAYOR EXPECTACION**

La concurrencia cree que ha llegado el final del match, pero Carabantes quiere hacerse respetar, manteniendo su ventaja. A los tres segundos de pelea, Guerra coloca de contrasta un fuerte izquierdo al estómago, golpe que produjo un corto K. D. al valdiviano.

La concurrencia cree que ha llegado el final del match, pero Carabantes quiere hacerse respetar, manteniendo su ventaja. A los tres segundos de pelea, Guerra coloca de contrasta un fuerte izquierdo al estómago, golpe que produjo un corto K. D. al valdiviano.

El público aplaude a Carabantes con entusiasmo, mientras Guerra

**CONTRA Resfriados**

RAUL CARABANTES

Más de 20 años LA FAVORITA DEL PUBLICO

**COCOA PEPTONIZADA**

**RAUL CARABANTES**

## No dude Ud. un momento

OPORTUNIDAD COMO LA ACTUAL, DIFÍCILMENTE PODRÁ PRESENTARSE. FUE USTED SU ATENCIÓN EN LA CALIDAD, SURTIDO Y PRECIOS OTORGADOS. CARACTERÍSTICAS HAN DE INFLUIR CONSIDERABLEMENTE A QUE SUS COMPRAS LAS HAGA PRECISAMENTE EN NUESTROS ALMACENES.

PERCALAS finitas en pintas, al metro a \$2.90	BRINES lisos y gruesos, para trajes. Hay en todo surtido de colores. Solamente el metro a \$3.90	MUSELINAS coloridas elegantísimas y surtidas de gran atracción, el metro a \$4.25	OPAL doble ancho, en todos los colores, para ropa interior, el metro a \$2.80	LAYNETTE en dibujos de mucho gusto. Hay una variedad de colores; el metro a \$5.90	CEPIRO escocés en colores firmes, el metro a \$4.90	RESPONAS en colores y de modas, el metro a \$9.80
TOCUYO lavado y ancho, el metro a \$1.95	CREBA cruda doble ancho, para sábanas de una plaza; el metro a \$4.90	ETAMINA para manteles, en dibujos escoceses, muy elegante y en colores firmes, ancho 140 cms., el metro a \$11.50	SABANAS de creta cruda, solamente a \$10.80	CRETONA inglesa satinada, en dibujos muy elegantes, el metro a \$4.80	REPS en listas anchas, muy elegante, para cortinas, tapices, cubrecamas, ancho 120 cms., el metro a \$14.50	PUNTO para cortinas, hay un surtido en colores; el metro a \$3.90

**"ONENA", PIQUE FINISIMO DE ALTA FANTASIA EN COLORES Y DIBUJOS ESCOGIDISIMOS Y DE GRAN ATRACCION, VENDIDAS SOLAMENTE A \$ 8.50 EL METRO.**

SEDA "Peter Pan" muy lavable, el metro a \$14.90	CREP Satén en colores marino y café; el metro a \$16.80	SEDA fantasia jaspeada de florcita, el metro a \$19.80	LINO de alta fantasía en colores de gran moda y de muy buena calidad; el metro, a \$12.90	CREPE de lana en todos los colores llanos, de moda; el metro a \$19.80	ESPUMILLA de lana importada, en colores lisos muy llamativos; el metro, a \$27.80	PIQUE de lana en colores de gran moda; ancho 140 cms., el metro a \$34.80
--	---	--	---	--	---	---

**SEGUNDO PISO**

Hay una soberbia exposición de géneros baratos y de RETAZOS, en géneros de FANTASIA de ALGODON, a PRECIOS BOTADOS.

**SECCION ENCARGOS DE PROVINCIAS**

Despacho rápido de encomiendas contra reembolso por FERROCARRIL o CORREO. Solicite sus pedidos a CASILLA 1372.

# ALMACENES de LIQUIDACION

ESTADO 135 — SAN DIEGO 1175







Interesante y difícil se presenta el programa matinal del H. Chile

Interesante, como de costumbre a la vez que en extremo difícil es el programa organizado para hoy en el Hipódromo Chile...

CEBOLLITA DEFENDERÁ NUESTRO PRONOSTICO EN EL COMPROMISO BÁSICO. - ONIX ES EL LLAMADO A ABANDONAR LA CATEGORÍA DE PERDEDORES. - EN LOS HANDICAPS RESTANTES SOMOS PARTIDA...

En todo caso, no conviene desentenderse de la chance de Oleannder Gran Final y Andino, que han efectuado progresos en sus entrenamientos...

Pasados: Plojto carga un suumamento ómnido, y se le cacha mejor...

Cinco consejos de 'LA NACION' para las carreras del Hipódromo Chile. 1.º Un ganador indicado: Onix. 2.º Una tripleta a placé: Fiereza, Galopito y Frescura.

EL SECRETO DE LA FORTUNA. ¿QUIERE GANAR A LA LOTERIA? LA ASTROLOGIA ofrece la RIQUEZA...

Caballos que no corren en el Hipódromo Chile. Primera carrera. - Exagerado. Segunda carrera. - Salmeron y Arpentuer.

Las GONORREAS. ENFERMAGAS o purulencias en hombres y mujeres, por antibios o rebaños que sean de cualquier lavados...

DIRECCION GENERAL DE PAVIMENTACION. Propuesta de Compra de Bonos de Pavimentación. Se solicitan propuestas, por cuenta de Deudores de Pavimentación...

Hipódromo Chile.-Domingo 29 de noviembre de 1936. PRIMERA CARRERA. - A las 8.45 A.M. - Premio RETONO. - 1.200 metros. - Para potrillos de 3 años nacidos en Chile...

Informes METEORO-AGRICOLAS. SEÑOR AGRICULTOR: Solicite el servicio de informes meteorológicos para sus trabajos.

Armada Nacional. Propuestas Públicas. Nos 22 al 34. Llámase la atención hacia el aviso que publica el 'Diario Oficial'...

ARMADA NACIONAL. Propuesta Pública. No. 21. APERtura: 2 de diciembre, a las 18 horas. Llámase la atención hacia el Aviso que publica el 'Diario Oficial'...

Dirección General de Pavimentación. COMUNA DE ANTOFAGASTA. PETICION DE PROPUESTAS PUBLICAS PARA LA EJECUCION DE CALZADAS...

DIRECCION GENERAL DE OBRAS PUBLICAS. Departamento de Arquitectura. Solicitanse propuestas públicas para la construcción de los edificios SERVICIOS PUBLICOS y ESCUELA SUPERIOR DE HOMBRES DE CASTRO...

SEGUNDA CARRERA. - A las 9.15 A.M. - Premio RAQUEL. - Séptima serie. - 1.500 metros. - Handicap. - Premio: \$ 4,500 al 1.º

Municipalidad de Valparaíso. PROPIETAS PUBLICAS PARA LA CONTRATACION DEL SERVICIO DE MOVILIZACION URBANA. N.º 2755.-VALPARAISO. 26 de octubre de 1936...

Peticion Propuestas Públicas. En virtud de la Resolución de la Dirección General de Obras Públicas N.º 1,188, de fecha 11 del presente.

TERCERA CARRERA. - A las 9.45 A.M. - Premio RAQUEL. - Sexta serie. - 1.500 metros. - Handicap. - Premio: \$ 4.500 al 1.º

DIRECCION GENERAL DE OBRAS PUBLICAS. Departamento de Caminos. Secretaría. En virtud de la Resolución de la Dirección General de Obras Públicas N.º 1,188, de fecha 11 del presente.

DIRECCION GENERAL DE OBRAS PUBLICAS. Departamento de Caminos. Secretaría. En virtud de la Resolución de la Dirección General de Obras Públicas N.º 1,188, de fecha 11 del presente.

CUARTA CARRERA. - A las 10.15 A.M. - Premio RAQUEL. - Quinta serie. - 1.500 metros. - Handicap. - Premio: \$ 5.000 al 1.º

DIRECCION GENERAL DE OBRAS PUBLICAS. Departamento de Caminos. Secretaría. En virtud de la Resolución de la Dirección General de Obras Públicas N.º 1,188, de fecha 11 del presente.

DIRECCION GENERAL DE OBRAS PUBLICAS. Departamento de Arquitectura. Solicitanse propuestas públicas para la construcción de los edificios destinados a los TRIBUNALES DE JUSTICIA y MUNICIPALIDAD DE LA SERENA...

QUINTA CARRERA. - A las 10.45 A.M. - Premio RAQUEL. - Tercera serie. - 1.500 metros. - Handicap. - Premio: \$ 6.000 al primero.

DIRECCION GENERAL DE OBRAS PUBLICAS. Departamento de Caminos. Secretaría. En virtud de la Resolución de la Dirección General de Obras Públicas N.º 1,188, de fecha 11 del presente.

Mininco defenderá nuestro pronóstico en el "Luis Aldunate" EN FRICADELL, LLEVA EL PUPLO DE CAVIERES UN ENEMIGO MUY PODEROSO

AGUSTIN, DEBE SALIR DE PERDEDORES.— REDIL, UNA BUENA CARTA EN LA CARRERA DE REMATE.— FUTBOL Y FELICOTE, SE DESTACAN EN LAS PRUEBAS CONDICIONALES.— EN EL HANDICAP DE 2,000 METROS, SUFRAGAMOS POR VIA TRIUNFAL.— EN LA DE PRODUCTOS GANADORES NUESTRAS PREFERENCIAS ESTAN POR CAPRI.— IZAR ZURI Y PAMPADUNGUERA DEBEN TRIUNFAR EN LAS SERIES

en una distancia que conviene mucho a sus medios, y como se ha visto muy bien en el curso de la semana, resulta fuertemente el de mejores títulos para pretender la recompensa.

Después, renuncie aquí después de regular espera, pero lo suficientemente trabajado como para alternar con las mejores probabilidades, y con chance indiscutible, dada las bondades ya demostradas por el hijo de Tagore, el reproductor de moda en esta generación.

Cierra el pequeño grupo Lusitania, la espléndida hija de Farallita que ya se ha consagrado netamente después de sus dos últimas y significativas victorias. La pupila del Junquillar corre más de lo que se cree, y con razón cuenta con muchos y decididos partidarios.

Después de esta pequeña exposición, y volviendo al pronóstico de la prueba, diremos que nuestras preferencias están en Mininco, reconociendo que lleva enemigo muy serio en Fricadell.

LAS PRUEBAS ORDINARIAS Dará comienzo a la reunión el premio Ranquillo, condicional sobre una milla, para caballos de tres años y más que se vendan en doce mil pesos y en donde Lady Brown y Redil aparecen, una vez más, con la primera opción.

El domingo pasado la yegua ganó al caballo ofreciéndole dos pero van en beneficio de Redil los cien metros más de recorrido y que lo favorecen francamente respecto de su rival.

Para el tercer placé, dejamos a Pactico, que bien puede imponerse en un "canter" si deja a un lado sus mañas.

SEGUNDA CARRERA

La segunda carrera, premio Mochela, condicional sobre 1,500 metros, para caballos de cuatro años y más que hayan ganado entre 10 y 40 mil pesos, ha quedado reducido solamente a tres competidores: Fútbol, Bola de Oro y Fricadell.

Los honores de la cotización deben corresponder a Fútbol ya que el Saint Emilion está cumpliendo una campaña muy discreta y acaba de rematar tercerero, muy cerca de Cantemir y Polvorienta y todavía en una distancia un tanto inapropiada a sus medios.

En cambio, Bola de Oro, hace tiempo que no corre y Fricadell, pasó desapercibido en la prueba ganada por Atlante.

No correrán Bayanar, Sokol, Lord Derby y Levantisco.

TERCERA CARRERA La tercera carrera, premio Rolando y análoga a la anterior, parece un compromiso favorable para Felicote, que con razón debe cerrar al final gran favorito.

El hijo de Falkland viene dando día por día y su último triunfo sobre Vladimir, fue una verdadera revelación, de manera que en esta oportunidad, su nombre se le algo que se impone en el pronóstico, ya que el grupo que debe enfrentarse ahora resulta de la misma categoría al que acaba de batir.

Las Palmas y Tristina son a simple vista, los llamados a poner a prueba las bondades de nuestro recomendado.

No correrá Artiller.

CUARTA CARRERA

La prueba destinada a productos que no hayan ganado, debe resolverse entre Agustín, que acaba de escoltar a Turia, demostrando ciertas aptitudes para la distancia; Bicerra que ya conoce el marqués Flavellina, que se ha clasificado 2.º de Royal Saint y después de Grial; Liracy, que dejó óptima impresión en su debut, muy fallido de estado aun se clasificado 4.º en la prueba ganada por Royale.

D'O'R: Nult d'Hiver, que reaparece después de regular ausencia, pero ya más o menos regularizado con su campaña de invierno; Ubrérimo, cuyas últimas presentaciones son muy regulares, y Noria, que puede salir con buen dividendo.

Optamos por Agustín, Nult d'Hiver y Ubrérimo, en el orden expuesto.

QUINTA CARRERA Ocupa el quinto lugar del programa el premio Rodano, handicap sobre 2,000 metros, y en donde asume Bachelor quedará 3.º competidor, siendo los de mejores títulos, Via Triunfal, Rutinario, Pendercero, Taia y Yasmina.

Aunque Via Triunfal carga 81 kilos, vamos a dejarla para el lugar de honor, convencidos de que...

SEPTIMA CARRERA

Como por alguno hay que resolverse, lo haremos por Capri, cuya última performance no la tomamos en cuenta, pues no tuvo campo libre en parte alguna para desempeñarse.

Como no que abriga justificación, pretensiones, queda para el único placé. No correrán Stand-by, Clavel Rojo ni Candela.

OCTAVA CARRERA La octava carrera, premio Ri... La octava carrera, handicap sobre 1,300 metros, promete bonito desarrollo y emocionante final entre Izar Zuri, que puede repetir a pesar de los 60 kilos que lo han correspondido; Epilogo, que mantiene su gran estado; Borrascosa, a la que vimos correr bien en días pasados; y Bucódica y Six Sous, que no tuvieron figuración en el clásico "Caribe de Money", debido exclusivamente a una serie de contratiempos.

Aunque Izar Zuri, sube a 60 kilos, la haremos nuestra favorita, pues la yegua pasa por su mejor momento y, además, está en tratos de venta, para ser embarcada al extranjero (Panamá).

Borrascosa y Six Sous, quedan para los placés. No correrán Limoges ni One Penny.

NOVENA CARRERA Clausura la reunión el premio Rigo, también handicap sobre 1,300 metros y la prueba más abierta de la tarde y por lo tanto muy apropiada para el desquite. Seleccionando entre los 18 inscritos nos parece que el ganador hay que buscarlo entre Marlene, que va en un tiro que le conviene mucho; Sonaja, que...

Ganadores del premio "Luis Aldunate"

Table with columns: Año, Distancia, Nombre, Edad, Peso, Jinete, Tiempo, Premio, Propietario. Lists winners of the Luis Aldunate race from 1918 to 1935.

Club Hípico. - Domingo 29 de Noviembre de 1936

PRIMERA CARRERA, A LAS 2 P. M. — PREMIO RANQUELINO. — DE VENTA. — 1,600 METROS. — PARA CABALLOS DE TRES AÑOS Y MÁS QUE SE VENDAN EN \$ 12,000. — PESO: 3 AÑOS, 54 KILOS; 4 AÑOS Y MÁS, 56 KILOS. — DESCARGO DE TRES KILOS A LOS QUE SE VENDAN EN \$ 8,000 Y DE SEIS KILOS A LOS QUE SE VENDAN EN \$ 6,000. — INSCRIPCIÓN: \$ 45. — PREMIO: \$ 6,000 AL 1.º.

Table listing participants for the Ranquino race, including names, owners, and jockeys.

SEGUNDA CARRERA, A LAS 2.30 P. M. — PREMIO ROCHELA. — 1,500 METROS. — PARA CABALLOS DE 4 AÑOS Y MÁS QUE HAYAN GANADO ENTRE \$ 10,000 Y \$ 40,000. — PESO: 46 KILOS. — RECARGO DE UN KILO POR CADA \$ 2,000 GANADOS SOBRE \$ 5,000. — PREMIO: \$ 5,000 AL 1.º.

Table listing participants for the Rochela race.

TERCERA CARRERA, A LAS 3 P. M. — PREMIO ROLANDO. — 1,500 METROS. — PARA CABALLOS DE CUATRO AÑOS Y MÁS QUE HAYAN GANADO ENTRE \$ 10,000 Y \$ 40,000. — PESO: 46 KILOS. — RECARGO DE UN KILO POR CADA \$ 2,000 GANADOS. — SOBRE \$ 5,000. — PREMIO: \$ 5,000 AL 1.º.

Table listing participants for the Rolando race.

CUARTA CARRERA, A LAS 3.30 P. M. — PREMIO REBECA. — 1,700 METROS. — PARA PRODUCTOS DE TRES AÑOS QUE NO HAYAN GANADO. — PESO: 55 KILOS. — PREMIO: \$ 8,000 AL 1.º.

Table listing participants for the Rebeca race.

QUINTA CARRERA, A LAS 4 P. M. — PREMIO RODANO. — 2,000 METROS. — PARA TODO CABALLO GANADOR. — HANDICAP. — PREMIO: \$ 9,000 AL 1.º.

Table listing participants for the Rodano race.

SEXTA CARRERA, A LAS 4.35 P. M. — PREMIO LUIS ALDUNATE. — (Clásico). — 1,600 METROS. — PARA CABALLOS DE TRES AÑOS Y MÁS QUE NO HAYAN GANADO MÁS DE \$ 80,000. — PESO DE REGLAMENTO. — Descargo de un kilo a los caballos de tres años, y de cuatro kilos a los de cuatro años y más que no hayan ganado más de \$ 60,000. Descargo de 2 kilos a los de 3 años, y de cuatro kilos a los de cuatro años y más que no hayan ganado más de \$ 40,000. Descargo de tres kilos a los de tres años, y de seis kilos a los de cuatro años y más que no hayan ganado más de \$ 20,000. Premio: \$ 15,000.

Table listing participants for the Luis Aldunate race.

SEPTIMA CARRERA, A LAS 5.10 P. M. — PREMIO ROYAL ALARM. — 1,200 METROS. — PARA CABALLOS DE TRES AÑOS GANADORES HASTA DE TRES CARRERAS Y QUE NO HAYAN GANADO CLÁSICOS. — PESO: 50 KILOS. — RECARGO DE CUATRO KILOS A LOS GANADORES DE DOS CARRERAS Y DE SIETE KILOS A LOS DE TRES. — INSCRIPCIÓN: \$ 50. — PREMIO: \$ 6,500 AL 1.º.

Table listing participants for the Royal Alarm race.

OCTAVA CARRERA, A LAS 5.45 P. M. — PREMIO RISA LOCA. — 1,300 METROS. — PARA TODO CABALLO GANADOR DE \$ 15,000 O MÁS. — HANDICAP. — PREMIO: \$ 6,500 AL 1.º.

Table listing participants for the Risa Loca race.

NOVENA CARRERA, A LAS 6.25 P. M. — PREMIO RIGO. — 1,300 METROS. — PARA TODO CABALLO GANADOR DE \$ 15,000 O MÁS. — HANDICAP. — PREMIO: \$ 5,500 AL 1.º.

Table listing participants for the Rigo race.

Felicote; Cantavieja, que demostró buen training al escoltar a Pampadunguera y finalmente, Puntada, Baby Mine, Garipacha y H. Menezes, que son golpes bien probados, dado los pesos bajísimos que les ha correspondido.

Como Pampadunguera se impuso al galope el miércoles último, estimamos que ha quedado en condiciones de repetir, si bien probable, dado los pesos bajísimos que les ha correspondido.

RESUMEN Primera carrera: Redil, Lady Brown, Pactico. Segunda carrera: Fútbol, Fricadell. Tercera carrera: Felicote, Las Palmas, Trentina.

4.ª carrera: Agustín, Nult d'Hiver, Ubrérimo. 5.ª carrera: Via Triunfal, Rutinario, Pendercero. 6.ª carrera: Mininco, Fricadell. 7.ª carrera: Capri, Como No. 8.ª carrera: Izar Zuri, Borrascosa, Six Sous. 9.ª carrera: Pampadunguera, Puntada, Sonaja.

Caballos que probablemente no corran esta tarde EN EL CLUB HIPICO Primera carrera.—Regia, Cetre, y Mister Fife. Segunda carrera.—Bayanar, Sokol, Lord Derby y Levantisco.

Tercera carrera.—Artiller. Cuarta carrera.—Kadich y Pícoltú. Séptima carrera.—Stand By Clavel Rojo y Candela. Octava carrera.—Limoges y One Penny. Novena carrera.—Voiteo y Atlántida.

CONTRA Eczemas Ungüento Monte Santo

CONTRA Ulceras Ungüento Monte Santo

Concurso de Pronósticos

La situación actual de los diarios y revistas que toman parte en el Concurso es la siguiente:

Table showing participation of newspapers and magazines in the betting contest, including titles like 'LA NACION', 'El Imparcial', etc.

CLUB HIPICO

Table showing betting results for Club Hipico, listing race numbers and winning amounts.

HIPODROMO CHILE

Table showing betting results for Hipodromo Chile, listing race numbers and winning amounts.

Gran éxito tuvo el remate de los productos del Haras Cunaco

Fata Morgana, una hija de Nid d'Or y Dobrudja se vendió en \$ 50,000. Una numerosa concurrencia asistió al remate de los productos nacidos el año 1934, procedentes del Haras Cunaco.

La mayoría de los yearlings alcanzaron subidos precios, siendo los más altos los de Fata Morgana, en \$ 50,000; Vespasiano, en \$ 47,000, y Tintoretto, en \$ 46,000. A continuación damos el detalle de la venta:

Baños Enlozados Averiadados

con pequeñas saltaduras, realizo una partida JOSE E. FORTUÑO ARUMADA

Advertisement for Eczemas Ungüento Monte Santo.

Advertisement for Ulceras Ungüento Monte Santo.

Advertisement titled 'Diez consejos de LA NACION' listing 10 tips for horse racing.

Advertisement titled 'Hay que andar rápido...' featuring a jockey.

Large advertisement for Cinzano Vermouth, featuring a bottle and a jockey.

Advertisement for Gazifua Braun and Lindelos.

# "LA NACION"

Ofrece a sus lectores las siguientes tarifas de SUSCRIPCIONES:

Por 1 mes ..... \$ 12.00  
 Por 3 meses .... \$ 34.00

Extranjero - Anual... \$ 200.-

Por 6 meses .... \$ 66.00  
 Por 1 año ..... \$ 130.00

Suscribiéndose Ud. por el año 1937, recibirá GRATUITAMENTE el diario desde hoy mismo  
 Hasta el 31 de Diciembre de 1936

## Causas en tabla para la semana del 30 de noviembre al 5 de Dic. de 1936

### CORTE SUPREMA

- Lunes 30.—Relator, Sr. Illanes**
- 1 Contra Francisco Palomo Duarte y otro 4958. C
  - 2 Contra Osvaldo Muñoz y Ramón Morales 4931. C
  - 3 Clotilde y Horacio Puenzalida contra Oscar Guerra M. 4820. C
  - 4 Recurso de queja de Luis A. Flores 4574. A
  - 5 Contra Próspero Riqueros y Oscar Figueroa 4816. C
  - 6 Contra Demetrio Santander Corrales 4836. C
  - 7 Dósteo Olea Correa contra Julio López 4967. C
  - 8 Contra Juan Cortés Cortés 4790. C
  - 9 Contra José Lumbrez Rodríguez 4827. C
  - 10 Contra Adelito Menas Navarro 4988. C
  - 11 Contra Isaac Segundo Alegría 4866. C
  - 12 Contra Ruperto Muñoz Cortés 4929. C
  - 13 Contra Luis Aránguiz Aránguiz 4963. C
  - 14 Enrique Gómez contra Francisco Oteiza 5010. C
  - 15 Mercedes Fernández contra Miguel Flandes 5006. C
  - 16 José Cornelio contra Andrés Elias 4925. C
  - 17 Contra Salvador Daame y otros 4886. C
  - 18 Contra Luis Alberto Carrasco Núñez 4857. C
  - 19 Contra José Ahumada Becerra 5065. C
  - 20 Contra Luis y Dimas Garrido y otros 5077. C

### Martes 1.º—Relator, señor Montero

- 1 Fábrica de Paños de Concepción con Impuestos Internos 12628. C
- 2 Francisca Anijanza con Maximiliano Arrau 16229. C
- 3 Bernardino Granelli y Amalia Zanelli de Granelli con Banco Italo Belga 13132. C
- 4 Simón Maturana con Grob y Cia. Ltda. 12125. C
- 5 Compañía de Seguros La Americana con Scipión Borrero Barros 12268. C
- 6 Asociación Canal Colchagua con Banco Errázuriz de Larraín 13387. C
- 7 José Santa María F. con Graciela Dubart v. de Ortistaguy 13316. C
- 8 Compañía Chilena de Electricidad Ltda. con Municipalidad de Santiago 13427. C
- 9 Auristelo Cabello F. y otros con el Fisco 13234. C
- 10 Banco de Chile con Salustio Beeche y Carlota Roffio de Beeche 12823. C
- 11 Carmela Rofrío de Beeche con Banco de Chile 12184. C
- 12 Caja de Retiro y Montepío de las Fuerzas de Defensa Nacional con Vicente Vivanco 12908. C
- 13 Recurso de queja de Chile Exploration Co. 13394. A
- 14 Sociedad Nacional de Muebles y Maderas con Impuestos Internos 12802. C
- 15 Demetrio Muñoz con Delfín Tapia 12912. C
- 16 Josefa Estévez v. de Ramos con Hernán Ramos Viel 12892. C
- 17 Rosario Fernández Quereda con Pedro Fernández y otros 13070. C
- 18 Quiebra Salvadó y Cia. 12880. C
- 19 Fortunato Valdés con Manuel M. Bascuñán 13229. C
- 20 Josefina Torres con Juan Tornería Q. 13612. C

### Miércoles 2.—Relator, señor Illanes

- 1 Herencia yacente de Elena Caprara. Es parte don Noble Rossi Langhi Gastone 3246. C
- 2 Sociedad Nacional de Paños de Tomé con Impuestos Internos 9865. C
- 3 Oscar Miranda con Ignacio San Juan y sucesión Emilio Cerda 11153. C
- 4 Recurso de queja de Josefina Hulci de Korwin 13406. A
- 5 Recurso de queja de Ramón Molina y Celinda Ruiz 13220. C
- 6 Recurso de queja de la Sociedad Explotadora de Potasa 12980. C
- 7 José Rafael Brunet con Isabel Brown 13434. C
- 8 Jorge Bordegaray con Nicóforo Valenzuela Bruzo 12694. C
- 9 Juan Pablo Cerda con Rosa Biggs v. de Mac Kay 11718. C
- 10 Amelita Zahartu v. de Urrutia con Elcira Higuera v. de Quiroz y Carlos Quiroz Higuera 13577. C
- 11 Rodolfo Klessing con Kilian Arans y otros 12581. C
- 12 Blanca Vergara v. de E. con el Fisco 10383. C
- 13 Alberto Clemente Berrios con Compañía Tranvías Eléctricos de Valparaíso 12534. C
- 14 Laura Falcon de Germain con Ricardo Germán 12631. C
- 15 Humberto Guzmán García con Clorinda Acevedo Celis 13133. C
- 16 Partición de Dolores Araya 9856. C
- 17 Eans Kratzer con Junta Explotadora de la Quiebra

### Jueves 3.—Relator, señor Montero

- 1 Fisco con Juan Arcos y otros 13374. C
- 2 Victoria García con Manuel Salinas 13447. C
- 3 F. T. Smith y Cia. con Evaristo 2.º Bustos 12067. C
- 4 Visita extraordinaria practicada al juzgado de letras de Itata por el ministro don Lucas Sanhueza 13508. A
- 5 Exequiel Santiago con Graciela Jégú Dufflock 12916. C
- 6 Recurso de inaplicabilidad del Banco Anglo Sud Americano Ltda. 13030. A
- 7 Santiago Jacob Bandach con Banco Español Chile 13061. C
- 8 Ramón Montaner con Lorenzo 2.º Chacón 12761. C
- 9 British American Tobacco Co. Ltd. con Impuestos Internos 13426. C
- 10 Comunidad Avello con Sucesión Celestino Benavente 13038. C
- 11 José Hofstetter con Clorinda, Violeta, Nicolás Brown 12523. C
- 12 Quiebra Enrique Araozca C. 13046. C
- 13 Aímone Passajaqua Ltda.

### Viernes 4.—Relator, señor Montero

- De 8.30 a 9.30 horas. Acuerdos y lectura de sentencias.
- De 9.30 a 12.30 horas. Vista de las siguientes causas:
- 1 Erik Exwal con Alberto Hernández, 49900. C
  - 2 Tránsito Vargas y de Vergara con Ruz Solari y otros. 13507. C
  - 3 Contra Heriberto Valdés A. y otro. 5051. C
  - 4 Contra Aurelio Aravena Cáceres y otro. 5050. C
  - 5 Armando de la Torre contra Pedro Mondaca. 4877. C
  - 6 Darío Jofré con Municipalidad de Santiago. 13375. C
  - 7 Contra Juan Rocco. 50045. C
  - 8 Ouyvrad F. Augusto con
- con Impuestos Internos
- 14 Compañía Molinos y Fideos Carozzi con Impuestos Internos 13525. C
  - 15 Concurso Carlos Costa Decart 13318. C
  - 16 Sabina del Carmen y Zola Rosa Ceballos R. con José Didier 12918. C
  - 17 Olga Wehrhahn de E. con Banco Anglo Sud Americano Ltda. 13016. C
  - 18 Junta de Beneficencia de Linares con albaceas de José Lulo Basualto 10377. C
  - 19 Patricio Valenzuela B. con Toribio Bisquert 13367. C
  - 20 Víctor Fritz C. con Sucesión Teófilo Fritz 13557. C
- PRIMERA SALA**  
 Viernes 4.—Relator, señor Montero
- De 8.30 a 9.30 horas. Acuerdos y lectura de sentencias.
- De 9.30 a 12.30 horas. Vista de las siguientes causas:
- 1 Fisco con Stevenson y Camesselle. 12854. C
  - 2 Contra Manuel Silva, Ja-

### Juan J. Mac Auliffe.

- 9 José Ignacio Cerda contra Armando Muñoz 5042. C
- 10 Germán Correa contra Santiago Aguirre. 4999. C
- 11 Fernando Alcárrega y otros con Luis Alcárrega y otro. 13616. C
- 12 Contra Juan Camilla y otros. 50506. C
- 13 Schacht y Cia. con Enrique Zanartu P. 13029. C
- 14 Julio Moreira con Angel León S. 13582. C
- 15 Fisco con Diez Hermanos. 13493. C
- 16 Elena Badilla de B. con Juan 2.º Badilla. 13248. C
- 17 Contra Narciso Aguilera Díaz y otro. 5033. C
- 18 Hermógenes Pizarro con Pedro Villalobos. 13628. C
- 19 Contra Aristides Cattabini y Rafael Jacas. 4858. C
- 20 Contra Luis Alberto Rivas y otro. 5081. C
- 21 Contra Efraim Cisternas, Ricardo Delgado y otros. 5079. C
- 22 Luis Saavedra contra Alberto Goudie. 4978. C

### SEGUNDA SALA

- Viernes 4.—Relator, señor Illanes**
- De 8.30 a 9.30 horas. Acuerdos y lectura de sentencias.
- De 9.30 a 12.30 horas. Vista de las siguientes causas:
- 1 Fisco con Stevenson y Camesselle. 12854. C
  - 2 Contra Manuel Silva, Ja-

### vier Becerra, Isaias Herre

- 13 Contra Perfecto García Rodríguez. 5004. C
- 21 A. Dabier y Cia. con Fahner y Cia. 13591. C

### viere Becerra, Isaias Herre

- 13 Contra Perfecto García Rodríguez. 5004. C
- 21 A. Dabier y Cia. con Fahner y Cia. 13591. C

### viere Becerra, Isaias Herre

- 13 Contra Perfecto García Rodríguez. 5004. C
- 21 A. Dabier y Cia. con Fahner y Cia. 13591. C

### viere Becerra, Isaias Herre

- 13 Contra Perfecto García Rodríguez. 5004. C
- 21 A. Dabier y Cia. con Fahner y Cia. 13591. C

### viere Becerra, Isaias Herre

- 13 Contra Perfecto García Rodríguez. 5004. C
- 21 A. Dabier y Cia. con Fahner y Cia. 13591. C

### viere Becerra, Isaias Herre

- 13 Contra Perfecto García Rodríguez. 5004. C
- 21 A. Dabier y Cia. con Fahner y Cia. 13591. C

### viere Becerra, Isaias Herre

- 13 Contra Perfecto García Rodríguez. 5004. C
- 21 A. Dabier y Cia. con Fahner y Cia. 13591. C

### viere Becerra, Isaias Herre

- 13 Contra Perfecto García Rodríguez. 5004. C
- 21 A. Dabier y Cia. con Fahner y Cia. 13591. C

### viere Becerra, Isaias Herre

- 13 Contra Perfecto García Rodríguez. 5004. C
- 21 A. Dabier y Cia. con Fahner y Cia. 13591. C

### viere Becerra, Isaias Herre

- 13 Contra Perfecto García Rodríguez. 5004. C
- 21 A. Dabier y Cia. con Fahner y Cia. 13591. C

# CAJA DE CREDITO MINERO

ESTADO DE SITUACION AL 31 DE OCTUBRE DE 1936 ORDENADO PRACTICAR POR LA SUPERINTENDENCIA DE BANCOS

Activo y saldos deudores		Pasivo y saldos acreedores	
<b>A.—FONDOS DISPONIBLES</b>			
1 Caja		30 Cuentas Corrientes con Empresas Mineras y Mineros	\$ 309.379.11
2 Depósitos en Bancos	\$ 87.494.06	31 Depósitos para Estudios Técnicos	12.636.50
En Moneda corriente y Extranjera	\$ 6.548.194.85	32 Depósitos para Garantías	41.074.60
	\$ 6.635.688.91	33 Fondos de Reserva Pertencientes a Deudores	114.749.60
<b>B.—COLOCACIONES</b>			
3 Préstamos		34 Documentos por Pagar	581.638.19
a) Art. 14 Ley Orgánica, según Decreto Supremo N.º 5617	\$ 11.762.207.21	35 Varios Acreedores	35.313.22
b) A Pequeños Mineros	26.074.12	36 Retenciones de Impuesto y Fondos de Retiro	\$ 1.094.791.22
c) Art. 41 Decreto Supremo N.º 5617	10.204.08		
	\$ 11.798.485.41	<b>G.—ADEUDADO A BANCOS</b>	
4 Créditos Originados por Prendas Pretorias	1.545.252.93	37 En Moneda Corriente y Extranjera	\$ 114.352.49
5 Cuentas Corrientes con Empresas Mineras y Mineros	544.722.85		114.662.49
6 Adeudado por el Fisco y Reparticiones Fiscales	1.338.109.32	<b>H.—OTRAS CUENTAS DEL PASIVO</b>	
7 Obligaciones del Personal	90.025.42	38 Cuentas Corrientes con Planteles de Beneficio, Agencias e Ingenieros	3.446.814.86
8 Otras Colocaciones	3.791.211.02	39 Responsabilidad por Emisiones de Bonos	—
	\$ 19.107.806.95	40 Intereses Percibidos y No Ganados	—
<b>C.—INVERSIONES</b>			
9 Planteles de Beneficio	\$ 22.094.816.13	41 Adelantos Recibidos sobre Exportaciones	8.686.674.51
10 Minerales y Productos de Concentración en Existencia y en Tránsito	21.047.543.34	42 Posición de Cambio	47.273.80
11 Bodega y Pulperia	8.903.922.32	43 Operaciones Pendientes y Varios	968.992.59
12 Enseres y Herramientas	1.197.913.38	44 Provisiones para Castigos	7.958.333.79
13 Muebles, Instalaciones y Material	1.036.066.94		
14 Valores Mobiliarios	—	<b>I.—OTRAS CUENTAS DEL HABER</b>	
	\$ 51.313.265.11	45 Intereses, Descuentos y Comisiones	\$ 475.126.63
<b>D.—OTRAS CUENTAS DEL ACTIVO</b>			
15 Anticipo sobre Compra de Minerales y Productos de Concentración	\$ 897.373.60	46 Laboratorios, Funcionamiento	—
16 Comité de Propaganda	—	47 Minerales y Productos de Concentración	355.142.88
17 Subsidios Pagados Ley 5012	3.127.271.25	48 Almacenes	155.213.78
18 Deudores por Garantías de Emisiones de Bonos	494.472.73	49 Diferencia de Cambio	494.974.36
19 Intereses y Comisiones por Cobranza	101.089.40	50 Pérdidas Entradas	40.123.77
20 Posición de Cambio	101.089.40	51 Pérdidas y Ganancias	—
21 Operaciones Pendientes y Varios	734.635.78		\$ 1.520.581.42
	\$ 5.354.842.76	<b>J.—FONDOS LEY 5012—APORTE FISCAL</b>	
<b>E.—OTRAS CUENTAS DEL DEBE</b>			
22 Arriendos	\$ 21.000.—	52 Fondos para Subsidios	\$ 3.127.271.25
23 Comisión Estudios Locales	138.902.08	53 Fondos para Compra de Minerales	1.120.000.—
24 Laboratorios, Funcionamiento	62.136.25		\$ 4.247.271.25
25 Minerales y Productos de Concentración	—	<b>K.—CAPITAL Y RESERVAS</b>	
26 Almacenes	—	54 Capital	\$ 60.000.000.—
27 Diferencia de Cambio	662.085.23	55 Fondos Generales de Reserva	1.270.000.—
28 Gastos de Administración	3.061.668.64		\$ 61.270.000.—
29 Pérdidas y Ganancias	—		
	\$ 3.943.792.20		
<b>TOTAL</b>	<b>\$ 89.355.395.93</b>	<b>TOTAL</b>	<b>\$ 89.355.395.93</b>

## CUENTAS DE ORDEN

Garantías Constituidas de Acuerdo Art. 29	\$ 171.553.150.78	Acreedores por Garantías Constituidas Art. 29	\$ 171.553.150.78
Garantías Subsidiarias Constituidas Art. 29	1.025.609.36	Acreedores por Garantías Subsidiarias Art. 29	1.025.609.36
Garantías Varias	356.734.28	Acreedores por Garantías Varias	356.734.28
	\$ 172.935.494.42		\$ 172.935.494.42

LUIS MAURELIA R.  
 Contador General, Registro N.º 731

F. A. SUNDT  
 Director



# La CASA MATEO DELPORTE

## PUENTE esquina Santo Domingo

pone en conocimiento de su distinguida clientela de los precios módicos en todas sus secciones

### Sección Confecciones

#### PARA CABALLEROS

Ambos de franela, desde	\$ 180.00
Ternos de casimires, diversos colores, desde	\$ 200.00
Pantalones, gran surtido colores, desde	\$ 45.00

#### PARA NIÑOS

Ternos pantalón corto, varios colores, desde	\$ 80.00
Ternos pantalón golf, desde	\$ 110.00
Ternos pantalón corto, telas importadas, saldo de colores, desde	\$ 75.00
Pantalones de golf, desde	\$ 45.00
Pantalones cortos, desde	\$ 15.00

### Sección Casimires

Casimires importados, ingleses, a	\$ 60.00
Casimires nacionales decatizados, ancho 1,45 a 1,50 mt., desde	\$ 30.00
Sportex, a	\$ 50.00
Homespun inglés para sobretodo y vestón de sport, desde	\$ 85.00
Alpacón negro, especial para sacerdote, desde	\$ 45.00
Gran surtido de franelas a cuadros, última novedad, desde	\$ 40.00
Gran variedad de géneros a cuadros blancos y negros, decatizados, especial para pantalones de montar.	
Casimir negro y azul marino, para primera comunión, desde	\$ 33.00
Franelas, a	\$ 35.00

### Lanas Importadas para Señoras

Lanas blancas para primera comunión y hábitos de religiosas, desde	\$ 17.00
Espumilla francesa, pura lana, ancho 1.30 mt., desde	\$ 35.00
Reps en todos los colores, ancho 1.40 mt., desde	\$ 35.00
Kasha inglesa, ancho 1.30 mt., desde	\$ 30.00
Género alta novedad, ancho 1.40 mt., desde	\$ 43.00

(DE LA PAGINA 34)

- 11 Piedad Otaiza con Gerson Ganga
- 12 Juan Picho con Ramón Leiva
- 13 Juan Solís con Antonio Ramírez
- 14 Banco Nacional con Laura Bianchi v. de V
- 15 Filomena Valdés de Undurraga con Dionisio Concha
- 16 José Bellalta Ortiga con José Bellalta Amat
- 17 Contra Benito Lizana. Alberto Ríos y José Gajardo

- Día sábado.— Relator señor Retamal
- 1 Ignacio Fernández con Municipalidad de Santiago
- 2 Darío Schiaffino contra María Ossa Ossa
- 3 Sumario por estafa a Mariano Peñafiel
- 4 Contra Isaias Alvarez Vargas. Infrac. Ley Alcoholes
- 5 Contra Rosa Carrasco Alvarez. Infrac. Ley Alcoholes
- 6 Contra Lorenza Lem Meza. Infrac. Ley Alcoholes
- 7 Contra Pascual Capurro y Constantino González
- 8 Fernando Cardone contra Enrique Ojeda
- 9 Eulogio Yanjari contra Ricardo Mondino
- 10 Contra Luis E. Peña Toledo
- 11 Pablo Palma Pascual contra María Morales. Valentiano Mellado y Emilio Fuentes
- 12 Contra Robilio. Tomás y Lasteria Opazo
- 13 Adolfo Grenovich contra Jaime Aarón Rojkind. Es parte Sindicato de Quebradas
- 14 Cecilio Molleda contra Cecilio y Félix Larros
- 15 Fisco contra Manuel Novoa y Leopoldo van de Wyngaert
- 16 Ragi Germani contra Antonio Valech

SEGUNDA SALA

- Día lunes.— Relator señor Urrutia
- 1 Arturo Carvajal con Municipalidad de Santiago. Proceso muerte de María Fernández
- 2 Juvenal Vigorena con Municipalidad de Santiago. Cobre de honorarios en la querrela Patifio-Croxatto
- 3 Muerte de un desconocido
- 4 Muerte de Roberto Palma
- 5 Homicidio de Armando Astaburuaga Piral
- 6 Contra Pedro Muñoz Soto y René Sepúlveda. Venegas, Gustavo Contardo Izarra, Juan Francisco Samuel Fuentesalba y Benito Silva Carrizo
- 7 Leopoldina Sáez v. de Sotomayor contra Paimento Herrera Quintero y José H. Pérez Valenzuela. Es parte Cia. de Tracción de Santiago
- 8 Contra Elias Laserna. Son partes: Cia. de Seguros "La Vasconia Consolidada" y "La Iberia"
- 9 Anselmo García G. contra José Gormaz y Manuel J. Quirós. Cuaderno de medidas precautorias
- 10 Contra Angel Mauriz C. y otros
- 11 Samuel Wurgaft y Sindicalistas de Quebradas contra Rogelio Amor Vives y José Igual Sese y Daniel Igual Sese. Es parte Comisión Liquidadora de los bienes de Rogelio Amor
- 12 Domingo Navarro Badie contra Vidal Mate Barrios. Es parte René Navarro Anduravedegui y Anleto Bianella
- 13 Contra Gonzalo Ulloa Acebal, Manuel Bravo Cárcamo y Rosa Ponos Ponos. Querrela de Blanca Bravo v. de Altamirano
- 14 Manuel Fischman contra German Vidal, Oscar Casale, Isaac Rotburdt y Isaac Mittella
- 15 Contra Emilio Comandari y otros
- 16 Contra Florencio Brieva Aranz y otros

- Día martes.— Relator señor Rojas Espoz
- 1 Nicolás Adriaola con Luis Célis
- 2 Aquilino Barbagelata con Jorge Andrés Guerra
- 3 Carlos Jilaber con José Benjamín Martínez
- 4 Joaquín Ahumada con María Quintanilla. Es parte también Clodomiro Sepúlveda
- 5 Luis Carlier con Juan Márquez
- 6 Carlos Figueroa con el Fisco
- 7 Banco Nacional con Bernardino Leiva
- 8 Teodora V. y de Heyer con Teresa Silva de del Villar
- 9 Julia Mackenna de Cuevas con José Luis Ramírez
- 10 Daniel Sierra con José Antonio Gacitúa
- 11 Mercedes Rosa Verdugo con Luis Enrique León
- 12 Carlos Valladares con Sociedad Arifera Curacaví
- 13 Poznanzky, Ovalle y Cia. Ltda. con Jessam, Sarquiz, Hazbun y Cia.
- 14 Carlos Bravo con Manuel Salas
- 15 Manuel Salas con Carlos Bravo
- 16 Partición Pedro 2 a Estrada Saigado. Partes Julia Estrada de Cuevas, Hermilina Estrada de León, Teresa de Urbina, Pedro 2 o, Rafael, Luis y Enrique Estrada Joggar y Carmela Uribe v. de Estrada
- 17 José Efraín Arce López con Alberto Viviani Contreras
- 18 El Fisco con Cia. Salitre El Loa
- 19 Compañía Salitrera Elisa de Aguas Blancas con Juan Francisco Carrasco y el Fisco

- Día miércoles.— Relator señor Retamal
- 1 Banco Nacional en Liquidación con Arcadio Aranda. Cumplimiento de exhorto. Es parte Sucesión Rosalia Barros de Lecaros
- 2 Caja de Crédito Hipotecario con Homero Carvajal. Son partes: Rafael Heredia por sí y por doña Cruz Carvajal, Edmundo Contreras, Víctor Risopatrón, Julio Fabres, Omar Werth y Juan Medwinsky
- 3 María Rudecinda Allaga. Nombramiento de administrador pro-indiviso. Son partes: Ramón García, Pedro 2 o, José Damien, Laura, Sara y Rosa Sánchez y José María Martínez, Juan Rosa y Juan Silvestre Sánchez, Ramón Antonio Arce y Arturo Uribe
- 4 Rafael Cáceres con Germán Peña. Tercera de prelación de Luis Montero. Es parte Edmundo Chamorro
- 5 Pergenti, Gino y Emilio Cintolesi con Dirección General de Impuestos Internos
- 6 Samuel y Aristide Besoain con Miguel Aguiló
- 7 Alfonso Gondeck con Juan Planas
- 8 Margarita Ramos de Sanhueza y Ana Ramos de Recabarren con Suc. de doña Juana Rosa Ramos de Alamos y otros. Expediente N.º 38268 del 4 o Juzgado Civil de Santiago, sobre nulidad de transacción. Cuaderno de medidas precautorias
- 9 Fisco con Federico Vogt
- 10 Manuel Blanco con National City Bank of New York
- 11 Banco Hipotecario con Rodolfo Muñoz
- 12 Pascual Baburizza con Felizardo Garay
- 13 Susarion Ovalle Rodríguez con Dirección General de Impuestos Internos
- 14 Mercedes Herrerros con Emilio Silva
- 15 Resando Lobo y Zorobabel Macuadá con Consorcio de Previsión de Empleados Particulares
- 16 Francisco Bustos con Fisco

- Día jueves.— Relator señor Burgos
- 1 Arturo Chapuzaux con Municipalidad de Cisterna
- 2 Carlos E. Hue con Pablo Puschnert
- 3 José M. Pefaur, Roberto Aguilera y Domitila v. de Cortés con Linea Aérea Nacional.
- 4 Banco Germánico de la América del Sud con Eugenio Ossa Lynch y María Korner de Funner.

- 5 Caja de Seguro Obligatorio con José Vera
- 6 Saieh Thumala con Hirmas Hnos.
- 7 Gerardo Artega con Impuertos Internos
- 8 Gregorio Rojas con Eugenio Batti por sí y por su mujer Carmela Gotál.
- 9 Juan Tapia con Fisco
- 10 Ramón Arismendi con Samuel Salcedo, Ricardo Papper Van Buren, Blanca Papper de Roig y la Federación Sportiva Nacional.

- Día viernes.— Relator señor Montecinos
- 1 Jacobo Adler con José Masadín
- 2 Banco de Chile con Florín Pérez, tercera de don Moisés Pérez.
- 3 Pilar Adriaola con Municipalidad de Valdivia y el Fisco
- 4 Banco Nacional en liquidación con Victoria, Lucrecia, Josefina, Trinidad y Zulema Zuzuneguita, Ignacio y Luisa Susaogaita.
- 5 Alberto Mackenna con Raul Ovalle.
- 6 Joel Rodríguez, José Luis Aguilar y Antonio Montero con Helene Wolrath vda. de Wesely y Edith Wesely
- 7 Grana y Cia. con Comunidad Sampa Ovalle y el Fisco
- 8 Emiliano González con Filipe Ugalde
- 9 Ana Grimberg de Mondrus con Cia. Frutera Sud Americana
- 10 Protección Mutua de Chile con Arcangelo Natoli di Sperlinga
- 11 Roque Tejada con Enrique Cabezas
- 12 Primitiva Lora y otros con Heriberto Medina
- 13 Luis Alberto Marchant y Rosa Avilés v. de Marchant con Vitalicio Rojas
- 14 Fisco con Gayelano Salas

- Día sábado.— Relator señor Gamboa
- 1 Contra Cirilaco Badiola y Pedro Radari
- 2 Compañía Telefonos de Chile contra Laura Mardones
- 3 Santiago Ahumada contra Marta Diaz y Orlando Sánchez
- 4 Alta Rosa Lobos contra Manuel Bustos
- 5 Julio Flores contra Horacio Arambilla
- 6 Jorge Rodríguez contra Juan Reuter, Raimundi Sturione y Enrique Neeb
- 7 Carmen Verdugo contra Hugo Coleman.
- 8 Ismael Vergara, Camilo y Daniel Navarro y Amador Arambilla contra José Anfruns y Evaristo Pinto Villaseca
- 9 Contra Francisco Trujillo y Víctor José Aguirre Aguirre
- 10 Contra José Aguirre Aguirre
- 11 Rodolfo Marín contra Guillermo Cienfuegos
- 12 Contra Ernesto Paíndes
- 13 Denuncia de Carlos Prats
- 14 Contra Arturo Rojas y Alejandro Lazo. Es parte querrelante Juan Bautista Alarcón
- 15 Joaquín Mulread contra Arturo Merino Benítez.

- Día martes.— Relator señor Sanhueza
- 1 Germán Yunge con Maunerto Candia. Es parte Nabor Behamondes
- 2 Luis Gormaz con Alfredo Lora
- 3 Contra Segundo Cortés y Roberto Lopez
- 4 Sumario por corrupción de menores
- 5 Sumario por muerte de Juan Garay
- 6 El Fisco con Teófilo Lelva
- 7 Oscar Heck con Cia. Industrial y la Soc. Nacional de Agricultura
- 8 Luis Torres con Julio Garrido F.
- 9 Sue. Mercedes Herrera con Aurelia Rojas. Son partes: Sady Padilla y Alfredo Mayoa y Carmen Espinoza
- 10 Enrique Aubry con Angel Yanata
- 11 Isabel Vicuña Correa con Renato Galas Rodríguez
- 12 Roberto Guzmán Montt con Empresa de Agua Potable de Santiago y Benjamín Bernstein
- 13 Dolores Ponce con Manuel Sepúlveda
- 14 Carlos Timmerman con Dirección de I. Internos
- 15 Bernardo Timmerman con Dirección de I. Internos
- 16 Dirección de I. Internos con Sba. Vial, Barriga, Wachholtz, Alessandri y Cia. Ltda. W. Badé y Cia. Ltda.
- 17 El Fisco con Pedro Tomás Espinoza y otros
- 18 El Fisco con María Astudillo, Olimaco y Pedro Hidalgo
- 19 Camilo Solar con Luis Sepúlveda

- Día miércoles.— Relator, señor Burgos
- 1 Guillermo Galindo con Olga Fernández
- 2 Contra Abel Cordero y Omar Valenzuela. Es parte el Fisco
- 3 Laura Inostroza con Juan Santandrea
- 4 Contra Florencio González y Roberto Duce
- 5 Contra Manuel Núñez y Carlos Gómez
- 6 Contra Silvano Gallardo Serrano
- 7 Contra Francisco Roblero Reyes
- 8 Contra Abelardo Magna Magna
- 9 Contra Romulo Galica y Angélica Quifor
- 10 Patricio Subiabre por su mujer Ema Bravo de Susbierra con Emilio Echeverría por su mujer Berta Bravo y Juan A. Flores por el menor Juan Raúl Flores. Partes, Luz, Lyon d. Pereira, Guillermo Lyon por sí y por los menores Sergio y Gabriela Marchant. Carlos Claro Valasco por su mujer Alicia Marchant de Claro y otros
- 11 Joaquín Valenzuela con Guillermo Bunster. Partes, Héctor Silva Mandiola y Carmela R. de Robinson
- 12 Darío Urrutia con Arturo Sporke
- 13 Arturo Ossandon de la Peña con Rogelio Latorre. Tercera de María Clemencia Opazo de Latorre

Día jueves.— Relator: señor Gamboa

- 1 Samuel Labbé con Julio Larrañaga. Tercera de Raquel Pereira
- 2 Esteban Moreño M. Manifestación. Son partes: Rafael García Huidobro y Lailacar Hnos.
- 3 Nicolás García con Hugo Stieck. Es parte: "Busca-roil" y Cia.
- 4 Exequiel Hernández con Víctor Opazo



Las cualidades equilibradas de Shell hacen más cómoda y económica la marcha de un automóvil dentro del complicado tránsito de la ciudad. Contando con el arranque instantáneo, buena aceleración y gran potencia que proporciona Shell, se obtiene una apreciable ventaja en todos los casos y se disminuye el malgasto de combustible en las frecuentes paradas.

SE VA MAS LEJOS CON

# SHELL

La gasolina de cualidades equilibradas





INDUSTRIAS Y COMERCIO

ACTIVIDADES GREMIALES

EN EL TEATRO BALMACEDA SE INAUGURAN HOY LOS DOMINGOS CULTURALES Y DE ARTE

El acto ha sido organizado por el Consejo Obbrero y el Departamento de Extensión Cultural. Será en homenaje a la memoria de Tomás Edison

Con un acto público gratuito de homenaje a las virtudes que el genio de Tomás Edison se inauguró hoy a las 10 horas, en el teatro Balmaceda, los "Domingos Culturales y de Arte", organizados por el Consejo Obbrero y el Departamento de Extensión Cultural...

DELEGACION DE VALPARAISO EN EL ANIVERSARIO DE LA SOC. MUTUAL UNION MINISTERIAL

Las festividades se han realizado con brillo. Ayer inició sus festividades aniversario la "Sociedad Mutual Beneficencia Unión Ministerial", organizada por el Sr. Carlos Flores y Francisco A. Villar...

EN AMPLIA ASAMBLEA LA SOC. ARTESANOS RESOLVERA HOY DIVERSAS MATERIAS

Declaraciones de la comisión de prensa del directorio y de los socios que pidieron esta sesión. Hoy a las 10 horas se reunirá la Asamblea General de la Sociedad de Artesanos para resolver diversas materias...

Revise Ud. el llamado de su organización

UN RESUMEN COMPLETO DE LAS ASAMBLEAS Y ACTOS GREMIALES DEL DIA. Asamblea en la Biblioteca Municipal de Valparaíso...

Funerales de los Srs. Claudio Menvielle y Rolando Salinas

En la tarde de ayer se llevaron a cabo los funerales del distinguido miembro de colectividad obrera y depones de la Sociedad Quinta Normal, señor Claudio Menvielle...

Sociedad Mutual de constructores y Contratistas

Amplia aceptación ha tenido la iniciativa tomada por el directorio de la "Sociedad Mutual de Constructores" en el sentido de abrir un Registro para edificación...

Manifestaciones y actos culturales

Sociedad Igualdad y Trabajo. Para finalizar el período escolar ofreció hoy un paseo a Peñafiel a 180 alumnos de la Escuela Nocturna...

Cierre oficial de los valores cotizados ayer en el mercado Bursátil

Table with columns: Bono, Valor (Comis), Precio (Comis). Lists various bonds like O. Públicas, D. Interna, etc.

Cambios fijados por el Bco. Central

Table with columns: Base, Valor (Comis), Precio (Comis). Lists exchange rates for various currencies like Dólar, Libra, etc.

Los precios cerraron sostenidos. El movimiento fué flojo en acciones y bonos

De poco interés en Acciones y Bonos fueron las operaciones registradas en el Mercado durante el último día de la semana. Los Chañaral, Amigos, Marga Marga y Presidentas fueron los títulos que contaron con el mayor comercio...

Operaciones efectuadas ayer

Table with columns: UNICA RUEDA, VALPARAISO, BAJARON, MINERAS, etc. Lists various market operations.

Horario definitivo del curso de guitarra

El curso de guitarra del Depto. de Extensión Cultural del Ministerio del Trabajo funcionará los miércoles y sábados de 18 a 20 horas...

La Semana Bursátil

Flojo en títulos de sociedades y de interés en bonos. fué el movimiento del mercado durante la semana. Disminuyó apreciablemente el número de acciones negociadas...

Bonos y títulos transados en la Bolsa de Comercio de Santiago durante la semana

Table with columns: TITULOS, Número, Precio, Cierre. Lists various bond transactions.

Fluctuaciones de precios durante la semana

Table with columns: SERIERON, BAJARON. Lists price fluctuations for various goods.

Fluctuaciones de precios durante la semana

Table with columns: SERIERON, BAJARON. Lists price fluctuations for various goods.

El mercado del ganado durante la semana

Con abundancia de ganado se hizo el estudio de nuestras últimas ferias, no rotándose ninguna variación apreciable en los precios con relación a los de la semana pasada...

El mercado de productos durante la semana

En la feria El Tattersall del lunes que fué abundante en ganado se notó al precio firme. Se vendieron novillos de Maipo a \$ 1.428...

Compañía Minas de Gatico en liquidación

Cierre definitivo del Registro de Accionistas. Por acuerdo tomado por los Accionistas de la Compañía en Junta General Extraordinaria...

Memorandum "La Nación"

Noviembre DOMINGO 29. Santos de hoy: SATURNINO Y DEMETRIO. Santos de mañana: ANDRES Y JUSTINA.

LLAMADOS DE URGENCIA

Asistencia Pública, San Francisco 80, teléfono 38. Posta N.º 2 de Chile, teléfono 848. Asistencia Pública de San Miguel, Avenida Asistencia Pública...

Despacho de correspondencia

El Sector Postal de Santiago despachará correspondencia por correo aéreo a las 10 horas y correo terrestre a las 12 horas...

DEFUNCIONES

Fidela Ramírez Arenas, 75 años. María Moyra Orsillano, 20. Clodo Torres Silva Avendaño, 82. Manuel Torres Martínez, 68. Elena María Sánchez, 28. Laura María Paredes, 42. Eduardo Abarca Vera, 25. Rosa Aguilera Troncoso, 16. Inés Vargas Villalobos, 68. Elena Díaz Osorno, 60. Jerónimo Roto Librona, 90. Hernán Jiménez Castañeda, 21. Elena Morales Bustos, 25. Manuel Díaz Ramírez, 48. Carlos Heredia Vergara, 26. Amalia Soto Lobos, 40. Rosa Elena Gómez, 76. Isaac Madriñaga Vique, 76. Carlos Aguilera, 77. Víctor Eyzaguirre Heval, 87. Claudina Corvalán Reinos, 80. Eduar...

Large advertisement for ALIVIO! featuring a coupon for a \$70,000 contest, images of a car, bicycle, and bottle, and promotional text for the brand.

Informaciones comerciales e industriales del exterior

ACCIONES Y BONOS

NEW YORK 23. - (U. P.) - Los valores que se mencionan a continuación...

DE THE UNITED PRESS ASSOCIATIONS Y DE NUESTROS CORRESPONSALES EN EL EXTRANJERO

Chase National Bank 44.50. First National Bank Boston. 49.37.

LA BOLSA DE VALORES

LA BOLSA DE VALORES cerró con alza y activa.

LA LIBRA ESTERLINA

LONDRES 23. - (U. P.) - Cotizaciones de la libra esterlina en monedas extranjeras:

EL DOLAR Y LA LIBRA ESTERLINA

PARIS 23. - (U. P.) - El dólar abrió en esta plaza a razón de 21.47 francos...

EL ORO

LONDRES 23. - (U. P.) - El precio del oro se fijó en este mercado a razón de 142 chelines...

PLATA EN BARRAS

LONDRES 23. - (U. P.) - La plata en barras se cotizó a razón de 21.062 peniques por onza.

ANGLO CHILEAN NITRATE Y CO.

LONDRES 23. - (U. P.) - Las acciones de la Anglo Chilean Nitrate y Co. se cotizaron a 64.50.

LATITR NITRATE

LONDRES 23. - (U. P.) - Las acciones de la Latitr Nitrate se cotizaron a 64.50.

mercado:

Trigo 11. Avena 5.40. Cebada 7.85. Maíz 3.50.

LA LIBRA ESTERLINA

LONDRES 23. - (U. P.) - Cotizaciones de la libra esterlina en monedas extranjeras:

EL DOLAR Y LA LIBRA ESTERLINA

PARIS 23. - (U. P.) - El dólar abrió en esta plaza a razón de 21.47 francos...

EL ORO

LONDRES 23. - (U. P.) - El precio del oro se fijó en este mercado a razón de 142 chelines...

PLATA EN BARRAS

LONDRES 23. - (U. P.) - La plata en barras se cotizó a razón de 21.062 peniques por onza.

ANGLO CHILEAN NITRATE Y CO.

LONDRES 23. - (U. P.) - Las acciones de la Anglo Chilean Nitrate y Co. se cotizaron a 64.50.

LATITR NITRATE

LONDRES 23. - (U. P.) - Las acciones de la Latitr Nitrate se cotizaron a 64.50.

A J E D R E Z

CONCURSO "LA CARRERA" - PROBLEMA N.º 1

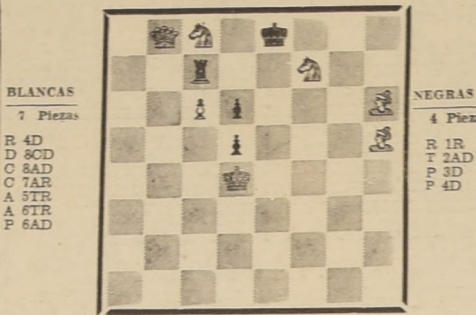

Mate en dos jugadas

Con el Problema N.º 1, que damos hoy, comienza el nuevo concurso en igual forma que el anterior.

LA CARRERA - PROBLEMA N.º 2

Con el Problema N.º 2, que damos hoy, comienza el nuevo concurso en igual forma que el anterior.

ERRATAS

Domingo 8 de Noviembre. - Torre contra Alfil. 4.º problema.

CORRESPONDENCIA

Señor Luis Blanchard M. (Valparaíso). Acepto agradecido su comentario...

NOTICIAS DEL MUNDO AJEDRECESTICO

INGLATERRA (Margate). - Congreso de Pacientes. Tercer torneo...

INGLATERRA (Leicester). - En un match en 14 tableros entre Manchester y Leicester...

HOLANDA (Amsterdam). - El VI match anual entre Londres y Amsterdam...

ESPAÑA (Barcelona). - Torneo Campeonato de España...

FINES DE PARTIDA

Parten las Blancas. - (Continuando)

ESTUDIO N.º 5

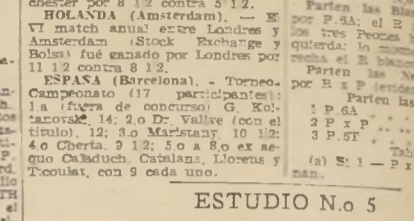

(Continuará)

CAJA NACIONAL DE AHORROS

Remates Judiciales

CINCO DE ABRIL 4276. MINIMUM: \$ 20.000. Casa habitación y galpón. Se pagará reconociendo deuda...

Ovejas, Borregas y Carneros de Raza Merino Precoz

DE LA HACIENDA "SAN JOSE DE MARCHIGÜE" DE LA COMUNIDAD PEREIRA INIGUEZ

SE REMATARAN EL MARTES 1.º DE DICIEMBRE

NUESTRO LOCAL. EXPOSICION ESQ. DE ANTOFAGASTA

Una verdadera ocasión para adquirir ovejunos de esta espléndida raza que une a la insuperable calidad de la lana Merino aumentada en calidad...

Originalidad de regiones de pastos pobres y de largos períodos de sequía...

La producción de corderos precoces y de carne fina son cualidades que destacan esta raza...

En la última Exposición de la Sociedad Nacional de Agricultura, el Criadero obtuvo: 21 PREMIOS...

VENDEAN A REMATE: 700 OVEJAS DE RAZA MERINO PRECOZ. 350 BORREGAS DE RAZA MERINO PRECOZ.

OVEJAS, BORREGAS Y CARNEROS HAMPSHIRE DOWN DE LA MISMA HACIENDA, S E REMATARAN:

800 OVEJAS SELECCIONADAS DE RAZA HAMPSHIRE DOWN. 110 BORREGAS SELECCIONADAS HAMPSHIRE DOWN.

"LA RURAL" Sociedad Anónima de Ferias

Francisco Díaz M.

Frutos del país y ganado. - Agustinas 975. 3.º piso. Oficina 310 - Casilla N.º 3239 - Teléfono 87508 - Santiago

Matadero Municipal

ENCIBERA DE AYER

Ganado Mayor: Bueyes 9, Novillos 96, Vacas 101, Vivos 51, Vaca 20.

PRECIOS DE LAS CARNES POR KILO

Buey, 1.ª clase - 2.0 a 3.00. Id. 2.ª clase - 2.40 a 2.70. Id. 3.ª clase - 2.40 a 2.50.

PRECIOS DE LAS CARNES POR KILO

Buey, 1.ª clase - 2.0 a 3.00. Id. 2.ª clase - 2.40 a 2.70. Id. 3.ª clase - 2.40 a 2.50.

PRECIOS DE LAS CARNES POR KILO

Buey, 1.ª clase - 2.0 a 3.00. Id. 2.ª clase - 2.40 a 2.70. Id. 3.ª clase - 2.40 a 2.50.

Francisco Díaz M.

Frutos del país y ganado. - Agustinas 975. 3.º piso. Oficina 310 - Casilla N.º 3239 - Teléfono 87508 - Santiago

FRUTOS DEL PAIS Y GANADO

AGOSTINAS 975. 3.º piso. Oficina 310 - Casilla N.º 3239 - Teléfono 87508 - Santiago

TRIGOS

Trigo blanco del centro, los 100 kilos sin sacco, en Providencia.

SEMILLAS

Semilla alfalfa, los 100 kilos con sacco, base Puerto, lito nominal, \$ 210.

VARIOS

Afrechillo, los 100 kilos, con sacco, en Santiago o Puerto, \$ 37.

HARINAS

Harina de 1.ª flor cilindro, los 46 kilos, con sacco, según marcas.

PREJOLES

Prejoles arroz los 100 kilos, con sacco, base Puerto, lito nominal, \$ 110.

PREJOLES

Prejoles araucanos, los 100 kilos, con sacco, base Puerto, lito nominal, \$ 200.

PREJOLES

Prejoles bayos regulares, los 100 kilos, con sacco, base Puerto, lito nominal, \$ 185.

PREJOLES

Prejoles bayos chicos los 100 kilos, con sacco, base Puerto, lito nominal, \$ 180.

PREJOLES

Prejoles burritos claros, los 100 kilos, con sacco, base Puerto, lito nominal, \$ 185.

PREJOLES

Lana, trasquila marzo los 46 kilos, con sacco, sin transacción.

PREJOLES

Lana, trasquila octubre, los 46 kilos, con sacco, base Puerto, lito nominal, \$ 110.

CAJA DE CREDITO HIPOTECARIO

Remates Judiciales

PREDIOS URBANOS

AV. CLUB HIPICO N.º 828/2. MINIMUM: \$ 60.000. Casa y galpón. Se pagará reconociendo...

5 ORIENTE N.º 1320 (foto 1), en Talca. MINIMUM: \$ 400.000. Casa habitación un piso. Se pagará reconociendo...

6 ORIENTE N.º 1345 (foto 4), en Talca. MINIMUM: \$ 1.000.000. Casa habitación un piso. Se pagará reconociendo...

ARTURO PRAT N.º 663. MINIMUM: \$ 70.000. Erreza con baño y el saldo por mitades a seis y doce meses plazo.

MANZANA DE TERRENOS Y EDIFICIOS comprados en el lote Paraiso en Valparaíso. MINIMUM: \$ 1.000.000. Se pagará reconociendo...

VERGARA N.º 36. MINIMUM: \$ 150.000. Residencia 2 pisos de 4 habitaciones. Se pagará reconociendo...

BLANCO N.º 433 en Constitución. MINIMUM: \$ 40.000. Se pagará reconociendo...

ROSAS 1668. MINIMUM: \$ 100.000. Espacious residencia en Talca. Se pagará reconociendo...

GENERAL DEL CANTO esp. GENERAL ARTEAGA en Cerro Alegre. Valparaíso. MINIMUM: \$ 20.000. Se pagará reconociendo...

COMPANIA N.º 1049/3. (Lote N.º 1 o 2) en el sector de la propiedad. MINIMUM: \$ 300.000. Se pagará reconociendo...

COMPANIA N.º 1049/3. (Lote N.º 2 o 3) en el sector de la propiedad. MINIMUM: \$ 1.200.000. Edificio renta incoconclusa...

COMPANIA N.º 1049/3 (foto N.º 3 o 4) en el sector de la propiedad. MINIMUM: \$ 802.821.60. Bonos 7-12. Con \$ 200.000 al contado...

JAMINO DE CINTURA N.º 1417. Cerro La Cruz. Valparaíso. MINIMUM: \$ 35.000. Casas habitación en 1 y 2 pisos. Se pagará reconociendo...

PROPIEDAD EN POBLACION BUERAS. PDYA. Arecha en Pudahuel. MINIMUM: \$ 300.000. Se pagará reconociendo...

EDUARDO MATTE N.º 2002/30. MINIMUM: \$ 150.000. Pasa de la moderna compuesta de casas. Se pagará reconociendo...

Las contribuciones son de cargo del subastador. Bases y antecedentes en la Secretaría del Juzgado Hipotecario. Títulos en el Archivo de la Caja Hipotecaria. Boleta por el 10.º del minimum.

PREDIOS RUSTICOS

"LAS RESERVAS" en Aruco. MINIMUM: \$ 200.000. Erreza con galpón y casa habitación. Se pagará reconociendo...

"SAN JOSE" en La Laja. MINIMUM: \$ 600.000. Troncos de repaños. Siembras y lechería. Se pagará reconociendo...

"SAN JOSE" Comuna Tutuven. en Cuzco. MINIMUM: \$ 100.000. Buena casa planos registra. Villa 7-12. Con \$ 200.000 al contado...

Las contribuciones son de cargo del subastador. Bases y antecedentes en la Secretaría del Juzgado Hipotecario. Títulos en el Archivo de la Caja Hipotecaria. Boleta por el 10.º del minimum.

FABRICA BELLA VISTA 0503 Final de los carreros 5. Hilo retorcido, par... \$ 2.80. Hilo super-retorcido... \$ 3.50. Hilo retorcido importado... \$ 5.00. Hilo para niños, desde... \$ 2.00. Vasto minima 12 doc.