

AGUSTINAS 1269 - CASILLA 81-D

SANTIAGO DE CHILE, SABADO 1.º DE MAYO DE 1937

PRECIO EN TODO EL PAIS: 40 CENTAVOS

QUINTA VEZ CONSECUTIVA HA GANADO ANITA LIZANA A LA JUGADORA DE G. BRETAÑA

Se venció en las semifinales de campeonato de Bournemouth, por 4 y 6 2; hoy Anita jugará las finales con Miss Peggy Scriven

LONDRES DE UN CRITICO DEPORTIVO DE G. BRETAÑA

El crítico deportivo Brito Harris, en un artículo en el "Evening Standard"...

1.º de Mayo, Fiesta del Trabajo

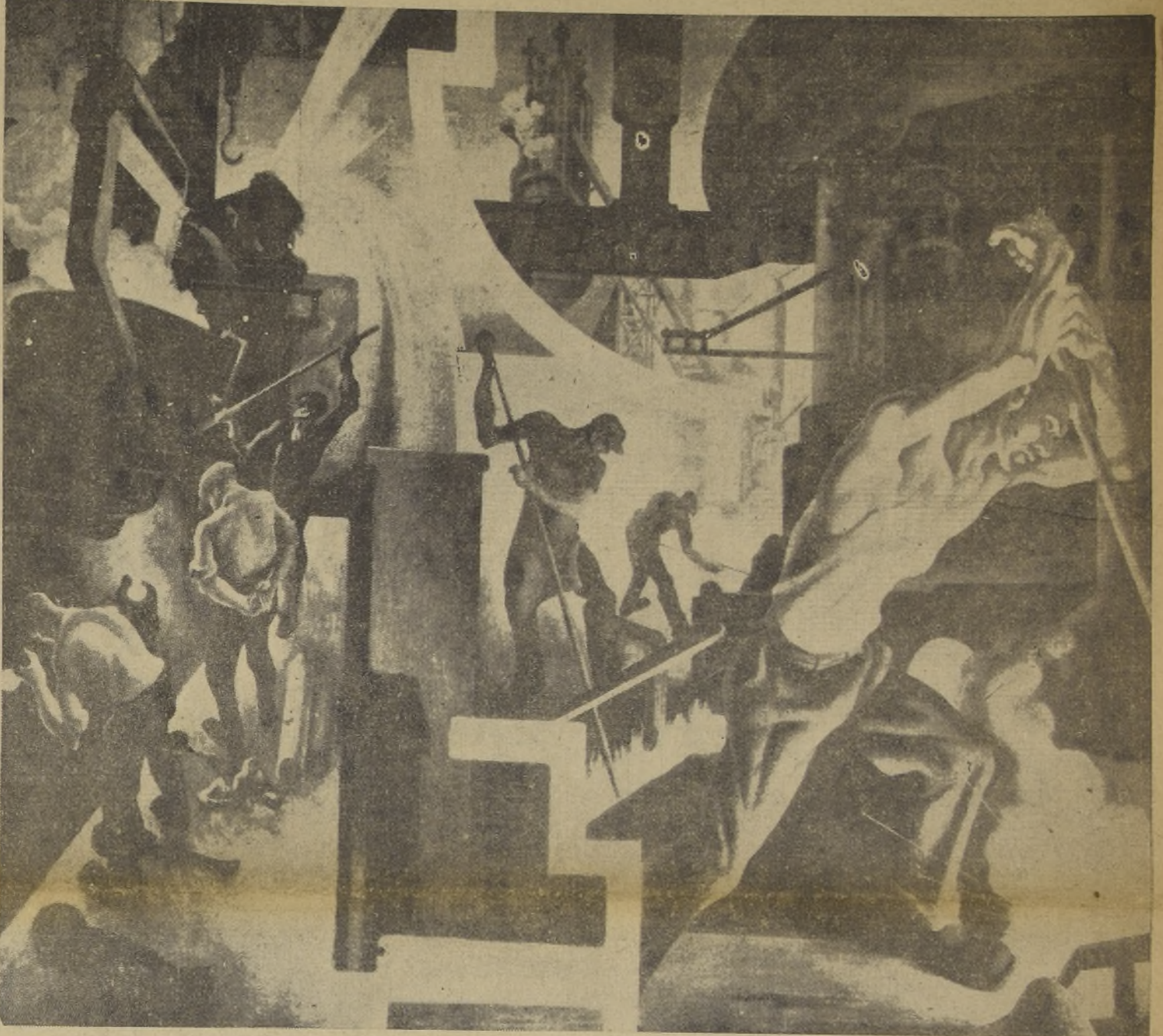

Los trabajadores de todo el mundo se han unido para celebrar hoy su fiesta. En un día como este, el silencio de las maquinarias, la soledad de las asinas, la inmovilidad de los engranajes...

El 1.º de Mayo es un canto de esperanza y de triunfo; del orgullo de haber arrancado a la tierra sus tesoros y del dominio del hombre sobre la materia bruta...

Y lo mismo que la Fiesta del Trabajo, el día de hoy simboliza también la Fiesta de la Paz, porque es solamente en las épocas de tranquilidad que los pueblos alcanzan sus mayores progresos materiales y espirituales.

OPUESTION PROYECTO DE ROOSEVELT

WASHINGTON, 30. — En el Congreso surgió una oposición a una medida que...

La situación es más bien alarmante que grave para los líderes de la oposición...

Los líderes de la oposición se encuentran en una posición difícil...

Table with 2 columns: Title and Page number. Includes items like 'Todo ayuda extranjera para la evacuación de Bilbao...', 'El "España" hundido por un avión gubernista...', 'A menos de 24 kilómetros de Bilbao se encuentran las fuerzas...', etc.

REUNION DEL COMITE DE NO INTERVENCIÓN

LONDRES, 30 (U. P.). — El Comité principal de no intervención celebró su 48ª reunión...

LOS PARTIDOS POR LA COPA DAVIS

BRIGHTON, 30 (U. P.). — En el torneo de tenis de esta localidad por la Copa Davis...

BRASIL

EL DIPUTADO LOUREL PRO SILVA DEFIENDE LA MEDIDA DEL PRESIENTE VARGAS

DESFILES GIGANTESCOS HABRAN HOY EN LAS DIVERSAS CAPITALES PARA CELEBRAR EL DIA DEL TRABAJO

En París serán suspendidos los sistemas de transporte para permitir a los obreros la asistencia a las diversas ceremonias. — Una proclama de Leon Jouhaux. — La Fiesta Nacional del Trabajo en Alemania. — En Nueva York, Moscú y capitales sudamericanas

PARIS, 30. — (U. P.). — Los obreros celebrarán el día de mañana, feriado por primera vez, en vista a haber sido declarado día de fiesta nacional...

EN ALEMANIA BERLIN, 30. — (U. P.). — Como festividades de la mañana del 1.º de mayo, día de la Fiesta Nacional del Trabajo...

EN ARGENTINA BUENOS AIRES, 30. — (U. P.). — Por decreto del Gobierno se ha declarado feriado el día de mañana en toda la República.

EN ESPAÑA MADRID, 30. — (U. P.). — Los obreros celebrarán el día de mañana, feriado por primera vez, en vista a haber sido declarado día de fiesta nacional...

EN MEXICO CIUDAD DE MEXICO, 30. — (U. P.). — La celebración del 1.º de mayo se inició esta noche con una gran reunión en el Palacio de Bellas Artes...

EN ARGENTINA BUENOS AIRES, 30. — (U. P.). — Por decreto del Gobierno se ha declarado feriado el día de mañana en toda la República.

PARAGUAY ASUNCION, 30. — (U. P.). — Los obreros celebrarán el día de mañana, feriado por primera vez, en vista a haber sido declarado día de fiesta nacional...

EN ESPAÑA MADRID, 30. — (U. P.). — Los obreros celebrarán el día de mañana, feriado por primera vez, en vista a haber sido declarado día de fiesta nacional...

VALENCIA, 30. — (U. P.). — Dicho los días viernes del 1.º de mayo las frases "no pasaran" de la guerra civil...

PARA IMPERMEABLES PALETOES DE CUERO FABRICA CATEDRAL 1350

21) EMPLEADOS BUSCADOS Dcmesticos NINA AYUDAR QUEHACERES...

21) EMPLEADOS BUSCADOS Dcmesticos NINO REPARTIDOR CARNE...

21) EMPLEADOS BUSCADOS Dcmesticos MAESTRA DE COCINA COM...

21) EMPLEADOS BUSCADOS Dcmesticos NINA DE 13 A 15 NECESITO...

21) EMPLEADOS BUSCADOS Dcmesticos NECESITO NINA PARA LOS...

21) EMPLEADOS BUSCADOS Dcmesticos EMPLEADA RECOMENDADA...

21) EMPLEADOS BUSCADOS Dcmesticos NINA MODESTA DE LA MA...

21) EMPLEADOS BUSCADOS Dcmesticos NECESITO MUCHACHO PARA...

21) EMPLEADOS BUSCADOS Dcmesticos NINA AYUDAR QUEHACERES...

21) EMPLEADOS BUSCADOS Dcmesticos EMPLEADA NECESITO, EN...

21) EMPLEADOS BUSCADOS Dcmesticos MUCHACHO DE CAMPO TO...

21) EMPLEADOS BUSCADOS Dcmesticos NECESITO EMPLEADA RECO...

21) EMPLEADOS BUSCADOS Dcmesticos NECESITO NINERA CON RE...

21) EMPLEADOS BUSCADOS Dcmesticos NECESITO UNA AYUDANTE...

21) EMPLEADOS BUSCADOS Dcmesticos EMPLEADA TODO SERVICIO...

21) EMPLEADOS BUSCADOS Dcmesticos NECESITO EMPLEADA ALE...

21) EMPLEADOS BUSCADOS Dcmesticos NECESITO NINERA CON RE...

SANITAS PINTURA AL AGUA EN POLVO UNICAMENTE EN LA ALEMANA AHUMADA 110

24) HOTELES Y RESTAURANTES Residenciales y Pensiones

24) HOTELES Y RESTAURANTES Residenciales y Pensiones SE ARRIENDA PEZA CON...

24) HOTELES Y RESTAURANTES Residenciales y Pensiones ARRIENDO PIEZAS PENSION...

24) HOTELES Y RESTAURANTES Residenciales y Pensiones ESPLENDIDAS PIEZAS PEN...

24) HOTELES Y RESTAURANTES Residenciales y Pensiones ARRIENDO PIEZA EN PR...

24) HOTELES Y RESTAURANTES Residenciales y Pensiones RESIDENCIAL CENTRALIS...

24) HOTELES Y RESTAURANTES Residenciales y Pensiones SUENA LUCIO CUADRA 142...

24) HOTELES Y RESTAURANTES Residenciales y Pensiones PAJA Y CAPOTILLO, VENDE...

25) MODAS, INTERES PARA EL HOGAR ABK. OS. PALETOES DE PIE...

25) MODAS, INTERES PARA EL HOGAR FABRICA SEDIAS ABOGA...

25) MODAS, INTERES PARA EL HOGAR SWEATERS O MEDIAN...

25) MODAS, INTERES PARA EL HOGAR PASE A LA MAGALLANES Y...

25) MODAS, INTERES PARA EL HOGAR SEDA ESPECIAL PARA ROPA...

25) MODAS, INTERES PARA EL HOGAR SERORITAS... ECONOMICE...

25) MODAS, INTERES PARA EL HOGAR GRAN SURTIDO EN ABR...

25) MODAS, INTERES PARA EL HOGAR POLVOS CUCAROL. ESTE...

25) MODAS, INTERES PARA EL HOGAR PARAGUAS, MUESTRAS DES...

25) MODAS, INTERES PARA EL HOGAR CONTADO Y PLAZO CAL...

25) MODAS, INTERES PARA EL HOGAR FABRICA SEDIAS ABOGA...

25) MODAS, INTERES PARA EL HOGAR SWEATERS O MEDIAN...

25) MODAS, INTERES PARA EL HOGAR PASE A LA MAGALLANES Y...

25) MODAS, INTERES PARA EL HOGAR SEDA ESPECIAL PARA ROPA...

25) MODAS, INTERES PARA EL HOGAR SERORITAS... ECONOMICE...

25) MODAS, INTERES PARA EL HOGAR GRAN SURTIDO EN ABR...

25) MODAS, INTERES PARA EL HOGAR POLVOS CUCAROL. ESTE...

25) MODAS, INTERES PARA EL HOGAR PARAGUAS, MUESTRAS DES...

PARA CALZADO ELEGANTE HECHO A MANO CUALQUIER MEDIDA DELO SE LO HACE RAFAEL MONEDA 1576

25) MODAS, INTERES PARA EL HOGAR TEJIDOS DE L Y V E R N O...

25) MODAS, INTERES PARA EL HOGAR MODISTA RECIENTE LLEGADA...

25) MODAS, INTERES PARA EL HOGAR MODISTA TITULADA CON...

25) MODAS, INTERES PARA EL HOGAR GRAN SURTIDO EN ABR...

25) MODAS, INTERES PARA EL HOGAR POLVOS CUCAROL. ESTE...

25) MODAS, INTERES PARA EL HOGAR PARAGUAS, MUESTRAS DES...

25) MODAS, INTERES PARA EL HOGAR PERMANENTE AL VAPOR...

25) MODAS, INTERES PARA EL HOGAR PIELS FINAS LIQUIDADAS...

25) MODAS, INTERES PARA EL HOGAR GUANTES! ULTIMAS...

25) MODAS, INTERES PARA EL HOGAR SEÑORAS. COMPRA TODA...

25) MODAS, INTERES PARA EL HOGAR PIELS! EL CANADA: HE...

25) MODAS, INTERES PARA EL HOGAR PUNTOS MEDIAS. TALONES...

25) MODAS, INTERES PARA EL HOGAR REALIZAMOS CALZADO FINO...

25) MODAS, INTERES PARA EL HOGAR PRELLES! Y MORAN. SE...

25) MODAS, INTERES PARA EL HOGAR COMPRESUS MEDIAS EN...

25) MODAS, INTERES PARA EL HOGAR HERMOSAS CREACIONES DE...

25) MODAS, INTERES PARA EL HOGAR CASA OTILIA. MAGNIFICO...

LIQUIDAMOS SOBRETODOS PARA CABALLEROS Y NIÑOS CASIMIR POR METRO CATEDRAL 1350 CASA PARTICULAR

28) MUEBLES Y MAJES EN GENERAL VENDO URGENTE! COCHE...

28) MUEBLES Y MAJES EN GENERAL S 260. ESCRITORIO ESTILO...

28) MUEBLES Y MAJES EN GENERAL EXTRANJERO POR VIAJE I...

28) MUEBLES Y MAJES EN GENERAL AUSENTARME VENDO DOR...

28) MUEBLES Y MAJES EN GENERAL SALAMANDRA, COCINA EC...

28) MUEBLES Y MAJES EN GENERAL AHORREN TIEMPO Y...

28) MUEBLES Y MAJES EN GENERAL NO MALGASTE SU DINERO!

28) MUEBLES Y MAJES EN GENERAL PARA COMPRAR BARATO!

CB 89 Radio, Otto Becker EL SERVICIO INFORMATIVO DEL DIARIO "LA NACION" TRANSMITIRA HOY, DE 9.45 A 10 P. M., LOS SIGUIENTES AVISOS ECONOMICOS

AHORRA DINERO REPARANDO LAS RUEDAS de su auto en la antigua casa Br...

PIELS FINAS LIQUIDADAS. PRECIOS DE gran ocasion. Zafros y cuellos, desde \$ 100...

SE MAQUINA DE TEJER O COSER, ESTA mala Mandala a San Diego 216, tel. 87890.

JOYERIA, RELOJERIA. TRANSFORMACIONES de joyas, relojes, medallas, etc.

TRABAJOS DE TORNOS, PRESAS Y MECANICA de precision. Bandera 40.

SEMILLERIA JUAN WILLE, SAN PABLO. Semillas en general. Despachamos provincias.

AMUEBLE SU CASA ELEGANTE Y ECONOMICA. La casa de ustedes se amuebla...

JUEGOS RUEDAS FORD V-8 DE TORNOS. Precios liquidados. Deje de sufrir...

PERMANENTE AL VAPOR, ULTIMO SISTEMA. Para lavar ropa, telas, etc.

FABRICA MARLENE. MODELOS de vestidos, arreglos, etc.

CERAMICA ESMALTADA. Articulos para el hogar, etc.

ZAPATERIA TERRAZAS. Especialista en computuras, etc.

VENDO TRAJE HERRERA. Flamante, talla 44. Herrera 510.

SEDAS Y LANAS. \$ 5.80. Meito jersey, etc.

PELETERIA CASTRO 29. Incompleto surtido, etc.

RELOJERIA LA YANKEE PARA COMPUTURAS de relojes y joyas

SASTRERIA EL CREDITO NUEVO SAN PABLO 2675 ENTREGA TERNOS Y ABRIGOS SOBRE MEDIDA CON GRANDES FACILIDADES DE PAGO

11-dic-37

A 16 MESES PLAZO ENTREGA INMEDIATA AMOBLADOS DE COMEDOR DORMITORIO Y HALL BANDERA 530

Avisos usados en nuestra SECCION AVISOS ECONOMICOS y podrá obtener una propaganda gratuita por esta importante BROADCASTING.

OPORTUNIDAD UNICA! Realizamos comedores, dormitorios, etc.

MEIGGS 20

Martes T. BAQUEDANO SEX APPEAL Martes T. BAQUEDANO

— VIDA SOCIAL —

En la Embajada de Gran Bretaña.

Se circula la siguiente invitación: On the occasion of the Coronation of His Majesty King George VI. the British Ambassador and Lady Bentinck at Home, May 12 the 1937, from 6 to 8 P. M.



Señorita Blanca Svirizal Godeffroy, cuyo matrimonio con el señor Raúl Ugarte Corvalán se efectuó últimamente.

LA SEÑORA LUISA DE AMARI.

Por noticias particulares se ha tenido conocimiento del fallecimiento, acaecido hace pocos días en Buenos Aires, de la señora Luisa D. de Amari, esposa del señor Zeil Amari, que desempeña hace algunos años el cargo de Encargado de Negocios del Japón en Chile.

ENFERMOS.

Enferma de cuidado se encuentra la señora Mercedes Dávila de Williamson.

LA SEÑORA DIANA ZIELSTRA DE ROB.

Ayer falleció en la Clínica Alemana, la señora Diana Zielstra de Rob, respetable dama de la sociedad de Osorno, que durante 18 años desempeñó el cargo de Directora del Hospital de esa ciudad, en la cual era generalmente respetada.

Sus funerales se efectuarán hoy, a las 16 horas. El cortejo partirá desde calle Vargas Bustos 151 (Lo Ovalle).

DE BUENOS AIRES.

Regresaron de Buenos Aires don Juan Valdés Riesco, señora Elvira Guzmán de Valdés y la señorita Carlota Guzmán Riesco.

EN HONOR DEL MINISTRO DE RELACIONES Y SEÑORA DE GUTIERREZ.

El Embajador de los Estados Unidos de América y señora de Philip, ofrecieron una comida ayer en honor del Excmo. señor Ministro de Relaciones Exteriores y señora de Gutiérrez, a la cual asistieron:

Excmo. señor Ministro de Subsidios y señora de Cruz Cobos; Excmo. señor Embajador de México y señora de Pérez Treviño; Excmo. señor Ministro del Ecuador y señora de Santistevan; Excmo. señor Ministro de Bélgica Máxime Gérard; Honorable señor Jefe del Protocolo, don Darío Ovalle; Honorable señor Encargado de Negocios de Francia y señora Baronesa de Beausse; Honorable señor Encargado de Negocios del Perú y señora de Boza; Honorable señor Encargado de Negocios del Brasil don Leopoldo Teixeira; Honorable señor Encargado de Negocios de Suecia Axel Paulin; señor Consejero de la Embajada de Italia Luigi Oliviani; Honorable señor Néstor Valenzuela y señora; señor Alfredo Plowka y señora; señor Julio Ripamonti y señora; señora María Salinas de Eguiguren, señora Lillian B. de Raby, señora de Wiltet, señora de Merrill, general Arturo Espinosa.

EN LA LEGACION DE RUMANIA.

Con motivo de la fiesta nacional de Rumania, el Ministro de ese país en esta capital ofreció una recepción el 10 de mayo próximo, de 19 a 21 horas.

EN LA IGLESIA RUSA ORTODOXA.

Con ocasión de la Pascua de Resurrección ortodoxa, hoy sábado 1.º a las 24 horas, en la capilla Rusa Ortodoxa de la Sma. Virgen de Kazan, ubicada en la calle Deciocho 719, se celebrará la solemne misa de medianoche. La misa será oficiada por el capellán de la Iglesia Rusa Ortodoxa, Rev. Padre Esteban Shabanoff, y será cantada por el conocido conjunto coral que dirige el maestro Basily Morkoff. No se han repartido invitaciones especiales.

DANIELLE DARRIEUX y HENRY GARAT

CON POR PRIMERA VEZ JUNTOS

SEPA UD.

QUE: este film fué objeto de las felicitaciones de S. M. Leopoldo III, Rey de Bélgica.

Que: el gran Teatro Scala de París lo eligió para su inauguración.

QUE: ha batido todos los records de taquilla en París y provincias.

QUE: el Consorcio Cinematográfico de Chile comenzará su temporada de 1937 con esta producción, superior al inolvidable Baccará y a Samsón.

QUE: el Circuito Teatral Aurelio Valenzuela B. se honra presentándolo al público chileno, como una primicia cinematográfica.



RESERVE UD. SUS LOCALIDADES DESDE HOY

CONSORCIO CINEMATOGRAFICO DE CHILE TELEFONO 84711 ENRIQUE CONCHA N.º 2

EL FILM PREDILECTO DE TODOS LOS PUBLICOS

SEPA UD.

QUE: trata en forma fina, alegre y definitiva del latente problema del matrimonio moderno.

QUE: ha merecido los elogios de críticos y autores chilenos en su presentación privada.

QUE: las canciones que cantan la Darrieux y Garat las repite toda la ciudad de París.

QUE: Ud. puede verla dos y más veces con el mismo agrado del día de su estreno.

QUE: con Sex Appeal, la Darrieux, después de Mayerling, ha obtenido un contrato en Hollywood por un millón de dólares.

TEATROS Y CINES

INAUGURACION DEL TEATRO SANTA LUCIA



Un magnífico programa tiene para la noche de la "premier" de una gran producción de Artista, Unión, titulada "El Jardín de Alas", dirigida en teatros de Pratero, nizan esta película, que también exhibirá el Central el martes, domingo con todo el confort y orden. Este estreno y el debut de "Los Arrieros", se ofrece en una y otra noche con la película "La Fuga de Tarzán".

La noche de la "premier" de una gran producción de Artista, Unión, titulada "El Jardín de Alas", dirigida en teatros de Pratero, nizan esta película, que también exhibirá el Central el martes, domingo con todo el confort y orden. Este estreno y el debut de "Los Arrieros", se ofrece en una y otra noche con la película "La Fuga de Tarzán".

Mañana se celebra la solemne misa de la fiesta de San Pablo de la Cruz, fundador de los Pasopistas. A las 8.30 habrá misa de Comunión General para los cofrades de la Pasión, Hijos de María, socios de San Gabriel y demás fieles. A las 10. misa solemne, que será oficiada por el Encargado de Negocios de la Santa Sede.

JUDAS

LA ATRACCIÓN DEL MOMENTO; LA OBRA QUE FUÉ OVACIONADA ANOCHE A TEATRO LLENO; EL CLAMOROSO TRIUNFO DE LA GRAN COMPAÑIA DE TEATRO MODERNO

Enrique Barrenechea

DONDE POR PRIMERA VEZ SE NOS MUESTRA ANALIZADA EN LA ESCENA LA ATORMENTADA Y COMPLEJA PERSONALIDAD DEL QUE HASTA HOY SÓLO CONOCEMOS MANCHADO POR LA DESLEALTAD Y LA TRICIÓN. EL ESPIRITU CATÓLICO NO DEBE MIRAR EN ESTA TRAJEDIA— COMO LA CRITICA LO HADICHO— LA JUSTIFICACION DE UN CRIMEN SI NO EL ESTUDIO SERENO DE UNALMA QUE PUDO SER INCOMPRENDIDA.

Espejo.

VICTORIA Miercoles KAY FRANCIS FELICIDAD ROBADA

AM HUNTER, magistralmente secundado por CLAUDE RAINS en la borrasca historia de una mujer que vivió en el lujo pagado a costa de su felicidad.

El fondo del argumento de esta elegantísima comedia dramática se basa en el famoso "affaire" que conmovió al mundo, el "Caso STAVISKI".

T. COLISEO

Propiedad de SANTIAGO SERRA. EMPRESA IBARRA Y CIA. LTDA.

3.º El espeluznante drama de la terrible INQUISICION, estrenado en esta semana a teatro lleno:

MONJA, CASADA VIRGEN Y MARTIR

por CONSUELO FRANS y BUSQUETS (mayores, no recomendable p. Srtas.)

LA RUEDA DE LA VIDA, ESTA NOCHE ES NUESTRA Y COMICAS

TRIPLE PROGRAMA, UNICO EN SANTIAGO, - 1.º; ESTRENO DE LA GRAN SERIAL que ha asombrado al mundo, por los dos colosos de la pantalla: William Desmond, William Farman, etc.:

VIGILANTES DE LA LEY-2º LA CHILENITA

en su nuevo repertorio de tonadas, tangos, etc., etc., y

MUY PRONTO: REAPERTURA DEL GRAN Teatro NOVEDADES

GUIA PROFESIONAL

BOGADOS
AGUSTIN BARROS JARPA,
ERNESTO BARROS JARPA,
HUMBERTO SILVA,
ALEJANDRO SERANI B.,
LISANDRO SANTELICES,
GUILHERMO ANDRADE,
ENRIQUE OLIVA MONTANER,
JULIO APARICIO PONS

MEDICOS
DOCTOR CASTANON,
DOCTOR VAUGHN ROJAS,
JIRON,
DR. BILLARD

CHIOMOVICH,
DR. HUMBERTO PACHECO P.,
Dr. GARGESKY,
Dr. DIMITSTEIN,
DOCTOR RAMOS,
DOCTOR A. BUSTAMANTE,
DOCTOR A. WAISSBLUTH,
Dr. GIANELLI,
BEAUMONT,
RAMON BRIONES,
Dr. GORWESKY,
Dr. ROJAS NARVAEZ

Dr. VAUGHN ROJAS,
Dr. ROJAS NARVAEZ,
Dr. GORWESKY

OPTICOS
OPTICA HERMANN,
FRANCISCO ROMERO

OCULISTAS
Dr. VICUNA,
Dr. RAUL COSTA LENNON,
DOCTOR BOLTON

DENTISTAS
Dr. VALENZI LA LABBE,
Dr. JORGE VILLASECA M.,
Dr. VALENZI LA LABBE

Dr. VALENZI LA LABBE,
Dr. JORGE VILLASECA M.,
Dr. VALENZI LA LABBE

INSTITUTO DE FIORREA,
Dr. URIZAR BAUDEN,
ARTEMIO BARRIENTOS,
DENTISTICA ESTETICA,
MECANICOS DENTALES

Dr. URIZAR BAUDEN,
ARTEMIO BARRIENTOS,
DENTISTICA ESTETICA,
MECANICOS DENTALES

Dr. URIZAR BAUDEN,
ARTEMIO BARRIENTOS,
DENTISTICA ESTETICA,
MECANICOS DENTALES

Dr. URIZAR BAUDEN,
ARTEMIO BARRIENTOS,
DENTISTICA ESTETICA,
MECANICOS DENTALES

DENTADURAS ARTIFICIALES,
LABORATORIO VERGARA,
POLICLINICOS,
LABORATORIO VERGARA

DENTADURAS ARTIFICIALES,
LABORATORIO VERGARA,
POLICLINICOS,
LABORATORIO VERGARA

DENTADURAS ARTIFICIALES,
LABORATORIO VERGARA,
POLICLINICOS,
LABORATORIO VERGARA

DENTADURAS ARTIFICIALES,
LABORATORIO VERGARA,
POLICLINICOS,
LABORATORIO VERGARA

LABORATORIO VERGARA,
POLICLINICOS,
LABORATORIO VERGARA

LABORATORIO VERGARA,
POLICLINICOS,
LABORATORIO VERGARA

LABORATORIO VERGARA,
POLICLINICOS,
LABORATORIO VERGARA

LABORATORIO VERGARA,
POLICLINICOS,
LABORATORIO VERGARA

PEDICUROS,
COLOMLR,
SIMON Y GEMES,
PEDICURA,
DOCTOR POMMER,
MATRONAS,
SEÑORA VICENTINI,
NAVEAS PEREZ,
SOTTOLICHO,
ANOS PRACTICA VENEREAS,
CARMELA TORO,
MASAJISTAS,
MASAJISTA ALEMAN,
GABINETE MASAJE MEDICO

PEDICUROS,
COLOMLR,
SIMON Y GEMES,
PEDICURA,
DOCTOR POMMER,
MATRONAS,
SEÑORA VICENTINI,
NAVEAS PEREZ,
SOTTOLICHO,
ANOS PRACTICA VENEREAS,
CARMELA TORO,
MASAJISTAS,
MASAJISTA ALEMAN,
GABINETE MASAJE MEDICO

PEDICUROS,
COLOMLR,
SIMON Y GEMES,
PEDICURA,
DOCTOR POMMER,
MATRONAS,
SEÑORA VICENTINI,
NAVEAS PEREZ,
SOTTOLICHO,
ANOS PRACTICA VENEREAS,
CARMELA TORO,
MASAJISTAS,
MASAJISTA ALEMAN,
GABINETE MASAJE MEDICO

PEDICUROS,
COLOMLR,
SIMON Y GEMES,
PEDICURA,
DOCTOR POMMER,
MATRONAS,
SEÑORA VICENTINI,
NAVEAS PEREZ,
SOTTOLICHO,
ANOS PRACTICA VENEREAS,
CARMELA TORO,
MASAJISTAS,
MASAJISTA ALEMAN,
GABINETE MASAJE MEDICO

LUZ RIQUELME,
BLANCA E. BARRA,
ELCIRA GODOY DE CONTRERAS,
AIDA AZZURA,
SARA AGUILERA DE SOTO,
ROSA DE GARCIA,
BLANCA QUEZADA DE GIMENEZ,
CELSEA GUERRA REYES,
SARA AGUILERA DE SOTO

LUZ RIQUELME,
BLANCA E. BARRA,
ELCIRA GODOY DE CONTRERAS,
AIDA AZZURA,
SARA AGUILERA DE SOTO,
ROSA DE GARCIA,
BLANCA QUEZADA DE GIMENEZ,
CELSEA GUERRA REYES,
SARA AGUILERA DE SOTO

LUZ RIQUELME,
BLANCA E. BARRA,
ELCIRA GODOY DE CONTRERAS,
AIDA AZZURA,
SARA AGUILERA DE SOTO,
ROSA DE GARCIA,
BLANCA QUEZADA DE GIMENEZ,
CELSEA GUERRA REYES,
SARA AGUILERA DE SOTO

LUZ RIQUELME,
BLANCA E. BARRA,
ELCIRA GODOY DE CONTRERAS,
AIDA AZZURA,
SARA AGUILERA DE SOTO,
ROSA DE GARCIA,
BLANCA QUEZADA DE GIMENEZ,
CELSEA GUERRA REYES,
SARA AGUILERA DE SOTO

Llamados de urgencia

Asistencia Publica. San Francisco 80. Teléfono 28.
Asistencia Publica de Chile. Teléfono 8948.
Asistencia Publica de Chile. Teléfono 8948.
Asistencia Publica de Chile. Teléfono 8948.

Turno de Farmacias

Las siguientes farmacias estarán de turno a las 11 de la noche.
Farmacia de San Pablo.
Farmacia de San Pablo.
Farmacia de San Pablo.

PIELES
CONFORMES, TRANSFORMACIONES, APORNOS.
CON FACILIDADES DE PAGO
VAMOS A DOMICILIO.
CATEDRAL 1256
TELEFONO 6387

28) MUEBLES Y MENAJES EN GENERAL
CALIDAD Y PRECIOS BAJOS, solo en la "Muebleria Americana", 361 San Antonio 361, entre Huérfanos y Merced. 14 Myo.

28) MUEBLES Y MENAJES EN GENERAL
"FABRICA INDUSTRIAL de muebles", invita al público a la inauguración de su salón de ventas, donde encontrará más extensa surtido de muebles, al mismo precio que a los comerciantes. 13 Junio.

28) MUEBLES Y MENAJES EN GENERAL
PRECIOS A LAMPARA, lagrimas, cristal rubi, 3 luces, vendo. San Francisco 147. 3-M.

28) MUEBLES Y MENAJES EN GENERAL
COMPRO MUEBLES, CATRES, colchones, espejos grandes, trapeadores, manjados, buenas cocinas cualquier estado. San Francisco 1028. 15 Myo.

SASTRERIA LA MUNDIAL
CONCEDE CREDITOS
M. PORTUGUES BASCUNAN 46
TELEFONO 67139

28) MUEBLES Y MENAJES EN GENERAL
CAOBAS, MUEBLES ANTIGUOS encontrados. Catedral 2561. 13 Junio.

28) MUEBLES Y MENAJES EN GENERAL
"COMPRAS A LAMPARA" lagrimas, cristal rubi, 3 luces, vendo. San Francisco 147. 3-M.

28) MUEBLES Y MENAJES EN GENERAL
COMPRO MUEBLES, CATRES, colchones, espejos grandes, trapeadores, manjados, buenas cocinas cualquier estado. San Francisco 1028. 15 Myo.

28) MUEBLES Y MENAJES EN GENERAL
COMPRO MUEBLES, CATRES, colchones, espejos grandes, trapeadores, manjados, buenas cocinas cualquier estado. San Francisco 1028. 15 Myo.

28) MUEBLES Y MENAJES EN GENERAL
COMPRO MUEBLES, CATRES, colchones, espejos grandes, trapeadores, manjados, buenas cocinas cualquier estado. San Francisco 1028. 15 Myo.

28) MUEBLES Y MENAJES EN GENERAL
COMPRO MUEBLES, CATRES, colchones, espejos grandes, trapeadores, manjados, buenas cocinas cualquier estado. San Francisco 1028. 15 Myo.

29) MATERIALES DE CONSTRUCCION
FIERRO GALVANIZADO, LI. San Pablo 1193. 1-Myo.

29) MATERIALES DE CONSTRUCCION
FIERRO GALVANIZADO, LI. San Pablo 1193. 1-Myo.

29) MATERIALES DE CONSTRUCCION
FIERRO GALVANIZADO, LI. San Pablo 1193. 1-Myo.

29) MATERIALES DE CONSTRUCCION
FIERRO GALVANIZADO, LI. San Pablo 1193. 1-Myo.

29) MATERIALES DE CONSTRUCCION
FIERRO GALVANIZADO, LI. San Pablo 1193. 1-Myo.

29) MATERIALES DE CONSTRUCCION
FIERRO GALVANIZADO, LI. San Pablo 1193. 1-Myo.

29) MATERIALES DE CONSTRUCCION
FIERRO GALVANIZADO, LI. San Pablo 1193. 1-Myo.

29) MATERIALES DE CONSTRUCCION
FIERRO GALVANIZADO, LI. San Pablo 1193. 1-Myo.

29) MATERIALES DE CONSTRUCCION
FIERRO GALVANIZADO, LI. San Pablo 1193. 1-Myo.

29) MATERIALES DE CONSTRUCCION
FIERRO GALVANIZADO, LI. San Pablo 1193. 1-Myo.

29) MATERIALES DE CONSTRUCCION
FIERRO GALVANIZADO, LI. San Pablo 1193. 1-Myo.

29) MATERIALES DE CONSTRUCCION
FIERRO GALVANIZADO, LI. San Pablo 1193. 1-Myo.

30) MAQUINAS REGISTRADORAS, ES-CRIBIR Y COSER
OPREZO MAQUINA TEJER, con trabajo. Recoleta 748. 3 Myo.

30) MAQUINAS REGISTRADORAS, ES-CRIBIR Y COSER
OPREZO MAQUINA TEJER, con trabajo. Recoleta 748. 3 Myo.

30) MAQUINAS REGISTRADORAS, ES-CRIBIR Y COSER
OPREZO MAQUINA TEJER, con trabajo. Recoleta 748. 3 Myo.

30) MAQUINAS REGISTRADORAS, ES-CRIBIR Y COSER
OPREZO MAQUINA TEJER, con trabajo. Recoleta 748. 3 Myo.

30) MAQUINAS REGISTRADORAS, ES-CRIBIR Y COSER
OPREZO MAQUINA TEJER, con trabajo. Recoleta 748. 3 Myo.

30) MAQUINAS REGISTRADORAS, ES-CRIBIR Y COSER
OPREZO MAQUINA TEJER, con trabajo. Recoleta 748. 3 Myo.

31) MOTORES, MAQUINARIAS Y ARTICULOS ELECTRICOS
VENDO SIERRA CIRCULAR, con correa, especial para maderera terciada. Moneda 1665. 3 mayo

31) MOTORES, MAQUINARIAS Y ARTICULOS ELECTRICOS
VENDO SIERRA CIRCULAR, con correa, especial para maderera terciada. Moneda 1665. 3 mayo

31) MOTORES, MAQUINARIAS Y ARTICULOS ELECTRICOS
VENDO SIERRA CIRCULAR, con correa, especial para maderera terciada. Moneda 1665. 3 mayo

31) MOTORES, MAQUINARIAS Y ARTICULOS ELECTRICOS
VENDO SIERRA CIRCULAR, con correa, especial para maderera terciada. Moneda 1665. 3 mayo

31) MOTORES, MAQUINARIAS Y ARTICULOS ELECTRICOS
VENDO SIERRA CIRCULAR, con correa, especial para maderera terciada. Moneda 1665. 3 mayo

31) MOTORES, MAQUINARIAS Y ARTICULOS ELECTRICOS
VENDO SIERRA CIRCULAR, con correa, especial para maderera terciada. Moneda 1665. 3 mayo

31) MOTORES, MAQUINARIAS Y ARTICULOS ELECTRICOS
VENDO SIERRA CIRCULAR, con correa, especial para maderera terciada. Moneda 1665. 3 mayo

31) MOTORES, MAQUINARIAS Y ARTICULOS ELECTRICOS
VENDO SIERRA CIRCULAR, con correa, especial para maderera terciada. Moneda 1665. 3 mayo

31) MOTORES, MAQUINARIAS Y ARTICULOS ELECTRICOS
VENDO SIERRA CIRCULAR, con correa, especial para maderera terciada. Moneda 1665. 3 mayo

31) MOTORES, MAQUINARIAS Y ARTICULOS ELECTRICOS
VENDO SIERRA CIRCULAR, con correa, especial para maderera terciada. Moneda 1665. 3 mayo

31) MOTORES, MAQUINARIAS Y ARTICULOS ELECTRICOS
VENDO SIERRA CIRCULAR, con correa, especial para maderera terciada. Moneda 1665. 3 mayo

31) MOTORES, MAQUINARIAS Y ARTICULOS ELECTRICOS
VENDO SIERRA CIRCULAR, con correa, especial para maderera terciada. Moneda 1665. 3 mayo

SERVICIO BOSCH
BATERIAS PARA AUTOS Y MOTOS.
DELICIAS 2488, TELEF. 68574.

SERVICIO BOSCH
BATERIAS PARA AUTOS Y MOTOS.
DELICIAS 2488, TELEF. 68574.

SERVICIO BOSCH
BATERIAS PARA AUTOS Y MOTOS.
DELICIAS 2488, TELEF. 68574.

SERVICIO BOSCH
BATERIAS PARA AUTOS Y MOTOS.
DELICIAS 2488, TELEF. 68574.

SERVICIO BOSCH
BATERIAS PARA AUTOS Y MOTOS.
DELICIAS 2488, TELEF. 68574.

SERVICIO BOSCH
BATERIAS PARA AUTOS Y MOTOS.
DELICIAS 2488, TELEF. 68574.

LA SALA QUE ENORGULLECERA A NUESTRA CAPITAL

TEATRO SANTA LUCIA

AV. O'HIGGINS (ALAMEDA) ESQUINA SN. ISIDRO.

LUNES A LAS 10 P.M. INAUGURACION

PREMIERE DE "EL JARDIN de ALAH" con *Marlene DIETRICH* y *Charles BOYER*

Y GRAN CONCIERTO SINFONICO DIRIJIDO POR EL MAESTRO JUAN CASANOVA

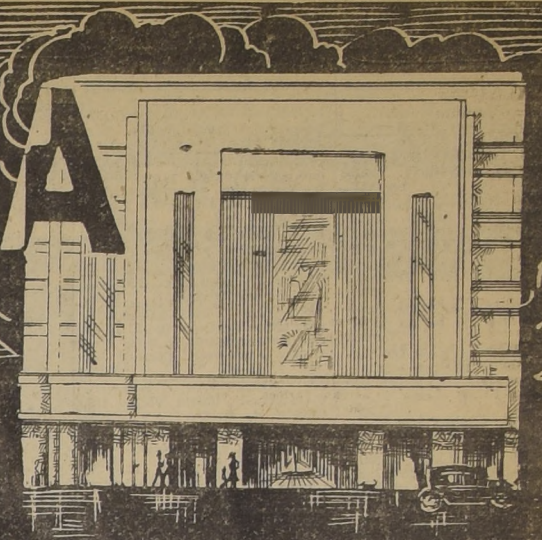

DIRECCION CINE MATOGRAFICA ITALO-CHILENA

CENTRAL ESTRENO MARTES SIMULTANEO SANTA LUCIA

Marlene DIETRICH Charles BOYER

EN "EL JARDIN de ALAH"

UNA MARAVILLA TECHNICOLOR.



LAS SENSACIONALES AVENTURAS DE Buffalo Bill.

que luchó heroicamente contra los temibles y valerosos pieles rojas, aparecen embellecidas en el más potente drama que ha logrado realizar el cine.

Los tiempos románticos del gran personaje de leyenda, revividos en forma magistral por el genio de

CECIL B. DE MILLE
en la magna obra Paramount

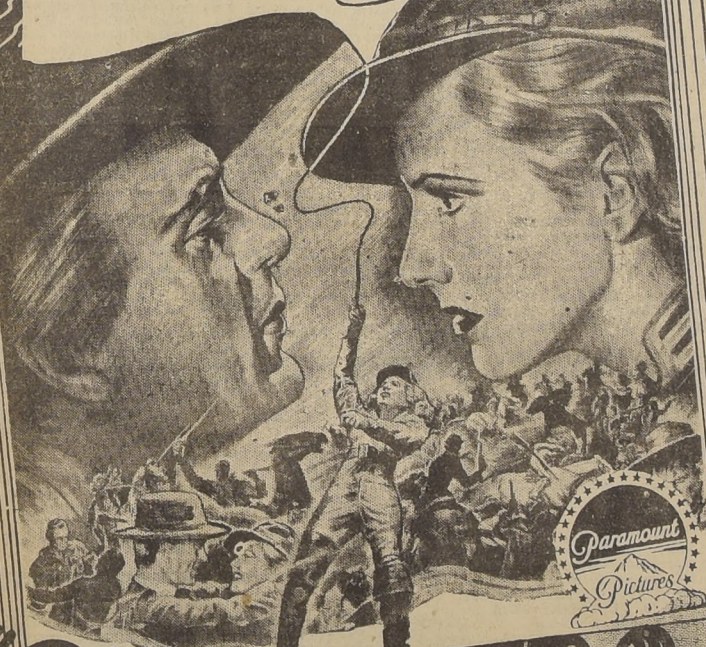

EL PLANERO

CREACION FORMIDABLE DE **GARY COOPER** y **JEAN ARTHUR**

Conozca Ud. la época novelesca, brava y apasionante de la historia norteamericana, cuando el amor y la muerte marchaban alegremente unidos.

La emoción y el interés de esta obra sobrepasan a cuanto Ud. pueda imaginar.

MIERCOLES TEATRO **SANTIAGO**

T. CARRERA **GIA. VALICELLI**
HOY, 6.30 y 10. PLATEA NUMERADA, \$ 4.80
DOBLE PROGRAMA Risa a Chorros

Estreno del sainete que tuvo mayor éxito en B. Aires:

Los Caballeros del Attilio

Y dos nuevas representaciones del éxito cómico:

Todo loco tiene suerte

DOS HORAS DE RISA CONTINUA CON VALICELLI Y SU COMPANIA.

Hoy Matinée A LAS 2.30, Cine y Cia. Platea Niños, 1.60 Alta, niños, 1.20 Para menores.

El cine presentará el drama **La patrulla perdida**. La pelea **LOUIS-SHARKEY** y **VALICELLI** pondrá en escena, **El sostén de la Familia**

T. Imperial SAN DIEGO... 1344 TELEF. ... 60961

soberbia matinee para menores: 4 grandes películas 4:

- 1.º COLMILLOS BLANCOS.
- 2.º MARINERO RENTISTA, por Poppey.
- 3.º UN MENSAJE A GARCIA, W. Beery, B. Stanwyck y John Baigg.
- 4.º PROGRAMA COMICO.

Especial y noche (para mayores). Estupendo programa doble: **EL GENERAL MURIO AL AMANECER**, Gary Cooper y Madeline Carroll **CONFLICTO**, con John Wayne.

MARGARITA XIRGU OFRECE HOY TRES OBRAS DE GARCIA LORCA "YERMA", EN MATINEE, "BODAS DE SANGRE" EN LA VERMOUTH Y "MARIANA PINEDA", EN LA NOCHE

Hoy dará sus tres permitidas funciones en Chile la trágica obra de García Lorca "Yerma" que ha hecho una triunfal temporada en el Teatro Municipal. Estas tres funciones serán a un precio popular, llevándose a escena las tres mejores obras del dramaturgo y poeta español Federico García Lorca.

En la matinee se dará por última vez "Yerma" la recién trage-

dia que narra la historia de una mujer que ambicionaba tener un hijo y que la naturaleza no se lo dio. Margarita Xirgu hace una excelente animación al personaje, acompañada de una música atormentada que se llama Yerma. López Lagar Amalia y noche Arriño Contreras Eloisa Viro y Días dan forma al cuadro central de intérpretes.

En la vespertina, popular también irá la triunfal trágica obra de García Lorca "Bodas de sangre", la obra que más ha gustado en la temporada, y en la que Margarita Xirgu está genial animando el personaje de Amalia de la Torre, Isabel Pradas, López Lagar Deseado, Amalia Sánchez Arriño Eloisa Viro, Contreras Antonia Calderón, Jordá, etc.

En la noche se dará el drama histórico de García Lorca "Mariana Pineda" obra que más ha gustado en la temporada, y en la que Margarita Xirgu seleccionó un conjunto de honor por ser de sus directas, la trama se basa en la historia de la heroína Mariana Pineda que murió abofeteada por Virrey y Días de su pueblo luchando contra la tiranía.

La Compañía de Margarita Xirgu dará mañana domingo, sus dos últimas funciones en Chile, actuando en la matinee y vespertina solemnemente. En la función vespertina, la de despedida se dará la trágica obra de García Lorca "Yerma" que ha hecho una triunfal temporada en el Teatro Municipal. Estas tres funciones serán a un precio popular, llevándose a escena las tres mejores obras del dramaturgo y poeta español Federico García Lorca.



PRESENTA 4 FUNCIONES En la mañana, a las 11, programa especial para niños la inolvidable creación del genio Carlitos Chaplin, en TIEMPOS MODERNOS Platea \$ 1.60 Matinée (sólo para mayores a las 2.15, un programa maravilloso: LOS 100 DIAS DE NAPOLEON y Pepe Arias, en EL POBRE PEREZ Especial a las 8.05 y nocturna 9.45, programa doble monumental (mayores): 1.º LA ESPERA DE NAPOLEON por Richard Borthelme 2.º EL MEDICO DE LA LEGION la estupenda película francesa.

LAS MATINEES GRATUITAS ALIVIO

Debido a que hoy es día festivo, las matinees gratuitas auspiciadas por Alivio y el diario "LA NACION" que debían verificarse en los teatros de Teatros Balmeada y Politeama, han sido postergadas, para el sábado próximo. Desde luego se están preparando los interesantes programas que han tenido tanto y tan creciente éxito

El miércoles se llevará a cabo las matinees Alivio en los teatros de O'Higgins y Avenida Matía amplias salas que atienden por muchos sectores de la capital y cuyo público espera ansiosamente estas funciones gratuitas que han tenido tanto y tan creciente éxito

Para tener derecho a entrar a estas funciones se debe presentar a las 9 horas de la mañana un boleto de Alivio de los días por un precio comprobable de avance inserto en el diario "LA NACION" de acuerdo con la forma indicada en los anuncios respectivos

TEATRO Metro HOY



Greta GARBO y Robert TAYLOR

La Dama de las Camelias

MAYORES RECOM. PARA STAS. METRO-Goldwyn-MAYER.

LOCALIDADES AGOTADAS PARA HOY SABADO, y MAÑANA DOMINGO en VERMOUTH; EN VENTA LAS DE LA NOCHE Y LAS DEL LUNES ADELANTE.

LAS LOCALIDADES PARA LAS MATINEES DE HOY y MAÑANA SON NUMERADAS y ESTAN EN VENTA EN NUESTRAS BOLETERIAS. MATINEE, 3 P.M.; PRECIO UNICO \$ 4. - VERMOUTH, 6.30; NOCHE, 10 P.M. PLATEA, \$ 6; BALCON, \$ 3.

HOY: A LAS 11 DE LA MAÑANA, FORMIDABLE MATINEE INFANTIL.

- Con el siguiente programa:
- 1.º TRAS LAS LETRAS DE MOLDE.
 - 2.º BUZOS Y ABUSOS, cómica.
 - 3.º DESTREZA, curiosidad.
 - 4.º MICKEY SE MUDA, dibujo. Intermedio.
 - 5.º CATAPLUM, dibujo.
 - 6.º QUIEN MADRUGA, DIOS LE AYUDA.
 - 7.º OH, ALADINO, cómica.
 - EL CIRCO DE MICKEY, dibujo.

PRECIO UNICO: \$ 2.60.

(Para mayores y menores).

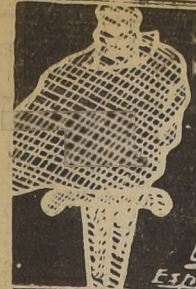

A LAS JUVENTUDES ILUSIONADAS QUE DEJAN SU PAIS, CREYENDO ENCONTRAR FUERA LA RIQUEZA Y LA FELICIDAD

Ibarra y Cia. PRESENTA

NUEVO TRIUNFO DEL CINE EN CASTELLANO CON

RAMON PEREDA ADRIANA LAMAR

NO MATARAS!

MIÉRCOLES 5 - SEGUNDO ESTRENO EXCLUSIVO

Teatriseo

propiedad Santiago SERRA

TRES FUNCIONES OFRECE HOY VALICELLI EN EL CARRERA

Un magnífico programa tiene que hoy día... **Patruja perdida** y **Match Loula** y **Sharkey** la graciosa creación de Valicelli... **Los tres** de los últimos éxitos del género... **Los tres** de los últimos éxitos del género... **Los tres** de los últimos éxitos del género...

BOLIVAR

San Francisco 178 — Teléfono 60985
HOY: TRES MONUMENTALES FUNCIONES

3 DIABLILLOS
Creación espectacular de la nueva y bellísima estrella DRANNA DUKBIN

LOS CIEN DIAS DE NAPOLEON
Por WERNER KRAUSS

LA FUGA DE TARZAN
Por JONNY WEISSMULLER

PERSEGUIDOS
Por CHESTER MORRIS

EL BOTICARIO ENCANTADO
Y Recó de Programa Cómic



DESDE HOLLYWOOD VIENE AHORA LA IRRESISTIBLE Y GENIAL ESTRELLA FRANCESA

Simone Simon

acompañada de HERBERT MARSHALL EN

DORMITORIO PARA SEÑORITAS

PARA

¿Qué piensa usted del amor de una colegiala? ¿Será duradero? ¿Es por precocidad o por inexperiencia que una chiquilla de 19 años se enamora perdidamente de un hombre de 37?

"DORMITORIO PARA SEÑORITAS" nos presenta más encantadora que nunca a la incomparable, traviesa y simpática SIMONE SIMON, la juvenil artista europea que Hollywood no ha resistido al deseo de contratar. Entre diabluras inocentes se desenvuelve un tema de alta preocupación y de apasionante novedad, en esta bella comedia social. Tome Ud. nota que, para satisfacer sus deseos, se anticipará en un día este estreno.

REAL PASADO MAÑANA LUNES

MATINEE VERMOUTH NOCHE

CIA CINEMATOGRAFICA ITALO CHILENA
HOY LOS MEJORES ESPECTACULOS
CENTRAL ORIENTE

MATINEE A LAS 3 P. M. LA ENEMIGA ENCANTADORA por Merle Oberon y Brian Aherne

EL VAQUERO Y EL HUERFANO
drama de aventuras. Dibujos y cómicas por Slim Sumnerville

EL NITCHEVO
interpretado por la bellísima MARCELE CHANTAL con HARRY BAUR

AVENIDA ALAMEDA TELEF. 85254
BOHIGGINS 2986

GRAN MATINEE A LAS 2:15 P. M. "CARNE DE HIPODROM" por William Boyd

"AMALIA"
Por HERMINIA FRANCO y ERNESTO REQUEN y la simpática comedia argentina "EL PORRE PEREZ" por PEPE ARIAS

PORTUGAL TELEF. 68782
GRAN MATINEE A LAS 2:15 P. M. "EL CRIMEN EN LA ESCUELA" por Edward Arnold

"AVE MARIA"
por el famoso tenor de fama mundial BENIAMINO GIGLI

EL TERCER TRIUNFO DEL TEATRO DE MODA
MATINEE 3 P.M. TARDE 6:30 P.M. NOCHE 10 P.M.

R. K. O. RADIO PICT. presenta EL MAS TIerno Y EMOCIONANTE DRAMA LLEVADO A LA PANTALLA

ARLO RIOS SOBRE RIO
CON EL NIÑO ACTOR Y CANTANTE BOBBY BREEN

OSTRAS frescas vende constantemente
Le Petit Savoyard Mercedes esquina S. Antonio

FESTIVAL CRIOLLO
Para el viernes próximo en tarde y noche se viene actuando en el Teatro Esmeralda un espectáculo de teatro tipo criollo chileno...

TEATRO MUNICIPAL

COMPANIA ESPAÑOLA DE DRAMAS Y COMEDIAS MARGARITA BERG
PENULTIMO DIA
HOY - Tres Funciones - HOY
PRECIOS POPULARES
A LAS 3 P. M. MATINEE. Por última vez, la obra de FEDERICO GARCIA LORCA: YERMA

BODAS DE SANGRE
MARIANA PINEDA
MARTES 4, a las 6:30 P. M. Tercer Recital del eminente pianista alemán, WILHELM KEMPF

Club de Señoras

HOY, 2:30 en punto, colosal programa (mayores y menores): 1.º LA FUGA DE TARZAN, Johnny Weissmuller y Maurin O'Sullivan

LOS ENREDOS DE UNA DAMA
LOS DOS PILLETES
TARDE: Platas numeradas: \$ 1.40. Balcon numeradas: \$ 3.44. NOCHE: Platas: \$ 3.40. Balcon: \$ 2.40. Entradas numeradas en venta desde las 10 A. M.

CIRCUITO AURELIO VALENZUELA B

LOS MEJORES ESPECTACULOS HOY TEATRALES Y CINEMATOGRAFICOS

BAQUEDANO Plaza Italia, Tel. 60500. Matinee 3 P. M. Especial: \$ 3.30 y Noche \$ 4.45. May: no rec. para Siles. Tres triunfales exhibiciones de la superproducción pasional VIRGENES A MEDIDAS Complementos: Nocturno Metrolone, recién llegado Ruisenor Imperial, dibujo y sinopsis de SEX APPEAL, estreno del martes. Localidades en venta agotándose para el martes SEX APPEAL, el film del año.

SETIEMBRE O'Higgins y Lira, Tel. 86404. Matinee doble. Men. Jackie Cooper en SU PRIMERA ESCAPADA y Robert Montgomery en SOMBRAS DEL PASADO Especial 6 y noche \$ 3.30. May: Beniamino Gigli en AVE MARIA y Simone Berriau en EL MEDICO DE LA LEGION

BRASIL Av. Brasil y Huelmo, Tel. 80306. Matinee doble. Men: Billy Boyd en UN TIPO CON SUERTE. CO-NOCE A TU HIJO y cómicas. Especial y noche dobles. May: Beniamino Gigli en AVE MARIA con Kate de Nagy. Además, valores IMPERIALES, por Elna Huard. Platas \$ 3.40 y balcon, \$ 1.60.

O'HIGGINS San Pablo y Gunning, Tel. 88929. Matinee. Men: Johnny Weissmuller en LA FUGA DE TARZAN y Wayne en AROS SIN LEY, y cómicas. Especial y noche triple. Mat: Jean Harlow en LOS ENREDOS DE UNA DAMA y Deanna Durbin en LOS DIABLILLOS, y 2.ª señal de IMPERIO FANTASMA. Platas \$ 3.40; Balcon \$ 2.40 y galería, \$ 1.60.

ITALIA Av. Bilbao e Italia, Tel. 41883. Matinee Men: Leo Garrillo en CUANDO SE GANA UN MILLON. Luchel y Hardy en LOS FUSILEROS SIN BALAS y cómicas. Especial y noche. Mat: Deanna Durbin en LOS DIABLILLOS; 1.ª señal de JINETE ALADO.

BALMACEDA Artesanos 841, Tel. 88768. Matinee triple. Men: Warner Oland en CHAN EN LAS CARRERAS; Jane Withers en LA TRILANWHITSA y cómicas. Especial y noche mister: Cine BATACLANICA CONDOR estrena la revista NOCHES DE BUENOS AIRES. Además, cine. Mat: Johnny Weissmuller en LA FUGA DE TARZAN.

NACIONAL Independencia 801, Tel. 63568. Matinee Men: Fred McMurray en MILICIAS DE PAZ; TRAGEDIAS DE LA VIDA, y cómicas de Popeye. Especial y noche mixta triple. Debut: únicas funciones de RICHARDINE y cine. May: Simone Berriau en EL MEDICO DE LA LEGION y 1.ª señal de FLECHA SAGRADA.

SEX APPEAL con DANIELLE DARRIEU y HENRY GARAT
MARTES ESTRENO T. BAQUEDANO

TARZAN

HOY en MATINEE del "POLITEAMA" y "O'HIGGINS", y en Vermouth y Noche del "BALMACEDA"

POLITEAMA O'HIGGINS

Portal Edwards - Tel. 80064
HOY MATINEE 2 14, May, y Men. - Estreno primera función serial Republic con BOB LIVINGSTON, en

LOS VIGILANTES DE LA LEY

Además LA FUGA DE TARZAN y JAN KIPPURA en Rlica Paramount ESTA NOCHE ES NUESTRA Precios acostumbrados

EL IMPERIO FANTASMA

Además LA FUGA DE TARZAN, y John Whav' en AROS SIN LEY. Precios populares.

REVISTA DEL BALMACEDA

Cine Western Electric y GRAN COMPANIA REVISTERIL BATACLAN
HOY MATINEE May, y Men. CHAN EN LAS CARRERAS además guagüita JANE WITHERS en LA IRLANDESA y en escena EL BRUJO BLANCO MAIROFF que emocionó y hace reír y COMICA TRIPITAS.

NOCHES DE BUENOS AIRES

cantada por CARMEN DE THALIA y debut de LOS ARRIEROS, guitarras y voz de Chile \$ 3.46 platea - \$ 1.80 balcon y 0.80 Gal.

AVISOS CLASIFICADOS

39) PRODUCTOS MEDICINALES Y DROGAS

LA DEBILIDAD SEXUAL YA NO ES UN PROBLEMA DE EDADES. Un hispanolam a base de las últimas experiencias científicas. Pídale folletos. 2-M.

ROTIKA "LA NACION": SIMON BOLIVAR 298. Despacho exacto de recetas y drogas. Plazuela M. Rodríguez, teléfono 8675. 10 Mayo.

SIFILIS, GONORREA, TRATAMIENTO, diatermia. Consultas gratuitas. Pulmón, Rayos X 1 a 9. Santo Domingo 1953. 7 mayo

SARNA, EXCEMA, ESPINILLAS, úlceras, heridas infectadas, sanan rápidamente con "Unguento Max". 0.60 y \$ 2. Base: nailon beta. 1.º junio

GONORREAS, HLENORRAGIAS crónicas (antiguas), rebeldes se combaten rápidamente sin peligros ni molestias, con los legítimos SELLOS WUNDER disinfectante, microbicida, virus urinarías. Base: Balsámicos. Cuidese imitaciones baratas. 31 mayo

ENFERMEDADES SECRETAS de la mujer! Leucorrea (flor blanca), catarro vaginal, infecciones uterinas, se combaten ventajosamente lavados "MICROGENTIL KELLER". Uñi inflamaciones, ardores, escosores órganos genitales. Uso fácil, discreto. No mancha. Base Trioximetileno. Pídanse farmacias. 31 mayo

IMPOTENCIA SEXUAL! Debilidad nerviosa, agotamiento prematuro. Pérdida memoria, tóme "NEUROCEBROL". Reconstituyente vigorizador. Aumenta la fuerza sexual, la energía nerviosa y cerebral. Contiene magnesio, fósforo. Pídanse farmacias surtidas. 31 mayo

DEPURE SU SANGRE! Evite granos, manchas, ronchas del cuerpo. PURIFICOL KELLER (no contiene Mercurio), indica enfermedades crónicas, heridas rebeldes, afecciones reumáticas, etc. Base: Docetos vegetales. Pídanse farmacias surtidas. 31 mayo

GONOCISTOL PARA GONORREAS antiguas o crónicas. No haga ensayos. Tómese desde hoy mismo. En todas las farmacias del país. 31 Mayo

40) PRESTAMOS, ACCIONES, BONOS Y SOCIOS

NECESITO SOCIO PARA ENCOMENDACION con 5.000. Bélgica 1645 1.º Mayo

NECESITO URGENTE. pago \$ 200 mensuales intereses 10 por ciento, fírmelo letras. Informe por cartas a I. D. I. correo 7. 1.º mayo

CAPITALISTA, EXPLOTAR MINERIAS no metálicas, necesito. Casilla 883. 3 mayo

1.000 A 20.000 PESOS, FACILITO, rápidamente a comerciantes, industriales, con fianza: también por automóviles, pianos, valores, documentos hipotecarios. Compañía 1264, oficina 8. 6-may.

MOTIVO SALUD. VENDO O ASOCIO importante. Oferta de presentaciones. Casilla 4102. 3 Mayo

4.500, PRIMERA HIPOTECA, necesito. Casilla 4102. 3 Mayo

DINERO DISPONIBLE EN PRIMERA y segunda Hipotecas. Diferentes partidas. Oficina "ENS" Huérfanos 1235. 7 Mayo

"RASPOSO CREDITOS VENCIDOS" primeras hipotecas (sitios), "JIT" valor. Casilla 13-D. Hidalgo. 1.º mayo

SEÑORA NECESITA SOCIA \$ 1.000, industria casera espléndida utilidad Ines, casilla 13-D. 1.º mayo

A PERSONA CON 5.000, 10.000, 15.000 o 20.000 pesos proporcione buena colocación oportunidad formarse situación. Escriba casilla 13217. 3 mayo

70.000 NECESITO HIPOTECA, propiedad Tasación 500.000 pesos. Casilla 2313. 3 mayo

44) RADIOS, PIANOS, FONOGRAFOS Y OTROS

RADIOS PILOT MODELOS 1937, facilidades pago. Pídale demostración y compare con otros receptores. Pasaje Matte 51, entre tropico. Oficina 7. 1.º Mayo

RADIO AMERICA, ACCESORIOS y materiales para radio, surtido completo para armaduros. Despachamos contra reembolso pedidos no menos de cien pesos. Radio America, San Diego 624. 1.º mayo

CASA ALEMANA, GUSTAVO RAU, regios pianos, las mejores ocasiones. (Recibe composituras). Echaurren 51. 7-may

200, REGALO VICTORIA Victor, sobremesa. Pedro Oña 103 (Vicuña Mackenna-Iturrizaval). 5-may.

CONDENSADORES WEGO, son los mejores. Solicite lista precios. Costoya y Gachelin. Carmen 175 Casilla 2775. 22-may.

"SALA BACH" — PIANOS GARANTIDOS, acreditadas marcas 14 cola, verticales; grandes rebajas ocasiones. Mes Composituras. Cafedral 1739. Teléfono 87391. 23 Mayo

REPARACIONES DURABLES económicas, garantidas, ejecuta acreditado taller Radio Valparaíso, Morandé 757. Teléfono 82553. 2 mayo

MATERIALES PARA RADIO precios más bajos, mayúsculo surtido. Central Electric. Calle Nueva York 63. 9 mayo

VICTROLA VICTOR, PORTATIL con 41 discos, vendo, \$ 280. San Diego 1906. 1.º Mayo

PIANO REGIO, ARRIENDESE, vendese, facilidad. Cafedral 2226. 2 Mayo

GRATIS EN SU PRESENCIA, arreglos para Radio pagándose solamente reputación con los mejores (no por prácticas) Radios Emerson 1937, con grandes facilidades. Alfonso Solinas, San Pablo 1226, Teléfono 89023. 13 Mayo

47) CITACIONES Y NOTIFICACIONES

HABENDO COMPRADO EL negocio de cerrajería de doña Celia Villarreal Aspe viuda de Bustos, Andres Bello 672, no respondo por ninguna cuenta pasado 3 días.—Fco. Barriga. 1.º Mayo

48) TALLERES Y COMPOSTURAS

MAESTRO MARCOS, ESPECIALISTA en calzado ortopédico. Esmeralda 834. 1.º Mayo

MAESTRO MARCOS, ESPECIALISTA en calzado ortopédico. Esmeralda 834. 17 mayo

50) ARTICULOS SANITARIOS

¡¡¡BAÑOS!! GRANDIOSA REALIZACION Chacabuco 5. 1.º-M

¡¡¡LAVAPLATOS!! EXTRAORDINARIA realizacion. Chacabuco 5. 1.º-M

¡¡¡PARA SANITARIOS!! CHACABUCO 5. ¡¡¡Indisustituiblemente!! 1.º-M

LIQUIDO LAVATORIOS PATENTE 130 pesos. Claros 171. 17-M

SALDOS, EXCUSADOS 76 pesos. Claros 171. 17-M

REALIZANSE AMPOLLETAS 2.80. Claros 171. 17-M

GLORIOSA SUPER PRODUCCION "METRO Goldwyn MAYER" LUNA NUEVA (Para mayores)

ANOCHÉ SE PRESENTO EN EL COMEDIA LA CIA. BARRENECHEA DIO A CONOCER LA OBRA DE RATTI, "JUDAS"

El éxito más soberbio La más famosa crítica a las costumbres del día La leída novela de PREVOST

HOY BAQUEDANO MATINEE 3 P.M. ESPECIAL 6.30 NOCHE 9.45

Los espectáculos del Teatro Victoria en sus funciones de hoy El emocionante film que interpreta el niño cantante BOBBY BREEN, titulado "ARCO IRIS SOBRE EL RIO", va en las tres funciones y la Empresa obsequiará a cada niño asistente a la matinee una hermosa fotografía autógrafa de Bobby Breen

IRIS HOY matinee 2.30 P.M. Hoy programa Metro para mayores y menores de 15 años: ROSE MARIE, por Jennette Monbaldy y Nelson Vidor.

AVENIDA 10 de JULIO HOY IMPERIO HOY HOLLYWOOD CHILE

GUIA DEL ESPECTADOR. TEATROS, CINES Y VARIEDADES. BARRACLOUGH, BALMACEDA, CARRERA, COMEDIA, MUNICIPAL, APOLO, ALMAGRO, BOLIVAR, BRASIL, CHILE, COUSIRO, FRANKLIN, HOLLYWOOD, ITALIA, IMPERIO, MIRAFLORES, NACIONAL, O'HIGGINS, ORIENTE, PORTUGAL, PRINCESA, RECOLETA, REPUBLICA, RIALTO, SANTIAGO, SELECCION, SETIEMBRE, SPLENDID, VALENCIA, VICTORIA.

ANTE LA NUEVA SITUACION DE LA MAG. BELGA

PARIS, 30.—(U. P.)—Provincia descentralizada que trasciende la existencia de una honda preocupación, expresa "L'Ere Nouvelle", órgano oficial del partido radical socialista, respecto del nuevo estatuto de Bélgica...

Gran Bretaña "VOLUNTARIOS" ITALIA-NOS HERIDOS EN GL BRALTAR

GIBRALTAR, 30.—(U. P.)—El vapor italiano "Franko Fasilo", que conduce 172 voluntarios italianos heridos, arribó desde Sevilla en vísperas a Génova.

EL "ESPAÑA" ESTIVO EN CHILE EN 1921

Se llamaba entonces "Alfonso XIII", y trajo a su bordo al Príncipe Fernando de Baviera y Borbón. LONDRES, 30.—(U. P.) El acorazado "España", hundido por aviones británicos frente a Santander, en la mañana del 27 de mayo de 1937...

A MENOS DE 24 KILOMETROS...

(DE LA PAG. 13)

Los insurrectos aseguran que el general Franco ha sido informado en forma oficial de estos negociaciones, pero que no está dispuesto a aceptar las condiciones...

CENTRO ISRAELITA DE CULTURA, "MAX NORDAU" COMPANIA 2499. Comunicamos a nuestros socios, que con fecha 14 de Abril, el Supremo Gobierno nos ha otorgado la Personería Jurídica. EL DIRECTORIO.

EL ACORAZADO "ESPAÑA" FUE HUNDIDO AYER POR UN AVION GOBERNISTA EN LA BAHIA DE VIZCAYA

Junto con el destróyer "Velasco" trataba de detener a un vapor británico cuando fué bombardeado

SOLO UNOS POCOS DE SUS 854 TRIPULANTES SE SALVARON

BILBAO, 30 (U. P.)—El acorazado insurgente "España", que constituía el núcleo de las fuerzas navales insurrectas...

El "España", construido en el año 1913, con un desplazamiento de 15.452 toneladas y una tripulación normal de 850 oficiales y marineros...

El "España" había enviado un radiograma al "Kruzeley", ordenándole que cambiara rumbo, pero el barco ignora su posición...

Las baterías de la costa abrieron el fuego sobre el "España" y el "Velasco" y los funcionarios guardas-costas dieron cuenta del hecho al aeropuerto de Albericia...

LONDRES, 30.—(U. P.)—El Ministerio de Relaciones Exteriores anunció en la Cámara de los Comunes que se había informado al Embajador británico en París...

PARIS, 30.—(U. P.)—Pronunciando el Gobierno el consentimiento para ayudar al traslado de tantas miles de mujeres, niños y ancianos...

Los insurrectos aseguran que el general Franco ha sido informado en forma oficial de estas negociaciones, pero que no está dispuesto a aceptar las condiciones...

LONDRES, 30.—(U. P.)—El Gobierno británico anunció que se había informado al Embajador británico en París de la situación de la ciudad de Bilbao...

Los rebeldes continúan en su negativa de haber tenido parte en el bombardeo de Guernica...

Letos flotando sobre las aguas. Entre ellos 3 cinturones salvavidas, una gorra de comandante, documentos en inglés y diarios alemanes e italianos...

Cuando, más tarde, el "Kruzeley" atracó al muelle de Castro Urdiales, sus tripulantes admitieron haber sido detenidos por el "Velasco" y haber presenciado el hundimiento del "España"...

Desde la playa del Sardinero, el público pudo presenciar el combate y el hundimiento del "España", a la simple vista...

El gobernador Ruiz Orzán ha conferido el abrazo de piloto. Los aviones británicos, en un momento cuando una bomba cayó sobre su popa...

PARIS, 30.—(U. P.)—El Ministerio de Relaciones Exteriores anunció que se había informado al Embajador británico en París de la situación de la ciudad de Bilbao...

AMBOS GOBIERNOS ESTAN EMPENADOS EN ELCLARECER LOS HECHOS.

Si comprueban que fueron alemanes los atacantes, pedirán el retiro de los voluntarios extranjeros de España. Los problemas del traslado de los asilados en las Embajadas.— El exodo de Bilbao

Los rebeldes continúan en su negativa de haber tenido parte en el bombardeo de Guernica...

Los rebeldes continúan en su negativa de haber tenido parte en el bombardeo de Guernica...

Los rebeldes continúan en su negativa de haber tenido parte en el bombardeo de Guernica...

Los rebeldes continúan en su negativa de haber tenido parte en el bombardeo de Guernica...

Los rebeldes continúan en su negativa de haber tenido parte en el bombardeo de Guernica...

Los rebeldes continúan en su negativa de haber tenido parte en el bombardeo de Guernica...

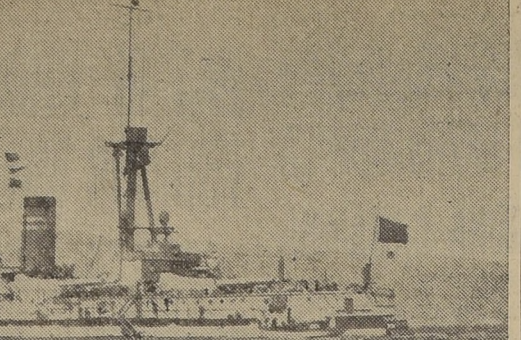

EL ACORAZADO "ESPAÑA" VALENCIA, 30 (U. P.)— Un comunicado del Ministerio de Marina dice lo siguiente: "Una semáfora situada en Castro Urdiales...

DECLARACIONES DE AGUIRRE. BILBAO, 30.—(U. P.) El Presidente Aguirre ha dicho: "El hecho del hundimiento del "España" tiene gran importancia...

BAYONA, 30.—(U. P.)—Noi man Ramsey Leatherly, comandante de la fuerza aérea de la Bahía de Vizcaya...

BAYONA, 30.—(U. P.)—Noi man Ramsey Leatherly, comandante de la fuerza aérea de la Bahía de Vizcaya...

INVESTIGACION FRANCESA PARA DETERMINAR EL ORIGEN DE LA DESTRUCCION DE GUERNICA

Los observadores neutrales que los aviones no tenían preparados campos de aterrizaje de emergencia para la protección de Bilbao...

PARIS, 30.—(U. P.)—El Ministerio de Relaciones Exteriores anunció que se había informado al Embajador británico en París de la situación de la ciudad de Bilbao...

Los rebeldes continúan en su negativa de haber tenido parte en el bombardeo de Guernica...

Los rebeldes continúan en su negativa de haber tenido parte en el bombardeo de Guernica...

Los rebeldes continúan en su negativa de haber tenido parte en el bombardeo de Guernica...

Los rebeldes continúan en su negativa de haber tenido parte en el bombardeo de Guernica...

Los rebeldes continúan en su negativa de haber tenido parte en el bombardeo de Guernica...

HULL SE OPONE A CUOTAS DE INMIGRACION

WASHINGTON, 30.—(U. P.)—El Secretario de Estado Mr. Cordell Hull ha enviado una carta a la Comisión de Inmigración del Senado...

BREVES NOTICIAS DE TODO EL MUNDO

BUENOS AIRES, 30.—(U. P.) El Encargado de Negocios de Bolivia, señor Alfredo Flores, condecoró al Ministro de la Guerra, general Basilio Pettine...

Toda existencia de salitre chileno en la España insurrecta queda a disposición del Gobierno

VIGO, 30.—(U. P.)—El "Faro de Vigo" publica un aviso del jefe administrativo de la Reserva en Vigo que dice: "Se previene a los poseedores de nitritos de Chile, que quedan intervenidas cuantas existencias posean de este abono..."

ALIVIO. CALMA NERVIOS Y DOLORES Y NUNCA PRODUCE ARDORES. Es una característica única del ALIVIO, que reconocen MILLONES de personas QUE LO TOMAN. Por eso, el ALIVIO, puede tomarse "disuelto" o "entero". Y puede tomarse a cualquiera hora, antes o después o en la misma comida. La dosis de ALIVIO, puede repetirse en seguida si cree necesario. En los preliminares de un resfriado debe tomar ALIVIO inmediatamente. CONTRA: Dolores de Cabeza, Oídos y Muelas; Grippe, Neuralgias, Resfriados, Fiebre, Influenzas, Jaquecas. Cada tableta contiene: Acedaminofenol, 0.15 Gr.; Metilsecoformina, 0.025 Gr.; Eter Salicilático, 0.40 Gr.

ERÚ

o ANIVERSARIO DE LA RESIDENCIA DE BENAVIDES Y DE LA MUERTE DE SANCHEZ CERRO... LIMA 30.—(U. P.)—Los días...

EL ATENTADO DE SALTA

SALTA 30 (U. P.).—Por su autoría... atentado contra el Gobernador...

D. MIGUEL CRUCHAGA T. REGRESO A CHILE

NUOVA YORK, 30.—(U. P.)—Don Miguel Cruchaga...

Alemania

BERLIN, 30.—(U. P.)—En estas autoridades...

Islas Filipinas

MANILA, 30.—(U. P.)—Las mujeres filipinas...

Brasil

RIO DE JANEIRO, 30.—(U. P.)—El campeón brasileño de natación...

MUEBLES MODERNOS... AMBIENTES MODERNOS... SALIR DE LO VULGAR... La originalidad tiene una manera muy sutil de expresarse...

argentina

EL MINISTRO DE GUERRA CONDECORADO POR EL COB DE BOLIVIA... BUENOS AIRES, 30.—(U. P.)—El presidente de Bolivia...

EN MEMORIA DE JUSTO JOSE DE UROQUIZA

BUENOS AIRES, 30.—(U. P.)—Mañana se realizarán actos recordatorios...

Aviación

PARIS, 30 (U. P.)—Los 18 pasajeros de la carrera aérea transatlántica...

La situación del trigo en los mercados extranjeros

Interesantes informaciones suministradas por la Subsecretaría de Comercio... Los cuadros anteriores...

Japan

TOKIO, 30.—(U. P.)—Ha aumentado considerablemente en todo el Imperio el número de los...

China

SHANGHAI, 30.—(U. P.)—El primer correo aéreo directo...

Table with columns for country (EE. Unidos, Canadá, Argentina, Australia, etc.), quantity, and price/availability. Includes sub-sections for 'SITUACION DE LA BOLSA DE LONDRES' and 'AGRADECIMIENTOS AL EXCMO. SEÑOR ALESSANDRI'.

MOTORES DIESEL "LISTER" A PETROLEO CRUDO... MOLINOS PARA GRANOS...

MORRISON & CIA ANUMADA 67- TELÉF. 63263 SANLUCO SEMILLON de LOS CANALES... Se reservan pedidos para la próxima siembra...

MEDICOS NORTEAMERICANOS FUERON FESTEJADOS ANOCHE POR EL ALCALDE DE VIÑA... Ayer visitaron el Hospital "San Agustín"...

COMITE EJECUTIVO DEL IV CENTENARIO DIO CUENTA DE LA LABOR REALIZADA AYER... Se acordó construir el Preventorio Obrero...

MOVIMIENTO MARITIMO... Llegadas: Lontú, para Arica e Intermedias...

AGRADECIMIENTOS A S. S. Al término de esta reunión, nos acercamos al Alcalde...

PROGRAMA DEL TERCER CONCIERTO KEMPF... Su tercera audición se efectuó el martes...

CONCIERTO SINFONICO Y DE BANDAS... Un acontecimiento artístico de importancia...

SOC. ANÓN. COM. BRAUN & BLANCHARD. PRÓXIMAS SALIDAS PARA MAGALLANES DEL VAPOR "Tarapacá"...

WEST COAST LINE... SERVICIO QUINCENAL ida y vuelta, de vapores rápidos...

AGRADECIMIENTOS AL EXCMO. SEÑOR ALESSANDRI... En su reunión de ayer el Comité...

AGRADECIMIENTOS AL EXCMO. SEÑOR ALESSANDRI... En su reunión de ayer el Comité...

AGRADECIMIENTOS AL EXCMO. SEÑOR ALESSANDRI... En su reunión de ayer el Comité...

AGRADECIMIENTOS AL EXCMO. SEÑOR ALESSANDRI... En su reunión de ayer el Comité...

AGRADECIMIENTOS AL EXCMO. SEÑOR ALESSANDRI... En su reunión de ayer el Comité...

WEST COAST LINE... SERVICIO QUINCENAL ida y vuelta, de vapores rápidos...

AGRADECIMIENTOS AL EXCMO. SEÑOR ALESSANDRI... En su reunión de ayer el Comité...

AGRADECIMIENTOS AL EXCMO. SEÑOR ALESSANDRI... En su reunión de ayer el Comité...

AGRADECIMIENTOS AL EXCMO. SEÑOR ALESSANDRI... En su reunión de ayer el Comité...

AGRADECIMIENTOS AL EXCMO. SEÑOR ALESSANDRI... En su reunión de ayer el Comité...

AGRADECIMIENTOS AL EXCMO. SEÑOR ALESSANDRI... En su reunión de ayer el Comité...

ATACAMA
AUTORIDADES Y VECINOS DE
COPIAPO ACUERDAN REPARAR
LA CANCHA DE ATERRIZAJE

Se invertirá la suma de 5 mil pesos erogados por el comercio y particulares

COPIAPO. — Ayer se reunió en la Intendencia, convocados por el Intendente, autoridades y vecinos, para acordar la reparación de la cancha de aterrizaje de Copiapó.

Ha surgido conflicto entre el Municipio y Empresa de A. Potable

COPIAPO. — Por cuestiones de servicio ha surgido un conflicto entre el Municipio y la Empresa de Agua Potable de esta ciudad.

Cinco mil toneladas de minerales carga un vapor en Caldera

CALDERA. — Actualmente se halla relacionado en la bahía de vapor noruego "Horda", que carga con toda actividad cinco mil toneladas de minerales con destino a Europa.

Bianco voló a una isla solitaria para llevar mensaje de un enfermo

MAGALLANES. — El aviador Franco Bianco, en un vuelo solitario, ha llevado un mensaje personal al padre de un joven que se halla gravemente enfermo en este puerto.

MALLECO Se trasladaría a Angol la Escuela Taller que funciona en Traiguén

ANGOL. — El Intendente de la Provincia, señor Martínez Andreo, ha manifestado a la prensa que se ha hecho el traslado de la escuela-taller de Traiguén a esta ciudad.

ANTOFAGASTA San Pedro de Atacama tendrá luz eléctrica dentro de poco tiempo

SAN PEDRO DE ATACAMA. — Debido a las gestiones realizadas por el Sr. Carlos Souper, Intendente de Antofagasta, se ha conseguido que San Pedro de Atacama tenga luz eléctrica dentro de poco tiempo.

O'HIGGINS Servicios coordinados de Sanidad inician una campaña contra la rabia

RANCAGUA. — Habiéndose producido tres casos comprobados de hidrofobia en distintos puntos de la provincia, cuyo contagio lo transmitieron perros, el Jefe Provincial de Sanidad, doctor señor Chorrillo, ha dirigido una circular a las Municipalidades de esta provincia.

CONCEPCION MEDICOS DE TODO EL PAIS ASISTEN A LA "SEMANA DEL CANCER" INAUGURADA AYER

CONCEPCION. — Hoy fué inaugurada, con una velada solemne que se efectuó en la noche, la "Semana del Cáncer" en Concepción.

El Intendente se embarcó en viaje a la capital a bordo del vapor "Chile"

ANTOFAGASTA. — A bordo del vapor "Chile" se embarcó el Intendente don Carlos Souper, quien trató de las necesidades del Gobierno sobre la solución de importantes necesidades de la provincia.

Manifestación se ofrece esta noche en Rancagua a un jefe de la Braden

RANCAGUA. — En el Club Social se ofrecerá esta noche una manifestación en honor al jefe de la Braden, don Carlos Souper.

COLELMU ESTARA SIN LUZ HASTA QUE SE INSTALE LA NUEVA PLANTA ELECTRICA

COLELMU. — Con la disolución de la sociedad que tenía a su cargo la empresa de luz eléctrica, el pueblo nuevamente quedará oscuro por un plazo de seis meses, mientras se construye la nueva planta eléctrica.

COQUIMBO Municipalidad de Ovalle proyecta construir diez casitas para obreros

COQUIMBO. — El Alcalde, don Diego Peralta, ha dirigido al Director del Departamento de la Habitación, en la capital, una nota en que solicita un préstamo por \$ 80.000 para efectuar la construcción de diez casitas para obreros municipales.

COLCHAGUA Notable falta de casas y alza de arriendo se observa en San Fernando

SAN FERNANDO. — La escasez y alto valor de los arriendos de las casas, habiendo pocas para arrendar, constituye en esta ciudad un serio problema.

Se harán algunas obras de embellecimiento en el Hospital Regional

TALCA. — Hallándose próxima la fecha en que será inaugurado el Hospital Regional, se harán algunas obras de embellecimiento en el edificio.

Una brigada escolar de Apicultura tendrá sede en comuna de M. Patria

MONTE PATRIA. — Las escuelas de las comunas de Monte Patria, Palqui y Paloma, de Rancagua, tendrán una Brigada Escolar de Apicultura, cuyo jefe será el Director de la escuela de este pueblo.

Alumnas del Liceo de Niñas de Rancagua, de visita en San Fernando

SAN FERNANDO. — A las 10 de la mañana de ayer llegó a esta ciudad una delegación de alumnas y profesoras del Liceo de Niñas de Rancagua.

Se estudia instalación de una base pesquera en el puerto de S. Vicente

TALCAHUANO. — El Director de Pesca y Caza, don Luis Anibal Lagos, estudió en su reciente visita a esta localidad la forma de organizar una base pesquera en San Vicente.

Delegación provincial de los empleados nombró la Convención de La Serena

LA SERENA. — La Convención ordinaria que los empleados particulares celebraron en esta ciudad, acordó, por unanimidad, elegir al señor Francisco Hinojosa R. en el cargo de delegado provincial por Coquimbo ante la Junta Ejecutiva, hasta 1938.

El Ministro del Trabajo autorizó al comercio de Cauquenes para abrir hoy

CAUQUENES. — Profundo melancolía ha causado en los diversos círculos de empleados de esta ciudad, la disposición del Ministro del Trabajo que autorizó al comercio para abrir sus puertas en el día de mañana.

Se investigan causas de la explosión en el aserradero de Coelemu

COELEMU. — A pesar de las investigaciones hechas al respecto, aún no se pueden precisar las causas de la explosión en el aserradero de la señora Libertina Moraga y de Zúñiga, que causó cuatro muertos y dejó varios heridos.

ACONCAGUA El nuevo Gobernador de Los Andes recibió ayer al Cuerpo Consular

LOS ANDES. — El Cuerpo Consular de esta ciudad efectuó su visita de cortesía al nuevo Gobernador, don Aníbal Ojeda Sánchez.

Linajes Alevozo crimen se ha cometido en un lugar próximo a San Javier

SAN JAVIER. — En el Saucal cercano a este pueblo ocurrió un alevozo crimen entre los vecinos José Nicolás Leal y Juan Miranda provocado por un pugilato.

Temblor se sintió en la madrugada de ayer en el Pto de Tocopilla

TOCOPILLA. — A las 5 de la madrugada de hoy se sintió un temblor que se caracterizó por un intenso y prolongado ruido subterráneo.

Nómina de los principales números que obtuvieron los demás premios del sorteo de ayer

Table with lottery numbers for Concepción, Magallanes, Malleco, Talca, and Coelemu. Columns include prize amounts and winning numbers.

Servicio aéreo quedará restablecido en Copiapó desde la próxima semana

COPIAPO. — Se ha informado oficialmente que el servicio aéreo quedará restablecido desde la próxima semana.

VALDIVIA A MEDIADOS DE MAYO SE COMENZARA CONSTRUCCION DE MATADERO DE OSORNO

OSORNO. — Una de las más urgentes necesidades locales es la construcción de un moderno matadero.

CURICO La Cámara de Comercio pide la instalación de Restaurantes Populares

CURICO. — La Cámara de Comercio local dirige a las autoridades locales una petición para que se instalen restaurantes populares en esta ciudad.

Comerciante fué víctima de asalto y robo en un camino cerca de R. Bueno

RIO BUENO. — Cerca de esta ciudad, en uno de los caminos que conducen a ella, acabó de ocurrir un asalto y robo.

CAUTIN Itinerario de los FF. CC. perjudicaría los servicios de Villarrica y de Pucón

LONCHÉ. — Los vecinos estiman que el nuevo itinerario de los ferrocarriles perjudicaría los servicios de Villarrica y Pucón.

El Municipio se impuso a la concesión para el alumbrado de dos barrios

VALDIVIA. — En su última sesión el Concejo Municipal se impuso a la concesión para el alumbrado de dos barrios.

Continúa en Villarrica la tenaz batalla de los carabineros a cuádreros

VILLARRICA. — Después de la detención de Abello Gari, los carabineros han continuado su tenaz batalla contra los cuádreros.

El vecindario de Corral desea que no se suprima el S. de Investigaciones

CORRAL. — La noticia de que la Dirección de los Servicios, por un decreto reciente, ha suprimido la Sección de Investigaciones, ha causado gran preocupación.

Municipalidad de Pucón en dos meses de vida ha tenido buenas entradas

PUCÓN. — La Municipalidad de este pueblo, en los dos meses que lleva de funcionamiento, ha tenido buenas entradas.

Peticiones al Ministro hacen los agricultores de Depto. de Llanquihue

PUERTO MONTT. — Frente a la mala cosecha, los agricultores del Departamento de Llanquihue hacen peticiones al Ministro.

El Intendente trata de fundar Asilo para Ancianos en Los Angeles

LOS ANGELES. — A pesar del aumento considerable de su población, esta ciudad aún no cuenta con un establecimiento especial para atender a los ancianos.

MAGALLANES Añejo se ofreció una comida a ex Intendente general don René Ponce

MAGALLANES. — Esta noche se efectuó la comida que la sociedad magallánica ofreció a su ex Intendente general don René Ponce.

CHILOE El Alcalde de Castro se refiere al traslado de la Escuela de Pilotines

CASTRO. — El Alcalde envió ayer al Ministro de Defensa Nacional un telegrama en el que se refiere al traslado de la Escuela de Pilotines.

YUNGAY Junta de Beneficencia Escolar fué organizada en el pueblo de Yungay

YUNGAY. — Aprovechando las primeras lluvias caídas se han intensificado las labores de la Junta de Beneficencia Escolar.

OPINIONES DE LA PRENSA DE PROVINCIAS

LOS SERVICIOS DE TURISMO. — "La Patria", de Concepción, expresa: "Hoy día los Servicios de Turismo han ido acrecentando año a año su labor..."

Costo de la carne de Ovejuño

El Alcalde ha autorizado el costo de la carne de ovejuño en el puerto a diez centavos el kilo.

Ayer en la mañana se arrió en el río Palos el vapor "Collaique"

PUERTO AYSEN. — Según informaciones recibidas en este puerto hoy en la madrugada se arrió en el río Palos el vapor "Collaique".

Se será creado un curso de medicina preventiva para especialistas de Sanidad

El Ministro de Salubridad estudia un proyecto de ley sobre protección a la infancia. — Está listo el Reglamento Orgánico de Sanidad

Ayer se reunió la comisión encargada de estudiar el plan sanitario contra el paludismo...

CURSO DE MEDICINA PREVENTIVA. — Pronto será creado en la Escuela de Medicina un curso de medicina preventiva...

PROTECCIÓN A LA INFANCIA. — En la próxima semana, el Ministro de Salubridad se entrevistará con el Ministerio de Sanidad...

PREMIO RAMON CORBALAN MELGARIEJO. — La Sociedad Médica de Chile nombró a los doctores...

SESION DEL CONSEJO DE LA CAJA DE SEGURO. — En la mañana de ayer se reunió el Consejo de la Caja de Seguro Obligatorio...

Con asistencia de S. E. y Ministros de Estado se inauguró solemnemente ayer Academia de la Fuerza Aérea Nacional

La Academia Aérea que inauguramos debe parte principal de su existencia a la clara visión de estadista de S. E., dijo en el discurso de inauguración el Comodoro don Manuel A. Francke. — Discursos del Director de la Academia y del Ministro señor Bello Codesido. — Una visita al local. — Los asistentes

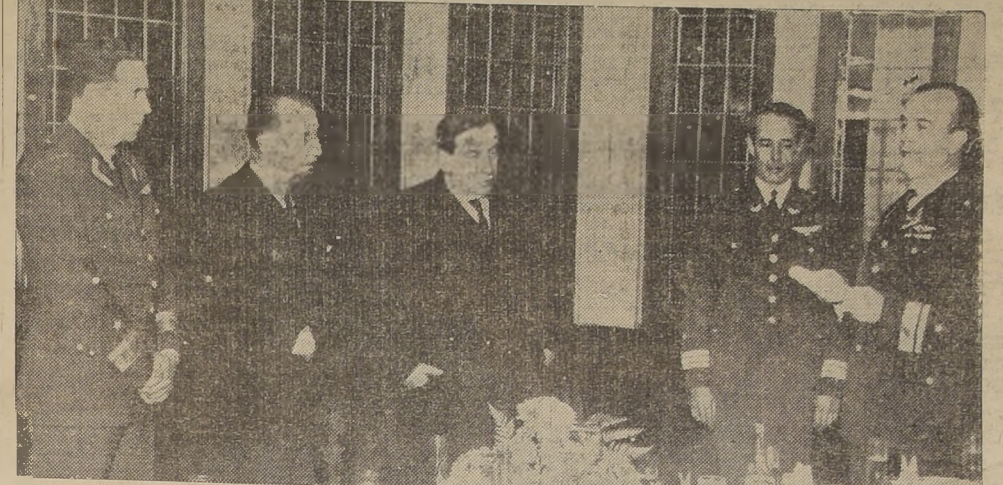

El Comodoro señor Francke lee el discurso de inauguración de la Academia Aérea en presencia de S. E. y del Ministro

El LOCAL DE LA ACADEMIA. — La Academia de la Fuerza Aérea se ha instalado en un cómodo y espacioso local...

LEGA EL EXCMO. SENOR ALESSANDRI. — A las 19 horas en punto, llegó hasta el local de la Academia Aérea el Excmo. señor Alessandro...

DISCURSO DEL COMODORO FRANCKE. — A continuación el Comodoro señor Francke, brindando por S. E. el Presidente de la República...

SE RETIRA S. E. — Momentos después de haber acompañado de los miembros de la Academia...

COMANDANTE DE ESCUADRILLA DON MENA. — Tovarías Arroyo, quien se refirió en un brillante discurso a la significación del acto...

Del Ministerio del Trabajo Comisión especial para estudio de proyecto de reforma Ley de Habitación

El M. del Trabajo expresa que la ley está financiada y que esto constituye desaliento para los que desean hacerse a sus beneficios

El Ministro del Trabajo don Bernardo Leighton anunció ayer al presidente de la Caja de Habitación Popular la aprobación...

En tales circunstancias se hace necesario que a través del período ordinario de sesiones del Congreso Nacional se presente un proyecto de ley que modifique...

CABALLEROS SOMBRERERIA "FUENTEALBA"

ALAMEDA 491 (frente a GARMEN) ha recibido recién una moderna máquina aplanadora de tejidos...

Al Sur se dirigen hoy miembros de la Misión Holandesa

Por el oculto de hoy se dirigen al sur del país los miembros de la Misión Comercial holandesa que nos visita...

LA CONFERENCIA DE AYER. — En la tarde de ayer, el señor H. G. A. Leigmes, Bakhoven...

GARTA DIRIGIDA POR LA FED. DE ESTUDIANTES AL MINISTRO SR. LEIGHTON. — El Secretario General de la Federación de Estudiantes de Chile...

PAQUETE EXTRAVIADO. — El Sr. Sergio Aldunate se dirigió a la policía para informar que un paquete...

total del problema de las subsidiariedades aplicando el criterio unitario de los partidos tradicionales...

Piccolino SEÑORA: Para limpiar su calzado, cartera o cinturón de gamuza, es indispensable el Chic Piccolino y para teñir cueros, también exija Tintura Piccolino

El Ministro de Educación Sr. Guillermo Correa visitó ayer el Liceo Amunátegui. Impuesto de las necesidades del establecimiento, determinó el arriendo de un anexo

UNA MANIFESTACION AL MINISTRO. — Momentos antes de abandonar el Liceo, los profesores del establecimiento...

El LOCAL ES ESTRECHO. — El Liceo Amunátegui es uno de los Liceos del país que posee un muy número de alumnos...

Al Comercio. — Ofrecimos para cobrador, Garantía hipotecaria. Bienes Informes comerciales. Casilla N.º 89.

CASA OTTO BECKER AHUMADA 113 SANTIAGO CASILLA 706. Incluye anuncios para RCA Victor, SINTONICE y C. B. 89 Radio Otto Becker.

BIBLIOGRAFIA ANALES DE LA UNIV. DE CHILE. — Se encuentra en circulación el número correspondiente al segundo...

INDUSTRIA. — Se encuentra en circulación el N.º 3 del año 54, de esta revista mensual que edita la Sociedad de Fomento Fabril.

Fierro Ferrostaal. — DELICIAS 735. Incluye información de contacto y precios para los productos de hierro.

¿Cree Ud. que la Universidad es el más alto exponente de la cultura de un país? Esperamos del señor Ministro que colabore en esta labor de juventud...

Ayer se... Democ... porcentajes deben vender... desde el día de ayer... el desahue...

En honor del Comandante de la Esc. de Carabineros



Asistentes a la comida ofrecida anoche en el Club de la Unión por la oficialidad de la Prefectura Rural en honor del comandante don Adolfo Fleck, con motivo de su nombramiento de comandante de la Escuela de Carabineros

Fueron solo 220 kilos de avena con 1 por ciento de trigo los que se embarcaron por Corral

Así lo deja establecido una declaración oficial de la Subsecretaría de Comercio.—Una explicación de la firma Gianoli, Mustakis y Cia.

Table with columns: Exportador, Destino, Cantidad. Lists various exporters and their destinations like Amberes, Id. Bélgica, Hamburgo, Balboa.

Table listing various goods and their percentages, such as Avena (20%), Arvejas (5%), Afecho y afechillo (5%), etc.

Los contratos de exportación celebrados con anterioridad al 30 de abril de 1937, venderán al Banco Central de Chile los antiguos porcentajes...

COMISION DE CAMBIOS INTERNACIONALES.

D. Miguel Cruchaga conversó con S. E. ayer por teléfono. A las 15 horas llamó desde Nueva York al senador por Tarapacá y Antofagasta...

De Fomento. Hermosos parajes unirá carretera Longitudinal Sur. Se han contratado los últimos tramos del Longitudinal Oriental-Austral. Su importancia...

Bungalow. VENDO BUNGALOW muy cómodo, jardín, cisterna para agua, 500 metros superficie. Precio único: \$ 70.000.

Scouts rendirán un homenaje a memoria Dr. A. Vicencio. Realizarán mañana, a las 16 horas, una romería a su tumba...

El Comisionado Provincial ha estado, para el efecto, a todas las brigadas de scouts, girls guides, joboats, patrullas de rovers y de managers...

DEFUNCION. Ha fallecido mi querida madre, ENRIQUETA ALISTE, viuda de AMIGO.

DEFUNCION. Teniendo el sentimiento de comunión, el fallecimiento de nuestra querida e inolvidable mamercita, NIVIA CORTAJENA DE LOPEZ.

DEFUNCION. Ha fallecido nuestra querida madre, señora CORTAJENA DE LOPEZ.

DEFUNCION. Rogamos a nuestras relaciones se sirvan acompañarnos en sus funerales que se efectuarán hoy sábado, a las 16 horas en el Cementerio General...

POMPAS FUNEBRES. Beneficencia Pública. LA MEJOR FABRICA EN EL RAMO. PRECIOS SIN COMPETENCIA. Solicitar esos servicios es ayudar a la Beneficencia. ABIERTO DIA Y NOCHE. San Antonio 456. Teléfono 89274

Fondos para las reparaciones de Esc. Primarias

Sumas destinadas a las diversas provincias. Otras informaciones educacionales. El Director de Educación Primaria, don Claudio Matte, recibió...

Advertisement for 'MATRICULESE UD. EL 3 DE MAYO EMPIEZAN...' for the 'INSTITUTO COMERCIAL "ALFREDO TORREALBA"' with details on courses and enrollment.

Tres años durarán ahora Consejeros de Caja de EE. PP.

El decreto que reglamenta sus funciones fue dictado ayer por el Gobierno. Con la firma de S. E. el Presidente de la República...

de los interesados hasta el 28 del presente mes. CERTAMEN "JOSE GABRIEL OCHOA". El Consejo Unificador...

El Inspector de Control de Valdivia, habiendo revisado con toda minuciosidad estas diferentes partidas de avena...

El mejoramiento de los trabajadores agrícolas preocupa de preferencia a los propietarios de la viña "La Rosa"

LA SOLUCION DEL PROBLEMA DE LOS SALARIOS RADICA, ESENCIALMENTE, EN EL FOMENTO DE LA PRODUCCION AGRICOLA E INDUSTRIAL. Con tal objeto han dado vida a una Fábrica de Elaboración de Aceites Industriales...

A fines del año último, la Comunidad Ossa Covarrubias, propietaria de la Hacienda y Viña "La Rosa", inauguró diversos servicios de asistencia social para sus trabajadores...

DEFUNCION. Teniendo el sentimiento de comunión, el fallecimiento de nuestra querida e inolvidable mamercita, NIVIA CORTAJENA DE LOPEZ.

DEFUNCION. Teniendo el sentimiento de comunión, el fallecimiento de nuestra querida e inolvidable mamercita, NIVIA CORTAJENA DE LOPEZ.

DEFUNCION. Teniendo el sentimiento de comunión, el fallecimiento de nuestra querida e inolvidable mamercita, NIVIA CORTAJENA DE LOPEZ.

DEFUNCION. Teniendo el sentimiento de comunión, el fallecimiento de nuestra querida e inolvidable mamercita, NIVIA CORTAJENA DE LOPEZ.

El Inspector de Control de Valdivia, habiendo revisado con toda minuciosidad estas diferentes partidas de avena...

El Inspector de Control de Valdivia, habiendo revisado con toda minuciosidad estas diferentes partidas de avena...

El Inspector de Control de Valdivia, habiendo revisado con toda minuciosidad estas diferentes partidas de avena...

El Inspector de Control de Valdivia, habiendo revisado con toda minuciosidad estas diferentes partidas de avena...

El Inspector de Control de Valdivia, habiendo revisado con toda minuciosidad estas diferentes partidas de avena...

El Inspector de Control de Valdivia, habiendo revisado con toda minuciosidad estas diferentes partidas de avena...

El Inspector de Control de Valdivia, habiendo revisado con toda minuciosidad estas diferentes partidas de avena...

DERECHOS E INSTALACIONES DE RADIOS. De acuerdo con lo dispuesto en el Art. 160 de la Ley de Rentas Municipales...

LA VIDA EN LA PAMPA SALITRERA

La Pampa Salitrera, de cuyas entrañas ha estado brotando desde largo tiempo un manantial inagotable de riqueza, encierra muchos aspectos interesantes que merecen ser conocidos por toda clase de personas. Es un panorama alentador el que ofrecen las enormes usinas que lanzan sus chimeneas al espacio, pregonando el intenso séquito de trabajo que predomina en ellas. Es también halagador observar el esfuerzo formidable y continuado que desarrollan los trabajadores del Desierto, en las pesadas labores que dan como resultado la extracción del "oro blanco". Representa, en suma, un ejemplo estimulante el que fluye de todo ese conglomerado de elementos humanos y mecánicos, que a través de muchos años han representado un papel preponderante en la formación de la riqueza pública, y que a la fecha, no obstante la disminución de trabajo que se ha presentado con respecto a la época de verdadero surzamiento de la zona salitrera, continúan aportando sus dinámicas actividades en bien de la colectividad en general. El cumplimiento obligado de lo anterior, y exponente laudable de valiosas iniciativas, representa la labor social que han venido desplegando las grandes

La política seguida por la Compañía Salitrera Anglo-Chilena y The Lautaro Nitrate Company Ltd., ha representado un efectivo y constante factor de bienestar obrero. — Notables progresos obtenidos en la organización y funcionamiento de servicios sociales, destinados a hacer grata la existencia de los trabajadores. — El mejoramiento cultural y físico de éstos ha sido una de las mayores preocupaciones de ambas empresas. — La seguridad en las faenas está garantizada por razonables medios preventivos

COMO SE TRABAJA Y SE VIVE EN LAS OFICINAS "MARIA ELENA" Y "PEDRO DE VALDIVIA"

gunda, la Oficina "Pedro de Valdivia", las dos plantas de mayor capacidad productiva en Chile, que aplican el sistema Guggenheim de extracción y elaboración del salitre. La Compañía Lautaro posee, además, otras importantes Oficinas sistema Shanks, de las cuales tiene actualmente en trabajo "Chacabuco" y "Santa Luisa".

activo y pasivo de su antecesora, la Anglo-Chilean Consolidated Nitrate Corporation. Posee la planta de "María Elena" con capacidad superior a 1.000.000 de toneladas anuales. Esta oficina fué la primera planta que aplicó el procedimiento Guggenheim en grande escala, y demostró sus posibilidades prácticas. La experiencia adquirida sirvió más tarde

relativamente pequeña de transporte motorizado, el ferrocarril tiene a su cargo todo el tráfico entre estas plantas y el puerto. La Compañía cuenta, además, con propiedades en el puerto de Tocopilla, y con un moderno equipo marítimo para el embarque y desembarque de salitre y otros materiales y mercancías.

y fotografías— sobre el sistema. No es, por lo tanto, nuestra intención entrar nuevamente en detalles técnicos ya conocidos sino más bien llamar la atención del lector hacia un aspecto de las faenas de esas Compañías que es poco conocido del gran público, especialmente del centro y sur de Chile, donde muchos creen aún que la vida en la pampa es algo así

país, donde se atiende gratis al personal de empleados y obreros y sus familias, proporcionándoles, también, medicinas en las mismas condiciones. Esta oficina ha iniciado también, en el presente año, la organización de un servicio de Visitadoras Sociales, para lo cual ha contratado una persona técnica y adecuada. Los dentistas hacen extracciones y curaciones a los obreros y miembros de sus familias, sin cargo alguno por este concepto. **ACCIDENTES DEL TRABAJO** Un Concurso de Seguridad, implantado por la Administración, contribuye a resguardar al obrero contra accidentes fortuitos por falta de cuidado, con el incentivo de trofeos y premios en efectivo. La Oficina del Trabajo atien-

requerida en campamentos de la Importancia de María Elena y Pedro de Valdivia. Estadios, canchas de tenis y de basketball, iluminadas de noche, son escenario de interesantes matches, que las Asociaciones deportivas de ambas Oficinas se encargan de fomentar

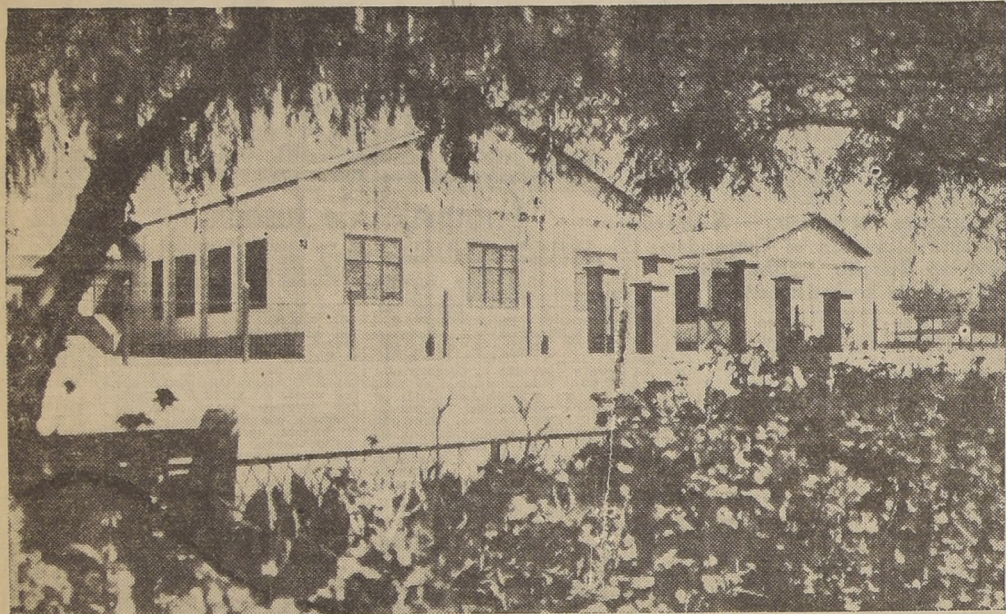

Escuela Pública en una oficina



Aspecto interior de la magnífica pulpería

rio, ya que las dos empresas mencionadas no esperaron, ni necesitaron de leyes especiales para adoptar medidas en bien de sus operarios. Las casas para empleados y obreros de estas modernas usinas, son de concreto armado, y se facilitan gratuitamente por las Compañías a sus obreros. Los edificios cuentan con servicios higiénicos completos, luz eléctrica y baño, que también proporcionan gratis las Compañías. **PISCINAS, BANOS, TEATROS Y ESTADIOS** Piscinas amplias, tanto en los

EL NIVEL CULTURAL Escuelas públicas, con salas bien ventiladas e iluminadas, tienen todas las comodidades necesarias en un plantel de enseñanza. El nivel cultural del empleado y obrero es otra de las preocupaciones de los dirigentes, que han creado al efecto bibliotecas, las que, además, de contar con locales apropiados para la lectura, le proporcionan también a domicilio. "María Elena" cuenta con cinco escuelas, y "Pedro de Valdivia" con doce, divididas en hombres, mujeres, técnicas, noc

de la contratación y cancelación del personal, y todo lo concerniente a reclamos y consultas. En suma, las Compañías mencionadas han hecho cuanto ha sido posible por mantener el estándar de vida, en condiciones que respondan a las necesidades humanas. No se ha escapado ningún detalle que se refiera al bienestar y tranquilidad de las personas que trabajan en las faenas del salitre, y además de asignarles salarios de acuerdo con las exigencias de la vida, se han preocupado de dotarlas de todas las comodidades neces-

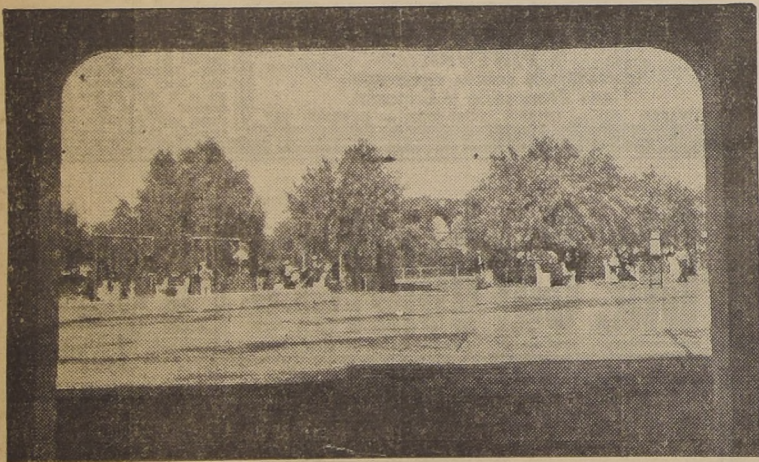

Plaza y Juegos Infantiles

Compañías propietarias de Oficinas salitreras, tras el intento de dignificar la vida de sus trabajadores. Es este aspecto el que abordaremos de preferencia en estas líneas, y para ello tomaremos como base lo que han hecho la Compañía Salitrera Anglo-Chilena y The Lautaro Nitrate Co. Ltd., dos grandes empresas que gozan de un bien merecido prestigio en la zona norte, por las enormes y no interrumpidas actividades que han exteriorizado a través de su existencia.

"MARIA ELENA" Y "PEDRO DE VALDIVIA" Como es sabido, la primera de dichas Compañías posee la Oficina "María Elena"; y la se-

dro de Valdivia, con capacidad superior a 1.000.000 de toneladas anuales de salitre, y con la adquisición de importantes pertenencias salitreras en la región de Tocopilla, para surtir a esta planta de materia prima. La Compañía cuenta, también con grandes facilidades en los puertos de Antofagasta y Taltal para el embarque de su salitre, y del de otras Compañías, y para la atención del tráfico de embarque y desembarque de otros productos y mercaderías.

LA CIA. ANGLO-CHILENA

La Compañía Salitrera Anglo-Chilena fue organizada en 1931, bajo las leyes de la República de Chile, para adquirir el

de gula a los Ingenieros que llevaron el sistema Guggenheim a su actual grado de perfección, al diseñar y construir la Oficina "Pedro de Valdivia", de la Compañía Lautaro.

EL FERROCARRIL DE TOCOPILLA AL TOCO

Además la Compañía Salitrera Anglo-Chilena posee y explota un ferrocarril electrificado (Ferrocarril de Tocopilla al Toco), que tiene aproximadamente 150 millas de vía principal, sin contar los desvíos, y corre entre María Elena, Pedro de Valdivia y otros puntos adyacentes hasta el puerto de Tocopilla. Con excepción de una par-

EL PROCEDIMIENTO GUGGENHEIM

El procedimiento Guggenheim en pocas palabras, se basa en un principio semejante al utilizado en la elaboración del cobre, es decir, en la lixiviación de materia prima de baja ley. Su implantación en momentos en que la competencia de la industria sintética amenazaba la existencia misma de la industria salitrera chilena, permitió elevar el salitre a costos sumamente bajos, con el resultado de que el producto chileno pudo hacer frente con éxito a sus formidables competidores sintéticos. Ha sido, y sigue siendo, ahora, un factor de enorme importancia en la reconquista paulatina, pero segura, del terreno perdido desde esa fecha en los mercados mundiales.

Otra ventaja del sistema es el aprovechamiento del caliche de baja ley, imposible de ser explotados por el antiguo método, con lo que se aumenta considerablemente la vida de los yacimientos salitreros de Chile.

LA VIDA EN LA PAMPA

El público ha sido ampliamente informado en muchas ocasiones— en artículos en diarios y revistas, con lujo de detalles

como la vida en un paraje desolado, carente de las comodidades más esenciales, donde el obrero trabaja sin cesar, sumido en una monotonía enervante, falta de aliciente, sin más horizonte que el de los lejanos cerros que envuelven el reducido mundo en que vive, gastando su juventud y sus mejores fuerzas en la extracción de la riqueza que es el salitre, viviendo antihigiénica y miserablemente.

En que quiera adelantarse en la pampa, y observar de cerca la vida del obrero en estas grandes oficinas, verá inmediatamente cuán errónea es esta apreciación.

En la actualidad, las condiciones de vida en estas oficinas, superan en mucho a lo que hubieran podido desear los más exigentes líderes obreros de antaño, cuando luchaban por hacer la vida del obrero pampino más llevadera, más higiénica, más humana.

Es porque esta gran mayoría del país ignora lo que ha hecho el esfuerzo particular y la iniciativa de nuestros grandes industriales por el bienestar de sus obreros y sus familias, que hemos creído oportuno recalcarlo en este número extraordinario

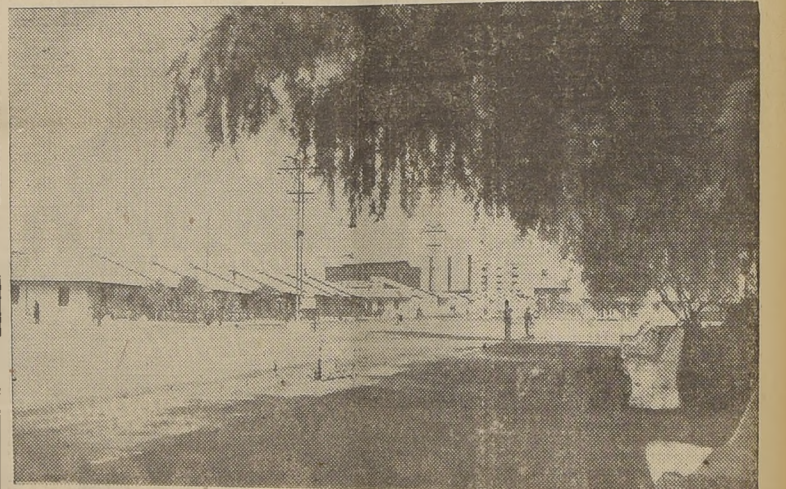

Calle principal del Campamento Obrero

campamentos de obreros como en los de empleados, facilitan el deporte de natación.

En los campamentos existe para los empleados secundarios y obreros un buen servicio de baños públicos, que funcionan doce horas en el día, con agua caliente en todo momento.

Hay espaciosos teatros con modernos equipos sonores de música, clubes sociales y filarmónicas para obreros, que contribuyen a dar la animación social

turnas mixtas y fiscales todas a cargo de un excelente y escogido profesorado.

ARTICULOS DE CONSUMO Los habitantes de las oficinas adquieren sus mercaderías a precios económicos en las Pulperías de las Compañías, y en varias tiendas particulares, que gran en distintos ramos.

SERVICIO MEDICO "María Elena", cuenta con un hospital de primer orden, uno de los mejores equipados del

rias para que disfruten de una existencia cómoda, en medio de las intensas labores que deben desempeñar en su oficio.

Por las fotografías que se publican en esta página, podrá notarse la preocupación constante de las Compañías para proporcionar a sus obreros y empleados las comodidades que requiere el confort moderno, y las distracciones necesarias en las horas de descanso, tanto desde el punto de vista cultural como deportivo.



Biblioteca para obreros de las minas

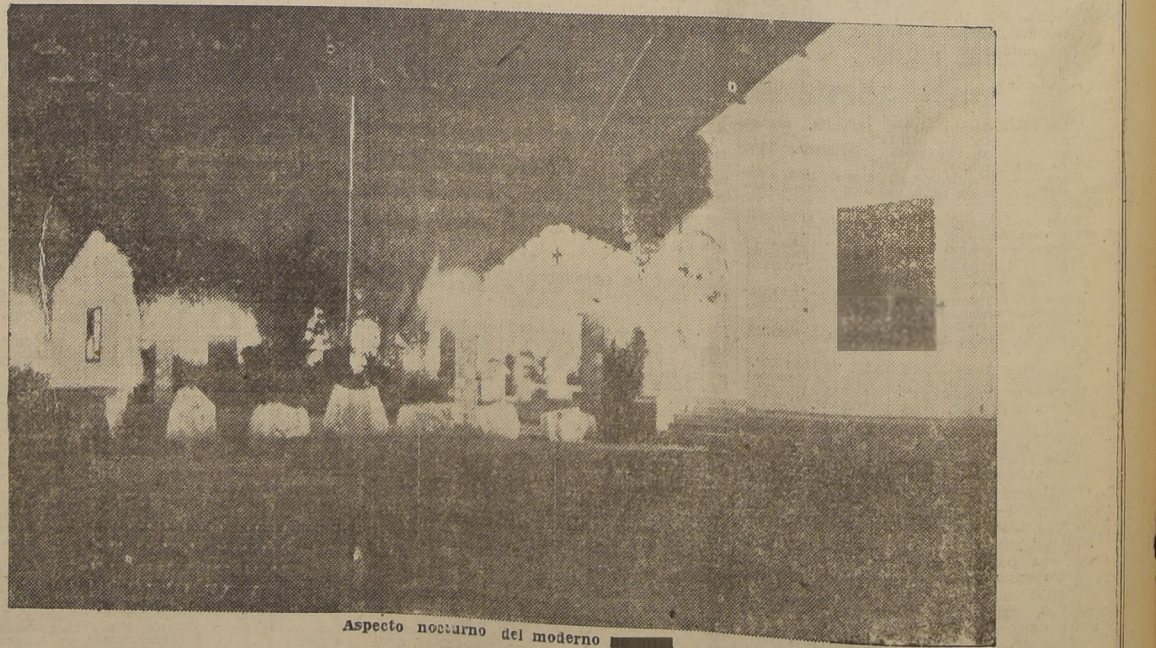

Aspecto nocturno del moderno

En el Mineral "El Teniente" se ha dado forma a un cúmulo de obras de proyecciones sociales

El Mineral de El Teniente es uno de los más antiguos conocidos en el país. Según la leyenda, su descubrimiento se debe a un teniente del ejército español, que de guarnición en el valle del Maipo, habría cometido una falta y huyendo de la justicia vino a dar a esta región y obtuvo el hallazgo del depósito aurífero. Se dice además que con el producto de la explotación iniciada luego por él mismo, pagó su falta. Sea como fuere, no cabe duda de que los españoles implantaron allí labores, pues quedan rastros de su sistema de trabajo y siguiendo los veneros de alta ley se encuentran huellas visibles hasta hoy de su industria.

Posteriormente y en forma esporádica, de temporada los mantos fueron trabajados por distintos laboreros. Los antiguos dueños de la hacienda instalaron un pequeño molino y fundición en las cercanías del río Blanco, donde llevaron a como de mano o pallequeados, pero como ya quedaban sólo minerales de baja ley, esa forma de trabajo no daba rinde alguno y salvo una que otra visita de problemáticos interesados, la mina fué abandonada.

BRADEN Y SEWELL

Años más tarde, el ingeniero don Marcos Chlapponi examinó el yacimiento, comprobó su extensión y la necesidad de grandes capitales para su adecuado desarrollo y aceptó el encargo de sus dueños de buscar compradores.

La propiedad había sido antes ofrecida en Italia, después en Inglaterra, de donde se envió una comisión de expertos ingenieros para determinar su importancia. Esta comisión, a pesar de su informe favorable en cuanto a la magnitud del negocio, estimó que las dificultades naturales de su ubicación, la falta de vías de acceso y la inclemencia del invierno, excluían toda posibilidad de ser una adquisición ventajosa y fué rechazada. Sólo por una casualidad, la de haber trabajado amistad el ingeniero Chlapponi con el entonces joven colega don Guillermo Braden, que vino a Chile desde Estados Unidos, encargada de montar una maquiladora minera en una exposición de la minería nacional, pudo aquél interesar a este entusiasta profesional, en el yacimiento. Braden lo visitó y basado en sus informes, interesado a su vez al señor Barton Sewell, quien le pudo acumular los primeros capitales para iniciar ya con métodos modernos la explotación de minerales de cobre de baja ley.

EL PRIMER ESFUERZO

Fueron muchos los colegas profesionales chilenos que calificaron a Braden de "gringo loco", de iluso y aun con epítetos peores, creyendo temeraria su empresa.

¡Quién, hasta entonces, osaba invertir miles y miles de pesos en beneficiar metales de 2 1/2 o menos por ciento de ley?

Pero Mr. Braden, esforzado pionero con enorme fe e ilimitada energía, puso manos a la obra. Inició la construcción de un camino carretero desde Graneros, y cuando todavía se estaban terminando los últimos tramos, ya tenía cientos de carretas trabajando. Algunas con 10 yuntas, en el acarreo de las pesadas maquinarias y materiales de construcción. Edificó casas, almacenes, bodegas, usinas, andarives, oficinas, hospitales, molinos, chancadora y de concentración, fundición, estación hidro-eléctrica y cuanta instalación fuera menester para demostrar que su osadía era éxito, y poco demoró en realidad en dejar convertidos a los incrédulos.

La historia de este centro industrial es una continuada sucesión de esfuerzos y de valiosas actividades. — Las obras que ha desarrollado la Braden Copper Company en beneficio de su personal, se han caracterizado siempre por su espíritu de justicia y por los grandes desembolsos que le han demandado. — La Compañía fué la primera que estableció la asignación familiar para obreros y empleados. — Los salarios de éstos representan el pago más alto individual en el país

LA BRADEN COPPER CO.

Sin embargo, este primer éxito sólo sirvió para convencerlo de que serían necesarios capitales 10 o 20 veces superiores al de que disponía para colocar al mineral sobre sólidas bases comerciales, pues sólo con la extracción diaria de enormes toneladas, sería un negocio de valor. Ya no le fué difícil conseguir capitalistas interesados y a poco andar, con dinero de los Guggenheim,

Casas para empleados y obreros, artículos de subsistencia, atención escolar, servicios médicos y hospitalarios y otras obras sociales, han sido preocupación constante de la Empresa. — Los últimos aumentos de salarios sobrepasan a la proporción en que ha alzado su costo la vida

ventajas en la producción, es preciso estar diariamente alerta a nuevos procedimientos, probar nuevos inventos

Central, donde existen enormes mantos de buena ley, de fácil explotación y mano de obra que cuesta sólo unos

Braden Copper Company en beneficio de su personal y de las familias de éste, aspecto en el cual se ha distinguido siempre por su avanzado espíritu de justicia y por la liberalidad con que ha procedido en ello en el orden pecuniario.

Esta empresa fué la primera que a favor del personal que labora en Rancagua, para compensar el gasto de arriendo que éste tiene allí. En los campamentos del mineral, la Empresa proporciona, sin costo para el obrero, habitación, luz eléctrica y agua.

búsqueda de extender esa producción para el arroz, la carne y otras mercancías de obligado consumo.

HABITACIONES PARA EL PERSONAL

Las habitaciones obreras y su comodidad, han merecido especial atención de la firma, y periódicamente se hacen reparaciones y cambios para mantenerlas en buen estado de conservación e higiene. El tipo standard es el edificio colectivo de tres o cuatro pisos, en cada uno de los cuales hay servicios de lavaderos y sanitarios.

Se dispone actualmente de casas para un 35 por ciento del personal activo y hay proyectada la construcción de varios grupos más pues se desea alzar al mayor número posible de obreros casados, ya que la ex-

no cuenta con fondos en el presupuesto para nombrar la comisión que es necesaria.

En el año 1936 ha iniciado, continúa en el presente año, el programa de construcciones sociales que significa desembolsos cuantiosos. Entre los edificios en construcción, se cuenta un colegio local de cuatro pisos de tinado a la Escuela Vocacional donde se enseñan oficios útiles a ambos sexos.

El desayuno escolar ha sido atendido por la Compañía durante varios años en forma permanente, de tal manera que Sewell, más los quinientos mil que aprovechan de este servicio.

COLONIAS DE VACACIONES

Anualmente, después del prolijo examen médico, se envía a grupos escolares de ambos sexos a gozar del clima en plan y a recuperar la salud.

OBROS INCAPACITADOS

Para los obreros convalécidos o ya incapacitados para seguir la diaria labor se ha construido un grupo de casas en la Hacienda de Coquenes, perteneciente a la Compañía para depositar a los enfermos. Cada casita dispone de un pedazo de terreno, plantado en parte con árboles frutales para que al obrero agraciado con ella o los miembros de su familia, puedan dedicarse a horticultura crianza de aves etc.

ATENCION MEDICA Y HOSPITALARIA

La Compañía, bajo contrato con la Caja de Seguro Obligatorio, presta atención médica a los obreros y a sus familias. A esas últimas sin costo alguno, a pesar de no estar inscritas en ley. Al personal de empleados sus familias por la módica contribución de uno por ciento de sus sueldos, se les presta la más excelente atención médica hospitalaria.

Todas las pequeñas ciudades del mineral Sewell, Calatones, Coya Parrón, etc. cuentan con casas comerciales, clubes, centros cívicos, cooperativas, etc. nomatos, etc. Nada falta en ellas para la debida atención de los habitantes y para hacer llevadera y agradable la vida intensa que se desarrolla en esos centros de trabajo.

ORGANIZACIONES SINDICALES

Hay cuatro organizaciones sindicales en la propiedad, todas con personería jurídica, de acuerdo con las disposiciones legales. Actualmente, una acción conjunta, tienen presentado un pliego de peticiones a la Gerencia cuya principal demanda es por un aumento de un veinte por ciento en sus salarios. La Empresa ha estimado exagerada esta petición, por cuyo motivo los obreros la han llevado ante la Junta de Conciliación y Arbitraje.

AUMENTOS DE SALARIOS

Conviene explicar que la Compañía ha hecho reajustes periódicos en los sueldos y salarios, de tal modo que, durante los últimos cinco años, éstos han aumentado en un 104 por ciento mientras tanto, el costo de vida en el mineral ha subido en sólo un 70 por ciento en el mismo período.

Se hizo un aumento de un 15 por ciento, aproximadamente, el día 15 de marzo pasado, y ahora, en posterioridad a la presentación del referido pliego, se ha anunciado el pago de una gratificación de un diez por ciento sobre los ingresos de enero, febrero y marzo y además, el aumento a casi el 50 por ciento de la asignación familiar, como se ha detallado más arriba.

Agréguese a esto la política observada de vender el pan a precio antiguo, \$ 150 por kilo, el expendio de té, café, azúcar, etc., a precios bastante más bajos que los vigentes en Rancagua o Santiago.

Es indiscutible que el costo de la vida ha aumentado considerablemente, pero no lo es menos que los salarios en la Empresa han subido en mayor proporción y compensan de sobra aquel aumento.

ATENCION ESCOLAR

En un sinnúmero de casos, la Compañía se ha adelantado en años a la acción legislativa, aun a meros deseos o proyectos sociales del Gobierno. Así implantó la instrucción primaria obligatoria muchos años antes de la ley; edificó escuelas y construyó por su cuenta, el profesorado necesario para su adecuada atención. Ahora mismo debe coadyuvar a la obra del Supremo Gobierno manteniendo un numeroso grupo de profesores auxiliares, ya que aquél

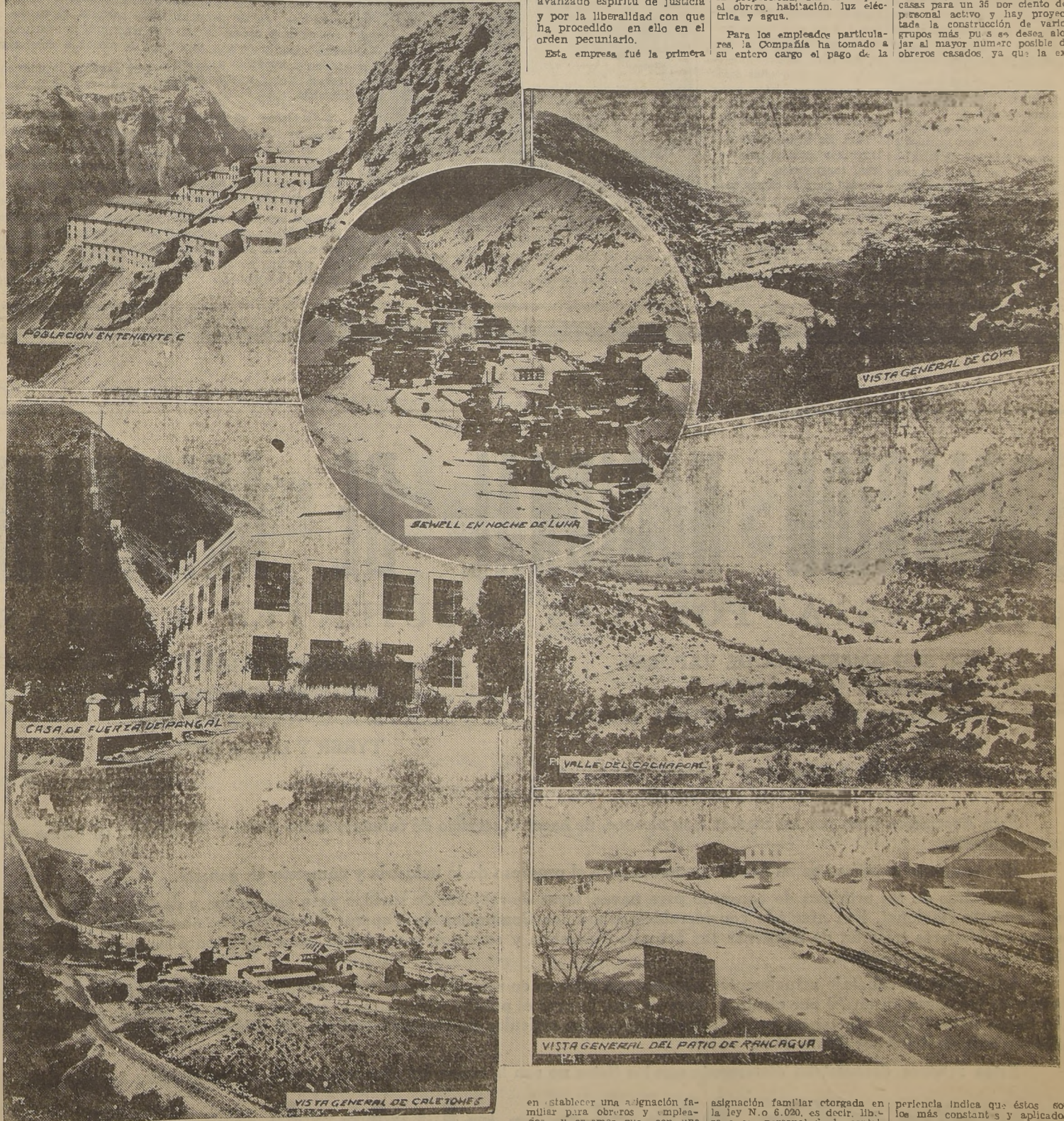

se formó la Braden Copper Co., perpetuándose también con esa firma social el nombre del esforzado fundador de la industria. Pocos años más tarde, la Compañía fué adquirida por la poderosa Kennecott Copper Company, en cuyas manos se encuentra hasta hoy.

y no cesar en investigaciones que conduzcan al mejoramiento en el sistema de explotación. Grandes son los problemas técnicos que se suscitan a diario, ya en la concentración, ya en la fundición, pues un ligero cambio en la composición química del mineral, puede influir en la cantidad de cobre obtenida y en la calidad del producto.

cuantos centavos, exige una hábil dirección en los minerales de Chile, para que mañana no nos veamos superados por quienes, debido a aquellas circunstancias, producen más barato.

OBROS SOCIALES

Hecho este breve esbozo de las actividades industriales del mineral, pasaremos a reseñar brevemente las obras sociales que ha realizado la

en establecer una asignación familiar para obreros y empleados, y creemos que con una nueva fórmula recientemente implantada, representará el pago más alto individual en el país.

Aí para el personal de obreros en Rancagua, se paga dos pesos diarios para la esposa y un peso cincuenta centavos por cada uno de los dos primeros hijos. Para los demás hijos, se pagan cincuenta centavos a cada uno por día. En todas las demás localidades del mineral, se paga por día un peso para la esposa, un peso para el primer hijo y cincuenta centavos para cada uno de los demás hijos.

asignación familiar otorgada en la ley N.º 6.020, es decir, libre a ese personal de la contribución de un dos por ciento de los sueldos a que, de otro modo estaría obligado según dicha ley.

ARTICULOS DE SUBSISTENCIAS

Para contrarrestar el mayor costo de las subsistencias, se da a los obreros una bonificación que, sobre un cincuenta por ciento de sus ingresos mensuales, y por otra parte, la Compañía mantiene los antiguos precios, y muchos artículos de obligado consumo como el pan, azúcar, té, café, y

periencia indica que éstos son los más constantes y aplicados.

PERFECCIONANDO LA INDUSTRIA

Para poder mantenerse con

ESPECTABLE SITUACION PROPORCIONA A OBREROS CIA. PROPIETARIA DE LA HACIENDA "SAN VICENTE"

A corta distancia de la ciudad de Los Andes, adosada a los contrafuertes de la Cordillera, en el camino público que conduce desde aquella ciudad al pueblo de Pocuro y que se une con la vía a Santiago por la Cuesta de Chacabuco, se encuentra la Hacienda San Vicente, de propiedad de la Cia. Agrícola San Vicente, Pascual Babuiza y Cia. Ltda.

Este valioso extenso predio agrícola goza con merecida justicia, la fama de ser uno de los más importantes y adelantados en la rama de la agricultura nacional, y tal afirmación puede comprarse a primera vista, en una rápida visita al observar el buen pie en que se encuentran sus campos e instalaciones, y la enorme variedad de cultivos que allí se explotan.

En esta oportunidad sólo nos referiremos, aunque sea a grandes rasgos, a las condiciones en que se desenvuelve en esta Hacienda la vida del obrero en relación con las exigencias de bienestar y mejoramiento a que han venido aspirando los trabajadores en general, y en especial los que laboran en las actividades agrícolas.

La Cia. S. Vicente ha intensificado su labor fomentando por todos los medios el aumento de la producción, a fin de extraer de la tierra recursos suficientes para cubrir los intereses de los capitales invertidos y para dar a su personal buena remuneración y las mayores facilidades y comodidades de vida.

Al primer golpe de vista se nota que ha alcanzado ple-

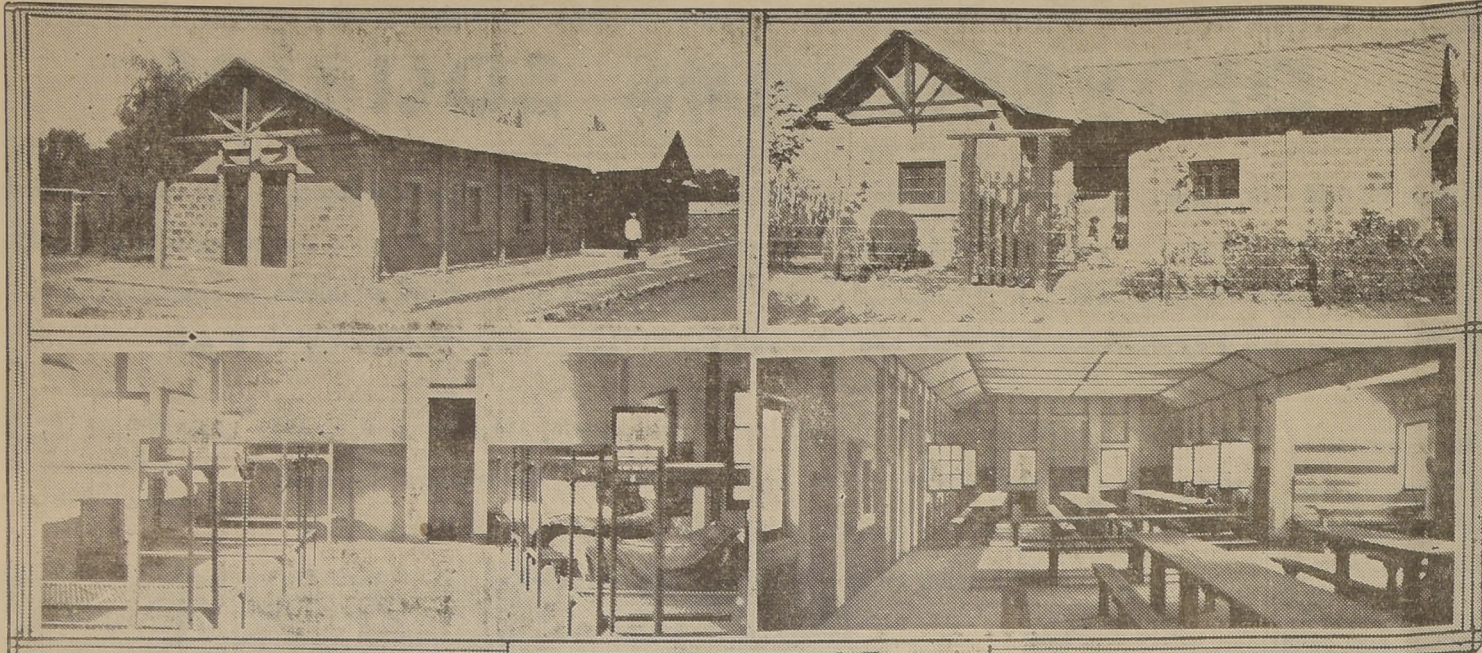

namente este propósito: las habitaciones son limpias y confortables; los obreros y sus familias están bien vestidos y la alimentación que se da a los trabajadores es completa y de buena calidad.

Desde hace algún tiempo se están reemplazando las antiguas casas de inquilinos por otras de construcción sólida, hechas con ladrillos y cemento y techos de tejas de cemento, con zócalo interior estucado, piso de baldosas en el comedor - cocina, pisos de madera en los dormitorios y cielos enlucidos. Estas construcciones tienen muy buen aspecto interior y exterior. En el comedor hay una am-

plia chimenea que sirve como cocina; en el verano no produce calor, por una disposición adecuada de las ventanas, y en el invierno proporciona calefacción a todo el interior. Actualmente se están agrupando estas casas en poblaciones para poder dotarlas de alcantarillado, agua potable y luz eléctrica.

Para los trabajadores solteros hay grandes salas de igual construcción, con capacidad para 20 camas cada una y que tienen todos los servicios en dependencias anexas, incluso baños de lluvia con agua caliente y fría. Los dormitorios están provistos de buenos catres y col-

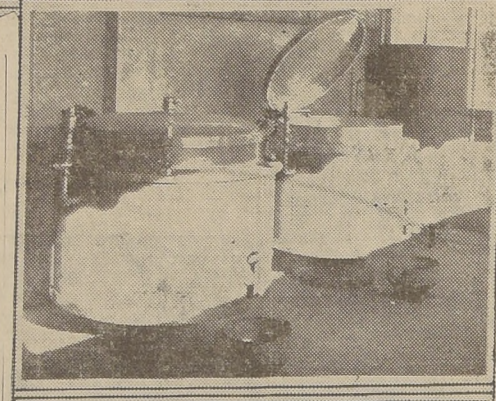

1 y 2, modelos de casas para obreros en la Hacienda San Vicente. — 3 y 4, dormitorio y comedor. — 5, Un rincón de la cocina anexa al comedor.

mente protegido con rejillas contra las moscas.

Vecino a la cocina está el gran comedor con capacidad para más de 200 personas, con mesas y bancos de madera, todo muy bien construido y preparado para poder mantener una limpieza absoluta.

La Sociedad se preocupa en modo especial de los niños de los trabajadores. Está terminando la construcción de una escuela compuesta de una gran sala central de actos, con proscenio y dos salas laterales para estudio, con capacidad para 100 alumnos cada una y otras dependencias para talleres.

La enseñanza está a cargo de dos profesores competentes. Además de los cursos correspondientes a una escuela primaria, se enseña a los niños todo lo relacionado con la economía doméstica.

Para estimular la matrícula y para ayudar a la vez a las familias de los obreros, la Sociedad proporciona gratuitamente a los niños, desayuno y almuerzo racional y los mantiene bien vestidos y abrigados. A cada costado de la escuela se está construyendo una casa confortable para habitación de cada uno de los profesores y al frente existe un edificio para desinfección, con baños de agua

caliente y fría al servicio de las familias de los obreros. Para los niños que asisten a la escuela, el baño es obligatorio.

En la escuela se dan clases nocturnas para enseñar a los adultos que desean aprender y un Centro Cultural reúne a los obreros y a sus familias, los ilustra, les proporciona sanos entretenimientos y les enseña las nociones fundamentales de la buena vida familiar y las ventajas de la cordialidad y del mutuo respeto.

Se ha instalado un almacén completamente surtido de artículos de primera necesidad, de alimentación y vestuario, donde los empleados y los obreros pueden adquirir la mercadería al precio de costo al por mayor, porque el almacén compra al por mayor y no realiza utilidad alguna.

La introducción de bebidas alcohólicas está enteramente prohibida en la Hacienda S. Vicente y la Sociedad está empeñada en obtener que en sus faenas se establezca legalmente la zona seca, a fin de poder eliminar de los alrededores de la propiedad ciertas cantinas que aprovechan de los buenos jornales que ganan los obreros.

Lo anterior es una demostración evidente, como tiene por fuerza que reconocerlo todo el que visite esta Hacienda y conozca sus métodos de trabajo, de que la Cia. ha hecho y sigue haciendo todo lo necesario para cumplir con los deseos muchas veces expresado por los Poderes Públicos, de que se mejoren positivamente las condiciones de vida de los trabajadores de la tierra.

ASOCIACION NACIONAL DE ARMADORES

COMPUESTA POR LAS SIGUIENTES FIRMAS

CIA. SUD AMERICANA DE VAPORES.
HAVERBECK Y SKALWEIT.
SOCIEDAD ANONIMA MARITIMA CHILENA.
BRAUN Y BLANCHARD.
R. W. JAMES Y CIA.

MENENDEZ BEHETY,
FONTBONA Y CORDERO LTDA.
S. A. C. TORRES Y WARD.
TYRER Y LANDGREN.

Esta Asociación trata por los medios a su alcance, de hacer el servicio de cabotaje entre Arica y Magallanes en forma eficiente y con líneas regulares.

El transporte marítimo es un factor poderoso para el progreso de la industria y comercio en general.

Las alzas de los artículos de consumo para naves, leyes de reajuste de sueldos para empleados y de Caja de Previsión para la Marina Mercante Nacional, han afectado considerablemente a las Compañías de Vapores Nacionales; no obstante esta difícil situación las Compañías de Vapores tratarán de mantener sus actuales itinerarios y servicios, recurriendo para ello a todos los recursos que les permitan financiar su grandes desembolsos.

Las tarifas de cabotaje actualmente vigentes son ínfimas en relación con el valor adquisitivo de la moneda, siendo los gastos de explotación de las naves en un 70 por ciento a base de oro, lo cual el público desconoce, y por tal motivo en muchas ocasiones estima su to de ellos en más de 2 a 4 por ciento de su valor.

Estas razones demuestran claramente que los fletes no son la causa del alza en el precio de los artículos de consumo.

Asociación Nacional de Armadores

Casilla 2001.

VALPARAISO: BLANCO 992

Teléfono 3554.

LA SOC. FABRICA CEMENTO DE "EL MELON" ES UN FACTOR de ECONOMIA, PROGRESO, BIENESTAR SOCIAL

Visitando las instalaciones de esta industria en La Calera. — Diez millones de sacos produce anualmente la fábrica, para distribuirlos en el país y aún en el exterior. — Las condiciones de trabajo y de vida del personal son dirigidas y coordinadas por el Departamento de Bienestar Social, cuya labor ha sido intensa y fructífera. — Higiene y salubridad, cultura física, Centros Culturales, Escuelas, etc. — Actualmente se está construyendo la población obrera más completa de la región

De las industrias que pueden considerarse de verdadera importancia para la economía, progreso y bienestar social del país, no sólo representa los máximos adelantos técnicos alcanzados por la organización fabril moderna, sino que además sus normas en las relaciones con los empleados y obreros aseguran un claro espíritu de colaboración que la colocan a la van-

PROTECCION CONTRA ACCIDENTES DEL TRABAJO. — HORARIO O JORNADA, SALARIO FAMILIAR, GRATIFICACION POR ANTIGUEDAD Y DESAHUCIO. — EN 1936, LAS MEDIDAS DE PROTECCION Y BIENESTAR FAVORECIERON A 1,212 EMPLEADOS Y OBREROS, QUIENES, POR CONCEPTO DE GRATIFICACIONES, PARTICIPACION DE UTILIDADES, ETC., PERCIBIERON \$ 862,579.20

del Código del Trabajo, determina pagar un desahucio de 8 días para dar término al contrato de servicios. La Sociedad lo ha aumentado a 15 días para que el operario pueda buscar ocupación con menor apremio.

Terminada nuestra visita a la fábrica, hemos recurrido a la

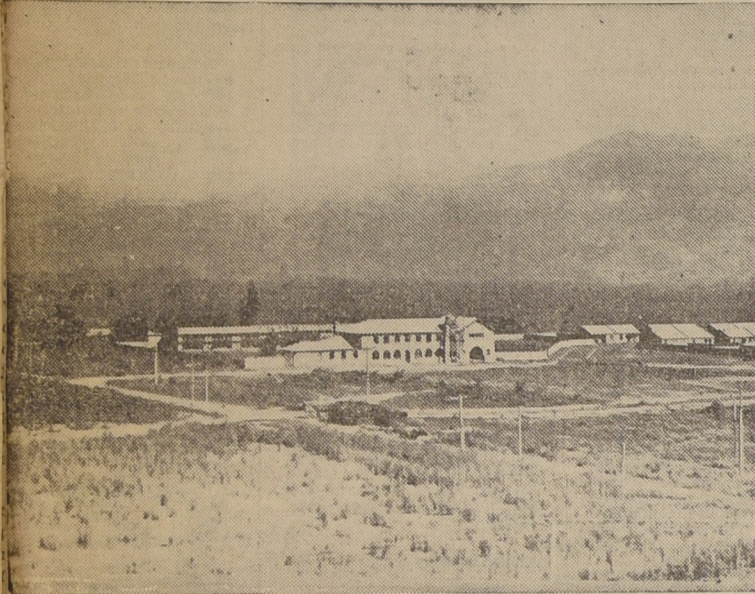

SILOS y CHIMENEAS

con su propio profesorado la escuela Cemento "El Melón" en La Calera donde se educan gratuitamente alrededor de 300 alumnos. Los alumnos más sobresalientes son premiados con becas en las escuelas técnicas de Santiago. Esta de más enumerar los programas de estudio y trabajo de los alumnos que son muy semejantes en todas las escuelas.

Los Hermanos Maristas del Instituto Arzobispo de Quillota, distinguidos educacionistas son los directores de los profesores laicos de la escuela.

Actualmente en la población obrera se está terminando de edificar una gran escuela para 500 alumnos. Los planos han sido confeccionados de acuerdo con los más modernos sistemas de enseñanza. Su costo, una vez funcionando, será sobre \$ 800,000 sin tomar en cuenta el valor del terreno.

En el proyecto de la población obrera que se está llevando a cabo se consultó también una escuela similar a la anterior para las hijas de los obreros.

Se encuentra establecido desde hace más de un año el desayuno escolar, a cargo y cuidado de las Visitadoras Sociales.

En los pueblos de Puchacama y Melón se mantienen escuelas

concreto, techo de pizarra, perfectamente terminadas. Cada casa se compone de un porche sala familiar, tres dormitorios, cocina y baño, servicios de desagües, agua potable, luz eléctrica. Superficie edificada 67 metros cuadrados. Cada casa tendrá un jardín adelante y un patio atrás con una superficie total de 400 mts.². El costo de cada casa será alrededor de \$ 20,000.

Las calles y veredas serán totalmente pavimentadas con concreto.

Producción Contra Accidentes: El seguro contra accidentes está a cargo de la Asociación Patronal Chilena del Trabajo y cubre a los operarios de la fábrica y de las minas.

Tomando en cuenta la gran actividad de la industria, la producción de accidentes es muy reducida, debido a las favorables condiciones de protección implantadas en la fábrica y minas, cuya maquinaria y elementos modernos conjuntamente con las precauciones y advertencias adoptadas, han eliminado los riesgos inherentes a toda industria fabril.

Organización del Trabajo:
a) **Horario o Jornada.** — Existe la jornada de 8 horas de trabajo. Los trabajos nocturnos se pagan con 20 % de recargo.



VISTA PANORAMICA DE LA POBLACION OBRERA

guardia de los que desean la prosperidad nacional cimentada en la armonía y bienestar de todos los chilenos que diariamente laboran por el engrandecimiento del país.

Con el fin de obtener una documentación completa acerca de esta industria, nos trasladamos a La Calera, donde se halla ubicada la fábrica, colindante con un terreno que una Visitadora Social de Santiago, y cuya enorme actividad constituye el principal factor de engrandecimiento de la localidad. Allí se elabora todo el cemento que luego nuestros ferrocarriles y empresas marítimas llevan a las más apartadas regiones del país, y aún al extranjero, cuya capacidad productora anual de 10,000,000 de sacos (425,000 toneladas métricas) es elaborada íntegramente con materia prima de nuestro suelo, por técnicos, empleados y obreros chilenos, y cuyos ingresos son distribuidos entre accionistas, Pisco y trabajadores nacionales, así por iguales partes.

El principal objeto de nuestra visita era imponernos de las condiciones de trabajo y de vida del personal, las cuales son dirigidas y coordinadas por el Departamento de Bienestar Social de la Industria, y pueden agruparse como sigue:

Higiene y Salubridad: Este rubro se halla a cargo del doctor Sr. Ramón Rubio, a quien secundan una matrona, una visitadora social con sus ayudantes y un practicante.

En la Fábrica y en las Minas de El Melón, situadas a 15 kilómetros de ella, existen policlinicas para atender a los empleados y obreros enfermos y a los miembros de sus familias. El servicio gratuito por el médico de la Sociedad, que alcanza hasta los hogares familiares por medio de las Visitadoras, que enseñan a mejorar las condiciones de vida del trabajador, mediante la divulgación de las reglas de higiene modernas y de normas para el mejor aprovechamiento de sus salarios.

El servicio de maternidad es también gratuito, y la protección del niño continúa en el hogar con las indicaciones de las vi-

sitadoras sociales y las medidas que la ciencia aconseja.

Para los niños convalecientes o débiles, la Sociedad mantiene cuatro camas en el Sanatorio Marítimo de Viña del Mar.

El servicio dental gratuito se ha incorporado a la atención médica general y se ha instalado una sala con su instrumental completo a cargo de una doctora dentista.

Cultura Física: La Sociedad posee un estadio con una espléndida cancha de césped, donde se celebran los campeonatos regionales de la Asociación de Fútbol. En estos días se iniciará la construcción de tribunas y galerías de concreto armado con capacidad para 1,000 personas, dotadas de camarines y baños para cuatro equipos. La cancha de juegos se ampliará, haciendo una pista para atletismo, canchas de tenis, basketball y piscina.

El fútbol, deporte nacional, tiene gran aceptación entre los obreros y la Compañía ha contratado un conocido entrenador, con el fin de mejorar y fomentar desde la niñez el verdadero espíritu deportivo, como sólido aporte a la formación del carácter del individuo.

Centros Culturales: La Sociedad mantiene y fomenta la formación de centros culturales y sociales.

Existe un Club para empleados, mantenido por la Compañía, donde hay Biblioteca, Billares, etc. para entretenimiento honesto de los empleados.

Para las obreras existen dos Clubes: el Club de Deportes Cemento "El Melón", en Calera; y el Club de Deportes de "Minas Melón", en la aldea de Melón. Ambos son ayudados y en locales mantenidos por la Sociedad.

En ellos se desarrollan reuniones culturales y sociales que van mejorando el nivel moral y social de los obreros.

Está consultada la construc-

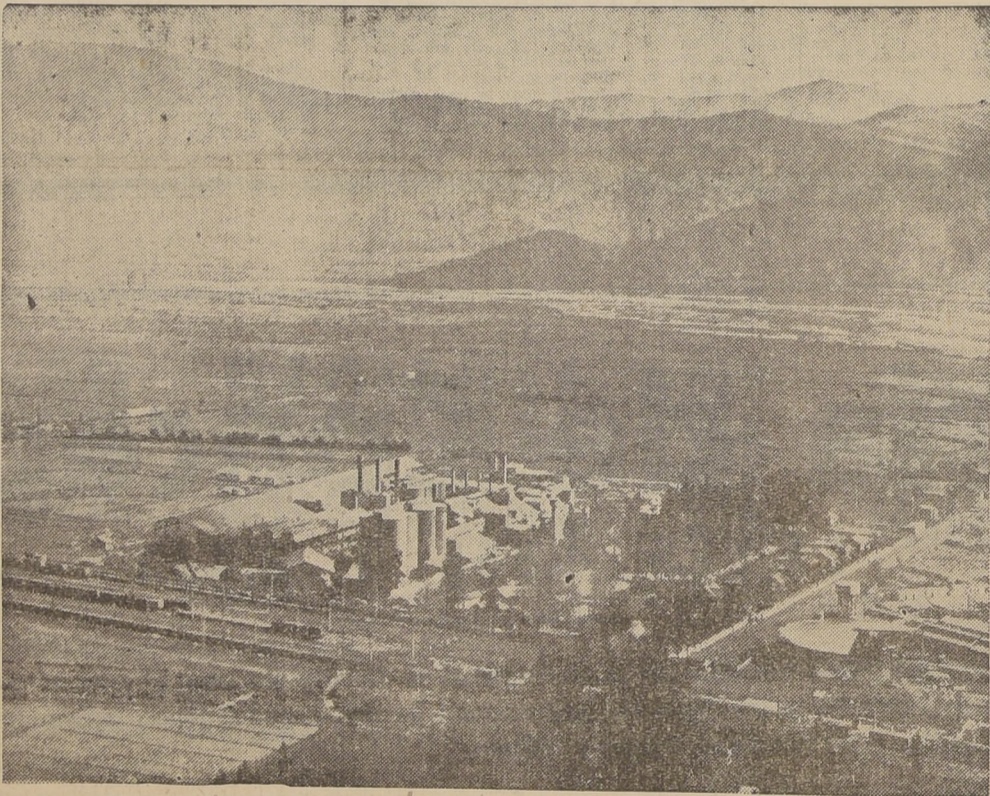

VISTA PANORAMICA DE LA FABRICA

ción de un teatro moderno en la nueva población obrera; ya pronto se empezará su construcción. Escuelas: La Fábrica mantiene

que reciben asignaciones de la fábrica para su mantención.

Habilitación Obrera: Se construye actualmente la población obrera más completa de la región. Su ubicación, a 300 metros hacia el N. W. de la Fábrica y con salida al nuevo camino troncal, en un terreno amplio y despejado, pleno de aire y luz, hará de esta población modelo un orgullo nacional.

La población obrera se compondrá de lo siguiente:

- 2 Escuelas con capacidad para 500 alumnos cada una, para hombres y mujeres, respectivamente.
- 1 Teatro y una Iglesia.
- 2 Locales amplios para negocios y cooperativas.
- 1 Mercado.
- 1 Gran plaza con jardines de 85 metros de largo por 70 de ancho que dará el campo troncal.
- 1 Plaza de juegos infantiles.
- 1 Policlínico con su instalación completa de rayos X. Diagnóstico, servicio dental, sala de operaciones de emergencia y cuatro camas. En este mismo edificio quedará la oficina de matrona, y Visitadoras Sociales con sus instalaciones correspondientes.
- 1 Edificio de lavandería y baños públicos calientes.
- 1 Edificio para economato y bodega.

500 Casas para obreros, hechas de cemento, vidrio y un baño de cada una.

En los trabajos nocturnos en la fábrica, los días domingos o festivos se pagan con 50 % de recargo en el día, y 70 % en el trabajo nocturno.

Las maestranzas y minas trabajan con sábado inglés, trabajando sólo 5 horas en ese día.

b) Salario Familiar. — La Sociedad ha establecido voluntariamente la gratificación familiar con el fin de contribuir más directamente al progreso moral y material de la familia de sus obreros.

Consiste esta gratificación en el pago, por día trabajado en las faenas de la Sociedad, de \$ 1.50 por cada hijo menor de diez y seis años; a todo obrero que ello solicite y manifieste por escrito aceptar y cumplir las siguientes condiciones:

- a) Ser casado legalmente o viudo y tener hijos legítimos o legitimados menores de diez y seis años, que no trabajen en labores remuneradas fuera de su casa y que vivan en la casa de sus padres y a sus expensas.
- b) Que la esposa no desempeñe labores o empleo de ninguna especie fuera de su hogar.
- c) Dar un buen trato a su familia y mantenerla bien alimentada, vestida y en buenas

condiciones de higiene.

d) Enviar regularmente a la escuela, a sus hijos de ambos sexos, por lo menos hasta termi-

nar su instrucción primaria; se exceptuarán de esta obligación los hijos que física o mentalmente sean declarados incapacitados por el médico de la fábrica.

e) Ganar un jornal menor de veinte pesos diarios.

f) Aceptar la visita a su casa, por lo menos una vez al mes, de la Visitadora Social de la Fábrica, quien acreditará el cumplimiento por parte del obrero y de su familia, de las condiciones estipuladas en este pliego.

g) Entregar para su custodia en las oficinas de la fábrica su libreta de Registro Civil.

El obrero que no cumplierse con alguna de estas disposiciones será privado de la gratificación familiar por un mes, pudiendo solicitar nuevamente al final de su plazo. El que reincidiese perderá definitivamente su derecho a esta gratificación y se le declarará inaceptable como obrero de la Sociedad.

Los beneficios de la gratificación familiar son incalculables para la constitución de la familia: desde que existe se han legalizado 327 matrimonios y se han legitimado 572 hijos. Hoy felizmente es una excepción el hogar mal constituido entre los obreros de la fábrica.

Generar en Valparaíso, para completar con otras las informaciones que dejamos consignadas.

Pudimos imponernos que en 1936 las medidas de protección y bienestar que hemos anotado, favorecieron a 1,212 empleados y obreros, quienes por concepto de participaciones en las utilidades, gratificaciones, etc. percibieron durante el año \$ 862,579.20 sin tomar en cuenta el desembolso originado por el mantenimiento de dichos servicios.

Es de justicia recalcar que a pesar del gravamen que estas cifras representan en el costo de producción del cemento, que se ha visto contrarado con el enorme aumento experimentado por los diversos materiales que entran en su elaboración, el precio de venta del cemento puesto en carro fábrica, ha disminuido en un 7 % con relación a 1933, lo que ha podido obtenerse debido a una política financiera cuidadosa, que ha permitido aumentar la producción y poner al servicio de la industria los últimos adelantos de la técnica.

El capital en giro de la Sociedad Fabril de Cemento de "El Melón" en diciembre de 1936 era de \$ 53.880.441.98 superior en 60 % al que tuvo en 1932. En la misma proporción ha sido aumentado el jornal medio de los operarios a su servicio, cuyo número en igual período se ha más que duplicado.

Sólo nos cabe agregar que las cifras anotadas son sólo una síntesis de las que aparecen en el número de diciembre ppdo. de la revista "Estadística Chilena", a través de cuyo estudio acerca de esta industria, podemos colegir que es digna de figurar a la vanguardia por el enorme aporte que ha proporcionado a la economía y a la clase trabajadora del país.

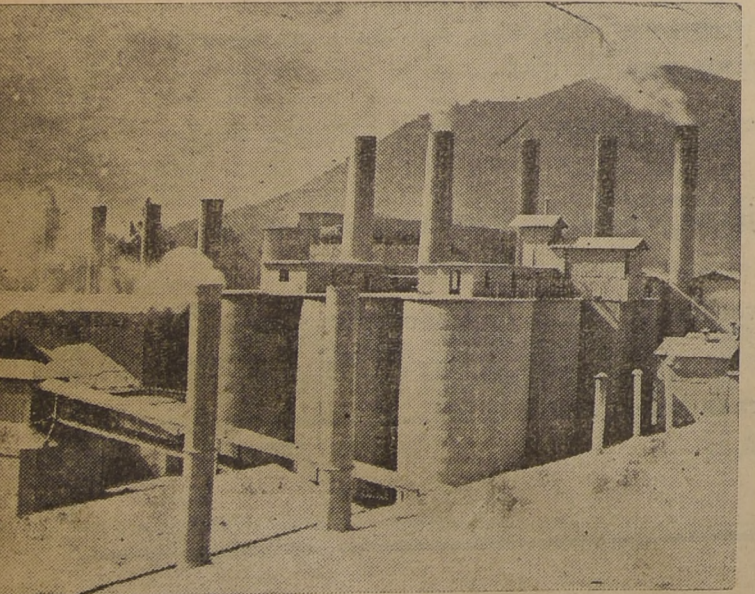

VISTA PARCIAL DEL PATIO

500 Casas para obreros, hechas de cemento, vidrio y un baño de cada una.



VISTA PARCIAL DEL PATIO

EN EL MINERAL de CHUQUICAMATA hay FAVORABLES CONDICIONES PARA la VIDA DE LOS TRABAJADORES

LA CHILE EXPLORATION COMPANY, ADEMAS DE CONTRIBUIR AL FLORECIMIENTO GENERAL DE LAS ACTIVIDADES EN LA ZONA NORTE, HA EJERCIDO BENEFICIOSA LABOR EN EL ASPECTO DE LAS ACTIVIDADES SOCIALES. — EN LOS DOS CAMPAMENTOS DEL MINERAL EXISTEN MODERNAS CONSTRUCCIONES PARA LOS EMPLEADOS Y OBREROS. — LOS SERVICIOS SANITARIOS RESPONDE A UNA ORGANIZACION MODERNA Y EFICIENTE. — LO QUE SE HA HECHO EN EL RAMO DE LA INSTRUCCION, ENTRETENIMIENTOS PUBLICOS Y ORGANIZACIONES SOCIALES.

El Departamento "Seguridad Ante Todo" es único en su género, y tiene como finalidad prevenir los accidentes del trabajo y sus consecuencias. — Una vasta propaganda contribuye a materializar los propósitos de la Cia., en orden a alejar a los obreros de todo peligro en las faenas.

Desde tiempos antiguos, el mineral de Chuquicamata ha tenido fama de ser una de las más valiosas fuentes de producción cuprífera, no sólo del país, sino también del mundo entero. Comprobada efectivamente su riqueza muy luego se interesó por poderla en actividades, en gran escala, una fuerte y poderosa organización extranjera, y fue así como se inició la explotación de dicho mineral por la Chile Exploration Company, en condiciones que aseguraban un pingüe rendimiento del cobre que allí existe en cantidades realmente fabulosas.

La acción que dicha Compañía ha ejercido en pro del surgimiento de la industria cuprífica en el país, ha sido de imponderable valor y significación económica y social. Durante largos años, ella se ha traducido en un florecimiento general de las actividades en la zona norte, y junto con ello, ha ejercido también un beneficiosa labor en el aspecto de las actividades sociales, que ha servido de ejemplo a muchas organizaciones similares que se desenvuelven en el territorio nacional.

ESCUELAS PRIMARIAS

En el mineral hay tres escuelas primarias; dos son del Gobierno y una particular. En esta última se enseña el castellano e inglés por profesoras normalistas de Chile y de los Estados Unidos, a los hijos de los empleados superiores. La escuela No 3 abraza la comuna con 1.287 alumnos matriculados y la No 4, con 1.220 alumnos. Cada escuela consta de 20 salas, ocho de las cuales, en cada una, son recién construidas en la forma más moderna. Hay en construcción, dos salas más por cada edificio.

SERVICIO PUBLICO

Hay, además, Servicios Públicos, como ser: Oficina de Telegrafo, del Registro Civil, Inspección del Trabajo, Caja de Ahorros, Juzgado de Distrito, Cuartel de Carabineros, Servicio Telefonico, etc.

Los empleados familias de éstos y de los obreros, contratan particularmente los servicios de estos profesionales. La Compañía ha contratado a un oculista, con residencia en Antofagasta, para atender, en forma gratuita, a todos aquellos obreros y empleados en la Explotación de Minas de Copiapó y a sus familias. La Sección de Sanidad bajo la supervigilancia de los médicos, se dedica exclusivamente a mantener limpia dentro del Campamento.

ORGANIZACIONES SOCIALES

Existen en Chuquicamata una institución denominada "Asociación Social y Deportiva de Chuquicamata" que cuenta actualmente con cuatro mil socios. Fue fundada el 5 de febrero de 1921 y afiliada a ella 20 instituciones de las cuales son: 4 mutualistas, una cultura, un Bando de Música, una Brigada de Scouts y 14 deportivas que practican el atletismo, football, basketball, box, tiro al blanco, tennis y rayuela.

Los empleados y obreros en la Explotación de Minas de Copiapó y a sus familias. La Sección de Sanidad bajo la supervigilancia de los médicos, se dedica exclusivamente a mantener limpia dentro del Campamento. Fuera de esta institución también existen: 1 club de golf, 1 de tennis y dos clubs sociales. También funcionan cuatro Sindicatos, perfectamente organizados y con personería jurídica, y que son: uno profesional de Empleados, uno Industrial "Planta", uno Industrial "Mina" y uno Profesional de Panificadores.

También cuenta el Hospital con una amplia sala que es exclusivamente para los accidentes, atendida por enfermeras competentes. La atención la hospitalización y las radiografías etc., son por cuenta de la Compañía.



ALUMNAS DE UNA ESCUELA PUBLICA, AL RETIRARSE A SUS HOGARES

CASAS PARA OBREROS Y EMPLEADOS

Calculos realizados hechos en el mes de marzo recién pasado, dieron como resultado un total de 20.870 habitantes en la población de Chuquicamata. Para esta población existen dos campamentos. El más poblado, que es el Campamento Nuevo, tiene 3.140 casas ocupadas por familias; además, hay 102 en construcción que se terminarán en los próximos meses, y 24 grandes edificios para solitarios con 34 piezas cada uno y capacidad para cuatro mil hombres.

ALUMNAS DE UNA ESCUELA PUBLICA, AL RETIRARSE A SUS HOGARES

También se enseña el castellano e inglés por profesoras normalistas de Chile y de los Estados Unidos, a los hijos de los empleados superiores. La escuela No 3 abraza la comuna con 1.287 alumnos matriculados y la No 4, con 1.220 alumnos. Cada escuela consta de 20 salas, ocho de las cuales, en cada una, son recién construidas en la forma más moderna. Hay en construcción, dos salas más por cada edificio. Tienen un patio de recreo con juegos infantiles como ser: columpios, moquetas rusas, argolas, etc. el aire libre.

SERVICIOS MEDICOS

Una visitadora social coopera con los médicos en el sentido de dar consejos a las familias sobre higiene y salubridad, y velar por que se cumplan las indicaciones de estos con respecto al cuidado de las madres durante el embarazo y crianza de los niños, evitando de cualquier infracción que pueda significar un peligro para los afectados o la población en general.

Una visitadora social coopera con los médicos en el sentido de dar consejos a las familias sobre higiene y salubridad, y velar por que se cumplan las indicaciones de estos con respecto al cuidado de las madres durante el embarazo y crianza de los niños, evitando de cualquier infracción que pueda significar un peligro para los afectados o la población en general.



EDUCANDOS DE UNA ESCUELA DE HOM BRÉS, EN EL MOMENTO DEL RECREO

IGLESIAS

También cuenta Chuquicamata con una Iglesia Parroquia, atendida por un Cura Parroco, a quien se le proporciona una casa amoblada y una subvención de la Compañía para él y el personal a sus órdenes. Además existe a su costado un edificio destinado a reunión de las sociedades dependientes de la Iglesia. Se facilita también un edificio a la Iglesia Metodista y otro a la Adventista, dándosele todos clases de facilidades para el mejor desempeño de su Ministerio.

COMERCIO PARTICULAR

El comercio abarca más o menos 40 negocios particulares entre los cuales hay almacenaje, tienda, una joyería, botica, feria de billes, tres hoteles, librerías, papelerías, carnicerías, peluquerías, etc.

ATENCION ACCIDENTES DEL TRABAJO

Accidentado un obrero en una de las faenas de la Compañía, inmediatamente es enviado al Hospital para su curación ya sea el accidente leve o grave. Para esta atención cuenta la Compañía con una Sala de curaciones, que en todo momento se encuentra atendida por un practicante de turno. Dentro del cuerpo médico con que cuenta el Hospital, se designa a uno de ellos para atender solamente a los accidentados.

"SEGURIDAD ANTE TODO"

El Departamento de "Seguridad Ante Todo" del Mineral de Chuquicamata, tiene como finalidad principal la prevención de los accidentes del trabajo y las consecuencias que de éstos se derivan. Esta repartición tiene a su cargo toda iniciativa tendiente a disminuir la frecuencia de los accidentes en el mineral y, para ello, se emplean diversos métodos modernos que se ponen en práctica a medida que las necesidades lo requieren.

BOLETINES DE SEGURIDAD

Uno de los medios más eficaces para prevenir accidentes, es la publicación de boletines de seguridad. Estos boletines, dibujados siempre en forma amena, a la vez que instructiva, demuestran al obrero los peligros que puedan encontrar en las secciones en que trabajan y la forma de evitarlos. Cada dos semanas se publica una serie completa de cuatro de estos boletines, los que son fijados en tableros especiales que se encuentran colocados en las partes más frecuentadas del Campamento, Planta y Mina.

CONFERENCIAS DE SEGURIDAD

Una vez al mes se efectúan, en la Planta y en la Mina, conferencias sobre seguridad. Durante el desarrollo de estas conferencias, se les explica a los obreros los métodos más prácticos de evitar accidentes y se le puntualiza los peligros que pueda haber en cada sección, en particular, y la manera de evitarlos. Aparte de esto se indica al operario la necesidad de dar cuenta inmediatamente de todo accidente, por leve que éste sea, con el objeto de evitar las infecciones tan frecuentes entre el personal que, por negligencia no da aviso oportuno. En forma muy especial se instruye al personal sobre procedimientos de "Primeros Auxilios", es decir, sobre la forma como deben proceder a suministrar las primeras curaciones a los heridos, antes que los socia-

dentados sean conducidos al Hospital para su tratamiento médico.

COMITÉS Y BONOS DE SEGURIDAD

Al finalizar la conferencia de Seguridad se elige de entre los operarios asistentes a los más preparados los que pasan a formar un Comité de Seguridad. Este Comité tiene a su cargo la tarea de vigilar a los demás operarios en las faenas e instruir a los obreros recién llegados sobre los peligros que pueda haber en la sección respectiva. El Comité da cuenta a la Oficina de "Seguridad Ante Todo" de toda dificultad que pueda traducirse en un accidente. La Compañía paga un bono especial a cada uno de los miembros del Comité de Seguridad.

ELEMENTOS DE PRIMEROS AUXILIOS

La Oficina de "Seguridad Ante Todo", suministra a la totalidad de las secciones de la Compañía, material de primeros auxilios, como ser: yodo, vendas, gasa, algodón acido para quemaduras, ácido bórico, vinagre aromático, etc.

REGLAMENTACION DEL TRÁNSITO

El Departamento de Seguridad tiene a su cargo la reglamentación del tránsito y sus

OTRAS ACTIVIDADES

Dependen también de la Oficina de Seguridad el control de heridos, estadísticas de accidentes, departamento de incendios (bombas automáticas), uso de elementos de prevención, como ser: anteojos, guantes, máscaras, caretas, etc.

SERVICIOS DE BOMBAS CONTRA INCENDIOS

Esta sección cuenta con tres carros automáticos para el servicio de incendios. Uno de ellos está equipado con un sistema completo de mangueras. El segundo, está provisto de un generador "Posamitá", líquido que se utiliza con éxito en casos de incendios de petróleo y en metales líquidos. El tercero, se ocupa en el servicio diario de inspección. Fuera de estos elementos, la sección tiene establecido un servicio completo de extinguidores de incendio de diversos tipos, no sólo en las distintas secciones de la Planta y Mina, sino también en todo el Campamento.

El personal de la Bomba es pagado por la Compañía, presta sus servicios en forma continua y debe permanecer en el Cuartel listo para concurrir a cualquier alarma de incendio.



VISTA DEL CAMPAMENTO

FUNDICION INDUSTRIAL METALURGICA DE ACERO

de GUILLERMO DIAZ G.

Avda. Errázuriz 3004, Cerca Estación Yungay — Casilla 4115 — Teléfono 64038 (Estación de Embarque: YUNGAY)

Establecimiento Industrial chileno que obtuvo el Gran Premio de "HONOR" y "MEDALLA DE ORO" en la Exposición del IV Centenario de Valparaíso.

MAQUINARIA PARA MINERIA EN GENERAL

- Chancadoras de varias clases
Alimentadores de muralla
Clasificadores
Acondicionadores

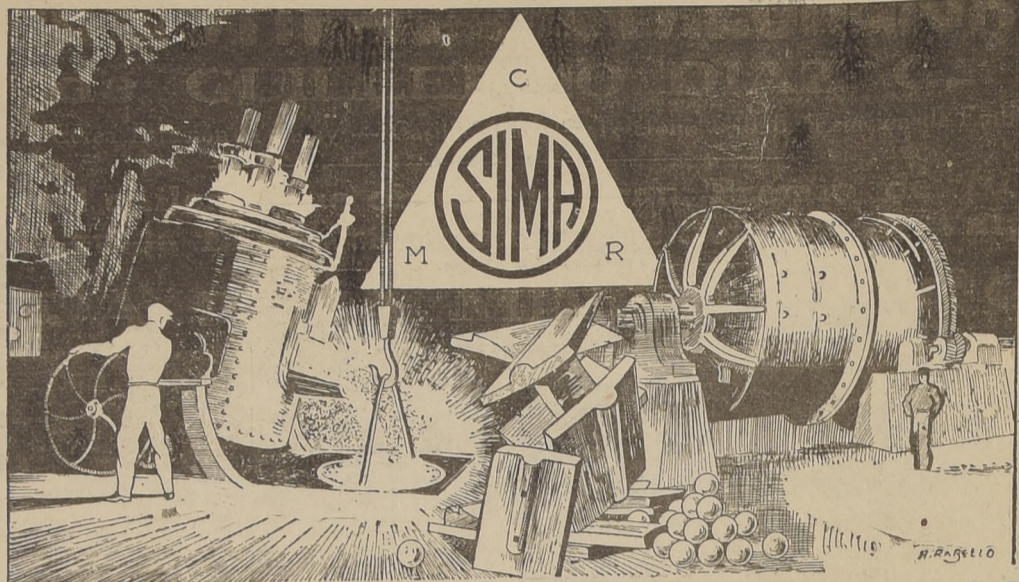

- Piezas de acero fundido de 1 a 4,000 kilos de peso, para toda clase de maquinarias.
Molinos de bolas de 1 a 50 toneladas de producción, en 24 horas.
Molinos cónicos. — Molinos de rodillos. — Corazas de acero, cromo, níquel y manganeso. — Bolas de acero de calidad superior.

MAQUINAS DE FLOTACION DIFERENTES CAPACIDADES

SALITRERAS: Ruedas decauville en todas dimensiones, tapas y enganches para carros de volcar y toda clase de piezas para maquinarias relacionadas con la industria del Salitre.

FERROCARRILES: Piezas de acero fundido para carros y locomotoras, tranvías eléctricos, marina mercante, automóviles, etc.

SE FUNDE DIARIAMENTE --- TODO TRABAJO GARANTIDO

Unicos agentes de maquinarias mineras de fabricación "SIMA": E. CINTOLESI y Cia. Ltda. (Ingenieros) Morandé 220.

Buen programa de football hoy en el Estadio Militar

Cuarta Especial del Everton de Valparaíso con Santiago Morning

En la tarde de hoy se realizará en el Estadio Militar un buen programa de football...

PRELIMINAR

Se dará comienzo al programa a las 14 horas...

LOS DEL EVERTON

Seguirá a continuación el lance entre los equipos de la Cuarta Especial del Everton...

lead y Klein; Haring, Mandujano, Fernández, Troncoso, Arce, Holton, Sena y Casanova.

S. MORNING-MENARES

En la contienda de fondo actuarán los conjuntos de la reserva profesional del Santiago Morning...

MANUEL MENARES

Castro Vargas Becerra Sobarzo Camilla Becerra P. Lora Medina Luiva Lorca Barrasa Velásquez Herrera Molina González Fuentes Martínez Figueroa Morales Riquelme Soto Sole SANTIAGO MORNING

Gral. Baquedano en Aguila Negra

En la tarde de hoy sábado se realizará una interesante tarde deportiva en la cancha del General Baquedano...

JUEGAN MASANA

Mañana en la tarde se enfrentarán los conjuntos de fútbol y basketball del Deportivo Talleres de Providencia...

Arrieta Guindos y Olivar Mancel Juegan en Hospital

En el próximo domingo interpondrán en el vecino pueblo de Hospital los equipos del Arrieta-Guindos...

Hoy y mañana sigue el desarrollo del Campeonato Provincial Amateur

Actividades de hoy en el Est. de Santa Laura

En pelota vasca, bolos y palitroque alternarán socios de la Unión Española

Las diversas secciones deportivas de la Unión Española...

BOLOS A la competencia de Bolos se dará comienzo a las 9 horas...

PELOTA VASCA

La Bolea de Santa Laura promete por ello ser objeto de una numerosa concurrencia.

Palitroque Por su parte, la Sección de Pelota Vasca...

Los socios de la Sección Palitroque iniciarán hoy sus actividades...

Valdivia con Vitux XV mañana en Vitacura

Una lucida tarde deportiva darán lugar los partidos de mañana en la cancha de Vitux XV...

Directorio del Club Social y Deportivo Agua Potable, para el año 1937.

Presidente honorario, don Julio Bustamante L.; vicepresidente honorario, don Luis Aguiar...

Las contiendas de football por el Premio "Cafiaspirina"

Superior al día de la primera rueda prometen resultar los programas anunciados para hoy sábado y mañana en los diversos campos de juego...

HOY SABADO — EN CANCHA FCA. DE GAS

16 horas — Alianza 1.0 v. Walter Müller 1.0 Arbitro, señor L. Xargayá...

EN CANCHA FERROVIARIA 11 horas — Victoria Nacional 2.0 v. Lautaro Atlético 2.0...

EN LA CANCHA ACADEMIA DE HUMANIDADES 11 horas — Dep. Arauco 2.0 v. Unión Santa Elena 2.0...

16 horas — Alm. Simpson 2.0 v. Unión Santa Elena 2.0...

14 horas — Mataquito 2.0 v. Estrella 2.0...

14 horas — Mataquito 2.0 v. Estrella 2.0...

Terminado su Campeonato Relampago de Football la Liga Tranviaria de Deportes se apresura para dar comienzo a su competencia oficial...

BASKETBALL Esta dirigente dará comienzo pronto a un campeonato relampago de basketball...

GRAN CONCURRENCIA ATLETICA En la contienda entre los primeros cuadros actuarán los siguientes jugadores:

VICTORIA A BUEN Los tres equipos del Club Victoria...

Comercio de Buin cumple un año de vida

Con motivo de celebrarse hoy el primer aniversario del Club Deportivo Comercio...

Además, del programa deportivo, en el que figuran diversas pruebas de atletismo...

El Club Deportivo Comercio de Buin...

El primer partido lo efectuarán los equipos del Central-Imperio...

El primer partido lo efectuarán los equipos del Central-Imperio...

El primer partido lo efectuarán los equipos del Central-Imperio...

El primer partido lo efectuarán los equipos del Central-Imperio...

El primer partido lo efectuarán los equipos del Central-Imperio...

El primer partido lo efectuarán los equipos del Central-Imperio...

El primer partido lo efectuarán los equipos del Central-Imperio...

El primer partido lo efectuarán los equipos del Central-Imperio...

El primer partido lo efectuarán los equipos del Central-Imperio...

Badminton y Español juegan hoy en Sta. Laura

Universitario con el B de los Rojos, en preliminar

Santa Laura cerrará esta tarde de escenario el partido concertado entre la Unión Española y Badminton...

LOS EQUIPOS

Los equipos se presentarán en la siguiente manera: ESPAÑOLES Vidal Fernández Prias Góngora de Aller Rosst Conceives

BIEN PREPARADOS

Conocidos son los esfuerzos que arrieros vienen haciendo para presentar un equipo que pueda, con probabilidad de éxito aspirar a clasificarse...

EL PRELIMINAR

En el preliminar actuarán los equipos del Universitario B de los Rojos...

Competencia de football inter-teatros

Están ya definitivamente fijados los porneros para la iniciación de la temporada futbolística...

Club Andino eligió nuevo directorio

En su última Junta General el Club Andino eligió en la mañana presentada por el presidente señor Hermann...

Basketball, atletismo y football

Terminado su Campeonato Relampago de Football la Liga Tranviaria de Deportes se apresura para dar comienzo a su competencia oficial...

La Asociación Teatral de Football ELIGE DIRECTORIO

Recientemente se ha constituido en esta capital la Asociación Teatral de Football...

EL DEPTO. de BIENESTAR DE LA CIA. DE ELECTRICIDAD REALIZA UNA LABOR DE VASTAS PROPORCIONES

El obrero tranviario considerado en su triple aspecto de ser físico, intelectual y moral. — Visitación Social, Educación Física, Actividades Culturales, Colonias Veraniegas Infantiles, Orfeón. — Un periódico, "CONCORDIA", capta las emanaciones de la espiritualidad del gran gremio tranviario

Cuando Napoleón el estratega-estadista, interpretó el sentido de la Ley, dijo que "era la síntesis de una aspiración colectiva, la captación de un sentir unánime de la época". Nuestra época está llena de sociabilidad. Las leyes sociales, los códigos del Trabajo, son la síntesis de un anhelo popular. La edad de la Mecánica, de la Industria, del Trabajo organizado, requiere códigos ad-hoc. La legislación social, que es el resultado de un proceso de evolución, se condensa en formas más completas que otras, pero todas guardan la analogía del sentimiento universal de legislarlas.

Pero las leyes no son todo. El puente de unión que los legisladores soñaron entre patrones y obreros, suele convertirse comúnmente en una barricada, en un punto de apoyo para el ataque. "Lo más puro —dice un proverbio persa— suele contaminar al hombre". La ley es como Jano, un Dios de dos caras, una espada de dos filos. Por eso es que no siempre las leyes son la panacea que en su dictación se busca, y más aún cuando la materia sobre la cual se legisla toca a este problema siempre latente que se ha dado en llamar el problema social.

De la aplicación de la legislación social chilena —una de las más avanzadas de cuantas existen en todos los países— han surgido organismos cuya existencia no tiene otra finalidad que hacer más fácil, más expedita y más benéficos los efectos de la observancia de esas disposiciones legales. Las Empresas Particulares —las grandes empresas— han valorizado en toda su intensidad estos nuevos organismos, haciendo de ellos el verdadero puente de plata que se tiende entre el Capital y el Trabajo, un lubricante que evita los roces entre estos dos poderosos elementos de la época moderna, y que por último orienta su labor sobre los aspectos evidentemente humanitarios que abarcan, en una u otra forma, las legislaciones sociales. Nos referimos a los que por lo general, obedecen a la denominación de Departamentos o Secciones de Bienestar Social.

EN LA COMPANIA CHILENA DE ELECTRICIDAD
La Compañía Chilena de Electricidad, ha sido, no hay duda, una de las Empresas particulares que con mayor visión han encarado la creación del Departamento de Bienestar.
Empresa en que militan cuatro mil obreros, entidad que lleva su actividad a un radio amplísimo, con ramificaciones urbanas y rurales, su labor social tiene, necesariamente, que producir beneficios erectos en una vasta esfera de trabajadores.
Un presupuesto especial financia los elevados gastos que demanda el desarrollo de

más a los sentimientos que a la materia, etc., es aquí el panorama de una labor de la cual no es posible prescindir en una Empresa como la Cia. de Electricidad, labor que está encomendada a la Sección de Visitación Social.

Damos en seguida, algunos datos estadísticos de la labor de esta sección tomando como base un lapso de un mes:
Hospitalizaciones... 15
Niños inscritos en el Registro Civil... 12
Visitas domiciliarias... 160
Trámites varío... 41
Personas atendidas en la oficina... 1.810

Educación Física: El Estadio y Parque "Lo Sáez", en el cual desarrollan su actividad la Liga Tranviaria de Deportes, con 12 clubs afiliados y un total aproximado de 1.500 deportistas, un Centro de Box, una Brigada de Scouts, e la base de la labor que busca el mejoramiento físico del obrero tranviario. Un empleado técnico en Educación Física, orienta la labor de los deportistas del gremio, quienes cuentan en su campo deportivo con todos los medios necesarios para la práctica de estas actividades, dentro de métodos racionales y contando siempre con los servicios higiénicos y médicos que esas prácticas requieren.

Los hijos de tranviarios tienen sus secciones deportivas especiales.



medores, dormitorios amplios y bien ventilados, servicios higiénicos, una piscina infantil y canchas deportivas. Situado en La Florida, al pie de uno de los primeros contrafuertes de la Cordillera, frente a un hermoso potrero rodeado de plantaciones, este campamento, dada la finalidad que con él se persigue, pudiera a nuestro juicio servir de modelo a la benéfica labor en pro-

cura de la reconstrucción física del niño emprendida por intermedio de las Colonias Infantiles.

Los siguientes cuadros estadísticos nos muestran con la elocuencia de sus cifras, la notable obra que el Departamento de Bienestar de la Cia. realiza por intermedio de las Colonias Veraniegas Infantiles de La Florida:

COLONIAS			
	No de Niños	No de Niñas	T.M. Aum. peso
Primera	48	51	1.167 grs.
Segunda	50	51	1.590 grs.
Tercera	50	49	1.230 grs.
Cuarta	51	55	1.450 grs.
Quinta	59	48	1.350 grs.
Séptima	59	48	1.150 grs.
Octava	58	50	1.080 grs.
Novena	58	59	0.950 grs.
Décima	59	58	1.250 grs.
Undécima	59	58	1.230 grs.
Duodécima	58	58	1.650 grs.
Décimatercia	58	58	1.130 grs.
Total	411	322	

CUADRO COMPARATIVO COLONIAS			
	1935	1936	
Primera	46	56	54
Segunda	50	51	59
Tercera	50	50	50
Cuarta	51	49	50
Quinta	53	51	59
Sexta	52	55	59
Totales			525 733

El Orfeón Tranviario: Un Orfeón cuyos 35 integrantes son obreros del Departamento de Tráfico de la Cia. se ha formado con un éxito tal que en el breve lapso de 4 años se ha colocado a la altura de los mejores conjuntos musicales de Santiago.

No hace mucho bajo la dirección del Director General don Juan Casanova Vicuña, dió en el Salón Teatro de la Cia de Electricidad, un Concierto Sinfónico que constituyó un franco éxito. La prensa de Santiago registró en sus columnas las más favorables críticas para esta presentación.

Encargado este conjunto musical de amenizar todas las reuniones sociales, artísticas y deportivas del gremio, ha propendido al cultivo del espíritu musical de los tranviarios realizando con ello un aspecto importantísimo de la totalidad de la obra cultural que lleva a efecto el Departamento de Bienestar.

El periódico "Concordia": Todas las actividades del gremio se reflejan semana a semana, en el periódico que obedece al nombre de "Concordia" y que es órgano del personal obrero. Ha entrado este semanario en su 6º año de vida con un total de 258 publicaciones. Sus páginas aparecen cada semana impregnadas de la escrupulosidad tranviaria. Muchos son los obreros que van a conocer en sus columnas, sus ideas y afanes íntimos, por intermedio de este periódico que ha merecido los más favorables conceptos de periodistas tan conocidos como Daniel de la Vega, A. Salas y otros.

Concursos periodísticos-literarios realizados por "Concordia" mueven el interés de los obreros que envían trabajos entre los que hay muchos de verdadero mérito.

Servicio Médico y Dental: Organismo de carácter técnico, tiene este importante servicio, una vida independiente del Departamento de Bienestar propiamente tal, y es por ello que en esta breve crónica sólo nos referimos a su existencia que está encuadrada dentro de una notable organización.

He aquí a grandes rasgos, la labor del Departamento de Bienestar de la Compañía Chilena de Electricidad.



entre el elemento aficionado, da al gremio tranviario, un motivo de verdadero orgullo. Sus presentaciones hechas de semana a semana, con obras altamente educativas y por lo general de autores nacionales, han ido puliendo el gusto artístico del gremio hasta llevarlo a un elevado nivel.

Cinco veces por semana, en el Salón del Arte Tranviario se pasan films que por lo general son seleccionados entre aquellos que llegan al país prestigiosos por su fondo educativo. En esta misma sala se efectúan otros actos que, como la re-

den ostentar otros gremios locales.
La siguiente estadística de un mes de actividad en el Centro Cultural tranviario nos da una idea aproximada de la labor que allí se desarrolla:
Funciones de cine sonoro... 20
Representaciones teatrales... 5
Espectáculos y bailes... 4
Total de funciones en el mes... 29
Total de asistentes en el mes... 15.560
Termino medio por función, 648 personas.

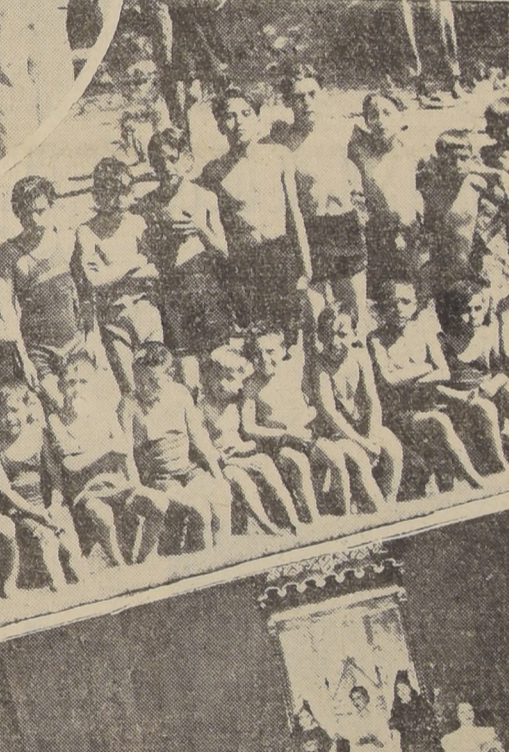

De las actividades del Departamento de Bienestar de la Cia. Chilena de Electricidad, Arriba S. E. el Presidente de la República, y altos Jefes de la Empresa, presencian un desfile de deportistas tranviarios en el Estadio que para sus obreros tiene la Cia. en "Lo Sáez", a la derecha y al centro: Dos aspectos de las Colonias Veraniegas Infantiles que anualmente se realizan en La Florida. A la izquierda y más abajo: Aspectos de festividades artísticas en el Centro Cultural. El cuerpo de médicos que atiende este servicio de la Compañía. El Orfeón Tranviario, un aspecto del Parque "Lo Sáez", y vista de manifestación de jefes y obreros, nos muestran las fotos restantes.

hogares obreros tranviarios, a palpár de cerca sus necesidades, sus momentáneas desgracias, para informar luego, a la jefatura respectiva insinuando la solución adecuada.

Tomamos al azar un balance en materia de Educación Física se desarrolla:
Jugadores de football que actuaron en el mes... 506
Jugadores de basketball que actuaron en el mes... 185
Jugadores de rayuela que actuaron en el mes... 189
Jugadores de Chueca que actuaron en el mes... 25
Atletas participantes... 110
Partidos de Rayuela... 84
Partidos de Football... 23
Partidos de Basketball... 11
Partidos de Chueca... 1
Sesiones efectuadas por la Liga de Deportes... 4
Directores asistentes a las sesiones... 48
Público asistente a los espectáculos... 15.200

partición de estímulos a los obreros vencedores en las Campañas de Seguridad y Eficiencia, en las campañas de perfeccionamiento de los integrantes del Orfeón Tranviario, veladas con ocasión de aniversarios trascendentes para el gremio, festivales de los diversos clubs deportivos, reuniones en celebración de festividades clásicas, como el 18 de septiembre, la Pascua, el Año Nuevo, las fiestas de la Primavera, festivales todos que contribuyen a elevar el nivel cultural del gremio y a formar entre sus componentes un espíritu de camaradería que difícilmente pue-

una labor que considera al obrero en su triple aspecto de ser físico, intelectual y moral.
A "crasso modo" y sólo en sus aspectos más destacados, damos a conocer la bella obra que realiza el Departamento de Bienestar de la Compañía Chilena de Electricidad y que ha servido de modelo a varios otros organismos congéneres de Empresas Industriales.
Forma orgánica del Departamento: El Departamento de Bienestar de la Cia. Chilena de Electricidad, tiene Secciones de Visitación Social, Educación Física (Estadio y Parque "Lo Sáez"), Liga de Deportes, Centro de Box, Brigada de Boy Scouts, el Centro Cultural (Conjunto Artístico, Biblioteca, Estu-

busca el perfeccionamiento intelectual, moral y artístico de todo el personal obrero de la Compañía.
Un conjunto de comedios, que según la crítica, es lo mejor que hay en Santiago

Todas las actividades culturales del gremio tranviario son orientadas por un empleado que posee conocimientos completos sobre estas materias.
Colonias Veraniegas Infantiles: El Departamento de Bienestar de la Cia. Chilena de Electricidad, no podía permanecer ajeno a ese movimiento espontáneo que se ha venido produciendo en nuestro país en procura del mejoramiento de la salud del niño.
Las Colonias Veraniegas Infantiles, cuentan, desde hace varios años, con un espléndido campamento, con su Cabaña Rústica, sus co-



DE AVANZADA ORGANIZACION es el DEPARTAMENTO DE BIENESTAR DE LA Cía. CARBONIFERA SCHWAGER

SE HA DADO EN ELLA UNA MARCADA PREFERENCIA AL DESARROLLO DE LOS SERVICIOS HOSPITALARIOS, LOS CUALES FUNCIONAN EN MAGNIFICAS CONDICIONES. — LAS ACTIVIDADES SOCIALES Y CULTURALES SE ENCUENTRAN TAMBIEN MUY BIEN ORGANIZADAS Y RESPONDEN A UNA ASPIRACION EFECTIVA DE LA MASA TRABAJADORA. — EL SERVICIO DE ABASTECIMIENTO ES EXCEPCIONALMENTE VENTAJOSO Y PERMITE A LOS OBREROS LA ADQUISICION DE MERCADERIAS A PRECIOS MUY INFERIORES A LOS DEL COMERCIO EN GENERAL.

SERVICIOS SOCIALES Y CULTURALES

- Estos servicios abarcan:
- a) Visitadora Social;
 - b) Clubs Sociales;
 - c) Clubs Deportivos;
 - d) Estadio y Campos de Deportes;
 - e) Plazas de Juegos Infantiles;
 - f) Entrenadores;
 - g) Biblioteca;
 - h) Cine;
 - i) Banda de Músicos;
 - j) Orquesta;
 - k) Imprentas;
 - l) Escuelas, y
 - m) Boy Scouts.

Cómo se fomenta la práctica de los deportes.— El mejor Estadio del sur de Chile lo posee la Cía. Schwager.— Escuelas primarias, casas para obreros, entretenimientos, servicios de Asistencia Social y Prevención contra Accidentes, completan el programa de acción del Departamento de Bienestar.

Las Policlínicas atienden enfermos en las Poblaciones de Puchoco y Muelle. Puchoco es el centro actual de las labores de extracción de carbón y Muelle, como su nombre lo indica, sitio de embarque desde donde son cargadas...

Existe una Biblioteca con más de mil obras completas, y a ella acuden diariamente centenares de obreros con el fin de ilustrarse o instruirse mediante la lectura. ESCUELAS PRIMARIAS. También se ha dado preferencia...

CASAS PARA OBREROS. Como hemos dicho anteriormente, las Poblaciones Obreras de la Cía. son tres: Maule, Puchoco y Muelle. En la primera de ellas, cuyas actividades industriales han sido abandonadas, por...

lacion, en representación de diversas ciudades, al Campamento de la Zona Sur, ocupando solamente un costado y 11 casas. El total de habitantes que viven en casas de la Compañía llega a 6,980 personas.

con el propósito de dotar al personal de ésta del máximo de comodidades en su vida de trabajo. En la imposibilidad de referirnos ampliamente a cada una de ellas, haremos un esbozo de las principales que dejan sentir sus beneficiosas actividades.

En la Población Puchoco, la Cía. cuenta con un espléndido teatro de construcción moderna, con 200 plateas y 350 galerías. En este local se pasan películas varias veces por semana, a un precio ínfimo, dando así oportunidad a obreros y empleados a conocer las mejores producciones del cine, mediante una magnífica instalación de cine sonoro.

Las Colonias Escolares han sido motivo de especial ocupación de Bienestar. El sitio elegido ha sido Hualqui, ideal por su clima, diverso del aire marino a que están habituados los niños.

La formación de Clubs Sociales ha demandado también una buena parte de los esfuerzos del Departamento. Funcionan varias de estas instituciones, tanto de hombres como de mujeres, en locales cedidos por la Compañía.

El Servicio de Asistencia Social, a cargo de competentes visitadores del ramo, coopera directamente a la labor de la Jefatura, mediante una serie de actividades, que son dignas de todo encomio. Otra manifestación interesante del celo empleado por el Departamento de Bienestar, es la formación de una banda que cuenta con 17 músicos y con un moderno instrumental. Este conjunto ejecuta a menudo retretas en las diferentes Poblaciones.

El radio de acción de la Compañía Carbonífera Schwager, no sólo se limita a su establecimiento, sino que también alcanza a Coronel. Es así como da importantes dotaciones al Desayuno Escolar, a los niños desvalidos, al Cuerpo de Bomberos y a varias otras fundaciones, aparte de las cuantiosas donaciones que la Schwager cada vez que se solicita su concurso en favor de instituciones de asistencia social.

PROTECCION CONTRA ACCIDENTES

La mina tiene un Ingeniero de Seguridad y un ayudante. La obligación de éstos es recorrer los labores, indicando mejoras en las máquinas, métodos de trabajo, etc. Cuando sobreviene un accidente, la obligación del ingeniero es indicar los errores a que se ha debido y los medios de que se dispone para remediar el mal, ya sea de técnica, maquinaria o por causa del individuo.

Un empleado especial dibuja "affiches" y dispositivos para la enseñanza visual de los operarios. Los "affiches" se renuevan semanalmente, y los dispositivos se proyectan en los entrecantos en el Teatro y sobre un muro pintado de blanco, a la pasadía de los obreros hacia sus trabajos. Se exhiben en total no más de seis dispositivos por día a fin de no cansar al personal y mantener latente el interés de los obreros.

La "Oficina de Seguridad", que tiene a su cargo los primeros auxilios dentro de la Mina, tiene en venta cascos, guantes, zapatos y anteojos a precio de costo.

ORGANIZACION DEL TRABAJO

Dentro de la Mina la jornada es de 8 horas, en tres turnos completos. Fuera de la Mina, el horario es el de uso en todo Chile, con un intervalo a la hora de almuerzo. Cada operario debe laborar 48 horas por semana. No existe el sábado inglés, pues el 2.º turno en la Mina entra a las 14 horas, y el tercero, a las 22.

El contrato de trabajo es verbal, renovable mensualmente. No existe el contrato colectivo.

Cada operario recibe, al ser aceptado, una "Libreta de Pago", a cuyo respaldo se encuentran las condiciones de trabajo a que está sujeto.

ORGANIZACION GENERAL

La organización general del Departamento a que nos referimos, está hecha en la siguiente forma: 1.º Servicio Administrativo; 2.º Servicios Hospitalarios; 3.º Servicios Sociales y Culturales; 4.º Servicios de Abastecimiento; y 5.º Servicios de Seguridad.

SERVICIOS ADMINISTRATIVOS

Esta sección comprende: a) Secretaría de Bienestar Social, que atiende los reclamos y peticiones de los obreros y sus familias. También tiene a su cargo la distribución del trabajo del Departamento y su coordinación; b) Oficina del Personal, para la contratación, permisos, feriados, etc., de los obreros; c) Oficinas de Población, para la distribución de casas, ejecución de arreglos, movilización, entrega de carbón, etc., en cada una de las tres Poblaciones: Maule, Puchoco y Muelle.

SERVICIOS HOSPITALARIOS

La Dirección de los Servicios Hospitalarios tiene a su cargo lo siguiente: a) Hospital; b) Policlínicas; c) Enfermeras Sanitarias; d) Brigada Sanitaria; e) Lazareto; f) Baños Públicos.

SERVICIO DE ABASTECIMIENTO

Como su nombre, lo indica, este Servicio está destinado a proveer de subsistencias a los obreros, y su división está reglamentada en la siguiente forma: a) Economatos; b) Carnicerías; c) Mercado.

SERVICIOS DE SEGURIDAD

Finalmente, los Servicios de Seguridad están divididos en tres secciones, que son: a) Prevención de Accidentes; b) Propaganda por medio de "affiches", diapositivos y conferencias; c) Primeros Auxilios.

HOSPITAL Y POLICLINICAS

Dos médicos, con un personal adecuado de enfermeros, enfermeras y practicantes, atienden el Hospital Schwager y dos Policlínicas. El personal de obreros y sus familias son atendidos gratuitamente. El Hospital, situado en Población Maule, es un moderno establecimiento que cuenta con Farmacia, sala de Operaciones, sala de rayos X, sala de Diatermia y 60 camas en total, repartidas en tres salas de veinte camas cada una.

CAMPOS DE JUEGO

La Empresa ha habilitado un Estadio con cómodas tribunas, con capacidad para 1.800 personas sentadas. Una parte de las tribunas está en construcción. El Estadio cuenta con: una cancha central de football de césped; una pista de atletismo, de ceniza y como tal, una de las mejores de Chile; una cancha de basketball; un Polígono con blancos hasta 400 metros.

Además, existen 3 canchas de football, 4 de basketball, 3 de tenis (de baldosa); 1 de Golf para los empleados; 2 guigües (botes de regatas). En breve se iniciará la construcción de un Gimnasio.

CENTROS CULTURALES

Especial importancia ha dado la Jefatura del Departamento a la formación de Centros Culturales, que coadyuvan eficazmente en la tarea de infiltrar en los obreros algunos conocimientos especiales, de acuerdo con sus gustos y aptitudes, o bien para servir de pasatiempo o distracción. En la actualidad hay 14 de estos Centros, que abarcan toda clase de actividades: sociales, mutuales, musicales, Centros de Estudios, Amigos de la Escuela, etc.

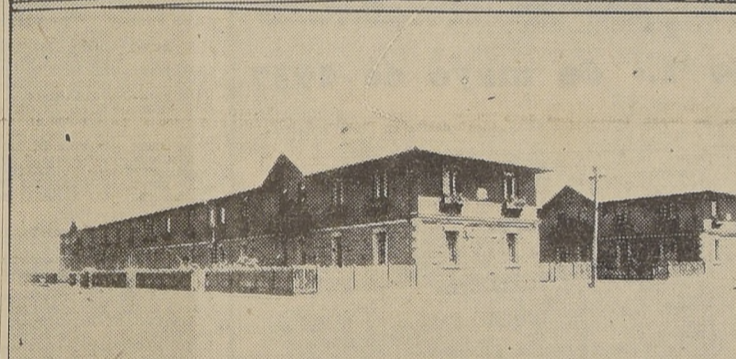
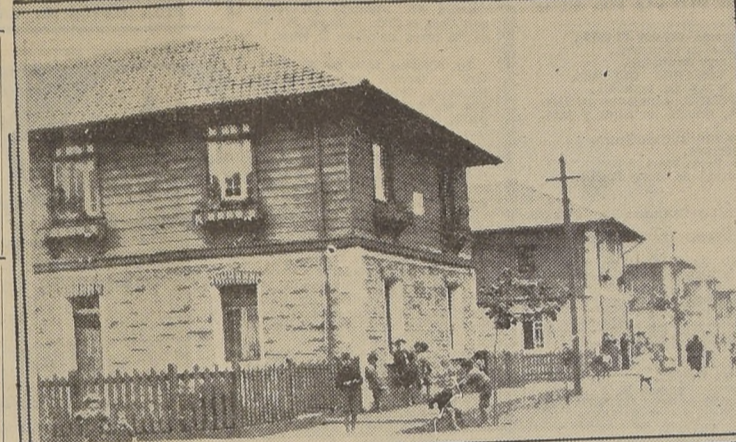

Las tres primeras fotografías representan Pabellones para obreros en la Población Puchoco, y la última, el Hospital de la Población Maule

SERVICIO DE ABASTECIMIENTO

Como su nombre, lo indica, este Servicio está destinado a proveer de subsistencias a los obreros, y su división está reglamentada en la siguiente forma: a) Economatos; b) Carnicerías; c) Mercado.

SERVICIOS DE SEGURIDAD

Finalmente, los Servicios de Seguridad están divididos en tres secciones, que son: a) Prevención de Accidentes; b) Propaganda por medio de "affiches", diapositivos y conferencias; c) Primeros Auxilios.

HOSPITAL Y POLICLINICAS

Dos médicos, con un personal adecuado de enfermeros, enfermeras y practicantes, atienden el Hospital Schwager y dos Policlínicas. El personal de obreros y sus familias son atendidos gratuitamente. El Hospital, situado en Población Maule, es un moderno establecimiento que cuenta con Farmacia, sala de Operaciones, sala de rayos X, sala de Diatermia y 60 camas en total, repartidas en tres salas de veinte camas cada una.

CENTROS CULTURALES

Especial importancia ha dado la Jefatura del Departamento a la formación de Centros Culturales, que coadyuvan eficazmente en la tarea de infiltrar en los obreros algunos conocimientos especiales, de acuerdo con sus gustos y aptitudes, o bien para servir de pasatiempo o distracción. En la actualidad hay 14 de estos Centros, que abarcan toda clase de actividades: sociales, mutuales, musicales, Centros de Estudios, Amigos de la Escuela, etc.

CASAS PARA OBREROS

Como hemos dicho anteriormente, las Poblaciones Obreras de la Cía. son tres: Maule, Puchoco y Muelle. En la primera de ellas, cuyas actividades industriales han sido abandonadas, por...

PROTECCION CONTRA ACCIDENTES

La mina tiene un Ingeniero de Seguridad y un ayudante. La obligación de éstos es recorrer los labores, indicando mejoras en las máquinas, métodos de trabajo, etc. Cuando sobreviene un accidente, la obligación del ingeniero es indicar los errores a que se ha debido y los medios de que se dispone para remediar el mal, ya sea de técnica, maquinaria o por causa del individuo.

ORGANIZACION DEL TRABAJO

Dentro de la Mina la jornada es de 8 horas, en tres turnos completos. Fuera de la Mina, el horario es el de uso en todo Chile, con un intervalo a la hora de almuerzo. Cada operario debe laborar 48 horas por semana. No existe el sábado inglés, pues el 2.º turno en la Mina entra a las 14 horas, y el tercero, a las 22.

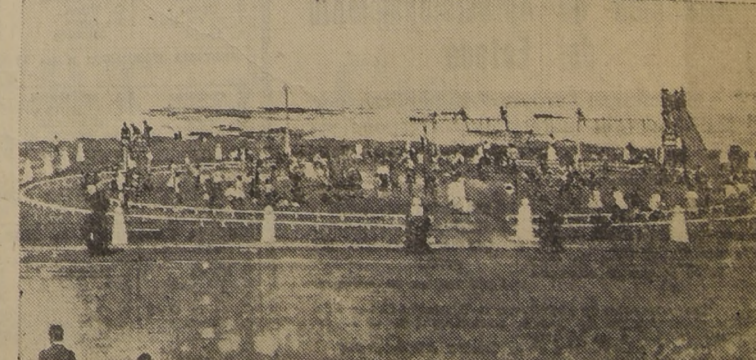
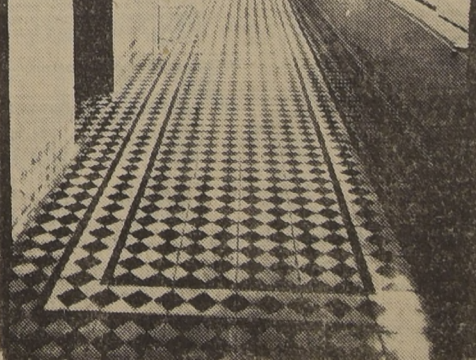

Huerto y patio en la Escuela de hombres de la Población Maule

Pensionado del Hospital de la Población Maule

Plaza de Juegos Infantiles en la Población Maule

Gran interés ofrece a cartilla matinal del Chile

Un programa de gran interés... La mayoría de los encuentros... Se dará comienzo a la reunión...

VIA TRIUNFAL DEFENDERA NUESTRO PRONOSTICO EN EL HANDICAP DE FONDO. BRISCA ES LA LLAMADA A ADJUDICARSE LA PRUEBA DE PRODUCTOS. LAS SERIES DE VELOCIDAD SE PRESENTAN FAVORABLES PARA LA BRUJITA, SPIRA, MERCREDI, CEBOLLITA, KHAMIL Y MARIA WALEWSKA

Por nuestra parte y reconociendo las dificultades que enfrenta el caballo... La segunda carrera y que representa uno de los puntos...

hace su rentré en la mejor de las formas y por última Atrevido... Espoleta y cuyo resultado se preveía en extremo incierto...

El handicap de distancia también sobre 1.200 metros ha recibido especial para el de quinta... Como en esta ocasión, Mercedi...

Cuide sus ojos... Los ojos son su tesoro más preciado... AMPOLLETAS GENERAL ELECTRIC MAZDA



EL SECRETO DE LA FORTUNA ¿QUIERE GANAR A LA LOTERIA?

LA ASTROLOGIA enseña la RIQUEZA... C. B. 93 Radio Huckle SANTIAGO-CHILE

El handicap de distancia también sobre 1.200 metros ha recibido especial para el de quinta... Como en esta ocasión, Mercedi...

Advertisement for eye medicine (Ampolletas Mazda) with text and logo.

Radio Huckle program schedule for Saturday, May 1st, 1937, listing various musical and informational segments.

Advertisement for Radio Baquedano, including program details and contact information.

Radio Sociedad Nacional de Agricultura advertisement, featuring program details and contact information.

Hipódromo Chile - Sábado 1.º de mayo de 1937. Table listing race programs, horse names, jockeys, and odds for various events.

Los trabajos de ayer el Hipódromo Chile. Report on race results and horse performance.

Dirección de Aprovisionamiento del Estado. Solicitarse propuestas públicas por los siguientes materiales correspondientes...

Continuation of the race program table from the Hipódromo Chile section.

PETICION PROPUESTAS PUBLICAS. En virtud del Decreto Supremo N.º 98 de fecha 15 del presente, PIDENSE PROPUESTAS PUBLICAS...

Fábrica de Paños Bellavista - Tomé

(Sucesora de Carlos Werner)
FUNDADA EL AÑO 1865

Tomé



POLICLINICO

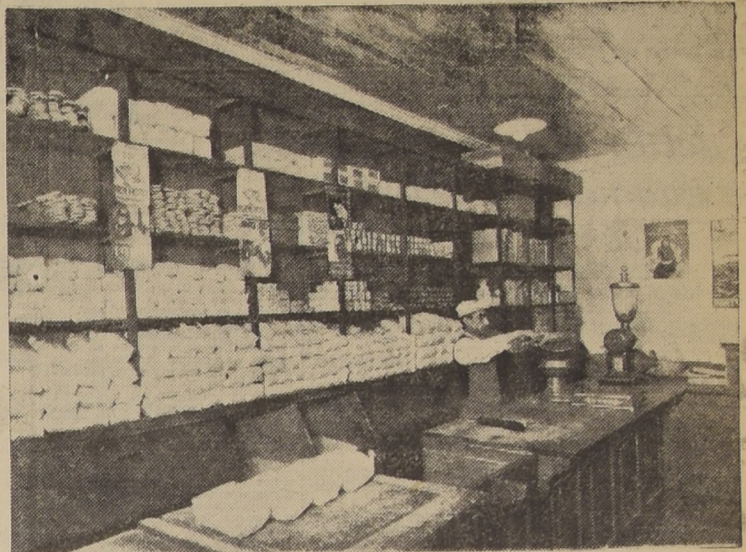

QUINCENA



VISTA PANORAMICA DE LA FABRICA



HABITACIONES OBRERAS



Agentes para la venta por mayor:

NISSEN FISCHER

SANTIAGO y

GEBERT y Cía.

CONCEPCION

LANG E y Cía.

VALPARAISO -

SANTIAGO -

CONCEPCION



Lamifun ACERO SIEMENS MARTIN PARA CONSTRUCCIONES. HOMOGENEO ENSAYADO GARANTIDO. CIA. SIDERURGICA LAMIFUN S.A. 810-810 698 SANTIAGO AGENTES GENERALES: GRAHAM AGENCIES LD. EN PROVINCIAS: GIBBS Y CIA

INDUSTRIAS Y COMERCIO

CIERRE OFICIAL DE LOS VALORES COTIZADOS AYER EN EL MERCADO BURSATIL

Table listing various stocks and bonds with their closing prices. Includes sections for 'Bonos', 'C. Melón', 'C. Rueda', and 'Fuerza de Rueda'.

Cambios fijados por el Bco. Central

Table showing exchange rates for various currencies and commodities, including gold, silver, and various metals.

Informaciones comerciales e industriales del exterior

(DE THE UNITED PRESS ASSOCIATION Y DE NUESTROS CORRESPONSALES EN EL EXTRANJERO). Las ventas totales fueron de 1.450.000 acciones...

MATADERO MUNICIPAL ENCERRA DE AYER

ENCERRA DE AYER Ganado mayor Bueves... Novillos... Vacas... Vivos... Corderos... Caballos...

TRANSACCIONES SOBRE PROPIEDADES

Doña Luisa Puelma compró a don Braulio A. la propiedad en Miraflores 350, etc.

BAJÓ LA PAPA Al detalle: a 40 centavos kilo, en la Vega Central. CALLE ANDRES BELLO N.º 725.

Memorándum de "La Nación"

MAYO SABADO 1.º SANTOS DE HOY FELIPE, SANTIAGO, SEGISMUNDO, JEREMIAS Y MAFALDA.

BOLETIN METEOROLOGICO DE SANTIAGO

(Especial para "LA NACION") TEMPERATURA MAXIMA DEL AIRE: 20.0 TEMPERATURA MINIMA DEL AIRE: 9.8.

El mercado de valores El movimiento fué activo. — Los precios cerraron de alza

Activo en Acciones y Bonos fué el movimiento del mercado durante el día de ayer. Figuraron transacciones en diversos títulos Mineros, Ganaderos, Industriales, de Bancos y 500 acciones Coppec.

OPERACIONES EFECTUADAS AYER

Table listing financial operations and transactions, including 'LA RUEDA', 'FUEZA DE RUEDA HASTA LAS 12 HORAS', and 'OPERACIONES EN VALPARAISO'.

REMATES de HOY

Cafetería y Salón de Cervetas en Subte 374, ante el Marqués de Hacienda, señor Alberto Patiño M., a las 15 horas.

OPERACIONES EN VALPARAISO

Table listing financial operations in Valparaíso, including 'LA RUEDA' and 'FUEZA DE RUEDA HASTA LAS 12 HORAS'.

DEFUNCIONES

Mercedes Chavez Garcia, 88 años; Ana Ruz Catigún, 81; Petronila Fajanas Toledo, 81; Juana León Pizarro, 88; Segundo Tauca...

LA BOLSA DE VALORES

LA BOLSA DE VALORES (U. P.) — La Bolsa de Valores abrió firme y tranquila. Los bonos firmes; el algodón más alto, con entregas en mayo a 12.94.

LA BOLSA DE VALORES

MERCADO DE VALORES NUEVA YORK 30 (U. P.) — El mercado de valores registra alzas a las 14 horas.

LA BOLSA DE VALORES

LA BOLSA DE VALORES (U. P.) — El precio del oro se fijó en este mercado a razón de 140 chelines y 1/2 peniques la onza para el día de hoy.

LA BOLSA DE VALORES

LA BOLSA DE VALORES (U. P.) — La cotización de la libra esterlina por dólar se ha hecho únicamente a base de la oferta y la demanda.

POSTERGACION LAS MATINEES "ALIVIOL" anunciadas para HOY Sábado en los Teatros BALMaceda y POLITEAMA serán postergadas para el SABADO 8 DE MAYO. Las del Miércoles PROXIMO 5 DE MAYO, se efectuarán como de costumbre en los Teatros O'Higgins y Avenida Matta A LAS 3 DE LA TARDE - DOBLE PROGRAMA DE CINE

