

EL CLUB GASTON SAAVEDRA ENTIDAD EN PLENO PROGRESO



SOCIOS DEL G. SAAVEDRA. — Durante una presentación en el Campamento Gigante de la Asociación de Ski y Andinismo de Santiago

Toda semilla escogida y lanzada a la tierra benigna, fructifica en bien del sembrador. Es así como el Club de Andinismo "Gastón Saavedra" ha germinado en medio de la sociedad...

ALICIA COMTE.

A LOS 12 AÑOS EMPEZO POR SER ADMIRADOR DE LIVINGSTONE ENRIQUE CARRION ALVAREZ, ARQUERO INFANTIL DE LA UNION ESPAÑOLA

Enrique Carrion Alvarez, 13 años cumplidos, guardavallas del cuadro infantil de la primera división del Club Unión Española...

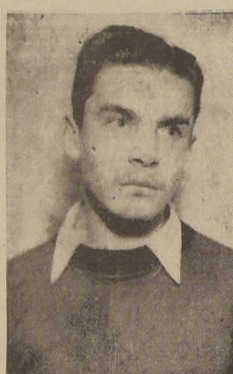

ARQUERO — Enrique Carrion, guardavallas del primer equipo infantil de la Unión Española

Ha practicado otros deportes. — Si el basketball, en el Liceo Barros Borgoño, jugó por el campeonato Escolar...

Y de los clubes? — El Racing de Buenos Aires y Magallanes de Santiago, después de Unión Española...

QUEDO INAUGURADO EL CAMPEONATO "COLONIA GRIEGA" En el campo deportivo del Club Polaris Royal tuvo lugar ayer la inauguración oficial del Campeonato "Colonia Griega"...

Ninguna iniciativa de valor se ha tomado ante el problema del futbol

ALGUIEN ha dicho, más de una vez y con no poca razón, que los chilenos tenemos una dosis enorme de resistencia y de pasividad para soportar los problemas im-

autor fué nada menos que el entrenador del equipo de la Universidad de Chile, el jugador argentino Alejandro Scopelli...

Colo Colo, el campeón de la Serie B.



Muy meritoria fué la campaña cumplida por el equipo de Colo Colo en la competencia oficial de futbol de la Serie B...

FESTIVAL DEPORTIVO EN SAN MIGUEL

A beneficio de la colecta pro damnificados del terremoto de San Juan se ha preparado para el domingo 30 un festival deportivo...

Clubes deportivos locales eligieron directores

En fecha reciente han elegido sus nuevos directores para el período 1944-1945, los siguientes institutos deportivos locales:

División de Ascenso dió término a su competencia oficial de 1943

LUGAR DE PRIVILEGIO FUE OCUPADO POR EL CONJUNTO SUPERIOR DEL MAESTRANZA CENTRAL, DE SAN BERNARDO

Table with columns: EQUIPOS, PARTIDOS, GOLES, PUNTOS, LUGAR. Lists teams like Comercio Atlético, Estrella Lo Franco, Flecha, etc.

CITACIONES

C. C. CENTENARIO — Reunión general hoy, a las 19 horas, en Avenida B. O'Higgins 1749.

UN "CLASICO DEL PACIFICO" NOS INSINUA UN AFICIONADO

De un deportista que se firma "Mr. K.", recibimos la siguiente colaboración, en la que insinúa la realización bajo el patrocinio del Círculo de Cronistas Deportivos de Chile...

LA FEDERACION ATLETICA DE CHILE HACE UNA EXPOSICION

La Federación Atlética de Chile ha hecho llegar a nosotros los acuerdos recientemente adoptados por el Comité Ejecutivo...

HEVIA OFRECE SU CONCURSO PARA LOS DAMNIFICADOS DE SAN JUAN

Ayer recibimos nuevamente la visita del popular boxeador Abelardo Hevia...

DESAFIA A PELEAR A TRES ROUNDS A "EL TANI"

Hevia, que desafía a El Tani buenos tiempos del boxeo nacional.

TEAMS ESPECIALES DEL UNION 56 Y CAPITAN WOOD, NO SE SUPERARON

En la mañana y tarde de ayer, en las canchas de Canóndromo, se cumplieron los partidos correspondientes...

El ruso Gregorio Pepka y el chileno-niño Pablo Gardiazábal, en una gran competencia en el Catch del "Caupolicán"

Todas las competencias del nuevo Campeonato Internacional 1944, van en geométrica progresión intensificando su emoción, colorido e importancia...

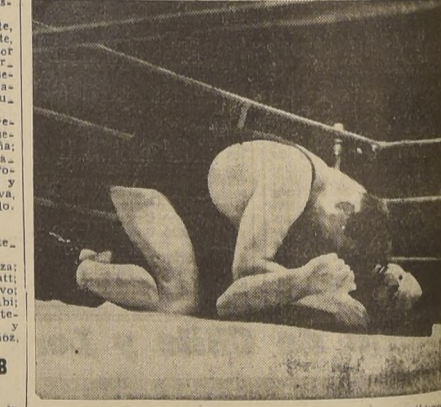

Gran significación en la vida deportiva santiaguina ha obtenido el catch de catch...

EL MIERCOLES 26 DE LA RUDA DEL CAMPEONATO CON SEIS COMPETENCIAS

La Comisión Deportiva de Chile controla el Campeonato Internacional de Chile...

Advertisement for COCOA featuring a child and the text 'Estos "raques" se los debo a COCOA'.

En el Gran Hotel Termas de Puyehue.

Damos a continuación el programa de entretenimiento del Gran Hotel Termas de Puyehue...

LA ESCASEZ DE RESERVAS, FACTOR DECISIVO DEL DESASTRE ALEMAN

(Exclusivo para LA NACION por E. W. Beattie)

LONDRES, 23. — (Especial de la U. P.) — La escasez de reservas adecuadas, que ha entorpecido la acción alemana desde el comienzo de la ofensiva general...

"DEFENSA ELASTICA" NAZI TERMINARA CON UNA RENDICION INCONDICIONAL

ESP. PARA "LA NACION" POR ALLAN OSBORNE

LONDRES, 23. — (Especial). — A medida que se reduce la distancia que separa a los rusos de la frontera de Alemania, se reducen proporcionalmente los argumentos que puede emplear el mando alemán...

BANCOS INGLESSES PODRAN DAR EFECTIVA AYUDA A TODAS LAS INDUSTRIAS EN POST-GUERRA

DE SAMUEL D. HALES, ESP. PARA "LA NACION"

LONDRES, 23. — (Especial para "La Nación"). — (U. P.) — (Por Samuel D. Hales). — En un discurso pronunciado la semana pasada ante los accionistas del Lloyd's Bank...

REVISTA SEMANAL A LOS MERCADOS NORTEAMERICANOS

Especial para LA NACION por E. C. Walzer

NEW YORK, 23. — (U. P.). — (Especial para "La Nación", por E. C. Walzer). — La competencia en la cuarta campaña de bonos de guerra redujo el volumen en el mercado de valores...

MATRIMONIOS.

Ayer fué bendecido en Chile el matrimonio de la señorita Sylvia Scavia Quintana con el teniente de Ejército don Jorge Hermosilla Steinler...

Sin decisión aun la gran batalla en zona de Lika

PARTIDISTAS Y ALEMANES LUCHAN TENAZMENTE POR LOGRARLA

LONDRES, 23. — (U. P.). — Aun no se ha decidido la lucha que se libra en la provincia croata de Lika, entre partidistas yugoeslavos y columnas de la Wehrmacht...

Comunicado alemán

DIARIO ARGENTINO ELOGIA DISCURSO DEL POTE. CHILENO

LONDRES, 23. — (U. P.). — La Radio de Berlín transmitió el texto del comunicado del Alto Comando Alemán, que es el siguiente:

Gran Bretaña

LAS DIFICULTADES TERRITORIALES ENTRE HUNGRIA Y RUMANIA

LONDRES, 23. — (U. P.). — El responsable del Exchange Telegraph en Ámsterdam ha tenido conocimiento...

VIAJEROS.

A Cartagena don Francisco García Giró, señora e hijas. En Papudo se encuentra el señor Juan Figueroa, señora e hijo.

EN MEMORIA.

Con motivo de ser hoy el aniversario del fallecimiento de la señora Elena Cavada de Verdugo...

COMUNICADO YUGOESLAVO

El comunicado transmitido. PEÑAFLORES VENDO o ARRIENDO ESPLINDIDA QUINTA...

Promedio de vida de los habitantes de varios países

PRINCETON (Nueva Jersey), 23. — (U. P.). — La Misión de la Liga de Naciones publicó un boletín mensual...

"LA VOZ DE LAS CALLES"



POEMA SINFONICO DE PEDRO HUMBERTO ALLENDE



"LUCERNA"

SALON DE MAXIMA ATRACCION Carmencita Ruiz, "La Andaluca". Auténtica bailarina de rango español que hará su DEBUT...

EN LA LEGACION DE YUGOESLAVIA.

En la sede de la Legación de Yugoslavia el Ministro de R. P., doctor Jorge Kolombatovic...

Los primeros discos Victor de Sello Rojo, grabados en Chile

ORQUESTA (Discos de 12"). — Precio: \$ 40. LA VOZ DE LAS CALLES, Poema Sinfónico de P. H. Allende (3 partes).

REEDICIONES EN ACOPLAMIENTO AUTOMATICO

D. M. 120 J. S. BACH: (13230) 54 ORFÈ CATALÀ Nos 4 y 140. D. M. 279 BEETHOVEN: (1697) 78 SONATA EN FA MENOR "APPASIONATA".

DISCOS Victor

SOLICITE UNA AUDICION A NUESTROS DISTRIBUIDORES. LA VOZ DE SU AMO

MINERALES DE LAS VICTIMAS ARGENTINAS EN EL ACCIDENTE AEREO DE MENDOZA

DISCURSO DEL DR. A. ASTRALDI Y DEL GENERAL PERLINGER

BUENOS AIRES, 23. — (U. P.). Se realizaron esta mañ...

LA CIUDAD DE SAN JUAN VUELVE LENTAMENTE A LA NORMALIDAD

SE CALCULA QUE FUERON EVACUADAS 25 MIL PERSONAS.— NO HAY COMPUTOS DEFINITIVOS SOBRE LAS VICTIMAS DEL SINIESTRO.— 2.600 OBREROS TRABAJAN ACTIVAMENTE EN LA CIUDAD RESTABLECIDAS LAS COMUNICACIONES

SAN JUAN, 23 (U. P.). — A una semana del terremoto, la vida en esta capital...

Los primeros instantes, cuando las circunstancias lo requerían impetuosamente...

REGRESAN A CHILE LAS MISIONES QUE CONCURRIERON A SAN JUAN

LA CARAVANA MILITAR PARTIO EN LA TARDE DE AYER

MENDOZA, 23. — (U. P.). — Partieron de regreso a Chile a las 5.45 P. M. los camiones de la caravana portadora de elementos sanitarios...

EE. UU. haría hoy una "sensacional declaración" sobre Gbn o. boliviano

MEXICO NO HA TOMADO AUN DECISION ALGUNAS AL RESPECTO. — RENUNCIO SANCHEZ LOSADA. — DECLARACIONES DE ALBERTO GUANI

MONTEVIDEO, 23. (U. P.). — Los allegados al mundo diplomático, esperan que Washington haga mañana una "sensacional declaración" relacionada con el carácter nazi del Gobierno boliviano.

A LOS 50 METROS DE ALTURA PERDIO SU ESTABILIDAD EL AVION CHILENO EN MENDOZA

DECLARACIONES DEL PILOTO ARGENTINO ARMANDO BREGA, QUIEN PRESENCIO EL ACCIDENTE

BUENOS AIRES, 23. — (U. P.). — El diario "Crítica" publica una crónica de su corresponsal en Mendoza, sobre la causa del accidente aéreo, citando declaraciones de Armando Brega, piloto del avión Club local, quien se hallaba en el campo de Plumierillo cuando ocurrió el desastre.

NOVO temblor se registró en San Juan

SAN JUAN, 23. — (U. P.). — Casi justo a la semana después del terremoto, se produjo anoche un temblor corto, pero de intensa vibración.

La Paz, 23 (Especial). — Con motivo de la declaración uruguaya sobre no reconocimiento del Gobierno boliviano, el Ministro de Relaciones Exteriores de Bolivia, señor José Tamayo, hizo la siguiente declaración:

WASHINGTON, 23. (U. P.). — El señor Enrique Sánchez de Lozada, agente confidencial de la nueva Junta boliviana, anunció esta mañana la renuncia...

El periódico "Excelsior" cita fuentes diplomáticas que aseguran que el agente confidencial renunció a su plan diplomático para una acción continental conjunta respecto de Bolivia.

Se hará un censo en forma paulatina, según permitan las circunstancias, estimándose que la tarea más difícil será la identificación de las víctimas...

BLANCO 1161 VALPARAISO TELEFONO 4427

"LURIGANCHO" CONDUCIDO POR F. MARCHANT, SE IMPUSO AYER EN EL V. SPORTING CLUB, EN LA PRUEBA PREMIO "LA NACION"

WELLINGTON DERROTO A CARNAVAL EN EL CLASICO SOBRE 1.600 METROS, EN DISPUTA DE LA COPA "EL MERCURIO"

LUICIDA RESULTO LA JORNADA EN HOMENAJE A LA PRENSA

El Valparaíso Sports Club había prometido a la prensa nacional el disco en la jornada cumplida ayer tarde. En ese "meet" que congregó a crecida concurrencia...

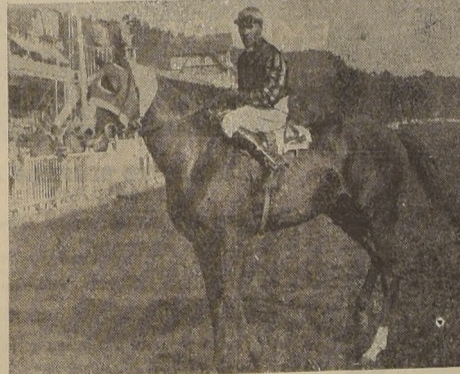

Luicida con J. F. Marchant que conquistó el premio LA NACION

El Intendente de Valparaíso don Gastón Hamel de Souza, en su calidad de Presidente del Consejo de Defensa Civil del puerto...

VENTILADORES ELECTRICOS MOBILOS DE FANTASIA PARA ESCUELAS O VELADOR \$ 55.00

CONQUISTADO EN NUESTRAS LISTAS, obtuvo ayer las espuelas de oro donadas por LA NACION, el imponente "Lurigancho", en la sexta carrera de la tarde.

LA FLORIDA Calzado de Calidad PUENTE 502 FONO 62797 SANTIAGO tienen el agrado de intor-mar a su distinguida clientela, que por motivo del feriado legal del personal, permanecerán cerrados al público del 7 a 23 de FEBRERO PROXIMO

ORGANIZACION DE UN GABINETE DE IZQUIERDA ACORDO RECOMENDAR LA XV CONVENCION DEL PARTIDO RADICAL

EL VOTO DE LA MINORIA QUE FUE RECHAZADO POR LA XV CONVENCION

El punto cuarto del informe de minoría de la Comisión de Acción Política rechazado por la Convención Radical, estaba concebido en los siguientes términos: "Recomendar a la Convención que instruya a la Directiva del Partido que procure, en el caso de no ser posible ninguna de las soluciones contempladas en los números anteriores (que coinciden con los del informe de mayoría) la formación de un Gobierno integrado por radicales y otros sectores que acepten el programa radical."

PLENO REGIONAL SOCIALISTA CELEBRA AYER EL PARTIDO SOCIALISTA

FUE PRESIDIDO POR EL SECRETARIO GENERAL, DOCTOR SALVADOR ALLENDE.— SE ESTUDIO LA SITUACION POLITICA DEL PARTIDO

En la mañana de ayer con asistencia del Secretario General del Partido Dr. Salvador Allende, señores Carlos Alberto Martínez, Diputados Ramón Sepúlveda, Vicente Ruiz, Eduardo Rodríguez, Esteban Meza, Regidores, Dirigentes Regionales, Seccionales y Jefes de Brigadas Sindicales, se celebró el Pleno Regional Socialista convocado por el Comité Central y Departamento Político Nacional del Partido Socialista.

HOY SE ACTIVARAN TRABAJOS PRO-CANDIDATURA DE DON SERAFIN SOTO

SE REUNIRAN DIRIGENTES DE SU CAMPAÑA A REGIDOR POR SANTIAGO.— LAS ADHESIONES Y COOPERACION ECONOMICA

El Directorio del Centro Democrático Zenón Torrealba y los Presidentes y Delegados de Centros y Comités simpatizantes con la candidatura de Regidor del Partido, señor Serafín Soto Rodríguez, celebrarán hoy una reunión de adhesión, a las 21 horas, en Pucallpa 182.

FUSION DE PARTIDOS COMUNISTA Y SOCIALISTA DE TRABAJADORES

NUEVA REUNION EFECTUARAN MAÑANA LOS DIRIGENTES DE ESTAS COLECTIVIDADES POLITICAS

Una importante reunión celebrarán mañana a las 18 horas dirigentes nacionales de los partidos Comunista y Socialista de Trabajadores con el objeto de seguir estudiando los problemas de la unidad política y sindical de la clase trabajadora a través de un solo organismo que comande su acción.

SI NO SE LOGRA LA FORMACION DEL MINISTERIO DEMOCRATICA, DEBERA ORGANIZARSE UNO EX FUERA POSIBLE, SE PLANTEARIA EL RETIRO DEL MAYORIA DE LA CO

APROBADOS LOS INFORMES DE LAS COMISIONES DE EDUCACION, DE AGRICULTURA Y DE POLITICA DEL DESARROLLO DE LA CONVENCION

Los informes de las comisiones de Educación, Agricultura y Política del Desarrollo de la Convención fueron aprobados por el Pleno. El informe de la Comisión de Educación, presentado por el doctor Rudecindo Ortega, fue objeto de un debate que duró hasta las 12 horas.

UN SALUDO

El Frente de la Convención al presidente de la Convención la siguiente comunicación telegráfica: "Asamblea Frente Católico de Lucha al Saludar Convención Radical, agradece iniciativa tomada ayuda pueblos hispanos (Edo.) Dr. Cullinera, presidente."

LA PRIMERA SESION PLENARIA CONVENCIÓN 23

A las 10 horas inició sus actividades la Asamblea Plena, presidida por el señor Rosende, en la cual se dio cuenta de los informes de las comisiones de educación y de agricultura.

INFORME DE EDUCACION

El informe de la Comisión de Educación, presentado por el doctor Rudecindo Ortega, fue objeto de un debate que duró hasta las 12 horas.

ADHESIONES Y BONOS DE COOPERACION

Se nos encarga informar que tanto en la sesión de esta noche, como diariamente de 10 a 21 horas, el Tesorero del Centro Zenón Torrealba, señor Carlos Mujicari, atiende en Pucallpa 182, la entrega de bonos para los Centros Comités miembros del Partido que deseen allegar cuanto antes su aporte económico voluntario.

SECRETARIADO NACIONAL DEL P. S. T.

En el día de ayer el Secretario Nacional del Partido Socialista de Trabajadores envió a sus bases de todo el país una extensa circular dando cuenta de la situación política nacional e internacional e informando también sobre la posición que ha hecho al P. S. T. de fusionar ambos partidos.

CON LOS PARTIDOS QUE FORMAN LA ALIANZA CLUSIVAMENTE CON RADICALES, Y SI ESTO NO PARTIDO DEL GOBIERNO, DICE EL INFORME DE MISION RESPECTIVA

DE EDUCACION, DE AGRICULTURA Y DE POLITICA DEL DESARROLLO DE LA CONVENCION

El informe de la Comisión de Educación, presentado por el doctor Rudecindo Ortega, fue objeto de un debate que duró hasta las 12 horas.

LA POSICION POLITICA DEL PARTIDO

La Convención aprobó íntegramente el proyecto presentado por el diputado don Ramón Olave, que propicia la creación del Instituto de Cooperación de Profesores, Cultores y de Trabajo Obligatorio, etc. (Rozas, Enviado Especial).

CONVENCIÓN 23

Una vez aprobados los informes de educación y agricultura, se entró a discutir el informe de la Comisión de Política del Desarrollo, presentado por el doctor Rudecindo Ortega, quien comentó la situación de Chile.

DEL INTERIOR

Un violento incendio se declaró ayer en el Centro Comercial de San Fernando. El siniestro abarcó desde el N.º 904 al 942 de la Avenida Manuel Rodríguez.— LOS PERJUICIOS SE ESTIMAN EN CERCA DE DOS MILLONES DE PESOS.— SEGUROS COMPROMETIDOS

UN VIOLENTO INCENDIO SE DECLARO AYER EN EL CENTRO COMERCIAL DE SAN FERNANDO

El siniestro abarcó desde el N.º 904 al 942 de la Avenida Manuel Rodríguez.— LOS PERJUICIOS SE ESTIMAN EN CERCA DE DOS MILLONES DE PESOS.— SEGUROS COMPROMETIDOS

DEL INTERIOR

Un violento incendio se declaró ayer en el Centro Comercial de San Fernando. El siniestro abarcó desde el N.º 904 al 942 de la Avenida Manuel Rodríguez.— LOS PERJUICIOS SE ESTIMAN EN CERCA DE DOS MILLONES DE PESOS.— SEGUROS COMPROMETIDOS

VOTACION DEL INFORME POLITICO

CONVENCIÓN 23 — Terminado el debate sobre el informe de la Comisión de Acción Política, el presidente de la Convención anunció el comienzo de la votación.

El escrutinio terminó a las 21 horas, con el siguiente resultado: Por el informe de mayoría, 347 votos; por el informe de minoría, 220 votos; en blanco cinco votos. A continuación el presidente proclamó aprobado el informe de mayoría de la Comisión.

LA APROBACION DEL INFORME NO ALTERA POSICION DE MINISTROS

DECLARACIONES DEL PRESIDENTE DE LA CONVENCION A NUESTRO ENVIADO ESPECIAL

CONVENCIÓN 23 — Entrevistado al presidente de la Convención, señor Rosende, acerca de los rumores que circulaban en el sentido de que los Ministros radicales habrían presentado sus renuncias, el señor Rosende me desmintió terminantemente tal aseveración.

Me agregó que había conversado con el Ministro de Educación, señor Benjamín Claro Velasco, quien le había manifestado que el voto

JUVENTUD SOCIALISTA CELEBRA MAÑANA UNA ASAMBLEA GENERAL

Enorme interés se ha notado entre los componentes de la Juventud del Partido Socialista en la región de Santiago, por concurrir al Asambleo General que se realizará mañana en el local del Comité Regional, Placitas 866 y que se iniciará a las 19 horas. El objeto de esta concentración es examinar y discutir los problemas que conciernen a la marcha de este organismo político y además para preparar la tesis y el plan de trabajo a que se retirará el Congreso Nacional que se convocará para los primeros días de mayo próximo, con motivo de celebrarse el Decimo Aniversario de la fundación de la Juventud Socialista.

PARTIDO SOCIALISTA

COMITE REGIONAL — Bajo el auspicio del Departamento Político Regional, el próximo miércoles a las 19 horas se llevará a efecto en el local del Comité Regional, Placitas 866 y que se iniciará a las 19 horas. El objeto de esta concentración es examinar y discutir los problemas que conciernen a la marcha de este organismo político y además para preparar la tesis y el plan de trabajo a que se retirará el Congreso Nacional que se convocará para los primeros días de mayo próximo, con motivo de celebrarse el Decimo Aniversario de la fundación de la Juventud Socialista.

SINTONICE

EMISORA "Bulnes" ONDA LARGA Y CORTA DE 25 METROS SANTIAGO DE CHILE

DESTACAMOS DE NUESTROS DIARIOS PROGRAMAS

- 11.30 EL MUNDO EN LLAMAS. Boletín Telemundial.
11.45 AUDICION ALBO.
12.00 SELECCIONES MUSICALES.
12.45 CINELANDIA Y SU CONCURSO.
13.00 MUSICA CHILENA.
13.30 EL DIARIO DEL MEDIODIA. Interesante espacio periferico.
14.00 MUSICA CHILENA.
17.00 HORA FEMINA "CHABELITA".
17.30 BAILABLES Y CANCIONES. (Programa del auditor).
19.00 BAILABLES POR LA ORQUESTA CAPRIOLI Y NUMEROS DE LA BODEGA.
20.00 AUDICION DIARIA.
20.30 LA GUERRILLA DEL AIRE.
20.45 BOLETIN DE NOTICIAS TELEMUNDIAL.
21.00 MUSICA ESPASOL. UN ESPACIO DEDICADO A LA MADRE PATRIA.
21.30 LUZ DE LA RIVERA. folclorista chilena.
21.45 ALBERTO MENDEZ, en solos de piano.
22.30 BAILABLES.
23.00 ORQUESTA DE MARIO ESCOBAR CON BAILABLES DESDE EL MID-NIGHT CLUB ZEPPELIN.
A las 23.30 horas de la noche a las 23.30 horas, la comedia "SILENCIO" por el Teatro Imperio, por la Cia. de Juan Carlos Crobare, desde el Teatro Imperio.

"La Nación" transmite hoy las siguientes ofertas:

- A LAS 14.30 HORAS
SOMBREROS, ALAMEDA 2517
BODEGA MATERIALES, Arturo Prat 659.
CABLE Y FIERROS, SOTOMAYOR 347.
FUNDICION GRAJALES 2548.
MONTURAS, CHACABUCO 29-B.
A LAS 23 HORAS
CASA OTTY, AV. IRARRAZAVAL 2541.
LIBRE TRANSITO, CHACABUCO 559.
VISA SAN MOISES, MATIAS Ovalle 100.
FCA. MUEBLES, 10 DE JULIO 768.
\$ 1.300 BAÑOS, B. GUERRERO 101.

EMISORA "Bulnes" - ESTADO 360

Quien a buen árbol se anima... BILZ EL REFRESCO FAVORITO. CERCA DE USTED EN TODAS PARTES. Includes image of a man and a bottle of Bilz.

CARINOSA RECEPCION SE LE TRIBUTO AYER A S. E. EN LA CIUDAD DE OSORNO. EL PRIMER MANDATARIO Y COMITIVA ATRAVESARON EN UN VAPORCITO EL LAGO LLANQUIHUE. RECEPCION EN PUYEHUE. OSORNO, 23. — El Presidente de la República, Excmo. señor Juan Antonio Ríos, llegó a esta ciudad a las 10.30.

EMISORA "Bulnes" ONDA LARGA Y CORTA DE 25 METROS SANTIAGO DE CHILE. DESTACAMOS DE NUESTROS DIARIOS PROGRAMAS. Includes list of radio programs and contact information.

UN JUSTO MOTIVO DE ORGULLLO PARA EL PAIS ES LA Cía. INDUSTRIAL "EL VOLCAN"

ES UNA EMPRESA YESERA EMINENTEMENTE CHILENA, QUE ABASTECE EL MERCADO INTERNO. — TREINTA MIL TONELADAS ANUALES DE YESO SE UTILIZAN EN LAS CONSTRUCCIONES Y EN LA INDUSTRIA. — UN PRODUCTO DE CALIDAD EXTRAFINA, QUE ANTES DEBIA IMPORTARSE, ES EL "YESO MORALES. O YESO ORTOPEDICO". — NUEVOS ESTUDIOS PRACTICA LA COMPANIA A FIN DE MEJORAR LA DISTRIBUCION DEL ARTICULO DENTRO DE TODO EL PAIS. — CADA AÑO SE PAGAN EN SALARIOS OBREROS MAS DE DOS MILLONES Y MEDIO DE PESOS

La Empresa construirá una nueva planta yesera en "El Almendral", al interior de Coquimbo, que producirá veinte mil toneladas de este material al año

Una de las principales industrias que tienen su asiento en el Cajón del Maipo, es la "Compañía Industrial "El Volcán", Sociedad Anónima que produce casi la totalidad del yeso que se consume en el mercado interno del país.

Existen en la región de Lo Valdés en pleno corazón de la Cordillera de los Andes, infinitos yacimientos yeseros, conocidos desde tiempos de la Colonia. Hasta el año 1917, el yeso se transportaba a lomo de mula desde Las Yeseras

hasta Santiago. Debe destacarse que sólo desde ese lugar hasta El Volcán, hay dieciocho kilómetros de distancia.

ORGANIZACIÓN DE LA EMPRESA
En 1917 se organizó la "Compañía Industrial "El

Volcán", que desde entonces viene explotando los inagotables yacimientos de su pertenencia. La industria ha tenido una actividad siempre creciente y así ha podido ampliar y modernizar sus instalaciones.

En la actualidad se producen tres mil toneladas de yeso al mes aproximadamente, lo que da un volumen superior a treinta mil toneladas anuales.

La Compañía ha instalado una planta elaboradora en El Volcán, que es abastecida desde la Yesera por intermedio de una línea de andariveles que funcionan durante las veinticuatro horas del día.

ELECTRIFICACION DE LA INDUSTRIA

Todas las instalaciones de la industria trabajan con energía eléctrica y están dotadas de los últimos adelantos técnicos, para la mayor eficiencia en el trabajo, y la obtención de un producto de calidad inmejorable.

La Compañía fabrica tres clases de yeso. El blanco y el negro, que se utilizan en las construcciones en general, y el refinado, que se emplea en diversas industrias.

También elabora cierta cantidad de carbonato de cal para otros usos industriales.

Por otra parte, la Compañía extrae en una zona cercana, un yeso de calidad extrafina, con cien por ciento de pureza, llamado "Yeso Morales", que se destina a determinados usos médicos y sanitarios. Anteriormente, este material debía importarse, pero en la actualidad, gracias a los esfuerzos de la Compañía, se abastece normalmente el mercado interno con un producto nacional. El "Yeso Morales" se transporta a lomo de mula desde la zona donde se extrae hasta Lo Valdés, desde donde se envía en los andariveles propios de la Empresa hasta la Planta de El Volcán, para su elaboración.

LAS FAENAS

La Planta de El Volcán trabaja todo el año. Las faenas extractivas se realizan sólo desde octubre hasta mayo, debiendo paralizarse en la época invernal, debido a las nieves y a los temporales cordilleranos que impiden la extracción en condiciones favorables.

En la temporada de buen tiempo trabajan en la Empresa alrededor de doscientos cincuenta obreros, cuyos salarios fluctúan entre cuarenta y cien pesos diarios. De estos obreros, más o menos sesenta pertenecen al personal de contrata permanente. La Compañía paga en salarios obreros, más de dos millones quinientos mil pesos al año.

COMODIDADES PARA LOS OBREROS

Ha sido una constante preocupación del Directo-

rio y de la Gerencia dar cada vez mayores comodidades al personal de obreros. Ha construido en El Volcán una hermosa población obrera, y actualmente se está ampliando un cómodo edificio para el uso del Sindicato de la industria.

Todos los repuestos y la mayor parte de las maquinarias que se utilizan en la industria, se fabrican en la Maestranza propia de la Compañía, o se elaboran en las fundiciones de Santiago.

DISTRIBUCION DEL PRODUCTO

Para mayor comodidad de la clientela, la Empresa ha entregado la distribución de sus productos a la "Compañía Distribuidora Nacional", la que por intermedio de sus oficinas, ubicadas a lo largo de todo el territorio nacional, hace una entrega oportuna de esta materia prima a los constructores e industriales de la República.

No obstante esta facilidad en la distribución, los productos de la Compañía llegan fuertemente recargados en su precio a las provincias extremas del país, debido a los enormes recorridos por ferrocarril que deben realizarse.

EL RECORRIDO

El yeso empieza su largo viaje desde los yacimientos ubicados en los faldeos de la cordillera. Recorre dieciocho kilómetros por andariveles hasta la Planta Elaboradora. En seguida, es transportado por el Ferrocarril Militar, desde El Volcán hasta Puente Alto. Desde esa ciudad, continúa viaje por el Ferrocarril del Llano del Maipo hasta Santiago, para ser depositado en las bodegas de la "Compañía Distribuidora Nacional", la que cuenta con desvíos propios para los Ferrocarriles del Estado y el Ferrocarril del Llano del Maipo.

Es por estas razones que la Compañía está llevando a la práctica varios planes y realiza detenidos estudios tendientes a resolver este problema.

PLANTA DE "EL ALMENDRAL"

Actualmente el Gerente de la Empresa, señor José Covarrubias, se encuentra realizando una visita a la provincia de Coquimbo, donde la Compañía instalará una nueva Planta Yesera.

Los yacimientos se encuentran ubicados en un lugar llamado "El Almendral", y la Planta Elaboradora quedará instalada en el mismo puerto de Coquimbo.

La producción de esta nueva planta se estima, según los cálculos realizados hasta el momento, en más o menos veinte mil toneladas anuales.

Se espera que los trabajos de instalación de esta planta se terminarán a mediados de este año, con lo cual se dará comienzo de inmediato a las faenas de extracción, elaboración y distribución.

La Planta de "El Almendral" proporcionará el yeso necesario para satisfacer las necesidades del consumo de la zona norte y sur, y su distribución se hará por la vía marítima. En esta forma, se resolverá el problema del transporte a

larga distancia y se podrá vender el producto en provincias a un precio mucho menor que el actual.

La Compañía trata de perfeccionar cada vez más sus instalaciones para ofrecer a su numerosa clientela un producto de cal-

capitales chilenos, por hombres de negocios chilenos y por obreros chilenos, es un justo motivo de orgullo para nuestro país.

ACTUAL DIRECTORIO DE LA COMPANIA

El actual Directorio que

zaval R. Alberto Covarrubias P., José López y López y Francisco Vidal G.; Gerente, don José Covarrubias O.; Administrador, don Luperco Herrera T.; y Administrador en la Planta de El Volcán, don José Gaudarillas V.

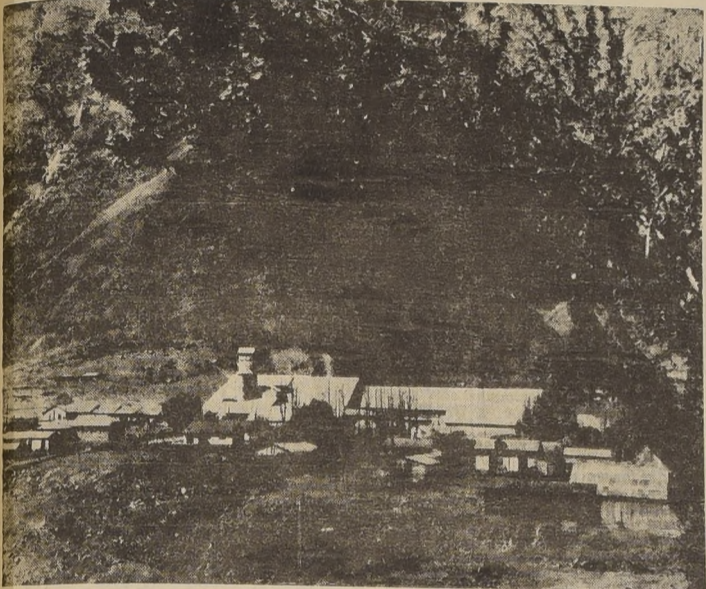

Panorama de la Planta Elaboradora El Volcán, que cuenta con todos los adelantos de la técnica moderna para producir un yeso de inmejorable calidad

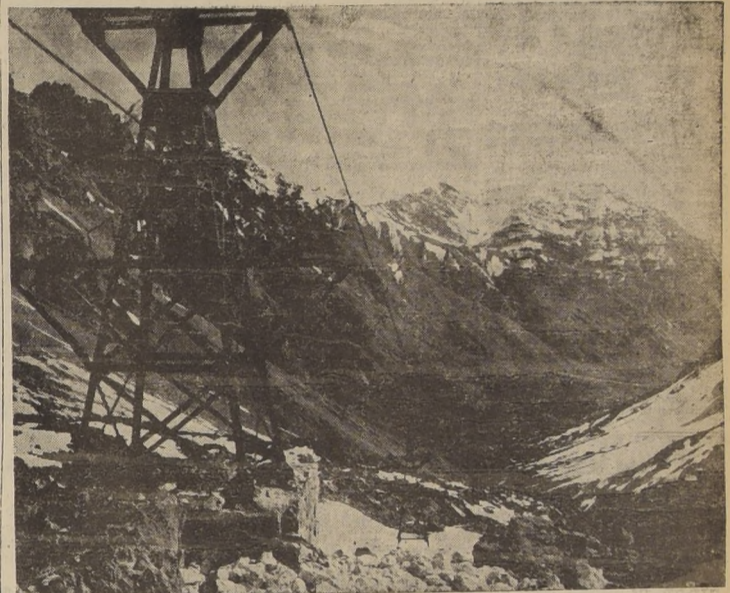

Un aspecto de la línea de andariveles de 18 kilómetros de longitud, que transporta el yeso desde los yacimientos hasta la Planta Elaboradora, en plena cordillera

HOSTERIA "LAS VERTIENTES"

Establecimiento de primer orden ubicado entre La Obra y "El Canelo"

PARADERO DEL F. C. MILITAR

Hermosas perspectivas panorámicas.

SITIO IDEAL PARA TURISTAS

Atención personal de sus propietarios.

Oficina en Santiago:

HUERFANOS 1055.- bajos

POSADA "EL CANELO"

ESPLENDIDA ATENCION — PRECIOS MODICOS

LAS MAYORES COMODIDADES EN PLENO

CORAZON DE LA CORDILLERA

ATENDIDA POR SU DUEÑO: RENATO TEDESCHI

PANADERIA "LA PERLA"

HEREDIA Hnos.

Comercio 639 - Teléfono 14

SAN JOSE DE MAIPO

Proveedores de pan para todo el Cajón del Maipo

CALIDAD - ATENCION - HIGIENE

Residencial "Carrió"



SAN ALFONSO — CAJON DEL MAIPO

Edificio de construcción moderna. — Piezas amobladas con pensión. — Precios módicos. — Espléndida piscina

MOVILIZACION A LA PUERTA

Servicio de micros y góndolas, diariamente desde la Estación Pirque

Clotilde Casagrán de Carrió

"EL CORTIJO"

LA OBRA

Comida sana y abundante

Cómodas habitaciones. — Baños

Precios módicos. — Hermoso panorama

ATENDIDO POR SUS DUEÑOS

ANIBAL RAMIREZ ZAMBRANO

Ex concesionario del Club Radical y del Hipódromo Chile.

Mañana debuta Chang en el teatro Blanco

De regreso de Rancagua, el mago Chang...

METRO BANDERA 141 TELEFONO 83361 MATINEE A LAS 3 P. M. PRECIO UNICO: \$ 6.00

REAL SANTIAGO TELEFONOS 65555 37888 33444 TEATROS DE LA COMPANIA CHILENA DE ES

VICTORIA EL TEATRO QUE LO ESPERA A TODA HORA ESPECTACULO COMPLETO DE DOS HORAS DE DURACION

Mañana SANTA LUCIA La muerte acecha en cada esquina. El crimen escribe una página sangrienta y brutal!

MAÑANA ESTRENA EL CENTRAL "EL SECRETO DE VIVIR"

CONTINENTAL Mañana Romance EN LA FRONTERA Una historia de amor y de luchas en las inmensas praderas de un mundo que nace.

HOY VICTORIA ESTRENO EN CHILE. — EL AMBIENTE MUSICAL DE MEXICO EN UNA PRODUCCION PLENA DE EMOCION Y AVENTURA "EL CHARRO NEGRO"

"Swing" y "Pueblecito" hoy en el Móvil El programa que presenta hoy la Cia. de Comedias...

HOMENAJE AL HUMORISTA ROBERTO DEL VALLE El miércoles próximo, se efectuará en el Teatro-Carpa...

MANANA CENTRAL Localidades en venta GARY COOPER EL SECRETO DE VIVIR con JEAN ARTHUR

CIA. NACIONAL DE TEATROS S.A. CHILENA LOS MEJORES ESPECTACULOS HOY EN LOS MEJORES TEATROS

Mañana SANTIAGO Rosita MORENO ESTEBAN SERRADOR PEDRO QUARTUCCI en "LA HORA DE LAS SORPRESAS"

GUIA DEL ESPECTADOR - TEATROS, CINES Y VARIEDADES

Table with columns for Theater/Cinema Name, Address, Phone Number, and Showtimes. Includes entries for Imperio, Teatro Móvil, Cines, and various theaters like Avenida, Caupolicán, etc.

