



DON JOAQUÍN FERNÁNDEZ FERNÁNDEZ



DON FÉLIX NIETO DEL RÍO



DON OSCAR GAJARDO VILLARREAL



DON PEDRO CASTELBLANCO AGÜERO



DON HUMBERTO ALVAREZ SUAREZ



DON EDUARDO CRUZ COKE



DON GERMAN VERGARA DONOSO



DON GUILLERMO DEL PERAL

HOY PARTE LA MISION CHILENA A LA CONFERENCIA DE MEXICO

S. E. OFRECIO AYER UN ALMUERZO EN HONOR DE LOS DELEGADOS, EN EL PALACIO DE LA MONEDA

IRAN OBSERVADORES DEL BANCO CENTRAL Y LA CORPORACION DE VENTAS DE SALITRE Y YODO

EL MINISTRO DEL INTERIOR FUE NOMBRADO AYER CANCELIER SUPLENTE

LA MISION DE DON OSCAR GAJARDO EN E. U. Y CANADA

A las 6.30 horas de hoy partió en el avión de itinerario de la Panagra, con destino a Ciudad de México, la Delegación de Chile a la Conferencia Interamericana de los Problemas de la Guerra y la Paz.

El viaje se hará siempre que permitan las condiciones atmosféricas.

Tras despedir a los viajeros al aeródromo de Los Cerrillos, el Subsecretario de Relaciones Exteriores, don Claudio Allaga, el jefe y el Subjefe del Protocolo, señores Luis Renard Valdebenito y Luis Cuidados Achaiza, respectivamente, el Embajador de Chile en Argentina, don Conrado Ríos Gallardo, el Director del Departamento Consular, señor Jorge Barriga Estrada, el Embajador de México, Excmo. señor Luis I. Rodríguez, y otros diplomáticos acreditados ante el Palacio de la Moneda.

LA DELEGACION

La delegación de Chile, como hemos informado, estará integrada por el ministro de Relaciones Exteriores, que la presidirá, los señores señores Humberto Álvarez Suárez y Eduardo Cruz Coke; don Félix Nieto del Río.



DON ALVARO DROGUET DEL FIERRO



DON FERNANDO ILLANES BENITEZ

Los señores Oscar Gajardo Villarreal, don Pedro Castelblanco Agüero, don Guillermo del Peral, don Pablo Ramírez Rodríguez, don Germán Vergara Donoso, don Julio Escudero Guzmán, don Fernando Illanes Benítez, y don Alvaro Drogouet del Fierro.

Los señores Gajardo Villarreal y Castelblanco Agüero, que se incorporarán a la delegación en Ciudad de México y Cruz Coke se incorporarán a la delegación en Santiago.



DON PABLO RAMIREZ RODRIGUEZ

CON TODA SOLEMNIDAD SE RINDIO AYER UN HOMENAJE A FRAY CAMILO HENRIQUEZ

A LA ROMERIA QUE SE EFECTUO EN EL CEMENTERIO GENERAL ASISTIERON DELEGACIONES DE NUMEROSAS INSTITUCIONES PATRIOTICAS, DE LA PRENSA Y DEL CLERO

Brillante homenaje rindió ayer la Asociación de Periodistas de la Cruz Roja y de la Cruz Roja de la Cruz Roja y de la Cruz Roja, se reunieron a las 10 de la mañana para rendir este homenaje a Camilo Henriquez. El Ejecutivo se hizo presente por el intendente don Washington...

PUERTO MONTT SE DESTACA COMO UN CENTRO DE GRAN PORVENIR TURISTICO EN NUESTRO PAIS

FUE FUNDADO POR DON VICENTE PEREZ ROSALES EI 12 DE FEBRERO DE 1853, EN EL LUGAR DEL ANTIGUO VIUORRIO DE MELIPULLI.—POR SU SITUACION GEOGRAFICA ESTA LLA MADQ A SER UN PUERTO DE PRIMERA MAGNITUD EN EL PACIFICO.— ANGELMO, LA MAFAVILLA SUENA

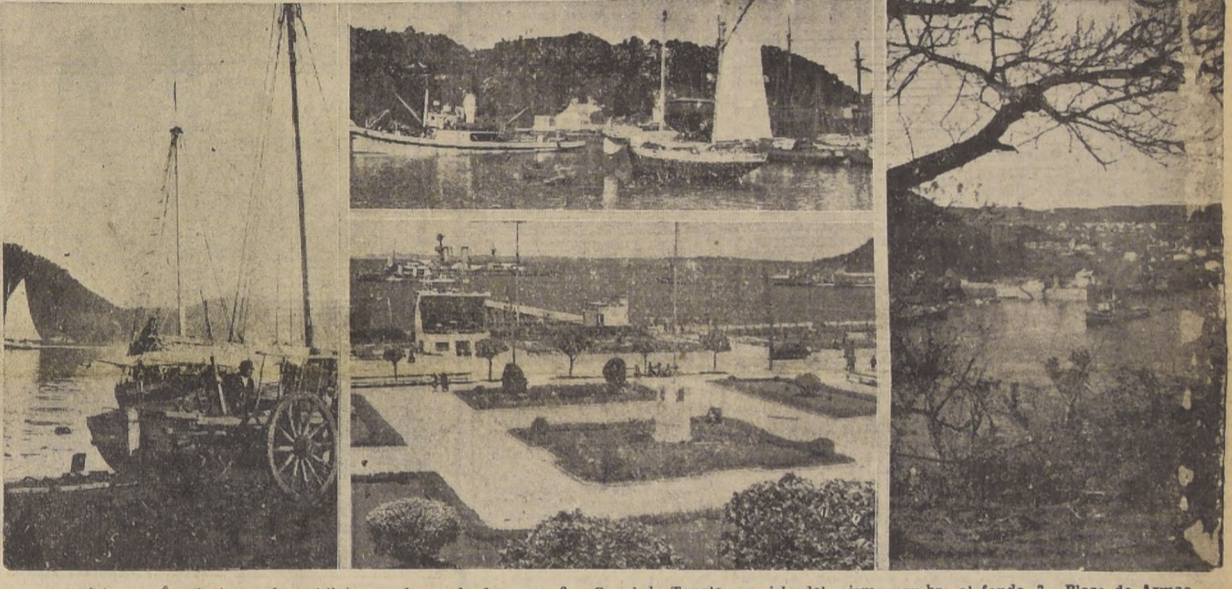

1.—Escena típica en Angelmo: lanchas chilotas en faena de descarga. 2.—Canal de Tenglo, con isla del mismo nombre al fondo. 3.—Plaza de Armas, de Puerto Montt; al fondo la escuadra. 4.—Obras del Puerto, desde la isla de Tenglo; al fondo, la población Miraflores

Puerto Montt, la hermosa ciudad austral, fundada el 12 de febrero de 1853 por don Vicente Pérez Rosales, en el lugar que ocupaba el antiguo villorrio de Melipulli, que en araucano quiere decir "siete colinas".

Al celebrar hoy este puerto un nuevo aniversario, lo encontramos en un grado de progreso y de vida ascendente, lo que se evidencia en todas sus múltiples actividades, ya sean terrestres como marítimas.

Puerto Montt cuenta en la actualidad con una población de más de 27 mil habitantes, todos ellos laboriosos, que aman su tierra y ponen todas sus energías al servicio del adelanto de la ciudad.

Se destaca Puerto Montt como un centro de turismo de gran porvenir, ya que las bellezas que encierra son famosas en todo Chile y son la atracción de turistas nacionales y extranjeros. Como punto terminal del ferrocarril longitudinal, se convierte en un centro de gran afluencia de viajeros y turistas, motivo por el cual debería haberse construido en esta ciudad un gran hotel.

ANGELMO, MARAVILLA SUENA

Angelmo, caleta pesquera situada en el canal de Tenglo es la maravilla chilena por...

La hermosura de sus parajes y de sus panoramas. Es el paso obligado de artistas y pintores. Las lanchas chilotas que se balancean en sus aguas y los rudos y valientes isleños que las tripulan, dan motivos de sin par belleza para cuadros de singular colorido y expresión.

PUERTO MONTT, CENTRO COMERCIAL

Por otra parte, Puerto Montt es un centro especialmente comercial. Los fértiles campos de los alrededores...

FUERON DESIGNADOS LOS JEFS DE LAS FUERZAS ARMADAS QUE ACTUARAN EN ELECCIONES PROXIMAS

DAMOS UNA NOMINA DE LAS PERSONAS QUE TENDRAN A SU CARGO LAS FUERZAS, DESDE ACONCAGUA HASTA TALCA

De acuerdo con lo dispuesto en el artículo 130 de la Ley de Elecciones el Supremo Gobierno ha procedido a designar a las personas que tomarán el mando de las Fuerzas Armadas para mantener el orden público con motivo de las próximas elecciones que se efectuarán el 4 de marzo próximo.

Damos la nómina de los jefes que actuarán en la zona comprendida entre Aconcagua y Talca:

PROVINCIA DE ACONCAGUA
Departamento de Petorca: La Ligua: Capitán de Carabineros, don Otoniel Asalgado Salas.
Longotoma: Teniente de Ejército, don Joaquín Lagos O. Cabildo: Capitán de Carabineros, don Francisco Ríffo Espinoza.
San Lorenzo: Teniente de Ejército, don Joaquín Lagos O. Petorca: Teniente de Carabineros, don Oscar Tapia Muñoz. Chinculco: Teniente de Ejército, don Jorge Opazo S. Papudo: Capitán de Corbeta, don Pedro Santini Santini. Zapallar: Capitán de Corbeta, don Jorge Sweet Madge.

TEMPESTAD ELECTRICA ACOMPAÑADA DE LLUVIA HUBO AYER EN SANTIAGO

ABARCO UNA GRAN EXTENSION DE LA ZONA. BOLETIN DEL OBSERVATORIO DEL SALTO

En las primeras horas de la mañana de ayer, se desencadenó en nuestra ciudad una violenta tempestad, con lluvia, truenos y relámpagos, que se prolongó durante varias horas. El tiempo se serenó poco antes de mediodía, para producirse nuevamente otra tempestad eléctrica cerca de las 17 horas, acompañada también de lluvia y fuerte viento.

Estos fenómenos atmosféricos que han abarcado una apreciable zona, especialmente en la región cordillerana, han provocado pequeños trastornos en las distintas actividades agrícolas.

En nuestra capital la lluvia de ayer no causó daños, pero sí molestias a los transeúntes, que se vieron sorprendidos por la lluvia en los momentos que desarrollaban sus labores diarias por las calles de la ciudad.

ENCAJE DE BANCOS COMERCIALES Y DE LAS CAJAS NACIONAL DE AHORROS Y DE CREDITO POPULAR

RESUMEN CONFECCIONADO POR LA SUPERINTENDENCIA DE BANCOS

La Superintendencia de Bancos ha confeccionado un resumen de las situaciones de Encaje de los Bancos Comerciales y de las Cajas Nacionales de Ahorros y Crédito Popular, correspondientes a los periodos quincenales del 11 al 25 de diciembre y del 25 de diciembre de 1944 y al 6 de enero de 1945.

En este resumen se estableció que en cuanto a los Bancos Comerciales en ambos periodos las cifras del Encaje Mantenido fueron 753.66 y 728.66 millones de pesos y las correspondientes al Encaje Legal Mínimo 669.55 y 643.66 millones de pesos, respectivamente. Los excesos del Encaje Mantenido sobre el Legal Mínimo fueron en ambos periodos de 84.11 y 85.01 millones de pesos.

En cuanto a las Cajas Nacionales de Ahorros y de Crédito Popular las cifras del Encaje Mantenido fueron 730.21 y 529.74 millones de pesos y las del Encaje Legal Mínimo 508.03 y 494.46 millones de pesos, respectivamente. Los excesos del Encaje Mantenido sobre el Legal Mínimo fueron en ambos periodos de 222.18 y 35.28 millones de pesos.

SE. POSTERGO PARA HOY REGRESO A VINA

El Secretario General de Gobierno, señor Osvaldo Fuenzalida Correa, nos informó que el Presidente de la República, Excmo. señor Juan Antonio Ríos, resolvió postergar para la tarde de hoy su regreso a Viña del Mar.

El viaje lo hará acompañado por el propio señor Fuenzalida Correa y el Educador Agrícola comandante don Félix Olmedo.

Estudio del tiempo. — Las grandes variaciones de la radiación solar anunciadas para febrero, han coincidido con el desarrollo de un importante periodo de cambios atmosféricos y fuertes temblores en el Norte Chico.

Los estudios efectuados en el Observatorio del Salto en las últimas 24 horas informan que una nueva onda de baja cruza...

AVISOS ECONOMICOS

CARLOS OSSANDON OFRECE EN ÑUNOA

300.000 — A TRES CUADRAS DE AVENIDA IRARRAZAVAL... 400.000 — AVENIDA ECHENIQUE CHALET RECIENTE...

510.000 — INMEDIATO A IRARRAZAVAL Y MANUEL... 600.000 — LADO AVENIDA SALVADOR, DOS CASAS...

de 1.000 m2. de jardines, parrón, frutales... 2.500.000 — ENTRE IRARRAZAVAL Y BILBAO...

CARLOS OSSANDON G. - Nueva York 25

INDICE DE AVISOS ECONOMICOS CLASIFICADOS

- 1.—Alhajas, monedas y antigüedades
2.—Automóviles, camionetas y vehículos
3.—Arrendamientos, accesorios y gas.

15.—Educación

ACREDITADO INSTITUTO TECNICO, Santo Domingo 1937, escuela Teatinos... COLEGIO HISPANO INGLÉS AV. Francia 1441...

HOY NORMANDIE... LA VOZ MISTERIOSA DE UN GRUPO DE VALIENTES... LLOYD NOLAN CAROLE LANDIS... Habla MANILA

28.—Objetos y animales perdidos

SE RUEGA ENTREGAR LAS LIBRETES... FERIA ACANALADO GALVANIZADO...

31.—Productos medicinales

JUNA VOZ ARMONIOSA, SUAVE Y... TABLETAS EVITOL, PARA USO INTIMO...

32.—Propiedades compran

REPARAMOS PROPIEDADES — CAJA... URGENTE COMPROMISO EN PUBLICIDAD...

22.—Motores, maquinas y articulos electricos

MOLDES DE FIERRO FUNDIDO PARA... TORNO MECANICO. — MADRID 941...

33.—Propiedades venden

VENDEMOS FUNDOS CAJA PROPIETARIOS... VENDEMOS PROPIEDADES CAJA PROPIETARIOS...

24.—Muebles, menajes y articulos sanitarios

40 MESES PLAZO, COMEDORES, dormitorios, hall y cuartos... LOS MEJORES MUEBLES MIMBRE...

35.—Radios e instrumentos de música

RADIOS R. C. A. Y DISCOS VICTOR... 170.000, PROPIEDAD DOS FISIOS...

38.—Sastrería e industriales

GUENDELMAN, SASTRES — RECHURRAS... SASTRERIA SALAZAR — CABALLEROS...

Equipajes y encomiendas despachados contra reembolso por Ferrocarril y que han sido devueltos

Table with columns: DESTINO, REMITENTE, and list of names and addresses for mail parcels.

1.—Alhajas, monedas y antigüedades

TRUSTI! — JOYEROS, COMPRO urgente brillantes, oro, platino... COMPROMISO BRILLANTES, JOYAS, PIEDRAS...

2.—Automóviles, camionetas y vehículos

BATERIAS VENDO ARTURO PRAI... CHEVROLET 38, CUATRO PUERTAS... VENDO WHIPPEI ECONOMICO...

7.—Arboles y plantas

RAPIA PARA INVERTIR, 5 150 KILO... RAPIA PARA INVERTIR, 5 150 KILO...

10.—Aves y animales

VENDO DOS CRIADORAS POLLOS... PERROS FOXTERRIER, VENDO DE OCA...

12.—Compras y ventas variadas

COMPROMISO Y VENDO MONTURAS... COCHERA, BAJO GUAGUA — LLIBER...

18.—Ocupaciones ofrecidas

APARADORAS Y DOBLADORAS. NECESITO... JOVEN ASEO PANADERIA, NECESITO...

17.—Ocupaciones buscadas

DESEO OCUPARME COMO JUNIOR EN FIRMA COMERCIAL... VUJDA JOVEN OFRECESE PARA TRABAJO...

25.—Modas e interés para el hogar

CORSETERAS BARBAS, TELAS Y ELASTICOS... HIJOS DE TODAS CLASES...

20.—Materiales de construcción

PUERTAS VENTANAS MAMPARAS... GRAN LIQUIDA UNO FABRICA MAN...

AGENCIAS DE "LA NACION" PARA LA RECEPCION DE AVISOS ECONOMICOS

CIGARRERIA "EL RECORDE" SAN DIEGO... FERIA ACANALADO GALVANIZADO...

40.—Judiciales

CITACION — CITASE PARIENTES... EN EXPEDIENTE 90354, "REPOSICION..."

BOMBAS

3 a COMPANIA DE BOMBAS... 240, KILÓMETROS, PREPARACION...

MAPOCHO

Paloma, Quilota, Quilota, Quilota... Calzados Ritmo, Calzados Ritmo...

CARGA ALAMEDA

Curicó, Tschubano, Lautaro... Hered. de Pablo Schmidt, El Mercurio...

DE LOS 26 SENADORES POR ELEGIR, LA IZQUIERDA PUEDE OBTENER 18, SI LEGA UNIDA A LAS ELECCIONES

De acuerdo con los resultados alcanzados en la última elección de residentes en todo el país la Izquierda está en condiciones de obtener 18 Senadores...

ACTA ELECTORAL

En Santiago, a las catorce horas del día doce de febrero de mil novecientos cuarenta y cinco, se reunió la Junta Electoral Departamental...

PRIMERA COMUNA "SANTA LUCIA" Local: Municipalidad. 1.a SECCION: Onofre Puentes Ramos, Héctor Cáceres Zavala, Octavio Bravo Rodríguez, Juan Díaz Salas, Juan Ravest Rodríguez...

2.a SECCION: Luis A. Apellániz González, Agustín Ináñez Fuentes, Enrique Sáez Soro, Alfonso Duhanet Canales, Luis Alvear Pugaí...

3.a SECCION: Juan M. Hidalgo Valencia, D. Horacio Núñez Semoliné, Manuel Domínguez Larraín, Julio Carralvo Muñoz, Guisayo López Patiño...

4.a SECCION: Luis Barros Riecos, Máximo González Aguilera, Pedro Carralvo Atala, Carlos Cáceres Valenzuela, Hernán Pinto Díaz...

5.a SECCION: Guillermo Ros Mackenna, Enrique Velasco Contreras, Carlos Zamorano Peñaranda, Alejandro Méndez G. de la Huerza, Juan Altamirano Orrego...

6.a SECCION: Antonio Olivares González, Eduardo Bennett Guirachi, Ignacio Arteaga Undurraga, Humberto Sanhueza Correa, Julio César Donoso Donoso...

7.a SECCION: Roberto Araya Vergara, Jorge Tagarín Laván, Jorge Riecos Undurraga, Luis Alfredo Bahamondes Alfaro, Carlos Bate Colts...

8.a SECCION: Luis Leiva Leiva, Eduardo Contreras, Guzmán Pinto Durán, Luis Olivares López, J. Enrique Mayne González...

9.a SECCION: Joaquín Gandarillas Salas, Víctor Ugarte Laván, Francisco González Vial, Manuel Errázuriz Ovalle, Luis Cáceres Camus...

10.a SECCION: Alberto Tacle Castillo, Sergio Altamirano Orrego, Eduardo Alvarado Ruiz, Guillermo Basterrica Avendaño, Raúl Navarrete San Martín...

EL DIPUTADO FAIVOVICH DIRIGIRA PERSONALMENTE SU CAMPAÑA ELECTORAL



Totamente restablecido de la delicada enfermedad de que afeó al día anterior, el diputado Faivovich se presentó personalmente a la dirección de sus trabajos electorales...

El Consejo Provincial de Santiago, en atención a esta situación especial del señor Faivovich, lo autorizó para que viajara a las 10 Asambleas Comunes del Primer Distrito...

18.a SECCION: Roberto Concha Briceño, Ernesto Sainz Herrera, Hernán Ríos Flores, Alfredo Zamorano Stuardo...

19.a SECCION: Daniel Troncoso Ovalle, Guillermo E. Busto Tello, Fermín Rabal Neocheas, Sergio E. Moyá Donoso, Oscar Jiménez Guindán...

20.a SECCION: Lauro Vera Dávila, Víctor A. Castro, La Rosa Julio Guzmán Duvay, Agustín Rojas Álvarez, Raúl Sanhueza Izquierdo...

21.a SECCION: Julio Labbe Franco, Humberto Andrés Aranda, Andrés Riecos Undurraga, Guillermo Gutiérrez Calderón, Benigno Villodasa Serrato...

22.a SECCION: Joaquín Babra Lyon, Julio Mahués Fuentes, Daniel Toro Ponce, Raúl Baeza Tacle, Rolando Hernández Vivanco...

23.a SECCION: Pedro Garcés Concha, Enrique Nef Barros, Raúl Marfúll Rojas, Ramón E. Stuardo Stuardo, Agustín Herrera Huidobro...

24.a SECCION: Lino Sánchez Alarcón, Aristides Arce Villegas, Eduardo Godoy Ramírez, Luis Alberto Castillo Leiva, Emilio Eduardo Frederick...

25.a SECCION: Oscar Boza del Villar, Carlos Fonck Hucke, Ricardo Bate Potts, Raúl Valdivieso Serrano, Julio Jaramillo Silva...

26.a SECCION: Carlos del Pozo Castro, José de la Rosa Niño, Rafael Montenegro Frias, Sergio Lecaros Izquierdo, Raúl Gabler Herrera...

27.a SECCION: Raúl Aldunate Phillips, Renato Rodríguez de la Sota, Juan Larraín Mirella, Javier Gómez Romo, Miguel Soler Formas...

LA DERECHA INFORMA QUE HOY COMENZARA A INSCRIBIR SUS LISTAS DE CANDIDATOS

MANANA HABRA UNA REUNION PARA RESOLVER EL PROBLEMA LIBERAL DE VALDIVIA AL SUR. HOY HABLARA POR RADIO DON FRANCISCO BULNES. LA ALIANZA DEMOCRATICA ESTUDIO LA CUESTION RELATIVA A LOS SOCIALISTAS AUTENTICOS. EN ACONCAGUA, SE INSCRIBIO UNA LISTA INDEPENDIENTE.

La dirección del Partido Liberal informó en la tarde de ayer que la Derecha comenzará hoy a inscribir sus listas de candidatos...

LA ALIANZA DEMOCRATICA El Comité Ejecutivo de esta combinación estuvo reunido ayer tratando sobre la situación creada en las provincias de Bio Bio...

UN REPORTAJE RADIAL Esta noche a las 21.35 horas el presidente del Partido Liberal, señor Francisco Bulnes, será escuchado en un reportaje radial por la estación de radio La Americana...

INSCRIPCION EN ACONCAGUA Ayer ha sido inscrita en Los Andes una lista de candidatos a diputados en que figuraron los señores Pedro Jara y Pavez...

APARECERA EN SANTIAGO UN SEMANARIO POLITICO Dentro de algunos días, aparecerá en esta capital el semanario "El Momento", que dedicará sus páginas a informaciones y comentarios políticos...

DON ARTURO OLAVARRIA LLEGA HOY A SANTIAGO Hoy miércoles 14 a las siete de la tarde llegará a Santiago el dirigente radical y ex Ministro del Estado, don Arturo Olavarría Bravo...

OTROS POLITICOS CON S. E. También visitaron ayer al Presidente de la República, separadamente, los señores don Eduardo Frei, don J. Martínez Montt, demócratas, y el socialista auténtico, don Marmaduke Grove.

ASAMBLEA TERCERA COMUNA. Cita a los representantes de los partidos comunistas, socialistas y radicales, a una reunión que tendrá lugar hoy a las 21.30 horas...

ASAMBLEA CUARTA COMUNA. Ha quedado designada la siguiente comisión destinada a proponer el local de la vivienda a través de las diferentes asambleas y centros de propaganda del Partido socialista...

CANDIDATURA ALEJANDRO RIOS. Un grupo de mejores, compuesto de señores José Huse, don J. de S. de S. y afectos a la Ley 7.600, ha constituido un comité electoral en favor de esta candidatura...

CANDIDATURA HECTOR MUÑOZ AY. En las comunas del 2.º distrito, han quedado en esta candidatura, don Víctor Muñoz, don Víctor Muñoz, don Víctor Muñoz...

COMITÉ DE MALPÚ. Los señores presidente, Bernardo Perreiras, vicepresidente, don Víctor Muñoz, secretario, Armando Pallmar, y secretario adjunto, don Víctor Muñoz...

De acuerdo con lo dispuesto en los artículos 11, 12, 13, 14 y 15 de la Ley Electoral vigente y en nuestra calidad de Presidente y Secretario de la Comisión Democrática Departamental de Santiago venimos a presentar la siguiente lista de candidatos a Diputados...

FALANGE NACIONAL DIRIGE UN MANIFIESTO A LA CIUDADANIA

La directiva de la Falange Nacional, en un manifiesto político, destinado a la ciudadanía en cuyos pasajes, principales dice lo siguiente: "La campaña electoral para el renovamiento del Congreso se está verificando sin la pasión que otras veces la caracterizaron..."

En esta, circunstancias presentará ante el país un programa electoral que contendrá la solución parcial de algunos problemas no es lo principal. El próximo Parlamento deberá traducir las aspiraciones de una época que continúa...

La postguerra, la transformación de la sociedad y de la economía, la creación de nuevos poderes, son conceptos que están a una de las horas, en que la humanidad llega a una nueva etapa, son conceptos indispensables en toda creación política...

Esta es la significación profunda de la tesis de la Falange Nacional en la política chilena. Con ella se compromete a servir a la ciudadanía nuestros candidatos a parlamentarios. Carereamos de recurrir a los materiales, pero tenemos confianza ilimitada en las posibilidades de Chile...

Estas son las significadas profundas de la tesis de la Falange Nacional en la política chilena. Con ellas se compromete a servir a la ciudadanía nuestros candidatos a parlamentarios. Carereamos de recurrir a los materiales, pero tenemos confianza ilimitada en las posibilidades de Chile...

Blanco 1161 VALPARAISO Teléfono 4427 DE LA TERMINACION DE OBRAS EN EL B. "LAS SALINAS" SE PREOCUPARON AYER INTENDENTE Y ALCALDE GROVE

El Intendente de Valparaíso, don Gastón Hamel de Souza, el Alcalde de Vía del Mar, doctor Eduardo Grove y otras autoridades, accediendo a una invitación especial que les hiciera el concesionario de la playa y balneario de "Las Salinas", señor Gregorio Navajas...

UN ALMUERZO. Con motivo de la visita de las autoridades, el concesionario de la playa y balneario de "Las Salinas", señor Gregorio Navajas, invitó a un almuerzo, al que concurrieron: Intendente de Valparaíso don Gastón Hamel de Souza...

COCKTAIL EN HOMENAJE A LA PRENSA OFRECIO AYER INTENDENTE HAMEL. Los periodistas de Valparaíso, que cobijan en el distrito de la Prensa, la más antigua y prestigiosa entidad gremial de la República y del Continente, elevaron ayer sus acciones que alcanzaron especial significación...

ESPECTACULOS PARA HOY VALPARAISO. Matinée, vermouth y noche; Paño de sangre. VICTORIA. Matinée, vermouth y noche; Ojos en la noche. REAL. Matinée, vermouth y noche; Viva mi desgracia.

Movimiento de vapores. FALANGE NACIONAL. ANTOFAGASTA. FRESIA del sur. ARICA de Buenos Aires. ARUCO de Arica. CACHAPOC de Arica. JUNJUN de Arica. PUYEHUE de Arica. PILAR de Antofagasta. MAPOCHO de Chusquebeta. PROXIMAS SALIDAS. APOLO para Arica. ALEJANDRO para Coquimbo. VILLARRICA para Arica. FRESIA para Guayaquil. ANGOL para Buena Vista. PUYEHUE para Punta Arenas. ARAUCO para Buenos Aires. CALIFORNIA para Santiago de Cuba.

De acuerdo con lo dispuesto en los artículos 11, 12, 13, 14 y 15 de la Ley Electoral vigente y en nuestra calidad de Presidente y Secretario de la Comisión Democrática Departamental de Santiago venimos a presentar la siguiente lista de candidatos a Diputados...

De acuerdo con lo dispuesto en los artículos 11, 12, 13, 14 y 15 de la Ley Electoral vigente y en nuestra calidad de Presidente y Secretario de la Comisión Democrática Departamental de Santiago venimos a presentar la siguiente lista de candidatos a Diputados...

ión que se ha ejercido sobre Chile, es un hombre que no tiene el alma bien puesta.

Intereses de la Nación, que es lo único que debe ser sagrado para nosotros.

El señor IRARRAZAVAL.— ¡Nunca la usabido!

mo lo hizo el señor Presidente en la votación general del proyecto.

—Practicada nuevamente la votación, por el sistema de sentados y de pie, dió el siguiente resultado: por la afirmativa, 28 votos; por la negativa, 3 votos.

El señor BARRENECHEA (Vicepresidente). — Aprobada la indicación del señor Ministro.

TURF Montas y competidores para las carreras del domingo próximo en ambos hipódromos

- CLUB HIPICO PRIMERA CARRERA. — 1,200 METROS 14 Huemul 58, F. Poblete 4 Huillín 58, N. N. 7 Tamandare 58, Ab. Silva 8 Zapateador 58, O. Castillo 8 Asombro 56, N. N. 2 Cosco 56, H. Vergara 11 Palouquito 56, H. Cabello 9 Perelli 56, J. M. Vergara 6 Pura Cepa 56, A. Poblete 6 Serpolet 56, J. Morales 10 Union Jack 56, L. Diaz 11 Baden Baden 54, D. Guzmán 17 Barzal 54, D'Andrea 10 Bonachona 54, D. Bravo 12 L. Hortense 54, J. González 12 L. Leonard 54, G. Sepulveda 10 Lucania 54, N. N. 8 Zarza 54, M. Quezada

HIPODROMO CHILE CARRERA DE ELIMINACION. — 1,400 metros 4 Saupur 68, H. Vergara 5 Langara 62, F. Poblete 1 Loberino 61, V. Madrid 7 Foue Ganet 61, E. Vastanuel 6 Taboalango 61, R. Caorera 2 Nubarton 60, M. Reyes 6 Mirada 58, E. Urragon 8 Rey de Oro 58, N. N. 3 Cachimia 54, L. Perez 10 Estepunda 54, B. Sandoval

- SEGUNDA CARRERA. — 1,200 METROS 16 Boreal 56, F. Poblete 4 Gipsy 56, E. Asenjo 1 Hispania 56, N. N. 10 Mi Doctor 56, H. Cabello 10 Saeta 56, P. Flores 15 Ulises 56, G. Sepulveda 12 Verde Luna 56, A. Poblete 13 Very Nice 56, H. Vergara 10 Asamblea 54, M. Arnedo 2 Bera 54, J. Morales 12 Camelia 54, L. Perez 8 Fantastico 54, D. Guzmán 9 Mariposa 54, F. Gomez 6 Marsella 54, L. Diaz 7 Paloma Mia 54, A. Salazar 10 Quinchera 54, R. Madariaga

- TERCERA CARRERA. — 1,500 METROS 17 Mariguana 52, H. Vergara 16 Escripion 57, G. Toro 11 Pinta 56, N. N. 19 Agricultor 56, G. Moreno 12 Amor Brujo 56, O. Castillo 7 Foril 55, M. Quezada 18 Trajillito 55, R. Castillo 13 Hamarary 54, N. N. 15 Mamandurria 54, E. Asenjo 20 Mecha 54, L. Diaz 8 Albuza 53, F. Poblete 3 V. Carmen 53, L. Céspedes 1 Estirite 52, G. Salazar 10 Fuhrer 52, V. González 5 Mano Brava 52, N. N. 2 Nibhu 51, N. N. 1 Ninovala 51, J. E. Vidal 4 Duraznillo 50, F. Gomez 9 Bretania 46, R. Quiroz 14 Kucuro 46, J. Martinez

- CUARTA CARRERA. — 1,500 METROS 10 Rieta 58, O. Castillo 3 Gringo 57, G. Toro 14 Tartufo 55, A. Poblete 6 Wunderbar 55, G. Mora 4 Carillon 54, A. Salazar 5 Sorpresa 54, M. Reyes 13 Ravallac 53, Diaz 8 Kucuro 52, G. Martinez 11 Morito 52, H. Vergara 10 Aundi 50, G. Salazar 2 El Magico 50, R. Quiroz 7 Gitanillo 50, L. Céspedes 1 Népoles 50, H. Cabello 13 Pures 45, N. N.

- QUINTA CARRERA. — 1,500 METROS 13 H. Guapo 57, H. Vergara 2 Saito 56, H. Jara 14 Desplafuro 54, M. Quezada 11 L. Media 54, M. Ocampo 10 Alta Estima 53, M. Reyes 9 Purita 53, M. Arnedo 7 P. Grillo 52, A. Salazar 16 Selección 52, P. Flores 12 Danubio 51, L. Céspedes 9 Falcó 51, V. González 6 Lerda 51, E. Márquez 10 Por Fin 51, A. Poblete 8 Meseña 50, J. Becerra 10 Aio Aio 49, N. N. 5 Bien Jugada 49, J. F. Vidal 1 Portomontana 48, R. Pavez

- SEXTA CARRERA. — 1,600 METROS 4 Macanudo 58, E. Asenjo 5 Setuval 58, L. Diaz 6 Kunilinko 52, P. Bustamante 8 Belloco 52, V. González 1 Pirata 50, L. Jara 2 Zo-Har 50, G. Silva 9 Plofador 48, L. Céspedes 9 Nicanor 48, J. F. Vidal 8 Polito 46, J. Ortiz

- SEPTIMA CARRERA. — 1,500 METROS 4 Macanudo 58, E. Asenjo 5 Setuval 58, L. Diaz 6 Kunilinko 52, P. Bustamante 8 Belloco 52, V. González 1 Pirata 50, L. Jara 2 Zo-Har 50, G. Silva 9 Plofador 48, L. Céspedes 9 Nicanor 48, J. F. Vidal 8 Polito 46, J. Ortiz

- OCTAVA CARRERA. — 1,500 METROS 2 Rancagua 56, M. Quezada 6 Aspiranta 55, P. Gomez 5 Peñarroya 54, R. Contreras 7 Lord Brain 53, M. Arnedo 8 Belloco 52, H. Jara 10 Clemencia 52, L. Vidal 13 Graziani 52, V. González 9 Altamar 50, L. Céspedes 11 Cultrun 50, M. Ocampo 11 Polifloro 50, H. Cabello 4 Limabue 49, N. N. 12 Dificanite 48, J. González 3 Rivalidad 48, J. M. Quezada

- NOVENA CARRERA. — 1,500 METROS 5 Racha 58, P. Flores 4 Chiste Alegre 58, M. Quezada 4 Pacifica 56, E. Asenjo

BOX SU CALIDAD TECNICA LUCIRA REYES EL VIERNES EN EL ESTADIO CHILE

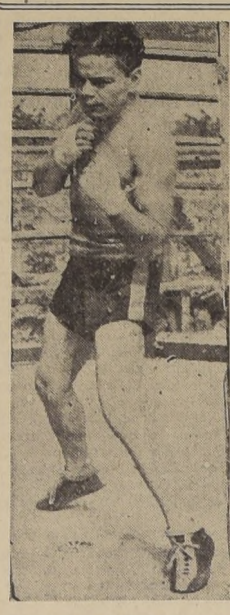

Mario Torres

NECESITA MAS RENTA?

Si su capital le produce una renta insuficiente, inviertelo en préstamos hipotecarios por intermedio de ml oficina y obtendrá la mejor renta y el máximo de seguridad.

Carlos Ossandon, NUEVA YORK 25

ENFRENTARA EL CANARIO AL FUERTE PELEADOR AGUILERA. ESTE COMBATE HA DESPERTADO GRAN INTERES

El viernes próximo en el ring del Estadio Chile tendrá lugar el match a diez rounds entre los profesionales de la categoría liviana Manuel Reyes, "El Canario", y el fuerte peleador Aguilera, elementos de cuyos méritos nos hemos ocupado en otras oportunidades.

El anuncio de este match ha despertado excepcional interés en los círculos deportivos en general, ya que se trata de la tercera pelea de Reyes en el campo del profesionalismo, donde hasta ahora ha tenido suerte, revelándose, especialmente en su último match con Raúl Moreno, como un peleador y sólida esperanza de nuestro boxeo profesional.

La calidad técnica de Reyes le tiene deparado un brillante porvenir. Es hasta ahora uno de los pugilistas más científicos de estos últimos diez años, y sin pelear de exagerado poderíamos decir que se trata de uno de los más valiosos exponentes que ha producido el pugilismo en su dilatada historia.

LA SELECCION INTERNACIONAL DEL CAUPLICAN

El viernes 23, en el Teatro Caupolicán, prosigue la selección internacional que auspicia la Empresa Luis Simonet, que entra ya a la cuarta etapa de su programa; las seis primeras por la competencia misma, y la restante, en la que se enfrentará el campeón de Chile, el argentino Horacio Segura y el chileno, Luis Cañete.

DEPORTES C. NACIONAL DE BASKETBALL JUVENIL

Concepción y Osorno ganaron anoche a S. Bernardo y Rancagua respectivamente

En la cancha del Club Deportivo Famae se cumplió anoche la segunda reunión del Campeonato Nacional de Basketball Juvenil, con dos partidos en que intervinieron los equipos de las Asociaciones de Osorno y Rancagua, en el primer encuentro, y de Concepción con San Bernardo, en el lance de anoche.

Críticas en Buenos Aires

Buenos Aires, 13. — (U. P.). — Los ecos del empate chileno-argentino en el partido de fútbol del Sudamericano del domingo siguen escuchándose en los círculos deportivos de la ciudad porteña. El conjunto de Osorno no tuvo mayores dificultades para imponerse a los rancaguinos por un score holgado como fue el de 42 puntos contra 27, en un match que por la misma razón de la diferencia que hubo en el marcador, no se

Ernesto Vilches actuará en el Teatro Municipal

Nuestro público ha acogido en forma entusiasta la noticia de que el famoso actor español Ernesto Vilches, que se halla transitando por Santiago, ha accedido a ofrecernos una serie de representaciones de la notable comedia del escritor inglés Jerome K. Jerome, titulada "Yo soy el camino", con la que el año pasado obtuvo uno de los más resonantes triunfos de su carrera artística en Buenos Aires.

La Cia. de Alvaro Puga celebra hoy cincuenta representaciones

En la nocturna de hoy el Aplaudido conjunto cómico nacional que actúa con gran éxito en el Balmaceda celebra sus cincuenta representaciones desde el debut de su compañía en la ciudad de Valparaíso.

Esta noche debuta en Mapocho el nuevo Circo "Aguilas Humanas"

Esta noche a las 21.30 horas debuta en el sector Mapocho de Santiago el nuevo Circo Las Águilas Humanas que ha levantado su carpita en el local ubicado en la calle de la Estrella, entre Matucana y Díaz Vicuña.

La Compañía de Elena Puelma en el Teatro del Parque Bulnes

En el teatro del Parque Bulnes sigue actuando con todo éxito la compañía de comedias y sainetes que encabezada por Elena Puelma, ofrece una programación de gran interés artístico.

"Cine, Teatro, Radio" en el Teatro Imperio

Signe con éxito la comedia de Luis Cabrol "Cine, Teatro y Radio", en la cartelera del Teatro Imperio. Con las funciones de hoy en Vermouth y noche, se llega a las 111 representaciones consecutivas.

EN QUILLOTA Sucesión JOSE SANTOS AHUMADA

En un dos los lotes: frente Simón Alamo N.º 55, con 22 de frente, 3.000 mts² con casa de 420.000; frente Av. 21 de Mayo 26.60 x 102, 4.250 mts². Pavimentación asfaltada. 180.000 pesos.

PRESTIGIOSOS CONJUNTOS ARTISTICOS ACTUAN HOY EN EL TEATRO DEL PUEBLO

Esta noche a las 21.30 horas, como se ha venido anunciando, habrá un festival artístico auspiciado por el Club Deportivo Gardel, cuyo espectáculo cuenta con el patrocinio del Sindicato General de Suplementeros de Santiago.

CHOLY MUR SE BENEFICIA EL VIERNES

La velada en honor de la estrella argentina Choly Mur, que se hará en la noche del viernes en el Balmaceda, es un espectáculo que se ha estado preparando desde hace un mes de actuación en esta sala con el concurso de los mejores artistas que hoy actuamos en Santiago.

HOY EN LA QUINTRALA

Un acuerdo ha sido para "La Quintrala" la contratación de la interesante cancionista argentina Choly Mur, como atracción para los "shows" diarios que se ofrecen a la hora del té y en la noche en la elegante boite de la calle Agustinas.

El señor BORQUEZ.— No se puede por una razón muy sencilla... El señor COLOMA.— ¿Por qué no se puede? El señor BARENNECHA (Vicepresidente). — No prolonguemos el debate, Honorables Diputados. El señor GODOY.— Se está festinando el debate... El señor BORQUEZ.— Hay que saber lo que se va a discutir y votar, señor Presidente. No se puede aceptar el criterio impuesto por el Honorable señor Loyola por una razón muy sencilla y salta a la totalidad de los funcionarios de la Compañía Chilena de Electricidad Limitada. El gravamen que le vamos a quitar es de una parte, la que se refiere a la Empresa de Tranvías... El señor LOYOLA.— ¿Me permite, Honorable colega? El señor BORQUEZ.— Está bien clara la cuestión. El señor LOYOLA.— ¿Me permite, Honorable colega? El señor BORQUEZ.— Diga no más, Honorable Diputado. El señor LOYOLA.— Yo propongo el ciento por ciento, por una razón que significaría, por lo menos, una compensación. No ignora Su Señoría, como no ignoran el Honorable Cámara y el país, que el negocio bueno para la Compañía Chilena de Electricidad Limitada es la explotación de la energía eléctrica. El señor GAETE.— Claro. El señor COLOMA.— Tan mal negocio son los tranvías, que la Compañía no los aceptó cuando el Gobierno se los quiso devolver. El señor LOYOLA.— Desde el momento que el Fisco se va a quedar con el mal negocio, que significa treinta millones de pesos de pérdida al año, me parece lógico que la Compañía se desprenda totalmente de estas entradas para que pasen a la Compañía de Tracción, que es la que va a sufrir la pérdida fuerte que ella sufre actualmente. Como una compensación de los treinta millones de pesos de pérdidas que durante muchos años a tener el Fisco, creo que es justo que pase el ciento por ciento de estas entradas a la Compañía de Tracción de Santiago.

ENRIQUE DARBOUY P. Jefe de la Redacción.

Viernes ESTRENO

NORMANDIE

¡La mas graciosa de las películas!

Jack Benny **Priscilla Lane**

EL HOMBRE MAS MALO del MUNDO

ROCHESTER

EMOND SWENIN - ANNE REYER

20th CENTURY FOX

"...y ten cuidado con el cambio de alimentación y de agua. ¡No olvides entonces la LECHE DE MAGNESIA DE PHILLIPS!"

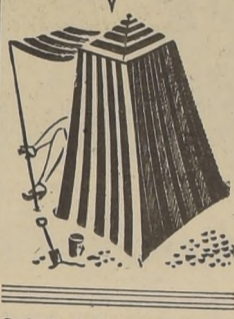

EL MARTES PROXIMO CONOCEREMOS "AMARGA VERDAD"

Prestigiada por la dirección de Carlos Borcosque, nuestro programa que ha triunfado en la república Argentina con sus realizaciones cinematográficas, con la intervención de figuras artísticas de reconocidos méritos como son Carlos...

EN EL GRAN PARQUE DE ATRACCIONES BULNES PUEDE DISTRAERSE ALEGREMENTE A SU ENTERA SATISFACCION

VEA LOS NUEVOS CUADROS TERRORIFICOS DEL TREN FANTASMA.

DIVERTASE EN EL PALACIO DE LA RISA. ENTRETENGASE EN LOS AUTOS SKOOTERS. BUSQUE SENSACIONES DE VUELOS EN LAS SILAS VOLADORAS.

EN EL TEATRO RIASE CON ELENA PUELMA Y SU CONJUNTO DE SAINETES. - HOY FUNCION A LAS 10 DE LA NOCHE, CON LAS OBRAS

"POROTO PARA CUATRO y "TROPICALERIAS"

C.B. 89

Emisoras BULNES LLAMA!

UNA VOZ CHILENA AL SERVICIO DE LA PATRIA

PROGRAMA PARA HOY MIERCOLES 14 DE FEBRERO DE 1945

8.00 LA VIDA NACIONAL.	17.30 CANCIONES POPULARES.
8.06 AERES MARCALES.	17.45 CONJUNTOS VARIOS.
8.10 BOLETIN DEL TIEMPO.	19.15 AERES DE ESPERA.
8.15 SERVICIO INFORMATIVO DE LA EMISORA.	19.30 EXITOS DEL CANTONERO ARGENTINO.
9.18 SELECCIONES MUSICALES.	19.45 COMENTANDO EL DEPORTE POR TITO REY BENNET.
9.30 CANCIONES POPULARES.	20.00 AUDICION SUIZA.
10.00 FIN DE LA PRIMERA TRANSMISION.	20.30 BOLETIN TELEMUNDIAL.
11.30 RITMO Y COMPAS CON ORQUESTAS DE JAZZ.	20.45 SELECCIONES MUSICALES.
12.00 BOLETIN DE LA B. B. C. DE LONDRES.	21.00 LA VIDA NACIONAL.
12.15 CANCIONES POPULARES.	21.05 MOSAICO ESPAÑOL POR DOLORES LAMARA.
12.30 MUSICA CUBANA.	21.35 SELECCIONES ORQUESTALES.
12.45 CANCIONES POR CARLO BUTI.	22.00 MUSICA SELECTA.
13.00 LA VIDA NACIONAL.	22.30 OBRAS COMPLETAS. (Música de Brahms).
13.05 SERVICIO TELEMUNDIAL.	23.00 ORQUESTAS LIGERAS.
13.10 BOLETIN DEL TIEMPO.	23.15 SELECCIONES BAILABLES.
13.15 ORQUESTAS CARACTERISTICAS.	24.00 FIN DE LAS TRANSMISIONES DEL DIA.
13.30 ORQUESTAS TIPICAS.	
13.45 SELECCIONES VARIAS.	
14.00 ALBUM DE MUSICA CHILENA.	
14.30 FIN DE LA SEGUNDA TRANSMISION.	
17.00 MUSICA DE BAILE.	

Tres Pintores de prestigio integrarán el Jurado del Concurso "Desde que te fuiste"

Ya comenzaron los estudiantes y aficionados a solicitar fotografías de las estrellas para participar en este torneo. — Informaciones de LA NACION y Radio Sociedad Nacional de Minería

VALIOSO OBSEQUIO DE LA LIBRERIA ZAMORANO Y CAPERAN

Ha despertado interés el Concurso de Pintura que organiza el diario LA NACION, la Radio Sociedad Nacional de Minería y la Librería Zamorano y Caperan. Artistas Unidos en torno al estreno de la primera película de David O. Selznick después de "Lo que el viento se llevó" y "Rebelión", llamada "Desde que te fuiste" y que se estrenará el miércoles 7 de marzo próximo en la Sala Cervantes.

Los interesados han comenzado desde ayer mismo a solicitar fotos para participar en el torneo. Las bases son las siguientes:

1. Podrán participar sólo estudiantes y aficionados a la pintura y al dibujo, quedando excluidos los pintores profesionales y concocidos. 2. Los interesados deben visitar las oficinas de Ar-



JENNIFER JONES

TEATRO IMPERIO

HOY, NOCHE, A LAS 10 P. M.

Gran Festival a Beneficio de los artistas de la Cia. LEGUIA - CORDOBA

Con la graciosísima comedia

"Cine, Teatro y Radio"

Actuarán además, Alejandro Flores, Juan Carlos Croharré, Ester Soré, Julieta Pou, Carmen Ideal, Choly Mar, Alejandro Lira, Monicaco, Rolando Calcedo, Manolo González, Liza Moran, Buddy Day y su orquesta, etc.

LOCALIDADES AGOTANDOSE

CIA. NACIONAL DE TEATROS S.A. CHILENA

HOY

CENTRAL SANTA LUCIA

FONO 33555 FONO 61379

3 P. M. - 6.15 - 9.45 P. M.

CANTINFELAS en "GRAN HOTEL" (Mayores y menores)

CONTINENTAL CERVANTES

FONO 60735 FONO 88509

3 P. M. - 6.15 - 9.45 P. M.

CANTINFELAS en "GRAN HOTEL" (Mayores y menores)

ORIENTE ALCAZAR

FONO 41345 FONO 80122

6.10 P. M. - 9.40 P. M.

por CANTINFELAS "GRAN HOTEL" (Mayores y menores)

ALAMEDA PORTUGAL

FONO 91254 FONO 51473

5.30 P. M. - 9 P. M.

LA CHICA Y EL GOBERNADOR EN LA IMPRUDENCIA (Solo para mayores)

IMPERIO ESTADO 239 FONO 32627

AGUSTINAS 867

CIA. DE COMEDIAS COMICAS S.A. - CORDOBA

6.30 P. M. - 10 P. M.

110 a y 111 a representaciones de

CINE, TEATRO, RADIO

"EL TRIUNFO MAS GRANDE DEL TEATRO CHILENO"

PROGRAMA DE RADIO DE ONDA CORTA EN CASTELLANO DESDE ESTADOS UNIDOS.

WLWS-1 6.37 Mgs. 47.10 metros 6.45 a 8.15 horas	19.74 Mgs. 14.45 a 15.30 "
WLWS-1 13.20 Mgs. 38.30 metros 8.45 a 9.30 "	19.74 Mgs. 14.45 a 15.30 "
WLWS-2 7.83 Mgs. 16.50 metros 8.45 a 10.15 "	19.74 Mgs. 14.45 a 15.30 "
WLWS-2 15.15 Mgs. 19.80 metros 11.45 a 13.30 "	19.74 Mgs. 14.45 a 15.30 "
WNB 15.50 Mgs. 19.74 metros 11.45 a 13.30 "	19.74 Mgs. 14.45 a 15.30 "
WLWS-1 18.18 Mgs. 16.50 metros 11.45 a 13.30 "	19.74 Mgs. 14.45 a 15.30 "
WLWS-2 18.18 Mgs. 16.50 metros 11.45 a 13.30 "	19.74 Mgs. 14.45 a 15.30 "
WRC 11.83 Mgs. 25.36 metros 19.15 a 2.00 "	19.74 Mgs. 14.45 a 15.30 "
WLWO 17.80 Mgs. 16.85 metros 18.00 a 18.45 "	19.74 Mgs. 14.45 a 15.30 "
WLWK 9.59 Mgs. 31.38 metros 18.00 a 20.15 "	19.74 Mgs. 14.45 a 15.30 "
WLWS-1 15.25 Mgs. 19.67 metros 18.00 a 20.15 "	19.74 Mgs. 14.45 a 15.30 "
6. Mgs. 49.34 metros 20.30 a 2.00 "	19.74 Mgs. 14.45 a 15.30 "
15. 4 Mgs. 19.74 metros 18.00 a 20.15 "	19.74 Mgs. 14.45 a 15.30 "
FLWS-1 7.83 Mgs. 38.30 metros 20.30 a 1.00 "	19.74 Mgs. 14.45 a 15.30 "
WLWS-2 11.71 Mgs. 25.61 metros 18.00 a 20.15 "	19.74 Mgs. 14.45 a 15.30 "
11.71 Mgs. 25.61 metros 20.30 a 22.20 "	19.74 Mgs. 14.45 a 15.30 "

M E R C O

18.00 Noticias de Nueva York

18.05 Análisis militar.

18.15 Dinah Shore canta

18.30 La Hora del Niño

18.45 Canciones del momento

19.00 NOTICIAS.

19.15 Habla Hollywood

19.30 Eva Gerza y la Orquesta Panamericana

20.00 NOTICIAS.

20.05 Comentarios por Vicente Tovar.

20.15 Canciones de los cow-boys

20.30 Preguntas y Respuestas

21.00 NOTICIAS.

21.10 Comentaristas norteamericanos.

21.30 Néstor Chaves y su Orquesta.

21.45 Vera Brodsky Barto

22.00 NOTICIAS Y PLANEO DES POUY DE EUROPA.

22.15 Interludio clásico.

22.30 Música del Nuevo Mundo.

23.00 Noticias.

23.15 Mill Herb, trio

23.30 El desfile de América.

24.00 NOTICIAS.

METRO

HOY **ULTIMOS DOS DIAS!**

LAS RUBIAS DE ANDY HARDY

CON **LEWIS STONE - ROONEY** **FAY HILDEN - HADEN** **BONITA GRANVILLE** **JEAN PORTER - KEYS LUXE** **HERBERT MARSHALL**

¡Las rubias son geniales! ¡Andy Hardy también! ¡El guión es tan interesante y la cámara es tan nueva! ¡Cada una de las famosas series!

NO VOLVERA A EXHIBIRSE EN SANTIAGO HASTA DESPUES DE 60 DIAS DE ABANDONAR EL METRO

Para adultos y menores de 15 años

PRONTO HABLARE CASTELLANO - Leo.

Viernes ESTRENO

CONOZCA LA GENTE

LUCILLE DICK Virginia O'BRIEN Bert LAHR

BALL-POWELL **VAUGHN-MONROE** **SPIKE JONES**

y SU ORQUESTA y SUS CAMARERAS LIRICOS

REAL SANTIAGO

TEATROS DE LA COMPAÑIA CHILENA DE ESPECTACULOS

Matinée a las 3 P. M. Tarde 6.30 Noche 10

Reestreno en copia nueva de la simpatía producción Paramount:

LA PICARA SUSU (Menores)

por GINGER ROGERS

Matinée a las 3 P. M. Tarde 6.30 Noche 10

Estreno de la producción en castellano, de Terra y Cia.

LUPE Y SU CABALLO

por Maria Luisa Cea, Fernando Villarral y Fernando Fernández

Interesante complemento y Noticiero Paramount.

VICTORIA

EL ROTATIVO DE LUJO

FUNCIONES EMPIEZAN A LAS 1.15 - 3.15 - 5.15 - 7.15 - 9.30

Artistas Unidos presenta a GLORIA LYNCH y MARIO GAETE en la cinta chilena titulada:

"ESCANDALO"

(PARA MAYORES)

Phone

CARLOS CORES **MARIA TERESA SQUELLA** **RODOLFO ONETTO** **CHELA BON**

AMARGA VERDAD

DIRECCION de Carlos BORCOSQUE

GUIA DEL ESPECTADOR - TEATROS, CINES Y VARIEDADES

TEATROS	CINES	VARIEDADES
<p>BALACADA - Artesanos número 81 - Teléfono número 88768 - Comedia. Alvaro Puga - Vermouth y noche. Que vergüenza para la familia y variedades. Noche: Yo vi un...</p> <p>IMPERIO - Estado número 239 - Teléfono número 8097 - Comedia. Leguia Córdoba - Vermouth y noche. Cine, teatro, radio.</p> <p>CIRCOS</p> <p>CIRCO LAS AGUILAS HUMANAS - Matinée entre Matecana y Diaz VI. Noche: Dobby, presentación de toda la compañía y ferias.</p> <p>ALAMEDA - Delicias número 2987 - Vermouth y noche. Las dos huérfanas y la imprendencia.</p> <p>ALCAZAR - Brasil número 378 - Teléfono número 80122 - Vermouth y noche. Gran hotel.</p> <p>ANDES - Avenida Irarrázaval número 435 - Teléfono número 12311 - Noche: Las dos huérfanas y Bumbo a la libertad.</p> <p>ALMAGRO - Plaza Almagro - Teléfono número 8448 - Vermouth y noche. Las dos huérfanas, Una...</p>	<p>AVENIDA - Avenida Vicuña Mackenna 624 - Teléfono número 84966 - Vermouth y noche: Mi plata por un marido y Un hombre intrépido.</p> <p>AVENIDA MATTA - Av. Matía número 618 - Teléfono número 84435 - Vermouth y noche: Las dos huérfanas y El zorro de Jalisco.</p> <p>APOLO - Victoria número 768 - Teléfono número 81740 - Matinée: La luz que se apaga. El monstruo diabólico, Justicia inhumana y Noticiero Universal.</p> <p>AMERICA - Sable 390 - Teléfono número 82445 - Jall, Lágrimas y sonrisas. A la grupa otra vez y Serrial.</p> <p>BAQUEDANO - Plaza Baquedano - Teléfono número 63030 - Vermouth y noche: La corte de Farán y El deso.</p> <p>BRASIL - Plaza Brasil - Teléfono número 80300 - Vermouth y noche: La vida privada de Enrique VIII y El potro negro.</p> <p>CENTRAL - Huérfanos número 71 - Teléfono número 82800 - Matinée, vermuth y noche: Gran Hotel.</p>	<p>BLANCO ENCALADA - Blanco Encalada número 2836 - Teléf. 91787 - Rotativo: Frute de tentación. Una voz en la tormenta y La chica y el gobernador.</p> <p>CERVANTES - Matías Consilio número 134 - Teléfono número 88569 - Matinée, vermuth y noche: Stella.</p> <p>CONTINENTAL - Plaza Bulnes número 41 - Teléfono número 60735 - Matinée, vermuth y noche: Gran Hotel.</p> <p>CARRERA - Avenida Bernardo O'Higgins N.º 2151 - Teléfono 86685 - Matinée, vermuth y noche: La corte de Farán y El deso.</p> <p>CLUB DE SEÑORAS - Monjas número 745 - Teléfono N.º 33359 - Rotativo: Las dos huérfanas, Una voz en la tormenta.</p> <p>COLON - San Pablo esquina de Matipo - Teléfono número 90577 - Vermouth y noche: La chica y el gobernador y El túnel fatal.</p> <p>CAPITOL - Independencia número 919 - Teléfono número 80881 - Rotativo: Sinfonía Argentina. La leyenda del bandido y fin vida de Dick Tracy.</p> <p>CAUPOLICAN - San Diego número 858 - Teléfono número 83912 -</p>

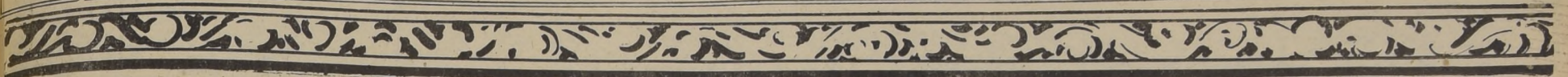

LA SERENA

1544 - 1944



Rafael Alberto

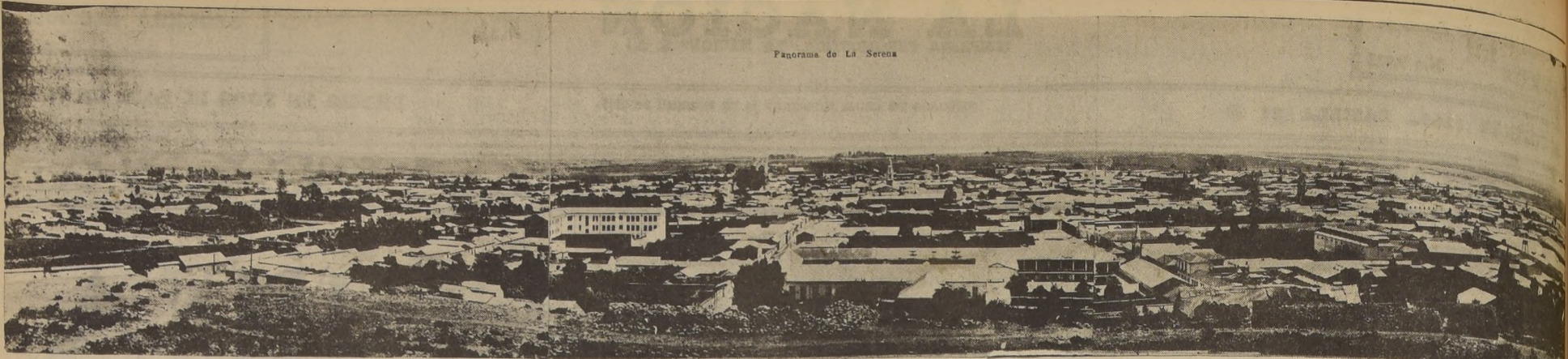

Vista panorámica de la ciudad de La Serena, capital de la Provincia de Coquimbo, que celebra sus 400 años de fundación.

Fisonomía de ciudad moderna y progresista exhibe La Serena al cumplir cuatrocientos años de vida

FUNDADA EN 1544 POR EL CAPITAN ESPAÑOL DON JUAN BOHON, HA IDO ADQUIRIENDO EL RITMO DE EVOLUCION QUE LE SEÑALA LA EPOCA.—HERMOSA VILLA DE ASPECTO COLONIAL Y AIRE RESERVADO DE DISTINCION LEGENDARIA. CONSTITUYE UNO DE LOS SITIOS DE MAYOR TRACCION EN EL PAIS.—PENUELAS, LA HERRADURA, GUAYACAN, PUNTA DE TEATINOS, PLAYA DE AGUAS TIBIAS Y MANSAS, Y COLINAS SUAVES FONDE BROTA EN PRIMAVERA UNA POLICROMADA VEGETACION, FORMAN EL PATRIMONIO DE SUS BELLEZAS NATURALES.—DENTRO DE SU AMBIENTE DE PROGRESO, CUENTA CON UNA DESARROLLADA AGRICULTURA E INDUSTRIA MINERA.—MODERNOS EDIFICIOS Y CONSTRUCCIONES DE ESTILO COLONIAL, DAN A LA CIUDAD UN CARACTERISTICO ASPECTO QUE LA DIFERENCIA ENTRE LAS DEL RESTO DEL PAIS.



Calle Balmaceda, arteria que comunica al centro de la ciudad con la Población La Portada, y el barrio La Pampa

Hoy nos preocupan las festividades del 4.º centenario de La Serena, centenario de ciudad progresista, con aire reservado y distinción de damas legendarias, sumida en la pasividad de su ambiente aristocrático de pergaminos y ropajes inextinguibles a las nuevas generaciones. La Serena, como su nombre apasible, duerme el sueño centenario, como doncella ruborizada, en la cuna de tradiciones, sembrado su camino de flores y campanarios que encierran las leyendas de piratas y corsarios ingleses, franceses y holandeses que infestaban los mares del Pacífico, al accecho de los navíos cargados con el embrujo oro de las Indias.

Geográficamente, es una de las ciudades privilegiadas con los dones de la naturaleza. Goza de la bondad de un clima adaptable a las cuatro estaciones del año y al temperamento de sus hijos. Da la impresión de continuo progreso, por sus edificios, sus calles amplias de aspecto colonial-moderno.

Como ciudad veraniega cuenta con numerosas playas de recreo: Penueles, Playa Serena, Punta de Teatinos; aguas mansas y tibias, colinas suaves donde brota en primavera una espontánea y polícroma vegetación.



Exhibiendo el estilo tradicional de la ciudad, vemos en el presente grabado a la Estación de La Serena centro ferroviario de gran actividad en la red longitudinal norte

tes, tales como Teodoro Cuadros, Marcial Martínez, Frutos Ossandón, Adolfo Valderrama, Manuel Magallanes, Carlos Mondaca, Gabriela Mistral, Víctor Domingo Silva, Gabriel González Videla, Ernesto Aguirre Marín, Agustín Ugarte, Humberto Álvarez Suárez, Fernando Binvignat, para mencionar el alcance de su aporte a la evolución intelectual e institucional. Todos, hijos predilectos de la región, una de las más hermosas e interesantes del país, cuyas riquezas naturales están constituidas por la minería y la agricultura.

PROGRESO ARQUITECTONICO

Dentro de su aspecto de progreso, La Serena cuenta con modernas construcciones y oficinas de servicio público que contribuyen al bienestar de todos los habitantes de la zona. Así por ejemplo, la Ilustre Corte de Apelaciones, que funciona en un moderno edificio de estilo colonial ubicado en la calle Carrera esquina de Prat, frente a la Plaza de Armas. Es esta una de las construcciones más hermosas de la ciudad. Dentro del mismo inmueble se encuentran el Juzgado de Letras y la Municipalidad.

En el costado suroriente de la Plaza de Armas se levanta el Palacio Episcopal, adyacente a la Catedral. Ambas construcciones son imponentes por su arquitectura y su aire colonial.

Tenemos también y dentro de la manzana que circunda la Plaza, el Servicio Médico Nacional que funciona junto con la Caja de Emplacados Públicos y Periodistas; la Sucursal del Banco Central de Chile; la Caja de Crédito



Plaza de Armas de La Serena, conceñada como una de las más pintorescas y hermosas del país, por la selección de su flora y la belleza de sus jardines

Minero; las oficinas de Correos y Telégrafos en el edificio de la Intendencia, actualmente en reparación. En el sector céntrico de la ciudad, se encuentran la Sociedad Nacional de Minería, institución a la que están afiliadas 17 Asociaciones Mineras de la región; la Caja de Seguro Obrero; la Caja de Ahorros; la Droguería del Pacífico (DROPA), que surte a las boticas de toda la provincia; el Hospital Regional, cuya construcción está por terminarse; el Banco Español y otras oficinas y servicios públicos.

Pronto se dará comienzo a la construcción de un moderno hotel de turismo y de un estadio deportivo, obras que significarán la inversión global de diez millones de pesos.

SU AGRICULTURA

La agricultura aporta a esta región extendida hacia el valle de Elqui, al norte, y Ovalle al sur, mayor riqueza debido a la generosidad y fertilidad de sus tierras y valles. La construcción de obras de embalses y otras que en la actualidad se proyectan y ejecutan, dará a la agricultura el impulso necesario en beneficio de una mayor producción.

La provincia de Coquimbo tiene como problema fundamental para su agricultura aquel relacionado con el riego, ya que actualmente se dispone de grandes extensiones de terrenos que se destinan a la agricultura de secano y cuyos resultados dependen única y exclusivamente — puede decirse — de la cuantía de las precipitaciones pluviales. Aun los terrenos de riego artificial dependen, también, en grado menor o mayor, de las condiciones climatológicas de cada año.

La superficie territorial de la provincia es de 3.973.100 hectáreas, de las cuales, aproximadamente, 2.000.000 de hectáreas pueden considerarse como agrícolas o susceptibles de tal denominación, incluyendo en esta apreciación la superficie de riego, la de secano laborable y la ocupada por matorrales, renovales y praderas naturales.

LA MINERIA

La minería es también una de las mayores riquezas, pese a la decadencia sufrida en estos últimos años por la falta de mercados y maquinarias a consecuencia de la actual guerra. En las entrañas de su tierra encierra en cantidades prometedoras metales nobles, tales como el oro en Andacollo; plata en las "terras de Conchifre" y cobre en el Cerro Tamaya y en Los Mantos de Punitaqui.

ASPECTO INDUSTRIAL

La Serena, es una ciudad ocupada y productora. Tiene en la actualidad una gran actividad industrial, que el porvenir agrícola de Coquimbo reside en el incremento de esta industria.

Hielo, Gas Carbónico y Fundición "Adolfo Flojo y Cia. Ltda.". Esta firma tiene la distribución de cerveza y de Coca-Cola de Coquimbo a Arica. Es propietaria de modernas plantas eléctricas que suministran fuerza motriz y alumbrado a Coquimbo y La Serena. Además posee una fábrica de maquinaria agrícola e industrial y de cocinas; una maestranza y fundición y tres instalaciones con cinco turbinas hidráulicas cada una.

Se caracteriza asimismo La Serena por sus numerosas fábricas de conservas y jugos de papayas. Industria en la cual se ocupan alrededor de 1.000 personas. La falta de hojalata y otras materias primas amenaza la paralización de algunas de estas fábricas a la vez que ha disminuido considerablemente la producción.

SU COMERCIO

La ciudad exhibe un comercio desarrollado y de características modernas. En el sector céntrico que tiene un perímetro aproximado de seis cuadras, se encuentran los principales establecimientos comerciales, agencias de representaciones, tiendas y otros negocios similares, hoteles y restaurantes, clubes políticos y sociales. Las calles Cordovez y Arturo Prat muestran a toda hora



Edificio que ocupa la Intendencia de la Provincia de Coquimbo, situado con frente a la Plaza de Armas de La Serena

una febril actividad derivada de la importancia de su comercio. Las tiendas siguen el ritmo de la moda, exhibiendo en sus vitrinas y escaparates las últimas creaciones tanto de factura nacional como extranjera. Los precios de sus artículos, considerados a la distancia de los centros de producción, que recargan visiblemente los fletes ferroviarios y marítimos, no acusan grandes dife-

rencias en relación con Valparaíso u otras ciudades del país. Siendo la provincia de Coquimbo una zona esencialmente agrícola y ganadera, el comercio de vida es relativamente bajo. El comercio inferior al estándar de vida de la capital.

Además, el incremento de la industria pesquera ha contribuido notablemente al abastecimiento general de las subsistencias que un 40 por ciento de la población alimenta de pescados.

PANADERIA
"LA PATRIA"
LA SERENA
Calle M. Rodríguez
N.º 581

FABRICA DE RAQUETAS E IMPLEMENTOS PARA TENIS PRIMERA Y UNICA EN CHILE

LEGITIMO ORGULLO DE LA INDUSTRIA NACIONAL, DE
René Martín A.
Casilla 315. E. de la Barra 628-634.
Direc. telefónica: MARTINCORD.
La Serena
Raquetas y cuerdas de calidad insuperable.
ESPECIALIDAD EN REPARACIONES CON MAQUINAS DE PRECISION.
PRECIOS ESPECIALES PARA COMERCIANTES. DESPACHOS CONTRA REEMBOLSO

SASTRERIA "AMERICANA"
— DE —
Germán Henríquez Vargas
ALDUNATE 1225 AL 1229

Extenso surtido en casimires Extranjeros y Nacionales
TRAJES y ABRIGOS SASTRES para SEÑORAS
Las confecciones de esta Casa se ajustan a los últimos dictados de la moda
Ordene un pedicó como ensayo y quedará satisfecho
VISITEME
(Casa establecida el año 1918)

PANADERIA "LA UNION"

— DE —
JORGE CASANOVA
AVENIDA AGUIRRE 170 ESTABLECIDA 1918

EL INTENDENTE DE COQUIMBO, DON JOSE ROBLES, ANALIZA PRINCIPALES PROBLEMAS DE LA PROVINCIA A SU CARGO

DEBE IRSE A LA INMEDIATA AYUDA DE LA INDUSTRIA MINERA Y EXTRACTIVA DE LA REGION. — LA CONSTRUCCION DE TRANQUES Y EMBALSES APORTARA A LA AGRICULTURA UN VIGOROSO IMPULSO. — EL PUERTO DE COQUIMBO SE ENCUENTRA ABOCADO A UN GRAVE PROBLEMA POR FALTA DE INSTALACIONES ADECUADAS PARA EL MOVIMIENTO DE EMBARQUE Y DESEMBARQUE

Desde hace poco más de dos años desempeña el cargo de Intendente de Coquimbo, don José Robles Rodríguez, un funcionario de la Administración Pública con más de treinta y tres años de dilatados servicios prestados al país. Muchos son los cargos de importancia que le ha correspondido desempeñar en su larga actuación funcional. Por ahora, basten mencionar la Intendencia de Cautín y la Gobernación de Lautaro, funciones en las cuales demostró una gran capacidad y visión en los problemas regionales.



Don José Robles Rodríguez, Intendente de Coquimbo y el Secretario-Abogado de esta repartición, señor José María Cerda Rubio

Tras haber representado a Cautín en la Cámara, renunció a su investidura de diputado por considerar que la actividad parlamentaria no estaba de acuerdo con la representación y dirección de su cargo. Este hecho, unido a la historia política de nuestro país, mide incuestionablemente el carácter de su sencilla personalidad.

En una entrevista especial, el Intendente Envío, señor Robles Rodríguez formuló las declaraciones de palpitante interés para la provincia.

—Refiriéndose a sus aptitudes naturales, nos dijo: "La provincia de Coquimbo es una de las más extensas, ricas y productivas del país. Tiene características especiales en cuanto a su economía general, habida cuenta de las condiciones climáticas, topografía y su producción."

—Agricultura. Considerada, constituye un emporio de enorme riqueza; sus suelos tienen una fertilidad incomparable, apta por ello para toda clase de cultivos. Tiene una superficie territorial de 3.973.100 hectáreas, de las cuales, aproximadamente, dos millones pueden considerarse como aptas para el cultivo de cereales, pastos y toda clase de cereales, pasando a ser vendidas al estado fresco, desecadas o bien industrializadas en alcohol, como es el caso de la uva, que ha sido hecho famosa en picos, aguardientes y licores generosos.

—A cuánto alcanza la superficie regada? —Equivale, más o menos, sólo al 24 por ciento en circunstancias que el territorio considerado agrícola corresponde al 50 por ciento de la superficie total.

—¿Qué medios estima necesarios para acelerar e incrementar la producción? —Emprender aquellas obras que estimulen, como son la construcción de tranques y embalses que tendrán importante repercusión en el desarrollo de la agricultura, minería e industrias en general.

—¿Sugiere, Ud., entonces, que Coquimbo podría abastecer de carne a la zona norte? —Muy probable que así sea. En la actualidad aporta una importante cuota de este artículo, no obstante las dificultades de transportes marítimos y ferroviarios.

—EL PROBLEMA MINERO —En cuanto al problema minero, ¿cuál es el panorama actual de la provincia? —Ligeramente desalentador. La industria minera en general, especialmente la del cobre, necesita evidente ayuda. Así sea formando una Asociación de Productores que adquiera las materias primas, los concentrados u otras substancias, para lo cual se requiere la instalación de fundicio-

nes hasta llegar a su completa industrialización. Conviene, además, construir una refinería electrolítica que separaría el oro y la plata del cobre, salido de las fundiciones.

El cobre electrolítico se elaborará en la planta laminadora en la producción de planchas, alambres y otros artículos de consumo nacional y extranjero.

Esto es muy importante en vez de exportar la materia prima que vuelve elaborada de otros países con enorme recargo.

—¿Qué organismo cree que podría interesarse por proteger la industria extractiva de la región? —Ninguno otro que no fuera la Corporación de Fomento, ya que por la naturaleza de sus funciones y las proyecciones de su programa, es uno de los organismos estatales que cuenta con mayores recursos.

POLITICA CENTRALISTA

—En el siglo pasado los yacimientos de plata de Chañarillo, Tres Puntas, Arqueos, Agua Amarga y otros, produjeron riquezas enormes y fortunas privadas de cientos de millones de pesos que beneficiaron casi exclusivamente al centro del país.

Más tarde los minerales de Tama, La Higuera, Brillador, Chañaral y Carrizal, beneficiaron en diversas funciones los minerales de cobre, agrupando en todas sus faenas a miles de obreros que dieron al país riquezas y divisas para importaciones.

Ahora bien, en el norte se considera que los habitantes del Centro y Sur y los gobiernos anteriores al del Excmo. señor Ríos, salvo honrosas excepciones, no han sabido apreciar esta contribución de estas provincias y que se ha considerado a esta región del país, como una zona que se podría explotar en favor del resto de nuestro territorio.

Las entrañas de esta provincia, encierran en su tierra riquezas de alto valor: oro, plata, cobalto, manganeso, yacimientos de hierro abundante como nos lo demuestra el mineral del Tolo de inabarcable porcentaje de material y otras substancias que en breve se

AMPLIACION DEL PUERTO DE COQUIMBO

—¿Qué capacidad de producción tendrá Juan Soldado? —Por las referencias técnicas que obran en mi poder, creo que alrededor de 400 mil toneladas anuales.

—¿No cree Ud., que el nacimiento de esta nueva industria agudizará el problema de capacidad a que está abocado el Puerto de Coquimbo por la falta de instalaciones adecuadas para el movimiento expedito de su carga? —El crecimiento de la movilización en la provincia ha estancado las obras de ampliación del puerto.

Luego prosigue: "Juan Soldado se movilará en un 90 por ciento por Coquimbo, lo que equivaldría a 360 mil toneladas entre cemento y otros materiales más de concurrencia a los embarques y desembarques."

—¿Qué solución recomienda para este problema? —La ampliación de las obras del puerto en forma que pueda atender al futuro movimiento, que es de carácter inminente; que se resuelva el traslado de la actual vía de la calle Aldunate hacia la playa o muelle, y que se construya la estación ferroviaria que es de servicio general, a un punto que resulte apropiado para descongestionar la movilización del puerto.

Actualmente hay dificultad no sólo por movilizar, sino para mantener en las canchas del puerto algunos productos agrícolas, como papas, frutas, cereales, por falta de instalaciones adecuadas. Se presentan casos increíbles, como la necesidad que existe a menudo, de descargar y dejar los productos depositados en lanchas, hasta hacer lugares en las canchas del muelle. Es fácil imaginarse dónde irá a parar este estado de cosas, cuando se produzcan las exigencias de embarques y traslado que ocasionará la nueva industria de cuya producción y portar tanto espera la provincia.

FUENTES CAMINOS LOCALES PUBLICOS

—¿Qué otros problemas de interés general aqueja la región? —Principalmente la falta de puentes y caminos desde los centros de producción a las fuentes de consumo. Es imprescindible la reparación de la mayoría de éstos. En seguida, la construcción de viviendas por intermedio de las respectivas Cajas u organismos de previsión, ya que este problema en la provincia es sumamente grave debido al continuo crecimiento de su población.

En el aspecto educacional, se hace necesaria la construcción de un Liceo de Niñas en La Serena, con un Intermedio anexo. Siendo esta ciudad sede del bilingüismo en la zona, concentra anualmente a centenares de escolares venidos de los diferentes puntos del interior, quienes deben hospedarse en casas residenciales u hoteles, con prelación de una vigilancia moral.

También se hace necesaria la construcción de grupos y otros edificios de enseñanza en toda la provincia.

—Por último — termina diciéndonos el activo Intendente de Coquimbo — debe procederse a la construcción de edificios públicos en los cinco departamentos que forman la provincia. Personalmente he constatado que muchos de éstos, inician en locales improvisados e inconvenientes para la salud del personal que los sirve."

GRAN HOTEL

Edificio moderno de concreto armado, construido especialmente para Hotel. Habitaciones con lavatorios de patente y agua fría y caliente a toda hora.

OFRECE A UD

Departamento con baño privado. Seguridad máxima. Todo confort. Buena atención. Comida sana. Precios equitativos.



SEIS PUNTOS BASICOS PARA SU COMODIDAD Y CONVENIENCIA.

Propietario: NICOMEDES 2.º FARIAS A

CONDORES 610 — TELEFONO — 108 — CASILLA 251

LA SERENA

ADOLFO FLOTO y Cía. Ltda.

FABRICA DE CERVEZA, HIELO Y GAS CARBONICO

MAESTRANZA Y FUNDICION

EMPRESAS ELECTRICAS DE LA SERENA Y COQUIMBO

Las elecciones de regidores efectuadas en abril del año pasado dieron victoria a los partidos de Izquierda en la composición política de la Municipalidad de La Serena.

En conformidad con los escrutinios, le correspondió asumir la Alcaldía al primer regidor, señor Eliseo González, uno de los representantes del Partido Radical.

Hombre activo y de gran dinamismo, ha desarrollado una progresista labor que se traduce en la ejecución de múltiples obras de ornato y adelanto local. Así como los habitantes de la ciudad han visto realizarse muchas obras, en el breve periodo de su mandato, que lo identifican como uno de los mejores Alcaldes que ha tenido La Serena.

Entre los trabajos ejecutados merecen destacarse los siguientes: Población Obrera compuesta de 30 casas; dotación de un auto-clave al Matadero Municipal; obras de defensa en el río contra inundaciones y precipitaciones fluviales; abastecimiento del agua de la Alameda; plan de pavimentación que comprende 42 cuadras en los diversos sectores de la ciudad o instrucción de un quiosco en la Plaza de Armas, abastecido por la Colonia Sirlin-Libanesa; ensanchamiento de la Avenida Juan Bohon al llegar a la Avenida Francisco de Aguirre, cuyos terrenos fueron cedidos por los FF. CC. del Estado; construcción del Parque Brasil a base de mil plantas tropicales que fueron conseguidas del Gobierno de ese país por el ex Embajador de Chile en Río de Janeiro, don Gabriel González Vidía; sala de espectáculos para la culturización del pueblo en el Palacio Municipal y otras obras.

DECLARACIONES A NUESTRO DIARIO
Poco antes de su reciente viaje a la capital, a donde se trasladara con el objeto de invitarnos oficialmente al Excmo. señor Ríos a las festividades centenarias que tendrán lugar en La Serena durante la semana comprendida entre el 18 y el 25 de marzo, el Enviado Especial de LA NACION tuvo oportunidad de entrevistarse, a quien formuló interesantes declaraciones.

—En mi calidad de presidente del Comité de Fiestas del Cuarto Centenario quiero en primer término — empezó diciéndonos — felicitar a LA NACION por el interés que ha demostrado en destacar los actos conmemorativos al 40 Centenario de fundación de La Serena.

Nuestra ciudad que tiene el orgullo de ser la segunda fundada en nuestro país por los conquistadores españoles, no obstante las dificultades derivadas de la crisis económica, porque atraviesa la mayoría de los municipios nacionales, ha logrado incorporar a su progreso numerosas obras de adelanto, máxime si se considera

LA MUNICIPALIDAD DE LA SERENA SE CARACTERIZA POR SU ESPIRITU PROGRESISTA Y DE BIEN PUBLICO

EL ALCALDE, SEÑOR ELISEO GONZALEZ, SEGUNDADO POR LOS REGIDORES DE LOS DIVERSOS PARTIDOS POLITICOS, HA LOGRADO DESARROLLAR UNA PLAUSIBLE LABOR DE ADELANTO LOCAL — LAS CONSTRUCCIONES DE UN ESTADIO DEPORTIVO Y DE UN HOTEL DE TURISMO CONSTITUYEN SUS PRINCIPALES PREOCUPACIONES EN EL PRESENTE AÑO.—ACTUALMENTE SE BUSCAN LOS RECURSOS NECESARIOS PARA EL LEVANTAMIENTO DE UNA POBLACION DE EMPLEADOS PARTICULARES. — "LA NACION" ENTREVISTO A LA PRIMERA AUTORIDAD MUNICIPAL. — DETA LLES

la exigencia de nuestro presupuesto de entradas.

—¿Se dispone de un plan acordado para el presente año? — preguntamos.

—Precisamente: los trabajos que en la actualidad se ejecutan están consignados en un programa de acción común elaborado a raíz de la constitución de la Municipalidad. Este programa — prosigue — refleja el sentir de todas las colectividades políticas representadas en la Corporación. Gracias al espíritu ecuanímico que caracteriza a todos los regidores, su realización no encuentra ninguna clase de tropiezos.

—¿Quiere decir entonces que en la Municipalidad de La Serena no hay problemas de Izquierda ni Derecha? —

—Afortunadamente no. Todos los regidores tienen como consigna fundamental propender al mejoramiento y bienestar de la colectividad.

—Los problemas locales son estudiados con elevado espíritu público y solucionados con la mayor celeridad posible.

—¿Qué obras de envergadura consulta dicho programa? —

—En primer término, la construcción de un Estadio Municipal para cuyo objeto la Municipalidad dispone actualmente de la suma de 800 mil pesos.

—Nos hemos informado que el terreno en que se proyecta levantar ese campo deportivo estaba destinado primitivamente a la construcción de una población de empleados particulares.

—Pero si ese proyecto de los empleados es tan antiguo como la fundación de la ciudad! — nos responde.

—Y por qué entonces, no darle preferencia a él, cuando el problema de la vivienda en la ciudad es de mayor importancia? —

—Sencillamente — nos dice con imperturbable serenidad — porque ese problema escapa de nuestras atribuciones y posibilidades financieras. Son las cajas de previsión las llamadas a resolver la falta de habitaciones para sus imponentes. Y no las municipalidades.

—Los empleados particulares no pretenden que la Municipalidad



El Palacio Municipal, uno de los edificios más hermosos de la ciudad. Su estilo es de auténtico tipo colonial y está ubicado en la calle Arturo Prat de La Serena.

vaya en su ayuda para el levantamiento de una población; sino por el contrario, que ésta les respete sus derechos de expropiación del terreno elegido por ellos.

—Cuando la Municipalidad ideó la construcción del discutido estadio, tuvo en consideración una serie de antecedentes de orden técnico y urbanístico. Los ingenieros, arquitectos y topógrafos encargados de elegir el terreno más adaptable a su planificación, después de acabados estudios llegaron a la conclusión que el sitio era, precisamente, el ubicado en el barrio La Portada.

Una vez que se comenzaron a realizar las gestiones para su expropiación y cuando estas llegaban a feliz término, los empleados particulares, sólo entonces manifestaron el propósito de levantar en ese mismo lugar una población. Como Ud. comprenderá — continúa diciéndonos — la Municipalidad no podía entrar a reconsiderar sus gestiones de expropiación, máxime cuando ya se encontraba listo el proyecto definitivo y se habían invertido ingentes sumas en la compra de cemento y otros materiales para la inmediata ejecución de los trabajos.

No obstante estas consideraciones, la Municipalidad estudia la forma de ir en ayuda de los empleados particulares, construyéndoles una población. Actualmente se buscan los recursos necesarios y es probable que en este año se de comienzo a dicha obra.

—¿Es efectivo que se proyecta la construcción de un moderno Hotel de Turismo? —

—Absolutamente cierto. La ejecución de esta empresa traerá un incuestionable beneficio a toda la región no sólo desde el punto de vista turístico, sino que también en lo que se refiere al mejoramiento del actual servicio ferroviario de pasajeros entre La Serena y el resto del país.

Este hotel, cuya erección se hará frente a la Estación de Ferrocarriles, consulta dependencias de 1.ª, 2.ª y 3.ª clase. Los trenes que hacen la carrera de Santiago al norte, pernocrarán en La Serena para reanudar al día siguiente su itinerario. Esta medida permitirá a la superioridad de ferrocarriles la supresión de coches dormitorio en la red norte, los cuales, aparte de constituir uno de los motivos de lentitud de los trenes, serán transformados en carros de pasajeros que escasean visiblemente en este servicio.

Los trenes llegarán a La Serena alrededor de las 17 horas, quedando los pasajeros en libertad de visitar la ciudad: sus paseos y jardines; sus monumentos, sus playas y demás sitios de atracción, imprimiéndole a su ritmo diario una febril actividad y el consiguiente beneficio a su comercio.

El precio de las habitaciones en las distintas categorías será equitativo en relación con la tarifa de los pasajes. Es decir podrán alojarse en él personas de todas las esferas y condiciones sociales.

—Con qué recursos cuenta actualmente la Municipalidad para la realización de esta obra? —

—Con una suma fluctuante entre 6 y ocho millones de pesos aportada en su mayoría por la Empresa de los FF. CC. del Es-

tado, por el Banco Central de Chile, por la Corporación de Fomento y otras instituciones públicas.

Para terminar, formulamos la última pregunta:

—¿Qué perspectivas de éxito le augura a la futura Exposición de Peñuelas? —

—Creo que será la de mayor importancia realizada en la región por la Sociedad Agrícola del Norte. Basta subrayar que concurrirán diecisiete asociaciones mineras, agrícolas y ganaderas afiliadas a esta institución. Uno de los motivos que influirá decisivamente en el éxito de este torneo será la cuantía de los premios fijados a los expositores. Además por tratarse de una exposición oficial, con motivo de las festividades centenarias, asistirá el Excelentísimo señor Ríos, según nos lo prometieron por intermedio del Intendente de la Provincia, señor Robles Rodríguez; algunos miembros de su Gabinete; altos jefes y funcionarios de la Administración Pública y representantes de los diversos sectores de la producción, del comercio, de la banca, de la política y de las instituciones de nuestras Fuerzas Armadas.



El Alcalde de la Municipalidad de La Serena, don Eliseo González, y el Secretario de la Corporación.

Luis C. Zeballos F.



MERCADERIAS SURTIDAS
DEPOSITOS de LICORES
ZAPATERIA Y SUELERIA

CONCESIONARIO PULPERIAS: EL TOFO Y CRUZ GRANDE.
Harina Flor Por mayor y menor

Sucursal "Los Choros"
ESTABLECIDO EL AÑO 1910
LA SERENA

FARMACIA Y DROGUERIA "BRISTOL"
BALMACEDA 410 -- CASILLA 350.
LA SERENA
15 AÑOS AL SERVICIO DE LA PROFESION FARMACEUTICA Y DEL PUBLICO

Su dueño, el señor Antonio Lemus Cabalaris, químico-farmacéutico de la Universidad de Chile, egresado del Liceo de Hombres de La Serena, cuenta con una numerosa y excelente clientela, lo que hace de su establecimiento un verdadero atractivo para la ciudad.

¿A dónde vas? A la Farmacia Bristol, es su aviso de prensa característico

CASA ARGANDOÑA

IMPRESA MODERNA

Librería, Artículos de escritorio y Novedades.
Fundada en 1914 e instalada en su edificio propio.
CORDOVEZ 526-532

Premiada con los primeros premios en la Exposición de Peñuelas en los años 1936 - 1937 - 1940.

Establecimiento gráfico que desarrolla sus actividades para toda la provincia de Coquimbo y el Norte Chico, al servicio del comercio, la industria, la minería y faenas agrícolas.

CONSULTE EL FORMULARIO QUE DESEE CONFECCIONAR
ORDENES A:

Víctor Argandoña Ojeda
TELEFONO 20 — LA SERENA — CASILLA 363



Como orgullo del comercio de La Serena se muestra al visitante la gran Tienda y Sastrería

"LA CASTELLANA"



DE **ATILANO MORENO SAENZ**
ubicada en Cordovez esq. Balmaceda - Casilla N.º 314
Teléfono 237

LA SERENA HUBO DE SER PRESA DE LOS PIRATAS Y CORSARIOS QUE INVADIAN EL PACIFICO

RELATOS DE LAS INCURSIONES DE DRAKE, SHARP ANSON Y OTROS BUCANEROS QUE LLEGABAN A SUS PLAYAS EN BUSCA DEL "EMBRUJADO ORO DE LAS INDIAS" — A CTA DEL SAQUEO E INCENDIO DE LA CIUDAD POR EL PIRATA INGLES SHARP — HAZANAS DE LOS DEFENSORES DE LA TRANQUILA VILLA — FORTIFICACION DE LA SERENA. — OTRAS CRONICAS DE ACONTECIMIENTOS DE LA EPOCA

Del libro "Crónicas de La Serena", que gentilmente nos proporcionara el Reverendo Padre, don Tristán Fernández, Dean de la Iglesia de la Catedral, reproducimos el siguiente relato sobre los principales acontecimientos ocurridos en los siglos XV y XVI, por acciones de piratería.

"LA COLONIAL"

PRIVATO Y ANCAROLA CIA. LTDA.

Cordovez 705 al 719—Cas. 286.—Tel 613

Dirección Telefónica: PRIVATO LA SERENA

HUAZAN Hermanos

TIENDA "EL SOL" SUCURSAL
Calle Cienfuegos 494 Calle Cordovez 618
Mercaderías Surtidas
PAQUETERIA — ROPA HECHA — VENTAS POR MAYOR Y MENOR

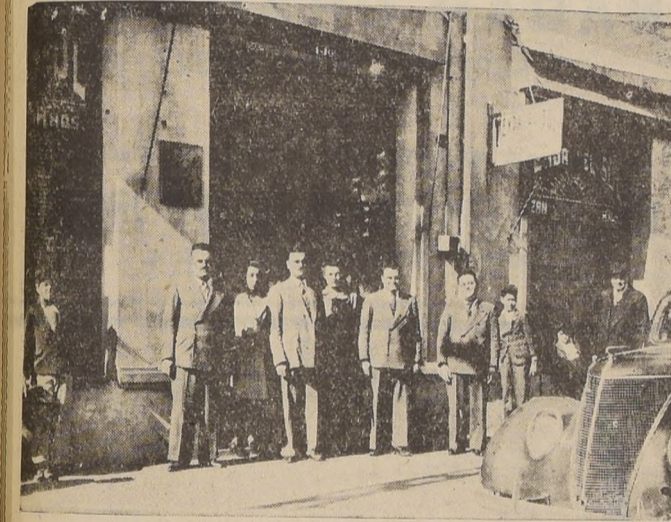

GRAN DEPOSITO DE COLCHONES, SOBRECAMAS Y CATRES.
TELEFONO 499 — C4ASILLA N.º 80 — LA SERENA (Chile)

SERVICIO DE BUFFET DE LOS FERROCARRILES DEL ESTADO SERENA, COPIAPO Y OVALLE

Son atendidos por personas competentes en el ramo.— Se atiende a toda hora que pasan los trenes. Se reciben, telegramas y toda clase de encargos. Ud. encontrará siempre Café, Chocolate, Sadwichs y Frutas frescas y Confitadas.
Concesionario: H. GUTIERREZ

ESCUELA SAN ANTONIO



El año 1907 llegaron a Chile los primeros religiosos franciscanos de la provincia de San José de Bélgica. Ocuparon el Convento de La Serena cedido gentilmente por los Padres de Santiago. Viven allí 11 religiosos. Se dedican a la construcción y al apostolado. Apenas llegados abrieron una escuela pública gratuita. En 1930 construyeron un nuevo edificio conforme a todo a las exigencias modernas. Tienen 6 cursos con una matrícula de 350 alumnos. Se da la instrucción conforme al programa del Estado. Junto a la escuela hay amplios salones para reuniones de reuniones de obreros y excentros Opologuées y alumnos. Está ubicado en la Parroquia de San Francisco.

Pero la invasión que ocasionó gravísimos males a la ciudad, fue la del inglés Bartolom, Sharp, que tuvo lugar el 13 de enero de 1680. Se apoderó de la ciudad permaneciendo en ella tres días, con la expectativa de que los vecinos la rescataran, por la cantidad de noventa y cinco mil pesos que señaló. Perdiendo toda esperanza a este respecto, en seguida de haberla saqueado le pegó fuego y cargado de botín se retiró a sus naves.

ACTA DEL INCENDIO

Dice el acta que de este acontecimiento levantó dieciocho días después del suceso el escribano Nicolás Ramírez:

"Yo, don Nicolás Ramírez, escribano público y de cabildo de esta ciudad de La Serena del reino de Chile, certifico y doy fé, como en trece día del mes de diciembre de 1680 años, entró y dió fondo en el puerto de esta ciudad un navio y de él saltaron en tierra cantidad de hombres con armas de fuego, que vulgarmente se dijo que eran ingleses, los que les rechazaron y resistieron a la gente que con armas salieron de esta ciudad a encontrarlos e impedirles el paso y, entrada y por haber dicho los nuestros que sus armas eran muy cortas e inferiores y las de los dichos enemigos muy largas y aventajadas no los podían resistir, con lo cual se entraron libremente en esta ciudad y la saquearon toda y hasta los conventos e iglesias sin perdonar no exceptuar lo sagrado y del culto divino.

Y luego en diez y seis de dicho mes y año, pusieron fuego a lo más del caserío del pueblo y quemaron asimismo las casas del cabildo, el convento e iglesia de Nuestra Señora de las Mercedes, el Colegio de la Compañía de Jesús y su capilla, y una ermita de Santa Lucía.

Y según se dijo por los hombres que andaban de los nuestros con sus armas a la redonda y estramuros de dicha ciudad por haber hecho acciones de envestir al enemigo en la dicha ocasión, tomó arma el dicho enemigo e hizo recoger su gente, por lo cual no acobardado de quemar y poner fuego a todo lo demás que estaba por quemarse y luego trató de retirarse e irse a embarcar en su navio, y en esta forma acaeció el estrago que el dicho enemigo inglés hizo en esta ciudad.

Y las mujeres, niños y demás a pie y otros en cabaladuras a valerse de los campos y sierras donde estuvieron hasta que el dicho enemigo se hizo a la vela. Y por haber pasado así hoy el presente en esta dicha ciudad de La Serena del reino de Chile en treinta y un día del mes de diciembre de mil seiscientos ochenta años, y en fé de lo referido y ser así y haber pasado como se contiene, lo firmo, Nicolás Ramírez, escribano".

N. de la R.— Sharp desembarcó 140 hombres, como consta de un bando de fecha 19 de enero de 1685, en que se lee: "Es muy corto el número de la gente que traen pues no pasan de 140 hombres y de saltar en tierra en este dicho puerto será caer en mal caso". El Subdelegado don Jerónimo Cortés y Monroy temía un nuevo desembarco de Sharp.

constancia, trabajos y fatigas se habían alzado, la ciudad, naciente aún, debió quedar convertida en verdadera ruina, y sus habitantes sumergidos en el mayor desaliento y dolor.

Abatido, los ánimos por tremenda desgracia, encuentro del caso el Cabildo dar gracias a la Providencia por haber salvado todos con vida y a indicación del General don José Collarte se estampó en el acta lo siguiente:

"Que se tenía por bien que se hiciera una solemne peticion de nota y de rogativa pidiendo a Dios, Nuestro Señor, que quisiera servirse de aplacar su ira en razon de los trabajos y calamidades que ha padecido esta ciudad por la entrada e invasion que hizo de ella el enemigo inglés, y juntamente darle gracias por haber librado las vidas de todos los habitantes de esta ciudad; y que se saque en dicha procesion, la hechura de un santo... (hay una palabra ininteligible) grande, de nota, el que pareciere ser a proposito para poderlo cargar una persona. Y desde luego eligieron al general don Agustín de Rojas, alcalde ordinario, para que lo lleve, y todos los dichos capitulares convinieron en que se haga la dicha procesion por ser como una cosa de gran acierto y del servicio de Dios, y mandaron que el dicho señor Corregidor se sirva de tomar la mano en convidar a las Religiones y prevenir un sermón y todo lo demás que sea necesario, para que se haga con efecto y con la devocion y devoción que se requiere. Y esté mismo día es, ta esto en este estado". Pero no sólo a rogativas se extendió la buena voluntad del cabildo, para aliviar las necesidades de los habitantes, sino que iba más allá, comisionando y dando poder al general don Sebastián de Navarrete para que solicitara del Rey Carlos IV que se eximiera a la ciudad de censos y alcabala, "por la suma pobreza en que ha quedado por la invasion del inglés".

La supresion de alcabala y censos se concedió por cuatro años solamente, y esta concesion, aunque justa, venia a coartar mas aún al Cabildo que no contaba con otros elementos que sus buenos oficios y mejor voluntad. Por este motivo, sin duda, no se llevó a efecto la construcción de un fortin propuesto por el General don Antonio de Cordova Lazo de la Vega en el cerro de Santa Lucía para defensa de la ciudad, ni la propuesta del Sargento Mayor don Jerónimo Pizarro que recomendaba la fabricación de algunas piezas de artillería.

EVACUACION DE LA SERENA

No contando, pues, la ciudad, como se acaba de ver, con ninguna suerte de defensa, sus habitantes, sobre todo los más acomodados, determinaron abandonarla y buscar en la capital un lugar mas tranquilo y seguro; pero el Cabildo temiendo que la ciudad, en poco tiempo, quedara despoblada, tomó las medidas necesarias para evitar la emigración; llegando a tal punto su inexorable proposito que negó permiso para salir al capitán don Juan de Arce y su familia, por mas que éste hizo presente que sus intereses estaban en la capital en completo abandono, "en razón, decía el Cabildo— del mal

FCA. CONSERVAS " CERES "

POSTRE más FINO!

MARCA " CERES "

FABRICADO POR

ANASTASSIOU HNOS.
LA SERENA CASILLA 396

ejemplo para otros y por ser en perjuicio de la república abrir la puerta y hacer ejemplo que no sele dé licencia hasta que no la traiga el gobernador".

No obstante, temiendo que las gentes establecidas en los campos pudieran burlar sus determinaciones, ordenó al capitán de guerra del valle de Limari, don Gaspar Caldera, que no permitiera, bajo ningún pretexto, pasar familias para Santiago, al plac y que no sele dé licencia hasta que no presentasen pasaporte del gobierno.

Mediante estas medidas se continuó en gran parte, la emigración.

NUEVAS INCURSIONES DE PIRATAS

Cuando los ánimos principiaron a tranquilizarse, cuando los orozos ociosos comen- zaban a ocuparse de la agricultura, noticias alarmantes, y quizá destituidas de todo fundamento, venian a sembrar el desaliento y el temor entre los habitantes.

De esta manera se publicó la noticia que daba la Real Audiencia al Subdelegado, con fecha 19 de enero de 1685, en que se dice: "PASA A LA PAGINA VI"

Suc. JULIO THIEL Ltda

Mercería — Ferretería — Barraca de Maderas
CORDOVEZ 409/419 — TELEFONO 197 | CORDOVEZ 750/800 — TELEFONO 19

Casilla 87 — LA SERENA (Chile) — Telegr.: "MERTHIEL"

MERCERIA "THIEL"

Es el ESTABLECIMIENTO MAS SURTIDO en el RAMO.

PEDRO NAZER SALAH

DIRECCION TELEGRAFICA: "NAZER"

"LA CHILENA"
TIENDA y PAQUETERIA
Zapatería y Ropa Hecha
Casilla 12
COMBARBALA

CASA "NAZER"
TIENDA y PAQUETERIA
Calle Cordovez 569
Casilla 169
LA SERENA

La firma comercial de Pedro Nazer Salah, dueño de la Casa Nazer, en La Serena, calle Cordovez número 569, cuenta con la tienda más surtida en el ramo de géneros de seda, lana y algodón, ropa hecha y paquetería en general y tiene el agrado de ofrecer al distinguido público sus artículos al más bajo precio en plaza.

Esta firma también cuenta con otra casa comercial (Tienda La Chilena), en el pueblo de Combarbalá, provincia de Coquimbo, don'te mantiene un extenso surtido de calzado y géneros y paquetería en general.

Estos dos negocios son atendidos por su dueño y familia.

Se atiende pedidos contra reembolso a otras provincias de la República.— Ventas al por mayor y al detalle.

DIRECCION:
LA SERENA: CASILLA 169. COMBARBALA: CASILLA 12.

La Serena hubo de ser presa de los...

(DE LA PAGINA V)

de 1886, de que habiendo sido informado que muchos navios piratas se encontraban en la costa de Guayaquil y que pudiendo arribar al puerto que solo cuenta con débil resistencia, (no contaba con ninguna abscisión) y que pueden cometerse sin la prevención necesaria, manda y mandó su merced que todos los vecinos, encomenderos, moradores, estantes y habitantes de esta ciudad, no salgan de ella en los tres meses de enero hasta fin de marzo, pena de cincocientos pesos de a ocho reales, etc.

A mediados de 1886 otro pirata inglés, Eduardo Da-

vis, penetró en La Serena y se apoderó del convento e Iglesia de Santo Domingo, donde se hizo fuerte; pero valientemente atacado por los vecinos que determinaron quedar en la demanda antes que abandonar la ciudad, se retiró después de haberlo saqueado y prendido fuego.

Todavía, en 1721, los bucaneros no dejaban en sosiego a los inofensivos y pacíficos habitantes de La Serena.

Se anunció al Cabildo que un buque de guerra francés había anclado en el puerto. (Este buque se llamaba el "San Luis" y algunos días después fue capturado en la Bahía de Coquimbo; por corsarios que algunos especuladores peruanos habían arma-

do, y que entraron al puerto con distinta bandera a la suya engañando, de esta manera, al buque francés). En el acto se expidieron las órdenes convenientes para impedir toda comunicación y evitar que se proveyera de alimentos y agua; pero el capitán, que sin duda tenía necesidad de este último artículo mandó a tierra, a la aguada de Peñuelas, don'tan chas armadas de pedreros y tripuladas por fusileros.

El Subdelegado, a la cabeza de la gente que al avistar el buque había reunido, se dirigió a aquel punto con objeto de evitar las pretensiones de los franceses.

Las lanchas desembarcaron doscientos hombres, según calculó el capitán don Pedro Pizarro y Arquer, que principiaron a hacer, ayudados de los pedreros, un nutrido fuego sobre los defensores de la ciudad, quienes lograron contener al enemigo con el auxilio de cuatro piezas de artillería de campaña y algunos tiradores.

El fuego duró desde las nueve de la mañana hasta muy avanzada la tarde, hora en que el enemigo abandonó precipitadamente la aguada, dejando en la fuga, abandonados en la playa, catorce chafalotes, (palabra empleada en la narración original), siete bayonetas, un saco de galletas y un remo.

Las pretensiones del buque no debieron circunscribirse a hacer aguada solamente, por que enseguida intentó un desembarco en el "rincón del puerto", que el denodado Subdelegado supo impedir. Entonces las lanchas se dirigieron a la boca del río; pero aquí, como en el punto anterior, volvieron a encontrarse con la gente de don Pedro Pizarro, que los obligó a regresar al navio.

Mientras tanto, los habitantes se apresuraban a defender la ciudad a todo tran-

ce; pero se hallaron sin pólvora, balas, ni mantenimiento para tanta gente pobre que estaba acuartelada; pues, por medio de los bandos de costumbre, en tales circunstancias, se había hecho venir de todos los pueblos de la campaña, y además se habían agregado los soldados de don Pedro Pizarro y Arquer, que había abandonado el puerto a merced de los piratas, que formaron cuatro baterías mientras refrescaba la tripulación.

De esta manera terminó este incidente que no dio lugar a lamentar la pérdida de ningún hombre ni por una ni otra parte, y que bien pudo haberse llamado en el estilo figurado de nuestros abuelos, un alarde gentil.

EL PIRATA JORGE ANSON

El pirata Jorge Anson que comandaba una escuadra de guerra compuesta de cinco navios y dos embarcaciones menores de bastimento, visitó la Bahía de Coquimbo el año 1741. Sin embargo, este acontecimiento de tanta magnitud para aquella época no se encuentra consignado en los papeles del archivo del Cabildo.

Este bucanero llegó a la Isla de Juan Fernández el 9 de junio de aquel año, después de haber perdido ocho hombres a consecuencia de las enfermedades peculiares a los que arrostran una larga navegación, y sobre todo por la falta de agua. Abordó, pues, esta isla con poco más de diez hombres en estado de prestar servicio en el buque que comandaba que tenía una tripulación de 400.

Después de haber permanecido en ella tres meses, un sábado 19 de septiembre, se hizo a la vela con dirección al Continente.

Por esta fecha puede suponerse, aproximadamente, que debió aparecer, en la Bahía

de Coquimbo, a fines de octubre, cuando más tarde.

La relación del viaje de este bucanero, escrita por uno de los oficiales que le acompañaba, guarda un profundo silencio acerca de este punto. Lo que hace creer que o visitó por incidencia ese puerto, o bien no hizo en él presa de alguna consideración, pasando, en la relación, desapercibido un hecho de tan poca importancia para ellos.

FORTIFICACION DE LA SERENA

La Serena no llegó a fortificarse hasta el año 1730, más o menos, aunque de una manera casi provisional; y tan poco el peño se puso en conservar estas obras de defensa, que en una Junta de Guerra compuesta del Subdelegado don Miguel Riveros Aguirre, el Comandante del batallón de milicias y los miembros del ayuntamiento, se acordó que era suficiente "reparar las murallas de los fuertes de tierra al sur; que se hicieran en ella fosos completos y se rellenasen los torreones vacíos de modo que pudiesen montar artillería".

Habiendo cesado casi de todo los temores ocasionados por los piratas, las fortificaciones cayeron en completo abandono, hasta llegar a inutilizarse.

LA PORTADA

Este modesto monumento es contemporáneo con las fortificaciones de la ciudad, de las cuales solo quedan algunas tapas con las demostraciones de las aspilleras. Situada al sur de La Serena, da salida al barrio denominado Pampa.

Es notable por sus correctas proporciones arquitectónicas, y por reunir a la vez dos órdenes; la parte que mira a la ciudad pertenece al dórico, y la que da al lado del expresado barrio, al com-

puesto.

En su frontis se veía, hasta 1870, las armas españolas

ALEJANDRO CARMONA ARAVENA



Tienda "La Reina"

Casilla 255 - Prat 650 - Teléfono 114

LA SERENA

Hotel "SANTIAGO"

CORDOVEZ 581 - CASILLA 33

TELEF. 200

LA SERENA

SITUADO EN PLENO CENTRO COMERCIAL

Confortables habitaciones para turistas y viajeros

BANOS CALIENTES Y FRIOS A TODA HORA

COMIDA DE PRIMER ORDEN

PRECIOS EQUITATIVOS

ANEXO BAR SANTIAGO

Idiomas INGLÉS y ALEMÁN

PROPIETARIO: G. HERBORN Z.

SCHWARTZ & POSTERNACK

MUEBLES - TAPICES —
LAMPARAS - RELOJES
CRISTALES - REGALOS

Cordovéz 514 - LA SERENA - Teléfono 68

J. AMENABAR CHADWICK

LA SERENA, CHILE, CASILLA 139



Representante exclusivo para Coquimbo y Atacama de
THE STUDEBAKER EXPORT CORPORATION

SOUTH BEND, INDIANA U. S. A.

COMPañIA INDUSTRIAL VERA, S. A. ILLAPEL (Chile)

ESTABLECIDOS EN 1914



GERENCIA

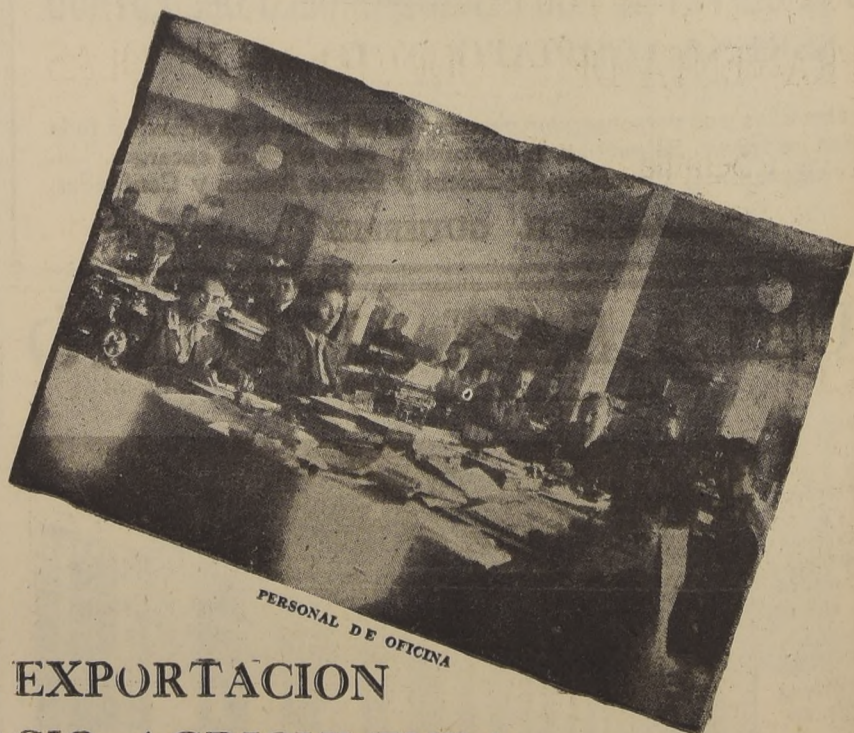

PERSONAL DE OFICINA

IMPORTACION - EXPORTACION
INDUSTRIA - COMERCIO - AGRICULTURA

FRUTOS Y PRODUCTOS DEL PAIS

TIENDA "LA SERENENSE"

Suc. ISAIAS FERES

Establecido el año 1911



MERCADERIAS SURTIDAS

VENTAS POR MAYOR Y MENOR

CIENFUEGOS 393

TELEFONO 255 - CASILLA 366

LA SERENA (CHILE)

C. A. 108 RADIODIFUSORA "LA SERENA"

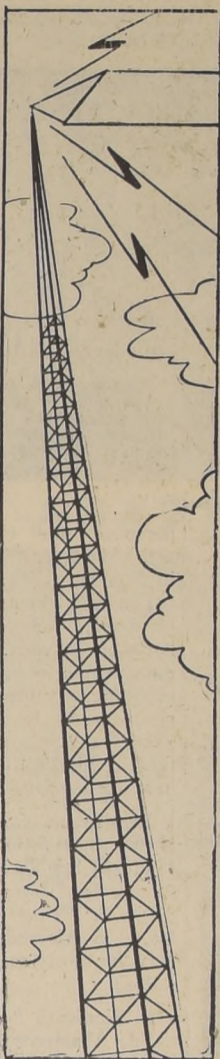

El 8 de junio de 1944 un locutor sentado ante el micrófono en uno de los Estudios de C. A. 108 Radio "LA SERENA", de La Serena, llegó con su voz a todo el país anunciando la iniciación de las transmisiones de esta Broadcasting.

Cada día que ha pasado, desde entonces, ha visto crecer la importancia de la radiodifusión, artistas extranjeros y nacionales, han ocupado los micrófonos de Radio "LA SERENA", y en tiempo por demás breve ha llegado a marcar rumbos en la radiotelefonía norteña.

DETALLES TECNICOS

En el Cerro Santa Lucía, a 7 kms. de La Serena, se encuentra ubicada la Planta Transmisora. Un equipo de alta fidelidad, que cuenta con una antena de mástil radiante (un moderno tubo de acero de 70 metros de altura).

GERENCIA, ESTUDIOS Y ADMINISTRACION, en el primer piso del Palacio Municipal, calle Arturo Prat 451; además, en esta misma dirección está ubicado un moderno Salón Auditorium, con capacidad para 160 personas. Una moderna Sala de Control con un modesto equipo RCA. Victor, dos Estudios especialmente acondicionados, Oficinas para Discoteca y Programación, etc.

NOTICIAS

Como es natural, RADIO "LA SERENA" ha seguido la tendencia que impone el progreso, y su servicio de informaciones es una parte de sus programas que atrae a un gran número de oyentes. El Servicio de Noticias de Radio "La Serena" es un servicio serio y con carácter, organizado a base de las informaciones que recibe directamente de las más importantes Agencias Telegáficas.

MUSICA

La Música forma dentro de los programas de Radio "LA SERENA" la parte principal de lo que podría llamarse "entretenimiento". Su presentación está estudiada de manera a mantener el equilibrio dentro de la escala bastante amplia de los gustos de los oyentes. Posee una discoteca que alcanza a 2 mil grabaciones.

NUMEROS DESTACADOS

En el corto período de su labor, han actuado frente a sus micrófonos destacadas figuras artísticas, nacionales y extranjeras, tales como Ester Soré, cantante chilena; Pepe Aguirre, estilista chileno; José Vicente Monsalve, tenor colombiano; Tadeusz Gorecki, pianista polaco; Igor Nevadi, tenor ruso, y otros que han significado ingentes sumas por concepto de contratos.

Durante el presente mes intervendrán en los programas de mediodía y nocturnos, Los Quincheros, el Trio Donato Román Heitman, Margarita Lécuna; en Marzo lo harán Los Coates Castilla.

PERSONAL DE LA BROADCASTING

El personal de esta broadcasting está integrado como sigue: Gerente-Propietario, señor Eduardo Encina Arancibia; Directora Artística, señora Carmen de Encina; Jefe de Locutores, señor Jorge Martínez Castillo; Locutores, señores Carlos del Río Rondanelli, Darío Rojas, Sergio Tirado y señorita Eliana de los Ríos, que dirige y anima la Hora del Hogar; Servicio de prensa e informaciones, señor Guillermo Peralta Fuentes; Operadores de sonidos, señores Hernán Tirado Ramos y Cristóbal Oliva; Operador de Planta, señor Carlos Olivares; Supervisión Técnica, señor Eduardo Encina Arancibia.

OTRAS CARACTERISTICAS

C. A. 108 Radio "La Serena" es filial de la British Broadcasting Corporation de Londres, de la National Broadcasting Corporation de Nueva York, y de la Cadena de las Américas de la Columbia Broadcasting System, de Radio City, Nueva York.

Periódicamente efectúa transmisiones en cadena con C. B. 136 Radio "El Mercurio", de Santiago.

Sus programas han sido escuchados en los más apartados lugares de nuestro territorio, según nos lo demuestran "reports" enviados de la Isla de Pascua, Concepción, Magallanes, Antofagasta, Aconcagua, etc. Entre las emisoras de la región es Radio "La Serena" una de las más escuchadas por sus selecciona-

dos programas de divulgación artística y cultural. Transmite diez horas diarias que se descomponen como sigue: de 8.30 a 10; de 12 a 14.30; de 17.30 a 23.30 horas. Los sábados, domingos y festivos, difusión de programas de variedades ballables hasta las 24 horas.

Sociedad Agrícola del Norte

CON SU

Departamento Comercial al servicio de la Agricultura de la Zona Norte del País

AGENTES DE: Copec - Corporación de Salitre - Caja de Accidentes

COMPRA-VENTA DE PRODUCTOS AGRICOLAS.

Semillas - Abonos - Maquinarias, etc.,
Combustibles - Lubricantes - Salitre, etc.

Sociedad Agrícola del Norte

CON SU

DECIMA EXPOSICION REGIONAL AGRICOLA, GANADERA, INDUSTRIAL, Y MINERA DE PEÑUELAS RINDE UN HOMENAJE A LA CIUDAD DE LA SERENA EN CUARTO ANIVERSARIO DE SU FUNDACION

ESTA EXPOSICION QUE TENDRA CARACTER OFICIAL SE EFECTUARA ENTRE EL 18 Y EL 25 DE MARZO PROXIMO.

FIGARI Y CIA.

IMPORTADORES

AUTOMOVILES y CAMIONES "CHEVROLET"

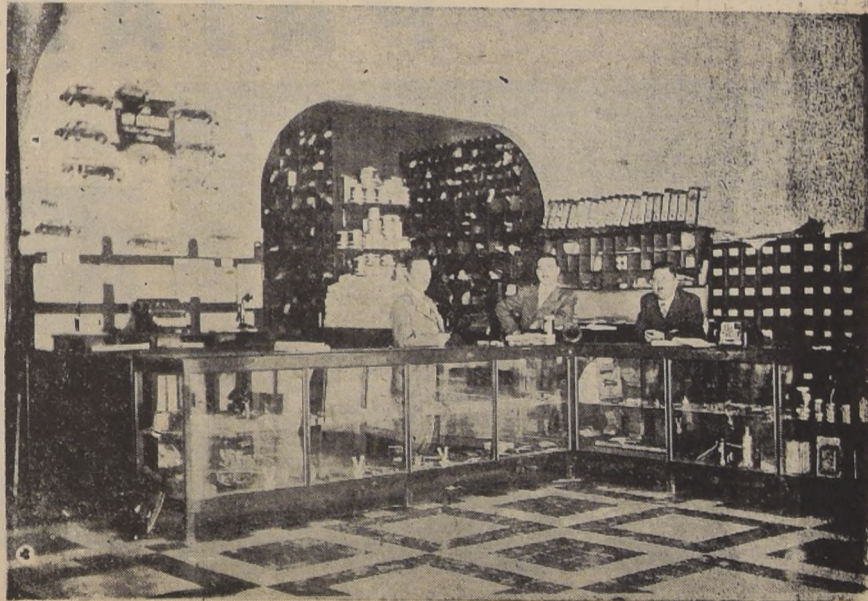

Cables: "FIGARI" - Oficina: A. Prat N.º 575 - Tel. 384 - Casilla N.º 316

LA SERENA

ACCESORIOS, LUBRICANTES
Repuestos: "CHEVROLET"
BATERIAS Y NEUMATICOS,
GASOLINA "COPEC"

ESTACION DE SERVICIOS Y
GARAGE "CHEVROLET"
Arturo Prat N.º 579
LA SERENA

DISTRIBUIDORES PARA COQUIMBO y ATACAMA

SINDICATO DE ABASTEROS Y CORTADORES DE CARNE DE LA SERENA. UNA INSTITUCION RESPETABLE DENTRO DE ACTIVIDADES GREMIALES

FUE FUNDADO EL 11 DE MAYO DE 1936 Y LLEVA UNA VIDA ACTIVA Y PROGRESISTA.— FINALIDADES QUE SE TUVIERON EN VISTA AL DARLE VIDA.— SUS ACTUALES DIRIGENTES.— ADHESION A FIESTAS CENTENARIAS

Entre las instituciones de carácter gremial de La Serena, el Sindicato Profesional de Abasteros y Cortadores de Carne ocupa una situación respetable, tanto por la labor que desarrolla como por la calidad de sus componentes, todos esforzados hombres de trabajo.

El Sindicato fué fundado el 11 de Mayo de 1936, con el objeto de la defensa jurídica, la mutualidad, el cooperativismo y la civica social que consiste en la lucha permanente por la defensa de los intereses gremiales, las leyes sociales vigentes y el cumplimiento de las que pueden dictarse más adelante.

La institución ha sido hasta hoy celosa guardadora de estos principios que se tuvieron en vista para darle vida y ha logrado con su acción perseverante agrupar en su seno a todos los Abasteros y Cortadores de carne de La Serena.

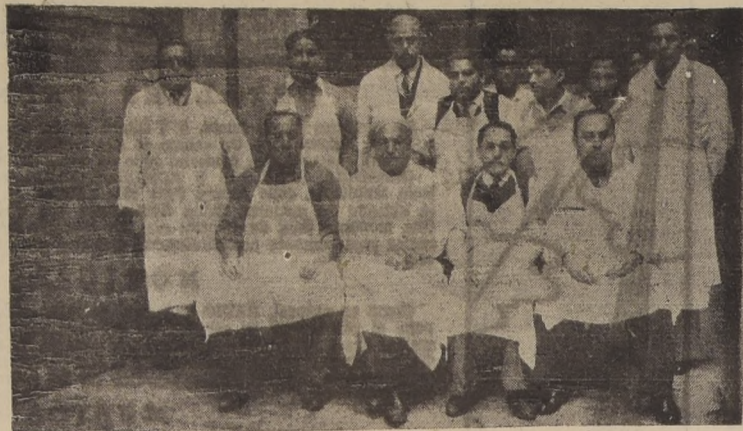

Un grupo de miembros del Sindicato

El Sindicato cuenta con cuatro categorías de socios: Fundadores, que como su nombre lo indica son los que se dedicaron a la tarea llevarlo a la realidad. Activos que forman el cuerpo vivo del Sindicato y los Cooperadores y Honorarios.

Dirijen hoy los destinos del Sindicato las siguientes personas:

Presidente, don Luis Meri; Secretario, don Manuel Chepillo M.; Tesorero, don Manuel Calderón E.; Primer Director, don Alejandro Rivera B.; don José Mercado M.;

El Sindicato Profesional de Abasteros y Cortadores de Carne ha adherido en entusiasmo a las festividades del 4.º Centenario de La Serena que se está celebrando con especial lucimiento.



Otro grupo de socios posando para este diario

FRUTOS DEL PAIS



JOSE GAI B.
PLAZA BUENOS AIRES

LA SERENA
Teléfono 263 — Casilla 382

AGENTE DE VIÑAS
UNIDAS TOCORNAL
PARA LA PROVINCIA
DEPARTAMENTO
DE COQUIMBO, LA
SERENA, ELQUI Y
OVALLE

Fábrica de Conservas y Bebidas Gaseosas

"PAJARO AZUL"

M. R.

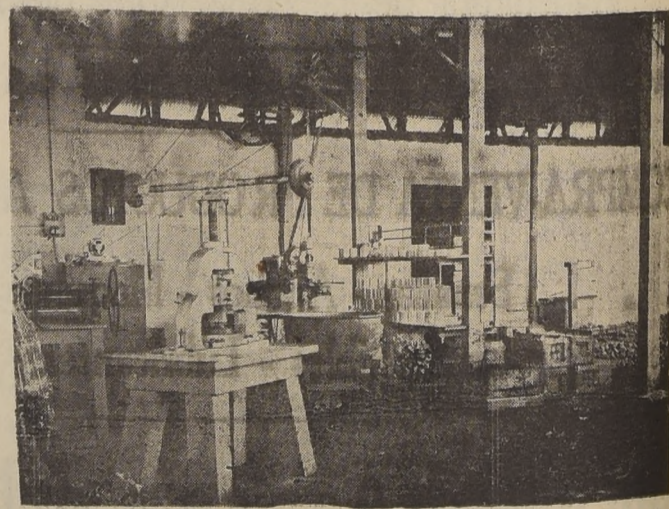

FUNDADO EL AÑO 1918 POR HUGO PERALTA RODRIGUEZ

PREMIOS OBTENIDOS:

Exposición Ibero Americana de Sevilla 1930. Primer Premio y Medalla de Oro.— Exposición Centenario de Bolivia 1925. Primer Premio.— Liga Nacional Contra el Alcoholismo. Santiago (Chile) 1929. Primer Premio.— Exposición de Fruticultura Santiago (Chile) 1922. Primer Premio.— Exposición Industrial Santiago (Chile) 1922. Primer Premio y Medalla de Oro.— Exposición Nacional de Fruticultura Santiago (Chile). Primer Premio y Medalla de Oro 1928.— Semana Ovallina, Ovalle (Chile).— Exposición Regional de Peñuelas 1938.— Exposición de Peñuelas 1943.

ACTUALMENTE LA FIRMA ES PERALTA Y CIA., ESTANDO A CARGO DE LA DIRECCION SU HIJO DON HUGO PERALTA FONTECILLA

LA FABRICA SE DEDICA A LA ELABORACION DE CONSERVAS EN GENERAL Y FABRICACION DE BEBIDAS GASEOSAS

Distribuidores de los productos Pájaro Azul es la respetable Firma A. Martini y Cia. Av. Errázuriz 1342 Valparaíso

INSTALADO EN SU SEÑORIAL CUARTEL DE ESTILO FEUDAL EL REGIMIENTO "ARICA" CONTINUA SU FECUNDA Y GLORIOSA VIDA

NACIDO EN EL FRAGOR MISMO DE LA CONTIENDA CONTRA LA CONFEDERACION PERU-BOLIVIANA, SE CUBRE DE GLORIA EN LA TOMA DEL MORRO DE ARICA.— SU "PRIMER BAUTISMO DE FUEGO" LO CONSTITUYE EL RECHAZO AL MONITOR "HUASCAR" EN SU ATAQUE A LA CIUDAD DE ANTOFAGASTA.— RECIENTEMENTE HA SIDO MODERNIZADO CON LA DOTACION DE ARTILLERIA MOTORIZADA.— DESDE EL CERRO SANTA LUCIA DE LA SERENA VELA POR EL APACIBLE SUEÑO DE SUS HABITANTES

Al hablar de La Serena, de sus tradiciones, de sus costumbres, de sus bellezas y de tan otros acontecimientos que forman su historia, no podemos, por cierto, omitir al glorioso Regimiento de Artillería N.º 2 de "Arica", del General José Manuel Novoa, una unidad militar de guarnición en el pintoresco Cerro Santa Lucía de esta legendaria ciudad. Nació a la vida militar de nuestro país el 28 de agosto de 1879, durante la guerra con la Confederación Peru-Boliviana, cuando Antofagasta fué ocupada por los heroicos y aguerridos soldados chilenos. Dos Baterías de la dotación del Regimiento de Artillería N.º 1, cuyo primer jefe fué el

Teniente Coronel don José Velásquez sirvieron de base para su organización. En el año 1880 es ampliado con otra Batería compuesta de cinco brigadas, cuatro de las cuales eran de campaña y la quinta de artillería de costa. Desde esa fecha pasó a denominarse Regimiento de Artillería N.º 2. Nacido en el fragor mismo de la contienda, halla expansión en sus aspiraciones de cruzar sus aceros con el digno adversario, al rechazar el ataque del monitor "Huascar" contra Antofagasta, combate que constituye por su naturaleza su "Primer Bautismo de Fuego". Después toma parte en la guerra contra el Perú y Bolivia, correspondiéndole un

brillante papel en la Batalla de Tacna y Toma del Morro de Arica bajo las órdenes del Teniente Coronel don José Manuel Novoa y en Chorrillos, Miraflores y Huamachuco bajo el comando del Teniente Coronel don Carlos Wood, hechos de armas que añaden un galardón más a sus laureles conquistados.

Viene la paz y el Regimiento se instala en Santiago, dedicándose de lleno a la misión forjadora de instruir ciudadanos y transformarlos en soldados de la patria, al igual que sus antecesores que desde el 79 yacen sobre las cálidas y solitarias arenas del desierto.

En agosto de 1884 es trasladado en igual misión a la ciudad de Concepción. Allí lo sorprende la Revolución del 91 que convulsiona sangrientamente al país. Su estructura orgánica es innovada por una más moderna constituida por dos grupos de artillería.

En el año 1894 monta guarnición en la ciudad de San Felipe y por decreto de 1898 se le agregó a su denominación el nombre de "Arica" como justo reconocimiento a su decisiva participación en la Toma del Morro de Arica; pues fué allí donde protegidos los soldados chilenos por la granjería de plomo y cierta puntería del Regimiento, logran ascender, con sobremano esfuerzo, las escarpadas pendientes del baluarte peruano y clavar victoriosamente en lo alto de la fortaleza el Pabellón Chileno. En el mismo año, 1898, se

ALMACEN "EL SOL" ANTONIO LEBEDINA



OO
OVALLE
LIBERTAD N.º 1
Teléfono 249

ABARROTES EN GENERAL

Fábrica de Cecinas
DE
ANTONIO STJEPOVIC
Ofrece toda clase de fiambres, embutidos y manteca de cerdo.
Haga su pedido a
LIBERTAD 91 — TELEFONO 74
OVALLE

ALMACEN
"La Bola de Oro"
NATALIO PAVIC
VICUÑA MACKENNA N.º 6
TELEFONO 177
CASILLA 111
OVALLE
Surtido completo de abarrotes en general.
Loza, Cristalería y Paquetaría
Compra y venta de frutos del país.
Ventas por mayor y menor

MERCERIA Y BARRACA CESAR A. ALVAREZ

Libertad 127/132
Casilla 162
Teléfono 61



OO
Materiales para construcciones.
Pinturas - Aceites
Papeles pintados.
Diseños entonados.

OO
OVALLE



El Comandante del Regimiento de Artillería N.º 2, "Arica", del General José Manuel Novoa, Teniente Coronel don René Alvarez Marin y la plana mayor de la oficialidad de esta unidad militar. ABAJO, a la izquierda: El Monumento a la Virgen del Carmen, Patrona del Ejército de Chile, erigido en el Cuartel del Cerro Santa Lucía, que fuera destruido por el terremoto que azotó a esta región en abril de 1943. A la derecha, perspectiva del señorial cuartel del Regimiento, con sus torreones de estilo feudal

dispone el traslado de su plana mayor y primer grupo a Copiapó y del segundo grupo a la ciudad de La Serena, su actual guarnición, y bajo el mando del Teniente Coronel don Aurelio Berguño ocupa su primer cuartel en esta última en el Convento de los Capuchinos. El primer grupo y la plana mayor que habían permanecido por espacio de seis años en Copiapó es trasladado a La

Serena, en el año 1904, quedando con esta medida completa esta unidad militar.

En 1906 toma posición del agreste y desolado Cerro Santa Lucía, en cuya cima comienzan a erigirse, orgullosos y flameantes, los torreones de estilo feudal, del que es hoy una de las fortalezas más hermosas del país.

Desde esa fecha hasta los actuales días son numerosos

los altos jefes que pasan por el Cuartel. En 1942, durante el comando del Coronel don Ramón Alvarez Goldsack, se dispone el aumento de su dotación de tres a cuatro baterías, con lo cual queda organizado nuevamente en forma de Regimiento, con dos grupos a dos baterías cada uno.

En marzo de 1943 asume la dirección de esta unidad su actual Comandante, Teniente Coronel don René Alvarez Marin, quien con fondos dispuestos por la Superfuerza Militar construye El Fuerte de La Serena y otras dependencias de su Cuartel.

Recientemente el Regimiento de Artillería N.º 2 "Arica" ha visto cambiar su estructura orgánica con la dotación de material motorizado de arti-

llaría, en conformidad con el plan de modernización de nuestras Fuerzas Armadas. Instalado en su señorial Cuartel del Cerro Santa Lucía, el Regimiento "Arica"

continúa su fecunda vida en una era de paz nacional que contribuye a hacer más intensa el alma plácida de la ciudad que lo acoge y dispensa su más cálido afecto.

SASTRERIA LONDRES DE DOMINGO TERUEL

Mantiene un gran surtido de casimires importados. — Hechuras finas para caballeros y señoras. — Corte perfecto y seriedad en el trabajo.
VICUÑA MACKENNA 190
OVALLE



HONOR STUDENTS of COLEGIO "AMALIA ERRAZURIZ" CATHOLIC AMERICAN SCHOOL CASILLA 132 — OVALLE — CHILE

El programa de estudios comprende el Kindergarten, las seis preparatorias y Humanidades, incluyendo en las dos secciones el estudio y práctica obligatoria del idioma inglés. Cuenta con internado y el plan de enseñanza es conforme al programa oficial vigente en los Liceos de la República y hay exámenes válidos. Está respaldado por Religiosos Norteamericanos.

HORACIO ALVAREZ BONILLA
CASILLA 27 - TELEFONO 69
OVALLE

DISTRIBUIDOR
R. C. A. VICTOR
WEST INDIA OIL CO.

MERCERIA Y FERRETERIA

Enrique A. Penna B.



Vicuña Mackenna N.ºs 81, 83, 85
TELEFONO N.º 46
OVALLE

MANUEL A. CORTES M. OVALLE

TELEFONO 34 CASILLA 60

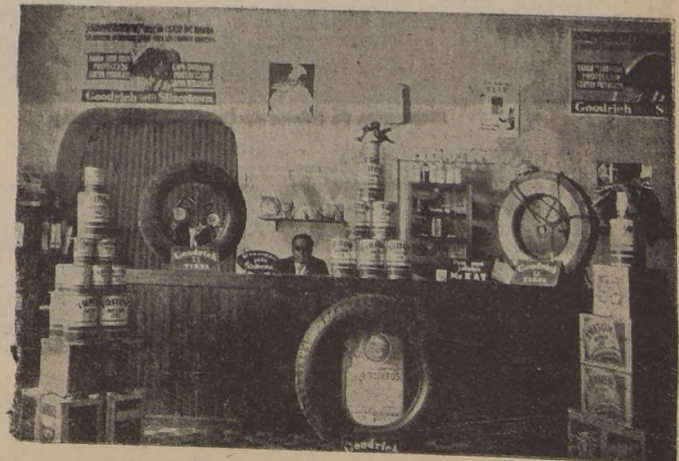

COMISIONES - REPRESENTACIONES
FRUTOS DEL PAIS

CLUB UNION COMERCIAL



Atendido por su concesionario don **ARTURO BUSTAMANTE B.** está calificado como uno de los mejores de la localidad.
CUENTA CON CANTINA Y COMEDORES DE PRIMER ORDEN.
Calle Arauco 255 - Casilla 85
TELEFONO 141 — **OVALLE**

Mercería - Barraca - Ferretería

"CHACON"



— DE —

HORACIO CHACON M.
 INDEPENDENCIA 186-190 - CAJILLA 73 - TELEFONO 4
OVALLE



ARTICULOS DE MERCERIA - FIERROS Y MADERAS
 ENLOZADOS - ARTICULOS ELECTRICOS - MENAJE

Abraham Alamo T. y Cía. Ltda.

Cuentas Corrientes: Banco de Londres y América del Sud Limitado, de Coquimbo,
 y Caja Nacional de Ahorros de Ovalle

Vicuña Mackenna esq. Ariztia - Casilla 135 - Teléfono 174 - Ariztia 275

OVALLE



GRAN ALMACEN
"LA CAMPANA"

Abarrotes - Enlozados
 Cristalería fina
 Artículos para regalos

Confites y Chocolates - Mantequilla siempre fresca - Vinos a granel y embotellado

AGENCIA:

Shell - Mex Chile Limited
 Gasolina - Parafina - Petróleo
 y Aceites Lubricantes

Bodegas y Oficinas

Compra y venta
 Frutos del país
 Abarrotes al por mayor

DEPOSITO CAFEES "TRES MONTES"

FABRICA DE CALZADO "LA BOTA BLANCA"



SUCESION

MIGUEL PAOLINI NATALE

Vicuña Mackenna 162 — Teléfono 178



Propietarias de Fábrica de Calzado Paolini (Ovalle)

DEPOSITO DE CALZADO

Vicuña Mackenna 170



OVALLE

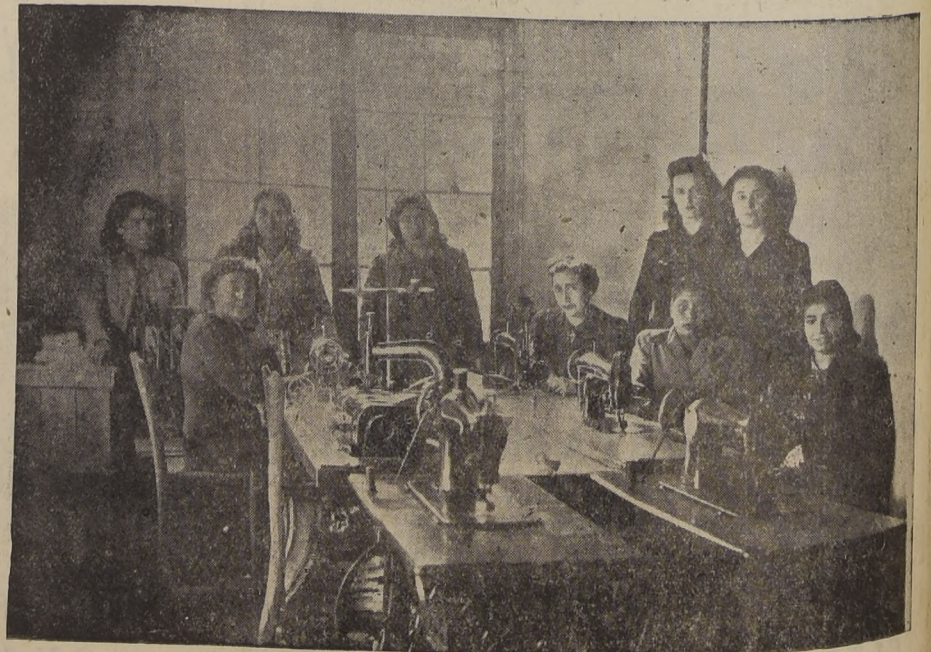

Fábrica de Calzado Paolini (Ovalle)

LA CARCEL-PRESIDIO DE LA SERENA CUMPLE UNA LABOR DE READAPTACION SOCIAL DE LOS REOS

POSEE TALLERES E INSTALACIONES DE TRABAJOS QUE ALEJAN AL DELINCUENTE DE LA REINCIDENCIA REINTEGRANDOLO A LA COLECTIVIDAD.— IMPORTANTE MISION DESARROLLA EL PATRONATO LOCAL DE REOS.—EL PERSONAL CASADO DE VIGILANTES NECESITA VIVIENDAS

La Cárcel-Presidio de La Serena, no obstante haber sido diseñada cuando la ciudad no sobrepasaba de diez mil habitantes es en la actualidad uno de los establecimientos penales más modernos del país.

Fue proyectada durante el Gobierno de Balmaceda. Su construcción se inició en los comienzos de 1903 y se terminó en 1915 por circunstancias que sea uno de los planteles carcelarios que reúne apropiadas dependencias para la seguridad y readaptación de los reos; ha determinado que la mayoría de las sentencias dictadas por los tribunales del Norte de Chile sean cumplidas en esta ciudad.

Según la estadística registrada en 1944, ingresaron detenidos 1.242 delincuentes; 67 procesados y 242 condenados a presidio por delitos contra la propiedad, robo, hurtos, estafas y otras faltas penales. En el mismo período ingresaron 222 detenidos, 55 procesados y 284 condenados.

La población carcelaria se compone en su mayoría de gañanes, jornaleros y mineros, cuya edad fluctúa entre 25 y 40 años. El 30 por ciento de los reos son analphabetos.

La Cárcel-Presidio tiene capacidad para 147 penados. Consta de dos galerías con 60 celdas cada una. Posee talleres de carpintería, herrería, zapatería, salas de clase, una capilla y otras dependencias de los reos. Alrededor de un 70 por ciento se dedica a trabajos remunerativos, cuyo produc-



Cárcel-Presidio de La Serena, cuyo edificio fue proyectado por el Presidente Balmaceda y terminado en 1915

este establecimiento desde 1938, el señor Antonio Aparicio Osuna, antiguo funcionario de Gendarmería y Prisiones, con más de 20 años de servicios. Merced a su reconocido espíritu social y a su vasta experiencia en materias penales, la Cárcel de La Serena ha sido ampliada con la creación y organización de talleres de carpintería, mecánica, herrería y otras instalaciones destinadas a incrementar el trabajo de los reclusos.

A estas iniciativas se agrega la habilitación de una biblioteca formada con volúmenes obsequiados por los serreneses o comprados por el Patronato Local de Reos; un club deportivo de fútbol y básquetbol y otras ramas para el desarrollo físico y esparcimiento de los penados.

Además del cargo de Alcalde, figuran en el escalafón del personal administrativo, dos estadísticos, un médico, un practicante y un capellán.

El personal de vigilancia está compuesto de un teniente 1.º, un sargento 1.º, cuatro sargentos 2.ºs, tres cabos y 13 vigilantes.

La Cárcel tiene actualmente una población de 147 reos, de los cuales 100 son delincuentes reincidentes. La situación económica del personal es similar a la de todos estos servidores en el país, es decir, angustiosa e injusta.

En un oficio con fecha 29 de mayo de 1944, el Alcalde señor Aparicio Osuna, expuso en forma clara y concreta a la Dirección General de Prisiones, las principales necesidades y aspiraciones de este establecimiento, como asimismo del personal que lo sirve. Subrayó la urgencia de iniciar la construcción de nuevas galerías, pues con el continuo ingreso de reos condenados en los tribunales de Atacama y Coquimbo, el edificio se va haciendo cada día más estrecho e inconveniente para la seguridad y

estricto cumplimiento de las disposiciones reglamentarias.

También destacó la necesidad de que se construya una población para el personal casado en los terrenos adyacentes al presidio, ubicados con frente a la calle Benavente, ya que debido a los altos cánones de arrendamiento y a la modesta renta de que gozan, deben vivir en sectores distantes del centro de sus actividades, o muchas veces en condiciones deprimidas.

LABOR DEL PATRONATO DE REOS

Para completar esta información, vamos a dar a conocer en seguida un resumen de la labor desarrollada durante 1944 por el Patronato Local de La Serena.

Esta institución celebró en el curso del año último ocho sesiones ordinarias, durante las cuales se preocupó preferentemente de obtener la instalación en la Cárcel de un Taller de Herrería aspiración que se vio cumplida al finalizar el año.

Para esta obra se obtuvieron herramientas cuya valor alcanza a la suma de \$ 2.650.— encontrándose ya funcionando, lo que permitirá a varios reos adquirir un oficio que más tarde les permitirá ganarse honradamente la vida.

También se invirtió la suma de \$ 795.— en la compra de diversas herramientas para el Taller de Carpintería, en el que trabajan bastantes reclusos en la reparación y confección de muebles y demás trabajos del ramo.

En cuanto a la elevación del nivel cultural, el Patronato donó un estante para la biblioteca y adquirió diversas obras de carácter histórico, didáctico, en las cuales invirtió la suma de \$ 400.— También recibió durante el año algunas donaciones de libros que incrementarán los ya existentes.

En ayuda para reos libertos indígenas, reclusos e hijos, el Patronato invirtió la suma de \$ 1.172.50 en adquisición de diversas especies de vestuario, las que fueron donadas a los interesados.

Para fomento de la cultura física y deportes, el Patronato invirtió la suma de \$ 252.50 en una pelota de basketball, la que fue entregada a los reclusos en la fiesta de Año Nuevo.

Asimismo se hicieron Invernáculos menores en reparaciones de herramientas y de la radio del establecimiento, para recreación de los reclusos.

Actos culturales auspiciados por el Patronato, se realizaron varios durante el año 1944.

Asimismo se organizó la fiesta de la Pascua y Año Nuevo con un hermoso programa que hizo los deleites de los reclusos y sus familiares y de cuya realización en

"GARAGE SANGUINETTI"

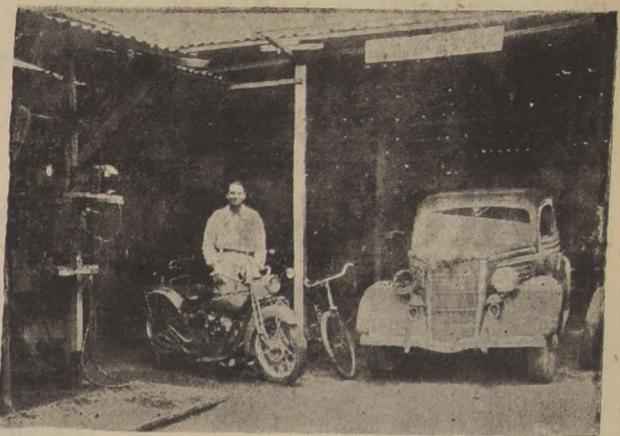

REPARACIONES DE AUTOMOVILES
TRACTORES y MOTORES

AV. ARIZTIA N.º 208 - OVALLE

CARGA DE BATERIAS - PINTURA
DE AUTOMOVILES

SOLDADURA AL OXIGENO

TIENDA Y SASTRERIA "EL CONDOR"

ESPECIALIDAD EN CASIMIRES

PRAT 599-CASILLA 344

Nagly y Ziede Sten

SALON DE HELADOS, REFRESCOS y PASTELERIA DE ERNESTO LETTURA

Atendido por su propio dueño

712 - CONDORES - 712

LA SERENA

CRUZ A. OSSANDON

FABRICA DE BEBIDAS GASEOSAS

FUNDADA EL AÑO 1937

Ha obtenido premios de la Sociedad Agrícola del Norte el año 1942-43. Ha recibido dos premios por su industria de papayas. Ventas para toda la República.

LAUTARO ESQ. BENAVENTE

FONO 509

LA SERENA

FARMACIA ALEMANA

RECETARIO

DROGAS — PERFUMERIA — YERBAS

R. KARNER Y CIA.

FARMACEUTICOS.

Balmaceda 666 - Teléfono 219 - Casilla 329

LA SERENA

PANADERIA "ATENAS"

— DE —
ANGEL SIDERAKIS

SANTIAGO 273 — TELEFONO 153

OVALLE

Establecida año 1933

Nacionalidad griega.

Llegó a Chile año 1927, dedicado siempre al comercio.



Establecimiento propio, montado con todas sus maquinarias modernas para la elaboración del pan.

Elaborado con harina de primera clase

REPARTO A DOMICILIO

HOTEL BUGARIN



DE

HUMBERTO BUGARIN D.

LIBERTAD 231

Casilla 18

Fono 180

OVALLE

PANADERIA "CASTILLA"

VICTORIA 362 - TELEFONO 167

OVALLE

MIRO GALANAKIS G.



ESTABLECIMIENTO ESTABLECIDO C O N TODAS SUS MAQUINARIAS
NECESARIAS PARA LA ELABORACION DE LA INDUSTRIA DEL PAN
ELABORACION CON HARINA DE 1.a CLASE -SE AMASAN
12 QUINTA LES DIARIOS

CORRAL HINOS.



MOLINO Y FABRICA DE FIDEOS "CASTILLA"

Fundos: "La Chimba", "El Mirador" y "Valdivia"

COMPRA Y VENTA DE ANIMALES

Dirección Telegráfica: "CORRAL" OVALLE Teléfonos: 57, 109 y 18 CASILLA 145

FABRICA DE CALZADO PASTEN & TAPIA Ltda.



Maestranza 126 -- Casilla 81 -- Teléfono 170

OVALLE



Especialidad
en Artículos de Sport

Calzado de Fútbol

"PEÑAROL"

M. R.

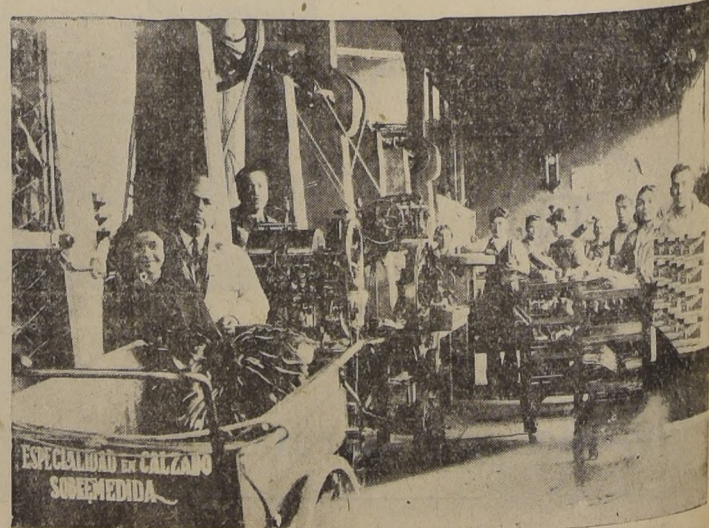

HACE 400 AÑOS QUE DON JUAN BOHON FUNDO LA SERENA EN LA MARGEN DERECHA DEL RIO COQUIMBO

SE LE DIO ESTE NOMBRE EN MEMORIA Y HONOR DE LA CIUDAD NATAL DEL CAPITAN GENERAL DON PEDRO DE VALDIVIA, VILLANUEVA DE LA SERENA, PEQUEÑO VILLOORRIO DE EXTREMADURA. — EN 1547 FUE INCENDIADA POR LOS INDIOS, QUIENES ASESINARON AL RECIO SOLDADO ESPAÑOL JUNTO CON SUS COMPANEROS. — POSTERIORMENTE, EN 1549 FUE REEDIFICADA POR DON FRANCISCO DE AGUIRRE Y PUESTA BAJO EL AMPARO DEL APOSTOL SAN BARTOLOME. — EL REY CARLOS V LE CONFIRMO, POR CEDULA REAL DE FECHA 4 DE MAYO DE 1552, EL TITULO DE CIUDAD

La ciudad de La Serena, capital de la provincia de Coquimbo, está actualmente dividida en una zona chilena y una zona argentina. Sus coordenadas geográficas son: latitud 33° 54' S y longitud 70° 40' O.

tres leguas distante de la orilla del mar, el año 1544. Se le llamó Serena en memoria y nombre de la ciudad natal de don Pedro de Valdivia, Villanueva de la Serena, pequeño villorrio de Extremadura. Los nuevos pobladores no gozaron mucho tiempo de tranquilidad, pues los indios, que al parecer se mostraban sumisos y tranquilos, meditaban una cruel venganza: el exterminio de los españoles.

Rencorosos y desconfiados por carácter, no habían olvidado sin duda la severa justicia hecha por Diego de Almagro, en el valle del Huasco que, más para infundir temor en los ánimos de los indios que para reprimir una conjuración, mandó a treinta de los principales ulmenes a quemar los vivos.

La quebrada de Santa Gracia, se precipitó como una terrible avalancha, sobre las pocas chozas de paja en las que reposaban de sus fatigas Juan Bohon y sus hombres. NO HUBO CUARTEL. Con excepción de muy pocos, cuyo número la historia la con-

ALMACEN "COMETA ANTIGUO"

MATEO YURIN Y CIA.
CALLE BENAVENTE ESQ. ARIZTIA

Casilla 54 — Teléfono 9 — OVALLE
Dirección Telefónica: "YURIN"



ABARROTÉS
CERVEZAS
VINOS
LICORES
POR MAYOR Y MENOR

FIERRO PARA TECHO
ALAMBRES
CLAVOS
COMPRA
VENTA
FRUTOS del PAIS



Don Pedro de Valdivia Capitán General, por orden de quien fue fundada La Serena, en 1544, por don Juan Bohon

signa a punto cierto, que lograron ocultarse en el bosque ribera del río, para emprender después la fuga, todos los restantes fueron lanceados inhumanamente. Entre las cenizas de los ranchos quedaron sepultados los cadáveres de Bohon y sus compañeros y de gran número de indios fieles. No obstante que el pueblo sólo contaba con tres años de existencia, había mucho adelantado porque cuando don Pedro de Valdivia se vio precisado a venir a La Serena, en 1545, para acelerar la construcción y calefateo del barco "San Pedro" que en este había sido ordenado a Valparaíso, aprovechó la oportunidad para adelantarse a la fundación de la ciudad, formando un cabildo, dictando disposiciones de policía, haciendo construir una iglesia, y finalmente dejando diez hombres más, bien armados, antes de regresar a Santiago; pero todo esto no obstó para que fuera totalmente aniquilada por las llamas, y sus pobladores por la muerte.

REEDIFICACION DE LA CIUDAD. Pronto tuvo noticias Valdivia de este desastre, y en consecuencia, envió a don Francisco

"LA VEGA" de Armando Velásquez B.

CALLE VICUÑA MACKENNA N.os 126 - 136 FONO 176

OVALLE

PAQUETERIA — JUGUETERIA
CRISTALERIA

ARTICULOS DE FANTASIA
CONFITERIA EN GENERAL

Coches-cunas, sillas de paseo para guagua y velocipedos con grandes facilidades de pago.

ARTICULOS DE MIMBRE

VENTAS POR MAYOR Y MENOR



ROXY BAR

de Guillermo Mondaca Salas
OVALLE

V. MACKENNA 273
Casilla 19 — Teléfono 144

Este es el Restaurante más prestigiado de la provincia tanto por la atención como por su ambiente distinguido; prueba de ello es el diploma que la ilustre Municipalidad, en la Semana Ovallina última, ha otorgado a su propietario:



ILUSTRE MUNICIPALIDAD DE OVALLE SEMANA OVALLINA 1944



Por cuanto la Ilustre Municipalidad de Ovalle, en sesión del 5 de Mayo de 1944, tuvo a bien tenerlo por acordado, se otorga el presente Diploma de Honor al Sr. Gmo. Mondaca Salas, como testimonio solemne de reconocimiento de la Corporación y del pueblo de Ovalle por su relevante contribución moral y material en beneficio del progreso de la ciudad. En Ovalle, a 10 de Mayo de 1944.

Firmado: HUMBERTO LARRONDO A., Alcalde de Ovalle.
Firmado: JUAN J. ALBANES, Secretario Municipal.

Suc. LORENZO MEYER D.

Callejón de La Chimba Núm. 447
TELEFONO N.º 67-CASILLA 66

OVALLE



Compro y vendo Frutos del País
Por MAYOR y MENOR

Provisiones para familias

ZAPATERIA "LA COLOMBINA"

GUILLERMO PENNA B.

V. MACKENNA 123 al 129—TELEFONO 193
FONO CASA 152

OVALLE

ESPECIALIDAD EN
Calzado de lujo

La Cruz Roja de La Serena fué fundada en 1922. Formaron en sus filas los más connotados vecinos de la ciudad y fué compuesta exclusivamente por hombres.

En el año 1930, y por disposición del Comité Central el doctor Illanes de respetada memoria organizó el Comité de Señoras, cuya primera presidenta fué la distinguida dama serenense doña Deidamia Valdivia de Mery (Q. E. P. D.).

Su directorio actual está formado como sigue:

Presidenta, señora Flor Ramírez de Miranda;

Vicepresidenta, señora María Robles de Aguirre;

Secretaria, señora Lydia U. de Canut de Bon;

Prosecretaria, señorita Mercedes Moya Miranda;

Tesorera, señora María Ibsen de Schaeffer;

Protesorera, señora Amanda Mercado de Herreros;

Directoras, señoras Julia Castex de Molinoux Rosa Carrasco de Peralta, Catalina Rodillo de Moreno; señoritas Violeta Barnes Aguirre, Rebeca Alvarez Chadwick e Hilda Espinoza Lamas.

La Cruz Roja de La Serena, bajo la acertada y entusiasta presidencia de la señora Ramírez de Miranda, sigue su camino de constante ascenso hacia el perfeccionamiento y el ideal. Es así como desde hace tres años funciona un curso de enfermeras, en cuya noble y desinteresada dirección han actuado y actúan los doctores Jorge Zavaia, que es el médico jefe, Caupolicán Peña y Jorge Abud Obald.

Los enfermos que acuden a la policlínica son atendidos por las estudiantes enfermeras, supervisadas por los doctores Zavaia y Abud, quienes altruísticamente acuden a su llamado cuando los casos requieren su diagnóstico. El número de enfermos atendidos diariamente nunca es menor de treinta y cinco. Existe

FIEL A SU LEMA, LA CRUZ ROJA DE LA SERENA CUMPLE SU ABNEGADA LABOR

BAJO LA ACERTADA Y ENTUSIASTA PRESIDENCIA DE LA SRA. FLOR RAMÍREZ DE MIRANDA, SIGUE SU CAMINO DE CONSTANTE ASCENSO HACIA EL PERFECCIONAMIENTO DE SU IDEAL: "CARIDAD EN LA GUERRA Y EN LA PAZ"

también una Cantina Infantil, en donde diariamente se reparte una panilla a cuarenta niños preescolares. A estos niños se les controla el peso y el crecimiento, se les vigila en sus hogares y, si su salud lo requiere, se les envía a cambiar clima. Dos veces por año a la entrada del invierno y por Navidad, se les regala una vestimenta completa y juguetes. Todas estas atenciones, tanto las de la Policlínica como las de la

Cantina Infantil, son como toda labor de la Cruz Roja, absolutamente gratuita.

La Cruz Roja de La Serena cuenta con un total de 56 socias activas y 509 cooperadores. Desarrolla una actividad constante en beneficio de la ciudad tanto en la Policlínica como en la colaboración que presta en todo acto en el que se requiera su asistencia. Así, en el reciente Congreso Eucarístico celebrado en esta ciudad en el mes de noviembre, la Cruz Roja tuvo una destacada y eficaz actuación en la atención de los casos de emergencia que se presentaron, por la cual se hizo acreedora a los públicos agradecimientos del señor Arzobispo de la Arquidiócesis y de la ciudad toda. También su cooperación en la campaña antivariólica que se ha desarrollado en todo el país, ha sido bastante efectiva: se dispuso la organización de brigadas de enfermeras que, según un plano de la ciudad, tomaron a su cargo los sectores en que fué dividida, para llevar a cabo en forma intensa y práctica la vacunación de todos los habitantes



Mostrando en sus caritas inocentes la alegría de instantes vividos en pleno contacto con la naturaleza, vemos a estos pequeños colegiales, en un paseo organizado por la Cruz Roja de La Serena

de la ciudad. Además se vacunó en el local de la Asociación todos los días a las horas de atención al público.

La celebración de la Semana de la Cruz Roja constituye una de las festividades más destacadas en la ciudad, debido a que los programas que año tras año se han ido desarrollando, se hacen notar por su tendencia a ofrecer al pueblo, en especial a los obreros y niños, la oportunidad de instruirse, al par

ASERRADERO BAQUEDANO
Teléfono 495 :--: Casilla 66
COQUIMBO

FELIPE VIDELA M.



PRODUCCION DE ENVASES PARA FRUTAS EN GENERAL

rodeada de algunos de los pequeños antes de partir para el paseo.

La ciudad de La Serena corresponde a su Cruz Roja con toda simpatía y cariño, los cuales se manifiestan en la generosidad con que en todo momento está dispuesta a contribuir en sus obras. Las familias, las autoridades, la prensa, la radio y especialmente el comercio, nunca han dejado de brindarle su apoyo desinteresado y generoso. Siempre y en todo momento se han mostrado dignos y entusiastas cooperadores de la Cruz Roja, de la cual bien, en retorno, la Asociación de que en un momento de calamidad pública estará dispuesta a prestar con abnegación sus servicios, fiel siempre a su lema: CARIDAD EN LA GUERRA Y EN LA PAZ.

Emporio Moderno
YERKO HALAT L.
Abarrotes en general
V. MACKENNA 603
OVALLE

Vidriería "ORREGO"
COQUIMBO
ALDUNATE 852 :--: TELEFONO 228
OFRECE:
CRISTALES PARA AUTOMOVILES.
VIDRIOS PARA MAMPARAS.

FARMACIA TORRES
FUNDADA EL AÑO 1911
ALDUNATE 1007-1013 — PLAZA PRAT **COQUIMBO**
CASILLA 90 — TELEFONO 183

El más completo surtido en específicos nacionales e importados. Perfumería, DESPACHO DE RECETAS — OXIGENO MEDICINAL

JULIO TORRES M.
FARMACEUTICO

GRAN ZAPATERIA "PARIS"
— DE —
IGNACIO REINARES
VICUÑA MACKENNA 163 :--: OVALLE
UNICO AGENTE DEL AFAMADO CALZADO PARA DAMAS
"ROSE MARIE"
ESPECIALIDAD EN CALZADO ESTAQUILLADO

FABRICA DE MALETAS Y TALABARTERIA
"LA CENTRAL"
DE
HUMBERTO VALENCIA L.
COQUIMBO — @ — ALDUNATE 1182



MALETERIA:
Maletas de Fibra
Suela - Cuero
Lona y Pergamoide
Cajas Vienesas

BAULERIA:
Baúles Ropero
Baúles Mundo
Camaroterías
Cajas de Suela



Especialidad en confecciones de artículos finos para señoras y niños.
Agente exclusivo de zapatos y pelotas de Valdivia.

JUAN MORALES A.
COQUIMBO
Teléfono N.º 277 PINTO 1536 Casilla 59



Despacho de toda clase de frutas y verduras contra reembolso dentro y fuera de la Provincia



Especialidad en manzanas y plátanos por mayor y menor



Perspectiva panorámica de la bahía de Coquimbo, centro de enorme movimiento marítimo en la zona norte del país. Como se puede apreciar, observando el extremo izquierdo del grabado, al igual que Valparaíso, sus construcciones se levantan principalmente en los cerros que rodean a la ciudad. La apacible quietud del mar, facilita la entrada de embarcaciones a su bahía, encerrada en forma de herradura

La Serena es en la actualidad la ciudad educacional del Norte. Durante la época colonial la instrucción fue nula. Pocos eran los criollos que aprendían a leer existiendo más bien aversión hacia la cultura, porque así no se contagiaban con los herejes de los filósofos franceses.

En 1821 el Gobierno republicano muestra su interés por la educación fundando el Instituto de San Bartolomé de La Serena con fondos de la testamentaria de don Juan de Arvíta, siendo uno de sus profesores el ilustre sabio polaco don Ignacio Domeyko, que atendía los cursos superiores de Química y Mineralogía.

Actualmente, aparte de las escuelas de primera enseñanza, la ciudad posee los siguientes establecimientos educacionales: Liceo de Hombres, Liceo de Niñas, Seminario, Escuela Normal de Preceptoras, Escuela de Minas, Escuela Profesional y Escuela de Talleres San Ramón.

La Serena por sus acreditados planteles educacionales forma un centro de cultura propio a la formación de va-

LA SERENA RECLAMA LA SOLUCION DE SU PROBLEMA EDUCACIONAL

EL TERREMOTO DE 1943 PRODUJO SERIOS DESPERFECTOS EN SUS PRINCIPALES ESTABLECIMIENTOS DE INSTRUCCION.— POR SER UNA ZONA AGRO-MINERA DEBE IRSE A LA CREACION DE LAS FACULTADES DE AGRONOMIA E INGENIERIA DE MINAS.— PRINCIPALES NECESIDADES DE ESTE CENTRO DE CULTURA DE LA ZONA NORTE

Intelectuales, como se ven figurando en las Letras, en el Parlamento, en la Administración Pública, en la Magistratura y en el Magisterio. El Ateneo del Liceo de Hombres, la Academia de Ciencias de la Escuela de Minas, las veladas artísticas y conferencias en la Escuela Normal, son actividades que ponen inquietud en el ambiente tranquilo de la ciudad.

EDIFICACION ESCOLAR
La edificación escolar en general exhibe ciertas deficiencias, con excepción de la Escuela "Germán Riesco". Escuela de Minas y del nuevo Grupo Escolar tipo "Pedro Aguirre Cerda".

De los tres mil alumnos que forman la población escolar de los establecimientos señalados, muchos de estos vienen de localidades del interior de la provincia y hasta de puntos alejados de la zona norteña, lo que se traduce en la necesidad de dotar a los planteles educacionales de comedores internados, especialmente al Liceo de Niñas que no cuenta con este complemento indispensable para la seguridad moral adecuada de las alumnas que deben vivir en residencias, hoteles y casas de pensión.

El terremoto de abril del año antes pasado ocasionó serios desperfectos en la mayoría de las escuelas y en for-

ma particular al Liceo de Hombres, que se hace materialmente estrecho y difícil su labor para contener al número de sus alumnos que alcanza a 600, con el crecimiento de su matrícula.

SOLUCIONES
Las principales necesidades educacionales de La Serena, pueden resumirse en los siguientes puntos: a) Formar el Liceo Regional dotándolo de modernos laboratorios, gimnasios, campos de deportes, gabinetes de estudio; b) declarar a La Serena sede permanente del bachillerato, sin que la ida de comisiones examinadoras esté a merced de la

ESCUDO DE ARMAS DE LA CIUDAD

El escudo de armas de la ciudad de La Serena consiste en un castillo que hace de jefe, en un campo de argen o color plata, con cuatro torres almenadas arrojando llamas. Sobre las bordaduras aparecen las iniciales del fundador, don Francisco de Aguirre, y en sus ángulos, haces de cuatro saetas invertidas. Sus soportes son dos grifos, haciendo presa de un eslabón.

generosidad particular, como ocurre, debido al interés del Rotary Club; c) establecer cursos de verano para la zona comprendida entre Arica e Iquique, sin sacrificar a los alumnos a una permanencia en Santiago durante el tiempo más caluroso, cuando todos desean salir de la capital; d) Por ser ésta una región agro-minera, se podría llegar a la realización de una

FABRICA DE HELADOS "LA VICTORIA"



1147 Aldunate 1147

COQUIMBO

Especialidad en helados finos.

Chupetes, jugos de frutas al natural.

Sandwichs.

Hot Dogs

Mariano Guim

Hauyon

Facultad de Ingeniería de Minas y otra de Agronomía, ambas adaptadas a la zona y que bien se complementan; e) crear una escuela de pesca y estación de oceanografía para impulsar una riqueza que hoy está casi muerta por falta de industrias pesqueras y de conocimientos de la flora y fauna marinas; y, f) establecer un mayor contacto de la juventud escolar con el resto del país, mediante viajes de estudios, rebajas de pasajes, etc.

Fábrica de Bacalao Nacional
GALPON DE PESCA
COQUIMBO
— DE —
NICOLAS GALVES

GRAN SURTIDO
De té y cafés, chocolates, galletas, confites.
Toda clase de frutas confitadas.
FRUTAS SECAS DE PRIMERA CALIDAD
Emperio Central: Ventas por mayor y menor.
FRUTOS DEL PAIS
ALDUNATE 1167 — FONO 306 — CASILLA 218
COQUIMBO
De TOMAS CHUY KAN



MARIO OLMEDO C.

Ingeniero Radio Sonido.

RADIO LABORATORIO
Aldunate 1344-46 — Teléfono 218
COQUIMBO

SERVICIO TECNICO
en Radios de todas marcas.
Presupuestos.

DISEÑOS — CONSTRUCCION
AMPLIFICADORES DE SONIDO
CINE SONORO
TRANSMISORES, etc.

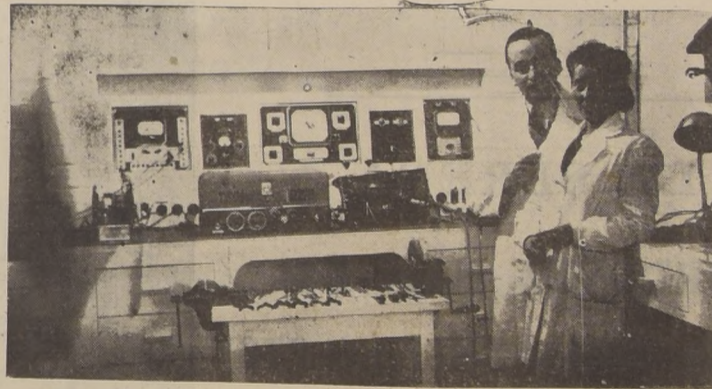

RELOJERIA Y JOYERIA

— DE —
ERNESTO MELENDEZ

ALDUNATE 1275 - COQUIMBO

Relojes finos, pulseras y bolsillos
ARTICULOS PARA REGALOS

COMPRO PLATINO, BRILLANTES,
ORO Y PLATA.

MANUEL J. SANCHEZ D.



DESPACHAMOS
CONTRA
REEMBOLSO.

SERIEDAD
ABSOLUTA DE
LA CASA EN
LOS EMBARQUES.

DEPOSITO DE
CERAMICAS,
GUITARRAS,
JAULAS,
MANTEQUILLA,
MIMBRE POR
BULTOS,
BOMBILLAS
DE ALPACA,
JUGUETES,
BOLSONES

EMBARCADOR POR MAYOR DE FRUTAS Y VERDURAS
"MERCADO SANCHEZ" - MELGAREJO N.º 1217

SUCURSAL: MERCADO MUNICIPAL, LOCALES 32 - 33 - 34 Y 35.

CORRESPONDENCIA: CASILLA 259 - TELEFONO 7.

Dirección Telefónica: "MERCADO SANCHEZ".

COQUIMBO

COMPRA Y VENTA DE MENAJE NUEVO Y USADO

Consignaciones y Representaciones en General

DE CUERO.
DEPOSITO DE
CRISTALERIAS.

CHUPALLAS
ACEITUNAS.
HIGOS, PASAS.

COCHAYUO.
LIMONES, LUCHE.
CHANCACA

DE PAITA
TROMPOS,
EMBOQUES.

PIRINOLAS,
MATES DE
CERAMICA
CON PLATILLO.

EXISTENCIAS
PERMANENTES EN:
JUEGOS DE
MIMBRE,
MALETAS,
BOLSONES
DE PAPEL,
MATES DE
CALABAZA,
CANASTOS
DE ARO,
AJI EN PASTA
PERUANO,
BARQUILLOS,
MIEL DE ABEJAS.



Fábrica de Cartón y Techos de Cartón Bituminados "Cacique"

BOSSY Y PERIER LTDA.

De propiedad del señor Estebán Bossy Lavigne, chileno, y don Francis Perier Burgiere, francés, conocidos y esforzados industriales, cuyo interés es dotar a esta Fábrica de todos los adelantos más modernos haciéndola en el país una de las primeras en su género.

Elabora: Cartón industrial de cualquier número, espesor y tamaño, especialmente para cajas, cielos para casa, maletas, etc. Techos bituminados en brea y alquitrán marca "Cacique".

La firma Gibbs, Williamson Ltda. distribuidora de estos productos, abastece toda la zona norte del país de techado "Cacique".

Producción: Desde mayo de 1943, fecha

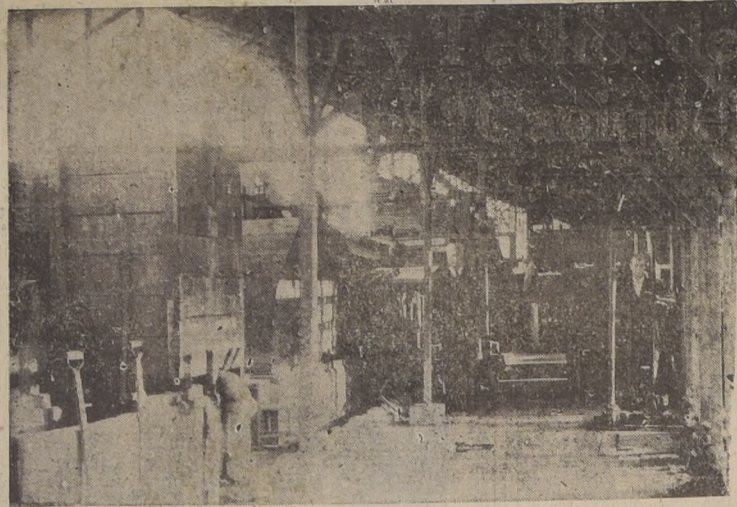

que empezó a elaborar, hasta el mes de junio de 1944, su producción ha sido:

140.000 planchas de techos bituminados;
60.000 planchas de cartón industrial.

Con esta producción se da trabajo suficiente para el mantenimiento de unas 70 familias.

Se tiene calculado que esta producción se duplicará en el período recién iniciado.

Materia Prima: Especialmente se ocupa el papel y el cartón usados que se compra desde Arica a Ovalle.

Hasta la fecha se han ocupado 360.000 kilos de papel y cartón usados.

Porvenir: Se le espera un gran porvenir a esta industria orgullo de la provincia de Coquimbo, tanto por la calidad y bondad de sus productos, considerados de alta calidad, como el auge que se espera de ella.



GRAN LIBRERIA BAUZA

— DE —

MIGUEL BAUZA T.

Aldunate N.o 1385-95 al 99 — Casilla N.o 273 — COQUIMBO (Chile)
Telegramas: "BAUZA" Teléfono 194



Librería y Artículos de Escritorio en General

OBJETOS DE ARTE
Novedades para Regalos
ARTICULOS SPORT
Agente exclusivo de las plumas fuente "Parker", "Duofold" y "Sheaffer's"

Máquinas de Escribir L. C. Smith y Corona

SUMADORAS BARRETT
Juquetería, Paquetería y Perfumería
VENTAS POR MAYOR Y MENOR

HURY CASA DE NOVEDADES

DE

HUMBERTO CANEVARO G.

LA SERENA

CORDOVEZ Núm. 544

Casilla 264 - Teléfono 276

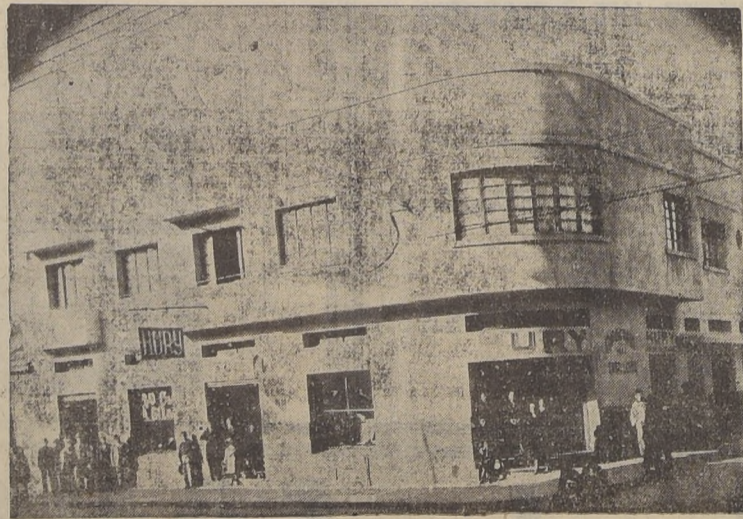

COQUIMBO

Aldunate esq. Las Heras - Casilla 116 - Fono 419

OVALLE

Vicuña Mackenna esq. Arauco

POTRERILLOS: Casilla 49



Tienda
Sastrería y
Zapatería



A MILES DE IMPONENTES DE COQUIMBO Y ATACAMA ATIENDE LA AGENCIA DE LA CAJA DE EE. PP. Y PP.

LA DESCENTRALIZACION DE SUS SERVICIOS SE HA TRADUCIDO EN POSITIVOS BENEFICIOS PARA EL PERSONAL QUE RECURRE EN DEMANDA DE AUXILIOS. — ACTUALMENTE SE ENCUENTRA ENCARADA EN SOLUCIONAR EL PROBLEMA DE LA VIVIENDA, QUE ADQUIERE CARACTERES AGUDOS EN LAS DOS PROVINCIAS DEL NORTE CHICO

De antiguo las directivas de esta institución se abocaron al estudio de uno de los problemas más arduos de resolver, que consistía en hacer llegar los numerosos beneficios que su ley orgánica establece, por igual y en forma rápida, a todos sus imponentes.

Naturalmente, dado a que nuestro territorio es muy extenso, considerando que ocupa una franja que une los paralelos 19 y 56, ocupando la Central el punto céntrico, los imponentes de las provincias resultaban perjudicados en razón directa con la distancia que los separaba de los mencionados servicios, debido a las demoras en el transporte de las solicitudes y comunicaciones por ambas partes, respectivamente, y además, por las dificultades en resolver desde distancia, situaciones que solucionaban la calidad de determinación imponente, etc., por culpa de malas interpretaciones de decre-



Don Guillermo Labarca H., Vice-presidente de la Caja de EE. PP. y PP.

CREACION DE UNA AGENCIA EN LA SERENA

Es así, como entre otras, se buscó la ciudad de La Serena, como punto principal, dentro de la vasta extensión del Norte Chico, para ubicar una Agencia y una representación en Copiapó. El 29 de diciembre de 1940 llegó a esta ciudad, cuatro veces centenaria, el actual Agente don Arnoldo Vázquez Leslie, a atender a los imponentes de las provincias de Coquimbo y Atacama, organizando dicho Servicio. Ambas provincias cuentan con una población compuesta de más de cuatro mil imponentes, que se pagan en sus Tesorerías, y otro grupo bastante considerable asociado que lo hacen en Santiago.

No debemos ser ingratos al recordar en estos momentos trascendentales para los serrenenses,

que la creación de tan importante servicio se debió al espíritu social del Director en esa época, don Alfredo Guillermo Bravo (Q. E. P. D.), que supo captar los anhelos de los imponentes de esas dos bravas provincias. La instalación de un Servicio como el que tratamos ocasionó gastos y dificultades, pero que nada significaron ante los enormes beneficios que aportó, no solamente a determinado grupo de ciudadanos, sino que a la colectividad entera.

La práctica demostró que había un pero. ¿Cuál era? Que así como se había dispuesto, era una simple Oficina tramitadora, y entonces, entró a funcionar la visión amplia, alejada de todo egoísmo, con que se detienen encarar los problemas de previsión social, del actual vicepresidente ejecutivo, don Guillermo Labarca H., que ordenó la descentralización de los servicios para la Agencia de La Serena y Magallanes, otorgándole al Agente señor Vázquez, atribuciones que no tenían otros.

IMPORTANCIA DE LA AGENCIA

Después de un trabajo previo de más de seis meses en la Central, empezó esa Agencia, orgullosa de ostentar un privilegio semejante, a trabajar descentralizada desde el 1.º de junio de 1944.

Como decíamos, la importancia de esta Agencia es enorme porque siendo las dos provincias de su jurisdicción ricas en to-

do sentido: mineras, agrícolas, frutícolas, ganaderas, con una red de canales de regadío considerable, derivados del embalse La Laguna, Tranques Recoleta, Cogotí y otros, cualquier pueblo, por pequeño que sea, es imponente para la Caja, puesto que existen representaciones de los servicios centrales de la capital, con numeroso personal que recurre en demanda de auxilios a ella.

Se encuentra ubicada en una propiedad perteneciente a la institución, con frente a la Plaza de Armas de La Serena. Actualmente están por finalizar las reparaciones y ampliaciones del edificio, que permitirán atender de una manera más efectiva a los imponentes, destacán-

dose las nuevas instalaciones para el Servicio Médico Regional de Empleados, arrendamiento de la Agencia, con marcado beneficio para los que llegan en demanda de auxilio para sus dolencias y para los exámenes de Medicina Preventiva.

Al llevar a la práctica estas nuevas modalidades de trabajo en instituciones mutualistas, que hasta ayer aplicaban criterios centralistas, se presentan ciertas dificultades, que estamos seguros se solucionarán a breve plazo, por habernos tocado comprobar la labor que desarrolla el Agente señor Vázquez, y su reducido personal que hace frente a un trabajo tan grande, como es el que origina un Servicio de esta importancia.

EL PROBLEMA DE LA VIVIENDA

La Serena, que promete un futuro como ninguna otra ciudad del Norte, por la industrialización de la zona donde está ubicada, adolece del defecto que se palpa en todo el país, cual es la falta de viviendas, lo que está en vías de solucionarse en otras no tan olvidadas, y merece por este motivo, que las Cajas de Previsión hagan inversiones propias en bienes raíces que aseguren el fondo común: en préstamos hipotecarios para que sus asociados construyan sus casas habitacionales, reunidas en poblaciones para abaratar las construcciones, ya que toda inversión en esa ciudad, quedará completamente garantizada con

la plus valía que se sien'e de una manera considerable, cumpliendo uno de los verdaderos fines de la previsión, aunque el legislador no haya contemplado de una manera más amplia este capítulo, porque mientras no se llenen ciertos requisitos, los beneficios obligados pasan a ser solamente probables.

Estamos seguros de que el señor Vicepresidente Ejecutivo, don Guillermo Labarca H., continuando la labor a la cual está abocado, tratará por todos los medios posibles, acordar los fondos necesarios para satisfacer un anhelo constante de esos miles de imponentes que atiende la Agencia de la Caja Nacional de Empleados Públicos y Periodistas de La Serena.

COLLINS Y CIA. LTDA.

Aldunate N.º 515 :: COQUIMBO

PROVEEDORES DE GANADO POR CASILLA N.º 143 — TELEFONO N.º 143
MAYOR. Dir. Tel. "INDUSTRY", COQUIMBO.



PENA Y OLIVARES LTDA.

DISTRIBUIDORES R.C.A. VICTOR AUTORIZADOS
COQUIMBO ALDUNATE N.º 1340

Panadería "La Económica"

DE

CAYETANO BE CERRA S. M.



Higiene; reparto a domicilio y elaboración de toda clase de pan con harina de primera clase.

Instalada con todas sus maquinarias para su elaboración.

712 - PINTO - 712

esquina de Freire

Teléfono 185

COQUIMBO

CLUB SOCIAL RADICAL DE COQUIMBO

EL SITIO PREDILECTO DE LA GENTE MISTINGUIDA

EL MEJOR SURTIDO DE LA PROVINCIA EN VINOS Y LICORES DE
TODAS MARCAS NACIONALES E IMPORTADOS



En esta casa encontrará los mejores y más variados

mariscos—El mejor banquetero de la zona

Atendido por esmerado personal



PARA COMER BIEN Y MEJOR SERVIDO, VISITENOS

ALDUNATE FRENTE a la PLAZA DE ARMAS COQUIMBO

Luis A. Bahamondes,
Concesionario

SALMON MARCA "ALBATROS"

UNO DE LOS PRODUCTOS DE LA FABRICA DE CONSERVAS MARINAS PREMIADOS EN LAS EXPOSICIONES REGIONALES DE PEÑUELAS EN QUE HA PARTICIPADO

INDUSTRIAS PESQUERAS DE GUAYACAN S. A.
COQUIMBO

ASOCIACION DE PRODUCTORES DE FRUTAS (Y SUS DERIVADOS) DE COQUIMBO Y ATACAMA

Dada la importancia que tiene en esta zona, el valle de Elqui, rico en frutas frescas y secas, la Corporación de Fomento de la Producción hizo realidad una de las aspiraciones más caras del Valle, y bajo sus auspicios fundó y financia la Asociación de Productores de Frutas (y sus Derivados) de Coquimbo y Atacama, cuyo principal papel es el fomento de las nuevas plantaciones de árboles frutales. Y es así, como el año recién pasado se cumplió un programa de replante, bajo la dirección y vigilancia técnica de nuestro Gerente interino, el ingeniero agrónomo don Roberto Peralta Valín, y los ingenieros agrónomos del Ministerio de Agricultura, pertenecientes a los Departamentos de Arboricultura Frutal y Sanidad Vegetal. Estos préstamos de replante se proporcionan con el máximo de facilidades, empezando a servir estos préstamos al cuarto año de haberles proporcionado a los interesados, con un bajo interés.

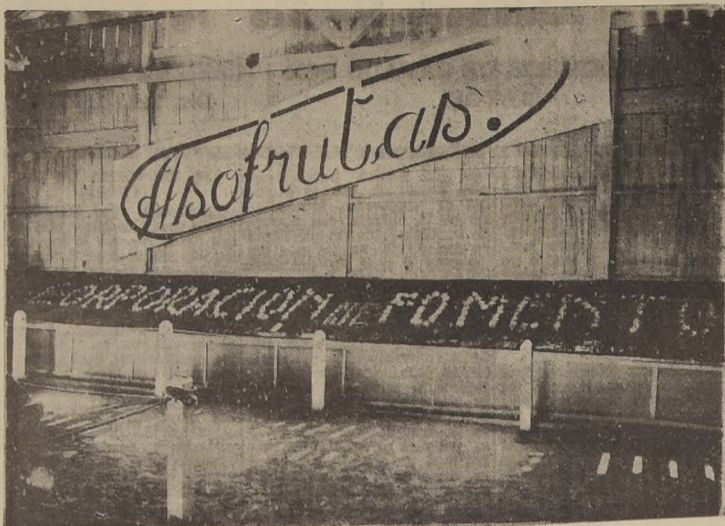

Los asociados tienen la obligación de entregar a la institución la totalidad de sus productos y una de las preocupaciones mayores de la Gerencia ha sido la selección y empaque de los productos, que se ha visto

coronada de éxito, pues, sabemos que nuestros productos, tanto por su calidad como por su presentación, son los mejores de esta zona. También la institución cuenta con un Departamento Apícola, y en la actuali-

dad están funcionando más o menos 800 Colmenas, que bajo la dirección de un técnico apícola están trabajando en magníficas condiciones. Hasta la fecha la institución ha cumplido la finalidad para la cual ha sido creada, y paso a paso irá conquistando los mercados tanto nacionales como extranjeros, y esperamos que a un corto plazo, reunirá en su seno a la totalidad de los productores de frutas del Valle de Elqui.



OPTICA
RODOLFO
HAMMERSLEY
ESPECIALIDAD RECETAS
DE MEDICOS OCULISTAS
AGUSTINAS 1090
CDO. BANDERA

“LA ELEGANTE”

DE

RICARDO OLIVARES G.

Aldunate 1335/39 - Casilla 234 - Teléfono 214 - Coquimbo



LAS MEJORES CONFECCIONES PARA SEÑORAS CABALLEROS Y NIÑOS

Palacio del Bien Vestir — Siempre las últimas creaciones de la moda

Unico Agente en la Provincia de la Casa “Al Precio Fijo” de Santiago
Especialista en ropa fina para niños y guapas

SABIONCELLO Hnos. y Cía.



AGENTES GENERALES DE LA
VIÑA “CONCHA Y TORO”
EN LA PROVINCIA DE COQUIMBO

Dirección telegráfica:

SABIG

Casilla N.º 23 -:- Teléfono N.º 40
MELJAREJO N.º 1171



El vino que se impone en todas partes
Hay un tipo para cada gusto. - Existencia permanente

LA SERENA CONTARA EN BREVE CON UN MODERNO HOSPITAL REGIONAL

SU CONSTRUCCION ALCANZA A LA SUMA DE OCHO MILLONES DE PESOS.— SERVIRA A LOS HABITANTES DE ELQUI, ANDACOLLO, COQUIMBO Y OVALLE.— UNA PROMESA DE CANDIDATO CUMPLIDA COMO MANDATARIO DE LA NACION

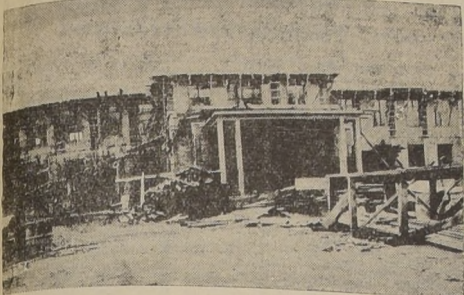

Estado en que se encuentran los trabajos de construcción del moderno Hospital-Regional de La Serena, cuya primera piedra fue colocada por Excmo. señor Juan A. Ríos, en abril de 1943

El Gobierno del Excmo. señor Ríos se ha caracterizado por su constante preocupación en torno a solucionar el problema sanitario del país, derivado de la falta de establecimientos hospitalarios. Numerosos son los hospitales, clínicas y sanatorios que se han levantado en distintas zonas, lo que ha contribuido a normalizar la salud de la ciudadanía con inestimable beneficio para el desenvolvimiento social y económico de Chile.

Durante su gira electoral por Coquimbo, el entonces candidato a la Presidencia de la República, don Juan Antonio Ríos, tuvo ocasión de conocer objetivamente las principales necesidades y aspiraciones de los habitantes de esta provincia que se levanta como un sejal de progreso y porvenir en el desenvolvimiento industrial de Chile. Uno de los problemas que más interés al Excmo. señor Ríos fue la urgencia de iniciar la construcción de un hospital regional, y en tal sentido formuló una promesa. Llegado a la Primera Magistratura, cumplió las gestiones necesarias hasta dar forma a su compromiso de candidato.

En abril de 1943 concurrió personalmente a inaugurar los trabajos, colocando la primera piedra. La preparación del terreno duró hasta septiembre de ese mismo año, mes en el cual empezaron a levantarse los cimientos.

La obra fue encomendada al Departamento de Arquitectura de la Beneficencia, organismo que designó al señor Armando Cea, quien actualmente la dirige. Su costo fluctúa entre 7 y 8 millones de pesos, sin estar incluido en esta suma la dotación del hospital.

LA PAMPA

El primer dato que hemos encontrado acerca de estos importantes y valiosos terrenos, que hoy suministran a la ciudad toda suerte de hortalizas y otros frutos, es una solicitud de don José Javier Rodríguez, en el año 1790, por la que se comprometía a dar agua a esos terrenos, bajo la condición de que se le den una parte de ellos. El documento no expresa el número de cuerdas exigidas; pero no fué admitida la propuesta por el Cabildo. Sin embargo, hay un documento del año 1801, que demuestra todo lo contrario.

El 16 de mayo de 1793, el Cabildo acordó que habiendo algunas personas que solicitaban se les dé en arrendamiento las tierras que llaman de La Pampa, con el fin de trabajarlas y cultivarlas, ofreciendo pagar el crédito de su lasación; en esta diligencia y atendiendo dichos señores el beneficio que de esto resulta a la ciudad y a que las enunciadas tierras se hallan vacantes la mayor parte de ellas, han venido en acceder a la solicitud de aquellos interesados.

El departamento de bienestar personal, cocinas, lavanderías y otros locales. Su construcción quedará terminada a mediados del presente año, fecha en que se comenzará inmediatamente su dotación, contándose actualmente con todos los elementos necesarios, con excepción de las instalaciones de lavandería, cuya adquisición se encuentra muy avanzada.

El Hospital Regional de La Serena servirá a la zona del valle de Elqui, Coquimbo, Andacollo, y Ovalle y viene a constituir una de las más sentidas aspiraciones de los habitantes de esta provincia.

Decisiva intervención ha tenido en la realización de esta obra el director del Hospital, doctor Hermógenes Rubio Vera, quien fuera uno de sus más entusiastas promotores.

CARABINEROS DE LA SERENA



El Prefecto de Carabineros de la Provincia de Coquimbo, Teniente Coronel, don Ignacio Badal, acompañado de su Ayudante, Capitán Augusto Maureira

Antes del 27 de abril de 1927, el mantenimiento del orden dentro de la ciudad estaba a cargo de la Policía Fiscal, cubriendo la vigilancia rural el antiguo Cuerpo de Carabineros.

Una vez fusionados estos servicios, por Decreto con fuerza de Ley N.º 2484, de la fecha más arriba indicada, la unidad de guarnición de esta ciudad tomó el nombre de 1.º Escuadrón "La Serena", dependiente del grupo de Coquimbo, también con asiento en La Serena.

CELEBRE CONTRUCCION DE UN BUQUE EN PLENO CENTRO DE LA SERENA

El año 1896 don Nicolás Naranjo determinó construir un buque con el objeto de destinarlo al comercio del congreso, que se pesaba en abundancia y se vendía a bajo precio en la costa de Atacama, para conducir a los puertos del norte; empresa que creyó lucrativa, como en efecto lo era en aquel entonces; además pensó traer de retorno artículos peculiares del Perú, obteniendo en la venta de éstos otra no indiferente utilidad.

Con este fin puso en obra su proyecto, principiando la construcción del buque, que debió ser pequeño, con la actividad que le permitió la escasez de operarios especializados y prácticos en esa materia.

Todo era muy natural; pero lo que sale fuera de lo razonable es que la construcción se

levara a efecto en la Plaza de San Francisco, que el Cabildo, indudablemente, debió ceder para el objeto.

Como el señor Naranjo vivía entonces en una casita situada en esta plaza, quiso sin duda, no perder de vista un solo momento, la construcción de su buque.

Los habitantes de La Serena tuvieron durante algún tiempo una agradable distracción, yendo cada día a ver el adelanto de la obra, que para ellos era un acontecimiento extraordinario, pues muchísimos no habían visto buques sino desde la barranca del mar, cuando alguno atravesaba esa entonces solitaria bahía.

BODEGA EMPALME

DE ANTONIO PAZ ARAYA

Casilla N.º 133 - Melgarejo N.º 1650 - Teléfono 243



DEPOSITO DE VINOS - FRUTOS DEL PAIS
CONSIGNACIONES - TRANSACCIONES DE PROPIEDADES
COQUIMBO

Se montó sobre ruedas y se aprestó el aparejo de cables y maromas para conducir a la playa.

El subdelegado corregidor, don Joaquín Pérez de Uriondo, puso a disposición del señor Naranjo, 400 hombres que se habían reunido para el "alarde gentil" que se celebraba todos los años el día del patrono de la ciudad, San Bartolomé; por lo que puede inferirse que la terminación de la obra debió haber sido poco antes del 24 de agosto.

Los 400 soldados y multitud de oficiales, llevando por séquito gran cantidad de curiosos y de familias, transportaron la embarcación hasta la Cruz del Molino; para facilitar esta primera jornada, el subdelegado dió orden que destruyeran las murallas que impedían o dificultaran su tránsito, como en efecto se demolieron algunas, pues la calle de esa parte de la ciudad eran callejones estrechos y tortuosos.

Desde este punto, con igual dificultad, se condujo a la playa de donde se botó al mar.

En seguida, a remo, arribó al

puerto en cuyo lugar se bendijo, con asistencia de numerosas personas, celebrando tan notable acontecimiento con una abundante y sazónada comida, en la que no faltó ni el espumoso chocolate, ni el agradable mate de leche, según la costumbre de la época.

Por fin, don Nicolás Naranjo se hizo a la vela en dirección al puerto viejo de San Francisco de la Selva, hoy Caldera. A poco de haber llegado a aquel punto, vendió el buque sin duda a un buen precio, con la esperanza de comprar otro, si no mejor, al menos de mayores dimensiones.

PANADERIA FRANCESA

DE J. CONTADOR HNOS.

Panificadora mecánica atendida por su propio dueño

1260 PINTO 1260 - TELEFONO 375
COQUIMBO

PASTELERIA "ATACAMA"

Calle Aldunate 891. — Teléfono 422
Casilla 265
COQUIMBO

Toda clase de artículos de Pastelería, Dulcería y Amasadería, elaborados por competentes profesionales con óptimo material.

Pan de Pascua, Pan especial de todas clases, Tortas, queques, Pasteles, dulces, galletas, vol-au-vents, empanadas, etc.

PRECIOS ESPECIALES

Considerables rebajas para instituciones obreras, sociales y de beneficencia.

Se atiende con prontitud y esmero pedidos para cualquier punto de la provincia.

A. V. GOUDIE

COQUIMBO

Cables: "GOUDIE" - Teléfono 79

DUENO LANCHAS
AGENTE NAVES
AGENTE EMBARCADOR
AGENTE SEGUROS

MALECON Y DESVIO PROPIO
GRANDES BODEGAS
CANCHAS para MINERALES
RECIBE CARGA
A BODEGAJE

FRUTOS DEL PAIS

AGENTE WEIR SCOTT & CO., DISTRIBUIDORES CRISTALERIAS "YUNGAY" Y ENLOZADOS.-LECHE CONDENSADA "NESTLE"

BARRACA CAÑAS

Oficina de Compras
TEMUCO
Aldunate 720
Teléfono 39
Casilla 546

MADERAS
VENTAS POR MAYOR Y MENOR

Depósitos en
LA SERENA
Balmaceda 235
Teléfono 257

Oficina ventas
SANTIAGO
Rog. Ugarte 1165
Teléfono 51078
Casilla 303

Oficina Central **COQUIMBO**
Melgarejo 1436 — Casilla 65 — Tel. 141

CAÑAS HNOS. LTDA.
Dirección Teleg.: CAÑASLOSA.

OVALLE
Coquimbo 316
Casilla 129
Teléfono 3

UNA ORGANIZACION DE VENTAS PARA AMBAS PROVINCIAS: COQUIMBO Y ATACAMA

LA CONSTITUYE LA FIRMA DE OSCAR GARCIA MARCHENA, CON OFICINAS EN EL PUERTO



Parte del edificio ocupado por oficinas, salas de venta y bodegas

Entre los buenos edificios del puerto de Coquimbo, se encuentra el edificio ocupado por la firma García Marchena, una eficiente organización de ventas, representando a importantes firmas de la capital, y que atiende las provincias de Coquimbo y Atacama, ubicada en Aldunate 1228 al 1240.

Además de la comodidad del espléndido local dedicado a Sala de Exhibiciones y Ventas, cuenta con seguras bodegas donde la amplitud de ellas permite almacenar mercaderías en pleno centro de Coquimbo. Es atendida por un gentil personal.

El ramo de representaciones es atendido por vendedores y viajantes, que recorren todas las plazas.

Entre sus representados se cuenta a las firmas Lucchetti, Dagnino & Cía., Pinturas Ceresita Ltda., Sociedad Industrial Shfy, Raab, Rochette, Roca & Cía. Ltda., Alessandri Hnos & Cía. Ltda., National Cash Register Co., etc.

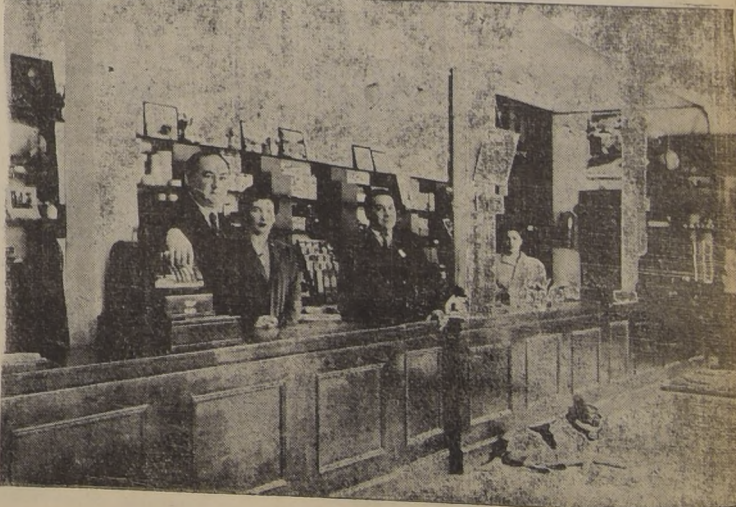

Interior del edificio de la firma para las provincias de Coquimbo y Atacama

J. J. MAC AULIFFE y Cía. Ltda.

CASILLA 6 D. COQUIMBO TELEFONO 157



AGENTE AUTORIZADO DE ADUANA DESDE 1891
AGENCIA LLOYD'S LONDON

REPRESENTACIONES COMERCIALES
CIA. SUD AMERICANA DE EXPLOSIVOS SRES. KENRICK & CIA.
VAPORES WEIR LINE CIA. CARBONIFERA SCHWAGER
CORPORACION DE FOMENTO

CONTRATISTA MOVILIZACION MARITIMA
ARMADA NACIONAL DESDE 1898
FERROCARRILES DEL ESTADO DESDE 1909

DEPOSITOS LOCALES
WEST INDIA OIL CO. CIA. PETROLEOS DE CHILE

REPRESENTACIONES DE AVERIAS
THE SEA INSURANCE CO. - LIVERPOOL THE BRITISH & FOREIGN - INSURANCE CO. LTD.
"LA EUROPA" SOCIETE ANONIMA ITALIANA DI "LEVANT" MARINE INSURANCE AND
ASSICURAZIONE MARITIMA - GENOVA REINSURANCE CO.
"LA COMERCIAL" S. A. - CIA. MEXICANA DE GENERAL FIRE & LIFE - ASSURANCE CORPORATION LTD. - LIME ST. LONDON E. C. 3
SEGUROS GENERALES AKTIEBOLAGET SJOASSURANS - KOMPANIEL
CIA. ANONIMA D'ASSICURAZIONE DI TORINO STOCKOLM
ASSICURAZIONE GENERALI - TRIESTE

OFRECEN ATENDER ASUNTOS ADUANA - MARITIMOS GENERALES
FABRICANTES CAL - MAESTRANZA - TALLER REPARACIONES VEHICULOS MOTORIZADOS
FUNDOS AGRICOLAS: CRIANZA VACUNOS "HOLSTEIN FRIESIAM"

SPENCER & Co.**COQUIMBO**

MELGAREJO N.º 1280

Teléfono 163 - Cas. 42

TELEGRAMAS

OVALLE

LIBERTAD N.º 144

Teléfono N.º 173

"SPENCER"

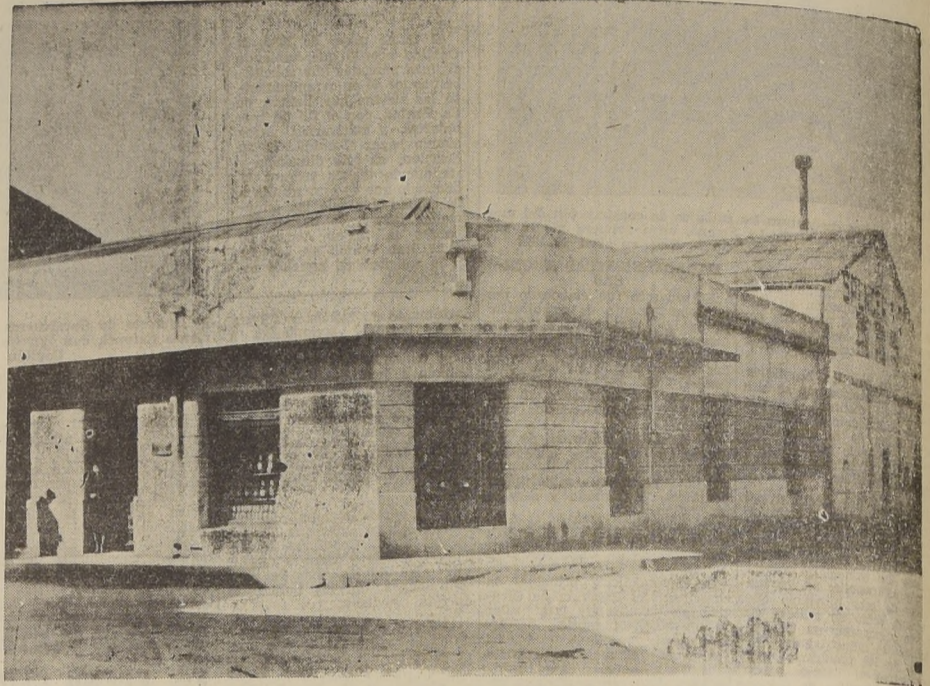
**FABRICA DE PRODUCTOS SPENCER**

ESTABLECIDA EN 1858 Y EXPLOTADA POR MIEMBROS DE LA
FAMILIA DEL FUNDADOR DURANTE TRES GENERACIONES

GINGER ALE - SODA WATER - SIDRA DE PAPAYA - DULCE
DE PAPAYA

VINOS Y LICORES

LAS BOTILLERIAS MEJOR SURTIDAS DE COQUIMBO Y OVALLE

GRAN HOTEL INGLES

ALDUNATE 675 - CASILLA 180 - TELEFONO 39 - COQUIMBO

ESTABLECIMIENTO SITUADO EN EL CENTRO DE LA CIUDAD A DOS CUADRAS DE LA ESTACION DE LOS
FF. CC. FRENTE AL MUELLE DE PASAJEROS

30 COMODAS HABITACIONES CON TODO CONFORT

DEPARTAMENTOS ESPECIALES PARA FAMILIAS Y AGENTES VIAJEROS

BAR AMERICANO y RESTAURANT a la CARTA

COCINA DE PRIMER ORDEN

BERKOWITZ Y CIA.



EL PUERTO DE COQUIMBO REQUIERE LA DOTACION DE MODERNAS Y AMPLIAS INSTALACIONES PORTUARIAS

LO PRECARIO DE SUS EQUIPOS DE EMBARQUES Y DESEMBARQUES, COMO ASIMISMO LA ESTRECHA CAPACIDAD DE SUS MUELLES, DIFICULTA ENORMEMENTE UNA MEJOR EXPEDICION DE SUS FAENAS.— LA FABRICA DE CEMENTO "JUAN SOLDADO" Y OTRAS INDUSTRIAS QUE MOVILIZAN SUS PRODUCTOS POR ESTE PUERTO TRAERAN A CORTO PLAZO UN NUEVO Y AGUDO PROBLEMA.— LA CIUDAD ATRAVIEZA POR UN PERIODO DE FRANCA MODERNIZACION EN SU ASPECTO URBANISTICO.— COQUIMBO, INVERNADERO DE LAS UNIDADES DE NUESTRA MARINA DE GUERRA

El puerto de Coquimbo distante sólo a trece kilómetros de La Serena, constituye por su naturaleza la vía de entrada marítima de la provincia.

Aualmente se movilizan por sus muelles de embarques y desembarques, centenares de miles de toneladas de carga. Por su enorme movimiento ha sido considerado entre los principales puertos de Chile.

La paralización de algunas industrias mineras, tales como Guayacán, Arqueros y otras de incontestable importancia en la producción minera del país, repercutió intensamente en Coquimbo. Pero la provincia, fuente inagotable de riquezas naturales, dió vida a nuevas industrias: la fruticultura y viticultura, que en poco tiempo devolvieron al viejo puerto su primitivo y necesario auge.

En los actuales días no obstante lo rudimentario de sus instalaciones portuarias, exhibe un extraordinario movimiento marítimo. Muchos barcos, de pequeños y grandes tonelajes, llegan hasta su pintoresca bahía, que tiene forma de herradura, para vaciar preciosas cargas de maquinarias y otros elementos necesarios para el desarrollo de su minería, o de su fecunda agricultura.

Cuando zarpan, sus bodegas van cargadas de toda clase de productos de la región: vinos generosos, aguardientes, frutas secas y en conservas; cobre, plata, hierro, cobalto y

otros metales que salen de las pródigas entrañas de la provincia, que en tiempos no lejanos la caracterizaran como la zona más rica en la minería nacional.

La instalación de la nueva fábrica de cemento "Juan Soldado", próxima a entrar en febril actividad, representará para Coquimbo un serio problema por la falta de elementos técnicos suficientes para la carga y descarga de sus muelles.

Esta y otras industrias que anuncian próximo nacimiento en la región, agudizarán visiblemente el actual problema porque atraviesa.

Consideramos que es de urgente necesidad dotar al puerto de Coquimbo de todas las instalaciones adecuadas a

su importancia marítima. El Gobierno siempre atento en satisfacer las más primordiales aspiraciones de las provincias del país, debe ir en inmediata ayuda de Coquimbo. De lo contrario se cometería una seria injusticia con una provincia que le ha dado a nuestra economía un vigoroso impulso mediante su industria minera y agraria.

Las construcciones se levantan en suaves colinas que se pierden en la profundidad de su mar.

Sus calles pobladas de edificios de todos los estilos, ofrecen a la vista del forastero la visión de una ciudad antigua que empieza a ceñirse de líneas modernas.

El comercio que crece en forma vertiginosa, ha empezado a extenderse aún, hasta en los barrios más apartados de la ciudad.

La pavimentación de sus calles y veredas, la ornamentación y arreglo de sus jardines, van dándole aspecto de moderna.

Unidades de nuestra Armada Nacional ancladas en la bahía de Coquimbo, de regreso de los ejercicios de tiro de combate realizados en el vecino puerto de Tongoy. — Al fondo, se destaca el buque insignia de la Marina de Chile, acorazado "Almirante Latorre", de 35.000 toneladas.

su importancia marítima. El Gobierno siempre atento en satisfacer las más primordiales aspiraciones de las provincias del país, debe ir en inmediata ayuda de Coquimbo. De lo contrario se cometería una seria injusticia con una provincia que le ha dado a nuestra economía un vigoroso impulso mediante su industria minera y agraria.

CARACTERISTICA DE LA CIUDAD

La ciudad de Coquimbo tiene un extraordinario parecido con Valparaíso, guardando las proporciones. La mayoría de sus construcciones se levantan en suaves colinas que se pierden en la profundidad de su mar.

Sus calles pobladas de edificios de todos los estilos, ofrecen a la vista del forastero la visión de una ciudad antigua que empieza a ceñirse de líneas modernas.

El comercio que crece en forma vertiginosa, ha empezado a extenderse aún, hasta en los barrios más apartados de la ciudad.

La pavimentación de sus calles y veredas, la ornamentación y arreglo de sus jardines, van dándole aspecto de moderna.

ACTA DE FUNDACION DE CIUDAD DE SAN BARTOLOME DE LA SERENA

Del libro "Crónicas de La Serena" transcribimos el texto original del acta de fundación de la ciudad de San Bartolomé de La Serena, concebida como sigue:

"En el nombre de la Santa Trinidad, Padre, Hijo i Espíritu Santo, tres personas i un solo Dios verdadero, i de la gloriosa virgen María, su madre, i del apóstol de Santiago, i de san Pedro i san Pablo a veinte i seis días del mes de agosto, año del nacimiento de nuestro Salvador Jesucristo de mil i quinientos i cuarenta i nueve años en presencia de mí el escribano i de los vecinos i estantes de esta ciudad de la Serena en estos reinos del Nuevo Extremo, dijo el muy magnífico señor el capitán Francisco de Aguirre, que por virtud del poder que tiene el muy ilustre señor el gobernador don Pedro de Valdivia, capitán general en estos dichos reinos por S. M., i que por cuanto esta dicha ciudad el capitán Juan Bohon, (que Dios haya) la ha poblado, i andando el tiempo le mataron a él i a treinta españoles que andaban i estaban con él en Copiapo, i mas a todos los vecinos de esta dicha ciudad, i que ahora de nuevo venia a conquistar i pacificar esta dicha ciudad i sus terminos, dijo que la poblaba i pobló de nuevo en nombre de S. M., i del muy ilustre señor el gobernador don Pedro de Valdivia, capitán general en estos dichos reinos, i tomó por sus manos el palo de la piqueta i lo puso en medio de la plaza, adonde se suele acostumbrar e poner en todas las demas ciudades pobladas en estos reinos, i puso la mano sobre la cruz de su espada e hizo juramento solemne, como se acostumbra hacer y como caballero hidalguito, de sustentarla en nombre de S. M., i del muy ilustre señor el capitán general en estos dichos reinos por S. M. que así lo pidió por testimonio. Testigos que fueron presentes a todo lo que dicho es: Gonzalo de Peñaloza e Diego de Rosas, Cristóbal Martín i Esteban de Zabala i muchos caballeros estantes en esta dicha ciudad. — E yo Juan González escribano público i del Consejo de esta ciudad me hallé presente a todo lo que dicho es en uno de los testigos, según que ante mí pasó. — JUAN GONZALEZ, escribano público i del Consejo."

COLEGIO PARTICULAR N.º 5 «SANTA ISABEL»

ALDUNATE 965. — COQUIMBO

Colegio autorizado por el Gobierno como cooperador de la Enseñanza del Estado.

Funcionan los cursos desde Kindergarten hasta 6.º Preparatoria, según programa de Enseñanza Primaria.

Idioma inglés desde kindergarten.

REFUGIO DE INVIERNO DE NUESTRA ARMADA

Todos los años cuando el mal tiempo arrecia en las zonas sur y central de nuestro litoral, las principales unidades de la Armada Nacional buscan refugio en el puerto de Coquimbo.

La llegada de los "marinos" imprime a la ciudad un ritmo febril en todas sus actividades, asimismo a su bahía que muestra el continuo ajetreo de los botes que van y



Unidades de nuestra Armada Nacional ancladas en la bahía de Coquimbo, de regreso de los ejercicios de tiro de combate realizados en el vecino puerto de Tongoy. — Al fondo, se destaca el buque insignia de la Marina de Chile, acorazado "Almirante Latorre", de 35.000 toneladas.

GRAN TIENDA "LA CONFIANZA"

— DE —
Sánchez y Espinoza

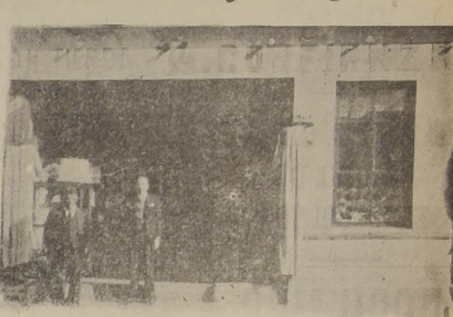

CALLE ALDUNATE N.º 1431
Casilla 73 - Teléfono
COQUIMBO

DON FRANCISCO DE AGUIRRE FUNDADOR DE LA SERENA

En la "Historia de Chile", de Gay, se menciona al fundador de La Serena, don Francisco de Aguirre, en los siguientes términos: "Francisco de Aguirre nació en Talavera de la Reina; siguió las armas en calidad de distinguido i en las campañas de Italia se le ve subteniente, con cuyo empleo asistió a la espagnación de Roma, acudiendo con su compañía a la defensa i amparo de un convento de relijiosas, que la tropa quiso entrar a saco. El Papa agradeció tan noble proceder, i preguntando cuál recompensa quería el joven Aguirre respondió se le dispensase contraer matrimonio con su prima doña Constanza Montez, hija también de Talavera, lo cual se le otorgó. Vuelto a España, le hizo el rei corregidor de aquella ciudad; pero más amante de las armas que de las letras arrojó el bastón i recobró la espada, trasladándose al Perú con su hijo Fernando, muy niño aún. Tuvo en este país encomienda de indios, como confederador de la ciudad de la Plata. En Chile con don Pedro de Valdivia i en calidad de capitán. Fué tres veces alcalde ordinario de Santiago; también oficial, real, i capitán de guerra o corregidor. Hecho general, reconquistó a Coquimbo i fundó la Serena, cuya ciudad puso por timbre de sus armas la inicial F. de "Francisco", para mayor honor de Aguirre. Conquistó también i pobló las Diaguitas y Jurres (No sabemos a qué pueblo o aldea corresponde esta denominación; probablemente ha dejado de existir como muchas otras). Fué grande i acabó olvidado."

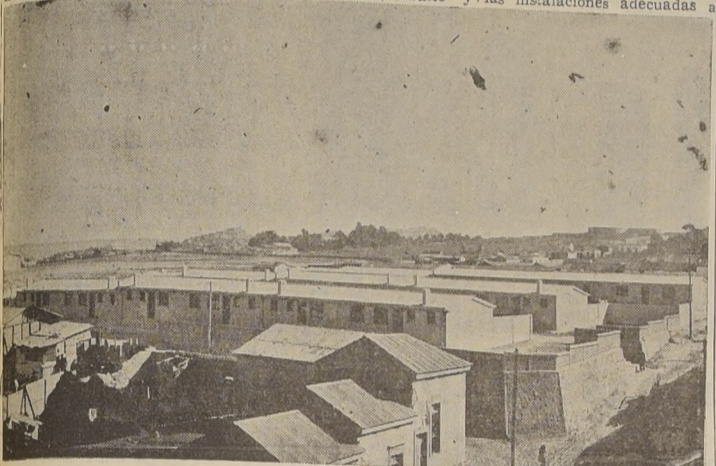

Vista de una de las poblaciones que han empezado a levantarse en ese puerto, compuesta de confortables y ventiladas viviendas. — El problema de la habitación, que se dejaba sentir visiblemente en Coquimbo, llega de esta manera a su término.

LORENZO BAUZA

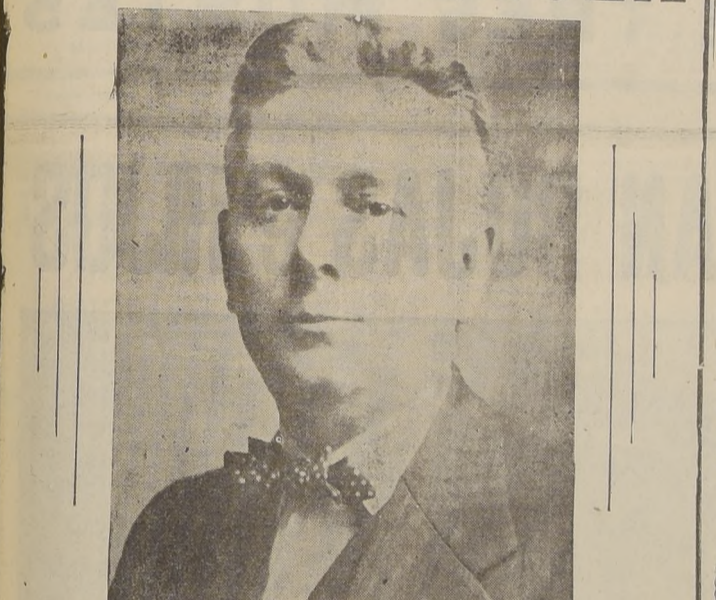

FRUTOS DEL PAIS

DIRECCION TELEGRAFICA: "BAUZA — CODIGO A. B. C. 5 TH ED. IMP. ALDUNATE 710 — TELEFONO 138 — CASILLA 157

COQUIMBO — (CHILE)

HACIENDAS: VIÑA FUNDO "VARILLAR" "LOS MOLLES" "OTAROLA" "TUQUI" PISCOS, AGUARDIENTES, VINOS DULCES

LAVANDERIA "LA MODERNA"

ALDUNATE 865-COQUIMBO

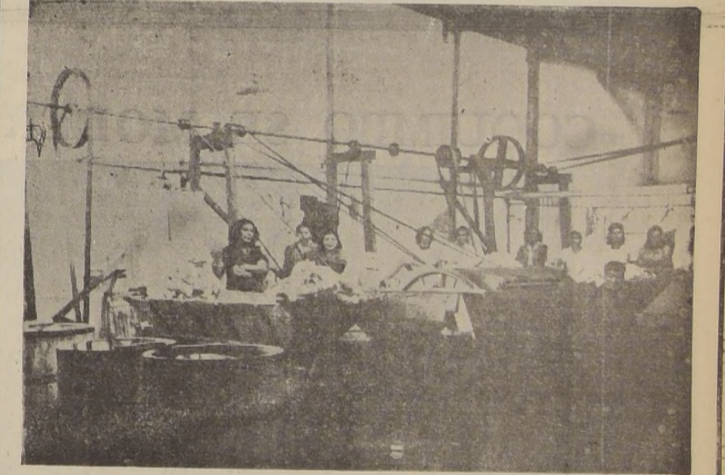

UNICO ESTABLECIMIENTO CON MAQUINARIAS MODERNAS EN ESTE RAMO EN TODA LA PROVINCIA

TELEFONO 119 - CASILLA 10 D

FABRICA DE CONFITES - BOMBONES - CAMELOS Y DULCE DE MEMBRILLO

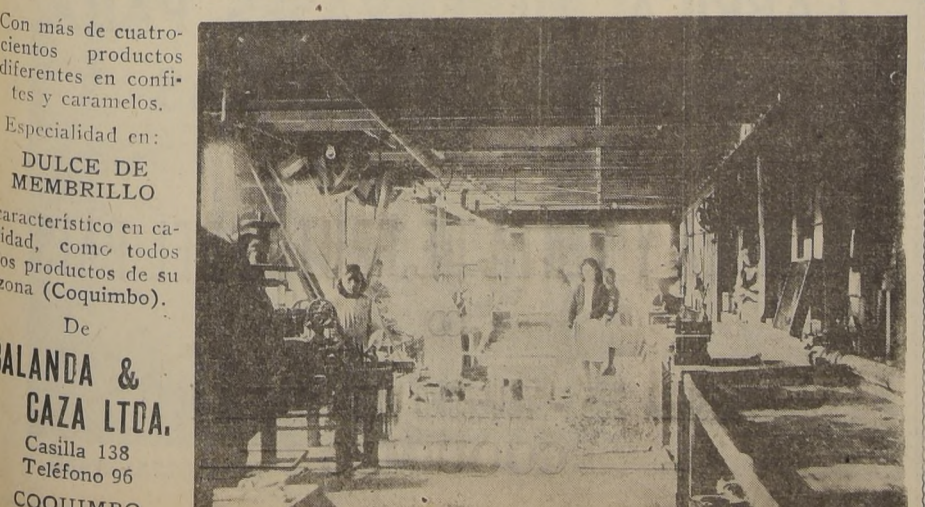

Con más de cuatrocientos productos diferentes en confites y caramelos.

Especialidad en: DULCE DE MEMBRILLO

característico en calidad, como todos los productos de su zona (Coquimbo).

De BALANDA & CAZA LTDA. Casilla 138 Teléfono 96 COQUIMBO

Edmundo Araya P. COQUIMBO

CASILLA N.º 1 — Dirección Telefónica: ARAYASTRO — TELEFONO 20

AGENTE DE

Compañía Chilena de Navegación Interoceánica. "Johnson Line", Línea Sueca de Escandinavia al Pacífico Sur. Vía Panamá.

AGENTE DE LOS VAPORES NACIONALES: CASTILLA — LONTUE — PILAR APOLO — JUNIN

AGENTE AUTORIZADO de Aduana por Decreto Supremo, para despachos de mercaderías extranjeras

AGENTE DE LA SOCIEDAD DE SEGUROS CONTRA INCENDIOS Y RIESGOS MARITIMOS LA NUEVA ESPAÑA

Se encarga de embarques y desembarques de mercaderías, animales y comisiones en general

RECEPCION Y DESPACHO DE NAVES AUTORIZADO POR EL SUPREMO GOBIERNO



CASA OBRADOR

Completo surtido
en Calzado de las
mejores fabri-
caciones

DESPACHO
RAPIDO DE
REEMBOLSOS

COQUIMBO

Aldunate 1109
al 1129
Casilla 47
Teléfono 18

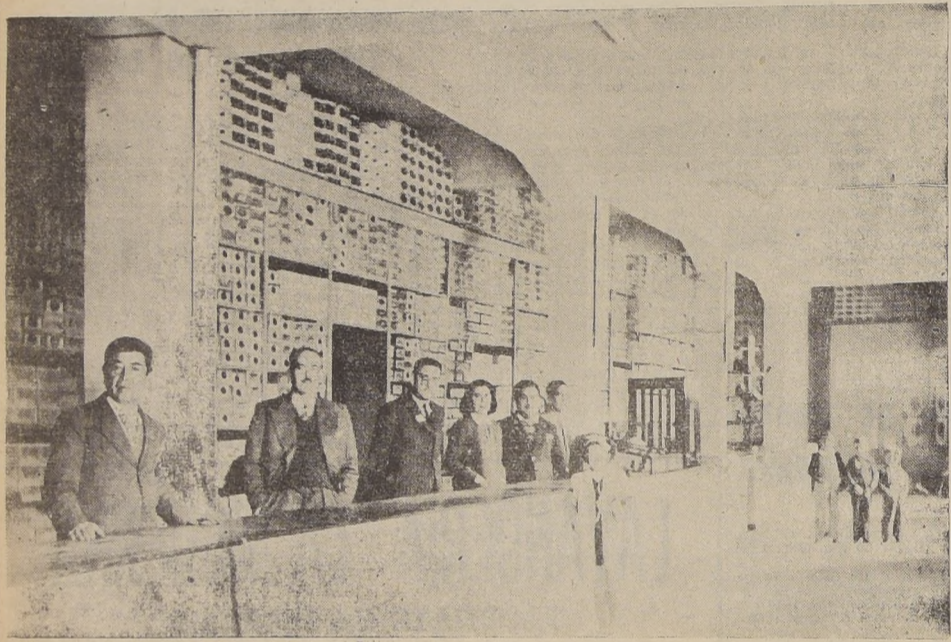

COQUIMBO SE MODERNIZA



MARTIN PEÑA & CIA. LTDA.

Casilla 114 COQUIMBO Aldunate 1662

Fachada del hermoso edificio de su propiedad, que ocupa esta prestigiosa y antigua fir-
ma comercial del puerto de Coquimbo y que en sus distintas Secciones por Mayor y detalle,
ofrece en forma permanente

ABARROTES - CRISTALERIA - LOZA Y ENLOZADOS

ARTICULOS DE TIENDA Y PAQUETERIA

LICORES IMPORTADOS Y NACIONALES

ACERO PARA RESORTES Y PARA BARRENOS

CLAVOS DE ALAMBRE DE TODAS DIMENSIONES

(FABRICACION PROPIA)

ESTABLECIMIENTO INDUSTRIAL MOLINERO DE COQUIMBO

JUAN CALCAPRINA

Casilla N.º 14 - Garriga 345 - Teléfono 197



Harinas de todas clases

Cebada forrajera triturada

Alimentos para gallinas - Afrecho

CAFE TRES MONTES

JULIAN ROJAS e HIJOS



FABRICA DE ENVASES PARA FRUTAS Y VERDURAS

⊙

COMPRA Y VENTA DE FRUTOS DEL PAIS

⊙

CASILLA 235 - TELEFONO 247 - VARELA 1692

COQUIMBO

LEYENDAS QUE SE CUENTAN SOBRE EL ORIGEN DE LA "VIRGEN MILAGROSA DE ANDACOLLO"

SEGUN LA TRADICION, UNO DE LOS SOLDADOS DEL CAPITAN JUAN BOHON, SOBREVIVIENTE DE LA MASACRE COMETIDA POR LOS INDIOS A SANTIAGO LA HABRIA ENTERRADO EN LAS SERENAS DE ANDACOLLO. — ESTA IMAGEN DIO NACIMIENTO AL VALLE QUE LLEVA ESE NOMBRE. — DANZAS DE LOS CHINOS EN LAS FESTIVIDADES DEL 26 DE DICIEMBRE

El 26 de diciembre, tiene lugar en la localidad de Andacollo, ubicada en el valle del mismo nombre, en la provincia de Coquimbo, la tradicional fiesta religiosa de Nuestra Señora del Rosario. A esta festividad concurren devotos de los más apartados lugares del país y del exterior, en demanda de salud o en retribución de "milagros" que les concediera la "Virgen Morena", como ha sido denominada desde su descubrimiento.



El Palacio Episcopal y el templo de La Catedral, imponentes construcciones que se levantan al costado oriente de la Plaza de Armas de La Serena. El primero es de estilo colonial-moderno; la Catedral es una de las iglesias más antiguas de la ciudad. Su erección se inició en enero de 1844, y fue concluida en septiembre de 1856.

Son muchas las leyendas que se tejen en torno al origen de esta milagrosa imagen, en las que no faltan los relatos más inverosímiles y fantásticos.

Desde su hallazgo, entre 1600 y 1607, pues no se conoce la fecha exacta, al correr del tiempo se han ido agregando nuevas leyendas alrededor de la Virgen Milagrosa de Andacollo.

La más convincente de todas es la siguiente:

A raíz del levantamiento indígena en 1549, que arrasó con la incipiente ciudad de La Serena y que culminó con el aniquilamiento del capitán Juan Bohon y sus pobladores, se supone que tres de los soldados, sobrevivientes de la masacre, lograron huir en dirección a Santiago para dar cuenta de los hechos sucedidos en la margen izquierda del río Coquimbo.

En aquellos tiempos los soldados de la conquista usaban en una mano la espada y en la otra la cruz, como reliquia que les sirviera de amuleto en el peligro.

Valdivia mismo tenía una virgen del socorro que había adquirido en Italia.

Supone la tradición que alguno de los tres soldados cayó enterrada la imagen de la Virgen en una de las serranías de Andacollo, con el ánimo de acelerar su huida a Santiago.

Tiempo después, una familia indígena del lugar, que buscaba leña para las faenas domésticas, al arrancar de raíz un arbusto, descubrió la Virgen.

El descubrimiento llenó de recelo a los indígenas quienes la llevaron al pueblo y la declararon protectora, rezando en su honor numerosas fiestas, según el uso de sus costumbres.

Posteriormente, los misioneros doctrinaron a los indígenas andacollinos y pusieron a la imagen bajo la advocación de Nuestra Señora del Rosario.

Como hemos dicho al comienzo de esta crónica, el día 26 de diciembre, tiene lugar la procesión con la característica asistencia de los siervos de la Virgen que conservan puras las antiguas ceremonias, distribuidas en compañías de chinos, danzantes y turbantes.

Los chinos son los descendientes de la familia primitiva que descubriera la imagen, cuyo jefe o pachingo ejerce las funciones de maestro de ceremonia y que es obedecido ciegamente por sus siervos.

Los chinos conservan sus trajes primitivos: gorro de cuero cubierto de lentejuelas y piedras de colores; camisa alforzada, calzones de franela con dedmicos y bordados; medias de lana tejidas con cinco espaldas y ojotas mineras, con nudo de correas en el empeine.

En la cintura, un sujetador de suela del cual pende un cobertor formado con cuero de becerro curtido.

El jefe, o pachingo, lleva una bandera con la que dirige los movimientos que se efectúan al compás de sonidos tristes y monótonos de flautas de madera.

Los chinos siguen la comparsa de danzantes y turbantes que marchan tocando toda clase de instrumentos y entonando cánticos rústicos en honor de la Virgen.

Después siguen las comparsas de danzantes de subdelegaciones vecinas; cada una avanza a su vez para saludar a la sagrada imagen con versos que no han admitido variación a través del tiempo.

Por ejemplo, las comparsas de Ovalle la saludan de esta manera:

"Virgen de Andacollo los de Ovalle son los que comen cocho al rayar el sol..."

La Virgen es de pequeña estatura, de moreno rostro dulce y de ojos chicos muy expresivos.

En la mano izquierda carga al Niño Jesús.

El Obispado de La Serena, revocó el decreto de traslado de la Virgen y ordenó la construcción de un suntuoso templo con el producto de las limosnas, que en aquella época alcanzaban a más de \$ 50.000, sin estar incluidos en esta suma los ingresos ordinarios.

Terminada la erección del templo, el Obispado hace instalar voluminosas alcancías con triple cerradura para coleccionar las limosnas de los fieles.

En cuanto a las joyas, según las autoridades eclesásticas de aquellos tiempos, fueron reemplazadas por limitaciones para evitar tentaciones entre la gente que acudía durante las festividades religiosas.

En épocas pasadas, se dirigían interminables caravanas de caballos, carretas o a pie; sin embargo, era cosa corriente entre los devotos que subieran la cuesta de rodillas hasta la edificación en que se encontraba la Virgen.

Otros, se arrodillaban frente a la puerta principal, caminando en esa postura hasta llegar a los pies de la Virgen.

FUNDACION DE ANDACOLLO

Durante muchos años se le tributó piadoso culto en la Ca villa edificada por los mineros que sacaban oro de los lavaderos. En 1807 empezaron a levantarse a su alrededor las primeras construcciones hasta llegar a formar un poblado.

Como las peregrinaciones aumentaban conjuntamente con las ofrendas en dinero, los habitantes del lugar le hicieron una paña de plata maciza, una corona de oro con brillantes y pendientes valiosísimos, y un rosario de oro de 18 kilates.

Pasados los años, el Obispado de La Sprena, que había incautado el Niño de Sotavento para trasladarlo a una iglesia de esta señorial ciudad, intentó hacer lo mismo con la Virgen de Andacollo, y en tal sentido dictó un decreto ordenando su conducción.

Un día llegaron numerosos peones a Andacollo para efectuar el traslado de la Virgen. No obstante los múltiples esfuerzos que hicieron, no lograron alzarla, a pesar de haber sido aumentada la dotación.

Mientras se efectuaban los trabajos y cuando se trató de levantar el anda de la Virgen de Andacollo, el cielo empezó a entorpecerse descargando una furiosa tempestad

LA VEGA

Esta gran extensión de terreno, situada al oeste de La Serena, en tiempos de la fundación de la ciudad estaba cubierta de un bosque de arrayanes y de otros arbustos, que, sin duda alguna, suministraron los primeros hornos para las habitaciones de los compañeros de don Francisco de Aguirre y de los indios adictos.

En el reparto de terreno para labranza, hecho por el fundador, se comprendió como uno de los mejores, por feracidad, fácil regadío y proximidad a la ciudad, el llamado hoy La Vega.

El desmonte del arrayanal debió necesitar mucho tiempo, como también el que había a las orillas del río, por lo que hasta el año 1694 existía, en todo su vigor y exuberancia, en este último punto, como consta de un pedimento de sitio que hizo María Astudillo, en el que se leen las siguientes palabras: "está (el sitio) barrado abajo del río, al cual era un monte de arrayanes muy cerrado, y yo a mi costa lo he desmontado".

HISTORIA DE LOS SERVICIOS DE INVESTIGACIONES DE LA SERENA

Los Servicios de Investigaciones de La Serena comenzaron a organizarse con personal especializado y al mando de un oficial del ramo el día 3 de diciembre de 1929, siendo un primer jefe el Subinspector don José del Carmen Gutiérrez Díaz. Hasta antes de la fecha indicada, la labor investigadora se había ejercido con personal seleccionado de la antigua Policía, primero, y de Carabineros, con posterioridad.

Al señor Gutiérrez —actualmente jubilado— le correspondió organizar el primer grupo de investigadores, el que se instaló en una modesta oficina del antiguo cuartel fiscal de la calle Colón.

Sucedió en el cargo al señor Gutiérrez el entons Inspector don Isidro Sepúlveda Sepúlveda, actual Subprefecto de la Prefectura de Santiago, quien permaneció al mando de la organización durante el año 1932. Organizador de experiencia, el señor Sepúlveda trabajó denodadamente por dar a conocer las finalidades sociales de estos servicios que resultaban todavía desconocidos para el público.

Desde enero de 1933 hasta diciembre de mismo año, permaneció a cargo de la oficina el Inspector don Orosimbo Ortega Roldán. Durante la administración del señor Ortega, los servicios fueron segregados del cuerpo de Carabineros, correspondiéndole

Edificios principales de Coquimbo



Edificio que ocupa la Municipalidad de Coquimbo, una de las Corporaciones edilicias más modernas de la región. Construido en 1930, es uno de los de mayor importancia del Puerto. En el mismo inmueble funcionan la Tesorería y demás dependencias municipales.

CEDULA REAL, POR LA QUE CONFIERESE TITULO DE CIUDAD A PUEBLO DE SERENA

"Don Carlos por la Divina Clemencia Emperador siempre augusto, rei de Alemania; I doña Juana, su madre; i el mismo don Carlos, por la gracia de Dios, Reyes de Castilla, de León, etc.

FOR QUANTO, nos somos informados que en la provincia de Chile, que es en las nuestras Indias del mar Océano, ha muchos días que está poblado un pueblo de españoles llamado de la Serena; i porque el dicho pueblo se entiboleza, e vaya en más crecimiento, i las personas que en el han poblado i adelante fueren a poblar, en él estén con más voluntad en el dicho pueblo; es nuestra merced e mandamos, que ahora e de aqui adelante, el dicho pueblo de la Serena se llame e instituya CIUDAD DE LA SERENA, i que goce de las preeminencias, prerrogativas e inmunidades de que gozan i pueden gozar las otras ciudades de las nuestras Indias; i encargamos al serenísimo príncipe don Felipe, nuestro muy caro i muy amado nieto e hijo, e mandamos a los infantes, duques, príncipes, marqueses, ricohombres, maestros de las órdenes, priores, comandadores i subcomandadores, alcaides de los castillos e casas fuertes e llanas e a los de nuestro consejo, presidentes i oidores de las nuestras audiencias, alcaides de nuestra casa i Corte i Cancillería, e todos los corregidores, gobernadores, alcaides, alguaciles, veinticuatro, rejidores, caballeros, escuderos, oficiales, i home buenos, de todas las ciudades, villas i lugares, así de estos nuestros reinos e señorios, como a las dichas nuestras Indias, islas i Tierra Firme del mar Océano, que guarden i cumplan, i hagan guardar i cumplir lo en esta nuestra carta contenido e contra el tenor e forma de ella, ni de lo en ella contenido, no vayan ni pasen, ni consientan el pasar en manera alguna, so pena de la nuestra merced, e de 20.000 maravedís para la nuestra Cámara, a cada uno que lo contrario hiciere. — Dado en la villa de Madrid, a 4 días del mes de mayo de 1552".

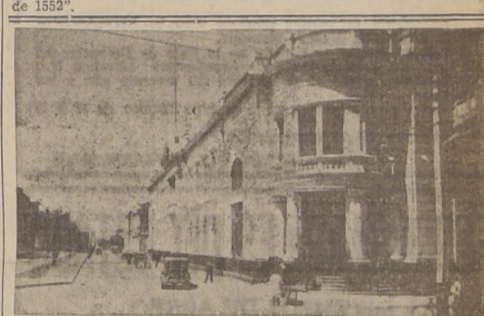

Fachada de las oficinas de Correos y Telégrafos del Estado, el edificio de la Intendencia, actualmente en reparación.

AVENIDA BERNARDO OSSANDON DE COQUIMBO



Entre las avenidas y calles de mayor atracción de la ciudad de Coquimbo, la de Bernardo Ossandon ocupa un lugar preponderante por la amplitud de sus calzadas y uniformidad de sus construcciones. Desde este paseo se domina ampliamente el panorama de la Bahía del Puerto y playas vecinas.

LA VICTORIA
ROBERTO MACZAI LEON
ALDUNATE N.º 967 — CASILLA N.º 270
COQUIMBO
CAFE TRES MONTES — GALLETAS MC KAY
CHOCOLATE Y CONFITES
FABRICA DE SERRANO.

Almacén "El Viajero"
— D E —
CARLOS A. MENESES M.
PROVISIONES ESCOGIDAS PARA FAMILIAS
PAQUETERIA Y LICORES SURTIDOS
CALLE PINTO ESQUINA LAS HERAS
CASILLA 271 — COQUIMBO

"LA OCASION"
TIENDA Y PAQUETERIA
LANAS SEDAS BOTONES
SOBREROS CAMISAS CORBATAS
COQUIMBO: ALDUNATE 848
TELEFONO 390 — CASILLA 66

CASA STROFFOLINO
ALDUNATE 1204 — TELEFONO 233
COQUIMBO - CHILE

ESPECIALIDAD EN CASIMIRES IMPORTADOS Y NACIONALES
SEDAS, FANTASIAS Y LANAS.
NOVEDADES PARA DAMAS.

UN DOCUMENTO
"EL SECRETARIO ANTONIO SANCHEZ AMORES DE LA SERENA, 30 de Diciembre de 1943.
Particular
SEÑOR CORREGIDOR DE LA MUNICIPALIDAD DE LA SERENA (Chile)
SEÑOR DE MI MAS ALTA CONSIDERACION Y RESPETO:
Tengo el honor de hacer mi presentación a V. como Secretario de Municipalidad de Villanueva de La Serena (Provincia de Badajoz) de España, cuna del conquistador Valdivia y fundador con otros españoles de esa ilustre ciudad a la que heredó con su pueblo dándole el nombre de Serena, en recuerdo y constancia de delicados sentimientos.
Soy aficionado a la Historia y apogado a las tradiciones y conocedor de que en el próximo año 1944, se ha de cumplir el 4º Centenario de esta ciudad y no quiero que deje de existir constancia de los deseos de prosperidad y engrandecimiento que con carácter particular los deseo.
Con la más alta consideración y ofrecimiento, es de Ud. Afirmo. S. S. A. SANCHEZ A."

TALLERES PARA LA ESC. DE ARTESANOS DE SAN FELIPE
SAN FELIPE, 12.— La publicación del decreto que crea el Plan de Obras Públicas que se realizará en el transcurso del presente año, ha causado gran revuelo regional, pues en él figura una partida de ochocientos mil pesos para la iniciación de los trabajos de construcción del edificio de la Escuela de Artesanos de esta ciudad, dándose así cumplimiento al anhelo de que dicho prestigioso establecimiento cuente con un edificio propio, para desarrollar en debida forma su fructífera labor educacional.
Según informaciones recibidas, dentro de algunos meses, más se empezará la construcción de los pabellones para los Talleres, lo que vendrá a solucionar uno de los principales problemas planteados a la Dirección de la Escuela, ya que actualmente la enseñanza práctica y técnica se hace en galpones de precarias condiciones. — (El Corresponsal).

EN MAL ESTADO LA CARCEL PUBLICA DE VICTORIA
VICTORIA, 21.— En vista del mal estado del edificio ocupado por la Cárcel Pública, que amenaza derrumbarse, el Alcalde de la comuna dictó un decreto por el cual se ordena su demolición.
Ante esta grave medida, las autoridades de esta comuna, han informado al Ministro del ramo solicitando los medios necesarios para habilitar el edificio en construcción. — (El Corresponsal).

RUPERTO ALVAREZ y Cia. Ltda.
Dirección Telefónica: RALVAREZ.
Casa establecida en 1852.
Coquimbo - Calle Aldunate N.º 641 - Casilla N.º 216 - Teléfono N.º 14
Embarques y Desembarques — Corrales para ganados — MUELLE para embarque de animales y mercaderías.
Grandes depósitos de:
CARBONATO DE CAL, CUARZO, CAL DE PIEDRA, YESO, TOFO y MARMOL
FRUTOS DEL PAIS Y MERCADERIAS EN GENERAL.
ESPECIALMENTE PAPAS DE ESTA ZONA.
Agentes de:
SHELL-MEX CHILE LIMITED (Gasolina, Parafina, Lubricantes).
Cía. de Seguros LA CHILENA CONSOLIDADA y CIA. CARBONIFERA E INDUSTRIAL DE LOTA.

