

CRONICA	.....	Págs. 1, 2 y 3
AUTOMOVILISMO	.....	Págs. 16 a 18
DEPORTES	.....	17 y 18
TURF	.....	20
DISCURSO	.....	21
ARQUITECTURA	.....	22
SOCIAL	.....	23
PROVINCIAS	.....	24 y 25
TEATROS	.....	26
CABLES	.....	27
MAGAZINE	.....	28

TIEMPO PARA SANTIAGO:  
TEMPERATURA DE AYER:  
.....  
.....  
.....

## SENADO APROBO EL REFERENDUM SALITRENO

### mayoría fue amplia: 19 votos contra 11, 4 pareos y una abstención

#### Argentina distingue a pilotos chilenos

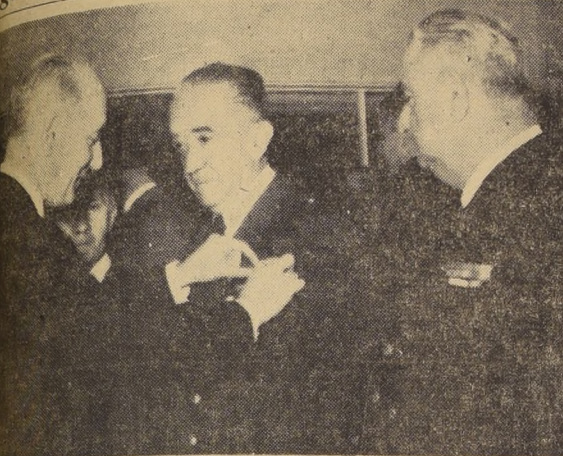

Argentina distinguió ayer a los pilotos chilenos que participaron en la Batalla de Malvinas. El Comodoro Edmundo Latorre, jefe de la delegación de la FAA a los conmemorativos de la Batalla de Malvinas, dijo que los pilotos chilenos fueron distinguidos por su valiente actuación en el combate.

#### VOLVIO A COMISION Y SERA DESPACHADO EL PROXIMO MARTES

### Hasta el mediodía de hoy se recibirán indicaciones

Por 19 votos contra 11, una abstención y cuatro pareos, el Senado de la República aprobó ayer, en sesión pública, el Referendum Salitrero suscrito entre el Gobierno y los productores. Pero, en razón de haberse presentado varias indicaciones, el proyecto volvió a comisión para un segundo informe.

#### Nuevo contingente reconoció cuartel



Ayer se recogió a los diferentes cuarteles del país el nuevo contingente del Ejército que debe cumplir con su periodo reclamatorio de conscripción militar. En las diferentes unidades y escuelas se procedió de inmediato al examen médico de los llamados y a su selección. En círculos militares se informó que el

#### Presidencia para previsión

### Los artistas pedirán Ejecutivo al Congreso

La Presidencia recibió ayer en audiencia especial al señor José María Díaz, vicepresidente de la Caja de Accidentes del Seguro Social, quien solicitó al Primer Mandatario el trámite de urgencia para el proyecto de previsión de los artistas que se encuentra en la Cámara de Diputados.

#### Trascendental entrevista en Madrid



MADRID.— El Sultán de Marruecos, Ben Yusuf (izquierda), con el Premier Si Bekkai (segundo de la izquierda), celebran una conferencia con el Jefe de Estado español, generalísimo Francisco Franco (derecha), en relación con la obtención de garantías de independencia para Marruecos español. (Radiofoto de UNITED PRESS).

## S. E. FIRMO AYER EL DECRETO QUE FIJA NUEVO REGIMEN DE CAMBIOS

### Confecionan circular a los Bancos sobre el modo de operar

En el día de hoy deberá quedar terminada la redacción de la circular que la Comisión local de Cambios enviará el lunes a todos los Bancos con el fin de indicarles la forma como deberán operar en el mercado de divisas, al establecerse el nuevo régimen cambiario. Ayer en la mañana se constituyó la Comisión que fue nombrada por el Consejo Nacional de Comercio Exterior, formada por los señores Eduardo Urzúa Merino, Luis Mackenna y Oscar Salas Elgart. En esta oportunidad asistieron, también, al despacho del Ministro de Hacienda, don Oscar Herrera, el Subsecretario de Economía don Guillermo Wildsoeta, y el Gerente General de CONDECOR, don José

#### Planta de Celulosa que producirá 860 mil toneladas se construirá en Huépil

### A iniciativa y gestión del coronel Benjamin Videla, se constituye importante empresa

La personal y directa intervención del Ministro del Interior, coronel don Benjamin Videla, materializó ayer una iniciativa de la Corporación de Inversiones de Previsión que ha de tener honda repercusión en la producción y en la economía nacional, toda vez que ella significará una entrada del orden de US\$ 13.955.000 con una utilidad bruta anual de US\$ 3.300.000 y una utilidad líquida de US\$ 2.145.000.

**EMPRESA DE CELULOSA.**— La información que fue proporcionada ayer mismo por el vicepresidente de la Corporación de Inversiones, señor Diego Lira, da cuenta de que gracias a las gestiones del Ministro coronel Videla, que estuvo presente y presidió todas las reuniones previas al Consejo de la Corporación de Inversiones acordó la constitución de la "Sociedad Empresa Nacional de Celulosa S. A. que entrará integrada por la Corporación de Fomento a la Producción, el Servicio de Seguro Social, la Caja de Empleados Públicos y Periodistas y por la propia Corporación de Inversiones".

**TEXTO DEL ACUERDO.**— El acuerdo por el cual se dispone la creación de esta importante empresa, es del tenor siguiente:

#### EXISTENCIA DE BOSQUES

En cuanto a la existencia de bosques, el señor Diego Lira expresó que de acuerdo con los estudios realizados, estas se pueden estimar en 22.000 hectáreas de pines de 1 a 23 años, siendo en su gran mayoría con más de 8 años.

**PRESUUESTO DE INVERSIONES.**— Finalmente, el vicepresidente de la Corporación de Inversiones, señor Diego Lira, dio a conocer el siguiente estudio del presupuesto de inversiones:

Servicio de Seguro Social	.....	\$ 1.800.000.000
Caja de EE. PP. y PP. de Fomento	.....	1.200.000.000
Corp. de Inversiones	.....	1.200.000.000
Corp. de Inversiones de Previsión	.....	160.000.000
Total	.....	\$ 4.200.100.000

**EXISTENCIA DE BOSQUES.**— En cuanto a la existencia de bosques, el señor Diego Lira expresó que de acuerdo con los estudios realizados, estas se pueden estimar en 22.000 hectáreas de pines de 1 a 23 años, siendo en su gran mayoría con más de 8 años.

**PRESUUESTO DE INVERSIONES.**— Finalmente, el vicepresidente de la Corporación de Inversiones, señor Diego Lira, dio a conocer el siguiente estudio del presupuesto de inversiones:

Inversión en moneda extranjera, maquinaria, equipo y asistencia técnica	US\$ 9.687.000
Inversión en moneda nacional: Terreno, construcciones e instalaciones	\$ 158.000.000
Capital de explotación	1.083.000.000
Capital de puesta en marcha	150.000.000
Total	\$ 2.271.000.000

Tomando como valor de conversión del dólar de \$ 450, el total de la inversión sería de \$ 6.211.415.000 (datos CORFO). En este total no se incluye el valor del equipo de explotación de bosques.

(A la página 2, columna 5)

#### Ministro de OO. PP. no quiere polémicas

En relación con una inserción de la Cámara Chilena de la Construcción aparecida en los diarios del 5 del presente, el Ministro de Obras Públicas, señor Adalberto Fernández, hizo ayer a los periodistas la siguiente declaración:

"Reitero a ustedes que no deseo polemizar con nadie. Mis preocupaciones ministeriales absorben todo mi tiempo y me imponen el deber de superar los intereses creados".

#### Ejecutivo pide urgencia para Escala Unica

Se informó que el Ejecutivo solicitará el trámite constitucional de la urgencia para el proyecto que establece la Escala Unica de Sueldos.

#### SE ACABARON LOS SORDOS CON LOS AURICULARES INVISIBLES "AUDISOM"

Una nueva revolución de la ciencia. Descubrimiento de un aparato MAS PEQUEÑO DEL MUNDO, QUE PASA INAPERCIBIDO. DESAPRECIADO COMPLETAMENTE. Precio: 16 dólares. Pida folletos GRATIS por vía aérea. "AUDISOM" PAREDE (Portugal)

**OTRA COMISION.**— El Consejo Directivo de CONDECOR, por su parte, resolvió ayer proponer al Ministro de Economía y Hacienda la constitución de una Comisión Coordinadora, en la cual estará representada por el Ministerio del Consejo Nacional de Comercio Exterior, y cuya representación recaerá en su representación y el Banco Central representado también por su Presidente, a objeto de que ella establezca la correlación necesaria entre estas entidades, y a fin de que el nuevo sistema cambiario que se va a implantar no se vea trabado por dificultades de orden administrativo.

**FIRMO S. E.**— En la Subsecretaría del Ministerio de Economía, se informó ayer que el decreto que lleva el número 357 había sido firmado por el Presidente de la República y que, en lo que se refiere a las listas de artículos, que tiene treinta capítulos, se estaban agrupando, por ítem como las tenía CONDECOR, sino de una manera más sencilla y mercantilizada. Agregaron que correspondía al Consejo Nacional de Comercio Exterior, y que el decreto entrará a operar con el nuevo régimen de divisas el día 1 de mayo.

#### General José Feliú dirigirá la campaña contra especulación

El General de División don José Feliú de la Rosa, asumirá el lunes la Jefatura, en la provincia de Santiago, de la Campaña contra la Especulación y el Ajo. Le hará entrega de este cargo el general Daniel Balleiro, quien ha sido destinado a la

#### General José Feliú dirigirá la campaña contra especulación

El General de División don José Feliú de la Rosa, asumirá el lunes la Jefatura, en la provincia de Santiago, de la Campaña contra la Especulación y el Ajo. Le hará entrega de este cargo el general Daniel Balleiro, quien ha sido destinado a la

#### General José Feliú dirigirá la campaña contra especulación

El General de División don José Feliú de la Rosa, asumirá el lunes la Jefatura, en la provincia de Santiago, de la Campaña contra la Especulación y el Ajo. Le hará entrega de este cargo el general Daniel Balleiro, quien ha sido destinado a la

#### General José Feliú dirigirá la campaña contra especulación

El General de División don José Feliú de la Rosa, asumirá el lunes la Jefatura, en la provincia de Santiago, de la Campaña contra la Especulación y el Ajo. Le hará entrega de este cargo el general Daniel Balleiro, quien ha sido destinado a la

#### General José Feliú dirigirá la campaña contra especulación

El General de División don José Feliú de la Rosa, asumirá el lunes la Jefatura, en la provincia de Santiago, de la Campaña contra la Especulación y el Ajo. Le hará entrega de este cargo el general Daniel Balleiro, quien ha sido destinado a la

#### S. E. recibió detallado informe sobre Palena

### Fue entregado por el Ministro Ciudad

Un informe calificado de "objetivo y completo" sobre el asunto Palena y Alto California, entregó a S. E. el Presidente de la República, el Ministro Secretario General de Gobierno, don Mario Ciudad.

Contiene un documentado resumen de los estudios realizados hasta la fecha, y en él se hace la historia de las conversaciones y reuniones de representantes chilenos y argentinos efectuadas para la solución del diferendo.

En la confección de este informe, que desde la mañana de ayer se encuentra en poder del Jefe del Estado, participaron, además del Ministro Ciudad, el abogado de la Presidencia, don Humberto Arce y dos funcionarios de la Cancillería.

#### S. E. recibió detallado informe sobre Palena

Un informe calificado de "objetivo y completo" sobre el asunto Palena y Alto California, entregó a S. E. el Presidente de la República, el Ministro Secretario General de Gobierno, don Mario Ciudad.

Contiene un documentado resumen de los estudios realizados hasta la fecha, y en él se hace la historia de las conversaciones y reuniones de representantes chilenos y argentinos efectuadas para la solución del diferendo.

En la confección de este informe, que desde la mañana de ayer se encuentra en poder del Jefe del Estado, participaron, además del Ministro Ciudad, el abogado de la Presidencia, don Humberto Arce y dos funcionarios de la Cancillería.



# HOY SERA CELEBRADO EL DIA MUNDIAL DE LA SALUD

Acto de ayer en la Universidad de Chile

Asistieron a esta velada conmemorativa, el Ministro de Educación, Tobias Barros y de Salud, doctor Raúl Barrios, el Decano de la Facultad de Medicina, profesor Alejandro Garretón y el doctor Amador Nehme. El doctor Barrios, evocando la personalidad del benefactor cubano Carlos J. Finlay, expresó que el "Día Mundial de la Salud"...

## ALCALDESA PROYECTA CONSTRUIR REFUGIOS PARA LOS PEATONES

La Alcaldesa de Santiago, señoría María Teresa del Cantío, informó ayer que tenía en estudio la construcción de diferentes refugios para peatones en los concurridos hitos de esta ciudad, como los de las Alameda y de la Plaza de Armas...

## 3 millones para Planta Concentradora de Cobre

Ocho millones de pesos destinó ayer la Caja de Crédito Minero para la iniciación de los trabajos de instalación de la planta concentradora de cobre. Al mismo tiempo se informó en ese organismo que se entregará un millón de pesos para comprar minerales oxidados de cobre del yacimiento Las Negritas, en Copiapó.

## Material para celebrar "Día de las Américas" envió a Chile la OEA

La Biblioteca del Instituto Chileno-Norteamericano de Cultura, ha recibido de la Organización de los Estados Americanos material de distribución para conmemorar el "Día de las Américas" que se celebrará el 14 de abril.

# Jinetes "corren a Cristo" mañana en Conchalí, Renca y San Miguel

## Fieles celebran tradicional Fiesta de Cuasimodo

### Pintorescas caravanas recorrerán los barrios y comunas de Stgo.



Miles de jinetes, con sus caballos decorados con grandes pañuelos multicolores, centenarios de ciclistas, con campanillas parroquiales y un extraordinario número de fieles, en carretas, carretones, carretines, camionetas, camionetas, autos y microbuses adornados, escoltarán en bulliciosa caravana los coches en que viajan los párrocos que reparten la comunión a sus feligreses. La comuna de Santiago celebra mañana la Fiesta de "Cuasimodo", con el tradicional acto de "Correr a Cristo".

Miles de jinetes, ataviados en forma pintoresca, escoltarán desde las primeras horas de mañana los coches en que los párrocos distribuirán la comunión a los enfermos. La celebración en los barrios de Santiago y comunas adyacentes —Renca, San Miguel y Conchalí, especialmente— de la tradicional fiesta cristiana de "Cuasimodo" se conoce en nuestro pueblo como "Correr a Cristo".

## Urge la entrega de fondos para mantener poder comprador de trigo

### Pendiente solicitud de fondos en Banco Central

Fuentes allegadas a los organismos agrícolas manifestaron a nuestro diario que existía un grave problema de fondo para el trigo de país ante los rumores que circulan en el sentido de que el Instituto Nacional de Comercio se vería obligado a paralizar el Poder Comprador del trigo por falta de fondos.

## EN SAN MIGUEL. A las 8 horas saldrá desde la Parroquia de San Miguel, en la Gran Avenida, la caravana que acompaña al coche en que viajará el Puro, Marcos Celso.

Como en años anteriores, la caravana será adornada por don Lucio Avila y familia, quien la conducirá nuevamente. Alrededor de las 12.15 horas regresará la balagata hasta la parroquia, oportunidad en que Monseñor Bio Alberto Farfán dará la bendición a los filles.

# MINISTRO DE SALUD ESPERA EL PRONUNCIAMIENTO DEL SENADO PARA SEPARAR A TORRES ORREGO

El Ministro de Salud Pública, Previsión Social, Dr. Raúl Barros Ortiz, envió el Director de un matutino, una carta aclarando un artículo editorial sobre la "Suspensión del Director de Seguro Social".

La carta del Ministro de Salud dice textualmente: "Señor Director de 'El Mercurio'.— Presente.— Muy respetuoso saludo. Respetuosamente como soy de la opinión pública, con particular interés en lo que se refiere a la suspensión de un funcionario que ha sido objeto de una resolución del Honorable Senado para separar de su cargo al señor Torres, porque dicho pronunciamiento establece un precedente de responsabilidad del Superintendente de la legalidad de las actuaciones del Consejo Realizado con el amparo legal del señor Torres."

Por esta causa, he leído hoy con particular atención el artículo editorial titulado "Suspensión del Director del Seguro Social" en el Ministerio a mi cargo. Por esta causa, he leído hoy con particular atención el artículo editorial titulado "Suspensión del Director del Seguro Social" en el Ministerio a mi cargo.

## REUNION CON EL MINISTRO DE AGRICULTURA

Por su parte, la Directiva de la Asociación de Productores de Trigo se entrevistará hoy con el Ministro de Agricultura. Su presidente, don Jorge Larraín Valdovinoso, acompañado de los delegados de las provincias de Valdivia y Llanquihue, señores Pablo Oliver y Benigno Seo, se reunirán en la angustiosa situación que enfrentan los productores de trigo de las provincias australes, debido a las persistentes lluvias que las han azotado en plena época de cosecha.

## RELATIVA FIJACION DEL PRECIO DEL TRIGO Y TERMINA AHORA CON UNA DESASTROSA COSECHA.

Con el mismo objeto, las personas antes nombradas han solicitado para el jueves una audiencia al señor presidente del Banco del Estado. Por otra parte, la Mesa Directiva de la Asociación Nacional de Productores de Trigo ha solicitado a la Empresa de los Ferrocarriles del Estado, la promesa de atender de inmediato todos los pedidos inscritos de carros para realizar el transporte de las cosechas de la zona amagada.

# En marcha primera etapa del Plan de Educación Fundamental en Ancud

## Asegurados los fondos para su desarrollo total

Presidida por el Ministro de Educación, don Tobias Barros Ortiz, se realizó, en la Sala de Conferencias de este Ministerio, ayer a las 10 horas, una reunión de funcionarios de diversos Ministerios y de Instituciones nacionales con el objeto de tomar conocimiento del Informe sobre la aplicación del Plan de Educación Fundamental del Departamento de Ancud, en su primera etapa, y de intercambiar ideas acerca del buen éxito del mismo.

El Director General de Educación Primaria y Normal, don Luis Gómez Catalán, dio a conocer en esta reunión que el Ministro de Hacienda y de Economía, don Oscar Herrera Palacios, que impulsó la creación de dicho plan cuando desempeñaba la Cartera de Educación, le había asegurado que se contaría con los fondos necesarios para el buen funcionamiento del Plan de Educación Fundamental, y lograr el mejor de los frutos de tales labores.

## INVITADO A CHILE EL ECONOMISTA ALEMAN PROFESOR DR. WOERMANN

El Ministro de Agricultura, Ingeniero Aníbal León Bustos, recibió una comunicación del Director Nacional del ramo, Ingeniero Mario Astorga Carter, en la que se informa que la Asociación de Agricultores "doctor Bertram Kalt", ha puesto en su conocimiento que ha invitado para que realice una Jira por el país, el profesor doctor Woermann Rectór, de la Universidad de Goettinger, Alemania.

### RELOJES SUIZOS

ENTREGAMOS CON SOLO \$1.000.

SALDO FACILIDADES

en la Relojería GABOR

SABADO ABIERTO HASTA LAS 13 HORAS

ESTADO 91-5 PISO OF 501

AL LADO DE LA BOTICA PETRIZIO FON 69457

## Empleados de Educación inauguran sede social

Hoy a las 20 horas, será inaugurada la nueva sede social de la "Unión Nacional de Empleados de Educación y de su Sociedad Cooperativa de Consumos". Esta sede social propia está ubicada en Catedral 2047, y cuenta con comodidades dependientes para el funcionamiento de la entidad y de su cooperativa.

## Liceo N.º 2 celebró sus 52 años de vida

Ayer fue celebrado el 52º aniversario de la fundación del Liceo N.º 2 de Nifas, con diferentes actos que se efectuaron en el local de ese plantel educacional. El programa se inició con el levantamiento del Pabellón Nacional en el patio del Liceo y el juramento al Liceo tomado por la Directora del establecimiento. Posteriormente hicieron uso de la palabra la profesora Eugenia Allende y la alumna del sexto año de humanidades Mimi Gandarez. Luego se realizaron concursos de salidas de clases y números artísticos a cargo de las alumnas. Finalmente se realizó un almuerzo al que asistieron el profesorado y la totalidad de las alumnas del plantel.

## Una Puerta al Futuro

Aysén y Magallanes ocupan una posición realmente importante, en relación con el súbito interés mundial por el enorme y rico continente antártico

Después de la intensa actividad del Año Geofísico, el continente antártico se transformará definitivamente en el nuevo objetivo económico, político y científico de la humanidad. En este nuevo centro de interés internacional, Aysén y Magallanes serán un punto de convergencia de las miradas de los inversionistas de todo el mundo

## AYSEN y MAGALLANES

Tierras de oportunidades para formar sólidas fortunas

VUELE a PUNTA ARENAS por

El volador austral

Hago en 6 hrs. el viaje que duraba 20 días

Agencia Santiago: AGUSTINAS 1161-Local 4

Agencia Punta Arenas: Edificio ENAP

Salidas de Santiago: MARTES y VIERNES

Regreso del Sur: MIÉRCOLES y SÁBADOS

Especialidad en transportes generales y de animales vivos, a cualquier punto del país o del continente

## CAJA DE PREVISION DE EMPLEADOS PARTICULARES

### ARRENDAMIENTO CHACRA SANTA INES

Solicítense propuestas públicas para el arrendamiento de la Chacra Santa Inés, de propiedad de esta institución, ubicada en el camino Maca, a más o menos 7 Kms. al sur de Punta de Rieses, en la comuna de La Florida.

Las propuestas se recibirán en sobre cerrado, en la Sala de la Vicepresidencia de esta institución, en Huérfanos 1270, tercer piso, día y hora en que ellas serán curso, a las 16 horas, día y hora en que ellas serán abiertas, en presencia de los proponentes, debiendo acompañarse a las propuestas una boleta bancaria, a la orden de la Caja, por un valor equivalente al 10% de la renta de un año de arrendamiento. Bases y antecedentes pueden solicitarse en las oficinas de la Administración General de Propiedades: Huérfanos 1270, séptimo piso.

EL VICEPRESIDENTE EJECUTIVO

Santiago, 6 de abril de 1956.

Caballero

NO TERMO USADO LO TRANSFORMAMOS

EN UN IMPEDIBLE traje PANTALON LARGO para niño.

(No importa que está mala la sientadeta)

Muñoz

SASTRE

10 DE JULIO 828

(CAS 662 SAN FRANCISCO)



SE PRESENTARON RECLAMACIONES ANTE QUINTO JUZGADO DE SANTIAGO CONTRA VARIOS REGIDORES ELECTOS

Ayer venció el plazo en todo el país por otra parte, el apoderado del señor Javier Navarrete (lista 56)...

PRESIDENTE DEL SENADO NO HA DADO RETIRO DEL GENERAL URRUTIA

El presidente del Senado, don Andrés Bello, no ha dado el retiro del general Urrutia...

PROBABLE CUOTA DE REGIDORES DE LOS PARTIDOS

Según cifras proporcionadas por el Ministerio del Interior...

SENADOR COLOMA HARA UN VIAJE A BUENOS AIRES

Ayer se reveló que la Junta Ejecutiva del Partido Conservador Unido...

GRACIAS AL REFERENDUM, NUESTRO SALITRE PODRA COMPETIR CON EL PRODUCTO SINTETICO

Así lo afirmó ayer en el Senado don Enrique Curti...

EN SEGUNDA COMUNA DE SANTIAGO SE EMITIERON 6 MIL 153 VOTOS

El Colegio Escrutador del Primer Distrito de Santiago entregó ayer los cómputos correspondientes...

BOSSAY ADMITE LA INDEPENDENCIA POLITICA DEL PARTIDO RADICAL

Mañana, se reunirá la Junta Central del Partido Radical...

OTROS ORADORES - En el debate, con que ayer culminó en el Senado la discusión general del Referendum Salitre...

CASO TORRES ORRGO TRATARA EL LUNES 9 COMISION DEL SENADO

A las 17 horas del lunes próximo se reunirá la Comisión de Constitución, Legislación y Justicia del Senado...

EL SENADO APROBO...

(DE LA PRIMERA PAGINA) quien propuso modificaciones...

Gracias al Referendum, nuestro salitre podrá competir con el producto sintético

Así lo afirmó ayer en el Senado don Enrique Curti...

EN SEGUNDA COMUNA DE SANTIAGO SE EMITIERON 6 MIL 153 VOTOS

El Colegio Escrutador del Primer Distrito de Santiago entregó ayer los cómputos correspondientes...

BOSSAY ADMITE LA INDEPENDENCIA POLITICA DEL PARTIDO RADICAL

Mañana, se reunirá la Junta Central del Partido Radical...

OTROS ORADORES - En el debate, con que ayer culminó en el Senado la discusión general del Referendum Salitre...

CASO TORRES ORRGO TRATARA EL LUNES 9 COMISION DEL SENADO

A las 17 horas del lunes próximo se reunirá la Comisión de Constitución, Legislación y Justicia del Senado...

EL SENADO APROBO...

(DE LA PRIMERA PAGINA) quien propuso modificaciones...

SE PRESENTO MOTION QUE CREA ASISTENCIA PUBLICA EN CONCEPCION

El senador por la 7a. Circunscripción Electoral, don Humberto Martones Quezada, presentó al Senado una moción...

EN SEGUNDA COMUNA DE SANTIAGO SE EMITIERON 6 MIL 153 VOTOS

El Colegio Escrutador del Primer Distrito de Santiago entregó ayer los cómputos correspondientes...

BOSSAY ADMITE LA INDEPENDENCIA POLITICA DEL PARTIDO RADICAL

Mañana, se reunirá la Junta Central del Partido Radical...

OTROS ORADORES - En el debate, con que ayer culminó en el Senado la discusión general del Referendum Salitre...

CASO TORRES ORRGO TRATARA EL LUNES 9 COMISION DEL SENADO

A las 17 horas del lunes próximo se reunirá la Comisión de Constitución, Legislación y Justicia del Senado...

EL SENADO APROBO...

(DE LA PRIMERA PAGINA) quien propuso modificaciones...

PUMARINO AFIRMA QUE GANARA EN VOTOS A JAIME BARROS

Pedirá que funcionen las mesas que no se constituyeron en Valparaíso.

VALPARAISO - Al darse término al recuento de votos en el Colegio Escrutador Departamental...

EL SENADO APROBO...

(DE LA PRIMERA PAGINA) quien propuso modificaciones...

CASO TORRES ORRGO TRATARA EL LUNES 9 COMISION DEL SENADO

A las 17 horas del lunes próximo se reunirá la Comisión de Constitución, Legislación y Justicia del Senado...

EL SENADO APROBO...

(DE LA PRIMERA PAGINA) quien propuso modificaciones...

OTROS ORADORES - En el debate, con que ayer culminó en el Senado la discusión general del Referendum Salitre...

CASO TORRES ORRGO TRATARA EL LUNES 9 COMISION DEL SENADO

A las 17 horas del lunes próximo se reunirá la Comisión de Constitución, Legislación y Justicia del Senado...

EL SENADO APROBO...

(DE LA PRIMERA PAGINA) quien propuso modificaciones...

OTROS ORADORES - En el debate, con que ayer culminó en el Senado la discusión general del Referendum Salitre...

CASO TORRES ORRGO TRATARA EL LUNES 9 COMISION DEL SENADO

A las 17 horas del lunes próximo se reunirá la Comisión de Constitución, Legislación y Justicia del Senado...

EL SENADO APROBO...

(DE LA PRIMERA PAGINA) quien propuso modificaciones...

OTROS ORADORES - En el debate, con que ayer culminó en el Senado la discusión general del Referendum Salitre...

CASO TORRES ORRGO TRATARA EL LUNES 9 COMISION DEL SENADO

A las 17 horas del lunes próximo se reunirá la Comisión de Constitución, Legislación y Justicia del Senado...

Carozzi le da un sabroso premio. LISTA DE PREMIADOS CONCURSO LA MANITO MAGICA. 10 cajoncitos Familia (uno para cada uno)...

TERMAS DE PUYEHUE. Abiertas hasta el 30 de abril de 1956. Haga su reserva de habitación con anticipación...

AVISO AL COMERCIO. Con motivo de la Revista Económica de la Escuela de Unidades Mecanizadas, se solicita al comercio presentar las cuentas pendientes hasta el 11 del presente mes...

TEMPLE ECONOMICO. PINTURA AL OLEO. \$ 50.- KILO. \$ 350.- LITRO. SAN CAMILO 717 - Esquina 10 DE JULIO

CAJA DE PREVISION DE EMPLEADOS PARTICULARES. PROPUESTAS PUBLICAS PARA PROVISION DE CALDERA

SE PRESTAN BATERIAS DE AUTOS E. CELIS GAUTIER LIRA 831. ARGOLLAS. CASA WEISS. Cheques - Letras PAGARES ESCRITURAS

REPUUESTOS. IMPORTADOS. FORROS y CAMARAS nacionales en todas las medidas. INDEPENDENCIA 445

DEMOLICION. COCHRANE 185. Hay: puertas, ventanas, maderas de todas dimensiones, baldosas, ladrillos y varios.

SE PRESTAN BATERIAS DE AUTOS E. CELIS GAUTIER LIRA 831. ARGOLLAS. CASA WEISS

Cheques - Letras PAGARES ESCRITURAS. Cobramos sin ningún gasto para el cliente. Personal especializado, rápidos y seriedad.

Vistase CORRECTO. MOISES JARA SASTRE. Ofrece hechuras finas a \$ 6.000.-

Carozzi le da una manito! para su menú dominical. NO SE NECESITA ACEITE en la preparación de fideos...

TALLARINES CON CHORITOS. 1/2 kilo de Tallarines N.º 7 se cuecen y escurren. Una lata de choritos al natural se abre y se separa el jugo de los choritos...

SE PRESTAN BATERIAS DE AUTOS E. CELIS GAUTIER LIRA 831. ARGOLLAS. CASA WEISS

Cheques - Letras PAGARES ESCRITURAS. Cobramos sin ningún gasto para el cliente. Personal especializado, rápidos y seriedad.

Vistase CORRECTO. MOISES JARA SASTRE. Ofrece hechuras finas a \$ 6.000.-

Continuamos hoy la publicación del discurso del Ministro de Minería, don Ovidio Salazar...

Señor SAINTE-MARIE (Ministro de Minería).— En esta emergencia y habiendo trasladado y acogido...

Otros ejemplos lo constituyen las pozas de evaporación salina...

MODIFICACION LEY 5.350.— Fíjese para la obtención de esos nuevos capitales...

Es evidente que al adición de la ley 5.350...

En conformidad al artículo 14 de la ley N.º 3.350...

Por lo tanto, para los 13 años que aún restan...

SITUACION ACTUAL.— Para ilustrar aún más la insuficiencia...

Como ya se ha dicho anteriormente...

EXPOSICION DEL MINISTRO DE MINERIA

responderían, de acuerdo con su cuota de venta...

Restando esta cifra de los US\$ 123.000.000...

Es importante advertir que los US\$ 52.000.000...

Más adelante se demuestra como esta cantidad...

UNICO MEDIO.— Como se ha demostrado...

deja duda alguna de que están cumpliendo...

Finalmente la cláusula 3.ª del Convenio Ad-Referendum...

LIQUIDACION DE DIVISAS.— Antes de entrar a tratar las indicaciones...

La situación legal actual de Chile en la disposición del inciso 1.º...

La intervención que el Fisco en la Corporación...

del extranjero de la Corporación, la cual opera a base de créditos...

Conviene aclarar que no es el Fisco quien recibe como se...

Conviene también aclarar que las llamadas monedas blancas...

SE HAN PENSADO TAMBIEN EN SUPRIMIR las acciones al portador...

PEQUEÑOS PRODUCTORES.— Se dice también que los pequeños productores...

LA CAMARA CHILENA DE LA CONSTRUCCION RESPONDE AL SR. MINISTRO DE OBRAS PUBLICAS

Frente a las reiteradas declaraciones del Ministro de Obras Públicas...

Comienza diciendo el Ministro Fernández: "No permito que se adelanten opiniones..."

Por otra parte, planteadas ya las cosas, la Cámara estima que no es acertado...

Dice el señor Fernández, en sus declaraciones y comentarios...

1.º— La Cámara Chilena de la Construcción luchará inflexiblemente...

2.º— Los ingenieros y empresas chilenas han demostrado reiteradamente...

CORPORACION DE FOMENTO DE LA PRODUCCION FONDO EN VENTA

CONSEJO DE DEFENSA DEL NIÑO Cotización de Precios

EMPRESA NACIONAL DE ELECTRICIDAD S. A.

SOC. COOPERATIVA DE EDIFICACION Y HUERTOS OBREROS FRANKLIN DELANO ROOSEVELT LTDA.

MINISTERIO DE OBRAS PUBLICAS INSCRIPCION ESPECIAL

EMPRESA NACIONAL DE ELECTRICIDAD S. A. Por acuerdo del Directorio...

Agencia de "La Nación", SASTRERIA, Juan Jose Jara, FORD, CAMISA, PIANAS, CARMEN...



Servicios cablegráficos de United Press, France Presse y Ansa

La nota breve pero importante de Oriente, Occidente, Norte y Sur

ESTADOS UNIDOS
NUEVA YORK, 6 (UP). — Sesión dominical de los embarcados hoy en un buque de la Moore-McCormick con destino a la ciudad de Porto Alegre, Brasil.



JERUSALEN. — Tropas egipcias, atrincheradas en la frontera israeli-egipcia, en actitud de alerta, luego de acordarse una trégua que puso fin a un combate de diez horas en el sector de Gamaia. Ambos bandos se culpaban reciprocamente de haber iniciado el combate, en el que tanto egipcios como israelíes tuvieron elevado número de bajas.

Nuevos y graves incidentes armados en el Medio Oriente

JERUSALEN, 6.— (UP). — Arabes y judíos se acusaron mutuamente hoy de preparar una nueva guerra en el férreo Medio Oriente, tras dos días de actos de violencia que produjeron 67 muertes.

Franceses libran batalla con tropas del Ejército de Liberación de Argelia

ARGEL, 6. (UP). — Tropas francesas libran una batalla con tropas del ejército de liberación de Argelia en las montañas de Argel. El Alto Mando francés dijo que "las bajas fueron numerosas".

Ex jefe comunista polaco fue puesto en libertad

LONDRES, 6.— (UP). — El radio de Varsovia anunció esta noche que ha sido puesto en libertad Wladyslaw Gomułka, que como vicepresidente de Polonia fue depurado por "desviacionismo" en 1948.

Construirán Plantas Eléctricas Nucleares en la América Latina

NUEVA YORK, 6.— (UP). — Los contratos para la construcción de tres centrales eléctricas nucleares en la América Latina proyectadas por la American and Foreign Power Co., serán probablemente concluidos a principios de mayo.

Ex jefe comunista polaco fue puesto en libertad

LONDRES, 6.— (UP). — El radio de Varsovia anunció esta noche que ha sido puesto en libertad Wladyslaw Gomułka, que como vicepresidente de Polonia fue depurado por "desviacionismo" en 1948.

Semillas en pildoras sembrarán en Alemania

BONN, 6.— (UP). — Los agricultores de Alemania Occidental tratarán de sembrar este año sus campos con pildoras en lugar de semillas, según se anunció hoy en el boletín del Gobierno.

La Filarmónica de Viena va al Japón

VIENA, 6.— (UP). — Los músicos de la famosa Orquesta Filarmónica de Viena partirán hoy por Tokio para la gira del Japón Norte.

INFORMACIONES DE PROVINCIAS

VALPARAISO.— Ayer en la tarde fueron presentadas las respectivas Juegas de este puerto y Vía del Mar, tendidas peticiones de nulidad de las declaraciones de candidaturas a regidores, o en su defecto de la inhabilidad para aceptar funciones edilicias.

Piden anulación de dos listas de regidores en Valparaíso y V. del Mar

VALPARAISO.— Ayer en la tarde fueron presentadas las respectivas Juegas de este puerto y Vía del Mar, tendidas peticiones de nulidad de las declaraciones de candidaturas a regidores, o en su defecto de la inhabilidad para aceptar funciones edilicias.

Prosiguen arbitrarias en la locomoción colectiva de San Miguel

SAN MIGUEL.— Pese a las justificadas protestas del público, de los trabajadores, de los comerciantes, de los empresarios de la locomoción particular de esta comuna continúa en vigencia la medida de arbitrariedad de San Miguel.

Asamblea general de socios tiene hoy la Cámara de Comercio porteño

VALPARAISO.— Hoy se celebrará la asamblea general de socios de la Cámara de Comercio de Valparaíso, que preside don Jorge Mistral.

Peticiones de nulidad de listas electorales en Temuco y Valdivia

TEMUCO.— En la tarde de hoy ingresaron al Juzgado de este regimiento las reclamaciones sobre nulidad de listas y regidores presentadas por los ciudadanos de esta comuna.

ACELERACION EN CONSTRUCCION DE OBRAS ESCOLARES PIDE INTENDENTE

VALPARAISO.— Las tareas que se proyecta levantar importantes obras escolares para las necesidades educativas de esta ciudad, fueron visitadas por el intendente, don Jorge Mistral, en compañía del presidente del Centro para el Progreso, don Gastón Ossa S. M., del D. V. Valdivia, en compañía de don Víctor Fernández, jefe de la brigada, con Hernán Poblete, y de otras autoridades.

Reclamación contra el Colegio Escritador en ciudad de Punta Arenas

PUNTA ARENAS.— El abogado de esta ciudad, don Antonio Millavicchio, presentó un escrito al Juzgado de este regimiento pidiendo la anulación de la resolución del Colegio Escritador alegando que el abogado había sido integrado por el abogado de Impuestos Internos Pedro Ravera.

MAQUINARIAS PARA UNA FCA. DE HILADOS SE ENCUENTRAN EN ADUANA

VALPARAISO.— En la Aduana de este puerto se encuentra la maquinaria de las maquinarias para la hilatura de algodón, que se encuentran en la primera fábrica de hilados y fibras de algodón, y se rescataron los trámites necesarios para su salida. Las maquinarias están consignadas al Consorcio Productor de Hilados de Apatón S. A.

A seis subió número de las víctimas en el accidente de S. Pedro

CONCEPCION.— Una nueva víctima se agregó ayer, a trágico accidente que ocurrió en forma de colisión de un microbús y una camioneta, en San Pedro.



Ataque soviético por sorpresa el mayor peligro para Europa

presó que el objetivo de la OTAN es una estrategia avanzada y que todos los países de la organización, a lo largo del río Elba, serán defendidos en caso de un ataque.



CIUDAD DEL VATICANO. Su Santidad Pío XII (derecha) impartió la bendición a la multitud de delegados de 22 naciones al Congreso Internacional de la Federación Mundial de Jóvenes Católicos que se halla reunido aquí. (Radiofoto de UNITED PRESS.)

Fue botada al agua en Holanda una draga adquirida por Chile

SLIEDRECHT (Holanda). 6. — (UP) — Hoy fue botada al agua en el Astillero de Klop la draga marina "Ingeniero Rubén Dávila" que ha adquirido el Ministerio de Obras Públicas de Chile.

Pesquisa policial ante misteriosa desaparición del profesor De Galindez

NUEVA YORK, 6 (UP). — Fuen las autoridades revelaron esta noticia que el tratamiento hológrafo del doctor Jesús de Galindez...

AMERICA LATINA

HONDURAS

HACIA UNA NUEVA CONSTITUCION. Tegucigalpa, 6. — (UP) — El ministro del Interior, Juan José Carrero, anunció hoy la convocatoria a una asamblea nacional...

COLOMBIA

CARGOS CONTRA EL PARTIDO LIBERAL. Bogotá, 6. — (UP) — El Servicio de Estudios de Relaciones Exteriores...

PANAMA

NADA DE NUEVO ACERCA DE PERON. Panamá, 6. — (UP) — Los habitantes de la casa de Juan D. Perón...

BOLIVIA

ESCALA ACTIVA POLITICA. La Paz, 6. — (UP) — Se prevé una actividad política en el país, no sólo en las elecciones presidenciales...

PERU

CAUSA CONTRA UN GENERAL BOLIVIANO. Lima, 6. — (UP) — La Corte Suprema de Justicia, de conformidad con el artículo 104 de la Constitución...

VICECANCELLER SOVIETICO

OMYKO VIAJO A COPENHAGUE. Moscú, 6. — (UP) — El vicepresidente de las Relaciones Exteriores, Andrei Gromyko...

Presidente de SIP analiza situación de la prensa en las tres Américas

HAMILTON, (Bermudas), 6. — (UP) — El derrocamiento del dictador Juan Perón, la restauración de "La Prensa" a sus legítimos propietarios...

Uno de los acontecimientos más sorprendentes en las últimas semanas de la historia reciente de América Latina...

Los hechos sobrealimentados de que da cuenta el presidente de la Sociedad Interamericana de Prensa, James G. Stahlman...

En el momento de la liberación de la libertad de prensa en las tres Américas...

Los hechos sobrealimentados de que da cuenta el presidente de la Sociedad Interamericana de Prensa...

Los hechos sobrealimentados de que da cuenta el presidente de la Sociedad Interamericana de Prensa...

Los hechos sobrealimentados de que da cuenta el presidente de la Sociedad Interamericana de Prensa...

Los hechos sobrealimentados de que da cuenta el presidente de la Sociedad Interamericana de Prensa...

Los hechos sobrealimentados de que da cuenta el presidente de la Sociedad Interamericana de Prensa...

Los hechos sobrealimentados de que da cuenta el presidente de la Sociedad Interamericana de Prensa...

Los hechos sobrealimentados de que da cuenta el presidente de la Sociedad Interamericana de Prensa...

Los hechos sobrealimentados de que da cuenta el presidente de la Sociedad Interamericana de Prensa...

Los hechos sobrealimentados de que da cuenta el presidente de la Sociedad Interamericana de Prensa...

Los hechos sobrealimentados de que da cuenta el presidente de la Sociedad Interamericana de Prensa...

Los hechos sobrealimentados de que da cuenta el presidente de la Sociedad Interamericana de Prensa...

Los hechos sobrealimentados de que da cuenta el presidente de la Sociedad Interamericana de Prensa...

Los hechos sobrealimentados de que da cuenta el presidente de la Sociedad Interamericana de Prensa...

PRODUCTOS DE COBRE Y BRONCE EN LOS EE. UU. HAN SUBIDO DE PRECIO

NUEVA YORK, 6. — (UP) — Chase Brass and Copper Co., empresa elaboradora de cobre subsidiaria de la Kennecott Copper Corp., anunció que aumentaba sus precios...

El "Wall Street Journal", que da la información, observa que la firma no dio la razón del aumento...

Dice el diario que el alza anunciada por la Chase Brass complica aún más la situación de los precios en la industria del bronce...

Subraya que tal aumento de los independientes es casi el doble del alza anunciada por la Chas.

Esfuerzos de las Naciones Unidas para mantener la paz en Levante

NACIONES UNIDAS, 6 (U. P.). — (Por Bruce W. Munro). — El Secretario General de las Naciones Unidas...

Hammarström piensa salir a los cinco de la tarde de hoy del puerto internacional de Nueva York...

El mayor general canadiense E. L. M. Burns, jefe de la Comisión de las Naciones Unidas para la investigación del asesinato del Dr. Yehonatan...

El general Serov, que reemplazó en el cargo al excomandante Lavrenti...

Serov, jefe policial soviético, no acompañará a Bulganin a Londres

LONDRES, 6. — (UP) — (Por K. O. Thaler). — Trascendió hoy que el jefe de la policía secreta soviética...

El general Serov, que reemplazó en el cargo al excomandante Lavrenti...

Embajadores de América Latina se entrevistaron con John Foster Dulles

WASHINGTON, 6 (U. P.). — El Secretario de Estado norteamericano, John Foster Dulles...

El Embajador de Nicaragua, Guillermo Sevilla Sacasa...

CATACUMBA FUE DESCUBIERTA EN AFUERAS DE ROMA

CIUDAD DEL VATICANO 6 (U. P.). — La Comisión Pontificia de Arte Sagrado anunció que en una catacumba...

Advertisement for 'femina' clothing and 'Algodones' by 'Bartolomé Mitre 954 Buenos Aires'. Includes text about 'Revestier GRAN OFERTA' and 'ESPLINDENDO SURTIDO EN PERRAMUS Y PILOTOS PARA DAMAS'.

Advertisement for 'Algodones' and 'Camisas' by 'Bartolomé Mitre 954 Buenos Aires'. Includes text about 'Revestier' and 'ESPLINDENDO SURTIDO EN PERRAMUS Y PILOTOS PARA DAMAS'.

Advertisement for 'JAMES M. CARR & CIA. S. A. C. JUNTA ORDINARIA DE ACCIONISTAS'. Includes text about 'El Mejor HILO PARA COSER' and 'INDUSTRIA DE HILOS SAN DIEGO 1430-TEL 52663'.

# AUTOMOVILES 1956

## EL NUEVO MERCEDES-BENZ 300 S

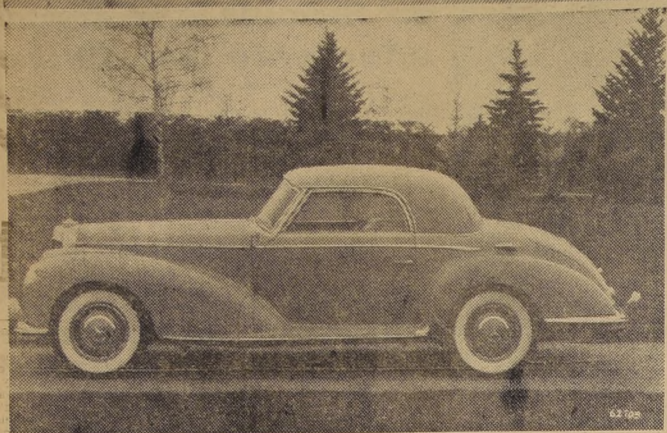

Mercedes Benz, tipo 300-S, coupé, de techo duro, que, al igual que sus compañeros de serie, el Cabriolet y el Coupe Transformable, es capaz de desarrollar hasta 175 kilómetros por hora.

Con motor de inyección de gasolina de 175 CV. y eje trasero de una sola articulación

El 2-plazas Mercedes-Benz 300 S, de elegante forma en su línea seductora, que llena las aspiraciones de los más exigentes automovilistas deportivos tiene aún más "clase" y su marcha es más segura, al haberse aprovechado en él las experiencias obtenidas en la construcción de los coches de carrera.

**SON NUEVOS.** — El motor con inyección directa de gasolina, el eje trasero de una sola articulación con punto de giro bajo, el servo-freno ATE "Hydrovac" así como los nuevos listones embellecedores cromados y las ruedas cromadas con neumáticos 6,50-15.

En principio el motor que da 175 CV corresponde al del 300 SL, pero está montado verticalmente. Gracias a un árbol de levas con cotas de reglaje modificadas, se pueden aprovechar mejor las ventajas de la inyección de gasolina, es decir, mayor elasticidad y un alto par motor incluso a un bajo número de revoluciones. En directa, el conductor puede acelerar desde 25 km/h. hasta la velocidad máxima de 180 km/h. Esta gran variación de revoluciones es de especial importancia en el tráfico urbano y en el

paso de puertos. Gracias al regulador de la bomba de inyección, con control por aneroides (adaptación a la temperatura y a alturas sobre el nivel del mar) y el starter automático, se garantiza una perfecta marcha del motor, aún con extraordinarias condiciones.

**CON SERVO-FRENO HYDRO VAC.** — El eje oscilante de una sola articulación derivado también de los coches de carrera, la caja de cambios de cuatro marchas automáticamente sincronizadas y la suave dirección, permiten al conductor entendido aprovechar por completo la potencia del motor (sin cansancio y con gran seguridad), por su buena adaptación a la carretera y estabilidad en las curvas, su poder de aceleración y su capacidad para subir cuestas. El servo-freno ATE "Hydrovac" de actuación progresiva, aumenta aún más la sensación de seguridad.

Nuevos listones embellecedores cromados y ruedas cromadas, subrayan la extraordinaria elegancia, unida al confort más alto, de este nuevo 300 S que lleva en la tapa del compartimiento para el equipaje la indicación "Einspritzer".

## VEHICULOS INDUSTRIALES "FIAT"

Entre los coches lanzados al mercado por la FIAT, está el "Campagna", que es un jeep italiano, con motor Diesel de cuatro cilindros, de 40 HP y de gran comportamiento en toda clase de terrenos. Puede llevar 500 kilos o 6 personas, con una velocidad horaria de 88 kilómetros, con una sobriedad de consumo de combustible propia de los vehículos FIAT. La tracción normal está en las ruedas traseras, pero también puede obtenerse con tracción en las cuatro ruedas.

El camión ligero FIAT, para una tonelada y media, está dotado de un motor Diesel de cuatro cilindros, con una potencia de 40 HP, con un consumo de 7.8 litros de combustible cada cien kilómetros, que hacen de él un medio de transporte de carga económico o una camioneta o furgón, pues es de múltiples utilidades.

El vagón FIAT, es del modelo 1.100 y es preferido por aquellas personas que necesitan de un medio de transporte y de un vehículo de carga, pues es fácilmente transformable. Además, llevando dos personas, puede transportar 675 kilogramos de carga.

El autocamión pesado Fiat, con motor Diesel de 150 HP, lleva seis toneladas, más 18 de remolque y alcanza una velocidad de 55 kilómetros por hora, con un consumo de 22 litros, cuando se trata del camión solamente y de 32 litros, cada cien kilómetros, cuando se le acopla el remolque.

El autobús FIAT, dotado de un potente motor Diesel, dispone de comodidad para la instalación de pasajeros, pues al diseñarlo se ha tenido en cuenta el mejor aprovechamiento del espacio, cometido obtenido plenamente.



### MICROBUSES "VIA SUR"

SANTIAGO, TALCA, LINARES E INTERMEDIOS

**SALIDAS DE SANTIAGO:**

- 6.15 TALCA, SAN JAVIER, V. ALEGRE, LINARES
- 7.30 CURICO, MOLINA, TALCA
- 8.30 SAN FERNANDO, CURICO, TALCA
- 10.00 DIRECTO CURICO, TALCA
- 13.45 TALCA, SAN JAVIER, VILLA ALEGRE, LINARES
- 15.00 TALCA, SAN JAVIER, V. ALEGRE, LINARES
- 15.30 CURICO, MOLINA, TALCA
- 16.15 TALCA, SAN JAVIER, VILLA ALEGRE
- 19.00 SAN FERNANDO, CURICO, MOLINA
- 19.30 DIRECTO TALCA

**Avenida Bulnes 144**  
Reserva de Pasajes y Encomiendas  
FONO 67014

### CUIDADO Sr...

Proteja su capital adquiriendo piezas que aseguren el buen funcionamiento de su "CHEVROLET"

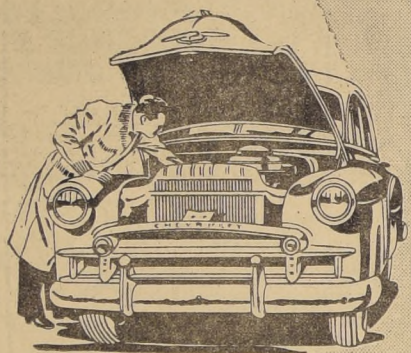

UN REPUESTO DE CALIDAD ES UNA POLIZA DE SEGURIDAD



Importadora  
**ROBERTSON Y CIA. LTDA.**  
AVDA. GRAL. BULNES 195 (BARRIO CIVICO)

\* Repuestos "Chevrolet"

### RODAMIENTOS ESPECIALMENTE PARA FORD Y CHEVROLET

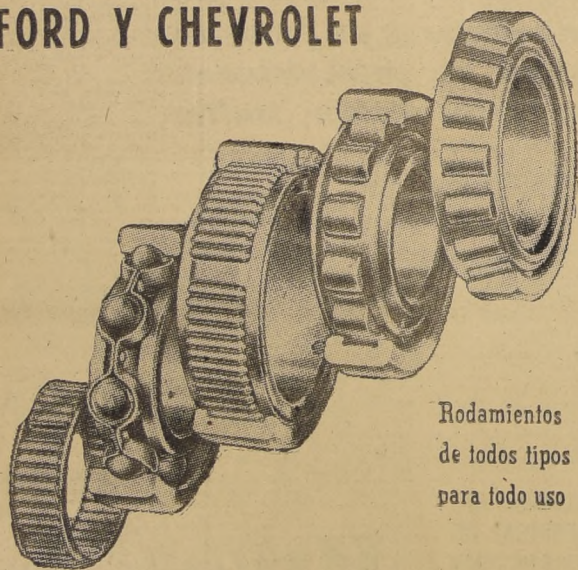

Rodamientos de todos tipos para todo uso

**LA CASA DEL RODAMIENTO**

TARAPACA 1280 - SANTIAGO

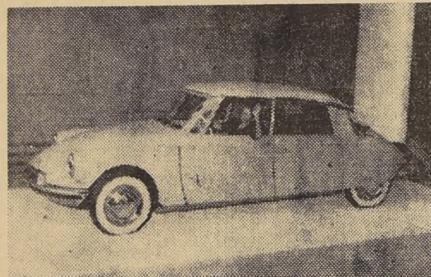

EL NUEVO CITROEN DS-19

## Una trilogía de calidad indiscutible

Neumáticos  
Cámaras  
Baterías

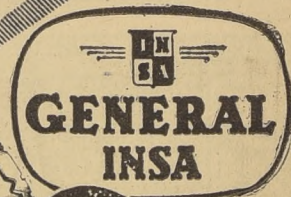
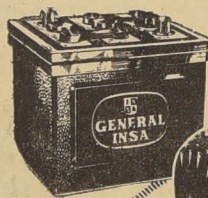

### NEUMATICOS

En la fabricación de neumáticos, INSA jerarquiza un esfuerzo industrial que engullece al país. Son la fiel expresión de una técnica avanzada. En su elaboración intervienen tan solo elementos de la más óptima calidad.

Además, se venden con la Garantía GENERAL INSA y el Servicio Técnico sin costo que ofrecen sus Concesionarios Autorizados, a través de todo el país.

### CAMARAS

En el mismo nivel de los neumáticos están las cámaras GENERAL INSA en todos sus tipos y con el sello de un rendimiento a prueba de toda exigencia.

### BATERIAS

Las BATERIAS GENERAL INSA, fabricadas con los mejores materiales, son 100% garantidas, tan buenas como las mejores y resultan a más bajo costo que otras. Hay un tipo distinto para cada necesidad.

Al adquirir una nueva batería GENERAL INSA, solicite a su concesionario de cualquier punto del país la revisión gratuita del sistema eléctrico de su automóvil a que le da derecho la Póliza de Garantía que las acompaña.

Una vasta red de Concesionarios, con personal técnicamente preparado, le proporciona un completo y eficaz servicio.

INDUSTRIA NACIONAL DE NEUMATICOS S. A.

# AUTOMOVILES 1956

## A su línea sobria, Lancia une la gran potencia del motor

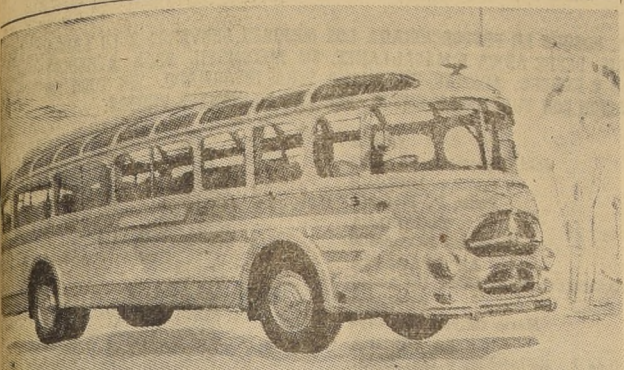

Autobús suburbano, de dos puertas, de gran capacidad de pasajeros en asientos cómodamente dispuestos que permiten viajes largos en medio de confort y agrado. Se ha tenido en cuenta, también, la visibilidad, lo que permite disfrutar de la belleza del paisaje.

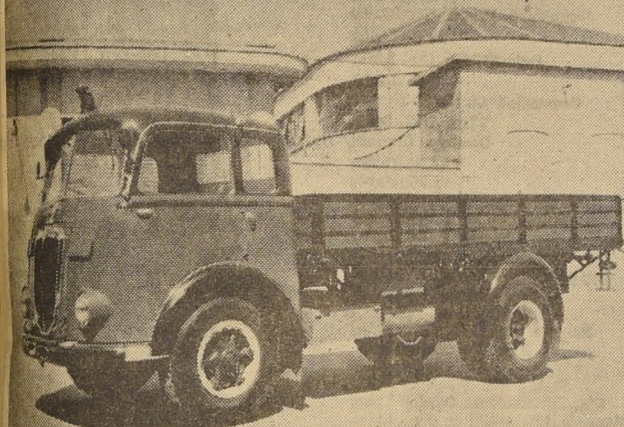

El camión ESATAU, con el volante en posición avanzada, más corto que el de volante en posición normal, es el vehículo ideal para recorridos mixtos y es de gran maniobrabilidad en los caminos sinuosos. Aun cuando ambos son de características mecánicas similares tienen variantes que los diferencian y hacen de cada uno el vehículo ideal en su especialidad.

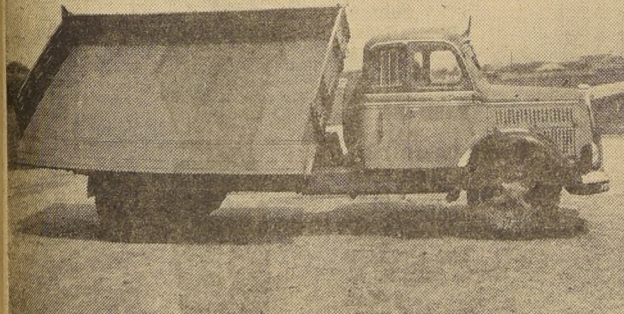

El camión ESATAU, fabricado por Lancia, con el volante en posición normal, es el vehículo ideal para grandes recorridos, que se alivianan por la comodidad de la cabina y las condiciones de firmeza y elasticidad en su construcción misma. Una de sus características es que la carrocería es de volcío, para ambos lados.

La fábrica de automóviles Lancia ha lanzado al mercado, desde su fundación, vehículos que han ocupado siempre los primeros lugares en las competencias deportivas, demostrando así la extraordinaria potencialidad del motor que constituye un verdadero motivo de orgullo para sus fabricantes. Pero, no es sólo eso. Además de la potencialidad, se distingue en ellos la belleza de líneas y el confort y comodidad de su interior.

**GRAN VARIEDAD.** — Lancia lanza una variedad de modelos que satisfacen los gustos más exigentes, y sus coches, fabricados en línea de montaje, tienen características propias, que hacen de cada uno de ellos una individualidad distinta, con un denominador común, que no es otro que la eficiencia que se reconoce en todas las máquinas que salen de sus usinas.

**TRES MODELOS.** — El Spider "Aurelia" G. T. 2.500, es capaz de alcanzar una velocidad de 185 kilómetros por hora, y vencer cuestas de hasta 50% de pendiente. Posee una autonomía de desplazamiento de 450 kilómetros, y puede virar en cinco metros, lo que lo convierte en una máquina fácil de estacionar y muy maniobrable.

El "Aurelia" Gran Turismo 2.500, al igual que el Spider "Aurelia", se caracteriza por la gran potencia de su motor y la alta velocidad que puede alcanzar (180 kilómetros por hora), y una autonomía de 550 kilómetros, lo que lo convierte en el coche ideal para los grandes recorridos.

Y el "Aurelia", segunda serie, es un coche de 65 HP, capaz de desarrollar una velocidad de 150 kilómetros por hora, con un consumo de 12 litros de combustible

cada 100 kilómetros, y autonomía de 400 kilómetros.

Los tres modelos son de cuatro velocidades (tres hacia adelante, sincronizadas, y marcha atrás), con varilla de cambio en el volante.

El capot, en los tres casos, se asegura desde el interior, y la caja maleta tiene chapa de seguridad.

**APPILA.** — La "Lancia" fabrica también la línea de vehículos "Appila", que es de coches populares e industriales.

El automóvil "Appila" es de sólo cuatro cilindros, lo que hace de él una máquina muy económica, con todas las características propias de potencia que se encuentran en los motores Lancia. También es de cuatro velocidades y varilla de cambios en el volante.

La camioneta y el furgón "Appila", en sus condiciones mecánicas, son iguales al automóvil de la misma línea y, por ende, de gran comportamiento en los múltiples usos a que pueden

destinarse, y que han sido previstos por sus fabricantes.

**CONFORT.** — Uno de los muchos detalles que se cuida en los Lancia, es la comodidad y confort del conductor y sus acompañantes. En el "Aurelia", segunda serie el asiento delantero es de quita y pon, con espaldar regulable hasta dejarlo, incluso, en posición horizontal, y brazo retráctil. Está dotado de un radiador del que salen chorros de aire caliente dirigidos al parabrisas, para evitar que se empañe.

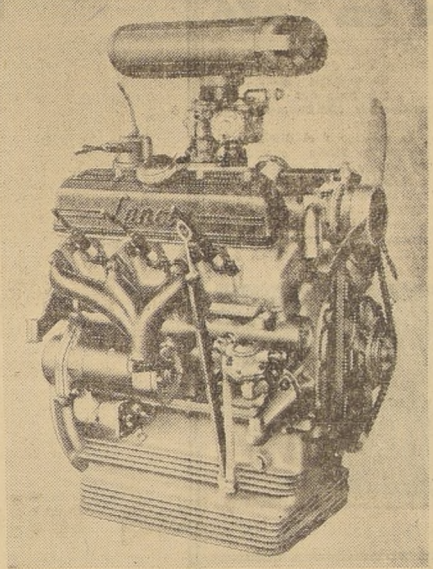

La obra maestra de los coches Lancia es el motor, considerado una verdadera joya, de 6 cilindros en V, de sesenta grados y con una potencia efectiva de 87 HP a 4.300 revoluciones por minuto, en el "Aurelia" de última serie, como es el que ilustra el grabado. El número máximo de revoluciones es de 4.800 por minuto. Su momento máximo es de 16 Kgrs. a 2.500 revoluciones. Las cabezas de los cilindros son de aluminio, con alojamientos en bronce duro, intercambiables, para las válvulas. El zócalo es de aluminio, con camisas de cilindros intercambiables. La distribución se hace por válvulas en la culata, con árbol de excéntricos en el zócalo y movimiento en cadena, con extensor hidráulico patentado. La alimentación es por medio de bomba mecánica de membrana. El carburador es de doble cuerpo, y el encendido, de bobina. La lubricación es forzosa por medio de bombas de engranajes. Finalmente, el enfriamiento se logra mediante una bomba centrífuga y un radiador de láminas y termorregulador.

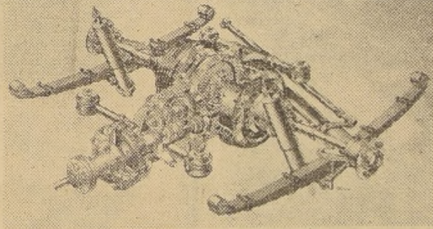

El grupo trasero del "Aurelia" representa una de las innovaciones más extraordinarias en el sistema de transmisión. El agrupamiento de la propulsión y el cambio permite una mejor distribución del peso entre el tren anterior y el tren posterior con un resultado excepcional de estabilidad y comportamiento soberbio en la carretera. Una de las grandes innovaciones está constituida por el freno en el eje mismo, que asegura condiciones de un frenado estabilizado y eficaz, dando gran seguridad, tanto en las paradas bruscas como en las disminuciones de marcha.

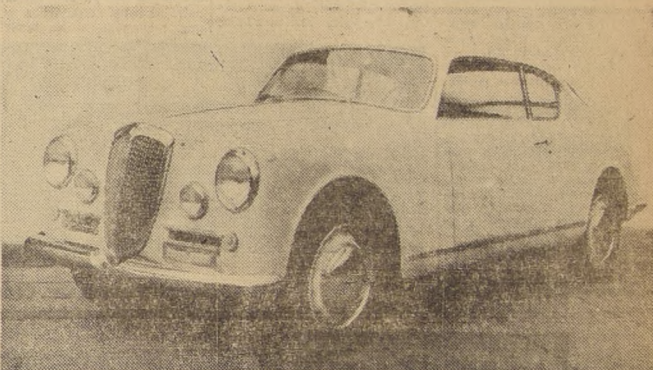

El Spider "Aurelia" G. T. 2.500 está dotado de un motor de 6 cilindros en V, en 60 grados, y puede alcanzar 185 kilómetros por hora. Es un coche que posee todo lo que puede desear un conductor que piensa que un automóvil es algo más que un medio de locomoción: es fácilmente maniobrable, cómodo de estacionar y todos los elementos para hacer de él un coche extraordinario. Por su parte, el "Aurelia" Gran Turismo 2.500, dotado, también, de un motor de 6 cilindros en V, es presentado por la Lancia, en 1956, con grandes perfeccionamientos. Tiene instrumentos Jaeger, nuevo tablero y dirección con llave de seguridad. Se ha mejorado el acceso al asiento posterior y todas sus terminaciones interiores son de material plástico.

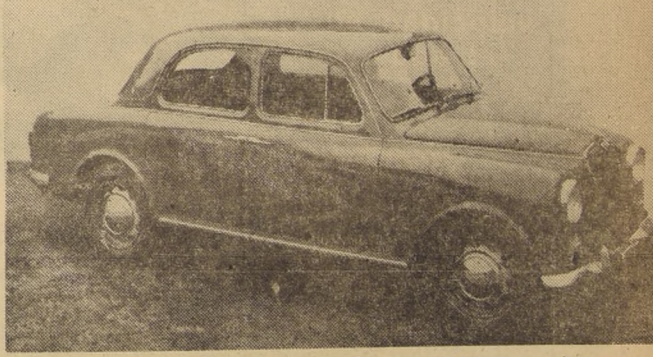

El "Aurelia", segunda serie, puede alcanzar una velocidad de 150 kilómetros por hora y está dotado de una serie de características que lo hacen, al igual que todos los modelos que fabrica Lancia, un coche cómodo, sobrio y potente. El automóvil "Appila", de diseño muy parecido, pero de motor de sólo 4 cilindros, es el vehículo popular de la Lancia y de gran aceptación en los mercados mundiales.



# LANCIA



**VALPARAISO · SANTIAGO · CONCEPCION**

AV. URUGUAY 358    AHUMADA 6 OF. 52    I. SERRANO 463

TELEFONO 6305    TELEFONO 81043    TELEFONO 728

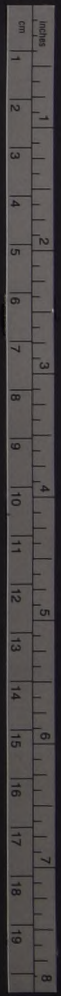

# AUTOMOVILES 1956

## El Lincoln 1956 viene equipado con un motor nuevo y distinto

Su belleza de líneas es excepcional y sus detalles de terminado se pueden considerar como extraordinarios

El coche Lincoln, en su versión de 1956, ofrece características excepcionales, que van desde su motor en V, de ocho cilindros totalmente distinto a cualquier otro, hasta su gran potencia —285 HP— y es tan fácil manejarlo a diez, a veinte kilómetros por hora o hasta los límites máximos. Entre las cosas que se han introducido al Lincoln 1956, está el nuevo carburador de 4-venturis, que es un sucesor, muy mejorado, del primer carburador, completamente automático de 4-venturis. Con él se obtiene una mejor aceleración instantánea y un más alto rendimiento de la gasolina en las velocidades bajas. Se le ha introducido, también el sistema de inducción de aire controlado por temperatura. Esta característica sólo permite la entrada al carburador de aire precalentado cuando el motor está frío, y de aire fresco cuando el motor está caliente.

Pero, el motor más potente no puede desarrollar toda su potencia y emplearse eficientemente, si no está dotado de una buena caja de cambios. El Lincoln tiene la "Turbo-Drive", que es suave, ágil y versátil, y viene en todos los modelos 1956.

Las ventajas que tiene esta caja de cambios es que, cuando el vehículo marcha lentamente no produce ruidos extraños, de falsa aceleración y, en el momento en que usted lo necesita, puede acelerar rápidamente.

La caja de cambios "Turbo-Drive", tiene "impulsor de aceleración", que permite cambiar de desmultiplicación a la velocidad más baja, para aceleración extra en todas las velocidades inferiores a 113 kilómetros por hora. Y, además, desde el arranque estacionario se puede bajar y permanecer en velocidad baja hasta 64 kilómetros por hora.

El Lincoln se fabrica en cinco modelos, y no es necesario

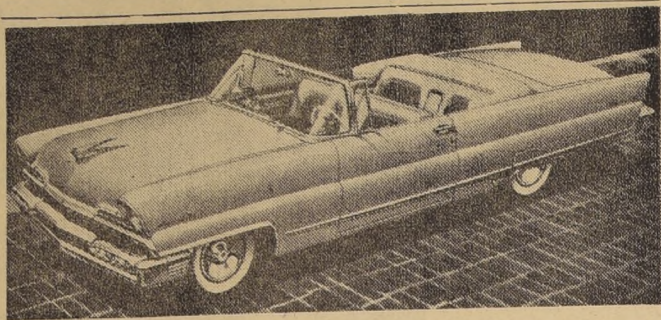

LINCOLN "PREMIERE", COUPE CONVERTIBLE

referirse a sus múltiples detalles, pues sus fabricantes han cuidado, en forma especial, gran comodidad para el conductor y sus acompañantes, seguridad y belleza excepcional de líneas.

## 11 modelos Mercury han sido lanzados al mercado en 1956

Es un coche de gran potencia, fácil de manejar y de llamativa belleza

El "Mercury", 1956, viene en once modelos con características distintas, de manera que siempre hay un tipo para el gusto más exigente y más distinto. En líneas generales son: Montclair, sport sedán, de cuatro puertas; Custom coupé, de tiple, de dos puertas; Monterrey, sport sedán, de cuatro puertas; Monterrey coupé, de dos puertas; Monterrey station-wagon;

Monterrey, sedán sport, de cuatro puertas; Custom coupé, de dos puertas; Custom, station-wagon; Custom, sedán de cuatro puertas; Medalist, de dos puertas.

Las condiciones de espacio, comodidad y belleza, corresponden a las que ya son tradicionales en estos automóviles, pero muy mejoradas en los modelos

1956, y están dotados de un motor V-8, de 225 HP, y de caja de cambios "Merc-O-Matic", que hace que se pueda aprovechar eficientemente toda la potencia.

El colorido y el diseño están hechos en forma excepcional de manera que a su comodidad, espaciosidad, que una belleza que llama la atención. Los diferentes modelos "Mercury", lanzados al mercado, se pueden obtener en combinaciones bicolors, finamente logradas, o en un solo color.

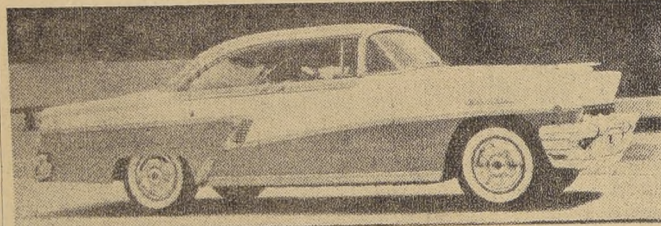

MERCURY "MONT CLAIR", COUPE

Donald Campbell

Campeón mundial de velocidad en el agua.

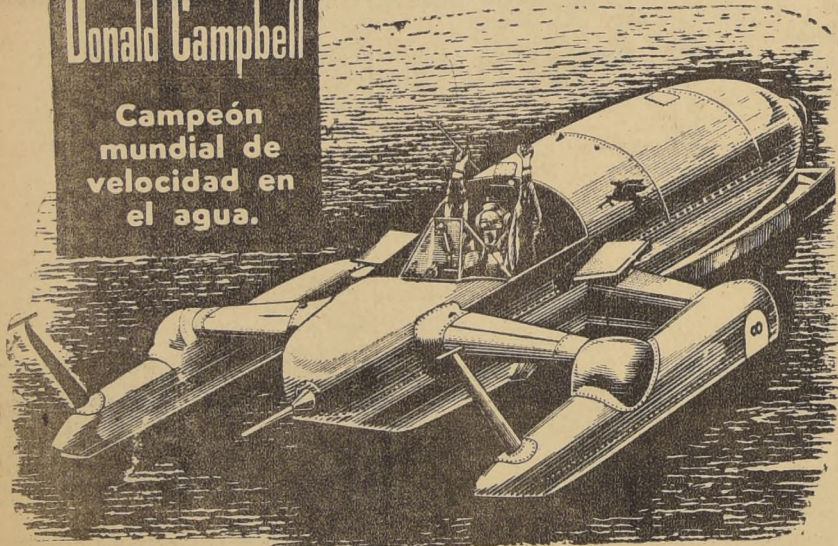

Confía en

# Mobiloil

Donald Campbell estableció nueva marca de velocidad en el agua, con 347 Km. y 433 m. por hora, en su famosa lancha de propulsión a chorro "Bluebird".

Campbell, como todos los ases mundiales de la velocidad, confía en MOBILIL, el lubricante perfecto que más se vende en los cinco continentes. ¡Usted también confíe en él!

Su automóvil merece más...  
¡merece Mobiloil!

Importadores:

**VESSEL DUVAL Y CIA., S. A. C.**

Santiago, Valparaíso, Concepción

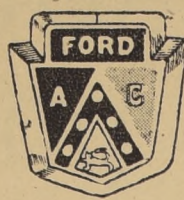
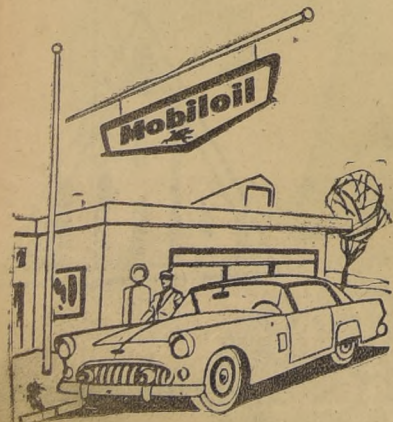

## Recuerde a la ACFORD



Y RECUERDELA, PORQUE LE PROPORCIONARA LOS MEJORES SERVICIOS A LO LARGO DE TODO EL PAIS. DESDE ARICA A MAGALLANES, SU AUTOMOVIL SERA ATENDIDO CON PRONTITUD Y ESmero. ADEMAS, UD. MISMO SERA INFORMADO, EN TODO LO QUE DIGA RELACION CON TURISMOS Y RUTAS, POR LAS SIGUIENTES FIRMAS:

- ARICA  
José Monasterio da Silva
- IQUIQUE  
Pedro P. Medrano
- TOCOPILLA  
Vladimiro Sabioncello
- ANTOFAGASTA  
Sociedad Importadora del Norte Ltda. (Sainorte)
- COPIAPO  
Mario Cavada Munizaga
- LA SERENA  
Enrique A. Galleguillos y Cia. Ltda.
- OVALLE  
Juan Artigues Prohens
- VICUÑA  
Felipe Neder & Cia. Ltda.
- SAN FELIPE  
James P. Duncan
- LOS ANDES  
Comunidad Miguel Cacciottolo
- LA CALERA  
Julio Brieu y Cia. Ltda.
- QUILLOTA  
Comunidad Giuffardi Besnier
- VIÑA DEL MAR  
Domingo Cruciani
- VALPARAISO  
Basso Hermanos  
Distribuidora de Automóviles  
Valparaíso S. A. (Autoval)  
Betteley y Cia. Ltda.
- SANTIAGO  
Betteley (Autos) y Cia. S. A. C.  
Importadora Maquinaria  
Agrícola S. A. "Imagri"  
Roberto Knoop & Cia. Ltda.  
Besa, Fernández Ltda.  
Sogeco Ford  
East, Lobos & Jothier Ltda.  
Cía. Distribuidora Cóndor Ltda.  
Mauricio Hochschild y Cia. Ltda.  
Sociedad Automotora Chilena
- MELIPILLA  
Arturo Lizana B.
- BUIN  
Gustavo Rencoret Costa
- RANCAGUA  
Federico O. Mekis
- SAN FERNANDO  
S. A. C. Antivero Ltda.
- SANTA CRUZ  
Adriano Díaz González
- CURICO  
Dimacu Ltda.
- TALCA  
Schlechter, Mundigo S. A. C.
- LINARES  
Emilio Gidi D.
- PARRAL  
Ureta y Cabezas Ltda.
- CHILLAN  
Luis y Jorge Amigo Ltda.
- CONCEPCION  
Herman, Gastellu & Cia. Ltda.
- LOS ANGELES  
Magosa-Autos S. A.
- ANGOL  
Augusto Schuster
- TRAIGUEN  
Max Brunner & Reinhardt Ltda.
- VICTORIA  
Nayo Germani J.
- LAUTARO  
Clodomiro Aspée C.
- TEMUCO  
Herman, Gastellu y Cia. Ltda.
- VILLARRICA  
Carlos Spiess T.
- VALDIVIA  
Acosta, Allende y Cia. Ltda.
- LA UNION  
Pablo Triggs O'C
- OSORNO  
Droume, Guirresse Ltda.
- PUERTO MONTT  
Hernán de Solminihac A.
- COYHAIQUE  
Hernán de Solminihac A.
- PUNTA ARENAS  
José Camelio D.
- PORVENIR  
José Camelio D.



Cualquiera observación o sugerencia, agradeceríamos hacerla llegar a nuestra gerencia en Santiago: Bandera 131 — 3er. piso.

ASOCIACION CHILENA DE CONCESIONARIOS FORD

# AUTOMOVILES 1956

## El FORD 1956 viene con motor V-8 de 202 HP

En las carrocerías se ha dado especial importancia a la seguridad, creando el diseño Thunderbird. — Se lanza al mercado el nuevo estilo Thunderbird. — 18 modelos de automóviles Ford para 1956.

Para 1956, el automóvil Ford presenta tres importantes mejoras: el nuevo estilo Thunderbird, la nueva potencia V-8 y un nuevo concepto exclusivo en la seguridad de los pasajeros; el diseño Thunderbird, que es el motor Thunderbird V-8, de 202 HP. Es nada más que el producto de la experiencia de 24 años de experiencia en motores V-8. Con cambios Fordomatic, tie-

zado Y-8 de 176 HP, que es standard con caja de cambios Fordomatic, desplazamiento de 272 pulgadas cúbicas y relación de compresión de 8,4 a 1. Con caja de cambios corriente o de sobremarcha, el motor Ford Y-8 tiene relación de compresión de 8,0 a 1 y clasificación de 173 HP. Lleva un carburador de "surtidores gemelos", con cebador automático integral. Tenemos el nuevo y avanzado Ford I-6, de 137 HP, que puede combinarse con cualquiera

de las tres cajas de cambios Ford, con desplazamiento de 223 pulgadas cúbicas y nueva relación de compresión de 8,0 a 1, para mayor potencia y mayor economía de gasolina.

**CAJAS DE CAMBIOS.** — Fordomatic es una caja de cambios automática, más versátil que la normal en otros automóviles. Se puede arrancar sin mover el selector de la marcha normal en la forma acostumbrada o con rapidez extra.

La sobremarcha Ford tiene una cuarta velocidad automática que permite al motor funcionar a 56 kilómetros por hora, en circunstancias que el automóvil va a 80 kilómetros por hora, lo que significa una economía de gasolina de 15 por ciento.

La caja de cambios Ford corriente, ha sido reforzada para que esté de acuerdo con la nueva potencia del motor para 1956, y con los cambios manuales más fáciles que existen.

**DISEÑO SALVAVIDAS.** — Los estudios científicos de seguridad en automovilismo, llevados a cabo en la Universidad de Cornell demuestran que las tres causas principales de heridas en accidentes son: cuando los ocupantes son arrojados fuera del automóvil, cuando los pasajeros son arrojados contra el parabrisas o contra el tablero de instrumentos y cuando el conductor es arrojado contra la columna de dirección.

El diseño salvavidas provee protección contra estos peligros. En el nuevo Ford 1956, los pasajeros de doble agarre salvavidas de las puertas han sido proyectados para dar mayor protección contra la apertura repentina de las puertas, en caso de accidentes. El nuevo volante de dirección salvavidas de centro profundo sirve como cojin entre el conductor y la columna de dirección. El nuevo almohadillado salvavidas, "a opción" para el tablero de instrumentos y para las viseras contra el sol ha sido especialmente diseñado para disminuir la fuerza del impacto. Y las nuevas bandas de asiento, tam-

### FORD: SEDAN DE ESTACION "PARKLANE"

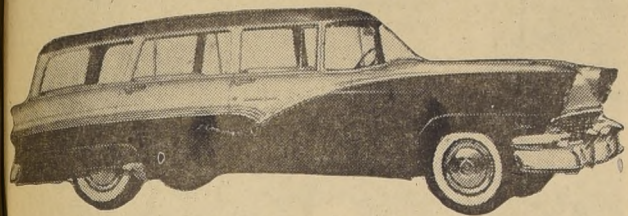

Nueva adición de la última moda en los Sedanes de Estación Ford. Alfombrado en todo el conjunto. La funda de guarnición de vinilo encaja nitidamente sobre el área del equipaje, bajo la línea de la ventanilla. Dos puertas, 6 pasajeros corpulentos.

### FORD: "TOWN SEDAN", 4 puertas

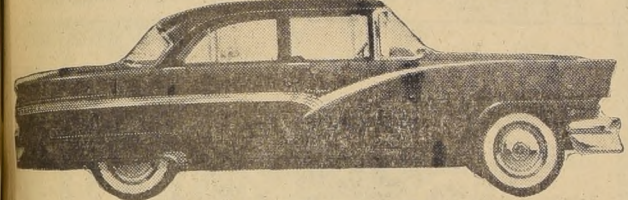

El más distinguido y el más cómodo de todos los sedanes de 4 puertas. Es bajo y espacioso, y se le ofrece con selección de 25 combinaciones de armonizantes colores interiores y exteriores.

bién "a opción" proveen protección contra todas estas causas de averías.

**LINEA DEL FORD.** — El Ford 1956 se presenta en 18 modelos: Serie Fairline, Customline, Mainline y Station Wagon. La serie Fairline presenta siete modelos: Victoria de cuatro puertas; Victoria, sedán abierto de dos puertas; Town Sedán, de cuatro puertas, bajo y espacioso; Club Sedán, de dos puertas extra-anchas; Sunliner, convertible de dos puertas; Crown Victoria de dos puertas y fines dotaciones interiores; y Crown Victoria Skyliner, de línea larga y baja y "capota vista al cielo", que es una exclusividad Ford, en su categoría.

Toda la serie Fairline ofrece el motor Thunderbird Y-8.

La serie Customline tiene el sedán de cuatro puertas, con motor Ford Y-8 de 176 HP, o motor Ford I-6 de 137 HP.

La serie Mainline está compuesta por tres sedanes, de dos puertas para negocios, con motor Y-8 o con el nuevo I-6, el de dos puertas y el de cuatro puertas.

La serie Station Wagon, comprende seis tipos distintos, que

son: Ranch Wagon, Custom Ranch Wagon, Parklane, Country Sedán de 6 pasajeros, Country Sedán de 8 plazas, y Country Squire.

La serie Station Wagon puede pedirse en Thunderbird Y-8, de 202 HP, con caja de cambios Fordomatic, o de 200

con caja de cambios corriente o de sobremarcha, o Ford Y-8, o Ford I-6.

**OTRAS CARACTERISTICAS DEL FORD.** — Otras características del Ford 1956, son la dirección de potencia "Master Guide"; frenos de segura rapidez; levantadores de ventanillas a botones; asiento delantero de cuatro posiciones; acondicionamiento de aire "Select-Aire"; calentador "Magic Aire"; radioreceptor "Signal Seek"; sistema eléctrico de 12 voltios; y bujías de encendido de 18 mm contra aglomeración de suciedad.

### FORD "THUNDERBIRD"

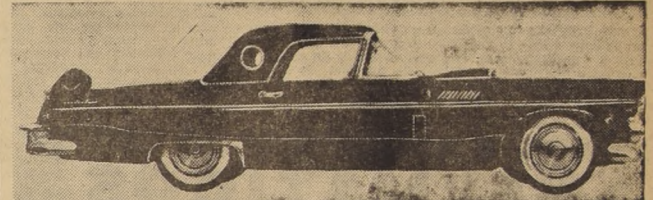

Es un automóvil con un motor Handshift, de ocho cilindros en V, de 202 o 225 HP., con una relación de compresión de 8,4 a 1 ó de 9 a 1. Las libras de arrastre 14,6 libras, lo que lo coloca en sexto lugar en potencia, dentro de la producción norteamericana.

### CONTINENT AL MARK II

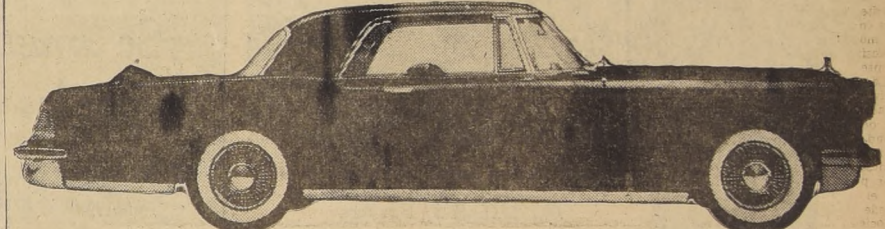

Es un coche exclusivo, de fina distinción y elegancia. Es, en la actualidad el coche de serie más precioso que constituye el verdadero orgullo de la producción Ford en Estados Unidos.

## FORD '56

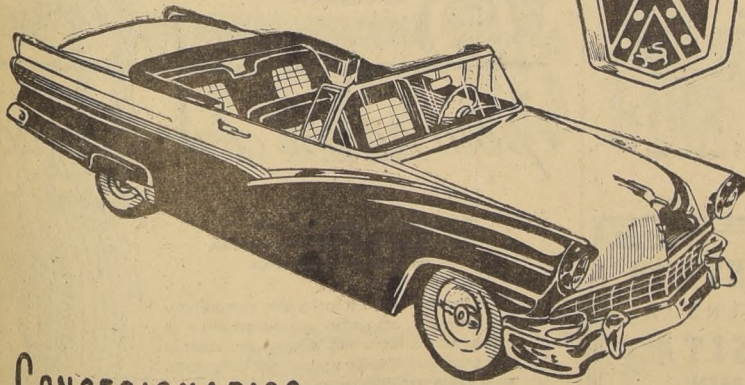
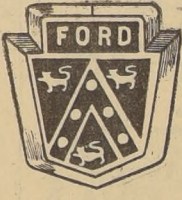

CONCESIONARIOS  
**FORD**  
**MERCURY**  
*Lincoln*

**EAST, LOBOS & JOTHIER LTDA.**  
SALON de VENTAS y ESTACION DE SERVICIO  
AV. MANUEL MONTT 1079  
TELS. OFS. 490078 - EST.SERVICIO: 493423 - CAS.9893 - STGO.-

## Concesionario Ford

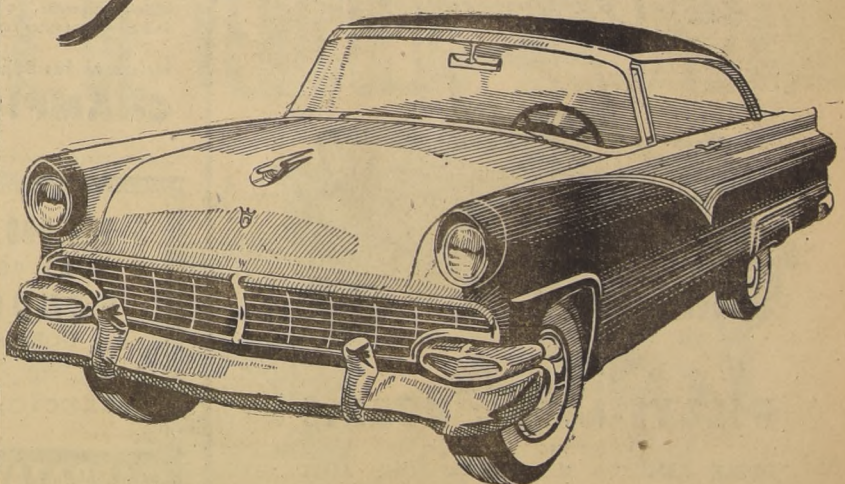

Venta de Camiones, Camionetas, Station Wagons, y Automóviles  
**ESTACION DE SERVICIO**  
Venta de repuestos legítimos Ford

SOCIEDAD GENERAL DE COMERCIO S.A.



ALAMEDA B.O'HIGGINS 1166 - FONOS 64291

# AUTOMOVILES 1956

## POTENCIA, CAPACIDAD Y BAJO CONSUMO EL 600 y el 1.100 de la Fiat CARACTERIZAN A LOS VEHICULOS ESATAU son coches de gran economía



El modelo FIAT 600 es uno de los grandes éxitos del automovismo italiano, pues se fabrica en tres modelos, que permiten desde 4 a 6 acomodaciones, con gran economía de combustible y velocidades superiores a 95 kilómetros por hora. El coche del grabado, es el tipo ideal para el hombre de negocios y aun para salir de week-end, pues dispone de cuatro asientos comodísimos

Las máquinas pesadas que fabrica Lancia, reúnen excelentes condiciones de velocidad, capacidad de carga y maniobrabilidad

Los vehículos pesados "Lancia", como los camiones y autobuses "ESATAU", se caracterizan por un motor Diesel de baja cilindrada que alcanza dos mil revoluciones por minuto y tiene 144 HP, lo que constituye un gran éxito de sus fabricantes. Tiene seis cilindros dispuestos horizontalmente que trabajan en cuatro tiempos y por inyección directa y premixada, además de cuatro válvulas por cilindro y de cámaras de combustión de forma y turbulencia especiales. Esta disposición, científicamente estudiada, permite un elevado potencial específico y alcanzar rendimientos muy favorables que corresponden en todos los regímenes de carga a consumos muy reducidos de combustible. La suspensión del motor está hecha sobre bloques y hacer de goma, de dimensiones apropiadas, para impedir la transmisión al chasis de las vibraciones características de los motores alternados. En la transmisión, la fricción es de discos múltiples con cambios unidos al motor y de cuatro velocidades normales y cuatro reducidas, lo que hace un total de ocho velocidades y permite un aprovechamiento total de la potencia con un mínimo de gasto. Igual sucede con la marcha atrás.

En lo que se refiere al consumo de combustible, los vehículos pesados de la Lancia recorren cien kilómetros con un gasto de veinte litros de petróleo.

En los camiones, la capacidad de carga es de 6 y media toneladas y con capacidad para arrastrar un remolque de

18 toneladas. Su velocidad es de 60 kilómetros por hora. Los autobuses, en cambio, transportan una menor carga, pero alcanzan 80 kilómetros por hora de velocidad.

Las carrocerías de los vehículos pesados están diseñadas de manera que presten al máximo de utilidad y, al mismo tiempo, las cabinas proporcionen gran comodidad a los conductores. Los camiones, por ejemplo, están dotados de mecanismos que permiten voltear la planchada para cualquiera de los dos lados, facilitando enormemente las faenas de descarga.

Y en los autobuses se ha tenido en cuenta la comodidad de los pasajeros, de manera que puedan recorrer grandes distancias sin estar sometidos a las molestias que suelen ser comunes en esa clase de vehículos.

Lancia, en resumen, ha podido conjugar en sus máquinas pesadas: un alto rendimiento, gran capacidad de transporte, bajo consumo de combustible y una excelente comodidad para pasajeros y conductor en los autobuses y conductor, y ayudantes en los camiones.

La FIAT se ha caracterizado por la fabricación de coches de muy bajo consumo, gran rendimiento, sobriedad en el diseño —como en la casi mayoría de los vehículos europeos— y excelente aprovechamiento del espacio.

Las dos máquinas económicas por excelencia, dentro de la gama de fabricación Fiat, son el 600 y el 1.100, que tienen capacidad para cuatro o seis pasajeros.

El modelo 600 se fabrica en tres tipos: cerrado, con techo desmontable y múltiple. El múltiple tiene el motor atrás, no así los otros dos tipos, que lo tienen adelante.

El motor del 600, que constituye todo un éxito y una novedad en el automovismo italiano, es de cuatro cilindros, con una potencia de 22 HP y capacidad para alcanzar velocidades superiores a los 95 kilómetros por hora.

La suspensión delantera es a base de ruedas independientes, con el resorte dispuesto en forma transversal, dispuesto de tal manera que en las anormalidades del camino —con movimiento asimétrico de las ruedas— funciona como amortiguador.

La suspensión posterior es también a base de ruedas independientes, dispuestas sobre resortes en espiral y amortiguación hidráulica telescópica, con

El 1.100 también es de cuatro cilindros e igual que el 600 tiene cuatro velocidades, adelantando y una hacia atrás. La potencia es de 30 HP y la cilindrada es de 50 HP y con asientos de válvulas especiales a presión.

El 1.100 es para turismo, rápido, para clientes deportivos y es preferible usado abierto.

Ambos coches están dotados de frenos hidráulicos y de seguridad, a mano.

Los dos modelos demuestran una fina y cuidadosa aceptación en el mundo.

### NEUMATICOS

Disponibles para entrega inmediata en las

#### MEDIDAS PARA CAMIONES y AUTOBUSES

CAMARAS DE TODAS LAS MEDIDAS

**HERMAN Y GASTELLU LTDA**  
ALAMEDA 1850 - TEL. 82465

LA MEJOR ATENCION EN REPARACIONES TECNICAS en Automóviles

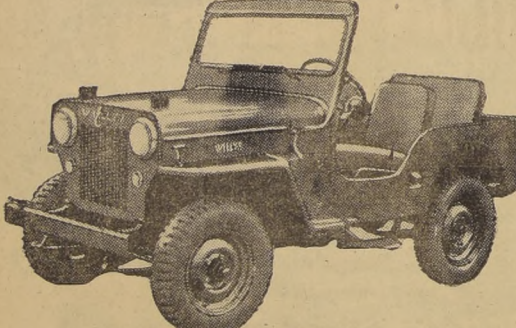

**WILLYS-JEEP y MORRIS**  
La estamos proporcionando en DUBLE ALMEYDA N.º 1038 — FONOS 44678

**CARLOS CALDERON LIZANA e Hijos**

### HABRA TRES ESTACIONES DE SERVICIO LANCIA EN EL PAIS

"Lancia" contará, en breve, con tres modernísimas estaciones de servicio en el país, con el objeto de que las máquinas salidas de su fábrica cuenten siempre con una atención esmerada y un cuidado digno de ellas. Es decir, que se les atiende con la misma solicitud con que se diseña y fabrica un vehículo Lancia.

Una de estas estaciones de servicio está en Santiago, las otras dos estarán en Valparaíso y Concepción. Estas son solo las iniciales, pues la fábrica Lancia piensa establecer en Chile toda una red de estaciones para que sus máquinas tengan una atención digna de ellas, donde quiera que vayan.

¿Se arrastra su auto por las cuestas?

Unas bujías de encendido débil, con cortocircuito, quitan potencia... producen un funcionamiento brusco e inseguro del motor

El exclusivo aislador de Champion de 5 rebordes impide los cortocircuitos... asegura la chispa de encendido total que aprovecha toda la potencia del motor

Su motor da máxima potencia sólo cuando cada bujía da una chispa fuerte en cada recorrido del émbolo. Unas bujías defectuosas, gastadas o con cortocircuitos reducen la potencia y el rendimiento. Para lograr toda la potencia que puede dar el motor, instale nuevas Champion de Encendido Total: las únicas bujías de encendido que tienen el aislador de 5 rebordes contra cortocircuitos.



Insista en las Bujías **CHAMPION** de 5 rebordes

**\$ 183.000. — CONTADO**  
**Y \$ 22.000. — MENSUAL**  
**VENDO CASITA**  
GORBEA - ECHAURREN  
A cuatro cuartos Alameda, toda locomoción a la puerta. Tres piezas, patio, cocina, servicios.  
**PRECIO: \$ 975.000. —**  
TRATAR:

**YRARRAZAVAL y ALEMPARTE**  
J.L. YRARRAZAVAL y J.ALEMPARTE  
AGUSTINAS 1070 - 5º PISO - OF. 420

### Automóviles cambian...

pero no así el hecho que...

En el mundo entero, más gente viaja sobre llantas Goodyear, que sobre las de cualquiera otra marca

Considere que este hecho ha sido comprobado por treinta y ocho años consecutivos—no le expone esto la razón que, la llanta que rinde la más grande satisfacción a la mayoría de la gente, es la llanta que debe comprar?

## GOODYEAR

Distribuidores **COPEL**

## LUBRICANTES PENNZOIL

100% PURO PENNSYLVANIA  
CON Z-7 MOTOR OIL LUBRICACION PERFECTA

**PENNZOIL**  
LUBRICACION PERFECTA

IMPORTADORES: **JACARD Y PEREZ LTDA.**  
ALAMEDA B. O'HIGGINS 2474 SANTIAGO

# AUTOMOVILES 1956

## El Fiat 1.400 A y el 1.900 A son sobrios, elegantes, potentes y económicos

## En los vehículos "OM" se concilia un gran rendimiento con mínimo consumo



El FIAT alcanza el año pasado una producción diaria de más de 1.000 unidades. En las líneas de montaje se han instalado más y más máquinas modernas, sus técnicos perfeccionan en el perfeccionamiento de los distintos modelos y han conseguido un ahorro en el consumo de acero en la industria automotriz.

Los modelos que merecen especial mención son el 1.400 A y el 1.900 A. El 1.400 A se fabrica en dos versiones: con motor a gasolina y con motor Diesel, y ambos se distinguen por su bajo consumo, ya que el Diesel consume solo 6 litros por cada cien kilómetros y alcanza velocidades superiores a las cien kilómetros por hora. Con motor a gasolina consume 8 litros por hora y con un consumo de 125 kilómetros por hora.

El motor Diesel, por su parte, consume 40 HP. y alcanza una potencia de 40 HP. Este grupo especial, compuesto por la bomba de inyección y el regulador neumático. Ambos modelos tienen cuatro velocidades hacia adelante y marcha atrás, con sincronización en segunda, tercera y cuarta.

La suspensión anterior es de ejes independientes, con resortes de espirales y amortiguadores hidráulicos telescópicos de doble efecto, y con barra estabilizadora transversal. El 1.400 A, por otra parte,



El modelo FIAT 1.900 A, con capacidad para seis personas, se consiguió disminuir el consumo de gasolina del original 1.900, aumentar la potencia del motor y desarrollar velocidades superiores a 135 kilómetros por hora. Está dotado de transmisión hidráulica de cinco marchas y marcha atrás. Al diseñar la carrocería, se ha tenido en cuenta la belleza de líneas y la comodidad de los pasajeros.

La "OM" se ha caracterizado por la construcción de camiones y vehículos de transporte de gran capacidad de carga, persiguiendo siempre un mínimo de consumo de combustible, alta potencia, comodidad y confort para choferes, para el conductor y sus ayudantes.

**EL MOTOR.** Los vehículos "OM" están dotados de un motor Diesel de 8 cilindros en V de 90 grados de 1.900 cc. consumen muy bajo (20 litros de combustible cada 100 kilómetros, con carga y sin remolque, hasta en los modelos más pesados y a toda carga), posible solo por el sistema de inyección directa en cámara de combustión, que evita la turbulencia. Gracias a su par elevadísimo en los bajos regímenes (70 kgm. a 1.100 rpm), posee el vehículo excelentes condiciones de velocidad, que le permite alcanzar 66 kilómetros por hora, con toda su carga, y una gran capacidad de aceleración, que hace posible recorridos de largas distancias, incluso en terrenos montañosos, con cargas notables. La reserva de potencia del motor, además, reduce los esfuerzos con beneficio de seguridad y larga duración.

**OTRAS CARACTERISTICAS.** El cambio está separado del grupo motor-embraje y tiene 8 velocidades hacia adelante y 2 hacia atrás, con reductor de mando preselección que permite explotar totalmente, y en cualquier combinación, la potencia del motor. Las velocidades son silenciosas y sincronizadas y de fácil y pronto manejo. El puente trasero es de dimensiones holgadas, del tipo llamado flotante y con doble reducción. Tiene las trompas inclinadas de modo que los neumáticos agarran bien el pavimento y duran más. La posición de las ruedas permite, también, virajes en un espacio mínimo, lo que convierte las ma-

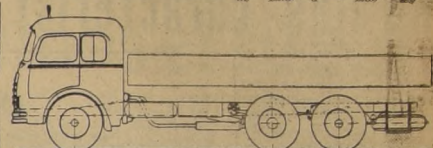

El "OM" Super Orión de tres ejes tiene una capacidad de carga de 10,5 toneladas y, además, remolca 18 toneladas, lo que hace un total de 28 toneladas y 500 kilos. Está dotado de 8 velocidades hacia adelante y dos hacia atrás y en primera marcha sube pendientes de hasta 33%. Sin el remolque consume 24,4 litros de petróleo cada 100 kilómetros y, con el remolque a plena carga, 38 litros.

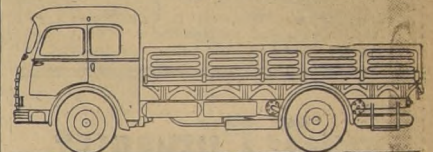

El "OM" Super Orión es un camión con capacidad para transportar 8 toneladas de carga y arrastrar, además, un remolque de 18 toneladas. Tiene ocho velocidades para adelante y dos para atrás. Desarrolla una velocidad de cruce de 66 kilómetros por hora y, en primera marcha, sube a toda carga, pendientes de 39%. Consume, el camión sin el remolque 20 litros de petróleo cada cien kilómetros, y con el remolque 29 litros cada cien kilómetros.

**LA CABINA.** La cabina es confortable, amplia y silenciosa, debido a la posición retrasada del motor y al aislamiento acústico del capot. Tiene un cómodo asiento para el conductor y otro más a su lado, además de dos camillas superpuestas en la parte posterior. En general, al diseñar la cabina, se han cuidado los detalles para asegurar al conductor condiciones de trabajo que reduzcan, en lo posible, la fatiga de los recorridos largos y penosos.

**BUSES.** Los buses "OM" están contruidos de manera que los pasajeros dispongan del máximo de comodidad, con asientos independientes y con características mecánicas que per-

miten una velocidad hasta de 75 kilómetros por hora y puede vencer pendientes de hasta 28%. En general, las máquinas "OM" están diseñadas y cons-

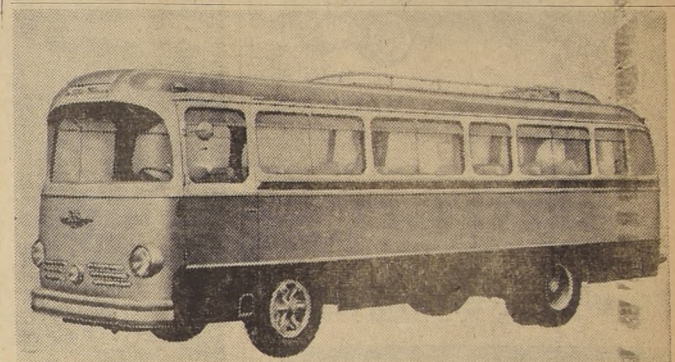

Bus "OM", Super Taurus, de recorrido interurbano, con capacidad para transportar 37/44 pasajeros sentados, en condiciones de máxima comodidad y confort.

El tracto-camión, "OM", Super Orión, puede transportar 23 toneladas de carga, con un consumo de 28 litros de petróleo cada cien kilómetros. El radio mínimo de viraje es de 6,200 metros, lo que lo hace maniobrable en terrenos difíciles.



El FIAT 1.400-A, Diesel, es un automóvil que sobrepasa velocidades de 100 kilómetros, con un consumo de apenas seis litros de petróleo por cada cien kilómetros. Está dotado de cuatro velocidades y marcha atrás, con palanca en el volante. El mismo tipo se fabrica también con motor a gasolina, con el que puede alcanzar una velocidad superior a 125 kilómetros por hora, y un consumo de 10 litros de gasolina cada cien kilómetros.

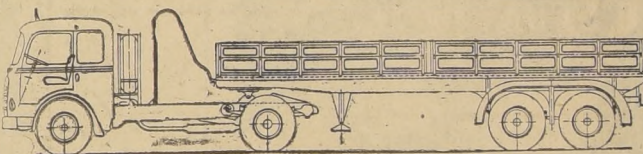

**RIV**

RODAMIENTOS DE BOLAS, RODILLOS Y POLINES para maquinarias y vehículos

IMPORTADORES:

REISER, PETITBON Y CIA. S.A.C.  
AV. B. O'HIGGINS 460  
CAS. 69 - FON. 33890  
-SANTIAGO-  
LAS HERAS 364  
CAS. 1450 - FON. 3819  
-VALPARAISO-

## LA LINEA MAS COMPLETA DE VEHICULOS MOTORIZADOS

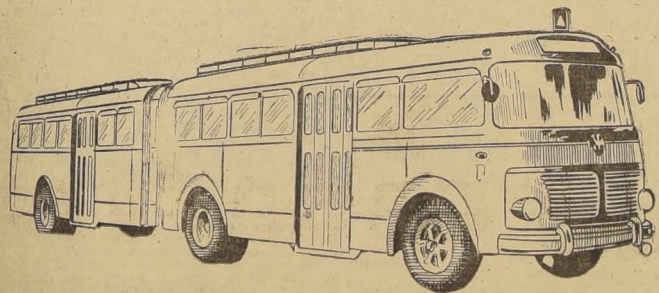

Autobús "FIAT", Urbano 682 - R. N., con 75 asientos.

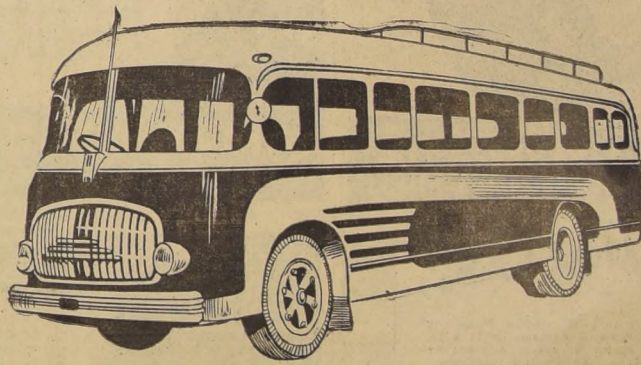

Autobús "OM", Orión 580 B, con 47 asientos.

### ESTACIONES DE SERVICIO:

Santiago: Catedral 1853.  
Valparaíso: Chacabuco 2052.

(Repuestos)

Santiago: Avenida Pedro Aguirre Cerda 5037  
Santiago: Gran Avenida 3384.

REPRESENTANTE:  
**REISER, PETITBON Y CIA. S.A.C.**  
SANTIAGO VALPARAISO  
ALAMEDA B. O'HIGGINS 460 LAS HERAS 364

# FIAT

# OM

REPRESENTANTE:  
**AGROTECNICA S.A.C.I.**  
OFICINA CENTRAL  
BANDERA 162 - 5° PISO

# AUTOMOVILES 1956

**Eficiencia, distinción y alto rendimiento son las características del "Cadillac"**

El "Cadillac 1956", dotado de motor Eldorado, de 285 HP, representa una dramática y significativa creación en el perfeccionamiento a lo movielístico pues cada modelo ha sido llevado a tal grado de avance, tanto en la mecánica como en el diseño, que es verdadero motivo de orgullo para sus fabricantes. En realidad, el Cadillac 1956, ha sido diseñado para los distintos gustos de los compradores, y cada uno lleva la individualidad y personalidad de su dueño.

Los nuevos motores, para 1956 reafirman la posición de Cadillac, como el coche mejor construido de 8 cilindros en V, y de extraordinaria potencia. Antes que nada, tiene un poder de

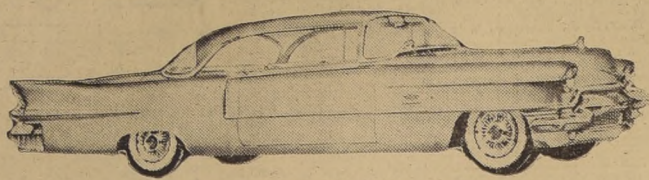

CADILLAC ELDORADO: COUPE "SEVILLE"

truido de 8 cilindros en V, y de extraordinaria potencia. Antes que nada, tiene un poder de

285 HP, con una relación de compresión de 9,75 a 1, y con una gran reserva de poder en los caminos de subida, y, además, es económico en toda ocasión. El motor Eldorado avanzado de 305 HP, es uno de los motores más poderosos del mundo y confiere al coche características tales, que sólo se pueden alcanzar con este motor, que es opcional en todos los tipos de Cadillac.

La caja de cambios "Hydra Matic", agrega eficiencia y alto rendimiento. La línea del Cadillac se caracteriza por la sobriedad en su diseño que le confiere una elegancia y distinción excepcional.

## Repuestos CHEVROLET



EL SURTIDO MAS COMPLETO EN REPUESTOS PARA CHEVROLET

FERNANDO DE LA SOTA y Cia. Ltda.

AV. BULNES 241

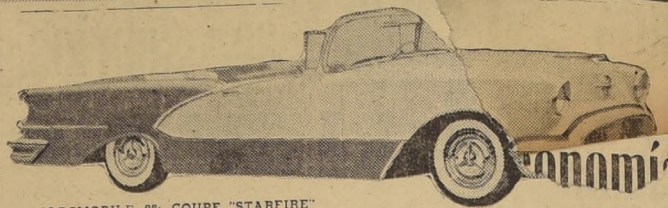

OLDSMOBILE 98: COUPE "STARFIRE"

## El nuevo motor Rocket T-350 hace del Oldsmobile un coche de gran potencia

El "Oldsmobile" 1956, en las series "98" y "Super 88", viene con el nuevo motor Rocket de 240 HP a 4.400 revoluciones por minuto, y su relación de compresión es 9,25 a 1; con una cilindrada de 324 pulgadas cúbicas; los émbolos son de aleación de aluminio, y tiene válvulas en la culata. Los 8

**LAS INNOVACIONES QUE SE LE HAN INTRODUCIDO, LO HAN MEJORADO**

cilindros son en V, con ángulo de 90 grados.

Está somera descripción del motor da una idea aproximada

de la potencialidad del "Oldsmobile" dotado del nuevo motor Rocket T-350, que es más silencioso y económico a raíz de los sistemas incorporados en las válvulas y la carburación, que permite un aprovechamiento potente y suave de sus 240 HP y un coche supersensible a la aceleración.

La alimentación de gasolina es con bomba mecánica y carburador cuadruple (de los modelos 88) y con bomba de vacío en los modelos "88" y "Super 88", y con filtro de depósito de gasolina.

El diseño y el acabado del "Oldsmobile", son el complemento ideal de su máquina poderosa que, según sus fabricantes, "es un luminoso tributo a los que escuchan la llamada de las anchas carreteras abiertas". La

tapicería, en cada coche "Oldsmobile" ha sido cuidadosamente elegida de acuerdo con el color que ha sido elegido para el coche. El interior es cómodo, limpio y agradable, y el sistema de suspensión, independiente en paralelo, con resortes espirales, amortiguadores de efecto directo y barra estabilizadora, todo lo que que quien viaja en un "Oldsmobile" "no siente camino".

A todo esto, Oldsmobile agrega su sistema de motor que hace que cada "Oldsmobile" encienda perfectamente a su gusto.

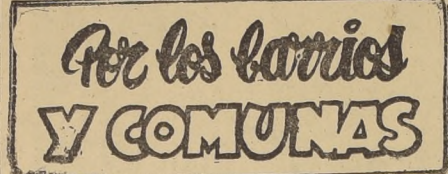

DEPORTIVO Lautaro cita a sus tres equipos de fútbol infantil para hoy, a las 14.30 horas, en

la cancha de Avenida Independencia 235, a fin de enfrentar al Deportivo El Rayo. Los tres elencos adultos deberán concurrir mañana a la secretaría, ubicada en calle Andrés Bello 361, casa 17, a las 8.30 horas.

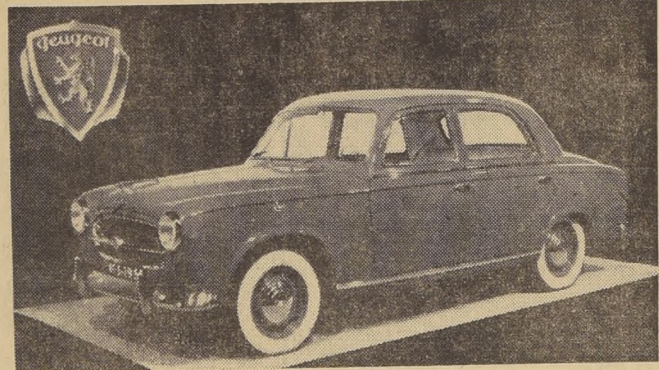

Mostramos aquí al nuevo Peugeot "403", de carrocería integral, que desarrolla una velocidad máxima de 130 kilómetros por hora, con un consumo medio de 11,5 a 12 kilómetros por litro. Este coche fue presentado en el último Salón del Automóvil de Turín, efectuado en abril del presente año, y ha tenido gran aceptación, tanto en el público francés como en el extranjero.

DE ACUERDO a la reglamentación vigente, la Asociación de Fútbol Cuarta Comuna procederá a elegir la nueva directiva para el período 1956-57. La sesión para este efecto se cumplirá el lunes, a las 21.30 horas, en Alameda 3812. La actual directiva está integrada por las siguientes personas: presidente, señor Julio Frías; vicepresidente, señor Carlos Cánepa; secretario, señor Raúl González; tesorero, señor Gustavo Urruz; y director, señor Luis Cataldo.

El cuadro juvenil del Torino actuará con los siguientes jugadores: Gálvez, Mañue y Vázquez; Moya, Veras y Torres; Vázquez, Guahulente, Veras, Ferrari y Rojas.

## Salvia y Pardo ganaron por nocaut a André y González. Cárcamo por puntos a Saliba

Numeroso público presenció anoche en el Teatro Caupulican la reunión de boxeo profesional, que contó con tres encuentros pactados a diez vueltas. En la primera

empesando a las 14.30 horas. El cuadro juvenil del Torino actuará con los siguientes jugadores:

La RAMA infantil del Atlético Nobil enfrentará hoy al Deportivo María Scallada, en su cancha del Club Hípico, a las 13.30 horas. Mañana actuarán aquí en Maipú, donde enfrentará al Unión Centenario, a las 9.30 horas, en el Estadio Municipal de Maipú.

EN LAS CANCHAS de la Liga Obreros Municipales continuará este tarde el campeonato sabatino "Regidor Pareto", en el que intervienen diez clubes. El programa completo es el siguiente: cancha 1, Alameda 4769, 14.45 horas, Francisco Alonso con Isaac Palatino, segundos; 15.45 horas, Domingo Duhalde con Nueva York, segundos; 16.45 horas, Isaac Palatino con Francisco Alonso, primeros; y 18 horas, Nueva York con Domingo Duhalde, primeros. Cancha 2, 15 horas, Laboratorio Chile con Maestranza Velásquez, segundos; 16 horas, Eric King con República Paraguay, segundos; y 17.15 horas, Maestranza Velásquez con Laboratorio Chile, primeros. Cancha 3, 15 horas, Fundación Sion con Mañue, segundos; 16 horas, Mañue con Fundación Sion, primeros; y 17.15 horas, Eric King con República Paraguay, primeros.

Esta noche, en la cancha Madema, ubicada en Chileo 4619, paradero 10 de la Gran Avenida, continuará efectuándose el torneo cuadrangular de básquetbol, que cuenta con la actuación de Olea, Madema, Luis Marambio y Tropezón. En el primer partido de esta competencia se enfrentarán el Luis Marambio y Tropezón, clásico de Quinta Normal, que formará como sigue:

Marambio: Zara y Espinoza Varela, Muñoz y Quiroz. Tropezón: Alcaza y Carrasco; Rivera, Olaya y González.

En el match principal se enfrentarán Olea y Madema, equipos que están en condiciones de brindar un partido interesante. Los equipos formarán como sigue: Olea: Sibilla y Bruna; Sánchez, Valenzuela y Torres. Madema: Muñoz y Tapia; Ferrada, Monsalves y Jorquera. La competencia de básquetbol de otoño, que organiza el Deportivo Sergio Gálvez. El programa elaborado es el siguiente: 18 horas, Balduino Lozaa con Juan Jiménez, femeninos; 17 horas, Juan Jiménez con Fiech, femeninos; 17.45 horas, Jorge Boher, femenino; y 19.15 horas, Elvécara Pérez con Catiello Barros, masculinos; 20 horas, Estrella Polar con Catiello Barros, masculinos, en disputa de velosos premios.

de estas peleas, Sergio Saliba no por nocaut, pero sí por el argentino Rogelio André, en la segunda, Germán Pardo, por técnico el 7º round a Hugo Cárcamo por puntos al italiano Juan Saliba.

Seguramente que el combate más interesante, y que equivoque más a los espectadores, fue el que corrió a cargo de Salvia y André, dos pugiles que, desde el inicio del combate se disputaron a toda fuerza lo antes posible. Los dos fueron golpeados, y el acuerdo al tercer round, el combate no podría haber llegado al 10º round. Salvia buscó el punto de ventaja, lanzando siempre más golpes que André, pero se encontró con un adversario que aceptó actuar en esta modalidad. Por lo tanto el argentino tiró golpes en momentos que Salvia estaba de las mismas prestaciones de los otros peleadores. Así transcurrieron los rounds, hasta que en el 4º round, al lanzar un derechazo bien dado en la línea del mentón, Cárcamo se apropió de Salvia, metiéndole un tremendo gancho izquierdo al estómago, derribándolo al instante, que al volver al combate después de la corta pausa, fue corto el match, pero justificó la presencia de tanto público. Indudablemente que resultó el mejor pelea de anoche.

Luego en el segundo encuentro Germán Pardo se mostró superior al ex ferroviario Hugo González, que fue noqueado en el segundo round nacional por el sureño Claudio Barrientos. Pardo se mostró bastante bien, se hallaba bastante entrenado, pero ante un boxeador hábil como González, estaba su defecto. Varias veces tiró golpes al aire, cuando González lo torero en los minutos. Ger Pardo, porque su ocasional asesoramiento de anoche, se agotó bastante al no poder seguir el ritmo de Salvia. Salvia, lo derribó en el primer round, pero no pudo seguir el ritmo de Salvia. Salvia, lo derribó en el primer round, pero no pudo seguir el ritmo de Salvia.

Por último, en el match que dirigió de fondo, el argentino Salvia se mostró superior al argentino Cárcamo que no tiene golpes. Fue corto el match, pero justificó la presencia de tanto público. Indudablemente que resultó el mejor pelea de anoche.

La competencia de básquetbol de otoño, que organiza el Deportivo Sergio Gálvez. El programa elaborado es el siguiente: 18 horas, Balduino Lozaa con Juan Jiménez, femeninos; 17 horas, Juan Jiménez con Fiech, femeninos; 17.45 horas, Jorge Boher, femenino; y 19.15 horas, Elvécara Pérez con Catiello Barros, masculinos; 20 horas, Estrella Polar con Catiello Barros, masculinos, en disputa de velosos premios.

## NEUMATICOS SEIBERLING

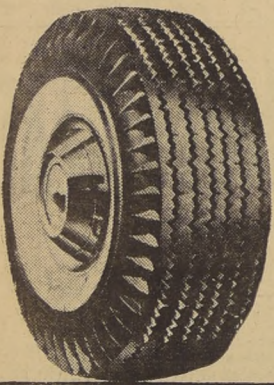

REPRESENTANTES: JACARD Y PEREZ LTDA. ALAMEDA B. O'HIGGINS 2474 - SANTIAGO



AHORA EN CHILE LAS FAMOSAS BUJIAS MARCHAL

De mayor rendimiento y mejor calidad - No compare marcas, compare calidad

REPRESENTANTES BALMAGEDA LORCA y CIA. LTDA. AMUNATEGUI 80 - SANTIAGO



El Nuevo Firestone

REPRESENTANTES: Importadora Wal Ltda. Alameda B. O'Higgins 2558 - 2562 Teléfonos 93005/6 - Santiago

### Azulejos!

Azulejos de 15 x 15, blancos. Penco, de primera calidad - Azulejos de 11 x 11, en color crema y verde, guardas de 7 1/2 x 15 - Moldeuras en todos los colores.

**CASA GARCIA**  
ALAMEDA 444 AV. INDEPENDENCIA

### TRAJES SASTRES DAMAS

DE SU PARIENTE O ESPOSO DE JAMOS MARAVILLOSO VIRADOS-TURCIDOS INVISIBLES TALLAS GRANDES A CHICAS TAMBIEN DE HUASO-LIMPIADOS TENDIDOS-ARRREGLOS EN GENERAL CADENA DE (M. P.)

**CLINICA DE TRAJES**  
CLINICA MATRIX HUERFANOS 1424 SAN FRANCISCO 6 PRIMERA SUCURSAL

### REGALOS

CRISTALERIA, LOZA, CUCHILLERIA. FIGURAS NACIONALES E IMPORTADAS GRAN SURTIDO LO ENCONTRARA EN

**CASA SONER**  
SAN DIEGO 839 EDIFICIO POLICIA

### Club Social Hogar del Viajante

Estimado consocio: De orden del señor presidente tengo el agrado de citar a Ud. a asamblea general ordinaria, para el domingo 8 de abril, a las 9.30 horas, en nuestra sede social de Paris 836, con la siguiente tabla:

1. Elección de directorio.
2. Asuntos varios.

Santiago, 21 de marzo de 1956. SECRETARIO

---

### Club Social Hogar del Viajante

Estimado consocio: De acuerdo con los artículos 22 y 23 de los Estatutos del Club Social Hogar del Viajante, citamos a usted a asamblea general extraordinaria a celebrarse el domingo 8 de abril, a las 11 horas, en nuestra sede social de Paris 836, con el único objeto: Reforma de los Estatutos y asuntos que de lugar.

Santiago, 21 de marzo de 1956. SECRETARIO

### REVOLVERES

7 TIROS \$12.800  
MODELO ECONOMICO CALIBRE 22 \$ 8.800  
COMPOSTURA REPARACIONES PUNTERIA CALIBRADO ARMERIA MORANDI 450 CREDITOS EN SANTIAGO



# MOTORES "HERCULES"

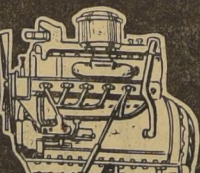

IMPORTADORES: JACARD Y PEREZ LTDA. ALAMEDA B. O'HIGGINS 2474 SANTIAGO





LA DELEGACION DE BRASIL LLEGA EL LUNES

El sábado empieza la gran justa

El lunes comenzarán a llegar a Santiago, los equipos que intervendrán en el Campeonato Sudamericano de Atletismo...



Los tres Ayala

Por avión SAS se dirigió ayer a Suiza, el campeón chileno de tenis Luis Ayala...

Me he anticipado un poco, nos manifesté de los Reyes ayer, cuando vino a saludar a LA NACION...

El colega peruano, nos agradeció, que estimaba prudentes las posibilidades del equipo peruano...

MANDARE AL "HOSPITAL", DECLARA EL CRACK CHILENO.

BARBA NEGRA LUCHA HOY SABADO CON EL TEMIBLE "ENFERMERO"

Barba Negra consulta la sexta fecha del Campeonato de Catch "Caupolichan" 1956. Orden de los encuentros de hoy sábado a las 9.45 de la noche...

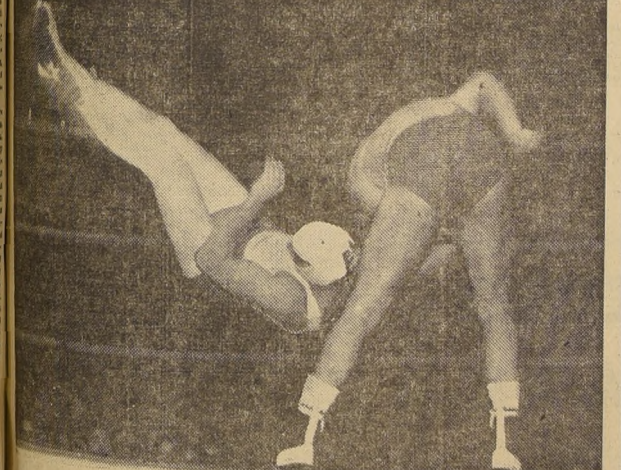

ENFERMERO POR EL AIRE! Nótase en el aire al crack mexicano, de incógnita personalidad...

- 5.0 Tino Gagliardi, con cuatro puntos.
5.0 Bill Martínez, con cuatro puntos.
5.0 Pepe Santos, con cuatro puntos.
6.0 Alberto Tamayo, con tres puntos.
7.0 Lolo Aguilera, con un punto.
8.0 Tigre Anselmo, con cero punto.
9.0 Manuel Tolosa, con cero punto.
10.0 Charlies, con cero punto.

"A lo mejor mantenemos el título"

Habla Oscar de Andrade Adler

Brasil se hará presente en este torneo sudamericano, más que nada porque lo organiza Chile, país al que nos unimos estrechamente...

DEBEN SUPERARSE. Es lo que estiman los jefes del equipo campeón sudamericano, ya que hasta el momento existen dudas sobre el viaje de figuras tan calificadas como Ademair Ferreira...

Tiro al blanco de las Fuerzas Armadas

ORGANIZADO y bajo el control de la Fuerza Aérea de Chile, comienza el martes el torneo de tiro al blanco de las Fuerzas Armadas...

Fútbol provincial

En diferentes fechas continuará efectuándose el 21.º Campeonato Provincial de Fútbol Amateur...

Citación para los jueces de atletismo

LA FEDERACION ATLETICA de Chile ha citado a los jueces que intervendrán en el sudamericano próximo...



VUELTA DE MEXICO

Magdalena Cano, puntera de la Vuelta Ciclística de México en lo que va corrido de este gigantesco evento pedaleador...

Hugo Krauss, Sandoval, Haddad, Lagos y Eitel, en el penúltimo entrenamiento

A las 15.30 horas se iniciará en el Estadio Nacional el penúltimo programa de entrenamientos de los especialistas chilenos...

Nacional venció 2-0 al Atlético Mineiro

BELO HORIZONTE, 6. (UP) - El Club Nacional, de Montevideo, derrotó al Atlético Mineiro, por dos goles a cero...

INAGOTABLE en sus creaciones culinarias CHEF BRUNI, lanza ahora un "Nuevo plato sensacional" "EL PURO VOLADOR"...

German Geell Mira MONJITAS 324 - FONO 34921 ANEXO BODEGA MAPOCHO 2743 REMATE DE CASIMIRES SASTRERIA GUTIERREZ...

CAMPEONATO SUDAMERICANO DE ATLETISMO 14 AL 22 DE ABRIL EN EL ESTADIO NACIONAL Venta de Abonos en el local de la Federación Atletica de Chile, San Francisco 259 De 19 a 21 horas

FUTBOLERIAS

EL MISMO día que Alejandro Mur se embarcó para Barcelona...

EL DESCANSO para Manuel Muñoz, Jorge Robledo, Enrique Hormazábal...

ESTUDIANTES de la Plata están reaccionando los países de América...

CATTI y Ferrari, transferidos por Independiente al Club Platense...

MAÑANA, frente a Everton, en el Parque tendrá su apogeo el cuadro profesional de Platense...

EN LA UC se vio muy bien un muchacho de apellido Ríos, aleo derecho con mucha acción...

420.000 PESOS, o sea, el equivalente de 12 mil soles, le costó a River Plate el mal carácter...

RAUL H. COLOMBO, que vino como delegado al Congreso Sudamericano de Fútbol...

VICTOR BELTRAN, ex defensor de Iberia, debutará vistiendo la casaca de Wanderers...

TAL COMO le dijimos, ocurrió con René Orlando Meléndez.

Santiago Morning y Vásquez están conformes



Con un conjunto casi totalmente renovado; afrontará Santiago Morning el Campeonato de Fútbol Profesional...

sagrados: Fantin, eje medio, procedente de Racing, que actuara también en Portugal...

está conforme con lo que se hace y el interés y responsabilidad de los hombres que dirige...

Los atletas que envía Argentina

BUENOS AIRES (Especial) - En reunión pasada, la comisión interventora en la Federación Atlética Argentina...

El conjunto de mujeres es el siguiente: encargada, profesora Marta Vasallo...

Es susceptible, según un comunicado de la Federación Atlética, que algunos otros atletas sean incorporados al plantel...

cracks internacional de Everton. Mucho se habló de transferencia a otros clubes de la Asociación Central...

Reinaldo Rojas B. Sastre Cortador Primer Orden. Hechuras finas para damas y caballeros. \$ 6.500.-

El Mercurio

"PARECE QUE la última contratación que harán los recolectores será la del entrenador...

"EL DIRECTORIO del Grupo Andino Mont Blanc, se hace una obligación en denunciar ante las entidades andinistas del país...

"Este homenaje, que consistió en una placa recordatoria, fue robada de la cumbre del cerro 'San Ramón'...

En circuito del Santiago National 1.0 fue Luis Moya. Dieciocho atletas participaron en la prueba pedestre de 8.500 metros...

cracks internacional de Everton. Mucho se habló de transferencia a otros clubes de la Asociación Central...

Torneo triangular de básquetbol voleibol y hand-ball, en la 'Y'

Esta tarde, a las 17 horas, se dará comienzo en el gimnasio de la Asociación Cristiana de Jóvenes...

Se pondrá término a esta fecha inaugural, con una cena que se ofrecerá en homenaje de los nuevos directores...

Continúan con todo entusiasmo, por parte de la Sociedad Chilena de Medicina Deportiva, los trabajos de organización del I Congreso Nacional...

Comunicaciones llegadas ayer hacen saber que el lunes próximo llegará a esta capital el doctor Godofredo Grassi...

MINISTERIO DE OBRAS PUBLICAS. Inscripción Especial. Líquidación de la Inscripción Especial de Contratistas inscritos en la Categoría de esta Dirección...

SERVICIO DE SEGURO SOCIAL. REMATE. El día 10 de abril de 1956 se venderá en pública subasta nuestra propiedad denominada: "TAJAMAR"

SERVICIO DE SEGURO SOCIAL. REMATE. El día 10 de abril de 1956 se venderá en pública subasta nuestra propiedad denominada: "TAJAMAR". Ubicación en la Avenida Providencia...

BOXEO al día. CABLE ya anticipó la decisión de Lázaro Kocel de suspender el encuentro que Pascual Pérez iba a disputar...

VUELVE Antonio Gómez al combate con Germán Pardo. Vuelve con el prestigio de haber sido dos veces campeón del mundo Pascual Pérez.

OTRO que reaparece en la lista de boxeadores de la noche es el santafesino Américo Basso...

Table with financial data for Banco de Londres & America del Sud Limitado. Columns: ACTIVO, PASIVO, TOTALES. Rows include various assets and liabilities.

Table with financial data for Banco de Londres & America del Sud Limitado. Columns: ACTIVO, PASIVO, TOTALES. Rows include various assets and liabilities.

CEMENTERIO GENERAL. Se advierte al público interesado, que los nichos situados en los Pabellones, Galerías y Muro de la circunvalación que más abajo se indican...

EMPRESA NACIONAL DE ELECTRICIDAD S. A.

ENDESA

BALANCE GENERAL CORRESPONDIENTE AL PERIODO ENTRE EL 1º DE ENERO DE 1955 Y EL 31 DE DICIEMBRE DE 1955

ACTIVO

Table of Assets (ACTIVO) including sections for Inmovilizado (Fixed Assets), Realizable (Realizable Assets), and Disponible (Available Assets). It details various categories like 'Obras Terminadas', 'Reserva para Depreciacion', and 'Cuentas de Orden'.

PASIVO

Table of Liabilities and Equity (PASIVO) including sections for Pasivo No Exigible (Non-Exigible Liabilities), Pasivo Exigible (Exigible Liabilities), and Perdidas y Ganancias (Losses and Profits). It details 'Capital Autorizado', 'Capital Suscrito', and 'Capital Pagado'.

CUENTAS DE ORDEN

Table of 'Cuentas de Orden' (Order Accounts) showing various entries and their corresponding values.

Table of 'Cuentas de Orden' (Order Accounts) showing various entries and their corresponding values.

PERDIDAS Y GANANCIAS

Table of 'Perdidas y Ganancias' (Losses and Profits) detailing the breakdown of expenses and income for the period.

Table of 'Perdidas y Ganancias' (Losses and Profits) detailing the breakdown of expenses and income for the period.

ESTADO DE SISTEMAS ELECTRICOS EN SERVICIO Y OBRAS EN EJECUCION AL 31 DE DICIEMBRE DE 1955

Table showing the status of electrical systems in service and under construction as of December 31, 1955, categorized by type of system.

NOTAS EXPLICATIVAS SOBRE LA PREPARACION DEL BALANCE

Explanatory notes regarding the preparation of the balance sheet, covering topics such as depreciation methods, capital changes, and the valuation of assets.

Signatures and titles of the auditors: OSCAR ARANCIBIA BLANCO and MARCELO SEPULVEDA DONOSO.

Signature and title of the General Manager: REINALDO HARNECKER VON KRETSCHMANN.

INFORME DE LOS AUDITORES

The auditors' report, stating that they have reviewed the accounts and are satisfied with the balance sheet as of December 31, 1955.

PRICE WATERHOUSE PEAT & CO.



UNION JUBILADOS DE FAMAE TIENE ASAMBLEA MANANA

La Unión de Jubilados, Pensionados y Montepiados de "FAMAE", organiza una reunión general...

SESION CELEBRARA MANANA J. VECINOS POBLACION E. MUSA

La Junta de Vecinos de la Población Eduardo Musa convoca a reunión general de socios para mañana...

COOPERATIVA 4 DE SEPTIEMBRE TIENE SESION EL MARTES

El martes, a las 18 horas celebrará sesión general la Cooperativa en formación...

JORNADAS DE DIVULGACION SINDICAL - Don Guillermo Valenzuela, en los instantes de su disertación sobre "Capitalismo Popular"...

Clausurada Jornada de Divulgación Sindical

Ayer fue clausurada la Primera Jornada de Divulgación Sindical, organizada por la Federación Nacional de Empleados de Industria y Comercio...

SU IV CONGRESO INAUGURAN EL 28 EMPLEADOS INDUSTRIA Y COMERCIO

La Junta Ejecutiva de la Federación Nacional de Empleados de Industria y Comercio, ha entrado a sus filiales de todo el país...

MINISTERIO DE OBRAS PUBLICAS DIRECCION DE OBRAS SANITARIAS PROPUESTAS PUBLICAS

Solicitanse propuestas públicas para la ejecución de las obras de Agua Potable de LEBU, primera etapa del mejoramiento del servicio...

DIRECCION GENERAL DE LOS SERVICIOS DE LA ARMADA PROPUESTA PUBLICA N.º 12

Llámanse la atención del comercio en general a esta Propuesta que está solicitada a la Armada por los siguientes artículos...

SERVICIO MEDICO NACIONAL DE EMPLEADOS DE EMPLEADOS PROPUESTAS PUBLICAS

Llámanse a propuestas públicas para efectuar reparaciones en los edificios que este servicio posee en las ciudades de Valdivia y Copiapó...

SERVICIO DE SEGURO SOCIAL PROPUESTAS SE SOLICITAN PROPUESTAS DE VENTA DE 60.000 KILOS APROXIMADAMENTE DE CORTEZA DE QUILLAY

CON LICENCIA DE EXPORTACION, DEPOSITADA EN BODEGAS DE LA HACIENDA CANTERAS, EN LOS ANGELES. BASES Y ANTECEDENTES EN MORANDE 107, 11.º PISO, DEPARTAMENTO AGRICOLA.

SERVICIO DE SEGURO SOCIAL PROPUESTAS

SE SOLICITAN PROPUESTAS DE VENTA DE 60.000 KILOS APROXIMADAMENTE DE CORTEZA DE QUILLAY CON LICENCIA DE EXPORTACION, DEPOSITADA EN BODEGAS DE LA HACIENDA CANTERAS, EN LOS ANGELES.



SINDICATO CAJA EMPLEADOS PARTICULARES - Mesa de honor que presidió el banquete, con que clausuró la celebración de su aniversario el Sindicato Profesional de Empleados Secundarios y de Edificios de la Caja de Empleados Particulares de Chile...

SOLUCION A SUS PROBLEMAS ECONOMICOS PIDEN CARTEROS

El Comité de Carteros y la directiva provincial de la Asociación Postal Telegráfica de Chile, han enviado una comunicación a los miembros del Senado y Cámara de Diputados...

Comerciales ACTIVIDADES BURSATILES

Información proporcionada por TANNER Y CIA. - Bandera 52 - Oficina 406 - Santiago

El total de acciones transadas en la Bolsa de Comercio durante la semana de ayer fue de 754.601. Los bonos sumaron \$ 21.189.400 nominales...

Table with columns for 'CIERRE DE AYER' and 'COTACIONES', listing various stocks and their closing prices.

COMPANIA DE ACERO DEL PACIFICO S.A. JUNTA GENERAL EXTRAORDINARIA DE ACCIONISTAS

Por acuerdo del Directorio, citase a Junta General Extraordinaria de Accionistas de la Compañía para el martes 7 de abril en curso...

JUNTA GENERAL ORDINARIA DE ACCIONISTAS

Citase, asimismo, a Junta General Ordinaria de Accionistas de la Compañía para el mismo día martes 7 de abril en curso...

CIERRE DEL REGISTRO DE ACCIONISTAS

Con motivo de las citaciones anteriores, el Registro de Accionistas permanecerá cerrado desde el 9 al 17 de abril en curso, ambas fechas inclusive.

TRABAJOS de AYER en AMBOS HIPODROMOS

HIPODROMO CHILE PISTA DE ARENA, DE SUBIDA

ACROBACIA, C. Benavides, 600 en 37 1/2. JAVANES, N. Vasquez, 1.000 en 1.4 4/5. MISS PURITY, L. Garcia, 600 en 38 2/5.

CLUB HIPICO (PISTA DE ARENA)

ANTUMALAL, R. Madariaga, 1.000 en 1.2 4/5. MESTINGO, R. Madariaga, 300 en 1.3 4/5.

"HIPICA AL DIA" POR RADIO YUNGAY

Desde ayer está transmitiéndose por Radio Yungay el informativo de turf denominado HIPICA AL DIA...

CINCO CONSEJOS PARA EL H. CHILE

Un buen aporte en la semana Chinita, montada por C. Benavides pasó 600 metros en 38 a voluntad.

CORTAS del TURF

El Afortunado y Asisa, que estaban al cuidado de Fernando Jacal, han pasado donde el trainer Julio Maldonado.

FERIA SANTA ROSA

La Sociedad "EL TATTERSALL" (Transacciones verificadas en remate del 6 de abril de 1956)

CAMBIO BANCARIO

Table showing exchange rates for various currencies, including Dollar, British Pound, and others.

Millón y medio en premios tiene el Concurso de Pronósticos Hipicos

Un millón y medio de pesos computarán tres puntos en cada segundo lugar, un punto en el tercer lugar...

NO DEJARE DE SER HIPICO, DIJO EL SENOR PEDRO ROS

—No dejare de ser hipico, dijo ayer don Pedro Ros, quien acaba de anunciar la liquidación de su plaza...

CINCO CONSEJOS PARA EL C. HIPICO

Un buen aporte para el clásico Antumalal, con R. Madariaga pasó 1.000 en 1.2 4/5.

CAMBIO BANCARIO

Table showing exchange rates for various currencies, including Dollar, British Pound, and others.

Advertisement for 'CAMBIOS INTERNACIONALES' and 'VIAJES LITVAK', featuring images of money and text about international exchange services.

# Arquitectura y DECORACION DE INTERIORES

## La Escuela N.º 2 de Niñas del Puerto de San Antonio contará con un moderno local

La Dirección de Arquitectura del Ministerio de Obras Públicas, por intermedio de su Departamento de Construcciones, proyecta próximamente la edificación de un nuevo local para la Escuela N.º 2 de Niñas del Puerto de San Antonio.

El terreno disponible para la confección de este edificio, se encuentra ubicado en el cerro "EL PLANTEL", que enfrenta la plaza de la Estación de esa ciudad y tiene, por lo tanto, características muy peculiares, en lo que se refiere a la calidad, desniveles y orientación que han definido el proyecto tan-

to en su solución planimétrica como en sus líneas y volúmenes arquitectónicos.

El edificio consta de dos bloques de dos pisos de altura, que se han unido formando un ángulo abierto hacia el N.º P., con el objeto de dar cabida al patio de juegos de las alumnas, quedando este con un soleamiento adecuado y protegido de los vientos dominantes, a la vez que permite una amplia visión hacia el bosque existente en las laderas vecinas.

En el bloque frontal están ubicados, en su primer piso, el hall principal, la Dirección del establecimiento que consta de oficina para la Directora, sala de reunión y privado para los profesores; además los servicios higiénicos correspondientes y espacios destinados a portería y

guarda-útiles. Completan el bloque en este piso, cuatro salas de clase. En el segundo piso tenemos la Biblioteca, Servicio Médico-Dental y Estadístico; oficinas para los Centros de Padres y de Alumnas; cuatro salas de clase y servicios higiénicos.

En el bloque perpendicular al anterior se desarrolla en su primer piso, enfrentando al hall principal, un amplio patio cubierto-gimnasio, rematado por una sala de uso múltiple, que cumple a la vez las funciones de escenario para reuniones o representaciones. Anexo a los espacios anteriores se han dispuesto los servicios higiénicos generales, camarines, baño y cocina y despensa para atender el servicio de desayuno escolar. En el segundo piso de este bloque

se consultan cinco salas de clases más, para completar así un total de 13 salas, lo que da una capacidad de 637 alumnas.

El desnivel natural del terreno ha permitido ubicar bajo el cuerpo de la Dirección y del hall principal, dos talleres y una bodega, que están destinados a la enseñanza vocacional tanto de las alumnas de las escuelas como para adultos.

Frente el acceso se ha estudiado una zona de expansión para facilitar la entrada y salida de las alumnas; dada la topografía irregular del terreno, espacio que servirá a la vez para ceremonias cívicas y escolares.

El autor de este interesante proyecto, es el Arquitecto, señor HELIO LILLO NILO, del Departamento Estudios de la Dirección mencionada.

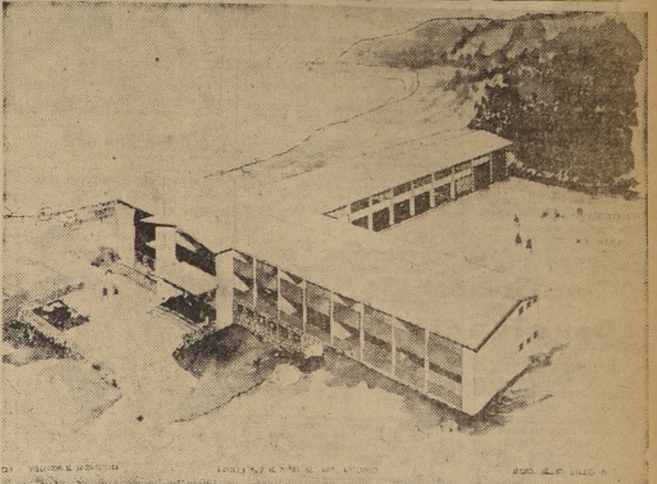

**PINTURAS TRICOLOR**  
Ahora con **RUBODOX** poderoso insecticida

Incomparable para interiores industrias hospitales escuelas casas de campo



Extirmina: moscos zancudos mosquitos baratas cucaracha:

EN PINTURAS LO MEJOR **PINTURAS TRICOLOR**  
Distribuidores en todo Chile: GRACE Y CIA. (CHILE), S. A.

**¡Una oportunidad para Ud.!**

**10 MESES PLAZO**

COLCHON SIMMONS \$9.500  
ESTANTES CAMA \$9.000  
COMODA, CAMA VELADOR  
MARQUESA COMPLETA \$9.500  
CAMAROTES CON SOMNIER \$10.000

CATRES DE BRONCE  
SOFA CAMA

**Casa BRONCELAN**  
SAN PABLO 2715  
FCA. LIBERTAD 781

**\*PROPIETARIOS \*CONSTRUCTORES \*ARQUITECTOS**

**Transportes MAIPO**  
OFRECE PARA ENTREGA INMEDIATA

ARENA GRUESA: Maipo Pique, Pozo.  
ARENA ESTUCCO: Maipo. RIPIO: Maipo, Pozo.  
HUEVILLO: Maipo.  
LADRILLOS: Muralla, Fiscal. BOLONES.  
MAICILLO Ia.: Blanco TIERRA HOJA Ia.  
ARENA FINA JARDIN

**TELEFONO 51125**

**MUEBLES DE PINO**  
LIQUIDO DORMITORIOS COMEDORES LIVINGS  
Gran stock muebles sueltos Facilidades de pago  
NICANOR MARTICORENA  
CASA DE REMATES MONEDA 778

**LADRILLOS MURALLA - FISCALES**  
ESTADO N.º 360  
7.º PISO - OFICINA 4-B  
FONO 380196

**¡POR DONDE MIRE...!**

imponentes **FACHADAS**

**Ladrillos Refractarios LOTA-GREEN**  
LOTA ELABORA GREEN ASESORA

**Refractarios LOTA-GREEN**  
Fonotelfonos 979 - Fono 63803, Santiago  
Blanco 759 - Valparaiso, Casilla 431 - Antofagasta, Casilla 14 - Lota Alto.

**MODERNICE SU COCINA**  
CON MUEBLES DE CALIDAD  
Del fabricante al consumidor Instalaciones sobremedidas  
**PRECIOS SIN COMPETENCIA FACILIDADES**  
AV. IRARRAZAVAL 291

**VIDRIERIA ESTEBAN DELL'ORTO S.A.**  
CASA FONDO EN 1875

**PAVIMENTOS de GOMA**

LINO-TILE ONITE LINOLEUM

Cubiertas de goma para escalas, salas de baño, cocinas, pasillos, ascensores, halls, establecimientos comerciales, etc. Suministramos y colocamos

**¿Problema de Pisos?**  
CONSULTE Y PIDA COTIZACION A:

**Immo. SANTA LUCIA** DEPARTAMENTO DE CONSTRUCCIONES  
NUEVA YORK 53-OF. 14. (ENTREPISO) FONO 88866

VALPARAISO — AGENTE: ARMANDO LABARCA FONO 57226

**MINISTERIO DE OBRAS PUBLICAS**  
Dirección de Vialidad — Chile

**INSCRIPCION ESPECIAL**

Llámanse a Inscripción Especial de Contratistas inscritos en Primera Categoría en esta Dirección, para la construcción de la Carretera Panamericana, Sector Pie Cuesta Pajonales a La Cumbre, Km. 86 al Km. 101.573, provincia de Coquimbo, con un presupuesto aproximado de \$ 265.000.000.

Esta Inscripción Especial se cerrará el día 30 de abril próximo, a las 12 horas.

Bases y demás antecedentes pueden solicitarse diariamente de 9.30 a 10.30 y de 15 a 17 horas, en la Secretaría del Departamento de Estudios de Caminos y Aeródromos, calle Morandé 71, 4.º piso.

EL DIRECTOR DE VIALIDAD

**MINISTERIO DE OBRAS PUBLICAS**  
Dirección de Vialidad — Chile

**INSCRIPCION ESPECIAL**

Llámanse a Inscripción Especial de Contratistas inscritos en Primera Categoría en esta Dirección, para la construcción de la Carretera Panamericana, sector Vallenar a Pajonales, Km. 26.954 al Km. 70.595, provincia de Atacama, con un presupuesto aproximado de \$ 200.000.000.

Esta inscripción se cerrará el día 5 de mayo, a las 12 horas.

Bases y demás antecedentes pueden solicitarse diariamente de 9.30 a 10.30 y de 15 a 17 horas, en la Secretaría del Departamento de Estudios de Caminos y Aeródromos, calle Morandé 71, 4.º piso.

EL DIRECTOR DE VIALIDAD

**MINISTERIO DE OBRAS PUBLICAS**  
Dirección de Vialidad — Chile

**INSCRIPCION ESPECIAL**

Llámanse a Inscripción Especial de Contratistas inscritos en Primera Categoría en esta Dirección, para la construcción y pavimentación del camino de Illapel a Los Vilos, de Illapel a Cuz-Cuz, Km. 0 al Km. 5.270, provincia de Coquimbo, con un presupuesto de \$ 38.380.000.

Esta Inscripción Especial se cerrará el día 21 de abril, a las 12 horas.

Bases y demás antecedentes pueden solicitarse diariamente de 9.30 a 10.30 y de 15 a 17 horas, en la Secretaría del Departamento de Estudios de Caminos y Aeródromos, calle Morandé 71, 4.º piso.

EL DIRECTOR DE VIALIDAD

**FIERRO PLANCHAS VIGAS**

Nuevo y Usado

1/8" - 3/16 - 1/4 - 5/16 - 3/8 - 1/2 - 3/4 - 1"

hasta 14 m. de largo

Doble T y U de 4 - 5 - 6 - 7 - 8 - 9 - 10 - 12 - 14 - 15 y 18"

Ejes - Angulos - Perfiles

MAESTRANZO FERROGLOBITOR. Tel. 52792 SANTA ROSA 2265 Santiago

**MIDA, VEA Y COMPARE**

SEÑOR INGENIERO, ARQUITECTO O CONSTRUCTOR

EDIFIQUE MEJOR Y MAS BARATO CON NUESTRO LADRILLO HUECO

**RELACION**

En 1 metro<sup>2</sup> entran 50 ladrillos murales a \$14% = \$700

En 1 metro<sup>2</sup> entran 40 ladrillos "HUECOS" a \$19% = \$760

"CALCULE TAMBIEN LA CANTIDAD DE MEZCLA Y LAS TERMINACIONES Y LE GARANTIZAMOS UN 25 % DE ECONOMIA JUNTO CON SUS INIGUALABLES CUALIDADES TERMICAS, ANTI-RUIDOS, RESISTENCIA".

Solente nuestro ladrillo:

**FIERRO S. SACK**  
SAN PABLO 1179 - MORANDE 817

**Fca. de LADRILLOS RENCA**  
AHUMADA 278 - FONO 81529

RADIAL CUMPLEN MAÑANA DOMINGO

Me poriaré bien... Ya no polearemos más... "Celedonio" se reconcilia con "Sinfonía" mañana domingo en el Teatro Caupolicán

Gran festival internacional en vermouth a las 6.20 y noche 9.40, a \$ 200 platea numerada y \$ 50 galería. "Celedonio se reconcilia", para dar a conocer los últimos sucesos de la divertida familia radial chilena que cumplen mañana domingo quince años de éxito consecutivo. Cien artistas en escena.— Detalles del show.



EDUARDO DE CALIXTO

Mañana domingo en funciones de vermouth a las 6.20 y noche 9.40, a solamente \$ 200 platea y \$ 50 galería, en venta desde las 10 de la mañana, se llevará a efecto en el Teatro Caupolicán la esperada reconciliación entre Eduardo de Calixto y Marta Charlin, principales personajes de la audición comica más popular de Chile "Hogar dulce hogar". Protagonizan a "Celedonio" y "Sinfonía" que en "serio" tuvieron en la vida real desavenencias que fueron de público conocimiento. Como la audición cumple quince años de éxito materno, ambos han pactado "reconciliarse" en el escenario del Teatro Caupolicán. A lo mejor el asunto no tiene arreglo y el público saldrá ganando pues veremos en persona una buena "peleota matrimonial".

Además de la obra "Celedonio se reconcilia" actuarán mañana en vermouth y noche. José de Aguilar Granados, Los Clayton, Hugo Goodham, Hnos. Arriagada Alejandro Lira, Silvio Justel, Los Cordilleros, Lina Costello, Coraly Díaz, Michel Daren, Martín Toledo, Miss Talis, Orquesta Suceco, Gran Orquesta Los Cabreros, Orquesta Gabalgata, bailarines tropicales Herrera-Peirono, María Antonio y Los Damasos, Lupe Moreno, Copucha, el colectivo "Chile y nuestros campos", Chile y Esperanza Toledo, Romulo Roto y Delia Ravanel, Teresa Maibé, María Valverde, Marta Pizarro, Marta Charlin, Nemé Donoso, Maestro García de Victor Mature.

Se exhibirá mañana en el Caupolicán en matinee a las 3:00 boy Randolph Scott en "El mundo virgen". La ciudad caupolicana de hampa y "Prisionero de guerra" dibujos cómicos en colores a \$ 40 platea grandes; \$ 20 platea niños; \$ 25 galería y \$ 15 galería niños. El lunes en la pantalla panorámica más grande de Santiago, 16 metros de largo por siete de alto se estrenará en cinematógrafo a todo color el caudillo rebelde "la mejor película de Victor Mature".

Advertisements for Metro and CinemaScope, featuring film titles like 'Meiodia Interrumpida' and 'Glenn Ford Eleanor Parker'.

Advertisement for T. Pacifico, 'Espectáculos Monicaco', 'Presentación: Grandes Revistas Musicales', and 'Debut 13 Abril'.

Advertisement for 'Arriado Sitio Cerrado' and 'Sector entre Salvador, Pedro de Valdivia, Avda. Sur y Bilbao'.

Advertisement for 'Cine Lux', featuring 'Rock Hudson', 'Barbara Rush', and 'Jeff Morrow'.

Advertisement for 'Frazadas' and 'El Salario del Miedo'.

Avisos Economicos

1 publicación, 4 palabras \$ 4.00... 10 a 89 publicaciones sucesivas, la palabra \$ 1.80... AVISOS EN GUIA PROFESIONAL, la palabra \$ 1.80... AVISOS JUDICIALES, la palabra \$ 1.80... AVISOS ESPECIALES 100% DE RECARGO

33. COLEGIOS INSTRUCCION

ANONAS, cortección, Cajas, profesor especialista. Alumnos condecorados... 100% DE RECARGO

35. CONSEJOS UTILES

ABORA ventas directas en fabricas colchones, somieros, todos tipos y medidas, materiales para fabricar colchones, colchones, hechuras de medida. Galves 1537, fono 51388.

37. CONSTRUCCION

CONSTRUCCIONES, terminaciones, amueblados, garages, lavaderos, pinturas, ingenieros y constructores. Trabajos garantizados. Pajarito, Pajarito, Pajarito, oficina 1009. De 16 a 19.30 p.m.

18. ARRENDOS OFRECEN

\$ 2.500 y \$ 4.000, arriendo de casita recién terminada, en zona tranquila y hermosa, con jardín, con agua corriente, luz y gas.

21. AUTOS Y CAM. VENDE.

VENDO micro Ford, 46, con carrocería metálica, en buenas condiciones y con recorrido entre San Fernando y Pucallpa, Nueva York, Chevrolet 1934, Buick 1934, Buick 1934, Buick 1934.

27. BICICLETAS, MOTORBIKES Y TRICUCOS

SE RENOVAN se reducen ganancias para ayudar a los soldados de guerra. Se venden bicicletas, motocicletas y tricucos.

33. COLEGIOS INSTRUCCION

ESCRITURA maquina, taquigrafía, contabilidad, redacción ortografía, secretarías, taquigrafía, dactilografía, cursos completos comercio preparación comercial, oficinistas. Instituto Contable fundado 1920, Santiago, calle Pajarito 333, fono 3333.

35. CONSEJOS UTILES

ABORA venta directa en fabrica colchones, somieros, todos tipos y medidas, materiales para fabricar colchones, colchones, hechuras de medida. Galves 1537, fono 51388.

DICK TRACY



TARZAN - 4529



EL PLAN

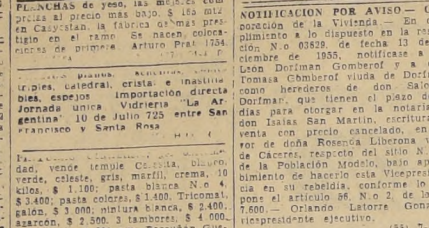

RECORDE QUE ESTOY HACIENDO... RECORDE QUE ESTOY HACIENDO... RECORDE QUE ESTOY HACIENDO...

JUDICIALES LEGALES

PRIMER JUZGADO CIVIL. RESOLUCION... RESOLUCION de fecha 13 de febrero de 1935, notificada a don...

42. DOCUMENTOS EXTRAVIDADOS

HABIENDOSE extrañado la libreta de habiéndose extrañado la libreta de...

JUDICIALES LEGALES

PRIMER JUZGADO CIVIL. RESOLUCION... RESOLUCION de fecha 13 de febrero de 1935, notificada a don...

JUDICIALES LEGALES

PRIMER JUZGADO CIVIL. RESOLUCION... RESOLUCION de fecha 13 de febrero de 1935, notificada a don...

JUDICIALES LEGALES

PRIMER JUZGADO CIVIL. RESOLUCION... RESOLUCION de fecha 13 de febrero de 1935, notificada a don...

JUDICIALES LEGALES

SANTOS DE HOY

Advertisement for Santos de Hoy, featuring 'Guía de Urgencias' and 'Farmacias'.

MAÑANA

Advertisement for Farmacias, featuring 'Caja Nacional' and 'Farmacia'.

OCASION

Advertisement for Ocasión, featuring 'Living Reina Ana' and 'cojines tapizados'.

FRUZADAS

Advertisement for Frazadas, featuring 'Todos los tipos a precios de fabrica'.

OCASION

Advertisement for Ocasión, featuring 'Living Reina Ana' and 'cojines tapizados'.

FRUZADAS

Advertisement for Frazadas, featuring 'Todos los tipos a precios de fabrica'.

OCASION

Advertisement for Ocasión, featuring 'Living Reina Ana' and 'cojines tapizados'.

FRUZADAS

Advertisement for Frazadas, featuring 'Todos los tipos a precios de fabrica'.

OCASION

Advertisement for Ocasión, featuring 'Living Reina Ana' and 'cojines tapizados'.

JUDICIALES LEGALES

PRIMER JUZGADO CIVIL. RESOLUCION... RESOLUCION de fecha 13 de febrero de 1935, notificada a don...

JUDICIALES LEGALES

PRIMER JUZGADO CIVIL. RESOLUCION... RESOLUCION de fecha 13 de febrero de 1935, notificada a don...

JUDICIALES LEGALES

PRIMER JUZGADO CIVIL. RESOLUCION... RESOLUCION de fecha 13 de febrero de 1935, notificada a don...

JUDICIALES LEGALES

PRIMER JUZGADO CIVIL. RESOLUCION... RESOLUCION de fecha 13 de febrero de 1935, notificada a don...

JUDICIALES LEGALES

PRIMER JUZGADO CIVIL. RESOLUCION... RESOLUCION de fecha 13 de febrero de 1935, notificada a don...

JUDICIALES LEGALES

PRIMER JUZGADO CIVIL. RESOLUCION... RESOLUCION de fecha 13 de febrero de 1935, notificada a don...

JUDICIALES LEGALES

PRIMER JUZGADO CIVIL. RESOLUCION... RESOLUCION de fecha 13 de febrero de 1935, notificada a don...

JUDICIALES LEGALES

PRIMER JUZGADO CIVIL. RESOLUCION... RESOLUCION de fecha 13 de febrero de 1935, notificada a don...

JUDICIALES LEGALES

PRIMER JUZGADO CIVIL. RESOLUCION... RESOLUCION de fecha 13 de febrero de 1935, notificada a don...

GUÍA DEL ESPECTADOR

TEATROS
MODERNO — R.: Mi amor brasileño, El último encuentro e Ivanhoe.

CINES
LA HERMANA SARA — R.: Dedos macabros, Nuestra obsesión y Noticias.



DEL COLO COLO...? NO, DE LA M. G. M. — Uno de los actores más...

El martes se estrena "El salario del miedo" — El salario del miedo, producción...

LA ORQUESTA SINFONICA DE CHILE INICIA HOY JIRA AL SUR DEL PAIS

Hoy parte a las provincias del sur, la Orquesta Sinfónica de Chile en su jira anual de conciertos...

ESTA TARDE RADIO MINERIA EXHIBIRA FILMS CANADIENSES — Esta tarde a las 17 horas, se iniciará en Radio Sociedad...

Mañana se reconcilian Celedonio y Sinfonía — Mañana domingo, en funciones de vermouth y noche...

CRONICA TEATRAL DE RENATO VALENZUELA

Miguel de Molina, agricultor

Saber retirarse a tiempo es el paso más difícil de dar en la carrera de toda persona que en las artes interpretativas...

Según noticias que hemos recogido de boca de personas que tenemos por bien informadas, Miguel de Molina...

Contrariamente a la pobreza de que se quejaba ante quien quería oírse...

Isaac Stern, notabilidad del violín actuará como solista de la Sinfónica

Isaac Stern nacido en Rusia llegó a los Estados Unidos muy joven...

EL BURLESQUE CRITICADO EL MEJOR ESPECTACULO

La técnica perfecta de Stern y el maravilloso sonido que le saca a su Gounod...

Jean Simmons en el film "Ellos y Ellas" — Antes de cumplir los 20 años, Jean Simmons ganó cuatro premios...

Ya está decidido! esta noche iremos al CLUB de la MEDIA NOCHE SR. DIEGO 1071 TEL. 74941

CARMEN del MORAL \* RAUL SHAW MORENO \* MIRTHA CARRASCO \* VICKY y ARACELLY BLUE BALLET \* LOS PEREGRINOS \* Y BAILEMOS CON "SUCEOS" orquesta espectáculo "LOS MANHATAN" con GLADYS OCAMPO

Y como siempre: ALFREDO FANUELE les espera al compás de un TANGO! presenta: FERNANDEZ-NAVARRO

Auténticos charros mexicanos exhibirán destreza en Medialuna de Quinta Normal

En cerca de tres horas de actuación mostrarán en un espectáculo lleno de colorido y arrojío, el domaje en pelo de potros salvajes...



SUS INTEGRANTES Y ACTUACIONES
Mañana, domingo 8, La Medialuna de rodeos de la Quinta Normal, será escenario de uno de los espectáculos más...

EL RODEO MEXICANO CON LOS CHARROS DEL RANCHO GRANDE Campesinos de Texas, California, México, en jineteo y monta de potros...

MEDIALUNA QUINTA NORMAL MARANA DOMINGO 8, A LAS 16 HORAS

ULTIMOS dias en el CLUB DE LA MEDIA NOCHE \* RAOUL SHAW MORENO y Los Peregrinos \* NO SE HAN ALTERADO LOS PRECIOS, NI SE COBRA DERECHASIENTO

ABOGADO SANCHEZ DEL POZO Especialmente asuntos y juicios de matrimonio...

SATCH SAN DIEGO 248 TELEF 89350 HOY ESTRENO DE LA OPERETA DE S. ABBAGLIANI

RADIOS SIN PIE Tráiganos el suyo antiguo o malo y llevémoslo RCA Victor último modelo...

VICTORIA AL HUSAR TOMANDO PARTE TPO AL FLEDO DE LA

