

Anoche, en el Sudamericano de Lima.

# Primer triunfo para Chile: ganó a Colombia 3-2

## Tras magnífica actuación, Brasil goleó a Ecuador por 7 a 1

LIMA, 21. (UP).— Chile obtuvo esta noche su primera victoria en el Campeonato Sudamericano de fútbol al vencer a Colombia por tres goles a dos.

Chile, que sucumbió ante Brasil por cuatro a dos y ante el Uruguay por uno a cero, pasó a ocupar el cuarto lugar de la clasificación, empatando con Colombia y Uruguay, que también han perdido dos partidos y empatado uno.

Los colombianos desarrollaron mucho mejor juego en el segundo tiempo, gracias principalmente a los cambios que efectuaron en su delantera.

El partido comenzó a las 9 y 25, poco después de haber terminado el partido Colombia-Ecuador.

**TIEMPO PARA SANTIAGO:**  
BUENO  
TEMPERATURA DE AYER:  
MÁXIMA: 21,4 grados C. a las 16 horas.  
MÍNIMA: 11,4 grados C. a las 7 horas.  
El sol salió a las 6 horas 47 minutos, y se pondrá a las 18 horas 23 minutos. La Luna salió a las 23 horas 53 minutos, y se pondrá a las 14 horas 10 minutos del día 23.  
FASE: Cuarto menguante el 23 del presente.

# LA NACION

AÑO XLI — VIERNES 22 DE MARZO DE 1957 — SANTIAGO DE CHILE — PRECIO: \$ 30. — N.º 14.352

EDICION DE 22 PAGINAS

CRONICA	Págs. 1, 2 y 3	DEPORTES	15 y 17
REDACCION	4	POLICIA	16
POLITICA	5	COMERCIO	18
SOCIAL	6	HIPICA	18 y 19
CABLES	7	CLASIFICADOS	20
PROVINCIALES	8	TEATROS	20 y 21
PLAN CHILLAN	9 y 14	MAGAZINE	22

## HOY COMIENZA EL OTOÑO



El verano terminó ayer, con 21,4 grados de temperatura por la noche, y el otoño comienza hoy, con 11,4 grados de temperatura por la noche.

## ESFUERZO ECONOMICO CHILENO ELOGIA EL SECRETARIO DE ESTADO DE LOS EE. UU.

### Cordial entrevista sostuvo con el nuestro Ministro de Relaciones

#### Canciller Sainte-Marie recibe atenciones de USA en su visita

#### Centinelas del cielo de la Patria

WASHINGTON, 21. (UP).— El Secretario de Estado Interior, Christian Herter, elogió hoy los esfuerzos del Gobierno chileno por poner atajo a la inflación y procurar la prosperidad del país.



Bajo el amparo del Pabellón Tricolor, cruzan el aire de El Bosque dos aviones a reacción Vampire, de la Fuerza Aérea de Chile, mientras el gallardo portaestandarte de la Escuela de Aviación "Capitán Avales", y sus dos escoltas, pasan en bizarrío avanzar, frente a la Tribuna Presidencial. El desfile de las dotaciones de la Escuela de Aviación, de la Escuela de Especialidades y del Regimiento de Artillería Antiaérea, pasa fin a la presentación de las tropas de la Base Aérea de El Bosque, en el programa de celebración del vigésimoséptimo aniversario de la FACH.

## OFERTAS ESPECIALES

**para colegiales LA AFEITADA BARATA**

- CORO lapicera alemana \$ 500.-
- JUEGO UNIVERSAL lapicera y lápiz pasta \$ 700.-
- JUEGO OPAL lapicera sola \$ 1.400.-
- JUEGO DE 3 lapicero, lápiz y lápiz pasta \$ 1.500.-

**MAQUINA GILLETTE**  
de una pieza automática con 6 hojas azul \$ 1.000.-

**MAQUINA GILLETTE RELAMPAGO**  
de una pieza automática, con 10 hojas azul \$ 1.500.-

**HOJAS PARA AFEITAR**

- LUTZ, hoja alemana, 0.10 m/m. PRECIO DE LIQUIDACION, 100 hojas \$ 953.-
- Legión extranjera, 100 hojas \$ 760.-
- Velox, 100 hojas 1.100.-
- Gillette, 100 hojas 2.400.-

RECIENTE LLEGADO DE ALEMANIA ESTUCHE DE CARPINTERIA, con 17 piezas, lo más completo llegado al país, estuche de madera \$ 9.500.-

**CASA FIONA**  
CALLE UNION CENTRAL COSTADO T. METRO CASILLA 1701 SANTIAGO

## A 24 MILLAS POR HORA AVANZA LA Balsa "TAHITI-NUI"

MALIBU (California), 21 (UP).— La balsa Tahiti-Nui en la que el explorador Eric de Bisschop y sus cuatro acompañantes tratan de cruzar el Pacífico, desde Papeete, en Tahití, hasta la costa chilena, navega rumbo al este a unas 2.600 millas náuticas de la costa de ese país, y unas mil millas al sur-este de la Isla de Pascua.

## Médicos vencen muertes prematuras con diversos medios de uso regular

"Caso de la resucitada", es sólo rutina en la actualidad

La modestia que invade a los médicos-funcionarios del Servicio Nacional de Salud fue violada cuando la prensa de Santiago informó sobre la forma aparentemente "milagrosa" en que había sido "vuelta a la vida" la joven señora María Inés Gajardo de Raber, en el Hospital San Juan de Dios.

### JUNTA ORDINARIA DE SOCIOS ICARE

De conformidad con lo establecido en los Estatutos del Instituto Chileno de Administración Racional de Empresas, ICARE— se cita a los señores socios a JUNTA ORDINARIA que tendrá lugar el día martes 26 del presente a las 18.30 horas en el Salón Sur del Hotel Carrera, en Santiago, con el objeto de:

- Pronunciarse sobre la Memoria y Balance General del año 1956 y sobre el Presupuesto de Entradas y Gastos para 1957.
- Designar dos asambleístas para que actúen de revisores de cuentas;
- Elegir a los miembros del Directorio que ha de regir al Instituto durante el año 1957, y
- Designar dos asambleístas para que firmen el acta.

EL PRESIDENTE  
SANTIAGO, marzo de 1957.

### RADIO SOCIEDAD NACIONAL DE MINERIA

A LAS 13.05 HORAS

### RADIOS LA COOPERATIVA VITALICIA

A LAS 20.30 HORAS

### LOS PRODUCTORES DE EXPORTACION Y SUS PROBLEMAS

ENTREVISTA AL SR. FEDRO OPAZO COUSIRO

¡¡ ESCUCHELO !!

# Para mejorar la locomoción escolar. Se impone el horario escalonado en los liceos

### Publicista Norteamericano

Se aplica con éxito en dos Colegios, dice el Director de Educación Secundaria

La declaración formulada por el Subsecretario de Transportes en la tarde del miércoles, en la cual sostuvo que no había interés en las autoridades educacionales para mejorar la locomoción escolar...

El Subsecretario don Ovarado Arizaga manifestó que una nota enviada por él al Ministerio de Educación...

En vista de que la información en referencias al comienzo del día...

En uno del derecho que me confiere el inciso 3.º del artículo 120 del Estatuto Administrativo...

PUNUALIZAMOS. — El señor Hernán Pardo creyó conveniente apelar al Decreto Ley sobre el Abuso de Publicidad...

Mucho más importante para nosotros es atender a la educación de los niños que a la locomoción...

Intercambio comercial entre Chile y el Japón. El Ministro de Agricultura envió un oficio al Canciller...

A LA CONTRALORIA DECRETOS SOBRE LAS TARIFAS DE BUSES. Consultado el Ministro del Interior, señor Benjamín Videla...



Manifiesto al Consejo de la Fuerza Aérea. El jefe del Estado, don Benjamín Videla...

Brillantes caracteres revistió la celebración del 27.º aniversario de la Fuerza Aérea de Chile. El Jefe del Estado presidió las ceremonias...

El Gobierno ascenderá a generales a Armando Cortínez y Dagoberto Godoy. Se enviará mensaje especial al Senado...

Ministro O'Ryan levanta cargos formulados por el diputado Espina. En relación con una carta pública que el señor Pedro Espina...

El Subsecretario don Ovarado Arizaga manifestó que una nota enviada por él al Ministerio de Educación...

El Subsecretario don Ovarado Arizaga manifestó que una nota enviada por él al Ministerio de Educación...

El Subsecretario don Ovarado Arizaga manifestó que una nota enviada por él al Ministerio de Educación...

## S. E. inaugura hoy Segunda Exposición del Plan Chillán

Con motivo de la inauguración de la II Exposición del Plan Chillán, en la mañana de hoy...

En diversas otros aviones y por tierra, se dirigen a Chile representantes diplomáticos...

La Lufthansa extenderá su ruta hasta Santiago. Representante de la Empresa habla a LA NACION...

DEFUNCIONES. Tenemos el sentimiento de comunicar el fallecimiento de nuestra querida madre...

Ha fallecido la señora RAMONA DE LA BARRA de MADRID. Sus restos serán sepultados mañana sábado...

# 4.500 MILLONES PARA PLAN NACIONAL DE VIVIENDA

## El B. del Estado emitirá bonos hipotecarios hasta esa suma

Una emisión de 4.500.000.000 de pesos en bonos destinados a impulsar el Plan Nacional de Viviendas, acordó la Comisión de Crédito Público en su última reunión. Extraoficialmente se informó ayer que el programa de reactivación de la construcción sigue en pleno desarrollo, de acuerdo con las líneas fundamentales estudiadas por el Banco Central, Banco del Estado, Ministerio de Fomento, Cámara Chilena de la Construcción y Cajas de Previsión.

En su última reunión, la Comisión de Crédito Público, bajo la presidencia del Ministro de Hacienda, don Eduardo Urzúa Merino, acordó autorizar una emisión de bonos hipotecarios del 10-0-6 o al Banco del Estado, por una suma de 4.500.000.000, destinados a la terminación o iniciación de construcciones que llenen necesidades de utilidad social, especialmente viviendas de carácter económico. Con la finalidad de ayudar a la absorción de dichos bonos por parte del mercado, el Banco Central ha acordado adquirir de esos bonos hasta la suma de \$ 3.000.000.000 nominales, de acuerdo con el sistema de ejecución a fines del año pasado.

**REGLAMENTO.** — Para los efectos de seleccionar a los beneficiarios de estos créditos hipotecarios, el Banco del Estado ha elaborado un Reglamento que cuenta con la aprobación del Banco Central y de la Comisión de Crédito Público, cuyo objeto es promover y con carácter de prioridad de las necesidades que se trata de satisfacer.

**PRECEDENTES.** — En virtud de este sistema se emitieron a fines de 1956 y a principios de 1957 un monto de bonos del 10-0-6 o por el Banco del Estado, equivalentes a 4.500 millones.

**EN LA MONEDA**  
S. E. el Presidente de la República recibió en audiencia a los señores Roberto Aldunate y René Montero, quienes asistieron como Delegados de Chile a la X Asamblea de las Naciones Unidas.  
EL JEFE DEL ESTADO recibió también a una delegación de dirigentes de la Pequeña Minería, acompañados del Alcalde de Copiapó. Los pequeños mineros plantearon a S. E. los problemas derivados del desahucio de la ley de esta actividad por ciento. Dieron que la Caja necesita unos 1.500 millones para atender a la compra de minerales y evitar así una imminente paralización de las minas que podría afectar a unos tres mil obreros. S. E. quedó de estudiar estas materias en el próximo Consejo de Gabinete.

## El "Coral Sea" fortaleza mundial de USA

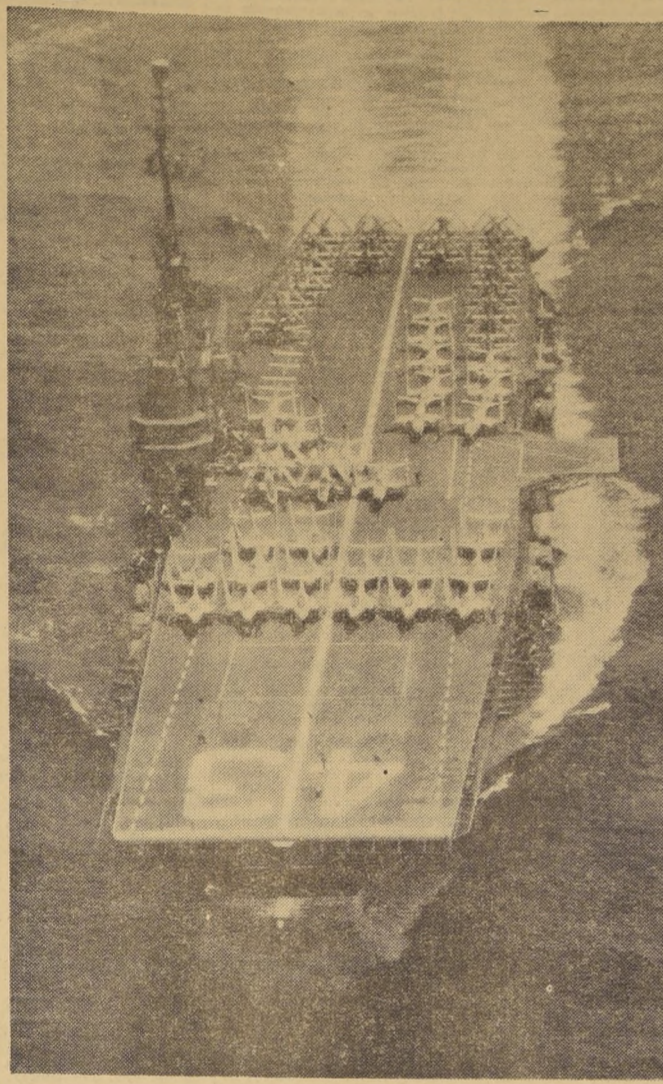

Esta vista aérea ofrece una completa y objetiva visión de lo que es el "Coral Sea", fortaleza flotante que el gigante se ha encargado de construir en el Mar del Sur. De sus dos pistas de aterrizaje pueden despegar en cortos minutos cien aviones de combate; lo mismo que pueden quedar en cortos instantes almacenados en el gigantesco hangar ubicado inmediatamente debajo de la pista. Para ello el barco cuenta con un moderno y rapidísimo sistema de ascensores

de obras públicas, consistente en poner a disposición de estas empresas un porcentaje fijo de los ingresos diarios de la Tesorería General de la República.

## Hoy llegará a Santiago el ex Presidente ecuatoriano don José María Velasco I.

El Dr. José María Velasco Ibarra, ex Presidente del Ecuador, no llegó ayer a Santiago como se había anunciado, pues el avión sufrió un retraso. El señor Velasco llegará a Los Cerrillos hoy, a las 14.10 horas, procedente de Lima, en el vuelo N.º 733 de Panagra. Seguirá viaje a Buenos Aires, a las 15.35 horas. El distinguido visitante, que conserva en Chile muchas relaciones, pues residió varios años en Santiago antes de desempeñarse como Jefe de Estado de Ecuador en su segundo período, será recibido en Los Cerrillos por numerosos amigos, personeros de la Cancillería y de la Embajada de su país. El programa que se había preparado para festejar al ex Presidente, y que debió cumplirse ayer, fue postergado para hoy.

## A LAS CASAS DE CAMBIO SE LES NECESITA EN CONSULADO DE ESPAÑA

En el Consulado de España, Avenida 370, de este país, se necesitan a las siguientes personas o a quienes puedan dar alguna noticia de las mismas: Manuel Cruz Fuentes, Cirilo y Guinecinda Chávarri, Juan Espínosa, Domingo Forjanes Alvarez, Francisco Fuentes, Pablo Jacobo Brodal, Juan Monciví Pella, Enrique Parreño López, Santiago Ramos Iglesias, José Soriano Páez, Pablo Turra Fernández, Victoriana Huarte Tama y Faustino Villegas.

## UNIVERSIDAD DE CONCEPCION

**Escuela de Periodismo**  
(TRES AÑOS Y MEDIO)  
**Escuela de Servicio Social**  
(CUATRO AÑOS)  
La matrícula para las Escuelas de Periodismo y Servicio Social se encuentra abierta hasta el 28 de marzo. Los postulantes a primer año pueden tener bachillerato en cualquier mención.  
**POLITECNICO DE LA ESCUELA DE INGENIERIA QUIMICA OFRECE NUEVAS ESPECIALIDADES**  
El Politécnico de la Escuela de Ingeniería Química cuenta para este año con dos nuevas especialidades, cuya duración es de cinco semestres cada una:  
**DIBUJANTE PROYECTISTA MECANICO.**  
**DIBUJANTE PROYECTISTA ESTRUCTURAL.**  
Para ingresar a estas especialidades, los interesados no necesitan bachillerato, sino ser aprobados en un Examen de Admisión, que versará sobre materias de álgebra y geometría hasta el cuarto año de humanidades inclusive. Los postulantes deberán inscribirse en la secretaría del Politécnico, hasta el 27 de marzo, a las 20.30 horas. El Examen de Admisión se efectuará el día viernes 29 de marzo, a las 18.30 horas, en la Escuela de Ingeniería Química.  
Las clases son vespertinas y se desarrollan de 18.40 a 21.30 horas.  
El Politécnico prepara, además, a Técnicos Topógrafos (2 semestres) y a Técnicos Electrónicos (6 semestres).  
Mayores informes pueden solicitarse a la secretaría del Politécnico, casilla 733, Concepción, o a la Oficina de Informaciones, que mantiene la Universidad de Concepción en Santiago, calle Moneda 1030, teléfono 69800.

## EDUCACION

**NEVA ESCUELA.** — El Ministro de Educación, señor Francisco Bórquez Joplin, inauguró en los primeros días de abril una nueva escuela en Padre Las Casas, de reciente construcción.

**ESCUELA DE PICHIDEGUA.** — El lunes será inaugurada la Escuela de Pichidegua, que tiene 1.536 metros de superficie edificadas; tiene 10 salas de clases y un patio techado. Su costo asciende a la suma de \$ 36.800.000.

**FONDOS PARA ARRENDOS.** — El Ministerio de Educación destinó la suma de 74 millones de pesos para el pago de cánones de arrendamientos de locales escolares en todo el país.

**ESCUELA DE ARQUITECTURA.** — El 8 de abril iniciará sus labores la Escuela de Arquitectura de Valparaíso, y dará comienzo a sus labores con un total de treinta alumnos en el primer año. Este plantel ha sido creado como filial de la Escuela de Arquitectura de la Universidad de Chile.

**INSPECTOR GENERAL.** — El señor Héctor Campos Castro, actual Inspector General del Liceo de Hombres de Victoria, fue designado en concurso para desempeñar igual cargo en el Liceo de Hombres de Parral.



S. E. el Presidente de la República, estrecha la mano del general Truman Langdon, Comandante de las Fuerzas Aéreas del Caribe, quien asistió a las festividades aniversario de la FACH. El general Langdon dijo en el Bosque que "los oficiales de la Fuerza Aérea chilena, enviados a la USARCIBRE, son los mejores del Continente".

## Renunció Rudecindo Ortega: lo reemplazará José Serrano

En círculos de la Cancillería se informó que el Gobierno aceptó la renuncia que, de su cargo de Embajador Permanente ante las Naciones Unidas, ha presentado el señor Rudecindo Ortega Masson.

Esta noticia, que circuló como insistente rumor en las últimas semanas, solamente tuvo confirmación ayer, al tenerse conocimiento que se ha cursado el decreto correspondiente. Ha trascendido, asimismo, que sería designado en su reemplazo, el señor José Serrano.

## 203 CASOS DE TIFOIDEA REGISTRADOS EN EL PAIS

El Departamento de Epidemiología del Servicio Nacional de Salud informó que hasta la fecha en el país se han registrado 203 casos de fiebre tifoidea. De esta cantidad, 123 casos corresponden a Santiago y 80 a Valparaíso.

## Serán trasladados a Santiago los seis refugiados argentinos

### Hoy se determinarán los medios de transporte y la fecha

El Gobierno tiene el propósito de trasladar a Santiago a los seis ciudadanos argentinos evadidos de un penal en Río Gallegos, que actualmente se encuentran bajo detención preventiva en Punta Arenas. El traslado se efectuará el día 21 de marzo, a las 21 horas, el Ministro del Interior, coronel señor Benjamín Videla, después de haber presidido una reunión de asesores jurídicos de la Cancillería y de su Ministerio, para analizar aspectos jurídicos de detalle al respecto. Añadió el Ministro señor Videla que lo que faltaba determinar eran los medios de transporte y la fecha de traslado, lo que seguramente quedará resuelto hoy en una conversación que, al efecto, sostendrá con su colega subrogante de Relaciones Exteriores, viceministro señor Francisco O'Ryan.

mer que había una etapa superada, la del asilo a los seis ciudadanos que están detenidos en Punta Arenas. El asilo ha sido concedido, agregó, y se aplica. Dijo luego que posteriormente, y de acuerdo con la Convención de Montevideo, el Gobierno argentino ha pedido que se mantengan detenidas estas personas y nuestro Gobierno accedió a tal pedido. Estas están en calidad de detenidas en su residencia, que es el Hotel Comas, de Punta Arenas. Respecto a traslado y pormenores, es materia que resolverá el Canciller con el Ministro del Interior. Agregó, finalmente, que el Encargado de Negocios argentino había anunciado que, dentro de pocos días más, su Gobierno formalizaría la petición de extradición de los evadidos.

**BUENOS AIRES, 21 (UP).** — En las últimas horas de la tarde de hoy el juez nacional en lo penal especial, Amílcar Carrasco, envió a la Cancillería los recaudos necesarios para pedir la extradición de los seis peronistas que se fugaron del penal de Río Gallegos. Igual medida tomó el Dr. David E. Klippenbach a cargo interinamente del juzgado ante el cual se procesa por homicidio calificado y otros delitos comunes a Patricio Guillermo Kelly. Por otra parte, los jueces García Susini y Kent están completando la documentación para pedir la extradición de José G. Espejo y Pedro Gómez.

## \$ 191.000.000.— SE DESTINARAN AL FOMENTO DEL TURISMO EN CHILE

**Comisión Nacional de Turismo aprobó su presupuesto**  
En el Salón Rojo de la Cancillería se reunió ayer la Comisión Nacional de Turismo, presidida por el Subsecretario del Ministerio de Relaciones Exteriores, coronel (R) señor Gustavo Luco, con el objeto de estudiar el plan de trabajo y presupuestos del turismo para el presente año.

El Director de Turismo, señor Enrique Corcos, hizo una amplia exposición sobre las actividades desarrolladas en los últimos meses. Se refirió especialmente a la publicidad de Chile en el exterior y a los trabajos de coordinación de la industria turística con los propietarios que el Servicio Nacional de Turismo sostiene en relación al fomento de la hotelería y el mejoramiento de los transportes y servicios viales del país.

de los cuales \$ 139.000.000 se destinarán a financiar la publicidad tanto en el extranjero como dentro del país. Al respecto la Comisión Nacional de Turismo escuchó una detallada relación técnica de cada uno de los aspectos y planes publicitarios que se consultan en el plan de inversiones, adoptando diversas resoluciones al respecto. Aparte de otros rubros de índole general el presupuesto del turismo sólo consulta un 13 por ciento remuneraciones del personal y una importante suma para subvenciones y estímulos a los comités locales de turismo y actividades que fomentan esta industria.

## 30% ALZA DE FLETES EN CAMIONES

Ponemos en conocimiento de la opinión pública y especialmente de la industria y el comercio, que nuestras organizaciones, en reunión conjunta celebrada el 19 del actual, han adoptado los siguientes acuerdos:

- 1.—Alzar en un 30% las tarifas de fletes en camiones, a partir de esta fecha. Esta alza se aplicará sobre las tarifas vigentes al 31 de diciembre de 1956.
- 2.—Declarar que esta medida se adopta como consecuencia de la reciente alza de la bencina, del petróleo y los lubricantes, como asimismo de los costos en general del transporte motorizado por carreteras.
- 3.—Dejar constancia que los tarifados de fletes no han tenido variaciones durante 1956, a pesar de los desmedidos y constantes aumentos de nuestros costos, los que, como consecuencia directa de la crisis que afecta a la economía nacional, han gravado ruinosamente la situación financiera de esta importante actividad, lo que durante este lapso ha determinado una sensible baja del volumen de carga.

**ASOCIACION NACIONAL DE DUEÑOS DE EMPRESAS DE TRANSPORTES Y CAMIONES**  
Empresas de Transportes:  
Transportes Asociados Barahona  
Transportes Caupolicán  
Transportes Condor  
Transportes Victoria Ltda.  
Cia. de Transportes Unidos S. A.  
—Expreso Flecha—  
Transportes Dueca (Luis Pesce)  
Transportes Norte y Sur  
Transportes Hansa  
Transportes Libertad  
Transportes Soduca  
Transportes Luis Muñoz  
Transportes La Americana

**CONFEDERACION NACIONAL DE DUEÑOS DE CAMIONES DE CHILE**  
Transportes City Express  
Transportes La Unión  
Transportes Conair  
Transportes Carotti  
Cia. de Transportes Nacionales  
Transportes La Reina  
Transportes Italia  
Transportes Socoltra  
Transportes Continental  
Transportes Vidal  
Transportes Hnos. Quinteros  
Transportes La Frontera  
Expreso Internacional

## SOLUCION A LOS PROBLEMAS DE LOS PRODUCTORES DE EXPORTACION DE EXPORTACION

En la tarde de ayer se reunieron los Productores de Exportación y escucharon la cuenta que el Presidente del Comité, señor Francisco Cuevas Mackenna, dio acerca de la entrevista sostenida por los miembros del Comité con el Ministro de Hacienda, señor Eduardo Urzúa Merino, a quien se le expusieron, detalladamente, los problemas que, en la actualidad, deben afrontar los Productores de Exportación.

En atención a que el señor Ministro manifestó su interés por que se solucionen prontamente los problemas que afectan a nuestra producción de exportación y a sus deseos de que se aplique, adecuadamente, el actual sistema cambiario, el Comité acordó manifestar su satisfacción por la posición adoptada por el Gobierno.

En seguida el presidente dio a conocer la declaración pública que hará la Cámara Central de Comercio, la cual concuerda, ampliamente, con los puntos de vista de los Productores de Exportación.

**EL COMITE**



**La nueva legislatura extraordinaria comenzará a principios de abril**

En círculos parlamentarios se comentó ayer que la nueva legislatura extraordinaria, convocada por el Ejecutivo a partir del 23 del mes en curso, no sería cancelada, como algunos lo habían insinuado, por la renuncia del Ejecutivo.

**REPRESENTANTE DE LOS SENADORES RADICALES**

Los senadores radicales se reunieron en la tarde de ayer, con el objeto de cambiar ideas acerca de la próxima Convención Nacional Ordinaria del partido. Designaron como su representante en la Comisión Organizadora de dicho torneo el senador Raúl Pettig.

agregó—expresaron que el Gobierno tenía especial interés en el despacho de los dos proyectos de ley, hasta ahora incluidos en la convocatoria, y que era su deseo adelantar tiempo, para el estudio de estas iniciativas, por las Comisiones parlamentarias respectivas. Uno de estos proyectos es el que otorga los beneficios de la zona industrial franca a los puertos de Iquique y Pisagua, en la provincia de Tarapacá. El otro proyecto introduce diversas modificaciones al régimen de previsión social. Por todo lo dicho, en la Cámara y en el Senado se estima que ambas Corporaciones podrían ser citadas para la primera semana de abril.

**PIJAMAS PARA NIÑOS**

Batas de levantarse y pijamas para usted y sus hijos, cómprelos directamente en la fábrica a los más bajos precios y la mejor confección, en

**LA CASA DE LOS PIJAMAS**

**HUERFANOS 1165**

**REGIMEN DE CAMBIOS**

En relación con publicaciones en que se ha informado en forma equivocada sobre la posición de la Cámara Central de Comercio de Chile frente al problema cambiario, el Directorio de nuestra Institución ha aprobado la siguiente declaración:

1.— La Cámara Central de Comercio de Chile jamás ha propiciado alzas o bajas artificiales en los tipos de cambio, sino que, por el contrario, ha defendido, en forma permanente, la existencia de un cambio real y efectivamente libre, que refleje el espíritu de la ley 12.084, ya que estima que un cambio que no esté de acuerdo con la realidad económica, por tener cotizaciones artificialmente altas o bajas, resultará perjudicial para la economía del país.

2.— Nuestra Institución estima que una de las causas que ha contribuido a desvirtuar la cotización real de las monedas extranjeras ha sido el establecimiento de impuestos que hoy representan un gravamen de \$ 43.— por dólar, que perjudican las producciones exportables, vulneran el espíritu de la ley y distorsionan el régimen de cambio libre. Por lo demás, dichos impuestos dificultan la posibilidad de establecer una sola área de cambio.

**CAMARA CENTRAL DE COMERCIO DE CHILE**

**GESTIONES DE DURAN TIENAN RESPALDO DE LA DIRECTIVA RADICAL**

El presidente de la Cámara, don Julio Durán, rechazó ayer, en forma terminante, las declaraciones de algunos diputados llamados izquierdistas, dentro de su partido, en relación con sus gestiones para la formación de un bloque de mayoría en las dos ramas del Congreso Nacional. El señor Durán afirmó que esas

**FALANGE ABOGADA MAÑANA CREACION DEL PARTIDO DEMOCRATA CRISTIANO**

Ya se encuentra en Santiago la mayoría de los miembros del Consejo Nacional de la Falange, que ha sido convocada para mañana, con el objeto de analizar el momento político y fijar la línea futura del partido. Esta reunión se iniciará con una cuenta del presidente de la Falange, diputado Rafael Agustín Guzmán, quien analizará los resultados y proyecciones de las elecciones generales parlamentarias del 3 de marzo. De manera muy especial se tratará la formación del Partido Demócrata Cristiano y, al efecto, se escuchará la palabra del senador electo por Santiago don Eduardo Frei Montalva.

**PROPUESTAS PUBLICAS**

SE SOLICITAN PROPUESTAS PUBLICAS POR:

a) Terminación de la techumbre en el Cuerpo A. y b) Construcción de techumbre en el Cuerpo B de los Almacenes de la Segunda Sección, Aduana Valparaíso. Bases y antecedentes en el Subdepartamento de Bienes Inmuebles de la Superintendencia de Aduanas. INTENDENTE DE ADUANAS

**UNA NUEVA ESQUINA MILLONARIA LO ESPERA A UD. PARA PROBAR SU SUERTE**

**SEGAMAR**

Sub AGENCIA OFICIAL

LOTERIA DE CONCEPCION Y POLLA CHILENA DE BENEFICENCIA

CAMBIOS INTERNACIONALES ORDENES DE PAGO A TODO EL MUNDO

AHUMADA 201 esq. AGUSTINAS TELEFONO 32837 — (Edificio Banco Chile)

**Tónico Util FITINA**

MARCA REGISTRADA

Contiene: FOSFORO CALCIO MAGNESIO

**LINEA AEREA NACIONAL COPILOTOS**

Llámanse a concurso de antecedentes para proveer vacantes de Copilotos.

**REQUISITOS:**

- Ser chileno.
- Edad mínima 21 años, máxima 28 años.
- Estatura mínima 1,70 m., máxima 1,85 m.
- Estudios: 6o año de Edes. o estudios equivalentes.
- Moralidad acreditada con informes de honorabilidad y buenos antecedentes.
- Apariencia y personalidad compatibles con el cargo de Piloto Comercial.
- Experiencia de Vuelo. Estar en posesión de la licencia de Piloto.
- Ser aprobado en el examen de admisión que deberán rendir en el Depto. de Instrucción e Inspección de la I.A.N.

Mayores antecedentes en el Depto. de Instrucción e Inspección, Edificio de Marquena, tercer piso, Los Cerillos.

Los antecedentes se reciben hasta el 30 del presente mes.

**EL VICEPRESIDENTE EJECUTIVO**

**LA PRENSA LIMEÑA COMENTA LAS ELECCIONES CHILENAS**

Sin mayores comentarios, reproducimos el siguiente artículo aparecido recientemente en "La Prensa", de Lima, sobre los resultados de la elección parlamentaria en nuestro país. El artículo se intitula "Autocrítica en Chile" y es del tenor siguiente:

"A la vista de los resultados obtenidos en las últimas elecciones parlamentarias, los comunistas de Chile han empezado a entonar, por medio del periódico "El Siglo", el mea culpa al que, en la terminología marxista, se llama "autocrítica". "El Siglo" censura editorialmente a las llamadas fuerzas de izquierda y les reprocha su incapacidad para hacer volar al pueblo en su favor. De otro lado, los comunistas el desarrollo de las fuerzas políticas "no se ha operado en favor del comunismo, sino de los partidos

burgueses y pequeño-burgueses". Ya sabemos que los roles son significativos peyorativa a la palabra "burgués", la cual históricamente significa nada más que hablante del burgo, esto es, de la ciudad. Sabemos también que desprecian la democracia burguesa y las libertades burguesas, y que, entre las libertades que ellos llaman burguesas, se cuentan, entre otras, las de elegir a Dios, de expresar opiniones por la radio o la prensa, la de organizar partidos políticos, vale decir, los derechos humanos y políticos fundamentales.

"El Siglo" no expone, por cierto, las verdaderas razones del descalabro electoral que han experimentado en Chile los extremistas. No dice que, en el frente interno, se han desprestigiado, a fuerza de demagogia, ante los ojos del electorado. Y no dice tampoco que en el ámbito internacional, la bárbara intervención de Rusia en Hungría ha servido para desmoralizar la brillantez del imperialismo soviético y el papel de servil instrumento del Krenhin que desempeñan, en todas partes, los partidos comunistas nacionales."

**Ministro de Defensa subrogará, en ausencia, al de lo Interior**

Fue publicado en el "Diario Oficial" un decreto supremo que establece que, en caso de ausencia o impedimento, el titular de la Cartera de Interior deberá ser reemplazado por el Ministro de Defensa Nacional. El decreto lleva el N.º 1.150.

**FUE APROBADO EL PRESUPUESTO DE L.A.N. PARA 1957**

El presupuesto de entradas y gastos de la Línea Aérea Nacional, para el presente año, quedó aprobado con totales idénticos para ambos períodos básicos por \$ 3.850.083.100.

**ENTRADAS.**— Los rubros rúbricos de entradas que contempla este presupuesto son: \$ 2.467.688.100 que producirá el tránsito de aviones, a través de los ingresos obtenidos por venta de pasajes, carga, correspondencia aérea interior y exterior y comisiones por representación de líneas aéreas extranjeras. Completa las entradas el aporte fiscal que asciende a \$ 2.284.995.000.

**EGRESOS.**— Los rubros de gastos más importantes los conforman los sueldos y sobresueldos de pilotos, con un total de \$ 1.019.097.100; gastos variables, \$ 2.526.016.000; fondos para aeródromos, \$ 30.000.000; adquisición de motores, repuestos, accesorios para aviones y maquinarias para mantenimiento, \$ 650.850.000; compra de cuatro cuádrimotores DC-6B y cuota correspondiente a gastos comprometidos hasta el 31 de diciembre de este año, \$ 1.354.320.

**ALZA DE LA BENCINA ESTUDIA SOCIEDAD DE FOMENTO FABRIL**

La Sociedad de Fomento Fabril, que se encuentra en plena actividad dando cumplimiento al plan de trabajo anual, determinó, por sorteo, que los consejeros señores Domingo Arteaga Infante, Eugenio Beltrama, Arturo Matte, Rodolfo Oyarzo, Flavio Levine, Federico Hellmann, Carlos Holtz, Arturo Mackenna, Benjamin Aguilera y Ramón Echeverría, permanecerán durante dos años en sus cargos.

Por otra parte dispuso que la Junta General de Socios se celebre el 8 de mayo próximo, en la cual se dará a conocer la memoria y balance anual. Mientras tanto la Sociedad ha realizado activas gestiones para obtener la modificación de los depósitos para importaciones que fue con alzas en una proporción que los industriales consideran lesiva para sus actividades. Asimismo estudia detenidamente el aspecto legal del alza de la bencina, combustible indispensable para el desenvolvimiento de las actividades industriales y fabriles.

**LA NACION. — Viernes 22 de marzo de 1957 (5)**

**HACE 1.661 DIAS**



**EL PUEBLO LOS ARROJO DEL PODER Y NO VOLVERAN**

**REPRESALIAS CONTRA VOTANTES DEL P.A.L.**

La Secretaría General del P.A.L. informó ayer que el presidente de la Asamblea de Peralillo (provincia de Colchagua) del Partido Agrario Laborista, señor Leoncio Pizarro, denunció a las autoridades del partido que, a raíz de las últimas elecciones, en varios fundos de la zona se han comenzado a tomar represalias contra varios militantes y simpatizantes de esta colectividad política. Tales son los casos —se agregó— de las siguientes personas: Manuel Gales Osorio, José Cornejo, Manuel Mella, Samuel Córdova, Ignacio Rodríguez, Carlos Pérez, Pedro, Humberto Cruz, Zacarías Tober, Humberto Zúñiga, Armando Díaz, José Peña, Tránsito Rodríguez, Alvaro Cruz y Luis Lisana C.

**Núcleo Profesional P.A.L.**

Los agrariolaboristas con título universitario deben concurrir el 27 del presente a las 20 horas a San Martín 138.

**T A B L A :**

- Análisis situación política.
- Plan trabajo para 17 meses.
- Elección Mesa Directiva.
- Se ruega excusar inasistencia.

**EL COMITE**

**CUIDADO con la LECHE!!!**

Sociedad de Productores de Leche —SOPROLE— ADVIERTE AL PUBLICO que ha COMPROBADO el HECHO INAUDITO de que la Central de Leche Chile está vendiendo parte de su producción de leche en botellas MARCADAS SOPROLE; por tanto, se hace un deber informar al público consumidor que sólo se responsabiliza de la calidad de la leche vendida por REPARTIDORES SOPROLE.

Además, recordamos nuevamente al público que SOPROLE vende leche absolutamente pura y fresca, y que debe considerarse como verdadera mistificación la venta de leche en polvo reconstituida con agua, haciéndola aparecer como leche natural, fresca. La leche en polvo debe ser vendida en farmacias o emporios, y ofrecida con una marca de prestigio que la identifique como tal.

Santiago, 22 de marzo de 1957.

**Que la vida le sonría...**

con los **25 MILLONES**

**SORTEO POPULARISIMO**

**Polla MARZO 24**

**ENTERO \$ 2.000 VIGESIMO \$ 100**

AG. GRAL. PROP. POLLA: LAGOS DEL SOLAR

**MODAS Liberty**

OFRECE:

Créditos a 15 meses plazo, en confecciones para señoras y niñas.

Además, concedemos facilidades en paños y lanas finas.

**21 DE MAYO 617**

ENTREPISO

Local 9 - Fono 398377

**INGENIERIA WALSHAW S. A. C.**

JUNTA ORDINARIA DE ACCIONISTAS

Por acuerdo del Directorio, citase a Junta Ordinaria de Accionistas para el 4 de abril próximo mes de abril, a las 15.00 horas, en la oficina de la Sociedad, calle Agustinas 972, oficina 427, a fin de:

- Pronunciarse sobre la Memoria y Balance correspondientes al ejercicio de 1956.
- Deliberar sobre cualquier asunto a que se refiera el Art. 27 de los Estatutos.
- Acordar Dividendo a Pagar.

El Registro de Accionistas permanecerá cerrado desde el día 20 de marzo hasta el 4 de abril de 1957, ambas fechas inclusive.

**DIRECTOR-GERENTE.** Santiago, marzo 19 de 1957.

**un 7 para soprole**

**SOPROLE**

- 7 LETRAS que significan
- 7 ELEMENTOS unidos para que a las
- 7 DE LA MAÑANA lleguen a su casa
- 7 PRODUCTOS SOPROLE

con la **GARANTIA de CALIDAD**

leche pura  
leche chocolatada-mantequilla  
quesillos-crema  
manjar blanco y huevos

**soprole**

la planta pasteurizadora MAS MODERNA DE SUDAMERICA

Matrimonio Illanes Rios - Garcia Huidobro Garcés.

Se celebra la siguiente invitación: — Claudio Illanes Rios participa a Ud. su matrimonio con la señorita Francisca Garcia Huidobro Garcés...

— Claudio Illanes Rios participa a Ud. su matrimonio con la señorita Francisca Garcia Huidobro Garcés...

TE-CANASTA— La señora Victoria Hurtado de Castillo ofreció en su residencia de Viña del Mar un te-canasta al que asistieron las señoras Iris B. de Vial, Emma Castro de Cuadra...

— Fernando Garcia Huidobro Dominguez y Lucia Garcés de Garcia Huidobro participan a Ud. el matrimonio de su hija Francisca con el señor Claudio Illanes Rios...

MATRIMONIO CONCERTADO— Ayer quedó concertado el matrimonio de la señorita Sonia Inostroza Contreras con el señor Carlos Alonso Medel.

La señorita Adriana Muniz Eyzaguirre.

De dolorosa repercusión ha tenido en nuestros círculos sociales la noticia del fallecimiento de la señorita Adriana Muniz Eyzaguirre...

La señorita Muniz Eyzaguirre falleció después de larga y penosa enfermedad...

CRUZ ROJA DE MUJERES DE CHILE — Continúa abierta la matrícula para los cursos de Samaritanas y Enfermeras de Cruz Roja...

La causa tuvo su efecto y...

La causa tuvo su efecto y se hizo a la luz pública una vez más la unión de un hogar eminentemente católico...

CURSOS VESPERTINOS TITULO DE CONTADOR GENERAL EXAMENES VALIDOS — ENSEÑANZA GRATUITA

¿Acontece...? POR VOLANDA ROSS

CASARSE ES COSA SERIA, se dijo Willy Osorio (a quien en el bautismo no le pusieron Willy sino Carlos)...

EL VUELCO del corazón que se realizó en la tarde de martes y miércoles...

LA CAUSA tuvo su efecto y se hizo a la luz pública una vez más la unión de un hogar eminentemente católico...

El Papa Pio XII, creador de los Congresos Internacionales sobre la Vida Rural

El Congreso Internacional Católico de la Vida Rural en América Latina dará comienzo a sus actividades y a sus nobles asambleas...

En presencia del representante de Cristo en la tierra, fue diligido "el problema de la tierra y el hombre"...

CURSOS NOCTURNOS (Adultos) Escuela Industrial No 1 - Santiago Dávila 798 - Casilla 6547 - Teléfono 80110

CONSERVATORIO MUSICAL "EL GOLF" Av. Apoquindo 3384, (al lado Teatro El Golf), Teléfono 480531

CURSO TEOLOGICO UNIVERSITARIO — En el Colegio San Ignacio, comenzarán las clases de estos cursos el lunes 25 del presente...

ALMUERZO DE DESPEDI-DA — La señora Marta Bezanilla de Encina festejó con un almuerzo...

LICEO DIEGO PORTALES San Miguel La Cisterna Bernardo San Bernardo

CURSO DE ECONOMIA DOMESTICA COMPANIA DE CONSUMIDORES DE GAS DE SANTIAGO

UNIFORMES PARA SUS NINAS... GUENDELMAN-MODAS

LICEO VESPERTINO V. PEREZ ROSALES GRATUITO — MIXTO — ESTUDIOS VALIDOS

GRANDIOSA Liquidación DE "CASA GORAB" — Ofertas —

SE LIQUIDAN 100 MIL PARES DE AROS

CARBONES ELECTRICOS S. A. JUNTA ORDINARIA DE ACOPIO DE FONDOS

LIBROS DE TINTA \$ 45.-

LIBROS DE TINTA \$ 295.-

LIBROS DE TINTA \$ 260.-

LIBROS DE TINTA \$ 150.-

AL EXTRANJERO — El domingo próximo a bordo del "Reina del Pacifico" partirán a Centroamérica y Estados Unidos don Antonio Heresi Tuma...

COMIDAS — La señora Marié Louise Edwards de Lyon ofreció en su residencia de Viña del Mar una comida a la que asistieron...

ARQUEÓLOGO francés habló sobre indios bolivianos

CENTRALES LIBRERIAS Musalem Hnos. S.A. AHUMADA 210 - PUENTE 790 BANDERA 551 - CASILLA 1698

MUSEUM HNOS. S.A. ¡Estudiantes! FINOS LAPICES ESTUCHES LAPICERAS Libros de Notas ESTUCHES

# Avión militar con 67 personas cayó al Pacífico cerca de Tokio

BUENOS AIRES, 21 (UP). — Un avión C-57, del servicio de transporte militar de los Estados Unidos, se cayó al Pacífico el día de hoy, cerca de Tokio, cuando se dirigía hacia aquí después de haber hecho escala en la isla Wake.

El avión envió una comunicación por radio, en la que dio su posición cuando se hallaba a sólo 200 millas del Japón. Todo parecía transcurrir normalmente entonces a bordo.

La Fuerza Aérea lo declaró perdido a las 13.40 horas, tres horas después de aquella en que debía haber aterrizado, y cuando se le habrían tenido que agotar la gasolina.

Se cree que llevaba a bordo personal del Ejército, la Marina y la Fuerza Aérea.

La Oficina Meteorológica de Tokio informó que un viento de unos 60 nudos soplaban a 2.500 metros de altura en el momento en que se cree que cayó el avión.

El viento amainó la velocidad por la tarde. Aunque se redujo a 30 nudos, fue lo suficiente para levantar gran oleaje.

El gigantesco avión cuesta 1.100.000 dólares, pesa 175.000 libras, puede desarrollar una velocidad de 360 millas por hora y es capaz de cargar 68.500 libras o transportar 130 soldados.



HAMILTON (BERMUDA). — El Presidente Eisenhower, saluda a la multitud que lo aplaude aquí, en los momentos de llegar aquí, acompañado del Primer Ministro británico, Richard Macmillan, para una serie de conferencias. (RADIOFOTO UNITED PRESS).

# Parlamento francés considera el cese de hostilidades en Argelia

PARÍS, 21 (U. P.). — (Por George S. Messersmith) — El Parlamento francés se reunió hoy en la Asamblea Nacional para considerar la política de hacer frenar la guerra en Argelia.

El debate de la "cuestión argelina" por la Asamblea Nacional constituye en estos momentos el punto más importante del estudio que hacen los diputados de la política general del Gobierno de Mollet.

El debate, al paso que van las cosas, se habrá de prolongar hasta la semana entrante; pero Mollet ha autorizado ya a su Gabinete para que plantee una moción de confianza al agotar el debate.

Mientras tanto, los diputados han atacado violentamente a su Ministro de Hacienda, Paul Ramadier, por el plan de austeridad que quiere imponer a los franceses.

Los ataques al Gobierno de parte tanto de la derecha como de la izquierda, habrán de acentuarse con el debate de la cuestión argelina, a partir de hoy.

EN ARGELIA. — ARGEL, 21 (U. P.). — Las autoridades francesas anunciaron el arresto de dos sacerdotes católicos franceses, al parecer acusados de haber dado aliento a un rebelde argelino.

Aunque los cargos oficiales no han sido dados a conocer, trascendió que los detenidos fueron denunciados por el mismo rebelde a quien dieron asilo, un individuo llamado Mohamed Ben Guetaf.

Los sacerdotes arrestados son el padre Jean Claude Barthe, de 29 años, y el padre Robert Cortes, de 38, ambos de la Parroquia de San José, situada en uno de los barrios de esta ciudad.

# Atentado para volar gasoducto argentino

BUENOS AIRES, 21 (UP). — La policía investigó hoy un supuesto atentado para volar el gasoducto Comodoro Rivadavia-Buenos Aires, que diariamente trae medio millón de metros cúbicos de gas natural para el consumo en el Gran Buenos Aires y la capital.

# Triunfo electoral anti-británico celebran con alborozo en Belice

BELIZE (Honduras Británica), 21. — (UP). — El Partido Unido del Pueblo, decididamente anti-británico, tomó gran ventaja y parece encaminarse a un triunfo categorico en las elecciones a la legislatura realizadas en esta colonia de la Majestad Británica.

Los primeros cómputos del escrutinio, muestran que el PUP se adjudicó las tres bancas ya definidas de las nueve disputadas en los comicios de ayer.

El anuncio de este resultado fue festejado bulliciosamente anoche en las calles de Belice, a las que se lanzó la población bailando y cantando.

Hace tres años, el PUP, había obtenido un triunfo abrumador con su plataforma antibritánica. El año pasado se separaron de su seno algunos dirigentes simpatizantes de los británicos, los cuales organizaron una nueva agrupación con el nombre de Partido de la Independencia de Honduras, que aboga por la incorporación de Honduras Británica a la Federación de las Indias Occidentales, de reciente creación.

En Belice, los candidatos de esta agrupación fueron superados dos a uno por los del PUP.

Los tres legisladores elegidos ya son, George Price, jefe del PUP y presidente del Consejo de Belice; Albert Cattouse, vicepresidente de la Unión Democrática Cristiana, partidaria del PUP, y Benbight Jeffery, agricultor retirado.

# Cuatrillizos nacieron en Montreal

MONTREAL, 21. — (UP). — La señora Audrey Christian Munro, dió hoy prematuramente a luz cuatrillizos, tres del sexo femenino y un varón. La madre y los niños están bien de salud. El parto múltiple fue diagnosticado hace dos meses mediante radiografías.

Los cuatrillizos, que pesaban en total 7.483 kilogramos, nacieron en un periodo de 22 minutos, en el Hospital Saint Joseph, de la ciudad de Lachine.

La señora Munro y su esposo, William Munro, de 34 y 36 años de edad, respectivamente, tienen otros cinco hijos de 2 a 10 años de edad.

Los cuatrillizos nacieron dos meses antes de lo previsto, y ahora se encuentran en incubadoras.

Los padres llevan catorce años de casados, y ahora su problema es más de espacio que de dinero, pues con la llegada de los cuatrillizos, necesitan una casa más grande que la que ahora ocupan que sólo tiene tres dormitorios.

# La situación en el Medio Oriente encaran Eisenhower y Macmillan

## La Conferencia en las Bermudas, se celebra en un ambiente de amplia franqueza

HAMILTON, 21. — (UP). — El Presidente Dwight D. Eisenhower y el Primer Ministro británico, Harold Macmillan, alcanzaron en la conferencia que celebraron esta tarde, sobre el Medio Oriente, "un grado satisfactorio de acuerdo", expresión que utilizaron los portavoces norteamericano y británico.

Los Jefes de los dos Gobiernos, estuvieron reunidos dos horas esta mañana, y otro tanto esta tarde.

Los encargados de prensa de los Estados Unidos y de Gran Bretaña, dijeron que "el ambiente de la conferencia fue extraordinariamente bueno", y que los dos estadistas no se dedicaron a lamentar "la leche derramada", que agrió las relaciones entre los dos países, durante la crisis del Canal de Suez.

Peter Hope, encargado de prensa británico, dijo que Eisenhower y Macmillan, habían alcanzado "un grado satisfactorio de acuerdo", sobre los problemas de levante esta tarde.

Jefes de Gobierno celebrarán por la tarde.

Dulles y Lloyd se reunirán mañana por la mañana, a las diez y media.

Se cree que discutirán los problemas relativos a la Defensa y a la Economía de Europa.

Eso mismo problemas discutirán después, en la conferencia de la tarde, los dos Jefes de Gobierno.

Los portavoces dijeron también que "entre los problemas comunes Anglo-Norteamericanos, sobre el Cercano Oriente se encuentra la posición de ambos países", hacia el Presidente de Egipto, Gamal Abdel Nasser.

Dieron a entender que en la conferencia de esta tarde, no se definió la posición de ninguno de los dos países, sobre ese problema.

Añadieron, sin embargo, que Estados Unidos y Gran Bretaña, demostraron hallarse más unidos que cuando se produjo la crisis de Suez.

El portavoz británico reiteró: "Hubo un grado satisfactorio de acuerdo. El ambiente fue extraordinariamente bueno".

Hagerty añadió: "La impresión general entre los que forman parte de las dos delegaciones es que en muchos casos no estamos tan distanciados como creíamos".

"Eso no significa — agregó —, que estemos de acuerdo en todos los asuntos sino que estamos acercándonos tanto como podemos".

"Lo repetiré de nuevo — aclaró —, puede decirse que los dos países están más cerca en muchas cosas pero eso no significa que hayan llegado a un acuerdo completo sobre los procedimientos, las formas y los procedimientos".

Hagerty confirmó que los expertos habían terminado de preparar su informe sobre el Cercano Oriente. Añadió que el debate sobre los problemas de esa región continuarán discutiéndose durante la conferencia, en las reuniones oficiales y en los almuerzos y cenas de carácter privado.

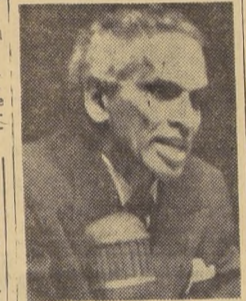

Embajador Menon, que ha tenido destacada actividad para solucionar la crisis del Medio Oriente.

# ESTUDIAN ACUERDO ECONOMICO ENTRE RUSIA Y HUNGRIA

MOSCÚ, 21. — (UP). — Una vez terminadas las visitas de cortesía de la delegación húngara presidida por el Primer Ministro, Jenos Kadar, a las principales autoridades rusas, se iniciaron esta mañana las conversaciones formales húngaro-soviéticas.

La delegación vio al Primer Secretario del Partido Comunista, Nikita Khrushchev; al Primer Ministro, Nicolai Bulganin; al Presidente de la Unión Soviética, Klementi Voroshilov, y al Ministro de Defensa, Georgi Zhukov.

El representante de la firma Reflex llevaba 400 millones de bolívianos; el joyero Higuera, 25 millones; Mario Flores, tesoro del club de fútbol San José, 20 millones y el Canal de Holanda, Dick Van Gemeren una suma importante, pero desconocida, en dólares.

Agrega que el dinero no se quemó porque el motor incendiado quedó lejos del lugar donde se encontraron los cadáveres.

# SE ANUNCIA CRISIS DE GABINETE EN ARGENTINA

BUENOS AIRES, 21. — (UP). — El Gobierno Provisional se ve abocado a una nueva crisis de Gabinete por la afirmación del Ministro de Hacienda, Roberto Verrier, de que el país ya hacía la bancarrota y el esperado rechazo por el Gabinete de las soluciones que ha propuesto.

Muchos observadores bien informados dan a Verrier su par de dimes más en su cargo, al cumplir con lo que ha dicho en sus amigos de renunciar si no son aceptadas sus recomendaciones básicas. Algunas fuentes responsables dijeron anoche que Verrier ya había entregado su dimisión al Presidente Provisional, General Pedro E. Aramburu, para facilitar cualesquiera medidas que el Gobierno considere convenientes tomar.

El informe económico sorprendente franco presentado por Verrier es el de un financiero y economista, en tanto que la oposición dentro del Gabinete y de los partidos políticos a sus recomendaciones obedece a un razonamiento esencialmente político.

Aramburu habló ayer por radio a la nación para informar sobre la "grave situación económica-financiera" y promover la adopción de las medidas necesarias para proteger al país y plan económico. Ven en las recomendaciones de Verrier para curar algunos males económicos del peligro político de causar una perturbación social que asegure el triunfo en cualquiera de los partidos más en oposición al Gobierno. En esa oposición figura en forma destacada Arturo Frondisi, ex presidente del Partido Radical.

La decisión final está en manos del Gabinete mañana, presidido por Aramburu e integrado por el Vicepresidente, contralmirante Isaac Rojas y los Ministros de las Fuerzas Armadas. Cuando lo decidan se dará el próximo paso.

# N.º 77

los Ibáñez del Campo. Agrego que tales proyectos pondrían atajo a la tendencia inflacionista de la economía chilena.

El Gobierno de la Moneda ha propuesto control de salarios y restricción de los créditos bancarios y de los gastos fiscales.

"Mr. Herter reconoció los esfuerzos de nuestro Gobierno para combatir el proceso inflacionista, considerándolo un paso digno de darse y vital", manifestó Sainte-Marie.

El Embajador chileno en Washington, Mariano Puga Vega, y el Subsecretario de Estado Interamericano, Roy Rubottom, que acompañó a Sainte-Marie en su visita a Herter, permanecieron cerca del Ministro cuando éste habló a la prensa. Sainte-Marie dijo que el Secretario de Estado Interamericano también tuvo palabras de elogio para su Gobierno por la forma en que se hicieron las recientes elecciones presidenciales en Chile.

"Calificó nuestro proceso electoral de realmente basado en la mejor tradición democrática", añadió Sainte-Marie.

Al salir de la reunión en excelencia, el día de ayer, el Ministro de Relaciones Chileño dijo haber pasado 20 minutos "muy agradables y muy provechosos" con Herter, y que esto le pareció un buen presagio para lo que espera el comienzo de su primera visita a Estados Unidos.

Sainte-Marie se propone dirigirse mañana a Nueva York, donde pasará dos días, y posteriormente hacer una visita a Los Angeles y San Francisco. Permanecerá en esas ciudades varios días antes de continuar viaje al Lejano Oriente.

Se produjo una nota de cordialidad personal en la reunión del Departamento de Estado, cuando Herter mencionó el agradable viaje intercontinental que hizo recientemente con el Embajador chileno en Londres.

Esta noche, Sainte-Marie tendrá otra oportunidad de encontrarse con Herter. Será en una comida que ofrecerá el Embajador Mariano Puga en honor del Ministro Puga, a la cual han sido invitados, fuera de Herter y Rubottom: Samuel Waugh, presidente del Banco de Exportación e Importación; Theodore Green, presidente de la Comisión de Relaciones Exteriores del Senado, y varios otros altos funcionarios de los Poderes Ejecutivo y Legislativo.

WASHINGTON, 21. — (UP). — Hoy llegó a esta capital el Ministro de Relaciones Exteriores de Chile, Osvaldo Sainte-Marie, portador de un mensaje de amistad para el pueblo y

# ¡Nuevos, lo llevan más lejos y más seguro..!

¿Ha sacado la cuenta del costo de una "panne" en pérdidas de tiempo, molestias, etc.?

¡Hágalo! y se convencerá de la conveniencia de viajar con neumáticos NUEVOS... viajando tranquilo, confiado y SEGURO...

**RENUOVE AHORA SUS NEUMATICOS**

**GENERAL INSA**

¡Llegue más lejos con GENERAL INSA!

# ¡ESTE ES EL TANGO!

Con la formidable orquesta de **ANIBAL TROILO**

Un regalo de Jabón de lavar ALFA, con el más poderoso Espumógeno moderno, Lauril.

Lunes, Miércoles, y Viernes a las 22.05 horas en Radio Cooperativa Vitalicia de Santiago y los mismos días a las 22.30 horas en Cooperativa de Valparaíso

Los Domingos se retransmite una de estas audiciones a las seis y media de la tarde en Cooperativa de Santiago.

y a las 7 de la tarde en Cooperativa de Valparaíso.

Es un regalo más de Jabón Alfa, un producto preparado por la Sociedad Industrial Italo-Chilena Ltda, con los procedimientos más modernos.

**Jabón de Lavar ALFA**





# ASI NACIO EL PLAN CHILLAN

El rápido proceso de industrialización que ha experimentado el país en los últimos 15 años ha incrementado, conjuntamente con el crecimiento de la población, la demanda de alimentos. El progreso industrial, al crear grandes centros urbanos, ha contribuido a subir considerablemente los niveles de vida de los sectores dedicados a esta actividad. La mayor demanda de alimentos de mejor calidad significó un aumento de 0,5% al año entre 1940 y 1950 en el consumo de cada persona. El incremento de la población, por una parte, y

el alza de los niveles de vida que se han alcanzado, han producido un aumento en el consumo de alimentación agrícola aumentó en 1,6% durante el mismo periodo. El déficit resultante entre consumo y producción agrícola debió ser satisfecho con importaciones. Si se considera que un país no puede prosperar en la medida que lo requiere si debe alimentar a su población con productos extranjeros, sujetos a toda clase de contingencias internacionales y, además, que

nuestra fuente proveedora de divisas es principalmente la gran minería, también sujeta a fluctuaciones en el mercado mundial, ha de convenirse en que la nación estaba enfrentada a un serio problema económico que era urgente solucionar. Nuestro Gobierno, conocedor de esta realidad, solicitó que el Banco Internacional de Reconstrucción y Fomento, y la Organización para la Agricultura y la Alimentación de las Naciones Unidas (FAO), patrocinaran y organizaran una misión destinada a estudiar el desarrollo agrícola de Chile. fomentó un desplazamiento inarmónico de mano de obra de la agricultura a la industria. Las provincias de Maule, Ñuble y Concepción, por su posición geográfica, en el centro de nuestro territorio, y por la importancia y extensión de sus principales cultivos, presentan mejor que ninguna otra región de Chile condiciones ideales para que las experiencias y resultados obtenidos allí puedan aplicarse al resto del país. De estas consideraciones nació el Plan Chillán, admirable conjunto de proyectos que, ya en pleno desarrollo, habrá de tener una importancia fundamental para el futuro de Chile. ZONA EN TRANSFORMACION.—La vasta superficie de las tres provincias elegidas pa-

## Numerosos problemas afectan a la progresista ciudad de Tomé

La ciudad de Tomé, famosa por sus establecimientos textiles, también padece en la actualidad de los graves problemas que afectan a las áreas densamente pobladas. El abastecimiento de agua potable es deficiente y aunque hay en estudio una serie de proyectos que habrán de mejorar este servicio, lo más urgente es acelerar los trabajos. La escasez de viviendas ha creado en los alrededores de la ciudad varias poblaciones cañampas, especialmente la del barrio llamado California, donde no menos de 10 personas se ven obligadas a vivir en cada una de las sórdidas habitaciones de aquellas improvisadas chozas. Faltan escuelas y el Liceo que funciona en la ciudad, aún está sin terminar. Pero tal vez la mayor gravedad la ofrece el problema de la falta de un médico legista. Recientemente un cadáver no pudo ser autopstado oportunamente y hubo que esperar seis días para practicar este trámite. Fue necesario llamar un médico legista de Concepción.



Este es el edificio del Liceo de Tomé, cuya terminación solucionará un grave problema escolar.

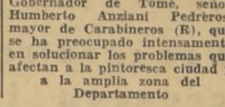

Gobernador de Tomé, señor Humberto Anziani Pedreros, mayor de Carabineros (R), que se ha preocupado intensamente en solucionar los problemas que afectan a la pintoresca ciudad y a la amplia zona del Departamento.

### TRACTORES Y CAMIONES

**TRACTORES**

A oruga y rueda, de 18, 27, 45 y 60 HP.

**CAMIONES**

2, 5, 6 y 10 TONELADAS

**REPUESTOS**

OFICINAS: Bandera 162 — 5.º piso.  
Fono 62086 — Casilla 13217

TALLERES: Camino a Melipilla 5037  
Fonos 96793 - 96676

- SANTIAGO -

**AGROTECNICA S. A. C. I.**

AGENCIAS EN TODO EL PAIS

ra la aplicación del llamado Plan Chillán alcanza a 2.553.800 kilómetros cuadrados, o sea, representa el 3,44% de la superficie total del país, con un área agrícola de 2.000.000 hectáreas. Esto representa un 10,7% de la superficie agrícola total. La población conjunta de Ñuble, Maule y Concepción es de 737.347 habitantes, o sea, un 12,39% de la población total del país. Estas cifras indican que la zona que abarca el Plan es una porción significativa de nuestro suelo y de nuestra gente. Se puede apreciar aun más la importancia agrícola del área del Plan comparando la superficie destinada a cada cultivo en relación con el total que ocupan éstos en el país. Así, de la superficie cultivada con lentejas, viñas y fríjoles en el territorio nacional, el 25 al 35% está ubicada en la zona del Plan; el 14 al 25% del suelo dedicado al maíz, trigo y arroz; el 14, el 20 y el 7%, respectivamente, de la población animal de porcinos, ovinos y vacunos.

**I. EDUARDO DE AGUIRRE V.**

AGENTE GENERAL DE ADUANA  
Autorizado por el Supremo Gobierno

BODEGAJES	SEGUROS MARITIMOS
EMBARQUES	Y
DESEMBARQUES	CONTRA INCENDIO

COMISIONES EN GENERAL  
Casilla 312 — Fono 10 — Telegramas: "DAGUIRRE"  
OFICINA Y BODEGA EN AVENIDA BLANCO 480  
**TALCAHUANO**

## TRACTORES AGRICOLAS DE DESMONTE Y DESTRONQUE

### DAVID BROWN INGLATERRA

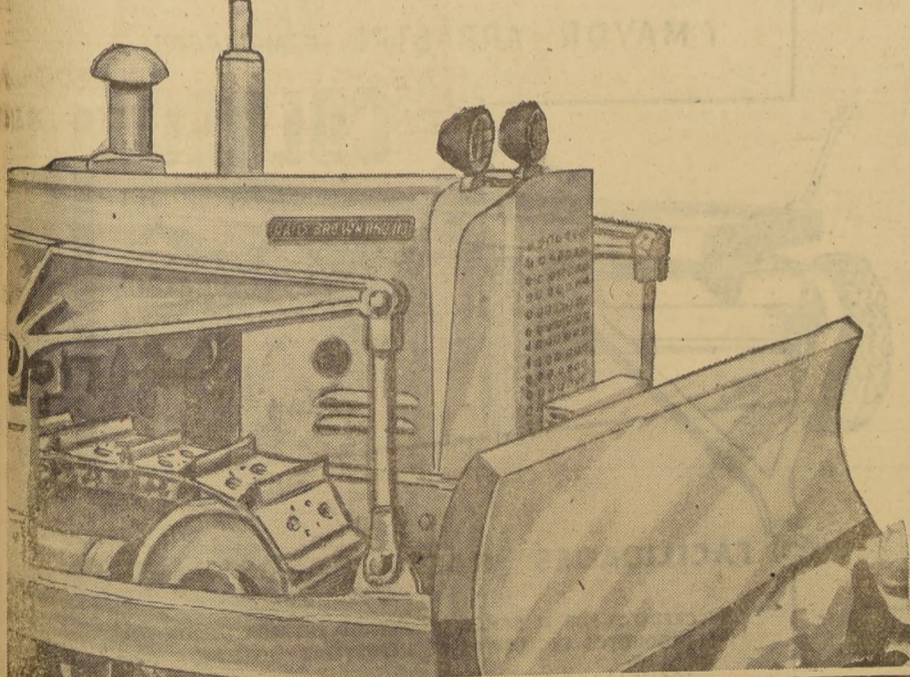

- 1.—50 ITD motor diesel de 6 cilindros, 6 velocidades hacia adelante y 2 hacia atrás —Bulldozer y Angledozer combinados— winche de 2 velocidades.
- 2.—50TD tipo oruga —motor diesel de 6 cilindros, 6 velocidades hacia adelante y 2 hacia atrás— patea de 2 velocidades.
- 3.—50D motor diesel de 6 cilindros, inyección directa, 6 velocidades hacia adelante y 2 hacia atrás, equipado con neumáticos.
- 4.—30D motor diesel hacia 34 HP al freno, inyección directa, toma de fuerza y patea de 2 velocidades, trocha ajustable.
- 5.—2D motor diesel refrigerado por aire —equipo completo de 7 implementos especialmente diseñados para este tractor (Cultivadora rígida y de resorte) —Azadones rígidos y de resorte — aporcadora— arado de punta — segadora de pasto.

1

2

3

4

5

**JUAN MANUEL BENGOLEA Y CIA. S.A.C.**

OFICINA: DIECIOCHO 755 - FONO 65874 • EST. SERVICIO: DIECIOCHO 745 - FONO 80140

AGENTES:

STEEL Y CIA. - CONCEPCION
WITTICH, SIEVERS Y CIA. LTDA. - TEMUCO
RICARDO SCHUCK - OSORNO

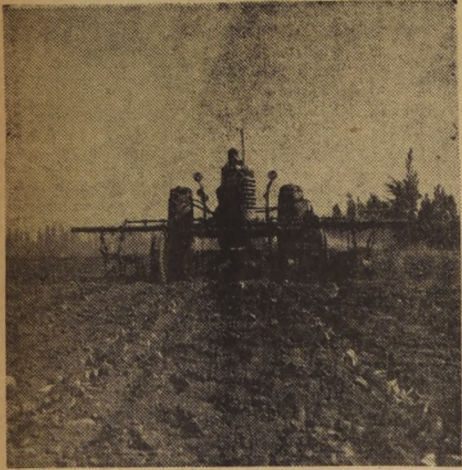

Preocupación constante de los operadores del Plan Chillán, es el combate contra las plagas que amenazan los cultivos. En este grabado se muestra una moderna máquina que pulveriza las tierras de cultivo.

# La creación del Plan Chillán es obra maestra de la técnica

Para lograr que en el Plan Chillán interviniera la mayor parte de los organismos del Estado que en una u otra forma participan en la producción agropecuaria y en el mejoramiento de la vida de los campesinos, se llegó a un acuerdo básico que fue firmado por cinco Ministros de Estado y el representante del Punto Cuarto en Chile, el 5 de julio de 1953. En esta oportunidad quedó creado el Plan de Desarrollo Agrícola e Higiene Rural de las provincias de Maule, Ñuble y Concepción, más conocido como el Plan Chillán.

Está ya aceptado en forma general que uno de los principales inconvenientes para la expedición y eficiencia de nuestro sistema administrativo reside en el excesivo centralismo. Es por esto que el llamado Plan Chillán se concibió como una organización descentralizada, cuya acción se coordinó en el plano regional orientada a poner en estrecha relación al agricultor con los técnicos. Simultáneamente con los tra-

abajos se comenzaron los estudios básicos de carácter económico, estadístico y sociológico que permitieron el conocimiento de la realidad social sobre la cual se iba a comenzar a actuar con el fin de dar mayor precisión a los objetivos y metas por alcanzar.

El abastecimiento del área industrial de Concepción, por ejemplo, fue estudiado en los rubros de carne, leche, verduras y frutas, con modernas técnicas utilizadas en trabajos de comercialización, lo que permitió fijar cuotas a las necesidades alimentarias de la población, señalar los centros de producción que deben desarrollarse en el aspecto agrícola y los mejoramientos que deberían ser conseguidos en la comercialización de los productos.

Mediante este estudio se determinó que el área de abastecimiento de Concepción y localidades, Del mismo modo, para estudios similares, se han señalado los sectores de Cato, Bulnes, Yumbel y San Carlos como centros lecheros de especial importancia para el abastecimiento alimentario de Concepción. A este respecto, se ha considerado como un factor primordial la construcción de una planta industrializadora de leche que permitirá el abastecimiento de un mercado permanente y remunerativo para este producto.

Los factores que limitan la capacidad de producción fueron estudiados al nivel del predio agrícola mediante una administración rural de 400 fundos de Ñuble.

La estructura de la propiedad agrícola de las tres provincias, el uso de las tierras, las mejoras de carácter permanente, el número de empresarios agrícolas se estudiaron sobre la base de las informaciones de Impuestos Internos.

Los aspectos de la producción, los problemas sociales, la conveniencia económica, la disponibilidad de elementos trabajadores y otros muchos puntos fueron abordados por los técnicos que desarrollaron el Plan Chillán en una tarea que, presentada en conjunto, impresionó por su magnitud y por su cuidadoso contenido.

A cuatro años escasos de la creación del Plan, los frutos pueden apreciarse en la Exposición que hoy se inaugura en la ciudad de Chillán y en los resultados obtenidos en la práctica, que son verdaderamente sorprendentes.



Eminentes profesores de la Universidad de California, o de algunas de las universidades chilenas, llegan hasta los más apartados campos en que se aplica el Plan Chillán, con el fin de enseñar a nuestros campesinos las técnicas más apropiadas para mejorar y simplificar las faenas agrícolas. La batalla contra las plagas de la agricultura es otra de las permanentes preocupaciones de las autoridades del Plan Chillán. El grabado muestra la calidad de la moderna maquinaria que se utiliza en esta importante actividad. Los viejos arados que hirados en esta forma de costosa alimentación, trazaban sólo un surco en cada pasada sobre el terreno, han sido ahora suplantados por estos admirables mecanismos, que acortan el tiempo de la preparación de los terrenos. Ningún aspecto ha sido olvidado por el Plan Chillán. El Proyecto de Salud e Higiene Rural, contempla la eliminación de los viejos sistemas para el abastecimiento de agua para beber y ha fomentado la construcción de pozos, y el empleo de bombas manuales que proporcionan líquido libre de contaminaciones. Esta es la parte del Liceo de Tomé, en construcción. El edificio, una vez terminado, constará de tres bloques. En la actualidad ya está listo el que corresponde a 12 aulas de clases.



**OPTICA  
CINE  
FOTO**

Anteojos, Cristales, Armazones, Artículos Cirugía, Ingeniería, Dentales, Otorrinólogos e Instrumentos Geodésicos

**DESPACHOS DE RECETAS**

Especialista Autorizado

**Barómetros, Termómetros, Higrómetros**

Control Técnico gratuito de estos Instrumentos

Arauco esq. Constitución

Teléfono 577

Edificio Banco Español

Casilla 17

**CHILLAN**

## Progresista sociedad crearon industriales panaderos de Chillán

Los industriales de panadería de Chillán representan un total diario de 350 quintales de amasajo. Recientemente, los propietarios de varios establecimientos, que en total consumen 200 quintales de esta cuota, se reunieron para echar las bases de una institución que, con el nombre de "Sociedad de Industriales de Panaderías", SODIPAN, tendrá como principal objetivo la modernización de sus instalaciones y la implantación de sistemas destinados a abaratar el costo de este alimento.

En efecto, el programa de acción inmediata de la nueva entidad está encabezado por el proyecto de adquisición de una planta mecanizada, operación que se tramitará por intermedio de la Federación de Industriales Panaderos de Chile. También se propone SODIPAN establecer un molino propio en la zona, con el objeto de abaratar sus costos de producción.

Los socios han recalorado que SODIPAN se ha creado, además, para facilitar la cooperación con las autoridades en todo lo que se refiere a la higiene de la fabricación del pan, a su permanente esfuerzo por mejorar la calidad y a la mantención de las mejores condiciones de peso, venta, distribución y precio.

El directorio que tiene a su cargo los destinos de SODIPAN está compuesto por las siguientes personas: Presidente, señor Fernando Bastidas R.; directores, señores Julio Antonelli R., Federico Baldini, Manuel Daziabo M., Pedro Romero D., Domingo Inostroza, Timoteo Blásquez y Eladio Alvarez.

Ocupa el cargo de gerente-secretario el señor Gabriel Cabrer C.

## MUNICIPALIDAD



**DE CHILLAN**

**ALCALDE**

Sr. Hernán Carrasco Cerda.

**REGIDORES:**

Sra. Leoncio Sepúlveda Leal.

Juan Monsalve Flores.

José Lagos Muñoz.

Hernán Navarrete Navarrete.

Abel Jarpa Vallejos.

Arturo Jara Altamirano.

Carlos González Utreras y

Eduardo Leupin Hutter.

**SECRETARIO**

Sr. Alfonso Venegas C.



Señor GABRIEL CABRER C. gerente-secretario de la Sociedad de Industriales de Panaderías de la ciudad de Chillán.

## CIA. FABRICA DE PAÑOS DE CONCEPCION

ANGOL 815

CASILLA 399

FONO 2420

**CONCEPCION**

## Banco de Concepción

ESTABLECIDO

EL 16 DE

OCTUBRE

DE 1871

**CAPITAL Y RESERVAS \$ 373.622.280**

## REMATE DE LECHERIA HOLANDESA EN SANTA ROSA

EL MIERCOLES 27 DEL PRESENTE, A LAS 2 1/2. POR VENTA Y ENTREGA DEL



### FUNDO LOS BAJOS DE MENA

POR ORDEN Y CUENTA DE LA GERENCIA AGRICOLA DEL "SERVICIO NACIONAL DE SALUD"

Remataremos en el mismo Fundo la totalidad del inventario, compuesto de lo siguiente:

- 100 Vacas holandesas en leche y preñadas.
- 30 Vaquillas holandesas, preñez avanzada.
- 60 Vaquillas holandesas, cubiertas y preñadas.
- 3 Toros holandeses finos, inscritos.

Esta lechería está formada a base de vaquillas compradas en el sur, procedentes de los mejores criaderos, habiéndose seleccionado por su producción lechera y materia grasa. En ella se han usado toros finos inscritos desde hace varios años.

**CREDITOS:** Habrá créditos especiales; se ruega consultar en nuestra oficina.

**UBICACION:** El Fundo "Los Bajos de Mena" se encuentra ubicado al final del camino Santa Rosa, a más o menos 20 Kms. de Santiago y a 4 Kms. de Puente Alto.

## LA RURAL S.A. DE FERIAS

SANTIAGO - CAUQUENES - CHILLAN - TEMUCO - LOS LAGOS  
OFIC. PRINC. MONEDA 1137 (ENTREPISO) CAS. 3654 - TELEF. 87081-83248



PARA TODO USO

**PARAFINA EN PASTA**  
SEMIRREFINADA Y TOTALMENTE REFINADA

**VASELINA**  
BLANCA Y AMARILLA

**STUDEBAKER 1957**

CAMIONES 10.000 libras, 18.000 libras y 21.000 libras  
CHASSIS con cabina de lujo, con dual, servo frenos y señalizadores de viraje

**REPUESTOS Y ACCESORIOS**

Genuinos Studebaker — Gran stock — Descuentos especiales para garages, dueños de flotas y taxis

**NEUMATICOS ROYAL**

Banda blanca y negra — Sin cámaras (impinchables) — De diferentes medidas. Entrega inmediata con facilidades de pago.

IMPORTADOR Y DISTRIBUIDOR

**JOSE BONACIC P.**

AVENIDA BEAUCHEF 1369 — SANTIAGO

SE NECESITAN DISTRIBUIDORES PARA PROVINCIA

## MEJOR

Y MAYOR ARRASTRE CON CARROS



**FACILIDADES HASTA 2 AÑOS PLAZO**

CREDITOS POR EL BANCO DEL ESTADO ENTREGA INMEDIATA  
PRODUCTOS EXCLUSIVOS DE INDUSTRIAS "SOGECO"

SOCIEDAD GENERAL DE COMERCIO, S. A.

Alameda B. O'Higgins 1166 — Fono 64291



Valparaíso: COVALPO S. A.  
DISTRIBUIDORES: O'Higgins y Colchagua FERIA REGIONAL DE RANCAGUA, S. A.  
Zona Sur: Concepción-Osorno IMCOSUR S. A.

# "Forestación y Turismo" ofrece sólida garantía al accionista y se preocupa del futuro de Chile

Es una Sociedad que ha hermanado la explotación maderera y el turismo

"Pinarés hay muchos en Chile dice la Sociedad de 'Forestación y Turismo', pero deberían ser más. La riqueza que representan los bosques naturales y los formados por el turismo constituyen una de las mayores riquezas para nuestro país.

'Forestación y Turismo' es una sociedad anónima, cuyos organizadores han comprendido la importancia de la explotación de la madera y el turismo, preponderante que esta actividad a jugar Chile en el futuro del turismo. Han hermanado, así, dos rubros que se dan la mano dentro de las explotaciones forestales, ya se entiendan a la orilla del mar, de los ríos, o de la montaña, existen rincones que constituyen verdaderos centros de salud. La explotación de 'Forestación y Turismo' es, entonces, la construcción de hosterías, atrayentes, centros de recreación, donde la construcción de edificios de lujo inyecta el dinero a la construcción de edificios que brinda los agrados que en otros países se ofrece al turista.



Don Armando Venegas de la Guarda, gerente de "Forestación y Turismo".

quirir predios para enajenarlos plantados en un solo cuerpo o subdivididos en parcelas y construir edificios de renta, por cuenta propia o de terceros. Ahora, en el orden urbanístico, significa adquirir terrenos para venderlos arborizados o no, subdivididos en sitios, parcelas o quintas, ejecutando las obras necesarias de urbanización. Y, finalmente, en el orden turístico, significa construir hosterías, hoteles y centros turísticos, en predios propios o ajenos, explotar el comercio hotelero, el de cambio de monedas, ya sea independientemente o asociado a otras entidades que operen en el

ramo, ya sea en el país o en el extranjero.

Al preguntarle, al señor Venegas, qué beneficios obtiene el accionista, responde:

—Primero: una inversión segura, respaldada por sus inversiones en fundos, bosques y construcciones hoteleras; segundo: goce de dividendos anuales importantes por las utilidades que se obtengan por la venta de maderas, explotaciones agrícolas y en el ramo turístico; tercero: goce de dividendos extraordinarios cuando se vendan los bosques o propiedades que, en muchos casos pueden llegar a representar una suma igual o superior a la que se ha invertido en acciones; cuarto: descuentos especiales en la compra de productos que elabore para construcciones, como puertas, ventanas, parquet y toda clase de maderas en sus barracas; quinto: rebaja de un 50% en sus alojamientos en las hosterías u hoteles de la sociedad; sexto: aprovechar el Departamento de Bienestar de "Forestatur" para preparar sus vacaciones sobre la base de créditos, que podrán concederse sobre la base de servicios de pagos escalonados; séptimo: saber que sus acciones, cumplidos los requisitos legales, podrán venderse en la Bolsa de Comercio, con el mismo tratamiento de papeles de primera categoría; y octavo: estar seguro de que en corto tiempo podrá participar de las ventajas que se ofrecerán para comprar casas económicas, parcelas, locales o departamentos, en edificios que

construya la sociedad. Y muchas otras ventajas, por supuesto.

El directorio de "Forestatur" está formado por las siguientes personas: don Ernesto Merino Segura, ex Ministro de Obras Públicas y actual Gerente General de los Servicios de Cooperación Técnica Industrial (Fao); don Carlos Rogers Morandé, agricultor especializado en plantaciones forestales; almirante don Pedro Espina, diputado por Talcahuano y promotor de la riqueza pinera; don Pedro Cristiansen, Cónsul de Noruega en Concepción y Gerente de la "Organización Esso" para la zona sur; don Jorge Pérez Cuevas, Gerente de la Organización Nacional Hotelera S. A.; don Leocadio Cifuentes Saravia, regidor de la I. Municipalidad de Concepción; don Julio Parada, Inspector del Servicio de Pesca y Caza; don Alfredo Ibáñez del Campo, ingeniero especializado en forestación y actual Superintendente del Salitre; y don Armando Venegas de la Guarda, ex Jefe del Departamento de Finanzas de los Ferrocarriles del Estado.

"Forestatur" —dice el señor Venegas al despedirse— cuenta ya con su primer fundo pinero, que se dedicará a plantar especies provenientes de los viveros del Plan Chillán, en cuya zona se encuentra. Es el "Pichichuqui", situado a dos kilómetros de la estación Quilacoaya, y en la línea férrea Santiago-Concepción.

# Vecinos de Talcahuano continuarán su campaña en favor de la ciudad

El puerto de Talcahuano enfrenta, desde hace muchos años, las más pésimas condiciones que se hayan presentado en ciudad alguna del país. Sus instalaciones de agua potable y alcantarillado son insuficientes, sus viviendas son malas, escasas y caras, sus servicios públicos funcionan en locales de estables, miles de niños quedan sin poder acudir a la escuela, el problema portuario frustra el progreso regional. Por todas partes surgen las dificultades, las deficiencias, el abandono y la desidia.



Esta es una calle de Talcahuano. En invierno, el agua corre por la calzada y alcanza a inundar las casas. Sin embargo, esta es uno de los "barrios buenos" de la ciudad, que ostenta arrabales nauseabundos y habitaciones que se mantienen en pie, debido a que sus moradores las apuntalan con paciente insistencia.

Sin embargo, Talcahuano es considerado el Primer Puerto Militar de Chile, dentro de sus límites comunales, y departamentales funciona la gigantesca planta de Huschpato, posee el mayor número de fábricas de conservas, su actividad pesquera es la más importante y existe gran interés en todo el país por instalar industrias metalúrgicas de consideración en las cercanías de este parajeal hacinamiento de calamidades.

Los habitantes de Talcahuano, sin embargo, no abandonan sus viejas casas, semidestruidas por el terremoto de 1939, y han emprendido una formidable cruzada para dar término a esta lamentable situación de la ciudad y del puerto.

Producto de este primer esfuerzo de los vecinos ha sido la organización de un Comité Pro Adelanto de Talcahuano, que ha orientado toda su actividad, por el momento, a señalar el Cuarto Centenario del puerto, que cae en noviembre de 1962, como la fecha en que deben quedar remediados los olvidados que ha tenido que soportar esta abandonada comuna de la provincia de Concepción.

Una vez adoptado este acuerdo, el Alcalde Macera, que preside el Comité, organizó un activo movimiento de opinión, ofreció en Santiago conferencias de prensa, invitó a periodistas a visitar Talcahuano e interpuso a parlamentarios en proyectos amplios de obras públicas, fomento y financiamiento.

El primer éxito obtenido a través de esta campaña fue el destino de mil quinientos millones de pesos, en cinco cuotas anuales, establecido por la Ley 12.082, que dispone colocar cada año la suma de trescientos millones de pesos a disposición de la Municipalidad de Talcahuano para ser invertida en calidad de aportes en programas de adelanto comunal.

Pero las necesidades de Talcahuano son mucho mayores, y el Comité pro Adelanto ha continuado estudiando otros proyectos para obtener más recursos de los poderes públicos que vayan dando solución a sus nu-

merosos y dramáticos problemas.

La modernización de Talcahuano se impone como una necesidad fundamental, para no atascarse el progreso que se está desarrollando en la comuna, y del cual es fuente poderosa y fundamental la extensa planta de la Compañía de Acero del Pacífico.

Pero debe considerarse también que todo el movimiento de fletes de las provincias de Concepción, Ñuble y Bio Bio, que es enorme, tiene que hacerse por el puerto de Talcahuano, que en realidad sirve una zona tan extensa como la que se extiende entre las provincias de Linares hasta Caufquén.

En la actualidad, las instalaciones portuarias resultan insuficientes y no se ha dragado lo bastante como para que barcos de gran calado puedan atracar al espigón, terminado hace sólo pocos años. Por lo demás, lo aconsejado por los técnicos es la prolongación del molo hacia el mar, para alcanzar de este modo la mayor hondura que evitara el actual sistema de descargar por lanchas.

En cuanto a la construcción de edificios públicos, la ciudad debe ser a la brevedad socorrida para que no continúe el denigrante espectáculo de una atención deficiente en casi todos los servicios, debido sólo a la lobreguez de los locales. Sólo dos construcciones se han hecho en los últimos años: la Caja de Crédito Popular, que sirve como local escolar, y el Correo, que no ha podido ser terminado, y cuyos trabajos se encuentran ahora en peligro de paralizarse.

Todas estas calamidades, que se pueden resumir, diciendo que Talcahuano es una vasta población callampa, mal alumbrada, con pésimo alcantarillado y peor servicio de agua potable, son las que el vecindario, a través de sus comités, sus regidores y su Alcalde, tratan estorpidamente de remediar.

"No nos alcanzan los mil quinientos millones para lograr nuestro anhelo: 'Queremos un Talcahuano más grande y mejor', es ahora el slogan de los 30.000 habitantes del puerto y de la ciudad.

**JORGE JARUR S.**  
 CALLE ARAUCO ESQ. ROBLE  
 CASILLA 278 — CHILLAN — TELEFONO 317

**ALMACEN SURTIDO**  
 BICICLETAS, VICTROLAS, RADIOS PHILIPS Y DISCOS ODEON

Máquinas Fotográficas KODAK, Películas, Filmpacks y toda clase de material KODAK para aficionados y profesionales.

**MADEMSA**  
 Lámparas, Cocinas, Lavaplatos, Plaqués, Ouchillería, Trofeos, etc.

REPUESTOS PARA VICTROLAS, RADIOS Y BICICLETAS  
**TALLER DE COMPOSTURAS**

**Cía. Vinícola del Sur S. A.**  
 CASILLA 288 — TOME  
 Agentes de Vapores — Embarques — Descargas  
 Bodegajes

**VINOS "SAN JERONIMO"**

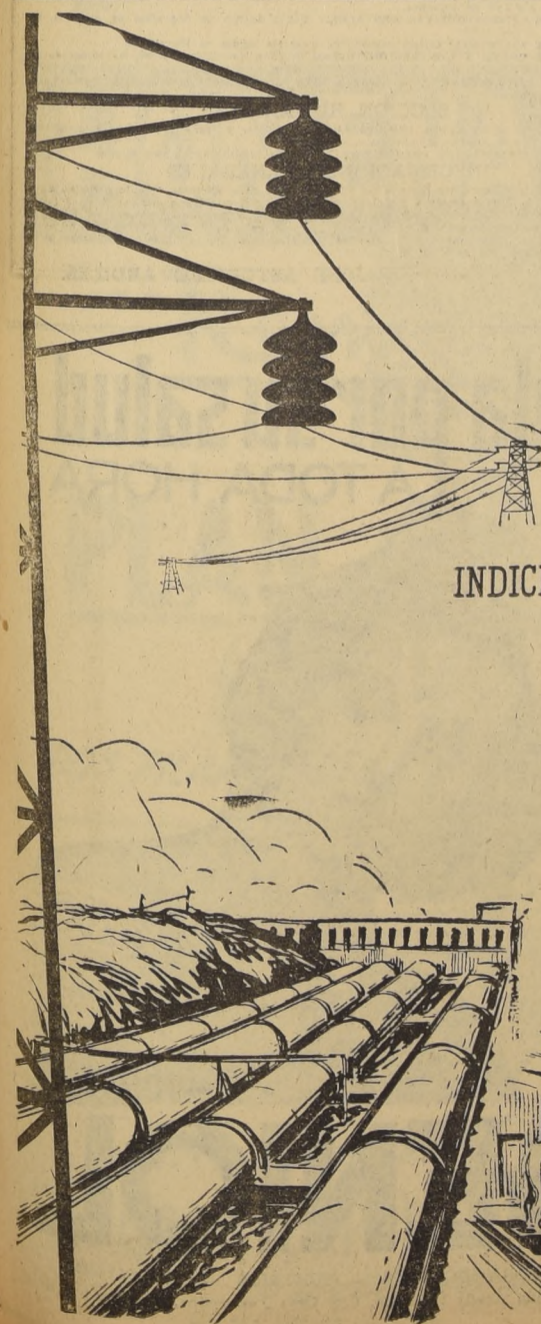

# ENDESA

EMPRESA NACIONAL DE ELECTRICIDAD S. A. ENDESA

La ENDESA, para hacer llegar la electricidad al campo, ha creado Cooperativas Rurales Eléctricas, en colaboración con los agricultores. A la sazón existen 11 de estos organismos al servicio de una mayor productividad agrícola

Con la energía eléctrica de la Cooperativa Rural de Chillán, fundada en septiembre de 1951, se están accionando todas las faenas de los fundos afectos al Plan Chillán. Esta Cooperativa es la mayor de las que emplean la energía eléctrica de la Central El Abanico. Esta central tiene una potencia en servicio de 86.000 KW, la cual está siendo ampliada a 135.000 KW.

## INDICE DE CRECIMIENTO DE LA COOPERATIVA RURAL ELECTRICA DE CHILLAN

AÑO	N.º DE COOPERADOS	KILOMETRAJE DE LAS LINEAS
1951	45	102
1952	123	159
1953	137	200
1954	165	211
1955	205	284
1956	297	372

En el transcurso de 1956, estos cooperados consumieron un total de 1.496.342 kilowatt-horas.

A través de las líneas de esta Cooperativa ha sido posible electrificar los siguientes pueblos de la zona: San Carlos, Coihueco, Bulnes, Santa Clara, Portezuelo, Nipas, Coelemu, San Nicolás, Ninhue, Quirihue, Quillón, Nebuco, Rucapequén, etc.





El programa de salubridad del Plan Chillán, ha permitido que los campesinos construyan sus pozos al amparo de peligrosas infecciones. El agua es extraída con bombas manuales.

## Un estudio cuidadoso precede a cada realización del Plan Chillán

Señalados los objetivos finales del plan en lo relacionado con el incremento de la producción agropecuaria y con el mejoramiento de las condiciones de vida de las poblaciones rurales, conocida o en proceso de conocerse en forma más o menos completa la realidad física y humana de la zona, era necesario determinar cómo debía actuarse para lograr esta finalidad. Además, había que establecer el rol de los organismos del Estado encargados de llevar a efecto las transformaciones propuestas.

Es bien conocido que una de las principales diferencias entre la planificación industrial y la agrícola, es que en la primera los factores que intervienen son controlables en su mayor parte, mientras que en la agricultura los procesos son más complejos. Una política de fomento del trigo debe considerar una cantidad de factores que intervienen en la siembra y cosecha de este cereal, transportes, precios, mercados, semillas, abonos, maquinarias, etc., pero que se resuelve siempre en el predio, en la parcela, en el fundo, en la hacienda, con la decisión e iniciativa de los hombres que manejan la tierra.

Esto supone un proceso educativo que el Plan Chillán ha abordado de acuerdo con la realidad humana de esta región. Los métodos tradicionales de divulgación, lentos en su acción y limitados en sus proyecciones, no logran impresionar la imaginación del campesino en grado suficiente como para cambiar con rapidez sus hábitos.

Los primeros esfuerzos del plan se encaminaron a destruir la suscipencia y reserva de agricultores y campesinos, con el fin de reemplazarla por la confianza y el respeto hacia el técnico.

Una de las primeras empresas que se pusieron en marcha fue la vacunación antiaftosa de 144.173 vacunos, llevada a los rincones más apartados, lo que hizo prácticamente desaparecer en seis meses la principal enfermedad del ganado bovino. La incidencia del mal se redujo de un 16 a un 7 por ciento, lo que provocó el primer impacto que abrió las puertas de todos los fundos y predios agrícolas de la zona a los técnicos y a sus enseñanzas.

Otro tanto ocurrió con las campañas sanitarias contra la hemoglobinuria, el carbunco, la tuberculosis, la brucelosis, el parasitismo, en vacunos y lanar; el control de las malezas por la aplicación de herbicidas hormonales en 8.700 hectáreas; la construcción de pequeños tranques de riego, la obtención de mejoras forrajeras, etc.

Para dar una idea adecuada de cómo el Plan Chillán enfoca integralmente los problemas de la zona, es conveniente analizar una situación de trascendencia nacional, que en el área industrial de Concepción se ha presentado con carácter más agudo, y que es la producción y abastecimiento de leche.

Conocedores de la existencia de un déficit en el suministro de leche a Concepción, se proyecta determinar la magnitud de esta carencia y los factores que intervienen en el mercado del producto.

Dirigió este trabajo el especialista en Comercialización de Productos Agrícolas de la FAO, señor Roger Burdette, quien logró determinar que Concepción disponía anualmente de un consumo promedio de 28,6 litros al año por habitante. Esto significa menos de 80 gramos diarios de leche por persona. Comparado con el índice de consumo de Santiago, el déficit industrial arroja un déficit de 5.640.900 litros. De acuerdo con los estándares del Consejo Nacional de Alimentación, este déficit se remontaba a una cifra superior a los 18 millones.



Moderna maquinaria va trazando por los campos, amplios y cómodos caminos, que facilitan los transportes y expanden las zonas del trabajo agrícola. Un aspecto del gran vivero forestal del Plan Chillán, donde hay una capacidad para mantener hasta 24 millones de plantas. El sector del barrio California, donde viven obreros en piezas insalubres y en una cantidad no menor a 10 personas por cada una. En este cruce se puede apreciar un aspecto de la constante lucha contra la erosión mediante las araduras en curvas de nivel, que evitan el acarreo por las aguas lluvias de la capa de tierra apta para los cultivos y siembras.

Esta condición no podía ser superada, aun cuando se exigiera al máximo la potencialidad productora de los predios inmediatamente vecinos a la ciudad.

La solución debía buscarse en el mejoramiento del nivel de producción de los predios que servían a Concepción y la creación de nuevos centros lecheros. Pero esta última medida se veía limitada por la posibilidad de una sobreproducción, de acuerdo con las variaciones estacionales (primavera-verano), que no podría ser absorbida por el mercado de la ciudad.

Era indispensable establecer en Chillán un poder comprador estable, que asegurara, en primer lugar, un suministro permanente de leche fresca a Concepción e industrializara los excedentes de verano.

Siguiendo el mismo criterio en la zona de Yumbel, Cabrero y Monte Aguila, junto con promover un mejoramiento en la explotación lechera, debía producirse a la instalación de una planta receptora y refrigeradora de leche, como el medio lógico para orientar el negocio agrícola hacia las condiciones óptimas de la zona.

Conocidos los detalles de las operaciones de mercado, se analizaron los factores limitantes que intervenían dentro del predio en la producción de leche. Es por eso que se procedió a realizar una encuesta de administración rural en 24 predios lecheros de Ñuble, lo que permitió destacar que eran factores limitantes de primer orden: disponibilidad de agua, carencia de praderas artificiales y de buenas líneas lecheras seleccionadas, falta de personal y equipo adecuados, como también de construcciones para los animales y su alimento. Finalmente, el casi total desconocimiento sobre buenas prácticas en el mantenimiento de la higiene de los animales.

La acción inmediata se orientó a concentrar todos los esfuerzos en el control de enfermedades infectocontagiosas y parasitarias.

Una gran etapa en favor de la ciudad de Concepción se había puesto en marcha.

Concepción e industrializara los excedentes de verano. Siguiendo el mismo criterio en la zona de Yumbel, Cabrero y Monte Aguila, junto con promover un mejoramiento en la explotación lechera, debía producirse a la instalación de una planta receptora y refrigeradora de leche, como el medio lógico para orientar el negocio agrícola hacia las condiciones óptimas de la zona.

Conocidos los detalles de las operaciones de mercado, se analizaron los factores limitantes que intervenían dentro del predio en la producción de leche. Es por eso que se procedió a realizar una encuesta de administración rural en 24 predios lecheros de Ñuble, lo que permitió destacar que eran factores limitantes de primer orden: disponibilidad de agua, carencia de praderas artificiales y de buenas líneas lecheras seleccionadas, falta de personal y equipo adecuados, como también de construcciones para los animales y su alimento. Finalmente, el casi total desconocimiento sobre buenas prácticas en el mantenimiento de la higiene de los animales.

La acción inmediata se orientó a concentrar todos los esfuerzos en el control de enfermedades infectocontagiosas y parasitarias.

Una gran etapa en favor de la ciudad de Concepción se había puesto en marcha.

Concepción e industrializara los excedentes de verano. Siguiendo el mismo criterio en la zona de Yumbel, Cabrero y Monte Aguila, junto con promover un mejoramiento en la explotación lechera, debía producirse a la instalación de una planta receptora y refrigeradora de leche, como el medio lógico para orientar el negocio agrícola hacia las condiciones óptimas de la zona.

Conocidos los detalles de las operaciones de mercado, se analizaron los factores limitantes que intervenían dentro del predio en la producción de leche. Es por eso que se procedió a realizar una encuesta de administración rural en 24 predios lecheros de Ñuble, lo que permitió destacar que eran factores limitantes de primer orden: disponibilidad de agua, carencia de praderas artificiales y de buenas líneas lecheras seleccionadas, falta de personal y equipo adecuados, como también de construcciones para los animales y su alimento. Finalmente, el casi total desconocimiento sobre buenas prácticas en el mantenimiento de la higiene de los animales.

La acción inmediata se orientó a concentrar todos los esfuerzos en el control de enfermedades infectocontagiosas y parasitarias.

Una gran etapa en favor de la ciudad de Concepción se había puesto en marcha.

# La Lotería de Concepción

financia principalmente a la UNIVERSIDAD DE CONCEPCION y participa de sus utilidades a las siguientes instituciones:

- Hospital Naval
- Hospital Militar
- Cruz Roja Chilena
- Beneficencia Pública
- Hospital Clínico de la Universidad Católica
- Hospital Clínico de la Universidad de Chile

Nº	MES	DIA	PREMIO MAYOR	EMISION	VALOR
766	Marzo	31	45.000.000.—	50.000	4.000.—

COLO-COLO 592 — CONCEPCION — CASILLA 786 — FONOS 201  
\$ 200.— el Vigésimo

### TERMAS DE CATILLO

LAS MEJORES AGUAS MEDICINALES

EQUITACION  
PESCA  
CAZA  
NATACION  
ALPINISMO

HAGA SU RESERVA A  
**Casilla 109-fono 20**  
**PARRAL**

### SR. AGRICULTOR:

Antes de decidirse, VEA EL GALPON "NEVEC" de estructura llena, en la Exposición de Animales de la Quinta Normal, y después cómprelo por intermedio del Banco del Estado de Chile

**NECOCHEA Y VERGARA**  
Huérfanos 930 - Of. 83 - Teléf. 31082

### Instituto "Bernardo O'Higgins" de Concepción

CASTELLON 281 FONOS 642 CASILLA 786  
ANEXO EN SECTOR LORENZO ARENAS PASAJE 9 CASA 376  
POBLACION No 3

**SUCURSAL EN TALCAHUANO**  
GALERIA ATIK - SEGUNDO PISO - DEPARTAMENTOS A Y B - FONOS 302 - CASILLA 86

**SUCURSAL EN TOME: VICINA MACKENNA 288**  
SUCURSAL EN LOTA: SERRANO 385

Establecimiento Particular de Enseñanza Comercial, Técnica y Humanista. Fundado el 1.º de marzo de 1943. Autorizado por Decreto Supremo N.º 9068, del 15 de octubre de 1945.

Durante el presente año, funcionarán los siguientes cursos:

#### SECCION COMERCIAL

- INSTITUTO COMERCIAL: Primer y Segundo Años de Comercio. Ambos sexos. Exámenes válidos. Admisión con Sexta Preparatoria, rendida.
- CURSO DE SECRETARIADO: Plan de estudios con seis asignaturas básicas. Un año de duración. Admisión con Tercer Año de Humanidades rendido o equivalentes.
- CURSOS DE ESPECIALIDADES DE OFICINISTAS, CAJERAS - VENDEDORAS: Un año de duración.
- CURSOS VESPERTINOS: Un año de duración. Cursos especiales para empleados de comercio que deseen perfeccionarse. Cursos ELEMENTAL Y AVANZADO.
- CURSOS BREVES O RAPIDOS: Duración variable. Dactilografía, Taquigrafía, Contabilidad, Redacción Comercial, Aritmética Comercial e Inglés Básico y Comercial. Cursos DIURNOS Y VESPERTINOS.
- CURSOS SABATINOS EN LAS TARDES: Dactilografía, Taquigrafía, Redacción Comercial, Aritmética Comercial y Contabilidad. Cursos especiales para empleados de comercio de localidades cercanas.
- CURSOS POR CORRESPONDENCIA: Pedir informes especiales a Casilla 786.

#### SECCION TECNICA

- CURSO DE TELEGRAFISTAS: Un año de duración. De acuerdo al Decreto 4581, del 3 de noviembre de 1944.
- CURSO DE RADIOTELEGRAFISTAS: Un año de duración. Curso vespertino. Según Decreto 4833.
- CURSO DE RADIOTECNICOS: Cursos ELEMENTAL Y AVANZADO. Curso teórico-práctico vespertino. Un año de duración.
- CURSO DE LABORATORISTAS DENTALES: Curso diurno de dos años de duración. De acuerdo a la Ley 11.223.
- CURSO DE SASTRERIA: Cursos vespertinos y en las tardes de los sábados.
- CURSO DE CORTE Y CONFECION: Cursos diurnos, vespertinos y en las tardes de los sábados.
- CURSO DE PERMANENTISTAS Y PEINADORAS: Cursos diurnos y vespertinos y en las tardes de los sábados.

#### SECCION HUMANISTA

- LICEO MIXTO "FRANCISCA ARDILES ARAYA": Primer y Segundo Años de Humanidades diurnos y Primer Año de Humanidades vespertino.
- CURSO DE MADUREZ DE PRIMER CICLO DE HUMANIDADES: Curso diurno.

#### INFORMACIONES GENERALES

La matrícula se encuentra abierta de 9.30 a 12 y de 15 a 20 horas. Se proporcionan prospectos e informes. Para ingresar a los distintos cursos se necesita como mínimo Sexta Preparatoria rendida, salvo aquellos que, por su naturaleza, exijan estudios superiores. En todas las Brevets Especiales Comerciales, como en las Técnicas, se concede Diploma al término satisfactorio de los estudios correspondientes. Las clases se iniciaron el lunes 11 de marzo, salvo aquellos cursos que son de carácter rotativo.

**JOSE ASTUDILLO ARDILES.**  
Profesor de Estado  
— DIRECTOR —

# Sodipan

(SOCIEDAD DE INDUSTRIALES DE PANADERIAS)

## AL SERVICIO DE LA POBLACION DE CHILLAN

Sodipan ES SINONIMO DE SERIEDAD, HIGIENE Y BUEN SERVICIO

CALLE 18. N.º 333 — CASILLA 314  
CHILLAN

# Sodipan

# ATLAS

DINAMARCA

A/S ATLAS MASKINFABRIK  
COPENHAGEN - DINAMARCA

PARA LA INDUSTRIA PESQUERA

- PLANTAS DE HARINA DE PESCADO.
- CONCENTRADORAS DE AGUA DE COLA.
- LINEAS Y MAQUINAS DE FILETEO.
- CONGELADORAS DE PLACAS DE CONTACTO.
- MAQUINAS PARA FRIGORIFICOS.
- FABRICAS DE HIELO EN BLOQUES Y EN ESCAMAS.
- PLANTAS ENVASADORAS DE CONSERVAS.
- BARCOS PESQUEROS EQUIPADOS.
- REDES DE NYLON.
- MOTORES DIESEL MARINOS BUKH Y BURMEISTER & WAIN.
- EQUIPOS, APAREJOS Y ACCESORIOS PESQUEROS.

PARA LA INDUSTRIA LECHERA Y GANADERA

A/S SILKEBERG — DINAMARCA.  
MASKINFABRIK.

INSTALACIONES COMPLETAS:

- PASTERIZACION DE LECHE.
- ESTERILIZACION DE LECHE.
- FABRICACION DE MANTEQUILLA.
- DESODORIZACION DE CREMA.
- PLANTA PARA FABRICAR LECHE EN POLVO.
- FABRICACION DE QUESO.
- LECHE EVAPORADA.
- LECHE CONDENSADA AZUCARADA.
- ENFRIADORAS DE LECHE.
- ORDENADORAS MECANICAS.
- TARROS LECHEROS DE ALUMINIO.

Y PARA LA INDUSTRIA EN GENERAL:

- MOTORES ELECTRICOS "THOMAS B THRIE".
- GRUPOS ELECTROGENOS Y MOTORES DIESEL BURMEISTER & WAIN Y BUKH.
- COMPRESORAS DE AIRE "HYDOR".
- EQUIPO Y MAQUINARIA PARA LA MINERIA.
- MAQUINAS, HERRAMIENTAS.
- BOMBAS CENTRIFUGAS Y ESPECIALES.

ATENCION TECNICA ESPECIALIZADA PERMANENTE.  
CONSULTE SIN COMPROMISO.

**MARIO ALDUNATE MOREL Y CIA. LTDA.**  
AGUSTINAS N.º 1350-2.º PISO  
TELEFONO N.º 67629  
CABLES: "ALDUNATLAS"  
CASILLA 240  
SANTIAGO DE CHILE

# Vela por su salud A TODA HORA.

# GENIOL

CONTRA DOLORES — RESFRIOS — NEURALGIAS  
Base: Acido Acetil Salicilico, 0.45 Grs.; Fenacetina, 0.15 Grs.; Cafeina, 0.025 Grs.; Almidón, 0.08 Grs.

# La Extensión Agrícola es el nervio motor que acciona el Plan Chillán

Uno de los medios más eficaces que utilizan las autoridades del Plan Chillán para establecer un contacto más directo y provechoso con los agricultores y campesinos es el de la extensión agrícola, a cargo de profesionales de su campo y con la colaboración de sus correspondientes ayudantes.

El problema fundamental que justifica el desarrollo de un programa de extensión agrícola, es el de incorporar a las actividades agropecuarias los modernos sistemas de explotación.

La extensión agrícola cumple con el fin de ampliar las prácticas implementadas por los agricultores pro-

gresistas y la aplicación de los resultados logrados por la investigación agrícola nacional y extranjera.

El programa está dirigido a prestar asistencia técnica a los agricultores y campesinos que libre y voluntariamente lo soliciten.

Los equipos de extensión procurarán conseguir los siguientes objetivos:

a) Incrementar los principales rubros de producción agrícola de la zona, instruyendo y asesorando técnicamente a los agricultores hacia estas finalidades y al mejor uso de los recursos naturales.

b) Procurar que los pequeños agricultores produzcan sus propios alimentos y aprendan a conservarlos.

c) Promover el interés y la participación de la juventud campesina en las labores agrícolas, a base de la organización de clubes agrícolas 4.0.

d) Mejorar los niveles de vida en la población rural, en sus distintos aspectos: económico, social, cultural y sanitario.

e) Desarrollar líderes o dirigentes locales que procuren la colaboración y participación de la población en los programas de extensión agrícola.

En el último aspecto, los agrónomos de extensión han acentuado sus esfuerzos para obtener la organización de los agricultores en grupos, comités cooperativas o sociedades.

En varias reuniones de las autoridades del programa agrícola, surgió la necesidad de innovar en la política seguida hasta el momento referente a la coordinación de la labor que realizan los distintos técnicos en el área que comprenden las tres provincias.

Al comienzo de las actividades del Plan Chillán, los diversos trabajos que se pusieron en marcha fueron orientados hacia la consecución de ciertos objetivos que se establecieron en forma tentativa.

Era necesario que los trabajos se realizarán en forma inmediata y se obtuvieran rápidos resultados para crear, en primer lugar, una atmósfera de confianza de parte de los agricultores y, a medida que las actividades se desarrollaran, obtener la experiencia necesaria para modificar la modalidad de acción de los programas en este primer intento de gran envergadura destinado a resolver en forma integral los problemas de producción agrícola mediante un íntimo contacto entre agricultores y técnicos especialistas.

La experiencia adquirida en el desarrollo de las actividades de campo señalaron la conveniencia de orientar los esfuerzos del Plan a crear áreas demostrativas que, reuniendo en un sector un conjunto de trabajos, permitieran conseguir los fines básicos, es decir, la enseñanza objetiva de las nuevas técnicas agrícolas mediante la participación activa de los agricultores organizados en comités.

Nervio que ha impulsado esta nueva orientación, es el proyecto de extensión agrícola al concen-

trar sus esfuerzos en la constitución de comités de agricultores, que además de ser eficaces colaboradores en los propósitos del programa agrícola, participan activamente en los programas que están en realización en el área del Plan Chillán.

El proyecto de extensión agrícola está dividido en 4 partes:

1.— Extensión agrícola propiamente tal.— Cuya labor está dirigida principalmente a asistir técnicamente a los agricultores en los aspectos generales y especiales de la agronomía. Constituye la par-

te fundamental de este proyecto y sus técnicos representan la vanguardia de los equipos de técnicos especialistas.

Hasta mayo de 1956 los agrónomos de este proyecto han realizado 4.896 contactos con agricultores en sus predios y se ha proporcionado asistencia técnica en siembras, conservación de suelos, ganadería, sanidad vegetal y otros aspectos agrícolas, mediante 6.179 consejos técnicos.

Los técnicos destacados en diversos sectores del área han promovido 52 reuniones con agricul-

tores para dictar charlas referentes a problemas agrícolas especiales que afectan a determinadas localidades. Estas charlas, dirigidas especialmente a los pequeños y medianos agricultores, han contado con la asistencia de 1.956 personas.

Se han efectuado 306 reuniones con comités de agricultores con una asistencia de 4.277 personas.

El equipo auto-visual ha realizado 214 funciones de cine educativo para lo cual se han prestado programas especiales, según los intereses que se advierten en las distintas localidades.

De esta manera, por intermedio de charlas, funciones de cine y reuniones demostrativas, se ha proporcionado enseñanza técnica a 81.414 agricultores ubicados en los más apartados sectores rurales.

2.— Sección Económica del Hogar y Club 4.0.— Las actividades de esta sección se refieren a la orientación de la economía del hogar campesino mediante la enseñanza de métodos sencillos y prácticos para el aprovechamiento de los recursos de que dispone la diestra de casa para la vida familiar.

La labor se realiza a través de clubes femeninos, ubicados en diversos sectores rurales, los cuales han celebrado 886 reuniones, con un total de asistentes de 13.036 personas.

Los miembros de este club asisten a sesiones demostrativas en las cuales se enseña a preparar y conservar productos alimenticios, confeccionar ropas de trabajo y a obtener los conocimientos necesarios para iniciar pequeñas industrias caseras con el fin de aumentar los ingresos de la familia.

En forma semejante se está efectuando con la juventud campesina mediante la formación de clubes 4-C, en los cuales los hijos de ambos sexos aprenden a cuidar animales e iniciar pequeñas explotaciones agrícolas que dan margen a utilidades extras para el hogar campesino y capacitación a los jóvenes para interesarse en

labores que estimulan su capacidad creadora.

3.— Sección Sanidad Vegetal.— La labor que desarrollan los técnicos se refiere a la enseñanza y demostración de métodos de control de malezas y pestes.

Los equipos demostrativos han aplicado herbicidas a 8.370 Hás. y desinfectado 17.767 árboles frutales para defenderlos de las enfermedades más comunes. Igualmente la acción de los técnicos está dirigida a establecer la práctica de la selección de semillas y a conservar los granos almacenados.

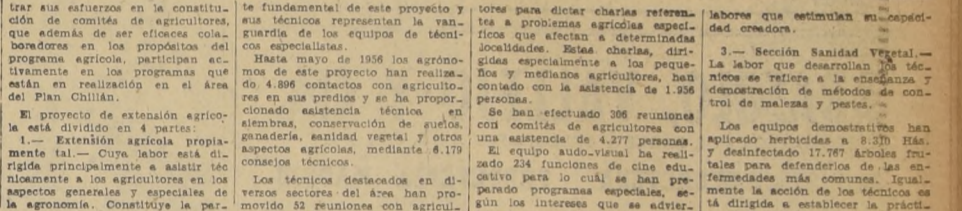

Este hacinamiento de hojas y pastos ha experimentado durante largos meses una benéfica fermentación que lo ha convertido en un rico y fecundante depósito de humus vegetal, excelente para abonar las tierras, y de un costo apreciablemente bajo.

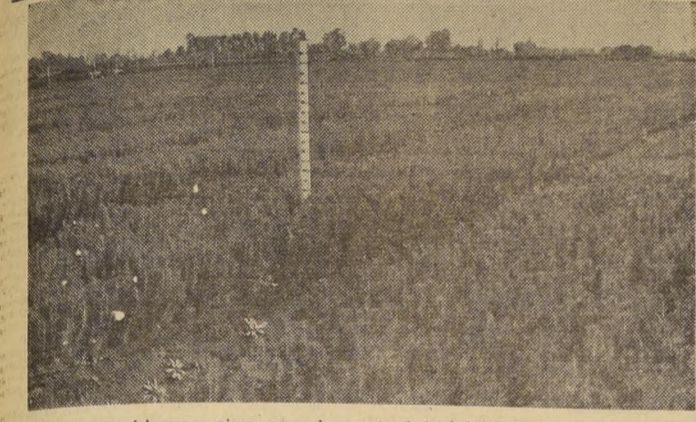

Esta es una parte del enorme vivero que a las puertas de la ciudad de Chillán mantiene el Plan. Su capacidad es para 24 millones de plantas.

*Alivie*

el duro trabajo de su motor. Ayúdelo con

## Essolube HD

(Heavy Duty)  
el lubricante hecho especialmente para motores Diesel

YAYA POR ESSO... DONDE SU DISTRIBUIDOR

**¡Protege su motor Diesel!**

**IMPRENTA Y LIBRERIA**

**"MAUREIRA"**

LIBERTAD 423  
CASILLA 223  
TELEFONO 803  
CHILLAN

CREDITOS

Ventas por mayor y menor

JOSE MAUREIRA

# HOMENAJE de la

## Remolacha

al

# PLAN CHILLAN

(D.T.I.C.A.)

DOS PILARES DEL PROGRESO AGRICOLA DE CHILE

INDUSTRIA AZUCARERA NACIONAL S.A.

## IANSA

VISITE EL STAND **IANSA** EN LA

### 2ª GRAN EXPOSICION del PLAN CHILLAN

EN LA CIUDAD DE CHILLAN

SEÑOR AGRICULTOR:

USE

# GUANO ROJO

EL ABONO FOSFATADO MAS BARATO Y EFICAZ

MENOS INVERSION EN ABONO Y MAS BENEFICIO EN SUS SIEMBRAS

PRODUCTOR:

**SOCIEDAD CHILENA DE FERTILIZANTES LTDA.**

Teatinos N.º 40 — Piso 6.º — Fono 86630

PEDIDOS A:

## BANCO DEL ESTADO DE CHILE

DEPARTAMENTO AGRICOLA

# COMO TRABAJA EL PLAN CHILLAN EN ÑUBLE, MAULE Y CONCEPCION

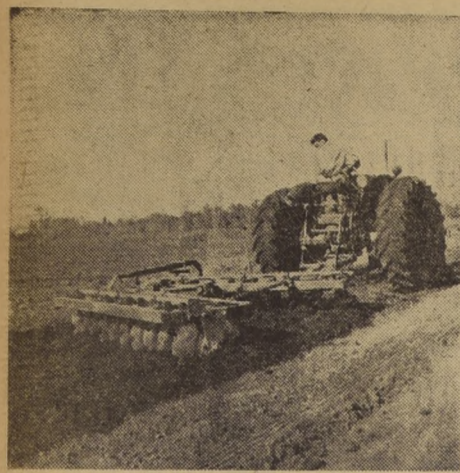

El viejo arado, que tirado por un caballo, trazaba un solo surco en cada pasada sobre el terreno ha sido reemplazado en el área del Plan Chillán por esta moderna máquina, que hace el trabajo con una extraordinaria economía de tiempo.

El Plan Chillán es considerado la fase inicial del Plan Nacional de Desarrollo Agrícola y de Transportes, elaborado por el Gobierno con el fin de dar a la agricultura el papel que le corresponde cumplir en la economía nacional. Este Plan es el resultado de la Política de Asistencia Técnica que el Gobierno de los Estados Unidos de Norteamérica realiza en Chile a través del programa de Cooperación Internacional conocido con el nombre popular de Punto Cuarto. A raíz de un acuerdo básico, los Gobiernos de Chile y Estados Unidos acordaron llevar a cabo un Plan de Desarrollo Agrícola e Higiene Rural, mediante un convenio que consideró la solución de los problemas fundamentales de las provincias de Maule, Ñuble y Concepción. En la programación del Plan Chillán no sólo cooperan el Ministerio de Agricultura y el Instituto de Asuntos Interamericanos, éste último en representación del Gobierno de Estados Unidos, sino también otros organismos estatales, entre los cuales están el Ministerio de Obras, la Corporación de Fomento, el Ministerio de Salud y otros. El Plan Chillán



Para contener los efectos de la erosión, se ha enseñado a los agricultores el sistema de arado a curvas de nivel, que impide la destrucción de los terrenos de cultivo por el escurrimiento de las aguas.

cuenta, también, con la ayuda de organismos internacionales tales como la UNICEF, la Fundación Rockefeller y la Universidad de California. Fue necesario, entonces, pensar en aumentar la tasa de producción agrícola, a fin de satisfacer la demanda siempre creciente de alimentos. Por otra parte, el agro de la región era señalado como caracterizado por su tradicional inercia e impermeabilidad a la técnica moderna. Todo esto hizo pensar que en la zona comprendida por las provincias de Maule, Ñuble y Concepción, la mentalidad y predisposición natural de los agricultores serían favorables a la materialización de los Proyectos de carácter técnico que se pretendía introducir. Por otra parte, las características del área del Plan Chillán justificaban plenamente la ejecución de un programa técnico de esta naturaleza. Las tres provincias representan el 13 por ciento de la población total del país, con 740.000 habitantes. La superficie territorial del área es del orden de los 2.550.000 Has., que encierra una superficie agrícola de 1.918.246 Has.; con 140.000 Has. regadas.

**ORGANIZACION DEL DEPARTAMENTO TECNICO INTERAMERICANO DE COOPERACION AGRICOLA (DTICA).** — Al suscribirse el acuerdo básico de cooperación técnica, se creó un organismo técnico especial, del Ministerio de Agricultura, denominado Departamento Técnico Interamericano de Cooperación Agrícola (DTICA), cuya función es la de llevar a cabo el Plan de Desarrollo Agrícola programado entre los Gobiernos de Estados Unidos y Chile. Le correspondió a DTICA la proposición y realización de una serie de trabajos básicos que se organizaron en proyectos, cuyo conjunto es coordinado hoy en día en lo que se conoce como Plan Chillán.

Los siguientes son los principales trabajos desarrollados: **EXTENSION AGRICOLA.** — Encargado de promover entre los agricultores el interés por la aplicación de la técnica al campo. Para ello se hacen conferencias, funciones de cine educativo, se organizan comités clubes 4-C y cooperativas, todas actividades que influyen favorablemente en la elevación del nivel técnico y social del agricultor. En lo que respecta a Sanidad Vegetal, este proyecto, ha hecho pulverizaciones en alrededor de 10.000 hectáreas de la zona.

**CONSERVACION DE SUELOS.** — El uso inapropiado del suelo en el área del Plan Chillán había creado graves problemas de erosión. La oficina encargada de este proyecto, tiene a su cargo los trabajos y estudios de agrozoología, planificación de la conservación del suelo, pastoreo y forestación, como asimismo la programación adecuada del riego en los terrenos bajo agua.

**MEJORAMIENTO GANADERO.** — Este programa tiende a aumentar el nivel de la producción pecuaria de la zona. Para ello se han efectuado las medidas de sanidad animal, fomento y control lechero, como asimismo se ha introducido la inseminación artificial con muy buenos resultados. Al igual se han extendido mejores prácticas en el manejo de ganado y de las empastadas y en la conservación de forrajes. Mejoramiento ganadero ha aplicado hasta el momento más de un millón de vacunas en ganado de la zona y efectuado más de 3.000 servicios de inseminación artificial.

El establecimiento del puerto libre determinará una afluencia sumamente importante a las ciudades de la provincia. Nuevas industrias han programado establecerse en la región, y el comercio experimentará una intensificación notable de sus actividades. Como se puede fácilmente deducir, todo este progreso habrá de hacer más grave la crisis habitacional y crear nuevas preocupaciones a las autoridades. Recientemente, por intervención directa de S. E. el Presidente de la República, se ha conseguido que la CORVI hiciera entrega, a través del Intendente, ocho casas de una cu-

minación artificial y cerca de 40.000 exámenes. **INVESTIGACIONES AGRICOLAS.** — Tiene por objeto investigar toda posible mejora en la calidad, rendimiento, rusticidad y precocidad de las plantas de cultivo. Efectúa ensayos de abonos y controla adopción de nuestras necesidades locales, la concentración y aplicación de herbicidas y otros productos químicos de uso agrícola. En otra sección de este proyecto se tabulan y desglosan los datos básicos de carácter económico-estadístico que servirán para medir y mejorar el proceso agropecuario.

**CAPITALIZACION AGRICOLA.** — Este programa tiene por objeto el adiestramiento de técnicos, agricultores y obreros de la zona en todo lo relacionado con la preparación de personal técnico y docente a fin de aumentar su capacidad y rendimiento en la empresa en que colaboren. Así es como su fruto principal ha sido la creación de la Facultad de Agronomía de la Universidad de Concepción con la colaboración de DTICA y la Universidad de California y el desarrollo de numerosos cursos de capacitación dictados por eminentes profesores nacionales y extranjeros, principalmente en el Centro Nacional de Capacitación Agrícola.

**MAQUINARIA AGRICOLA.** — Existe un proyecto que da a conocer todas las ventajas de la mecanización del agro y el uso racional de implementos agrícolas. Procura adaptar, en miras a un mejor aprovechamiento, los equipos mecánicos nacionales y extranjeros.

**SALUD E HIGIENE RURAL.** — No podían descuidarse estos aspectos tan olvidados de la vida campesina. Este proyecto atiende las necesidades del área en lo relacionado con el campo, por parte de los técnicos, de normas fundamentales de higiene y procura dotar las áreas rurales de las principales instalaciones sanitarias.

**OTROS TRABAJOS.** — También coordinadamente se han iniciado, con la participación del Ministerio de Tierra, Obras, Corfo y otros organismos, trabajos conjuntos en los proyectos, como caminos, represas, etc. El financiamiento de este programa de acción llamado Plan Chillán, se hace con los aportes de los Gobiernos de Chile y Estados Unidos, el primero de los cuales aporta \$ 1.500 por cada elemento del segundo. Este financiamiento se ve robustecido en la actualidad con los fondos provenientes del Convenio sobre Excedentes Agrícolas firmado por ambos Gobiernos.

**PUERTO LIBRE PROVOCA CRISIS HABITACIONAL EN PUNTA ARENAS**

El Intendente de Magallanes, señor Cecil Rasmussen Bishop, en su actual permanencia en la capital, ha estado atento a conseguir algunas soluciones al problema de la vivienda, que en Punta Arenas se presenta con serios caracteres. El problema es más dramático que en otras ciudades de más al norte. El clima es muy frío y no se puede pasar el invierno a la intemperie o sin calefacción. La población ha aumentado considerablemente y no ha sido una producción de casas suficiente para domiciliar a las nuevas familias que han llegado allá o se van formando a impulsos del movimiento demográfico. Las cosas han empeorado y en la actualidad la escasez de habitaciones en Magallanes constituye una de las urgencias.

El establecimiento del puerto libre determinará una afluencia sumamente importante a las ciudades de la provincia. Nuevas industrias han programado establecerse en la región, y el comercio experimentará una intensificación notable de sus actividades. Como se puede fácilmente deducir, todo este progreso habrá de hacer más grave la crisis habitacional y crear nuevas preocupaciones a las autoridades. Recientemente, por intervención directa de S. E. el Presidente de la República, se ha conseguido que la CORVI hiciera entrega, a través del Intendente, ocho casas de una cu-

**EN PELIGRO DE CORTARSE PUENTE CARRETERO SOBRE RIO CAUTIN**

TEMUCO. — Después de una visita realizada por el Ingeniero Provincial subrogante de Valdivia don Walter Vyhmeister Bishop, al puente carretero sobre el río Cautín, quedó plenamente comprobado que es imprescindible efectuar trabajos urgentes que aseguren la estabilidad, ante la proximidad del invierno y el suceso inminente que significará el aumento del cauce de este viaducto. El señor Vyhmeister informó después de esta visita, se encuentra con todo su plantel de rieleros a la vista, y para su defensa ante la posible socavación de la cepa que sigue hacia el norte, también se protegerá en la misma forma y se procederá de inmediato con bio-

**POBLACION DE 72 CASAS FUE ENTREGADA EN CIUDAD DE TALCA**

TALCA. — En una ceremonia oficial que revistió especiales características, se efectuó en la mañana del domingo recién pasado la inauguración de la Población Jardín "Lina Aguilera" que consta de 72 casas y está ubicada en 2 Norte 17 Oriente. Al acto asistieron el Obispo de la Diócesis, don Manuel Larraín Errázuriz, el primer regidor, don Otiliano Soto Carter en representación de la Municipalidad, el Comandante del Regimiento Charrino, teniente coronel don Iván Sierra Baeza, el Prefecto de Carabineros, don Juan Acevedo Aravena, la visitadora social, señora Lina Aguilera de Aguilera, cuyo nombre lleva la población en mérito a la labor desplegada por esta distinguida funcionaria en favor de la clase humilde; representantes de la prensa y radio y numerosos otros personas. **SE CONSTRUYERAN OTRAS 400 CASAS.** — Después de la misa de campaña oficiada por el Obispo, los otros números, habló el diputado por la provincia, don José Fonseca Aedo, quien en el curso de su intervención expresó que había obtenido un pronunciamiento del Consejo del Servicio de Seguro Social, en orden a construir en nuestra ciudad otras 400 casas, cuyos trabajos se iniciarán dentro de muy poco tiempo. Adelantó que trataría de conseguir que por las casas que temucos se entregaban, no se cobrara por concepto de arriendo mensual más del 20 por ciento del salario vital obrero. Terminó la ceremonia con un reparto de golosinas a los niños de la población y un coctel a las autoridades e invitados.

**Funerales de un maestro se efectúan hoy en Buin**

En la localidad de Buin se efectuarán hoy a las 17 horas, los funerales del señor Luis Sierra Vera, que a la fecha de su fallecimiento desempeñaba el cargo de Director Departamental de Educación de Maipo. Sus restos serán sepultados en el Cementerio de Buin. A nombre del cuerpo de profesores despedirá los restos el señor Oscar Martínez Bilbao, Director Departamental de Educación de San Bernardo.

**Nuevo centro de lucha contra el cáncer será la ciudad de Valdivia**

VALDIVIA, 19. — Ya se encuentra en Valdivia el instrumental radiográfico para el tratamiento del cáncer, sección que será instalada por primera vez en esta ciudad. Cuando este equipo empiece a funcionar, en los primeros días de abril próximo, dará origen a un centro activo para combatir la terrible enfermedad. Actualmente, los enfermos de Concepción al sur deben recurrir a esa ciudad para someterse a los modernos tratamientos radioterápicos. (Villalobos, corresponsal.)

**ESTACION DE FERROCARRILES TEMUCO.** — Una investigación muy difícil de conocer, se ha dado origen a la construcción de la estación de los Ferrocarriles de Temuco. Se sabe que hay fondos destinados, aprobados y pagados, pero que se han perdido por corrupción. La Dirección de Obras Públicas o la Empresa de Ferrocarriles del Estado o la Dirección de Obras Públicas del Ministerio de Obras Públicas, tendrán que ver con la autorización de una nueva estación de esta ciudad y la provincia de Cautín. Recientemente, permaneció en la ciudad la comisión reorganizadora de los FF. CC. y a día de hoy se dan noticias respecto a su construcción manifestando que el estudio sólo decida de la Empresa Administrativa de la Empresa. (ALVEAR, corresponsal.)

## ABASOLO, VALLEJO Y CIA.

DIRECCION POR CABLE Y TELEGRAFO: "E L M A Z O"

### INDUSTRIA FERRETERA FERRETERIA MADRID DE ÑUBLE

FABRICAMOS:

- CLAVOS DE ALAMBRE REDONDOS Y CUADRADOS, GRAPAS, FERNOS PARA ARADO, COCHEROS Y HEXAGONALES, TUERCAS, REMACHES ESPECIALES, CADENAS DE ESABLON CORTO Y LARGO PARA USOS AGRICOLAS E INDUSTRIALES, CALIBRADAS PARA TECLES, PARA MADEREAR DE 38 Y DE ENCARGO

VENTAS POR MAYOR Y MENOR

AVENIDA BRASIL N.º 541

TELEFONO 301 — CASILLA 3



La intensa actividad pedagógica de la ciudad de Concepción se ha enriquecido recientemente con la valiosa publicación de dos textos de alto valor educativo, titulados "Apuntes de Pedagogía" y "Apuntes de Psicología", cuyo autor es el señor José Astudillo Ardiles, profesor de Estado que desarrolla sus actividades profesionales en diversos establecimientos de la ciudad. Hombre de amplio y firme espíritu renovador, el señor Astudillo Ardiles es autor de otras obras de interés pedagógico y tiene además a su cargo la Dirección del Colegio "Bernardo O'Higgins", establecimiento que disfruta de merecido prestigio en la Zona Sur.

## ESTRUCTURAS METALICAS ZEGERS

Galpones Industriales y Agrícolas, Calderería, Cerrajería Mecánica.

YUNGAY 2825 - FONO 94918

SANTIAGO

## MUNICIPALIDAD DE TOME

ALCALDE: señor Néstor Guzmán González.

REGIDORES: señores Emmerald Espinoza, Alejandro Quiroz, José Julio Beltrán, Orlando Bucarey, Eduardo Sanhueza y Salomón Zambrano.

SECRETARIO: señor Lusberto Pantoloja.

## El Plan Chillán significa un paso más en el progreso de Chile.

### INDUSTRIA NACIONAL DE NEUMATICOS S.A.

contribuye con su vasta línea de productos al mejor desarrollo de la agricultura y la industria de esta rica zona y del resto del país.

## GENERAL INSA

Visite el STAND INSA, en la EXPOSICION PLAN CHILLAN, del 22 al 31 de Marzo.

## ADQUISICION DE UN TELESCOPIO TEMUCO.

En reunión celebrada recientemente, bajo la presidencia del titular don Fernando Pascoe Smith, el Centro Astronómico de esta ciudad, tomó conocimiento de un oficio del director del Observatorio Astronómico de Chile, profesor don Federico Rutland, en respuesta a una comunicación de la ciudad local, en el cual se conocía algunas características que podría tener un telescopio que el Centro "Orion" de Temuco proyecta adquirir en los Estados Unidos. Por otra parte, se consideró, como motivo del Año Geofísico Internacional, la probable formación en Temuco de un "Moon-Watch-Team", un equipo de observadores voluntarios del satélite artificial. En efecto, Temuco se encuentra casi en la posición límite en declinación austral, y ello serviría de base a la formación del equipo de observadores de la luna artificial en retención.

"Llegaremos hasta S. E. en demanda de amparo y justicia"

BRASIL DOMINO EN LOS 90' Y GOLEO 7-1 A ECUADOR

LIMA, 21. (UP) — El equipo del Brasil venció fácilmente al Ecuador por siete goles a uno en el primer partido de los dos partidos del Campeonato Sudamericano de Fútbol que se jugaron esta noche en el Estadio Nacional.

Quedan 3 invictos Argentina, Brasil y Perú

LIMA, 21 (UP) — La siguiente es la clasificación de los equipos que participan en el Campeonato Sudamericano de Fútbol incluyendo los dos partidos de esta noche en que Brasil venció a Ecuador por siete a uno y Chile a Colombia por tres a dos.

Table with columns: EQUIPOS, P, G, Pp, Pts, G, Gc. Rows for Argentina, Brasil, Chile, Colombia, Ecuador.

N.º 151

El primer partido de la velada, en que Brasil venció al Ecuador por siete goles a uno. Los equipos tomaron de la siguiente manera: Chile - Escuti, Peña y Valdés; Carrasco, Torres y Cubillos; Espinoza, Verdugo, Tello y Aguilera...

ARBITRO - Ronald Lynch. JUECES DE LINEA - Cross e Hitter.

El primer gol brasileño lo marcó Evaristo a los 22 minutos del primer tiempo, rematando desde una distancia de 15 metros, un pase de Roberto.

CURIOSO MATCH DE BASQUETBOL

Players paralíticos de la Panagra actuarán en Brasil

El mundialmente famoso equipo de básquetbol "Jeta", integrado por jugadores paralíticos de la Pan American World Airways arribará pronto a Rio de Janeiro para hacer su debut en Latino América.

Chile 3 - Colombia 2.

Victoria estrecha, pero justa

LIMA, 21. (Especial para LA NACION, por Raúl Hernán Leppé) — Chile conquistó anoche un triunfo estrecho, pero merecido, frente al conjunto de Colombia. El primero en este Sudamericano. En el primer tiempo, la representación nacional cumplió una actuación técnica y táctica espléndida.

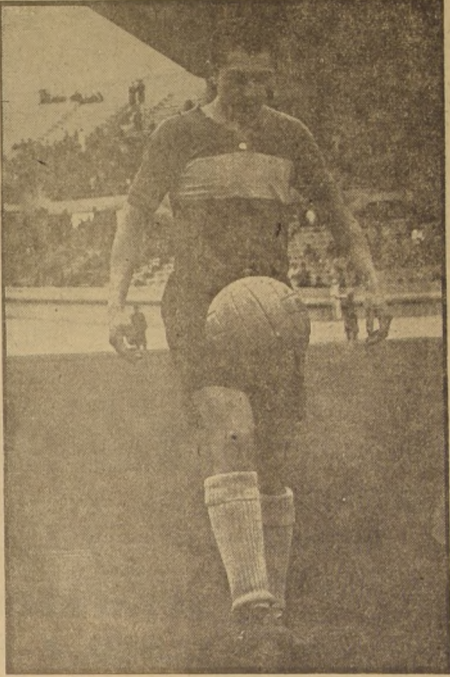

SCORER.— Carlos Verdugo, el joven delantero de La Serena, se lució anoche en el primer triunfo conquistado por el cuadro nacional. Anotó tres goles, la victoria fue merecida, pues controló las acciones durante largos períodos. Sólo al final Colombia reaccionó y buscó con ahínco el empate. Sergio Espinoza hizo el tercer gol para los chilenos.

Declaró ayer a LA NACION el presidente del Sindicato Profesional de Boxeo de Chile, ante la amenaza de que la Federación cancelaría a los managers su patente. "Pediremos protección y que se respete la libertad de trabajo", agregó el citado dirigente.

Sigue preocupando a la afición deportiva del país, con tendencia a derivar hacia otros círculos y tener otras repercusiones, el áspero conflicto suscitado entre la Federación Chilena de Boxeo y el Sindicato Profesional de Boxeo de Chile, entidad ésta última que agrupa a todos los entrenadores, managers, ayudantes, seconds, massajistas y pugilistas que actúan en el campamento de nuestro pugilismo.

HOY SE REUNE EL SINDICATO. Puestos en contacto con el presidente del Sindicato, don Santiago Arancibia, este dirigente nos declaró que ante el extraño silencio observado por la Federación, el director de la entidad a su cargo había resuelto citar para hoy, a las 19.30 horas, a reunión general extraordinaria de socios, en el local del México B. C., a fin de dar suelta a la asamblea del estado del conflicto y adoptar nuevos acuerdos sobre el particular.

REUNIENDO ANTECEDENTES.— Nuestra política al respecto — nos manifestó el señor Arancibia — se ha limitado a mantenernos a la expectativa. Esperábamos la anunciada exposición de la Federación para contestarla, pero como ésta no se ha producido, la mayor parte de nuestro tiempo lo hemos dedicado a reunir toda clase de datos, pruebas y antecedentes que sirven a actuar como elementos de fe en este diferendo que demuestran el justo de nuestras demandas y consolidan nuestra posición gremial.

SIGUIEN ENTRENANDO.— Interrogado respecto a los alcances de la medida de huelga decretada por el Sindicato, el señor Arancibia expresó: "Nuestro acuerdo de cese de actividades se refiere sólo a las reuniones o espectáculos profesionales que programe la Federación. No es huelga total. Los púgiles bajo nuestras órdenes siguen entrenando. Ante el cierre del gimnasio de San Francisco decretado por la Federación contra nosotros, hemos conseguido otras salas para continuar trabajando. Tenemos el gimnasio de Carroza y Balbontin, el Club de Carroza y Balbontin, el Club de Gas, donde lo hacen José Rodríguez Fernández, Samuel Rivera y Luis Hernández, y el Club Hípico, ocupado por los muchachos de Sabino Villarroel, Manuel Gómez y Andrés Toledo".

RECURREN A AMPARO.— Nos hizo saber por último el presidente del Sindicato Profesional de Boxeo de Chile, que si la Federación les cancelaba — como había amenazado — sus patentes de managers para impedir que ejercieran su profesión y ganaran su sustento en nuestro país, o el extranjero, ellos recurrirían de amparo al Ministerio del Trabajo, al de Justicia o al del Interior, y que aún estaban dispuestos a llegar hasta al Presidente de la República, para que se hiciera respetar la libertad de trabajo proclamada por las leyes chilenas.

SE REUNE LA FEDERACION.— En la tarde de ayer se reunió la Federación Chilena de Boxeo. Presumimos que esta convocatoria estaría destinada a preocuparse del conflicto, y solicitamos antecedentes al respecto. Se nos informó que se trataba solamente de una "sesión de Comité", preparatoria de una reunión del Consejo Superior de Detegados que tendría la directiva máxima de nuestro pugilismo el lunes próximo, para dar cuenta a la asamblea de la situación producida y entrarse a adoptar



Don Carlos Klockmann, presidente de la Federación Chilena de Boxeo.

JAMES M. CARR Y CIA. S. A. C.

Por acuerdo del directorio, citase a Junta Ordinaria de Accionistas para el día 4 del próximo mes de abril, a las 16 horas, en las oficinas de la Sociedad, calle Agustinas 872, oficina 426, a fin de: a) Pronunciarse sobre la Memoria y balance correspondientes al ejercicio de 1956. b) Deliberar sobre cualquier asunto a que se refiera el Art. 31 de los Estatutos. c) Acordar Dividendo a Pagar. El Registro de Accionistas permanecerá cerrado desde el día 20 de marzo hasta el 6 de abril de 1957, ambas fechas inclusive. DIRECTOR-GERENTE, Santiago, marzo 19 de 1957.

La nueva gran bujía Champion puede darle mayor potencia... ¡menor consumo!

Pruebas realizadas demuestran que las nuevas Champion pueden dar un 24% más potencia de tracción a los automóviles que han andado alrededor de 16.000 kilómetros con las mismas bujías. ¡Y les darán más recorrido por cada litro de gasolina! ¡Difícil de creer... pero cierto!

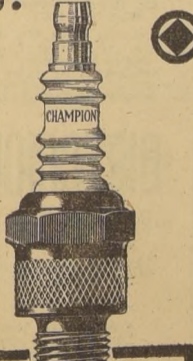

Advertisement for Champion spark plugs. Includes text: '¡la diferencia está en el nuevo Electrodo POWERFIRE!', 'El electrodo POWERFIRE es una nueva aleación perfeccionada por CHAMPION en una franca superación técnica...', 'BUJIAS CHAMPION', 'Exija las de 5 rebordes. Su proveedor habitual ya tiene las nuevas CHAMPION'.

BOXEO DE LOS BARRIOS.— EN EL PESO LIVIANO ESTARA LA MEJOR PELEA: PINO-TRABUCO

Mañana, en el ring de calle Gálvez 1015, se cumplirá otra etapa del Campeonato de los Barrios de Boxeo, en el cual intervienen promisorios elementos de los diferentes sectores y clubes de nuestra capital. La reunión, que comenzará a las 21.30 horas, ofrece buenos combates en la categoría liviana y liviano, que estarán a cargo de Notari y Vargas y Luis Pino con Manuel Trabuco.

Advertisement for clothing. Text: 'OFERTAS de Temporada', 'Extenso surtido de CHALECOS PARA COLEGALES, en magnolia y semipielada, SWEATERS para niños y caballeros, POLERAS finas para señoras, FALDAS PLISADAS y TRAJES DE LANA de variados colores, OSITOS en lana y muflón, ECHARPES de lana último modelo. DESCUENTOS PARA COMERCIANTES. Vea nuestras vitrinas y compare precios. Fábrica de Tejidos "NANTES" en sus dos locales: SAN ANTONIO 164 - SANTO DOMINGO - 819'.

BREVES del DEPORTE

LA DIRECTIVA del Club Bogán cita a reunión general para hoy, a las 20 horas, en su secretaría de calle Salas 264. EL NUEVO directorio del Deportivo Panamericano, de la Población Juan A. Ríos N.º 2, celebrará el domingo el tercer aniversario de su fundación, con diversos actos, que controlará a Isaac Carrasco y, en general, todo el cuadro estuvo en un buen nivel de eficiencia, sobre todo en el primer tiempo, en el que dominó sin contrapeso. Fue el retro de la cancha de Sergio Espinoza lo que dio oportunidad a los colombianos para atacar a fondo e imponer su ritmo en la mitad final del tiempo complementario. En Colombia, las figuras más destacadas fueron el zaguero centro Zuloaga y el entreala Gamboa, gran animador de su ataque.

Advertisement for Cecinas Rendel. Text: 'Cecinas RENDEL EN SU HOGAR 30 AÑOS DE PRESTIGIO. Nuestro precio 45% mas bajo que en plaza. Haga su pedido en CAJONES DE 10 KILOS A CASILLA 452 TEMUCO'.

Advertisement for Sociedad Chilena de Obstetricia y Ginecología. Text: 'Sociedad Chilena de Obstetricia y Ginecología CITACION. Cítase a los socios para sesión el día 2 de abril de 1957. TABLA: Primera hora 19 horas... Segunda hora, 21 horas... EL DIRECTORIO: Cámara Chileno-Alemana de Comercio de Comercio CITACION. Cítase a los señores asociados que la Junta General Ordinaria se postergó del día martes 20 de marzo al día viernes 29 de marzo, en el mismo lugar y a la misma hora antes citada. EL PRESIDENTE'.

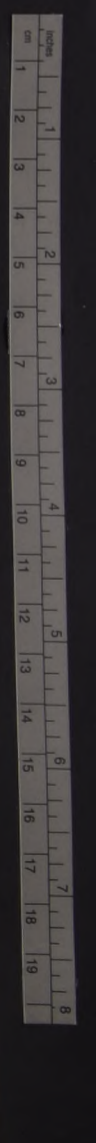





# Campeonato Sudamericano de Atletismo se realizará en Santiago

Lo organiza la Federación Chilena. — En venta los abonos. — Precios

Con gran interés está trabajando la Federación Chilena de Atletismo en la preparación y organización del campeonato sudamericano de atletismo que se realizará en Santiago los días 19, 20 y 21 de marzo próximo, y al que ha invitado a las selecciones masculinas del Continente, que se aproximan con sus más destacadas figuras.

**ABONOS.** — La Federación nos ha informado, que con respecto a su deseo de divulgación del atletismo, ha acordado precios al alcance de toda la población, que serán los siguientes, y que los abonos se han empezado a vender desde el lunes en el local de San Francisco N.º 259, desde las 19 horas:

Abonos para los 3 días, bajo la marquesina \$ 2.000.—
Tribuna numerada .....
Tribuna Sur .....
Tribuna Norte .....
Galerías .....

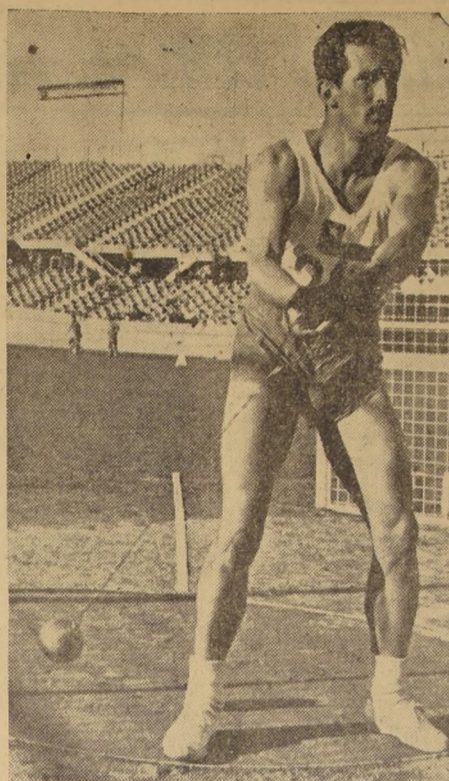

ARTURO MELCHER

## Las mejores figuras del atletismo en el Torneo Nacional de Selección

Se inicia mañana en el Estadio Nacional. — Programa de las tres etapas

Mañana y el domingo se realizará en el Estadio Nacional el campeonato atlético de selección que realizará la Federación Atlética de Chile, en reemplazo del Campeonato Nacional que debió realizarse en esta misma fecha, y que no podrá hacerse por falta de fondos.

## Rangers recibirá la visita de Naval

NAVAL de Talcahuano enfrentará el domingo, en el Estadio Fiscal de Talca, a Rangers, en un match en homenaje a la memoria del instructor Gastón Viveros (Q. E. D.), ex director de Rangers de esa ciudad.



CHIRICO

## FERRO

Con Transandino juega el domingo en Los Andes

Ferro, que ganó el domingo último a San Luis, por 1-0, irá pasado mañana a Los Andes, donde actuará frente a Transandino. Este encuentro forma parte del plan de preparación para la próxima temporada oficial.

## COMIENZA MAÑANA CAMPEONATO DE TENIS DE LA ZONA CENTRAL

La justa proseguirá el domingo. — Programa de las dos primeras reuniones

Mañana se dará comienzo en la cancha del Estadio Nacional, al tradicional Campeonato de Tenis de la Zona Central, certamen en el que intervendrán destacados jugadores de este deporte, y que debe dar lugar a partidos de gran interés.

## Tablas hicieron los maestros Botvinnik y Vassily Smylov

MOSCÚ, 21 (U. F.). — El campeonato mundial de ajedrez, Mikhail Botvinnik y el gran maestro Vassily Smylov, acordaron declarar tablas en partida de hoy, la séptima de una serie en la que se disputa el título mundial.

## CALCETINES

120 — 140 — 160 — 180 — 190 — 210  
Venta mínima: una docena. Fábrica: Bellavista N.º 0503.  
Hay, además, calcetines sport, calcetines para niños, corbatas, medias, etcétera. NOTA: Travía 9, lo deja a la puerta. Mirros San Francisco-Bellavista, bajando altura Clínica de Santa María.

Una oportunidad para Ud!  
ESTANTES CAMA \$10.500  
LUMINOSA-CAMA VELADOP \$12.500  
CAMAROTES CON SOMIER \$13.600  
MARQUESA COMPLETA \$12.500  
CASHOR SIMMONS \$10.500  
EXPOSICION DE TODA CLASE DE MUEBLES  
Casa BRONCELAN SAN PABLO 2715  
FABRICA LIBERTAD 781

## ESTADIO MONUMENTAL COLO COLO

En el DIARIO OFICIAL N.º 23.702, del miércoles 20 de marzo de 1957 en curso, página 2, aparece publicado el texto íntegro del Decreto Supremo que autoriza la existencia, aprobación de estatutos y declara legalmente instalada a la sociedad anónima denominada "INMOBILIARIA ESTADIO COLO COLO S. A."

DECRETO:  
1.º— Autorízase la existencia y apruébanse los estatutos de la sociedad anónima denominada "INMOBILIARIA ESTADIO COLO COLO S. A.". Los estatutos constan de la escritura pública de fecha 10 de noviembre de 1956, otorgada ante el Notario de Santiago don Hermand Chadwick, rectificada por escritura pública de 3 de enero de 1957, extendida ante el mismo funcionario.



## ESTA NOCHE

Miguel Borrías (Puerto Rico) vs. Carmelo Costa (Brooklyn, N.Y.)

12 rounds por el campeonato mundial de los plumas, desde el MADISON SQUARE GARDEN de New York. Transmisión en Español por EMISORAS CHILENAS "NUEVO MUNDO" A LAS 24 hrs. Presentación de la CABALGATA DEPORTIVA GILLETTE

## Veamos qué hay en Almacenes Paris...



# BLANCO

Sábanos en buena creta blanca y cruda, para 1 1/2 y 1 plaza, desde \$ 945  
Fundas con festón bordado, en telos de gran duración. 1 1/2 y 1 plaza, desde \$ 235

Frazadas en fina lana merino, con ancho ribete de seda, todos los colores, desde \$ 1.450  
Toallas de algodón, rizo alto, de gran absorción, colores unidos y blancas desde \$ 315  
Manteles Juegos en bonitas telas de fantasía. Todas las medidas, desde \$ 1.630  
Servilletas damasco blanco, para mesa, desde \$ 96  
REEMBOLSOS CASILLA 786  
ALMACENES Paris M.R. Alameda y San Antonio

## ESCUELA NAVAL "ARTURO PRAT"

Concurso de admisión extraordinario de cadetes para Tercer Año Marina de Guerra y Curso de Administración Naval

Llámanse a concurso para llenar vacantes del Tercer Año Ejecutivo y Curso de Administración Naval. Los interesados pueden solicitar el Prospecto de Admisión directamente a la Escuela Naval, donde encontrarán todos los detalles y antecedentes para presentarse al concurso.

REQUISITOS:  
Tercer Año Ejecutivo: 19 años 80 días, al 1.º de marzo de 1957. Tener 6.º Año de Humanidades rendido o Bachiller.  
Curso de Administración Naval: 19 años 30 días, al 1.º de marzo de 1957. Tener 6.º Año de Humanidades o haber rendido satisfactoriamente 6.º Año de la enseñanza comercial.

GASTOS DE INGRESO Y PERMANENCIA: Todos los candidatos aceptados como cadetes son becados por el Estado, es decir, no incurrir en ningún gasto especial a su ingreso, debiendo cancelar solamente una parte del valor del equipo. Los postulantes que ingresen al Tercer Año Ejecutivo no incurrir en ningún gasto al ingreso a la Escuela Naval; son cadetes becarios y, además, el Estado les cancela la totalidad de su equipo reglamentario.

EL DIRECTOR

LOS MEJORES JINETES DE 1957

Table with columns: Nombre, Ganó, 2º, 3º, 4º, No tabla, Total corrió. Lists names like ESCOBAR, JOSE, MADARIAGA, R., etc.

Trio de chilenos se impone en Panamá: Manuel Rivera ha obtenido 6 victorias

Enviados por nuestro viejo conocido Manuel Rivera, recibimos ayer varias copias del programa oficial del Hipódromo Presidente Balmaceda...

Manuel Rivera, gran jinete en su juventud, que más tarde se especializó en pruebas de obstáculos, se fue a fines de diciembre a la ciudad del Canal y en tan corto tiempo...

ESTADÍSTICA DE LOS STUDS

Table with columns: Nombre, Cantidad. Lists names like Anita, El Bosque, Gertrudis, etc.

Comerciales ACTIVIDADES BURSATILES

Información proporcionada por TANNER Y CIA. — Bandera 52 — Oficina 406 — Santiago.

El total de acciones negociadas en la Bolsa de Comercio durante la semana de ayer fue de 202.487 acciones. Los boques sumaron 7.133.200 boques y el oro, \$ 31.490.

CIERRE DE AYER

Table with columns: Mercado, Precio. Lists various commodities like Oro físico, Bonos, etc.

FERIA DE PRODUCTOS DE LA SOCIEDAD "EL TATTERSALL"

Table with columns: Producto, Precio. Lists various goods like Baflo, Pasta, etc.

Chances completas del HIPODROMO

PRIMERA CARRERA.— 1.200 mts.— Handicap.— 6a. serie. MI TATA, 57 (A. Diaz).— Reparece y en su cuarto del año pasado, llegó muy mal.

SEGUNDA CARRERA.— 1.200 mts. Dos años no ganadores. AGUEDORA, 52 (V. Alvear).— Su única presentación fracasó.

CARRERA A.— 1.200 metros.— Dos años no ganadores. ANSCARITA, 52 (V. Alvear).— Su figuración en tres presentaciones...

TERCERA CARRERA.— 1.200 mts.— Tres años no ganadores. ADRIANO, 56 (M. Diaz).— Va mejorando la hija de Star Shell.

CAJA DE CREDITO POPULAR. Hoy Remate de Ropa. Préstamos concedidos en julio de 1956 y vencidos en enero de 1957.



Guitarrero, crack de la arena, reparece el domingo en la Carrera Especial del Chile Segun los técnicos...

En el hipódromo se figura: BON TEMPS, 51 (R. Olivos).— Ni cerca en la 1.200 del Club...

En los 1.200 metros que gana Pequeño a Delicado: PARELLA, 46 (H. Basay).— Muy al final la venció Tullio en 1.200...

En los 1.200 metros que gana Pequeño a Delicado: PARELLA, 46 (H. Basay).— Muy al final la venció Tullio en 1.200...

En los 1.200 metros que gana Pequeño a Delicado: PARELLA, 46 (H. Basay).— Muy al final la venció Tullio en 1.200...

La presencia del crack arenero Guitarrero da gran importancia a Carrera Especial "Temuco"

La Carrera Especial "Temuco", handicap sobre la distancia de 1.300 metros, tiene el atractivo importante de ver reaparecer al crack arenero Guitarrero...

En el hipódromo se figura: BON TEMPS, 51 (R. Olivos).— Ni cerca en la 1.200 del Club...

En los 1.200 metros que gana Pequeño a Delicado: PARELLA, 46 (H. Basay).— Muy al final la venció Tullio en 1.200...

En los 1.200 metros que gana Pequeño a Delicado: PARELLA, 46 (H. Basay).— Muy al final la venció Tullio en 1.200...

En los 1.200 metros que gana Pequeño a Delicado: PARELLA, 46 (H. Basay).— Muy al final la venció Tullio en 1.200...



Hernán Basay, después de su bofetón a delgado reciente con Ostra y Al Justo...

Hernán Basay, después de su bofetón a delgado reciente con Ostra y Al Justo, demostró que sus volantes...

En los 1.200 metros que gana Pequeño a Delicado: PARELLA, 46 (H. Basay).— Muy al final la venció Tullio en 1.200...

En los 1.200 metros que gana Pequeño a Delicado: PARELLA, 46 (H. Basay).— Muy al final la venció Tullio en 1.200...

En los 1.200 metros que gana Pequeño a Delicado: PARELLA, 46 (H. Basay).— Muy al final la venció Tullio en 1.200...

TRABAJO AYER en AMBOS HIPODROMOS

HIPODROMO CHILE. PISTA DE ARENA DE SUBIDA. MISS PURITY, aprendiz, 200 en 12 2/5; repitió igual.

CLUB HIPICO. LEUCOTON, A. Salazar, a voluntad, 1.200 en 1.20. BAMBUCA, A. Salazar, 700 en 45.

# OTRO IMPORTANTE CLASICO DE SELECCION ES EL "COTEJO DE POTRILLOS"

Jackie Bar, invicto a través de dos presentaciones, es el que mejor lo ha hecho entre los once competidores. — Se le enfrentarán varios productos muy buenos, que darán una medida más exacta de su verdadera calidad.



JACKIE BAR, el espléndido hijo de Lloyd's Bar, que ha ganado brillantemente en sus dos únicas presentaciones, se divisa como el probable vencedor del "Cotejo de Potrillos". En el grabado, con su jockey habitual, J. E. Bravo, y tendido de la brida por su propietario, don Raúl Planella.

Otro clásico de selección es el "Cotejo de Potrillos". Como en el de potranas, se apreciará mejor la calidad de sus competidores y varios empezarán a perderse en el montón, sin méritos casi para ser incluidos en las grandes clásicas de primavera. Once productos tomarán parte en él.

4 ARDENT, 55 (H. Beary).— No se explica, en realidad, su falta de aptitud, debido a que todavía es, perdedor. En su debut llegó a la victoria, después de tres cuartos, todo en el Chile. Naturalmente, no mejorado, pero su triunfo sería una ruidosa sorpresa.

cueros a Neio y Alamito. Aquí dará una medida más exacta de su verdadera calidad.

4 HUGONOTE, 55 (J. Escobar).— Pertenece también al señor Constantino Silva y forma con Escudino un formidable corral. Debutó llegando tercero de Jackie Bar y Fouquier, y el 20 de enero no corre desde entonces—superó estrechamente a Fouquier, domingo pasado produjo una desalentadora performance en el clásico "Pedro J. Medina", ganado por Maquero.

y se divisa como el favorito seguro. Hizo su primera presentación en el Club Hípico y ganó ampliamente a Fouquier y Hugonote. Fue llevado en seguida a Viña y se adjudicó "El Estreno", debiendo emplearse a fondo para batir por cabeza a Amurro, llegando tercero Rusillo a esta altura. Debemos recordar que en esa oportunidad marcó el gran tiempo de 1:18 4/5 para los 1.300 metros, record de la distancia en el Sporting.

11 PALO ALTO, 55 (E. Salas).— Otro perdedor que ni siquiera ha figurado y que no conoce la cancha del Club. Sexto en su primera, y el domingo sin colocación en el "Pedro J. Medina". Gran golpe al salir.

## Opción de todos los competidores del CLUB

PRIMERA CARRERA.— 1.200 metros.— (3 años no ganadores).  
ARCO IRIS, 55 (E. Contreras).— Se cree capaz de salir a la primera esta Mía Sea en María F4, que prepara Raúl Allen.

4 ARLEQUIN, 55 (R. Parodi).— El primero de los capitaneados para imponerse. Cuatro presentaciones ha realizado y nunca ha bajado del tercer lugar. En la primera escoltó a uno y medio cuerpos a Jackie Bar, después fue tercero de Hugonote y Fouquier, y segundo de Bar, después fue primero en su primera victoria por amplio margen.

4 GALOGRIS, 55 (F. Zúñiga).— También acaba de figurar en el cuarto de Ostra y Villuco— y estará muy cotizado.

4 MARIQUITA, 55 (J. Castro).— Cuarto quinto ha estado llegando en el Chile. Por acá no lo vemos.

4 SOTOVENTO, 55 (E. Araya).— Estuvo corriendo sin éxito en el Sporting, pero se mejor que muchos de la parte bien—estará a los pelcos— puede ser un duro escollo al final.

4 TIRRENO, 55 (H. Bevedra).— Hay cinco o seis por lo menos que se han visto notablemente mejorados.

4 VILCO, 55 (A. Salazar).— Más rápido que muchos y menos expuesto, por lo tanto, a tropiezos. Segundo de Ostra, hace pocos días.

4 HISTORIC, 55 (J. García).— Se encuentra exactamente en el mismo caso.

4 LEE, 55 (J. Escobar).— No corre desde noviembre, y por ahora lo dejaremos pasar.

4 MARIQUITA, 55 (J. Castro).— Cuarto quinto ha estado llegando en el Chile. Por acá no lo vemos.

4 SOTOVENTO, 55 (E. Araya).— Estuvo corriendo sin éxito en el Sporting, pero se mejor que muchos de la parte bien—estará a los pelcos— puede ser un duro escollo al final.

4 TIRRENO, 55 (H. Bevedra).— Hay cinco o seis por lo menos que se han visto notablemente mejorados.

4 VILCO, 55 (A. Salazar).— Más rápido que muchos y menos expuesto, por lo tanto, a tropiezos. Segundo de Ostra, hace pocos días.

4 HISTORIC, 55 (J. García).— Se encuentra exactamente en el mismo caso.

4 LEE, 55 (J. Escobar).— No corre desde noviembre, y por ahora lo dejaremos pasar.

4 MARIQUITA, 55 (J. Castro).— Cuarto quinto ha estado llegando en el Chile. Por acá no lo vemos.

4 SOTOVENTO, 55 (E. Araya).— Estuvo corriendo sin éxito en el Sporting, pero se mejor que muchos de la parte bien—estará a los pelcos— puede ser un duro escollo al final.

4 TIRRENO, 55 (H. Bevedra).— Hay cinco o seis por lo menos que se han visto notablemente mejorados.

4 VILCO, 55 (A. Salazar).— Más rápido que muchos y menos expuesto, por lo tanto, a tropiezos. Segundo de Ostra, hace pocos días.

4 HISTORIC, 55 (J. García).— Se encuentra exactamente en el mismo caso.

4 LEE, 55 (J. Escobar).— No corre desde noviembre, y por ahora lo dejaremos pasar.

## LOS MEJORES PREPARADORES DE 1957

Nombre	Ganó	2º	3º	4º	No Total tabla	Total
MELERO, JUAN	17	13	13	17	44	108
BREQUE, AUGUSTO	15	13	10	7	18	63
HERRERA, TULLO	15	4	13	4	35	68
CAVIERES, JUAN	12	11	11	7	31	72
SUAREZ, JUAN	11	4	11	12	38	69
BAQU, PEDRO	10	15	11	3	38	77
POMBO, GUSTAVO	10	11	9	10	43	83
BREQUE, A.	9	1	2	6	13	31
SARMIENTO, G.M.O.	9	6	4	11	26	66
URQUIDI, G.M.O.	9	6	5	8	27	55
BULLEZU, ANT.	8	3	1	3	21	36
GONZALEZ, SEGUNDO	7	2	3	7	21	40

## COMENZO ESTA MAÑANA LA VENTA DE BOLETAS VERDES

Hoy pusieron en venta las boletas para la nueva rueda del Concurso de Pronósticos Hípicos, euro Gran Pozo sacando a la venta suma de 4 millones 400 mil pesos. Lo mayor que se ha reunido en la historia de este apasionante sistema de apuestas.

La rueda ordinaria será combinada con las ocho primeras carreras de la tarde, computando tres puntos cada ganador y un punto cada segundo lugar. Los caballo que no corran serán reemplazados por aquellos que resulten favoritos en las pizarras.

El Gran Pozo lo ganará quien señale los diez ganadores del programa o en su defecto, los nueve primeros consecutivos. Asimismo, se mantendrá el premio de 500 mil pesos para aquellos que señalen las ocho primeras carreras del programa, premio que se pagará siempre que nadie acierte el Gran Pozo. Las boletas se venden, como de costumbre, a 50 pesos.

### ESTADISTICA DE REPRODUCTORES

WELSH HONEY	\$ 14.975.000
Triple Crown	3.248.500
Flexion	4.581.000
Near-Ed-Din	4.553.500
Roi D'Atous	3.036.500
Orlando	2.850.000
Forest Row	2.721.500
Alghan	2.620.000
Cimarrón	2.491.000
Hipo	2.426.500
Mort Cross	2.423.000
Peabourg	2.324.000
Bergamo	2.286.500
Bachiller	2.264.000
Choker	2.178.000
Sc. Meridian	2.138.000
Tibano	2.076.000
Amasis	2.069.000

4 GALOGRIS, 55 (F. Zúñiga).— También acaba de figurar en el cuarto de Ostra y Villuco— y estará muy cotizado.

4 HISTORIC, 55 (J. García).— Se encuentra exactamente en el mismo caso.

4 LEE, 55 (J. Escobar).— No corre desde noviembre, y por ahora lo dejaremos pasar.

## CONFIANZA EN LOS PROGRAMAS DE EXPANSION DE ANACONDA

Con el objeto de financiar su programa de expansión, del cual forman parte fundamental las nuevas instalaciones en Chuquicamata y El Salvador, The Anaconda Company ofreció colocar entre sus accionistas 1.734.865 acciones del capital autorizado de la Compañía y aún no emitido. Se dio opción a los accionistas para suscribir a la par 1 acción nueva por cada 5 que poseyeran, con plazo hasta el 5 de marzo. La Compañía prefirió este sistema a obtener los recursos que necesitaba mediante préstamos o nuevas obligaciones.

El 98.8% de las nuevas acciones fue suscritas por sus accionistas dentro del plazo señalado, y el pequeño saldo restante de 1.2% fue inmediatamente cubierto por la firma Halgarten y Co. En total, la suscripción de nuevas acciones produjo más de 86 millones de dólares. Este éxito alcanzado por The Anaconda Company demuestra claramente la confianza que inspira a sus accionistas sus operaciones, de las que forman parte integrante sus subsidiarias en Chile: Chile Exploration Company, Andes Copper Mining Company y Santiago Mining Company.

Chile Exploration Company Andes Copper Mining Company  
MINERAL DE CHUQUICAMATA MINERAL DE POTRERILLOS

CONTRIBUYEN A LA GRANDEZA Y PROSPERIDAD DE CHILE

4 GALOGRIS, 55 (F. Zúñiga).— También acaba de figurar en el cuarto de Ostra y Villuco— y estará muy cotizado.

4 HISTORIC, 55 (J. García).— Se encuentra exactamente en el mismo caso.

4 LEE, 55 (J. Escobar).— No corre desde noviembre, y por ahora lo dejaremos pasar.

Tome toda la que necesite con un CREDITO MADERERO ALONSO a largo plazo. Proprietarios, constructores, agricultores, mejoreros, empleados y obreros en general, quien lo quiera, tiene el CREDITO MADERERO ALONSO a mano, sin intereses ni recargos de precio.

MADERAS ALONSO  
San Diego 2290, esq. Placer

COMPRE DIRECTAMENTE AL PRODUCTOR

4 GALOGRIS, 55 (F. Zúñiga).— También acaba de figurar en el cuarto de Ostra y Villuco— y estará muy cotizado.

4 HISTORIC, 55 (J. García).— Se encuentra exactamente en el mismo caso.

4 LEE, 55 (J. Escobar).— No corre desde noviembre, y por ahora lo dejaremos pasar.



Mañana podrá bailarse en el Tap Room la famosa orquesta de Anibal Troilo



Esta noche tendrá lugar en el Tap Room el debut de la más cam...

"Pan, amor y celos" se estrenó con éxito ayer

Con las tres funciones totalmen...

"La escondida" inicia hoy su segunda semana

La cinematografía mexicana ha obtenido un triunfo señalado al...

Función privada darán de "El niño y el toro"

La gerencia de RKO empezó ya a repartir invitaciones para una exhibición privada de "El niño y el toro"...

"El inocente" estrenará pronto el cine Santiago

"Hacemos el beso, es mejor que andar en bote", reza el dicho popular...

En el Opera se estrenó ayer con gran éxito "La revista en blanco y negro"

Una magnífica inyección artística ha sido la contratación de Les Músetas del Caribe que debutaron ayer en "La revista en blanco y negro"...

Hasta fin de mes sigue en el Maru Miss Deyka

Mis Deyka actuará hasta fin de mes en el Maru, sala en la que ha conseguido uno de los mejores triunfos en su carrera...

Anibal Troilo debutará esta tarde en Goyescas

Esta tarde se llevará a efecto en el Goyescas el debut de la extraordinaria orquesta lírica que dirige Anibal Troilo...

Tito Davison llegará mañana a Santiago para tomar escenas de una gran película

El film "Canciones Unidas", incluirá tonadas chilenas



Procedente de México llegará mañana sábado a Santiago, por vía aérea, el conocido artista chileno y director de cine, Tito Davison...

"La flecha y la cruz" estrenará el cine City

Enrique Guitart sigue registrando el mayor éxito teatral de la temporada

El martes habrá un festival en el SATCH

3 grandes directores y 11 solistas actuarán con la Sinfónica de Chile en esta temporada

La XVII Temporada Oficial de la Orquesta Sinfónica de Chile se iniciará el 10 de mayo en el Teatro...

En el Opera se estrenó ayer con gran éxito "La revista en blanco y negro"

Una magnífica inyección artística ha sido la contratación de Les Músetas del Caribe que debutaron ayer en "La revista en blanco y negro"...

Hasta fin de mes sigue en el Maru Miss Deyka

Mis Deyka actuará hasta fin de mes en el Maru, sala en la que ha conseguido uno de los mejores triunfos en su carrera...

Anibal Troilo debutará esta tarde en Goyescas

Esta tarde se llevará a efecto en el Goyescas el debut de la extraordinaria orquesta lírica que dirige Anibal Troilo...

Enrique Guitart sigue registrando el mayor éxito teatral de la temporada

El martes habrá un festival en el SATCH

3 grandes directores y 11 solistas actuarán con la Sinfónica de Chile en esta temporada

La XVII Temporada Oficial de la Orquesta Sinfónica de Chile se iniciará el 10 de mayo en el Teatro...

La vida de un idolo del tango ANIBAL TROILO (PICHUCO)

Modesto y sin pose. Es difícil imaginar a alguien mejor engrasado por sus triunfos que este Pichuco...

Enrique Guitart sigue registrando el mayor éxito teatral de la temporada

El martes habrá un festival en el SATCH

3 grandes directores y 11 solistas actuarán con la Sinfónica de Chile en esta temporada

METRO-LAS LILAS. BANDA 141 TEL. 5350. 2a SEMANA HOY. ALTA SOCIEDAD.

Teatro de ensayo de la U.C. Un hombre de dios. Gabriel Marcel. Hoy, a las 18.45 horas.

HOY Continental. 3-7 y 10 P.M. SEGUNDA SEMANA. UNA HISTORIA DE AMOR ENMARCADA EN LA MAS GLORIOSA DE LAS FROPEYAS.

HOY Principal. LA MUJER DEL OTRO. LA HISTORIA DE UN BANDIDO CON ALMA DE POETA Y CORAZON DE LEON.

HOY Principal. LA GUERRA SECRETA DEL MAYOR BENSON. CHARLTON HESTON - JULIE ADAMS.

HOY Principal. LA GUERRA SECRETA DEL MAYOR BENSON. CHARLTON HESTON - JULIE ADAMS.

HOY Principal. LA GUERRA SECRETA DEL MAYOR BENSON. CHARLTON HESTON - JULIE ADAMS.

RELOJ SUIZO FINO. ENTREGAMOS CON SOLO \$1000. SALDO FACILIDADES. RELOJERIA GABOR. ESTADO 91-5° PISO OF 501.

LA GUERRA SECRETA DEL MAYOR BENSON. CHARLTON HESTON - JULIE ADAMS. Y EL NUEVO ASTRO INFANTIL TIM HOVEY.

HOY Principal. LA GUERRA SECRETA DEL MAYOR BENSON. CHARLTON HESTON - JULIE ADAMS.

HOY Principal. LA GUERRA SECRETA DEL MAYOR BENSON. CHARLTON HESTON - JULIE ADAMS.

HOY Principal. LA GUERRA SECRETA DEL MAYOR BENSON. CHARLTON HESTON - JULIE ADAMS.

