

**TIEMPO PARA SANTIAGO**  
 DESPESADO, HELADA DEBIL.  
 TEMPERATURA DE AYER  
 TEMPERATURA DE HOY  
 MAXIMA: 13 grados C. a las 13 horas.  
 MINIMA: 4 grados C. a las 4 horas.  
 VIENTO: del N. a las 7 horas 34 minutos, y se pone a las 17 horas  
 del S. a las 23 horas 29 minutos, y se pone a las 12 horas 6 minutos, y  
 del S. a las 23 horas 29 minutos.  
 FASE: Cuarto creciente el día 26.

SUPERCOMITE DE SALVACION PUBLICA:

## Junta de Gobierno en Argelia

### Generales tratan de forzar a Coty para que llame a De Gaulle

#### Nueve hermosas muchachas tras una corona



Ayer en la tarde, después de probarse el traje de baño que exhibirán en la noche del miércoles 28, en el Teatro Metro, las finalistas en el Concurso "Miss Chile" pasaron por LA NACION. De izquierda a derecha están: María Angélica Zegers, Olga Herrera, Patricia Vergara, María Angélica Álvarez, María del Pilar Cruz, Patricia Allan, Inés Moreno, Nadia Troncoso y Pelusa Achondo. Faltan en el grabado: Raquel Molina, Camila Galeh y Yaya Negrete, representantes de Quilpué, Valleparíso y Viña del Mar, que ayer no pudieron venir a Santiago.

## MANIFESTACIONES EN GRAN ESCALA EN CAPITAL ARGELINA

ARGEL, 23 (UP).— El general Raoul Salan, Comandante del Ejército francés en Argelia, anunció a una muchedumbre congregada en la plaza principal de Argel: "regresaremos a Francia para decirles que Argelia seguirá siempre francesa".

Gesticulando de modo dramático, el general arengó a las 10.000 personas que lo aclamaban. Una cruz de Lorena, símbolo del general Charles de Gaulle durante la guerra, estaba encendida al tope de la casa de gobierno. La muchedumbre se congregó en la plaza para celebrar la formación del Supercomité de Salvación Pública, que en buen romance es, prácticamente, un gobierno.

Una banda militar ejecutó la Marsellesa. A continuación, el diputado socialista, Jacques Soustelle, usó de la palabra. Manifestó a la multitud que el supercomité es "prueba de la indisoluble unión del pueblo y del Ejército. Triunfaremos por el bien de Argelia y de Francia". Los vítores fueron ensordecedores.

30 MIEMBROS.— El supercomité se constituyó esta mañana. Consiste de 30 miembros, y está presidido por un general francés, Jacques Massu, de las tropas paracaidistas, y el líder musulmán Sid Caha. Su misión es la de coordinar las actividades de los comités regionales.

(A LA PAGINA 6, N.º 61)

## Observan desde el barco



Antes que se autorizara la bajada a tierra de los tripulantes y hombres de ciencia que viajan a bordo del barco soviético "OB", éstos avizoraban a Valparaíso desde la cubierta y también desde la escala de subida, como lo muestra el grabado. Portando máquinas fotográficas tomaban vistas a la distancia del puerto de Valparaíso. En la escalera aparece una de las 10 mujeres que viajan en el barco en calidad de camaroterías.

## PARA ABSORBER CESANTIA DE CORRAL

# Impulsarán plan caminero en Valdivia

### Acuerdo del Gabinete frente a paralización de Altos Hornos

#### Aporte de 3 millones de dólares a la LAN para adquirir aviones

## Dan a conocer la labor de Cáritas



Monsiñor Aloysius J. Wycislo, Director Ejecutivo Asistente del Catholic Relief Services National Catholic Welfare Conference (Servicio de Ayuda Católica), Mr. Edward M. Kinney, jefe del Departamento de Compras y Embarques, y Miss Margaret Mary Connelland, Supervisora de Proyectos para América Latina, son miembros de los servicios de ayuda católica más grandes del mundo. Ayer, en conferencia de prensa, expusieron, en síntesis, la labor que realizan a través de Caritas-Chile. Sirven, con alimentos, medicinas y ropas, a personas necesitadas de 53 países. El año pasado la ayuda de esta organización alcanzó un volumen de quinientos mil toneladas, con un valor de diecisiete millones de dólares. En Chile, Bolivia, Perú, Ecuador, Colombia y Brasil reparten anualmente 47 mil toneladas de alimentos por un valor de quince millones. Hoy seguirán viaje a Panamá, en visita a países centroamericanos y asistirán a una conferencia de estos servicios en Guatemala.— (Información en página 3).

## CONVENIO CON ESPAÑA SERA FIRMADO HOY

Al mediodía de hoy se firmará en el Salón Hojo de la Presidencia un convenio con España sobre la reciprocidad aceptada por esa nación a la reforma constitucional que otorgó la nacionalidad chilena a los españoles con más de 10 años de residencia en el país. El convenio lo suscribirán el Canciller Sepúlveda, y el Embajador Doussaigne, respectivamente por Chile y España.

En el convenio se fijarán los términos para proceder a la aplicación de la doble nacionalidad, consignándose, además, los derechos y obligaciones, como la transmisión necesaria para gozar de esta importante franquicia.

## Seminario de Derechos Humanos



El Canciller, señor Alberto Sepúlveda recibió ayer en audiencia especial a los delegados asistentes al Seminario sobre Protección de los Derechos Humanos en el Campo del Derecho y el Procedimiento Penal, que se realiza en Santiago. En el grabado, aparecen conversando cordialmente, de izquierda a derecha, el Canciller, señor Sepúlveda; el presidente del Seminario, delegado chileno, señor Luis Cousiño Mac-Iver, y el Ministro de Justicia, señor Luis O. Reyes Ugarte. La entrevista tuvo lugar en el Salón Rojo de la Cancillería, a las 11 horas de ayer.

## CONDUJO CIENTIFICOS A LA ANTARTIDA:

# Barco soviético en Valparaíso

### Declaraciones a la prensa del capitán Iván Mann

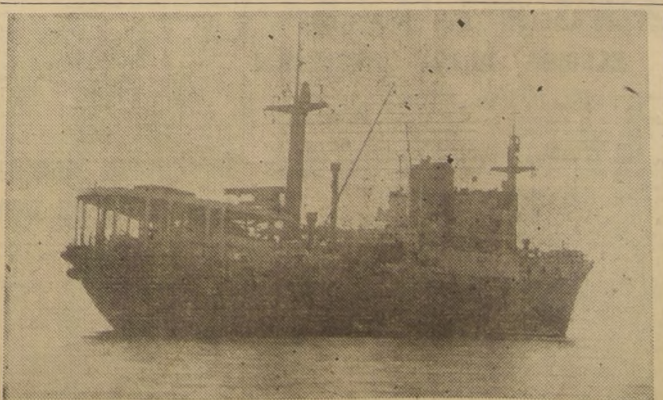

Un gran interés público ha despertado la presencia en Valparaíso del barco oceanográfico "OB", de la Unión Soviética, que arribó en recalcada forzosa para reabastecerse de agua, víveres y petróleo, y proceder al cambio de una de sus hélices, lo que se hará en Talcahuano. El grabado muestra al "OB" fondeado en la bahía.

## La tripulación del "OB" fue autorizada para bajar a tierra

VALPARAISO.— El arribo a Valparaíso del barco oceanográfico soviético "OB", al mando del capitán Mann, produjo gran expectación pública. Como oportunamente informamos, la escala que realiza en nuestro primer puerto, constituye una recalcada forzosa, con el objeto de reabastecerse de agua, petróleo y víveres, y a la vez trazar de reparar una de sus hélices.

El barco ha quedado fondeado fuera del recinto portuario, frente a la Universidad Técnica Federico Santa María, y a una media milla de la costa.

Su silueta puede ser apreciada muy bien desde la Avenida Costanera y los cerros de Valparaíso.

Como es sabido, esta nave ha estado realizando durante ocho días una campaña de observación científica en las aguas del Océano Pacífico.

(A LA PAGINA 6, N.º 61)

## ARGENTINA HUNDIO EN LA PATAGONIA

# Submarino fantasma

### Con cuatro cargas de profundidad

BUENOS AIRES, 23 (UP).— Un escuadrón naval argentino echó a pique o averió un submarino no identificado frente a la costa sur de la Argentina, el miércoles de esta semana, según anunció hoy el Presidente, Dr. Arturo Frondizi.

Las autoridades navales británicas hacen conjeturas de que el sumergible pueda pertenecer a la flota submarina de los Estados Unidos manifestado en Washington que "ningún submarino norteamericano" ha desaparecido en aguas sudamericanas ni en otras.

(En Londres, el Almirantazgo británico anunció que ninguno de sus submarinos ha navegado cerca de la costa argentina en ningún momento.)

(Las autoridades navales chilenas aseguran que el submarino no pertenecía a la flota submarina soviética, que tiene más de 400 unidades, o incluso de Alemania Oriental, Polonia o China comunista.)

(El Departamento de Marina de Chile, en un comunicado, dijo que el submarino no pertenecía a la flota submarina de los Estados Unidos manifestado en Washington que "ningún submarino norteamericano" ha desaparecido en aguas sudamericanas ni en otras.)

## BASES ANTARTICAS CHILENAS AYUDARAN EN RESCATE INGLÉS

Las bases chilenas en el territorio antártico colaborarán en una misión de rescate que próximamente realizará el buque inglés en la base británica. Tiene instalada en esta misión, de acuerdo con información de la Superioridad Naval, una estación de radio que permitirá a los británicos recibir a los chilenos en una oportunidad.

La información de la Armada no especifica sobre la operación de rescate, pero señala que las autoridades chilenas informaron a los británicos que las bases chilenas en la zona de la Antártida están en condiciones de recibir a los británicos en una oportunidad.



CELEBRACION DEL DIA NACIONAL DEL REINO DE JORDANIA

La colectividad jordana residente en Chile...

Mañana día aniversario, el representante diplomático jordano en Chile...

En esta oportunidad, el director del plan, señor Marcos Barrios...

Entrega de armas en Escuadrilla de Guardia: El Bosque

Entre las 10 horas, se realizó la entrega de armas al personal de la Escuadrilla de Guardia y Protección de la Subcomandancia Aérea de El Bosque...

10 años del Rotary de Nuñoa



Recientemente se conmemoró el 10.º aniversario del Rotary Club de Nuñoa...

NUMEROSAS INFRACCIONES: SIGUEN ABUSOS CON EL PAN

Establecimientos de panadería continúan infringiendo el decreto

Pese a las energías conminaciones de la autoridad y al intensivo control que realizan los funcionarios...

Hasta la redacción de LA NACION continúan llegando numerosas reclamaciones sobre el abuso y especulación de industrias panaderas...



ALTA AUTORIDAD AERONAUTICA. En el grabado, aparece el señor V. H. L. Duboucq...

AYER SE DIO A CONOCER LA AMPLIA LABOR DE CARITAS

Se han donado 600 mil millones de dólares en 15 años

53 países reciben el beneficio de la organización mundial

Monsieur Aloysius J. Wycisko, Director Ejecutivo Asistente del Catholic Welfare Conference...

Los servicios de ayuda católica son los más grandes del mundo. El año pasado remitieron a diversos puntos del globo más de 500 mil toneladas de artículos de primera necesidad...

El programa de ayuda se inició en Chile hace dos años, y ha estado con el apoyo de todos los católicos norteamericanos y chilenos...

En el plan de estudios para el futuro, figuran entre las prioridades el Centro y Punta Arenas. No obstante que el Gobierno ha dispuesto liberación de las tablas aduaneras...

En una entrevista colectiva de prensa, el Ministro explicó que las Fuerzas Armadas hacen todo lo posible por marcar la confianza de la opinión pública nacional...

Embajador de Chile en Lima



Via LAN-CHILE viajó ayer a Lima el doctor Eduardo Cruz Coke, designado Embajador de Chile ante el Gobierno del Perú...

LA U. AGRADECERA VALIOSA DONACION

En la Sala del Consejo Universitario se efectuará el lunes, a las 12 horas, una ceremonia de agradecimiento a la Kennebec Copper Corporation...

Los equipos donados fueron destinados a la Cátedra de Medicina del profesor Dr. Miguel Hermosilla, del Hospital San Borja.

Acto en homenaje a Argentina habrá en la Universidad

El Instituto Chileno-Argentino de Cultura realiza hoy, a las 19 horas, un acto en el Salón de Honor de la Universidad de Chile...

Concurso Literario ha organizado F. de Humanidades uruguaya

La Facultad de Humanidades y Ciencias de Montevideo, con el fin de honrar la memoria del que fuera su ilustre Decano...

CELEBRACION DEL DIA NACIONAL ARGENTINO

Mañana celebrará la República de Argentina el 148.º aniversario de su Independencia Nacional. La efeméride será conmemorada en Santiago con diversos actos...

El Embajador Lastra, acompañado de los miembros de su misión diplomática, colocará mañana, a las 11 horas, una ofrenda floral en el monumento a O'Higgins...

INSTITUTO DE SEGUROS DEL ESTADO

A NUESTROS CLIENTES: Avisamos a las entidades aseguradas por pólizas Marítimas afectas a Declaraciones...

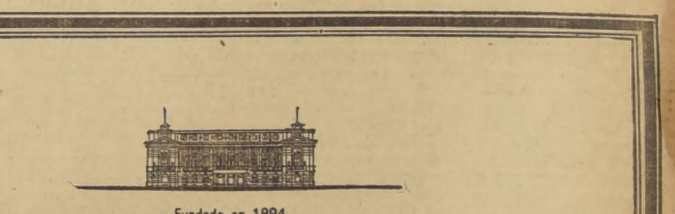

Fundado en 1894, Capital y Reservas: \$ 10.922.898.377

BANCO DE CHILE Recibe dinero en depósitos a uno o más meses plazo, pagando ventajosas tasas de interés.

Consulte las condiciones en su Oficina Central y en las Sucursales desde Arica a Magallanes.

Tónico Utíl FITINA. Contiene: FOSFORO, CALCIO, MAGNESIO.

ELECCION DE "MISS CHILE 1958" EL MIERCOLES 28 EN EL TEATRO METRO A LAS 21.30 HORAS

En primer término se presentarán las catorce finalistas. Harán dos presentaciones: una en traje de baño y en traje de noche.

"EL HOMBRE DEL IMPERMEABLE" (FERNANDEL MAS CHISTOSO QUE NUNCA) ENTRADAS EN VENTA EN EL TEATRO METRO Y CATALINA.

Querrela contra "Vea"

El M. de Defensa entregó antecedentes a Fiscalía. El Ministro de Defensa Nacional, general divisional señor Luis Vidal Vargas...

En una entrevista colectiva de prensa, el Ministro explicó que las Fuerzas Armadas hacen todo lo posible por marcar la confianza de la opinión pública nacional...

La publicación de la revista, estimada injuriosa, aparece en la edición de esta semana de la mencionada revista y bajo los títulos: "Coro Porteno - Embajadores de Lujó", se expresa:

"Hasta las esferas oficiales en su mayoría se negaron a cooperar. Nuestros Ministros, que casi siempre envían al extranjero a brillantes inútiles (salvo contadas excepciones), y que distiran fondos en viajes de políticos y gentes bien recomendadas...

El Ministro dijo que él sentía gran respeto por la prensa y que "en éste como en cualquier otro caso que pudiera presentarse, no generaliza sus quejas". "Qualquiera crítica levantada y sería que se haga a las FF.AA. por medio de los órganos de publicación, sería considerada en forma especial y que si de ella se desprendiera la necesidad de tomar cualquiera medida disciplinaria, lo hará sin contemplaciones y con el máximo de sus atribuciones", agregó.



# PROBLEMAS DE PLANIFICACION URBANA EN LA GRAN LIMA

POR J. P. COLE

La gran Lima o Lima Metropolitana comprende un total de 17 Municipios, antes rurales, que se funden en un solo núcleo urbano triangular que rodea las zonas estratificadas de las primeras definiciones de los Andes, industrias portuarias, residenciales, etc., e incluyendo todavía algunos terrenos agrícolas.

La Oficina Nacional de Planeamiento y Urbanismo (ONPU) fue establecida hace nueve años (1947) en Lima, Perú, con el propósito de analizar el desarrollo existente en el país sobre los aspectos urbanos y recoger más material sobre la capital y las ciudades provinciales. Durante sus primeros años de existencia, la ONPU concentró sus mayores esfuerzos en la investigación de los problemas de planificación de la gran Lima, y en la elaboración de una serie de planes preparatoria de una escala (Catastro y Expediente Urbano) a escala 1:500, de todas las manzanas en Lima Metropolitana, de las cuales hay aproximadamente 3.540. Estos planos contienen información sobre las dimensiones de los lotes y edificaciones, el número de pisos de cada edificio, los materiales de construcción empleados y el presupuesto de cada parcela. El trabajo de esta investigación se ha completado. Al mismo tiempo, se ha preparado el Plan Regulador de la gran Lima y, en 1949, se publicó el Plan Físico de Lima, en el que se resume el desarrollo de la ciudad y sus suburbios y el puerto de Callao.

El rápido crecimiento de Lima está causando problemas que concierne a todo el Perú y que se discuten ampliamente, no sólo en la misma capital sino también en todas las provincias. Además, el crecimiento de esta ciudad es de gran interés porque representa tendencias contemporáneas que son típicas del desarrollo urbano en muchas naciones de América Latina.

En estos países el alto incremento natural de la población y el gran movimiento de personas de las áreas rurales hacia los centros urbanos y de los pequeños pueblos hacia pueblos más grandes, le dan ciertas características al crecimiento de las ciudades. Con algunas excepciones, las ciudades capitales de los países están creciendo más rápidamente que las ciudades provinciales y contienen una proporción grande de la población urbana total del país, de tal manera que éstas tienden a restarle importancia a las ciudades provinciales más grandes.

El Perú es uno de los más extensos de los países de América Latina y ocupa un área en el lado occidental del continente sudamericano mayor que la de Francia y España juntas; está comprendido entre el ecuador y los 18 grados de latitud sur. Se calcula que la población total es aproximadamente de nueve millones. El país se divide tradicionalmente en tres zonas geográficas, la costa, la sierra (Cordillera de los Andes) y la selva (parte de la gran cuenca del Amazonas). La ciudad de Lima está geográficamente situada en la zona de la costa entre las fronteras del Ecuador y la de Chile. La costa es una faja alargada y estrecha de desierto árido, cruzada por valles con áreas agrícolas irrigadas que varían de tamaño desde 50.000 hectáreas hasta unas pocas hectáreas. Esta zona costera está limitada por los Andes donde hay alturas mayores de 4.500 metros en varios lugares, lo cual dificulta en grado extremo la penetración tierra adentro. Del otro lado de los Andes se encuentran las selvas de la cuenca del Amazonas, casi sin desarrollar.

Lima, localizada en la zona de la costa, está conectada con la sierra por carretera y ferrocarril, y por carretera con el río Tumbes, que es un tributario navegable del Amazonas. Lima se encuentra a 12 grados de latitud sur y su centro está a unos 150 metros sobre el nivel del mar, y a unos 10 kilómetros de la costa. Al sur y al oeste de Lima se encuentra un área de pendientes suaves de más de 40.000 hectáreas.

En los últimos ochenta años la población de Lima ha aumentado más rápidamente que la de cualquiera otra ciudad provincial, con excepción de Iquitos. Su población creció de 111.000 en 1876 a 228.400 en 1952, o sea 8,25 veces. En el mismo período la población del Perú se multiplicó 3,25 veces y la de Iquitos 27, mientras que ninguna otra ciudad aumentó en más de seis veces y la mayoría aumentó aproximadamente tres veces.

En 1940, la gran Lima tenía aproximadamente 40 por ciento de la población que vivía en centros de más de 2.500 habitantes, y en 1952, tenía casi 60 por ciento de todos los habitantes que vivían en pueblos de más de 10.000 habitantes. En consecuencia, la gran Lima tiene una gran proporción de la población urbana del Perú. Al mismo tiempo, la gran Lima tiene ahora casi 12 por ciento de la población total del país, mientras que en 1940 tenía sólo 8 por ciento, y en 1876 sólo 5 por ciento.

Hay conciencia cada vez mayor de la existencia de una gran Lima o una Lima Metropolitana: un área urbana que ya tiene más de un millón de habitantes, que incluye la ciudad capital (Lima), su puerto (Callao) a 12 kilómetros al oeste, y numerosos suburbios que han crecido hacia el sur y suroeste del río centro y que forman un área urbanizada continua, más o menos en forma de triángulo del cual dos lados están constituidos por la costa y el Río Rimac.

El crecimiento actual de la gran Lima se debe no sólo al alto aumento natural de la población sino también a la atracción que tiene la ciudad para los habitantes de las provincias. Las atracciones de la capital incluyen: sus industrias, que en la actualidad se expanden rápidamente y absorben muchos trabajadores agrícolas de las provincias ofreciéndoles salarios más altos que los que recibían anteriormente; los servicios tales como hospitales, que son superiores a los de las ciudades provinciales; los establecimientos para la enseñanza superior tales como universidades y colegios y las distintas formas de diversiones. Al mismo tiempo, algunas provincias tienen el problema de sobre-población y el excedente tiende a migrar hacia las áreas urbanas; por otra parte, la red de carreteras que se ha desarrollado recientemente ha facilitado considerablemente el movimiento desde muchas provincias hacia la capital. Estos hechos explican

hasta cierto punto, el movimiento de la población hacia la capital, el cual registró un promedio de unas 5.000 personas por año desde 1920 y 10.000 personas por año de 1930 a 1940 aproximadamente.

A la luz de estos datos generales, es interesante examinar algunos de los problemas de la gran Lima y mencionar algunas de las soluciones propuestas por la Oficina Nacional de Planeamiento y Urbanismo.

(CONTINUARA)

## USTED PUEDE HACERLO

Como ya ustedes sabrán, el "Hágalo Usted Mismo" es una positiva locura en los Estados Unidos. En las ferreterías de barrio dedican por lo menos un pequeño espacio para exhibir desde el papel para empapelar hasta las mesas, la cerámica, y otras cosas que se pueden hacer en casa. Y, por supuesto, las tiendas grandes mantienen exhibiciones permanentes y variadas para complacer los gustos de los miles de aficionados a este pasatiempo.

El establecimiento en que menos se pensó, y el más extraordinario, por cierto, acaba de ingresar a este campo: se trata de un Banco, cuyo lema, suficientemente lógico, es: "Hágalo usted mismo y ahorre!". Diariamente se llevan a cabo demostraciones de diferentes decoradores, con el propósito de ayudar a despejar los primeros temores de los neófitos en esta actividad. Estas demostraciones incluyen el pintado sobre la manera de hacer fundas para la cama; cómo llegar por el camino más fácil a la confección de cortinas; cómo pintar y empapelar, y otros temas útiles, como, por ejemplo, el de saber escoger las telas y el color apropiado de las mismas.

La mayoría de las mujeres pueden dominar la técnica de la costura. La pintura y el empapelado requieren más fuerza muscular que inteligencia. Pero cuando se trata de seleccionar un determinado color, nos encontramos frente a una inhibición muy básica y muy común. Todos adoramos los colores, hablamos mucho sobre ellos, hasta nos alacamos por ellos; pero cuando llega el momento culminante de tomar una decisión, entonces nos sentimos tan miedosos y tímidos como unos conejitos asustados. Eventualmente, muchas de nosotras nos decidimos, pero otras acuden cobardemente en busca del decorador profesional. Sin embargo, a menudo me he preguntado cuántas

de nosotras, aliviadas al fin por haber tomado una decisión, habremos pasado por alto un factor vital: el de la firmeza en los colores de las telas que vamos a comprar. No se enamoren de un modelo o de un color particular hasta que hayan comprobado este punto tan importante. La tienda en donde ustedes realizan sus compras puede darles el nombre de los tintes empleados por el fabricante que le da la suerte. De acuerdo con lo que ya han aprendido muchas mujeres, el nombre de la General Dyestuff Company es lo que debe buscarse. Los tintes de esta compañía, exitosamente probados, les darán lo último que se ha descubierto a prueba de decoloramiento: ya sea por la luz o por el lavado.

Por su sencillez, las demostraciones del Banco para escoger un modelo de color reducen el problema a su más simple elemento: qué color va con qué color. Y pieza tras pieza de excelentes estampados de diseño internacional son alineadas para compararse con otras telas de colores firmes prestados o sugeridos por los tonos de las telas con dibujos estampados.

Ustedes apreciarán mejor la anterior demostración si alguna vez han acudido al departamento de tapicería de una gran tienda. Llegaron con una muestra insignificante y la compararon con piezas y piezas de tela tratadas y guardadas en la mente de sus ojos el efecto de los varios colores. Esto es desconcertante! En contraste, el plan del Banco hace relativamente fácil visualizar el cuarto en su integridad antes que área o colores individuales. Afortunadamente, hay varios modelos que se pueden escoger. Algunos de ellos son tan obvios, es verdad, pero otros son tan potentes, que garantizan de por sí algo fuera de lo común sin dejar de ser un color de buen gusto.

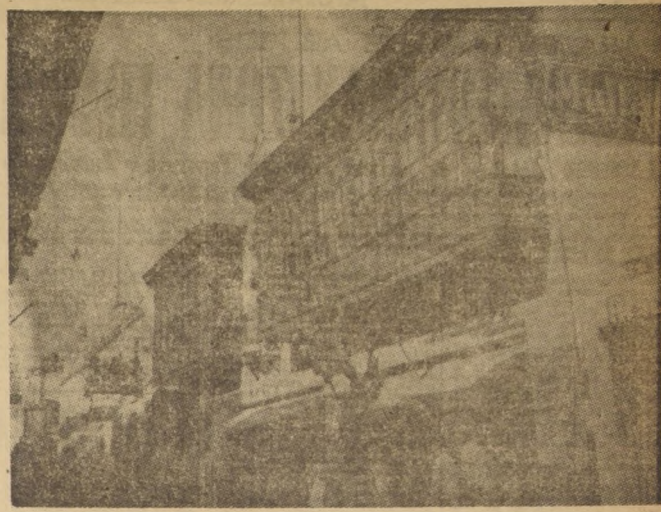

UN ASPECTO DEL SECTOR COMERCIAL EN EL CENTRO DE LIMA

UN NUEVO CONCEPTO ESTETICO PARA SU SALA DE BAÑO

Consulte nuestro departamento técnico para los ARTEFACTOS SANITARIOS que Ud. necesita

**casagarcia**

ALAMEDA ESQ. AV. ESPAÑA Reembolsos Casilla 3224

## LAS PINTURAS MAS BARATAS DE CHILE

PRECIOS SOLO HASTA EL 30 DE MAYO

PINTURA AL OLEO tarros de 4 litros Colores: Marfil, Crema, Celeste, Gris Perla, Palo de Rosa, Verde Nilo, Galleta, Café, Verde	\$ 2.000.-
PINTURA AL OLEO, tarro de 4 litros, color Blanco	\$ 2.500.-
PINTURA antióxido, para fierro y techos, tarros de 4 litros	\$ 2.000.-
PASTA BLANCA, tarros de 10 kilos, tipo 3 Estrellas	\$ 3.500.-
TEMPLE ECONOMICO, tarro de 10 kilos. Colores Blanco, Crema, Celeste, Gris, Palo de Rosa, Verde Nilo, cada uno	\$ 1.500.-
AGUARRAS, tarro de 4 litros. Importada	\$ 1.500.-
ACEITE DE LINAZA, tarro 4 litros	\$ 2.600.-
SALDOS: Tarro de Temple, de 35 kilos, surtido colores	\$ 3.000.-

FABRICA PINTURAS CASTEL GARANTIAS

**SAN CAMILO 717**

ESQUINA 10 DE JULIO

**Cemento Melón**

LO BUENO ES ETERNO

**FIERRO S. SACK**

SAN PABLO 1179 - MORANDE 817

CORPORACION DE LA VIVIENDA

PROPUESTAS PUBLICAS

POBLACION "YUMBEL", DE SAN FERNANDO

LEY 12.462

Solicítanse propuestas públicas, a suma alzada, para la construcción de la Población "YUMBEL", de San Fernando, compuesta de 136 viviendas unifamiliares de uno y dos pisos.

Podrán optar a la presente licitación los Contratistas inscritos en Primera Categoría en el Registro General de la Corporación, con 10 días de anticipación a la fecha de apertura de las propuestas y cuya capacidad económica sea superior a \$ 40.000.000.-

En caso que la firma interesada no posea la capacidad económica suficiente, ésta podrá ser enterada por medio de un aval constituido ante Notario, debiendo acompañar la declaración notarial y el certificado bancario del aval antes de las 12:00 horas del día 13 de junio de 1958.

Las propuestas se abrirán en la Oficina del Jefe del Departamento Técnico el día 17 de junio, a las 11 horas Bases, Especificaciones Técnicas, Planos y demás antecedentes podrán solicitarse en la Secretaría de la Sección Estudios de esta Corporación, calle Arturo Prat N.º 48, 5.º piso, a contar desde el 28 de mayo en curso.

Se hace presente a los señores Contratistas que podrán formular observaciones a los antecedentes oficiales anteriormente indicados, hasta las 12:30 horas del día 7 de junio del presente año.

SANTIAGO, mayo de 1958.

ENRIQUE BERGUECIO GONZALEZ  
Vicepresidente Ejecutivo

Verdadero calor de hogar.

Los suyos lo necesitan y MADEMSA se lo proporciona

Con una estufa a gas de parafina. La calefacción más económica a través de una estufa

**MADEMSA**

M. COUSINO 179 BANDERA 581

**FIERRO**

EXPOSICION 730

TELEFONO 91101

IMPORTADORA GOLDMANN JANSSEN y Cia. Ltda.

Confortables

FACILIDADES DE PAGO

NICANOR MARTICORENA

MONEDA 778

**Internit**

LA MADERA MINERAL

Se clava

Se agujerea

Se aserrucha

INTERNIT se recomienda para toda clase de trabajos de carpintería, revestimiento de paredes, cielos rasos, divisiones y adornos.

CONSULTAS TELEFONO 34046

FLEXIBLE AISLANTE INCOMBUSTIBLE

JORGE ORILLANA



















INFORMACIONES COMERCIALES

PROPORCIONADAS POR JARAS Y SOTTA Y CIA., CORREDORES DE LA BOLSA DE COMERCIO-NUOVA YORK 61 FONDOS 82995-98-DASILLA 161

El Mercado de Valores

Muy activo y con sus precios sostenidos abrió ayer el mercado de valores. Después, desde mañana hasta el final...

Desarrollo de las operaciones

Table with columns for 'Operaciones de 10.30 a 11.45 horas' and various stock symbols like '300 Pap. y Cartones, 380', '1.000 P. y Cartones, Jul. 1.0. 390'.

Tendencia de alza en Bolsa de Nueva York

NUOVA YORK, 23 (UP). - La firma de las pasadas ferriaciones en las subieron por cuarto día consecutivo...

Sociedades Anonimas

VESTEX: mayo 23 a mayo 31; neto \$ 3 (Div. V. M.) Junio 2; neto \$ 1.50...

PRECIOS DE CIERRE FERIA DE PRODUCTOS DE LA SOCIEDAD "El Tattersall"

Large table with multiple columns listing various products like 'CARBON BLANCO, LOS 100 KILOS', 'QUESOS, EL KILO', 'MANTENIMIENTO, EL KILO' and their closing prices.

SIGUE DE ALZA EL PRECIO DEL COBRE

NUOVA YORK, 23 (UP). - Alzados cinco a diez puntos hubo para el cobre en el mercado al término local...

RESUMEN DE LA SEMANA BURSATIL

Table with columns for 'Oro', 'Bonos', 'Acciones' and rows for 'Mayo 19', 'Mayo 20', 'Mayo 22', 'Mayo 23'.

AVISOS ECONOMICOS CLASIFICADOS

Multiple columns of classified economic notices including 'CITACIONES VARIAS', 'COLEGIOS, INSTRUCCION', 'JUDICIALES Y LEGALES', 'REMATES', 'OCUPACIONES OFRECEN', 'RADIO FONOGRAMAS', 'REMATES'.

Cambio Libre

El mercado estuvo hoy muy activo y con precios muy irregulares con una fuerte baja durante la mañana...

MONEDA COMP. VENDED.

Table with columns for 'Moneda', 'Comp.', 'Vended.' and rows for 'Dir. Cheq.', 'Dir. Billete', 'Nac. Billete', 'Dols. Per.', etc.

PAJA LA COLIZA

Table with columns for 'Paja', 'Coliza' and rows for '140 Poroto, quintal', '120 Larga, cebada', '120 Larga, cebada', etc.

CARBON ESPINO, LOS 100 KILOS

Table with columns for 'Carbon', 'Espino', 'Los 100 kilos' and rows for '112 Cauques', '81 Cauques', '30 Billete', etc.



# FINALISTAS DEL CONCURSO "MISS CHILE"



## VIENEN DE PROVINCIAS

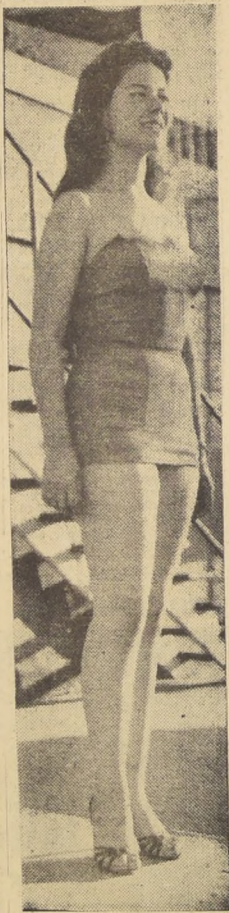

El 28, en el Teatro Metro, se efectuó la elección de "Miss Chile 1958". Ayer en la tarde, en la firma "Catalina", las finalistas se probaron los trajes de baño que lucirán ante el jurado el miércoles. Arriba, izquierda: Mrs. Ann See, fotógrafo oficial del concurso "Miss Universo", que se encuentra en Santiago, explica a las finalistas cuál es la técnica que deben usar ante el fotógrafo. De izquierda a derecha se ve a las señoritas María Angélica Zegers, María Angélica Alvarez, María del Pilar Cruz, Patricia Allan, Inés Moreno, Nadia Troncoso y Pelusa Achondo. Arriba, derecha: La jefe de Catalina prueba el traje que lucirá Nadia Troncoso; observa la escena María Angélica Alvarez. Extremo izquierdo: Pelusa Achondo se somete a la prueba del traje de baño. Los tres grabados unipersonales corresponden (en el mismo orden) a las señoritas Raquel Molina, Camilla Galeb y Yaya Negrete. Raquel Molina es de Quilpué, Camilla Galeb, de Vallenar y Yaya Negrete, de Viña del Mar y, ayer, no pudieron venir a Santiago. Las pruebas de trajes de baño se les harán hoy. Abajo, izquierda: Pablo Hamburger, representante de

Catalina, muestra a las señoritas María Angélica Alvarez, Patricia Vergara, María Angélica Zegers el traje de baño especialmente diseñado para ser lucido en la final del concurso "Miss Chile". Abajo: Mrs. See, al centro, conversa con María Angélica Alvarez, María del Pilar Cruz, Pablo Hamburger y María Angélica Zegers.

En la elección final, en el Teatro Metro, en la que se elegirá a "Miss Chile", las finalistas se presentarán dos veces ante el Jurado: una vez en traje de baño, especialmente diseñado por Catalina para la ocasión, y otra, en vestido de noche. Y luego, mientras el Jurado delibera, se exhibirá la película de Mandel "El hombre del impermeable" en la que, según la crítica, el cómic francés está más chistoso que nunca, servirá para disminuir la tensión de espera. Entre una y otra presentación de las candidatas, habrá un show artístico, especialmente elegido para esta oportunidad. La función de proclamación de "Miss Chile 1958" comenzará a las 9.30 de la noche y terminará aproximadamente tres horas y media después.

