

CRONICA	.....	Págs. 1, 2 y 3	AGRICULTURA	Págs. 16 y 17	
REDACCION	.....	4	PROVINCIAS	.....	18
POLITICA	.....	5	TURF	.....	22
CABLES	.....	6	COM. ECONOMICOS	.....	24
VIDA SOCIAL	.....	7	TEATROS	.....	26 y 27
DEPORTES	.....	8 y 9	MAGAZINE	.....	28

**TIEMPO PARA SANTIAGO:**  
Previsión para la noche. Algo nuboso  
intermitente durante la noche. Algo nuboso  
en la mañana.  
**TEMPERATURA DE AYER:**  
Máxima: 13,3 grados C. a las 13 horas.  
Mínima: 4,1 grados C. a las 7 horas 50 minutos.  
Máxima: 13,3 grados C. a las 13 horas 44 minutos, y se pone a las 19  
horas 44 minutos.  
Mínima: 4,1 grados C. a las 7 horas 50 minutos, y se pone a las 19  
horas 44 minutos.  
Máxima: 13,3 grados C. a las 13 horas 44 minutos, y se pone a las 19  
horas 44 minutos.  
Mínima: 4,1 grados C. a las 7 horas 50 minutos, y se pone a las 19  
horas 44 minutos.

## Penúltima etapa del mundial de fútbol:

# Brasil enfrenta hoy a Francia

## Expectación por el partido de Suecia y Alemania



ROCKWAY, Estado de Nueva Jersey.— El soldado de infantería del futuro bien equipado con un "cinturón de salto de propulsión a cohete". Dicho cinturón impulsará a un hombre montado a la velocidad de un caballo de carrera. El gollete o boquilla a la altura de la cintura del hombre (véase la flecha) es la base de funcionamiento del dispositivo, y en nada entorpece los movimientos de quien lo use.— (Foto INTERNATIONAL NEWS).

### LOS VENCEDORES JUEGAN TITULO EL PROXIMO DOMINGO

La penúltima etapa del Campeonato Mundial de Fútbol se cumple esta tarde en Suecia. Se juegan dos partidos, que corresponden a la serie de semifinales. Brasil, el único cuadro sudamericano "sobreviviente" de las eliminatorias y sindicado como la fuerza más poderosa y brillante del torneo, enfrenta a Francia, que tiene la delantera más efectiva. El otro encuentro pone frente a frente a Alemania, actual campeón del mundo, y a Suecia, dueño de casa, y que por lo mismo, aparte de la capacidad exhibida, aparece con mucha opción.

### Misa por los 92 años del Cardenal Caro



Durante la Misa Solemne oficiada ayer, a las 19 horas, en la Basílica de la Merced, para celebrar los 92 años de Su Eminencia el Cardenal Dr. José María Caro Rodríguez. La misa fue oficiada por el Obispo Auxiliar, Monseñor Pío Alberto Fariña. En el grabado, Monseñor Caro, frente al micrófono, y Monseñor Fariña, de rodillas, durante el desarrollo de la imponente ceremonia, a la cual asistió considerable cantidad de fieles, que llenaron el templo con ofrendas, especialmente ramos de flores.

## Uranio en Coihaique

Anuncio del M. del Interior  
El Ministro del Interior anunció la ubicación de minerales radioactivos en la zona de Coihaique. Dijo que había sido informado por el Intendente de Aisen, Manuel Morales, que la tala de bosques en esa región había permitido descubrir mantos mineros de especial importancia, especialmente yacimientos de cobre, plomo, zinc y de algunos minerales radioactivos.

### INVESTIGACIONES EVITO DRAMATICO SUICIDIO EN VIÑA

Un dramático mensaje a la prensa y los radios, de un marido abandonado por su mujer, que anunciaba que se mataría si esta no volvía a su lado, movilizó a la policía de Valparaíso y Viña del Mar.  
La carta, escrita en un lenguaje nervioso, grotesco trazos y un grafismo que revela la sobreexcitación que sufría su autor, indicaba que su esposa, María Luján Nuñez, había dejado el hogar llevándose con ella "todo lo que tenía en el mundo". Si ella no vuelve, agregaba la misiva de Héctor Godoy Parra, cortador de carne de 36 años de edad, me lanzaré desde la torre más alta del alumbrado del Estadio El Tranque, a donde espero hasta el mediodía del día 24, o sea hoy.  
La carta circuló rápidamente y se dio cuenta a Investigaciones.

### Se repone



Alberto Lleras Camargo, Presidente de Colombia que no podrá viajar a Brasil por haber sido sometido a una intervención quirúrgica. Su estado es satisfactorio, según las últimas informaciones. (Más detalles en la página seis).

### EL JEFE DEL ESTADO PLANTEO AYER

# RESURGIMIENTO DEL NORTE

En entrevista con parlamentarios de Tarapaca



Reunión de jefes comunales  
El Intendente de la Provincia de Santiago citó ayer a una reunión a los Alcaldes de las 21 comunas de la provincia, con el objeto de esbozar un plan destinado a coordinar la labor que conduzca a superar casos de emergencia, como fue, por ejemplo, el temporal de lluvia con inundaciones de ríos y canales que sufrió Santiago hace dos semanas. En el grabado un aspecto parcial de esta reunión celebrada en la Intendencia.

El Presidente de la República, durante la audiencia concedida ayer a diputados por Tarapaca, reiteró su interés por darle al norte las herramientas necesarias para afianzar su porvenir económico y asegurar la estabilidad de su población.  
Manifiesto el Excmo. señor Ibáñez que era lamentable que en muchos sectores del país no se entendiera el verdadero alcance de este problema, enfocado por su Gobierno con iniciativas realistas, y que se presentaran dificultades de todo orden a las aspiraciones nacionales en torno a esta materia, para que la ciudadanía se comprometiera en la absoluta necesidad de otorgarle al norte medios adecuados para dicha recuperación.  
"Deseo —dijo a los diputados Herminio Tamayo y Pedro Muga— que se logre esta recuperación, en la cual tengo mucha confianza. Hay que formar una conciencia nacional en torno a esta materia, para que la ciudadanía se comprometa en la absoluta necesidad de otorgarle al norte medios adecuados para dicha recuperación."  
LA ENTREVISTA.— Los diputados Herminio Tamayo y Pedro Muga visitaron en la mañana de ayer al Jefe del Estado, para solicitarle que una vez despachado por el Congreso el proyecto de ley sobre "Zona Franca Aduanera" para los departamentos de Pisagua e Iquique, lo promulgara de inmediato. Los acompañó don Juan Rendic, presidente del Comité Progreso de Iquique. "Esta petición —le expresaron los parlamentarios y el señor Rendic— no sólo representa nuestro pensamiento, sino los anhelos de la provincia, que tiene cifradas muchas esperanzas en esta iniciativa legal."  
Le agregaron que si el proyecto, en muchos de sus aspectos, no correspondía al pensamiento del Ejecutivo y a las aspiraciones de Tarapaca, era siempre necesario promulgarlo, y formular una vez aplicado, las modificaciones que aconsejara la experiencia.  
En esta entrevista le solicitaron que el Gobierno hiciera presente el trámite de la urgencia al proyecto de ley que crea la Junta de Adelanto de Arica, el que acaba de ser aprobado por la Cámara y debe basar al conocimiento del Senado.

### Derrumbe de un gran puente

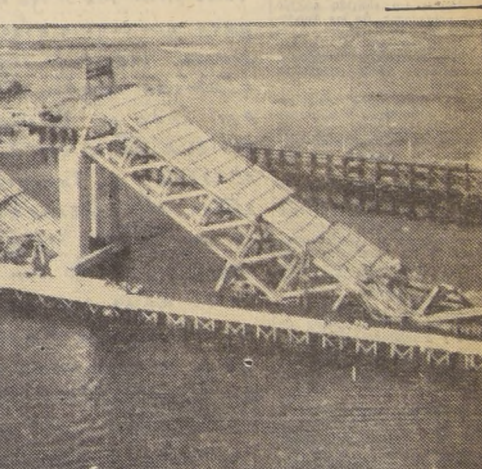

VANCOUVER, provincia de Columbia Británica, Canadá.— Pueden verse en el agua partes del puente del Estrecho, que se derrumbó el 17 del actual, mientras se hallaba en construcción. Perecieron 16 hombres en el accidente, y otros veinte resultaron heridos. Se ha ordenado una severa investigación, para determinar las causas de la catástrofe. El costo del puente había sido fijado en 16 millones de dólares (unos 16.640 millones de pesos chilenos).— (Foto INTERNATIONAL NEWS).

### ALMUERZO OFRECIO S. E. AL EMBAJADOR DE COSTA RICA

El Presidente de la República y señora Graciela Leizaola de Ibáñez ofrecieron al mediodía de ayer, un almuerzo de despedida al Embajador de Costa Rica en Santiago y señora de Goicoechea.  
El diplomático costarricense fue despedido la semana pasada por el Canciller Sepúlveda, a nombre de Gobierno, con un banquete de despedida en el cual le fueron entregadas las insignias de la Orden al Mérito en el Grado de Gran Cruz.

### Consejo de Gabinete convocado para mañana

La Secretaría General de Gobierno informó que el Consejo de Gabinete habrá sido convocado por el Presidente de la República para mañana a las nueve horas.  
En esta reunión se continuará el estudio de importantes materias de interés nacional.

### EL INTENDENTE Y 21 ALCALDES ESBOZARON

# Plan para casos de emergencia

Prohibirán construir viviendas en zonas anegables

El Intendente de la Provincia, don Jorge García Giroz, dio cuenta ayer a un vasto plan llamado a "superar las consecuencias de estados de emergencias, derivados de temporales o de otros tipos de calamidades públicas, en que deba echarse mano de transportes, trasladados de familias, asistencia médica y de alimentación."  
Este plan fue esbozado durante una reunión celebrada a las 17.15 a 19.05 horas en la Intendencia de Santiago, y con asistencia de los 21 Alcaldes de la Provincia de Santiago; el comandante en Jefe de la Guarnición de Santiago, general don Oscar Izurieta; el Prefecto Jefe de Carabineros, general don Luis Santoni; del Prefecto de Investigaciones, don Edmundo Fig; asesores de la Intendencia y de Directores Generales de diversos servicios, principalmente del Ministerio de Obras Públicas.

### Tilliz nacieron en la Maternidad del San Borja, anoche

Tilliz nacieron anoche en la Maternidad del San Borja, de un matrimonio que tiene tres hijos, dos de los cuales son mellizos.  
La señora Margarita Alarce, casada con el señor Alarce, obrero de los talleres de la Maternidad, fue atendida por la matrona señora María Kech.

CAUSAS Y EFECTOS.— Se hizo hincapié en esta reunión acerca de la importancia de atender a diversas leyes vigentes y que se relacionan con medidas preventivas, cuya oportuna aplicación habría disminuido considerablemente el drama del último temporal de agua que asoló a algunas comunas, principalmente Las Condes, Nuñoa, Santiago, Conchalí, Renca, Barrancas y parcialmente San Miguel y La Cisterna, y que, por ejemplo, la ley N.º 11.402 facultó taxativamente el cuidado de los canales o ríos, exige trabajos permanentes de limpieza y de conservación de los mismos, pudiéndose considerar, entonces, que gran parte de la no aplicación de estas medidas constituyeron causas evidentes del desastre último.  
FOMENTACIONES CALLAMPAS.— Luego que el Intendente de la Provincia hizo alcances a estas disposiciones, se determinó que la construcción de poblaciones o campamentos a lo largo de las márgenes del río Mapocho deberían ser mudadas y prohibirse, terminantemente en el futuro, que se instalen en tales zonas. Las razones son obvias. La totalidad de estos nichos de habitaciones han sido erigidos sobre terrenos que originalmente fueron lechos del río, pero que han sobrellevado el nivel de las aguas por las basuras y escombros que, inexplicablemente, las propias Municipalidades han autorizado, o no han sido lo suficiente energías para impedirlo.  
Sobre esta materia también se debatió largamente, concluyéndose de acuerdo con la ley, que incluían exigencias sanciones para quienes restringieren los cauces de ríos o de canales, ya sea mediante la construcción de poblaciones y de defensas particulares en sus márgenes, destinando éstas a basuras o autorizando la extracción de ripio y arcón.  
Se señaló que la ley 11.402, en su artículo 10, prohíbe terminantemente la construcción de casas en terrenos inundables y facultó a los municipios para impedir, incluso con el empleo de la fuerza pública.  
RESUMEN.— Sobre esta primera etapa de la reunión se concluyó, entonces, en los siguientes puntos:  
1) Es prohibitivo construir viviendas en sectores anegables; 2) depositar basuras o escombros en las márgenes de ríos y canales, so pena de sanciones; y 3) autorizar la extracción de ripio y arcón, sin previa autorización de la Dirección de Obras Sanitarias del Ministerio de Obras Públicas.  
OTROS ASPECTOS.— Ampliando (A LA PAGINA 2, N.º 28)

### R. Nixon manifiesta interés por hacer una visita a Chile

WASHINGTON, 23.— (UPI).— El Vicepresidente, Richard M. Nixon, declaró esta noche que a él y a su señora les agradaría mucho visitar a Chile.  
Nixon, que ha estado en todos los países latinoamericanos, excepto Chile, hizo la declaración durante el banquete dado en su honor por los veinte embajadores latinoamericanos.  
Durante su reciente gira por la América del Sur, el Vicepresidente omitió a Chile porque, al prepararse su itinerario, el Presidente Carlos Ibáñez era esperado en Estados Unidos en visita oficial.

### FALLO EL TRADICIONAL "VERANITO"

# San Juan con lluvia

Brujas y aparecidos estuvieron ausentes

Una lluvia torrencial y un frío que calaba los huesos tuvo la tradicional Noche de San Juan. El acostumbrado VERANITO que nos entibala para estos días desapareció ayer poco después de las dos de la tarde y fue reemplazado por un violento aguacero que hizo empinarse a 186,5 milímetros el agua caída en lo que va corrido del año.  
Las pruebas debieron realizarse bajo techo, al calor del brasero, de las estufas de parrilla o de otros medios de calefacción. Fue imposible tomar el aire libre si la higuera pudo cuajar sus flores o si Santiago fue sobrellevado por brujas cabalgando escobas. Ruidos nocturnos, no calificados, que bien pudieron ser provocados por un "Fuso", o por tragos, ánimas, aparecidos, chunchos, maracalagos, gaiterabos o lechuzas, dieron cierta espectacularidad a la medianoche, cuando las agujas del reloj recoletano marcaron la hora del aquelarre.

### Noche de revelaciones

Las damas, desde los 12 poblanceros años hasta un poco más allá de la cuarentena no olvidaron las pruebas tradicionales. Pelaron tres papas para dejarlas bajo su lecho virgen; encendieron una vela frente a un espejo y a un lavatorio con agua o batieron tres huevos frescos en una palangana.  
Las tres papas, mondada entera, a medio mondar y con su cáscara primitiva, sirven para anticipar la fortuna de que es poseedor el hombre que ya a rescatarla de la soltería. En el espejo debe aparecer el rostro del marido futuro y las yemas de huevo batido, el cortarse, las bases de una amistad instauran las iniciales del príncipe soñado, porque en esta era atómica también los hay.  
"COMPADRES DE SAN JUAN".— La noche de San Juan es rica en pintorescas prácticas. Muchas de ellas se remontan a la edad media. En su mayoría tienen traducción criolla.  
Entre éstas vale destacar los compadres de San Juan, los que en la víspera se reunieron alrededor de un costillar de chano cho bien regado para echarse a beber y a cantar.  
Hasta la madrugada "los compadres" alegraron la noche santiguando con sus reiterados brindis de que más de algunos de los juramentados perdió la cabeza como su santo patrono percibió la suya en manos de Salomé, la sobrina de Herodes Antipático.  
"Es el nombre de Juan uno de los más populares en Chile, por lo cual puede comprenderse las procesiones de esta celebración que tiene ahora una resonancia propia y colorida."

### Centrales de energía atómica para Europa

WASHINGTON, 23 (UPI).— El Presidente Eisenhower pidió hoy al Congreso que se aprobara un acuerdo entre Estados Unidos y el Euratom —comunidad europea para el aprovechamiento de la energía atómica— para construir en Europa seis grandes centrales de energía atómica.  
Estas instalaciones tendrían una capacidad total de un millón de kilovatios.

CORTINA VARADO EL PETROLERO "INDICO"

VALPARAISO. — Han continuado las actividades de tratar de zafar el casco de rocas al petrolero griego "Indico", que al mando del capitán Alarado Zaga...

Notas reversales aclaratorias del convenio sobre doble nacionalidad

Ceremonia realizada ayer en la Cancillería

Al mediador de ayer tuvo lugar el cambio de notas reversales...

En su parte esencial, dicen las notas que "frecuentemente se producen conflictos que afectan a ciudadanos a quienes tanto Chile como España consideran como propios...

EL MINISTRO DE EDUCACION OPINA SOBRE FONDO NACIONAL DE PREMIOS

En todas las escuelas dependientes de la Dirección General de Educación Agrícola, Comercial y Técnica...

En segundo lugar, esta iniciativa está destinada a incrementar los fondos para premiar a los autores de textos de estudio.

FELICITACION DEL MINISTRO DE EDUCACION. — El Ministro de Educación Pública, general del almirante Diego Barros Ortiz...

DON EUGENIO PEREIRA DARA HOY CHARLA SOBRE EL FOLKLORE NACIONAL

Hoy, a las 19 horas, el distinguido historiador y etnólogo, don Eugenio Pereira Galdames...

DEBEN MEJORAR LAS APLICACIONES PARA NIÑOS

Peticion del Director de Educación a radiodifusores. El Director General de Educación Primaria y Normal...

ALEJANDRO HALES INFORMO A S. E. SOBRE SU MISION

Regresó a Chile el ex Embajador en Bolivia

Con el Presidente de la República se entrevistó en la mañana de ayer el ex Embajador de Chile en Bolivia, don Alejandro Hales...

DEFENSA

DESPUES de cumplir un periodo ordinario de instrucción, regresaron a Valparaíso, desde Coquimbo...

QUEDO interdicto el decreto por el cual se concede al jefe de la Jefatura de Penales del Ministerio de Defensa Nacional...

EL 3 DE JULIO se efectuará, en el salón de actos de la institución la ceremonia de graduación del Curso de Informaciones de la Academia de Guerra Aérea...

VIAJA AL MAR, 21 de Junio de 1958. Sr. Director, lo salvó muy atentamente...

Sr. Director ella era todo para mí si yo diera un paso para conseguir algo para ella...

MI AMICILIA. Sr. Director mi señora se llama MARIA LUNAS NUÑEZ SV. BARRERA # 148 casa B. PUEBLO VIÑA DEL MAR.

Facsimil de la dramática carta escrita por el obrero cortador de carne Héctor Godoy Parra...

N.º 23. nes. Los detectives Gerardo Uribe y Enrique Bustos...

MAS ENERGIA PARA REPRIMIR JUEGO EN LAS LOTERIAS. Mayor actividad y el máximo de celo y eficiencia para oprimir los juegos...



Un aspecto de la Población "La Feria". Al fondo, el local de reuniones, donde se originaron las incidencias que ha motivado la intervención de las autoridades.

GREMIALES CONVERSACIONES DIRECTAS EN LOS CONFLICTOS CAP Y COBRE

Nuevas fórmulas de avenimiento han sido propuestas. En conversaciones directas dirigidas por el Ministerio de Trabajo...

CONFLICTO DE HUACHI. La gerencia de la Compañía de Acero del Pacífico, entregó ayer al Ministerio de Trabajo...

COMITE GREMIALISTA ESTUDIA SOLUCION A PROBLEMAS OBREROS. Un comité destinado a resolver diversos asuntos de carácter gremial...

A petición de 720 pobladores. LA CORVI INTERVIENE COOPERATIVA DE EDIFICACION "SOBERANIA LTDA."

EMPLEADAS PARTICULARES SE DEFIENDEN ANTE UNA CRITICA. La presidenta nacional de la Asociación de Empleadas Particulares...

REUNION PERMANENTE DE COMITES DE ESTUDIO DE LOS RECUPERACIONISTAS. El Comité de Recuperación Sindical dispuso que los miembros...

CONSEJO DE EDUCACION CELEBRA REUNION HOY. El Consejo Nacional de la Superintendencia de Educación Pública...

BREVES DE GREMIOS. FEDERACION TELEFONICA. TRABAJADORES DE LA CONSTRUCCION.

COMITE GREMIALISTA ESTUDIA SOLUCION A PROBLEMAS OBREROS. Un comité destinado a resolver diversos asuntos de carácter gremial...

REUNION PERMANENTE DE COMITES DE ESTUDIO DE LOS RECUPERACIONISTAS. El Comité de Recuperación Sindical dispuso que los miembros...

CONSEJO DE EDUCACION CELEBRA REUNION HOY. El Consejo Nacional de la Superintendencia de Educación Pública...

BREVES DE GREMIOS. FEDERACION TELEFONICA. TRABAJADORES DE LA CONSTRUCCION.

COMITE GREMIALISTA ESTUDIA SOLUCION A PROBLEMAS OBREROS. Un comité destinado a resolver diversos asuntos de carácter gremial...

REUNION PERMANENTE DE COMITES DE ESTUDIO DE LOS RECUPERACIONISTAS. El Comité de Recuperación Sindical dispuso que los miembros...

CONSEJO DE EDUCACION CELEBRA REUNION HOY. El Consejo Nacional de la Superintendencia de Educación Pública...

BREVES DE GREMIOS. FEDERACION TELEFONICA. TRABAJADORES DE LA CONSTRUCCION.

SIGUEN INCIDENTES EN LA POBLACION "LA FERIA"

Hay unos 50 vecinos lesionados

Carameros dio a conocer que, no obstante la vigilancia establecida en la Población "La Feria", los desórdenes han continuado...

LA UNIVERSIDAD Y LA ADMINISTRACION CONFERENCIA DE HOY

Disertación del profesor Aníbal Bascuñán. En el local de la Escuela de Ciencias Políticas y Administrativas...

RESCATAN FAMILIA A PUNTO DE MORIR DE HAMBRE EN RIO TENO

CURICO (Merino Bustos, con el grupo familiar de las señoras López, compuesto por 10 personas...

INGENIEROS GASTOS. Los ingenieros de la provincia de Valparaíso...

CLASE PARA MEDICOS GRADUADOS HABRA HOY. En el Hospital San Juan de Dios...

CONSEJO DE EDUCACION CELEBRA REUNION HOY. El Consejo Nacional de la Superintendencia de Educación Pública...

BREVES DE GREMIOS. FEDERACION TELEFONICA. TRABAJADORES DE LA CONSTRUCCION.

COMITE GREMIALISTA ESTUDIA SOLUCION A PROBLEMAS OBREROS. Un comité destinado a resolver diversos asuntos de carácter gremial...

REUNION PERMANENTE DE COMITES DE ESTUDIO DE LOS RECUPERACIONISTAS. El Comité de Recuperación Sindical dispuso que los miembros...

CONSEJO DE EDUCACION CELEBRA REUNION HOY. El Consejo Nacional de la Superintendencia de Educación Pública...

BREVES DE GREMIOS. FEDERACION TELEFONICA. TRABAJADORES DE LA CONSTRUCCION.

COMITE GREMIALISTA ESTUDIA SOLUCION A PROBLEMAS OBREROS. Un comité destinado a resolver diversos asuntos de carácter gremial...

REUNION PERMANENTE DE COMITES DE ESTUDIO DE LOS RECUPERACIONISTAS. El Comité de Recuperación Sindical dispuso que los miembros...

CONSEJO DE EDUCACION CELEBRA REUNION HOY. El Consejo Nacional de la Superintendencia de Educación Pública...

BREVES DE GREMIOS. FEDERACION TELEFONICA. TRABAJADORES DE LA CONSTRUCCION.

COMITE GREMIALISTA ESTUDIA SOLUCION A PROBLEMAS OBREROS. Un comité destinado a resolver diversos asuntos de carácter gremial...

REUNION PERMANENTE DE COMITES DE ESTUDIO DE LOS RECUPERACIONISTAS. El Comité de Recuperación Sindical dispuso que los miembros...

doe el debate a otros aspectos, pero siempre relacionados con el ejemplo de muchos pobladores que necesitan de ciertos permisos...

INGENIEROS GASTOS. Los ingenieros de la provincia de Valparaíso...

CLASE PARA MEDICOS GRADUADOS HABRA HOY. En el Hospital San Juan de Dios...

CONSEJO DE EDUCACION CELEBRA REUNION HOY. El Consejo Nacional de la Superintendencia de Educación Pública...

BREVES DE GREMIOS. FEDERACION TELEFONICA. TRABAJADORES DE LA CONSTRUCCION.

COMITE GREMIALISTA ESTUDIA SOLUCION A PROBLEMAS OBREROS. Un comité destinado a resolver diversos asuntos de carácter gremial...

REUNION PERMANENTE DE COMITES DE ESTUDIO DE LOS RECUPERACIONISTAS. El Comité de Recuperación Sindical dispuso que los miembros...

CONSEJO DE EDUCACION CELEBRA REUNION HOY. El Consejo Nacional de la Superintendencia de Educación Pública...

BREVES DE GREMIOS. FEDERACION TELEFONICA. TRABAJADORES DE LA CONSTRUCCION.

COMITE GREMIALISTA ESTUDIA SOLUCION A PROBLEMAS OBREROS. Un comité destinado a resolver diversos asuntos de carácter gremial...

EN EL DIA DE SU CUMPLEAÑOS:

Homenajes al Cardenal

En nombre de S. E. lo visitó el Canciller... A nombre del Presidente de la República y del Gobierno, visitó a su eminencia el Cardenal José María Caro, para saludarlo en el día de su 92.º cumpleaños, el Ministro de Relaciones Exteriores, don Alberto Sepúlveda, y el Subsecretario de esa Secretaría de Estado, don Alvaro Droguet.

Saludos al Primado de Chile

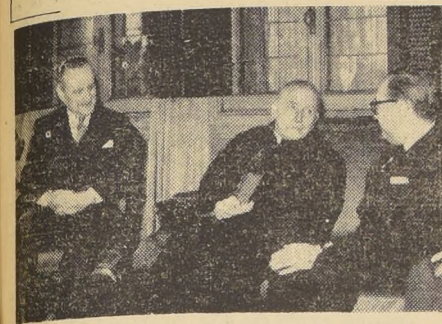

Su Eminencia el Cardenal conversa con el Canciller Alberto Sepúlveda (a su izquierda) y con el Subsecretario de Relaciones Exteriores, Alvaro Droguet (a la derecha) que ayer lo saludaron a nombre del Presidente de la República y del Gobierno, con motivo de su nonagésimo segundo cumpleaños.

PRIMER MICRO CARROZADO POR FANAERO FUE BAUTIZADO AYER

Con asistencia del Ministro del Interior, señor Abel Valdeés, de altas personalidades, se efectuó ayer, a las 11 horas, la inauguración de la nueva línea de producción de carrocerías metálicas para microbuses de la Fábrica Nacional de Aeronaves, en las instalaciones de esta industria en Los Cerrillos.

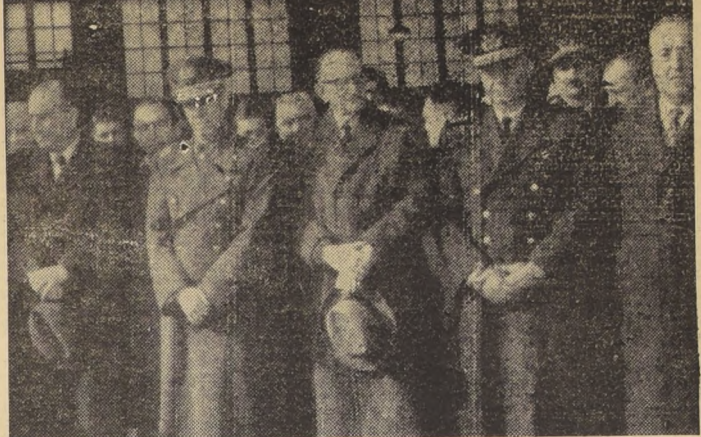

Durante la inauguración de la nueva línea de producción de estructuras metálicas en la Fábrica Nacional de Aeronaves, se efectuó ayer en las instalaciones de esta industria, ubicadas en Los Cerrillos. En el grabado, de izquierda a derecha, los señores Abel Valdeés, Ministro del Interior; general Luis Vidal Vargas, Ministro de Defensa Nacional; señor Heriberto Helfmann; general Eduardo Iensen Franke, Subsecretario de Aviación; gerente de FANAERO, comandante señor Juan Soler; y el señor Osvaldo Artaza, Director de la ETCE.

LA CEPAL ANALIZA, EN COMPLETO ESTUDIO, ECONOMIA LATINOAMERICANA

El mejor período para la agricultura 1956-57. La Comisión Económica para América Latina CEPAL, entregó a la publicidad un amplio estudio económico sobre América Latina, correspondiente al año pasado, documento que presenta en su estructura y contenido algunas modificaciones con respecto a otros estudios anteriores.

Importaciones y exportaciones

LAS EXPORTACIONES.— Comparando el año de 1957 en su totalidad con el de 1956, no parece haber un descenso en el volumen de las exportaciones de la región, pero en la mayor parte de los casos los precios declinaron en la segunda mitad del año. Con todo, la recesión en los Estados Unidos no parece haber producido gran efecto sobre las exportaciones latinoamericanas hasta el fin de 1957.

TASA DE CRECIMIENTO.— En América Latina el producto bruto por habitante creció en 1957 en un 2,4 por ciento alcohado a 293 dólares anuales (a precios de 1950), cifra que representa el nivel máximo registrado hasta ahora en la región considerada en su conjunto. Sin embargo, esto se debió casi exclusivamente al hecho de que las cosechas en general fueron mejores que el año anterior, gracias por lo común a condiciones climatológicas favorables. Tanto es así, que la importación de este estancamiento se debió principalmente en las industrias producidas de bienes de capital y bienes duraderos de consumo.

EL MAS ANTIGUO DE SANTIAGO: 63 años: Liceo N.º 1 de Niñas

Fue creado por el Presidente Jorge Montt. El Liceo N.º 1 de Niñas "Javiera Carrera" celebra hoy sus 63 años de fructífera existencia. Fue creado por decreto N.º 828, de 9 de marzo de 1894, bajo la Presidencia de don Jorge Montt, pero cerró sus puertas un año después, el 1.º de abril de 1895, siendo el primer liceo de niñas creado en Santiago, y el segundo del país.



Señora Marina Silva Maturana, Directora del Liceo N.º 1 de Niñas "Javiera Carrera", plantel que ha cumplido 63 años.

La sucedió en el cargo, la señora Isaura Dinator Cruzmán, entonces Subdirectora del Liceo de Aplicación. La señora Dinator publicó en 1930, año en que asume la dirección del Liceo, que desde 1920 toma el nombre de "Javiera Carrera", la señora Berta Top de Johnson, ex Directora del Liceo número 4. La señora Top se acogió a la jubilación en 1945. Desde el 1.º de marzo de 1946, dirige el establecimiento la señora Marina Silva Maturana, ex Visitadora General de Liceos. En el mismo año, la actual directora da vida a nuevos organismos del colegio.

LA FECH RENDIRA HOY HOMENAJE AL RECTOR JUAN GOMEZ MILLAS

Con motivo de ser hoy el día onomástico del Rector de la Universidad de Chile, señor Juan Gómez Millas, la Federación de Estudiantes de Chile, ha organizado un acto en su homenaje. A las 18 horas, la directiva de la FECH, desde el local de esta institución irá hasta la Casa Central, en un antiguo automóvil denominado "burra universitaria". En este lugar, el Coro de la Escuela de Derecho rendirá homenaje al Rector en el pátio de la Casa de Huelo; luego, el señor Gómez Millas será conducido en el "burra" hasta la sede de los estudiantes, donde se realizará un acto en su honor.

Rechazada censura a la directiva del fútbol

Se ordenó anoche el programa de partidos de la 5.ª fecha de los campeonatos de fútbol profesional de primera división y Ascenso, en reunión celebrada por la Asociación Central de Fútbol. En el que indicamos: Sábado, Santa Laura: 13:45 horas: Audax con U. de Chile: 15:45 horas: Palestino con Everton. Domingo, Estadio Nacional: 13:45 horas: Magallanes con La Serena: 15:45 horas: Colo Colo con Unión Española. Estadio de Independencia: 15:45 horas: U. Católica con Rangers. Estadio Playa Ancha, Valparaíso: 15:45 horas: Wanderers con Ferrobarridos.

Advertisement for Polada lottery. It features a cartoon of a man playing chess with a dog. Large text reads: '¡Fenomenal!', 'es el sorteo de 100 MILLONES JULIO 1958', 'NUMEROS AGOTANDOSE!', 'ENTERO \$ 8.000', 'VIGESIMO 400', 'Polada', 'Teatino 304'. At the bottom, it says 'BOLETINES INFORMATIVOS DE LA POLLA: Desde las 8:30 de la mañana, cada media hora, los días de sorteo, por CB-130, Radio "Presidente Balmaceda". AG. GRAL. PROP. POLLA: LAGOS DEL SOLAR'

ACTOS INTERNOS.— Con motivo de ser hoy el día onomástico del Rector de la Universidad de Chile, señor Juan Gómez Millas, la Federación de Estudiantes de Chile, ha organizado un acto en su homenaje. A las 18 horas, la directiva de la FECH, desde el local de esta institución irá hasta la Casa Central, en un antiguo automóvil denominado "burra universitaria". En este lugar, el Coro de la Escuela de Derecho rendirá homenaje al Rector en el pátio de la Casa de Huelo; luego, el señor Gómez Millas será conducido en el "burra" hasta la sede de los estudiantes, donde se realizará un acto en su honor. En esta oportunidad hablará el presidente de la Federación de Estudiantes de Chile, Dr. Patricio Rojas, a continuación se servirá un cóctel.

Advertisement for Cinta Ala. It features a cartoon of a woman and a man. Large text reads: 'CINTA ALA brindan su SERVICIO EJEMPLAR al Norte.', 'vuelos semanales a ANTOFAGASTA, IQUIQUE, ARICA', 'vuelos semanales a POTRERILLOS, CALAMA (CHUQUICAMATA)', 'en cómodos y modernos CUADRIMOTORES DOUGLAS.', 'Consulte a su agente de viajes o a Teatino 304'. There is also a small cartoon of a man in a pilot's uniform.



EVANGELICOS SE REFIEREN A ELECCION PRESIDENCIAL

El presidente del Comité de los Evangelicos de Chile, Sr. Juan A. Rios, manifestó que los evangelicos se refieren a la eleccion presidencial...

AGRICULTURA PIDE REBAJA DE DEPOSITOS PARA LOS ABONOS

El Ministerio de Agricultura, a través de su Director, Sr. Juan A. Rios, pide una rebaja de los depósitos para los abonos...

Exponen modalidad del bachillerato que regirá en 1959

En el Salón de Honor de la Universidad de Chile se presentaron las modalidades del bachillerato que regirá en 1959...

AGRICULTURA

TECNICO A BRASIL. Por decreto del Ministerio de Agricultura se ha autorizado al ingeniero agrónomo del Departamento de Extensión Agrícola...

BUENA PREVISION

BUENA PREVISION. RENTA SEGURA SOLIDA INVERSION. BONOS DEL BANCO DEL ESTADO DE CHILE. 10% DE INTERES ANUAL.

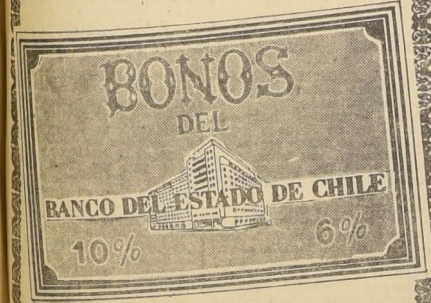

- Valores al portador. Libres de todo impuesto. Custodia gratuita. 13.3% de interés anual sobre su valor de compra.

El precio actual de plaza se adquieren por el 95% de su valor nominal, y se sortean dos veces al año con utilidad inmediata del 33% sobre el capital invertido.

A LAS 20 HORAS DE HOY: Caso Nagy tratará la Cámara

INTERVENCION DE RUSIA EN HUNGRIA DENUNCIARAN COMITES DE LOS PARTIDOS

Proyecto de préstamos por US\$ 40.000.000 en la sesión ordinaria. FÁCIL Despacho: sábado inglés para el comercio de Viña del Mar

En el Orden del Día de esta sesión ordinaria de esta tarde, la Cámara de Diputados debatirá y votará el proyecto del Ejecutivo...

PROYECTO DE PISAGUA E IQUIQUE SIGUE EN TABLA DEL SENADO

Sesión especial a las 11 horas. Dos sesiones celebrará hoy el Senado. La primera será especial...

SE EMPEZO A COGER DE PROYECTO EN FAVOR DE EX EE. BANCARIOS

Sesión especial celebró hoy la Cámara de Diputados para discutir el proyecto de ley que establece un seguro para los ex empleados bancarios...

600 MILLONES PARA EL HOSPITAL DE LA CIUDAD ANTOFAGASTA

El Ministro de Salud Pública, Sr. Jorge Torrealba, respondió a las observaciones formuladas en la Cámara de Diputados...

SERA CLAUSURADO EL BASURAL VECINO A LA POBLACION 'NOGALES'

Se ha recibido en la Cámara de Diputados un oficio del Ministro de Salud Pública, doctor Jorge Torrealba...

EN LA MONEDA

SALUDOS.— El Jefe del Estado recibió en la mañana, en audiencia especial, al Embajador de Chile en Buenos Aires...

RENUNCIA.— Don Manuel Barros Castañón, Embajador de Chile en Uruguay, dejó su cargo por motivos de salud...

CONGRESO.— El Gobierno de Bélgica invitó al Gobierno de Chile, por intermedio de su representación diplomática...

DESPEDIDA.— El Presidente Ibáñez y señora Graciela Letelier de Ibáñez, ofrecieron mañana un almuerzo en honor del Embajador de Argentina...

CREDENCIALES.— El Canciller recibió, a las 11 horas de hoy, al Embajador de Chile en Santiago, Paul Sedwitz...

AUDIENCIA.— El Alcalde de Arica y una delegación de directivos locales, que han sido recibidos a las 10 horas de hoy, por el Presidente Ibáñez...

ELECCIONES.— Fue enviado al Diario Oficial el texto refundido de la Ley General de Elecciones para su publicación...

REGRESO.— Juan Bautista Bossay, Embajador de Chile en Suiza, regresará al país, habiendo usado de licencia, el seis de agosto próximo...

A CONSTITUCION VIAJA HOY SENADOR SALVADOR ALLENDE

Jira preparatoria por Atacama y Coquimbo realiza senador Chelén

Villa Alegre y San Javier visitó ayer el asediado presidente de la Izquierda, senador Salvador Allende...

FREI LLEGO ANOCHE DE SU JIRA POR LA PROVINCIA DE CAUTIN

En la madrugada de hoy llegó a la capital el candidato presidencial, senador Eduardo Frei...

ALESSANDRI CONTINUA SU RECORRIDO POR LA PROVINCIA DE COQUIMBO

El candidato presidencial, senador Jorge Alessandri Rodríguez, continuó ayer su jira por la provincia de Coquimbo...

AMPLIOS PODERES A BALTRA DIO EL CEN PARA LA DEROGACION

El Comité Ejecutivo Radical acordó anoche, en sesión ordinaria, dar amplias facultades al presidente del partido...

CAMPO POLITICO.— EL SEÑOR JORGE ALESSANDRI ES EL AUTOR DE PROPOSICION SOBRE ASIGNACION FAMILIAR REAJUSTABLE

Aseveración del señor Marcelo Ruiz Solar, quien presidió comisión especial durante el Gobierno de don Juan A. Ríos.

SANTIAGO, 19 de junio de 1958. Señor senador don Jorge Alessandri Rodríguez. Presente.

En respuesta a su requerimiento, debo expresarle que no obstante ser miembro del Partido Radical...

Lo necesito ahora, para que me ayude a obtener una GRAN MAYORIA que nos permita hacer juntos UN GOBIERNO NACIONAL





ARTURO PACHECO ALTAMIRANO EL PINTOR DE LOS PUERTOS

Arturo Pacheco Altamirano, el pintor de los puertos, expone nuevos motivos: A la vuelta de su último viaje a Europa, luego de los trabajos de la bienvenida, y alguna que otra charla...

CONDICIONES DE LAS EMPRESAS

El ajuste de 25 por ciento insistió personal de las Subsecretarías: La Misión ha sido contratada por el ICARE, con la colaboración del Departamento de Asuntos Interamericanos...

EL REGALO IDEAL PARA LOS SANTOS...!

LA CASA DE LOS PIJAMAS: Gran surtido en Pijamas y Bata, para damas, caballeros y niños. VISITENOS Y CONSULTE PRECIOS

RELOJ SUIZO FINO

RELOJERIA GABOR ESTADO 91 - 5º PISO: SALDO FACILIDADES IMPORTACION DIRECTA

NACIMIENTO. - Ha nacido un hijo de don Jaime Jordán Jordán y de la señora Elena Sainte-Marie de Jordán.

ENFERMOS. - En la Clínica Santa María ha sido sometida a una intervención quirúrgica la señora Olga Grez de Riesco.

COCTEL. - Don Luis Pereira Iñiguez y señora Ximena Gutiérrez de Pereira, ofrecieron el sábado en su residencia, con motivo de su onomástico, un coctel a un grupo de sus relaciones sociales.

COMIDA. - La señorita Gabriela Risopatron, Renard ofreció el sábado pasado, en su residencia, una comida a un grupo de sus relaciones sociales.

RESIDENCIA. - Don Ernesto Fruscon y señora María del Pilar Serrano de Espic, han filado su nueva residencia en la calle Los Acacios No 2205, barrio Miraflores, Villa del Mar.

DE EUROPA. - Hoy regresa desde Europa, la señora Olga Hurtado Larrain.

VIAJEROS. - De Valdivia don Gastón Gutiérrez Barra. - A Osorno, la señorita Ximena Serrano de los Ríos.

BAUTIZOS. - Ha sido bautizado, por Monseñor Gabriel Larrain, Daniel, hijo de don Horacio Walker Concha y de la señora Blanca Larrain de Walker.

COMIDA. - La señorita María Victoria Avilés Lombie, ofreció en días pasados una comida, en su residencia, a un grupo de sus relaciones sociales, en honor de don Juan Eduardo de la Cerda Acuña, con motivo de su reciente regreso de Estados Unidos.

NACIMIENTOS. - En la Clínica Santa María ha nacido un hijo de don Juan Cervantes Concha y de la señora Gloria Riquelme de Cervantes.

COLECTA HABRA HOY A FAVOR DE LOS ALIENADOS: Damas y señoritas recorren hoy las calles de Santiago, solicitando el óbolo para la Sociedad Protectora de Alienados "Doctor Augusto Orrego Luuco".

Ud. tiene medios de fortuna, puede llamar a los más grandes médicos para que lo atiendan en caso de accidente, pero ¿está seguro que el médico llegará antes que la Asistencia Pública?

Se comunica a los señores socios que el próximo jueves 26 del presente se llevará a efecto la Junta General Extraordinaria para dar a conocer la Reforma de los Estatutos.

DORMITORIO NORMANDO. \$ 155.000: Roperio 3 cuerpos, desarmable, cómodo, 2 toiletes con espejo de biombo, 2 veladores, 2 almohadas, 2 sillas, su valor real.

COMEDOR CHIPENDALE. \$ 145.000: Gran amoblado de lujo: comoda de 1 buffet, 1 mesa, 8 sillas y 2 sillas.

COMEDOR NORMANDO. \$ 70.000: Línea estilizada, tallado a mano, 8 piezas.

LIVING CAPITONE. \$ 105.000: Finamente terminado, brocado y gobelino a elección, 1 sofá y 2 sillones.

En la recepción que ofreció en su residencia don Armando Grand Vié y señora Zaira Grazioli de Grand en honor de los novios pudimos anotar entre otras a las siguientes personas: Willy Max Kramer y señora, Embajador de Canadá, Excmo. señor Emile Renaud y señora, Embajador de Suiza y señora de Naville, Embajador de Italia y señora de Luciolli, Embajador de Francia y señora de Bollesson, Agregado Cultural de Francia y señora de Creach, Consejero de la Embajada de Italia y señora de Mancini, Francisco Walker Linares, María Angélica Errázuriz de Walker, José Rodríguez y señora, Alberto Solari y señora, Tino Cel Collin y señora, Ministro Ciro Salazar, Anita Domeyko de Salazar, Manuel Silva Yocham y señora, Luis Aldunate y señora, Gastón Govenche y señora, Walter Müller Hess y señora, Fernando Lavanchy y señora, Osvaldo Astaburuga y señora, Josefina P. de Grazioli, Olga Pizarro de Astorizola, Joaquín Fernández de la Serna, Carmen Rosa Fernández Salinas, Iván Petrowich y señora, Ricardo Kallar y señora, Estela Ro-

TE DE DESPEDIDA OFRECIDO POR TERESITA LASTRA PUEYRREDON.

La señorita Teresita Lastra Pueyrredón ofrecerá hoy un té a un grupo de sus amigas, con motivo de regresar a su país en compañía de sus padres, el Embajador de Argentina, doctor Alejandro Lastra y su señora esposa, Raquel Pueyrredón de Lastra. Fueron invitadas: Gloria y Nieves Ibáñez Letelier, Ximena Sepúlveda, Mariol Figueroa Pérez, Mónica Comandari Kalfer, Loreto Melo Urrutia, Mariana Cruz Claro, Blanca Riesco Zaharín, Teresa Matte, Beatriz Lambert Pereira, Patricia Vargas, Mercedes Tagle Irarrázaval, Carmen Tagle Larrain, Marta Undurraga, Adriana Zalles, Bernardita García Huidobro Larrain, Cristina Munizaga, Angélica Aldunate, Mariol Noquera, María Adela Pérez, Gaby Gacitúa, Laura Illanes Trucco, Teresita Gandarillas, June Brown, Laura y Mercedes Novaro, Ana María Sierra, Rosa y Eliana Errázuriz, Elisabeth Daubanton, Monique y Françoise Renaud, María Inés y María Beatriz Cano.

EN EL HOTEL CARRERA.

En la Bote Hango-Roa, del Hotel Carrera, hemos visto últimamente, entre la numerosa concurrencia a: Catalina y Rosa Elena Errázuriz Santelices, Carmen Rodríguez Lascano, Sara y Paz Eyzaguirre García de la Huerta, Carmen Rodríguez Velasco, Isabel Margarita Guzmán Calvo, Adriana Cerda Vergara, Carmen Calvo Plaza, Pilar Bacareza Barros, Rafael Jeannot Rivera, Eugenia Llona Rodríguez, Cristina Besa Guzmán, Marta Canales Guemes, Josefina González Vial, Sara Yrarrázaval, María Eugenia Correa Fabres, Luz María Rengifo Eckart, Patricio Silva, Alfredo Riosco, Carlos Valenzuela, Alfredo Couve, Enrique y Sergio Alcalde Moller, Enrique y Rafael Ruiz Tagle, Serrano, Julio Barriga Silva, Jaime Errázuriz Barros, Luis Mena González, Claus Adwan, Valenzuela, Alfredo Couve, Vicuña Lyon, Patricio Hamilton Donoso, Ernesto Labbé Achon, Patricio Gutiérrez, Leonidas Morales, y Rafael Calvo Plaza.

DIPLOMACIA. - El Embajador de Bolivia, Excmo. señor Renán Castrillo Justiniño y señora Olga Bluske de Castrillo, ofrecerán hoy una comida en su residencia de Nueva de Lyon, a un grupo de sus relaciones sociales, para despedir al Embajador de Costa Rica, Excmo. señor Alfredo Golcochea y señora Blanca Carranza Montalegre de Golcochea.

VIAJEROS. - A Vifia del Mar, don Mario Sánchez Latre. - Del mismo punto, don Enrique Eguiguren Rozas, señora María Paz de Eguiguren y su hijo Carlos.

De Temuco, la señorita María Virginia Fuentes Gana. - A Talca, don Sergio Delplano Valdés. - A Puerto Montt, don Jaime Valdivieso Rodríguez y de la señora María Teresa Larrain de Valdivieso.

A Talcahuano, la señora Natividad Esparza viuda de Cifuentes, acompañada de su nieto, Daniel Ramírez Cifuentes.

EXPOSICION DE LAUREANO GUEVARA. En la Sala de Exposiciones de la Universidad de Chile se inaugura hoy a las 19 horas, la exhibición de acuarelas y dibujos de este maestro universitario, uno de los más importantes valores plásticos de nuestro ambiente artístico. En la apertura de la exposición estarán presentes el Decano de la Facultad de Bellas Artes y distinguidas personalidades de nuestro mundo artístico y cultural.

CONFERENCIA DEL DOCTOR CASABELLAS. - Mañana, a las once y media horas, el doctor Fernando Casabellas, vicepresidente de la Sociedad Científica de Chile, continuará su ciclo de conferencias, para referirse a "Un nuevo escenario de drogas medicas", y a otros temas de gran actualidad científica.



"TOUR DE VALSE" es un vestido de recepción, de encaje verde sobre falso de tafetá. Corsete muy ajustado, mangas largas. Gran collar de esmeraldas. Creación de la Casa CHRISTIAN DIOR, París. - (Foto SFI).

MATRIMONIO KRAMER CLARKE - GRAND GRAZIOLI.

Uno de los acontecimientos sociales de la temporada de invierno que se inicia, lo constituye el matrimonio de la señorita Jeanine Grand Grazioli con el señor Pedro Kramer Clarke. La Iglesia de los RR. PP. Franceses, donde se llevó a efecto el matrimonio, estaba totalmente llena, y pudimos ver elegantes damas y conocidas figuras del Cuerpo Diplomático, de la banca y del comercio.

En la recepción que ofreció en su residencia don Armando Grand Vié y señora Zaira Grazioli de Grand en honor de los novios pudimos anotar entre otras a las siguientes personas: Willy Max Kramer y señora, Embajador de Canadá, Excmo. señor Emile Renaud y señora, Embajador de Suiza y señora de Naville, Embajador de Italia y señora de Luciolli, Embajador de Francia y señora de Bollesson, Agregado Cultural de Francia y señora de Creach, Consejero de la Embajada de Italia y señora de Mancini, Francisco Walker Linares, María Angélica Errázuriz de Walker, José Rodríguez y señora, Alberto Solari y señora, Tino Cel Collin y señora, Ministro Ciro Salazar, Anita Domeyko de Salazar, Manuel Silva Yocham y señora, Luis Aldunate y señora, Gastón Govenche y señora, Walter Müller Hess y señora, Fernando Lavanchy y señora, Osvaldo Astaburuga y señora, Josefina P. de Grazioli, Olga Pizarro de Astorizola, Joaquín Fernández de la Serna, Carmen Rosa Fernández Salinas, Iván Petrowich y señora, Ricardo Kallar y señora, Estela Ro-

EL NOTABLE GUITARRISTA LUIZ ALAN EN EL BAR DE ESTABLECIMIENTOS LAC

Ayer tarde hizo su primera presentación en el Arpège, siendo muy aplaudido.



En el Bar Arpège de Establecimientos Lac, Ahumada 331, subterráneo, hizo su primera presentación en público el notable guitarrista brasileño Luiz Alan, quien ante un selecto auditorio invitado especialmente, demostró sus condiciones de músico notable. La pureza de su estilo muy personal y el total dominio de su instrumento, junto a la ejecución depurada, le valieron grandes aplausos de los asistentes. El incomparable músico brasileño animará desde hoy las veladas del té y del aperitivo que diariamente ofrecerá el Bar Arpège de Establecimientos Lac, en calle Ahumada, y a las cuales sin duda se dará cita el mundo elegante y de buen gusto.

BANCO DEL ESTADO DE CHILE

DEPARTAMENTO HIPOTECARIO Y DE INVERSIONES SORTEO DE BONOS DEL 10-6%

EMISION ENERO-JULIO Julio 1958 \$ 100.000.-

Table with 10 columns of numbers representing lottery results for \$100,000 bonds.

\$ 50.000.-

Table with 10 columns of numbers representing lottery results for \$50,000 bonds.

\$ 20.000.-

Table with 10 columns of numbers representing lottery results for \$20,000 bonds.

\$ 10.000.-

Table with 10 columns of numbers representing lottery results for \$10,000 bonds.

SORTEO DE BONOS 6% Julio 1958 \$ 50.000.-

Table with 10 columns of numbers representing lottery results for 6% bonds.

\$ 20.000.-

Table with 10 columns of numbers representing lottery results for \$20,000 bonds.

\$ 10.000.-

Table with 10 columns of numbers representing lottery results for \$10,000 bonds.

\$ 5.000.-

Table with 10 columns of numbers representing lottery results for \$5,000 bonds.

\$ 1.000.-

Table with 10 columns of numbers representing lottery results for \$1,000 bonds.

\$ 500.-

Table with 10 columns of numbers representing lottery results for \$500 bonds.

Table with 10 columns of numbers representing lottery results for \$500 bonds.

Table with 10 columns of numbers representing lottery results for \$500 bonds.

Table with 10 columns of numbers representing lottery results for \$500 bonds.

Table with 10 columns of numbers representing lottery results for \$500 bonds.





SEGUNDA SECCION UN "GRANDE"...

Temas POR PEDRO GAIARDO C.

La defensa de fútbol argentino. No hay por qué creer que...

NEGOCIACIONES

EL CAMPEONATO MUNDIAL DE FÚTBOL ha dejado atrás...

Los alemanes son poseedores del mundo, que conquistaron en 1954...

Una sola derrota en 1957 frente a...

El fútbol sueco sufrió una verdadera sangría desde 1930...

Desde 1956 los suecos preparan el Campeonato Mundial...

FRANCIA cuenta, aproximadamente con 350.000 jugadores...

El fútbol sueco sufrió una verdadera sangría desde 1930...

Desde 1956 los suecos preparan el Campeonato Mundial...

FRANCIA cuenta, aproximadamente con 350.000 jugadores...

El fútbol sueco sufrió una verdadera sangría desde 1930...

Desde 1956 los suecos preparan el Campeonato Mundial...

FRANCIA cuenta, aproximadamente con 350.000 jugadores...

El fútbol sueco sufrió una verdadera sangría desde 1930...

Desde 1956 los suecos preparan el Campeonato Mundial...

FRANCIA cuenta, aproximadamente con 350.000 jugadores...



EL CAMPEON.— El cuadro alemán, campeón mundial de fútbol...

Suecia será gran rival para el actual campeón del mundo

ESTOCOLMO, 23. (UPI).— (Por Peter Ueberlass).— Brasil defenderá...

En el otro partido de semifinal, Suecia se enfrentará a Alemania...

Suecia y alemanes jugarán en el nuevo Estadio de Nya Ullevi...

Los dos partidos se jugarán a las 18 horas Greenwich...

Los cuatro equipos jugarán por primera vez en cancha diferente...

Ambos partidos pueblerán pasar a la historia del fútbol como ejemplos...

En el partido entre Brasil y Francia, la línea delantera más dinámica...

Algunos creen que un gol en contra podría ser el desencadenante...

Suecia, por su parte, tratará de superar las tácticas hábiles y la redondez de la defensa alemana...

Los cuatro equipos terminaron hoy sus preparativos practicando en los mismos estadios...

Brasil, Francia y Suecia conservarán los mismos cuadros que se abrieron paso a las semifinales...

En Londres, los tomadores de apuestas cotizaron a Brasil favorito...

Los expertos consideran casi seguro que Just Fontaine, el "scorer"...

Los alemanes han sido criticados por algunos periodistas por "jugar más el hombre que a la pelota"...

LA LOGICA QUE EXISTE EN SUECIA

Los cuatro semifinalistas son los vencedores de los cuatro grupos...

Esta clasificación es la misma que se obtuvo en los últimos torneos...

La lógica ha sido pues escrupulosamente respetada en este campeonato...

Con su tercer triunfo venció 3-0, el segundo, empató a cero, y el primer cuadro, triunfó por 3-2.

Tres triunfos del Figueroa Alcorta

Un nuevo triunfo en la temporada acaba de obtener el Deportivo Figueroa Alcorta...

Con su tercer triunfo venció 3-0, el segundo, empató a cero, y el primer cuadro, triunfó por 3-2.

Futboleras

NADIE se explicó ni pudo dar la causa que tuvo en cuenta José Luis Silva...

lender, en el segundo tiempo del partido de la "U" con Palestino...

LOS SCORERS de los cinco campeonatos del mundo que se llevan realizados...

EL NUMERO de jugadores que han incluido los 16 equipos que intervienen...

JOSE SORIANO, guardavalla internacional peruano...

1.354 PASAJES fueron vendidos por Ferro, para el tren que circuló entre Mapocho...

O'HIGGINS ha dejado en la reserva, para que medite para el campeonato de 1959...

Advertisement for Chilactra (Chilectra) featuring a cartoon character and various household appliances like a stove, refrigerator, and light switch, with instructions on how to use them.

EMPART Cia. de Seguros Generales S. A. FIDUCIARIO Y CIERRE DE REGISTRO

MUEBLES DE CUERO NIKANOR MARTICORENA FACILIDADES SAN ANTONIO ESQ. MONEDA

Advertisement for Chilactra (Chilectra) with contact information and company details.

Advertisement for Chilactra (Chilectra) with contact information and company details.

Advertisement for Chilactra (Chilectra) with contact information and company details.

# LA PODA DEL ROSAL

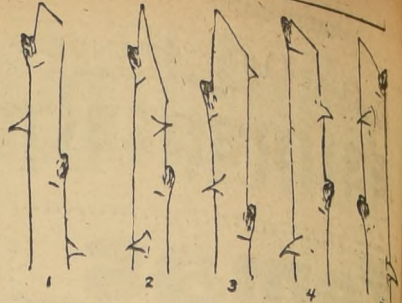

Por qué se poda: Se poda para eliminar de la planta las partes secas, plagadas o dañadas; para controlar el tamaño y la forma de la planta y para mejorar la calidad de las flores. La poda debe efectuarse en dos fases: primero, la entresaca, en que se elimina totalmente toda parte seca e indefensible (ramas cruzadas o mal distribuidas). Esto estimula nuevos brotes y vigoriza el resto de la armazón y, por consiguiente, la producción de flores. Enseguida, se hace el despoje de las ramas y troncos que quedan a fin de que la planta mantenga su forma y las flores sean más grandes y mejores.

En Chile es de absoluta necesidad podar los rosales en invierno para impedir que sigan floreciendo y que la planta se envejezca prematuramente.

Cuando se poda: Además de la poda anual se eliminan las ramas indefensibles, pero en forma limitada, cada vez que es necesario. Todos los rosales, menos los trepadores, se podan en invierno. En la zona central conviene atrasar la poda hasta julio para evitar que se alcancen a desarrollar brotes nuevos

antes de que terminen las heladas, pues éstas los quemarán. Se asegura, asimismo, que la poda tardía evita que se sequen las puntas de las ramas de ciertas variedades que muestran la tendencia a secarse después de la poda, porque la herida se cicatriza con mayor rapidez y mejor.

En este artículo no se tratará de la poda de los rosales trepadores, que se podan después de florecer.

Cómo se poda: Se poda tomando en cuenta el vigor y los hábitos de crecimiento de las plantas. Cuanto más vigorosa es la variedad, menos fuertemente se poda. Es decir, se le da una poda ligera o moderada. Este principio se aplica aun cuando la mata individual es débil si pertenece a una variedad fuerte. Las variedades débiles necesitan una poda más radical. Las variedades erectas deben podarse de manera de abrirlos al aire y al sol. Esto se consigue podando la rama o el tronco, de modo de dejar una yema o una rama lateral hacia afuera. Las cañas de las variedades que tienen tendencia a extenderse hacia los lados se suelen podar de manera de dejar la yema o una rama lateral que crece hacia adentro. Por motivos fisiológicos, las yemas y las ramas que quedan en la punta de los troncos o de las ramas se desarrollan mucho más rápido y vigorosamente que las de más abajo.

1 - Corte bien hecho: en forma diagonal, más o menos un timetro por encima de una yema que crece en la dirección que se desea que se desarrolle la planta. (Se constata que la poda está bien alijada.) 2 - Corte muy largo: deja un tallo demasiado grande para que cicatrice bien. 3 - Corte hecho a demasiada distancia encima de la yema. El tallo se secará, dejando que la segunda yema, que crece en dirección contraria, se desarrolle, cambiando así la forma de la mata. Este corte se hizo en dirección a la yema y muy encima de ella. Todo el rocío se posará sobre la yema, que sufrirá por esta causa de probable que se seque.

crecen hacia afuera: las de tendencia extendida, hacia las cañas bien distribuidas bajo quitar la tierra y de las bases del tronco de ver si están sanas y están enfermas, lastimadas con pudrición.

### NUOVOS PRODUCTOS



**PULVERIZADOR AUTOMOTRIZ.** John Bean Division, Food Machinery and Chemical Corp. de Lansing 4, Míchigan, anuncia un nuevo pulverizador HI-Crop para cultivos de hileras, conocido como modelo 70HC-E.

Sus fabricantes informan que la nueva unidad proporciona cobertura rápida y completa y puede asperjar 5 hectáreas de cultivos por hora.

Las características principales citadas son su nuevo aguilón Level-Glide para 6 u 8 surcos y su des, pelo vertical de 1.83 mt. debajo del arco frontal, lo cual permite emplear el pulverizador para el control de insectos en cultivos altos como el maíz.

Para mayores informes acerca de esta unidad, sírvase solicitar el Boletín L-1144 en el cual se encuentran detalles completos y especificaciones.

**MOLINO DE MAZAS - Kneeder Manufacturing Co. Inc 9 South Clinton Street, Chicago, Illinois.** fabricante del equipo agrícola, están ofreciendo un nuevo molino portátil de mazas para maíz, trigo, avena y otros granos.

Según los fabricantes, la unidad muele los materiales sin de, jer trozos grandes ni polvo muy fino. Puede moler 55 hectolitros por hora de avena y otros granos pequeños y hasta 211 hectolitros por hora de maíz desgranado.

El molino está provisto de ruedas entrelazadas y se acciona con la toma de fuerza del tractor.

Como equipo opcional se suministran modelos estacionarios accionados por toma de fuerza o banda, tolvas magnéticas para piezas metálicas, transportadores, elevadores y otros.

## TRABAJOS FITOSANITARIOS

**PODA DE LOS FRUTALES.** Durante el período de reposo vegetativo de las especies frutales, época en que se paraliza la actividad vegetativa y se desprenden las hojas, debe realizarse la poda y tratamiento de invierno en los huertos.

Al ejecutar la poda hay que procurarse de eliminar las ramas y ramillas muy infestadas por conchucos, huevos de arañas y pupas o arañas que mantienen habiendo atacadas por el "oidium", "teleca", etc., o que presentan agrietamientos de goma y se encuentran obilidadas. Esta poda de limpieza es muy necesaria para eliminar los focos de plagas que invernan en el árbol y que al escapar a la acción de las

pulverizaciones de invierno, reaparecen en la primavera cuando los tratamientos no pueden ser efectivos a causa de su actividad vegetativa.

Como norma general y complemento de esta poda de limpieza, conviene para evitar la propagación de las plagas que se trata de eliminar.

**TRATAMIENTO INVERNAL DE LOS HUERTOS.** Después de la poda se aconseja iniciar el tratamiento de invierno de los huertos frutales para el control de algunos insectos y enfermedades fungosas principalmente.

Para el control de conchucos, arañas e insectos en general, se emplean entre otros, los aceites insecticidas. Los dosis usadas serán de 200 (dos por ciento) a 3% (tres por ciento) en emulsión en agua para todas las especies frutales y según la intensidad de la plaga.

Esta desinfección, como asimismo la poda de limpieza, debe alejarse de los árboles de los cercos de los huertos, que en muchos casos contienen focos permanentes de plagas.

Hay que tener presente que, en caso de hacer el tratamiento con aceite emulsionado, se dispone de sistemas de agitación, deberán usarse los tipos de aceites miscibles o de emulsión estable que se mantienen homogéneamente emulsionados, previa agitación en el dispositivo de la bomba antes de pulverizarlos. En caso de usar motobombas para el tratamiento pueden emplearse tipos de aceites emulsibles que, para mantenerse uniformemente emulsionados, necesitan energía y constante agitación.

Cuando las arboledas han sido atacadas por enfermedades fungosas, tales como el "oidium del durazno, la venturía, etc., se recomienda un tratamiento preventivo con polvosulfuro de calcio o fungicidas orgánicos tales como el Fermate, Captain, etc. a 2 por mil. El polvosulfuro de calcio se vende concentrado generalmente a 32 grados Baumé, siendo necesario diluirlo.

luido en agua para rebajar la concentración, pues se emplea a 4 grados Baumé para los duraznos y los almendros, y a 3 grados Baumé para las demás especies, especialmente la vid. También puede usarse el polisulfuro de calcio en polvo, en dosis de 3 y 3.5 kgs. por 100 litros de agua para el tratamiento de los arboles de hoja caduca.

Al desear mayores informaciones sobre esta materia, diríjase a la Inspección del Departamento de Defensa Agrícola en Santiago, casilla 4647, teléfono 81703, o a cualquiera de las inspecciones en provincias, en donde se le atenderá de preferencia.

**STRUCTURAS METALICAS FAGALMET**

DESDE UN PARRON A UNA TORRE 40% MAS BARATO

5 GRAN AVENIDA - URETA COX - 2 CUADRAS DESPUES DE MADECO

¿Es económica su caldera u horno?

¡Si usted tiene alguna duda, consúltenos!

¡Es indudable que ahora resulta más barato un fogonero mecánico para quemar carboncillo!

**Quegador Siam** de carboncillo

LE OFRECE MAXIMAS ECONOMIAS.

**Siam DI TELLA S.A.**

Atención técnica en cualquier lugar del país.

Garantizan su calidad y eficiencia

Fabricantes: GODOFREDO ROMPELTEN M.

Distribuidor: Monseñor Eyzaguirre 434, Fono 492254, Ruña Santiago

Mafios Cousiño 54 Ahumada 65 Avda. B. O'Higgins 2300 Casilla 13360 - Santiago



**CORTADORA ROTATIVA - E. L. Caldwell & Sons de Corpus Christi, Texas.** anuncia su nueva cortadora rotativa, Modelo PL-5, equipada con hojas rectas de acero de muelle o con hojas de oscilación.

Los fabricantes informan que las cortadoras PL-5 pueden acoplarse rápidamente a todos los tractores con enganche de 3 puntos. El modelo de hojas rectas obra con más eficiencia en residuos de cultivos de hileras, pastizales y malezas densas; el de hojas de oscilación se adapta mejor para terrenos desiguales, rococcos o con tocones.

**LECHERIA**

**FORRAJES DE ALTA CALIDAD.** Los especialistas en ganado de leche de la Universidad de Rutgers dicen que con un pequeño esfuerzo por parte del ganadero, las vacas lecheras pueden comer hasta 20 por ciento más forrajes, aumentando por lo tanto su producción.

Los investigadores hacen hincapié en la necesidad de levantar adecuadamente la cosecha y hacer las siguientes sugerencias:

- 1) Si el forraje es de excelente calidad, adminístrense raciones 3 o 4 veces diarias.
- 2) Rociénse diariamente sobre el heno de mala calidad.
- 3) Después de administrar las raciones, quítense los sobrantes de heno de los pesebres.
- 4) Alternense las raciones de gramíneas con leguminosas.

**PARA EVITAR LA ACETONEMIA.** En una conferencia reciente dictada por el Dr. L. H. Schultz, de la Universidad Cornell, a un grupo de ganaderos y especialistas en ganado lechero, sugiere tener presente estos 6 puntos para ayudar a reducir los peligros de la acetonemia en los hatos lecheros:

- 1) Las vacas no deben estar muy gordas en el momento del parto.
- 2) El ganado debe recibir diariamente forrajes de buena calidad.

**ASIMET**

orienta su labor técnica a través de Circuitos Especializados, para ampliar los mercados, resolver cuestiones de abastecimiento, control de calidad y normalización en la industria metalúrgica, y ofrecer así productos mejores y más baratos

Desde un altier hasta un ferrocarril produce la INDUSTRIA METALURGICA CHILENA

**PARA ENTREGA INMEDIATA OFRECEMOS**

**HARINA DE PESCADO AUROFAC**

**AFRECHO DE LINAZA**

Amplios Créditos

**BANCO DEL ESTADO DE CHILE**

SECCION COMERCIAL

**CONCURSO**

¡Llámanse a concurso para proveer cargos de Ingenieros Agrónomos, grado 3.0 en la Planta Permanente de la Dirección General de Producción Agraria y Pesquera.

Aspirantes se reciben en la SECRETARIA GENERAL, Testinos 40, octavo piso, desde el 25 de junio al 2 de julio próximo, inclusive.

Santiago, 20 de junio de 1958.

**EL LICOR MAS SANO PURO DE UVA**

**PISCO**

UNA COPITA EN EL BAR  
UNA BOTELLA EN EL HOGAR

**BOMBAS PORTATILES WORTHINGTON**

El símbolo de calidad en todo el mundo

Auto-Cebantes para agotamiento

Funcionamiento a bencina

De 1 1/2, 2, 3 y 4 pulgadas

Capacidades de 4 a 32 litros por segundo

**Para Entrega Inmediata** Servicio Técnico y Repuestos

**Importadora Maquinaria Agrícola S.A.**

Alameda B. O'Higgins 1796 Casilla 1704-Santiago

**IMAGRI**

Storandt Publicidad tel 36963

**¡FRUTA SANA!**

Defienda su producción de peras, manzanas, ciruelas, etc. de ESCAMA DE SAN JOSE, CONCHUELA MORADA, ARAÑITAS y PULGONES usando ACEITES

**VOLCK** (INVIERNO) **COPEC**

Consulte nuestro Dpto. Agrícola EDIFICIO COPEC Agustinas esq. Amunátegui Telefonos 81881 y 69593, Sigo.

**RASTRAS DE DISCOS PARA TIRO ANIMAL**

**DIFERENTES TIPOS**

- 10 Discos lisos de 18"
- 12 Discos lisos de 18"
- 12 Discos dentados de 18"

CON DISCOS IMPORTADOS DE U. S. A.

ENTREGA INMEDIATA

**BANCO DEL ESTADO DE CHILE** SECCION COMERCIAL

AMPLIO CREDITO

# LA POLILLA EN LOS COLMENARES PERFECTAMENTE EVITABLE

Por el Dr. RAUL VON KOTSCH

El entomólogo Reed, con toda propiedad, dice que este insecto es conocido en su estado larval que en el adulto, por lo que vulgarmente se le denomina "gusano de las colmenas" o "polilla de los colmenares". Dicho autor, que es estadounidense, establece con admirable minuciosidad la biología de este insecto, estableciendo su desarrollo de la siguiente forma:

El huevo, de forma alargada, de color amarillento, mide en su mayor longitud 0.4 milímetros; los segmentos muy delgados. La eclosión necesita nueve días.

La larva cuando sale del huevo es apenas visible sin el empleo de una lupa. Adquiere un tamaño cuando ha alcanzado un tamaño de 4 milímetros; ese tiempo se desarrolla en los ejemplares bien alimentados y de forma casi esférica. La cabeza es de color amarillado y de forma casi esférica. Las mandíbulas, muy fuertes. El primer segmento torácico es porciones amarillo y lleva una línea negra longitudinal. Los demás segmentos son todos de color blanco amarillado, siendo más oscuros por el medio y en los costados. Las patas...

Las torácicas llevan unidas amarillentas y inseridas en los anillos 6 a 9, y el par que está en el último anillo termina en varios ganchos. La mayor longitud anotada para esta larva es de 27 milímetros; pero cuando se ha encerrado para crisalidar se encoge y mide sólo unos 18 milímetros.

La crisalida se forma en el interior de un finísimo capullo de seda, que mide 15 a 19 milímetros de largo, de color blanco, limpio y su forma es oval, muy alargada. La crisalida es de color café muy claro y de forma cónica, con su extremidad ligeramente encorvada hacia adentro. En la parte dorsal hay una arista de color negro que arranca de la cabeza y termina en el último segmento. La cutícula es delgada, brillante y lisa; el tamaño varía de 16 a 20 milímetros y siempre es de mayor tamaño la crisalida del macho. La duración de la crisalida es de 16 a 20 días.

El imago o insecto perfecto mide de con las alas extendidas de 28 a 33 mm. y de la cabeza a la extremidad del abdomen de 11 a 15 mm. El color es variable; pero el dominante es el castaño claro con vivos purpúreos en la faz superior de las alas inferiores. En los machos estos colores son más subidos que en las hembras y también éstas tienen una escurridura en el borde exterior de las alas superiores. Las antenas son filiformes y miden de 10 a 14 mm. de largo. Los machos son de menor tamaño que las hembras.

Durante la primavera y verano puede observarse que dichos insectos intentan entrar a las colmenas, pero al las colmenas se encuentran alojadas en buenas viviendas y fuertes en población, sus guardianas impedirán sus propósitos; las colonias, presentándoles lucha sin cuartel; como son tímidos, eluden el combate iniciando rápidamente vuelo en cualquier dirección.

Indicaciones. — 1.º No permitir el enjambamiento de la colonia a su libre voluntad. Toda familia de abejas que se subdivide más de una vez quedará expuesta a los efectos de la polilla por escasas de obreras.

2.º Las colonias se alojaron únicamente en colmenas a cuadros.

3.º Es menester reparar las aberturas que en ellas puedan producirse como consecuencia de lluvias, calor, etc., dejando por lo tanto, una sola entrada y salida.

4.º Hay que desear en absoluto la utilización de cajas rústicas.

5.º Es menester mantener siempre fuertes en población a las colonias, reemplazando, según el caso, a las reinas viejas, fallidas o extraviadas.

6.º Renovar a principios de primavera los pies por otros bien limpios.

7.º Los cuadros y alzas que se retiran al terminar el verano, para guardarlos en locales adecuados, deben someterse periódicamente a la acción de los gases de azufre.

## Prevenición de la viruela de la vaca

### LECHERIA

MEZCLAS DE GRANO.— Para aumentar la producción de leche, Karl Gardner de la Universidad de Illinois recomienda colocar mezcla de grano en los pastizales.

A fin de contrarrestar la pérdida de peso, debido a la falta de calorías, las vacas necesitan grano a principios de la temporada de apacentamiento, pero no necesitan suplementos de proteínas. Sin embargo, a medida que el pasto va reduciendo su crecimiento, el nivel de proteínas disminuye y se requiere agregar raciones adicionales para poder conservar la producción de leche.

Los pastizales tampoco suministran cantidades suficientes de minerales. Por lo tanto, es necesario agregar de 454 a 680 gramos de sal y 454 gramos de harina de huesos por cada 45 kgs. de mezcla de granos. Para mayor protección, conviene además colocar en los comederos del pastillar dos partes de piedra caliza molida, 2 partes de harina de huesos y 1 parte de sal.

MAQUINA ORDENADORA.— Los científicos del cuerpo de veterinarios de la Universidad de California han desarrollado una nueva pesonera provista de tasas transparentes.

La unidad ordeña por medio del sistema de vacío alternado en lugar de usar acción constante, lo cual causa menos esfuerzos y lesiones a la ubre. Las copas transparentes permiten su desconexión del pezón tan pronto como el cuarto mamario ha sido ordeñado, sin alterar ni obstaculizar el ordeño en los otros cuartos. La nueva pesonera está todavía en etapa experimental.

### GALPONES METALICOS

Y todo tipo de construcciones agrícolas e industriales.

CREDITOS A LARGO PLAZO

JAIME GANA MATTE

Huérfanos 972 — Oficina 606 — Fono 80425

### Mantenga el ganado creciendo con mayor rapidez ya esté en el rancho o en el pasto



Usted puede mantener en buena salud el ganado suelto en el pasto, si tiene la precaución de esparcir por este, pelillitas o trozos de buenos alimentos que contengan Aurofac. El Aurofac le proporciona al ganado el vigor para resistir con éxito los excesos de calor y de frío del tiempo atmosférico. Ayuda al ganado a atravesar el período de desarrollo y logrando obtener buen peso con economía de alimentos. Usted puede ver la diferencia cuando le suministra Aurofac al ganado. El ganado se mantiene más sano, tiene mejor aspecto, exhibe más "lozanía". Ya venda usted su ganado vivo o lo sacrifique usted en el matadero público por su propia cuenta y venda la carne a revendedores, las utilidades que disfrute usted serán mayores.

### Una verdadera fuente de energía con cuatro ruedas...

## EL TRACTOR FE-35

# MASSEY FERGUSON



de máximo rendimiento con mínimo peso muerto.

Gasta de acuerdo al empleo que se le da y ¡sirve para todo!

La razón es simple:

Tiene un dispositivo original, único, que hace gravitar proporcionalmente sobre sí mismo el peso del implemento que se le acopla, de suerte que puede arrastrar implementos livianos o pesados transformando su potencia de arrastre de acuerdo al peso arrastrado y manteniendo siempre sus características de tractor liviano ultraeconómico.

1 MONITOR DE TIRO. Mantiene un tiro constante regulando el volumen de aceite en el cilindro de aire, para mantener el implemento en su debida posición. Automáticamente modifica los ajustes que se requieren cuando el tractor trabaja sobre superficies irregulares o de diferentes contexturas. Aumenta la tracción, transfiriendo el esfuerzo del tiro a las ruedas traseras.

2 TRANSMISION DE "DOBLE REGIMEN". Con amplia gama de velocidad del FE-35, 6 marchas adelante y 2 atrás, usted logra la velocidad exacta adaptada a su trabajo. Sean cuales sean las necesidades de la labor, está usted respaldado o en marcha por carretera a velocidades desde 0.5 a 22.5 Km. por hora (o 3 a 14 millas) - usted aprovecha la gran fuerza del FE-35, eficiente y sincronizada con la economía de combustible que ella supone.



DISTRIBUIDORES EXCLUSIVOS:

## WILLIAMSON, BALFOUR y CIA., S.A.

con su cadena de servicio técnico y ventas a lo largo de todo el país.

## ¡COCCIDIOSIS!

Evítela en sus AVES con **Megasul\***

75% DE NITROFENURO

UNA LIBRA POR TONELADA DE ALIMENTO

INFORMES: **Laboratorio Chile S.A.**  
ROSAS 1274-CAS.87-D SANTIAGO

Representantes Exclusivos de:  
**CYANAMID INTER-AMERICAN CORPORATION**  
DIVISION AGROPECUARIA



\* Marca Registrada

## SIEMBRAS SEMILLAS DE CALIDAD

### TRIGOS Genéticos

Seleccionados

Vilufán	Capelli
Kenafán	Ballo
Malpofán	Menfio
Blofán	Cuderna
Idéal Pelón	Florana
Candalfán	Caupolicán
Frontana	Ruso
Llocofán	Pévellé Desprez
Millafán	Castaño Colorado
Manioba	Colorado alemán
Litoral Precos	Frontana
Hatiff	Florence Aurora
Nord Desprez	Llocofán
Vilmorin 27 y 2	Millafán
Barón	Manioba
Copifén	Litoral precos
Capelle Desprez	Hatiff

Importados

Marne Import. de Francia  
Lille  
Capelle Desprez "

### Genéticas Seleccionadas o Importadas

### CENTENO

Petkuser de Invierne, hijo de importado.

### AVENAS

Stormking seleccionada  
Sueca seleccionada  
Amarilla seleccionada  
Rubia seleccionada  
Vickland genética  
Klein mar genética  
Andrew Import. de EE. UU.  
California " " " "  
Ventura " " " "  
Klinland " " " "

### CEBADAS CERVECERAS

Bethge seleccionada  
Cou de Cygne seleccionada  
Haine Haise seleccionada  
Kenia seleccionada  
Chevalier seleccionada  
Maya seleccionada  
Wissa seleccionada

### CEBADAS FORRAJERAS

Cruzai (6 hileras) Soles

**BANCO DEL ESTADO DE CHILE**  
SECCION COMERCIAL



## NO DEJE MORIR SU GANADO!

# SIEMBRAS FORRAJERAS

DISPONEMOS DE TODAS LAS VARIEDADES

### ENTREGA INMEDIATA DOS AÑOS PLAZO 10% INTERES

**BANCO DEL ESTADO DE CHILE**  
SECCION COMERCIAL

# LA LLUVIA ANUNCIADA POR LA "SILLA DEL GOBERNADOR" NO FALLO EN VALPARAISO

## Justificada inquietud provoca la nueva lluvia temiéndose nuevos derrumbes

VALPARAISO.— "La Silla del Gobernador" ha demostrado ayer en Valparaíso una vez más que es el barómetro infalible anunciador de mal tiempo y lluvia.

### UN INTENSO MOVIMIENTO MARITIMO HOY EN VALPSO.

VALPARAISO.— En las primeras horas de la mañana de hoy arribaron a Valparaíso, procedente de Liverpool, puertos intermedios, el gran transatlántico "Reina del Mar", de los registros de la Compañía Inglesa de Vapores.

### SOLEMNES FUERON FUNERALES DE DON CARLOS FONTAINE P.

VALPARAISO.— A una sentida manifestación de pesar dieron lugar las funerales de don Carlos Augusto Fontaine Pretot, distinguida personalidad porteña, ampliamente vinculada a los círculos comerciales, militares, aduaneros y sociales de Valparaíso y de cuyo sensible fallecimiento dimos cuenta en nuestra edición de ayer.

### LEGGAN 60 MIL KLS DE TE DEL BRASIL

VALPARAISO.— El vapor "Angeles" de la Compañía Chilena de Navegación Interoceánica, trae para Valparaíso una partida de 60.000 kilos de té de Brasil.

### REGRESA DE EUROPA GERENTE DE "INDUS"

VALPARAISO.— Hoy en el vapor "Santa Isabel" regresará al país, después de varios meses de permanencia en Europa, el director general de la "Compañía Industrial, Indus", señor Helmut Heinzen, que viene acompañado de su esposa.

### Movimiento de vapores

SALEN:
M y V VINNEN, de Amsterdam.
LEBU, de Hamburgo.
SANTA ISABEL, de Nueva York.
ESQUATER, de Liverpool.
REINA DEL MAR, de Liverpool.
M a s a n a:
SAN FERNANDO, de Iquique.
SALEN:
H e V LONTUE, para Antofagasta.
CARMEN, para Punta Arenas.
M a s a n a:
UNION STAR, para Buenos Aires.
M y V VINNEN, para Amsterdam.
SANTA ISABEL, para Nueva York.
LEBU, para Sep Vicente.

### INICIAN CELEBRACION DE LA "SEMANA AEREA"

LA FLORIDA.— Dieciséis años de actividad aérea cumplirá el jueves el Club Universitario de Aviación. Los aviadores universitarios celebrarán su "cumpleaños" con una Semana Aérea Universitaria, que se iniciará hoy con una exhibición de películas aéreas, y terminará el domingo 29 con un festival aéreo en el aeródromo La Castrina, paradero 12 de Viña del Mar.

### ESTUDIARAN UN PLAN HABITACIONAL PARA PUERTO DE TALCAHUANO

TALCAHUANO.— La División de la Vivienda del Instituto de Asuntos Interamericanos (Punto IV) designará uno de sus asesores en Talcahuano para que, conjuntamente con las autoridades y Comités de Vecinos, estudie la aplicación de un plan de asistencia técnica como contribución a la solución del problema habitacional de ese puerto.

"Reina del Mar"  
ZARPARA DE VALPARAISO  
el 27 de junio,  
a las 18 horas



THE PACIFIC STEAM NAVIGATION COMPANY  
SANTIAGO VALPARAISO  
Agustinos 1066

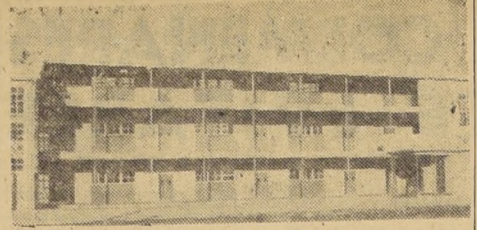

### MODERNO EDIFICIO DEL LICEO N.º 10 DE NIÑAS, QUE SERÁ INAUGURADO MAÑANA, EN UN ACTO QUE TENDRÁ LUGAR A LAS 16 HORAS.

El costo de la obra, ascendiendo a varios millones de pesos.

### INAUGURARAN EDIFICIO DEL LICEO DE CISTERNA

El programa a desarrollarse durante la inauguración es el siguiente:

- MIERCOLES 25.— A las 16 horas, entrega oficial del local. Discursos del señor Ministro de Educación y de la señora Directora.
- JUEVES 26.— Misa solemne, con participación de delegaciones de colegios particulares.
- 10 horas.— Desayuno Escolar observado por el Centro de Padres.
- 12 horas.— Atletismo femenino.
- 15.30 horas.— Partidas de básquetbol.
- 17.30 a 20.30 horas.— Reunión íntima de los alumnos del 2.º ciclo con el seleccionado deportivo del Liceo, en honor de los deportistas visitantes.
- 9.30 horas.— Velada en el Teatro de la FACH.
- 10.30 horas.— Película educativa.
- Tarde deportiva.

### Un muerto al volcar camión en Panquehue

RANCAGUA.— A consecuencia de volcar el camión F. L. 381, que conducía el señor Alberto Palma Urzua, falleció su acompañante Anibal Cáceres, de cincuenta años de edad, domiciliado en el fundo "El Recreo", de Panquehue.

### MUERTE EN FUNDO SAN JUAN

A las 11.30 horas de ayer, un árbol aplastado al campesino Luis Guerra Vidal, mientras se dedicaba a faenas de leñador. El accidente ocurrió en el fundo San Juan de Ollave, y el cadáver fue enviado a la Morgue de Rengo para ser inhumado.

### AGRESION CON MACHETE

Los vecinos han iniciado una campaña de cooperación para la Junta Local de Auxilio Escolar, que preside el Intendente de la Provincia, señor Crispino Oyarzún. De esta suerte, los alumnos de escuelas primarias, con su apoyo, tendrán mayores cantidades de alimentos y vestuario, y se aliviará la situación de hogares limitados recursos.

### CAUQUENES

Las erogaciones comprenden, veinte mil pesos de don Horacio Ojeda, dos sacos de trigo, de don Adolfo Gurlinkel, y diversos productos agrícolas enviados por los señores Guillermo Arellano, Leoncio Pica, Guillermo Palma, Cesario Soto, Guillermo Badilla y Peregrin Rodríguez.

### MIJNDOS GEMELOS



### NEWA AVENTURA DE MONICA LA DETECTIVE



### DICK TRACY



### TARZAN — 5222



### ROTARIOS EFECTUARAN TRANSMISION DE MANDO

SAN BERNARDO.— El Rotary Club del departamento tendrá sesión con el objeto de efectuar la transmisión del mando para el sábado próximo, cuando se efectuará la entrega del cargo a don Pedro Mardones.

### Agasajo a Jefe de Maestranza de FF. CC.

SAN BERNARDO.— En honor del nuevo Jefe de la Maestranza Central de Ferrocarriles, don Juan Retamal, se entregó un agasajo por el departamento de Maestranza y Ferrocarriles.

### INCENDIO DESTRUYO CASA-HABITACION EN CAMINO MELIPILLA

MALPU.— Un incendio se produjo ayer, a las 7.40 horas, en una casa ubicada en camino Melipilla, cerca de Los Cerrillos, perteneciente a don Hernán Díaz. Se quemaron las habitaciones en que se alojaba don Hernán Díaz.

### ALCALDE DE NUÑO A PUNTUALIZA ASPECTOS DE LA INUNDACION

La causa de las inundaciones que hace algunos días afectaron a Nuño y en especial el sector norte de la ciudad, ha sido estudiada por el Sr. Alcalde don Juan Jiménez, ante la inundación de las aguas de la quebrada de San Ramón, ocasionada por una colosal lluvia caída en la cordillera a 1.500 metros.

### FINALIZO CURSO DE CAPACITACION RURAL

MALLOCO.— Terminaron ayer los Cursos de Capacitación Rural, organizados por el Instituto de Educación Rural, en sus locales de Malloco y Santa Ana, para jóvenes y niñas campesinas.

### AMENAZA DERRUMBARSE UN PUENTE EN CAMINO DE CARAHUE A TEMUCO

CARAHUE.— Durante cinco días estuvo cortado el camino que una esta ciudad con Temuco, debido a inundaciones provocadas por el río Imperial, que también afectó los barrios de Valdivia y de la localidad. El traspaso de mercancías se interrumpió porque el puente sobre el río "Champulli" está en pésimas condiciones y puede derrumbarse de un momento a otro.

### Rendirán homenaje al Sumo Pontifice

CONCEPCION.— Con un programa de actividades se rendirá homenaje al Sumo Pontifice, don Pedro Pablo Kuri, el día 29 del presente, en el templo de Concepción.

### LABOR DEL EJERCITO EN LAS PROVINCIAS

PUERTO NATALES.— Personal del Grupo de Caballería "Natales" prestó su concurso a la realización de una jornada Coeducacional de esta localidad, en la reunión de las salas de la calefacción. En efecto, las salas de las salas de esta plantel educacional disponían de la totalidad de los medios para ser calefaccionados, lo cual ha pensado para los alumnos de asistencia escolar. Ello se agudiza en los inviernos de la zona.

### Labor del Ejército en las Provincias

La Unidad Militar, aportó con varios camiones de leña para satisfacer parte de las necesidades escolares. Parque Infantil.— Una comisión de vecinos de Natales, se encuentra a cargo de la construcción de un Parque Infantil en el sector de Natales. La Unidad Militar coopera con personal y vehículos en el acarreo de ripio para esta obra.

### BANDAS MILITARES DE PUNTA ARENAS

LABOR PATRIOTICA.— El acto se presentó por el mero de Punta Arenas. El acto se presentó por el mero de Punta Arenas. El acto se presentó por el mero de Punta Arenas.

ganadores y un segundo acertaron las boletas premiadas en el Concurso Hípico

Se nos entregó para su publicación el siguiente boletín del resultado completo del último Concurso de Pronósticos... RESULTADO OFICIAL DEL 23.º CONCURSO DE PRONÓSTICOS - DOMINGO 22 DE JUNIO DE 1958.

cripciones para el domingo próximo en ambos hipódromos

CLUB HIPICO DOMINGO 29... VICTORIANO GARRIDO - Handicap - Carrera... PREMIOS DE CONSUERO - Con una entrada a Paddock...

PREMIOS DE CONSUERO - Con una entrada a Paddock... PREMIOS DE CONSUERO - Con una entrada a Paddock...

PREMIOS DE CONSUERO - Con una entrada a Paddock... PREMIOS DE CONSUERO - Con una entrada a Paddock...

PREMIOS DE CONSUERO - Con una entrada a Paddock... PREMIOS DE CONSUERO - Con una entrada a Paddock...

PREMIOS DE CONSUERO - Con una entrada a Paddock... PREMIOS DE CONSUERO - Con una entrada a Paddock...



EN LA SALA DEL DIRECTORIO - El señor Max Lavín recibió el domingo un trofeo recordatorio con motivo del triunfo de su caballo Fouquier en el Clásico "Francisco Baeza".

TRABAJOS DE AMBOS HIPODROMOS

HIPODROMO CHILE (PISTA DE LA ESPERANZA)... PALESTINO, L. Carretera, 1.400 en 1.28... NAIFE, F. Toro, 1.400 en 1.27 35...

CLUB HIPICO (PISTA DE ARENA)... MITIGAL, J. Escobar, 1.600 en 1.48... NOCTURNO NO CORRERA NASTA EL "TANTEO"...

CLUB HIPICO (PISTA DE ARENA)... MITIGAL, J. Escobar, 1.600 en 1.48... NOCTURNO NO CORRERA NASTA EL "TANTEO"...

CLUB HIPICO (PISTA DE ARENA)... MITIGAL, J. Escobar, 1.600 en 1.48... NOCTURNO NO CORRERA NASTA EL "TANTEO"...

CLUB HIPICO (PISTA DE ARENA)... MITIGAL, J. Escobar, 1.600 en 1.48... NOCTURNO NO CORRERA NASTA EL "TANTEO"...

PELICULAS QUE SE ESTRENAN HOY

"SUCECIO EN MONTECARLO" - Será estrenada oficialmente hoy en el cine Central la producción de Artistas Unidos... "LAS LOBAS" - La Sala Cervantes dará a conocer en sus funciones habituales de hoy la dramática producción de la Imperial Films Ltda.

METRO HOY ULTIMOS 2 DIAS! MONTGOMERY CLIFT ELIZABETH TAYLOR EVA MARIE SAINT EL ARBOL DE LA VIDA

METRO-CALIFORNIA ASIENTOS NUMERADOS EN VENTA... FERNANDEL LA PRODUCCION DE JULIEN DUVIVIER EL HOMBRE DEL IMPERMEABLE

HOY WINDSOR 2.45-6.15 y 10 P.M. (MAYORES Y MENORES) 9.ª SEMANA "LA MEJOR PELICULA DEL AÑO!"

HOY REAL MATINEE 3.30 VERMOUTH 6.45 Y NOCHE 10 P.M. 6.ª SEMANA TRIUNFAL! PADRES E HIJOS (PADRI E FIGLI) LA MEJOR PELICULA DEL AÑO

ESPECTACULO DESLUMBRANTE ES EL ESTRENO DE MAÑANA EN EL TEATRO HUELEN



"Las Estrellas del Ballet Russe" pre-estreno que ocupará la cartelera del Teatro Huelén a partir de mañana, es una fiesta de deleite para los ojos y los oídos.

FILMS que vuelven al CARTEL... "UN REY EN NUEVA YORK" - Anoche quedó oficialmente inaugurada el cine Lido...

JUEVES REX MARLON BRANDO EN "SAYONARA" PREMIADA CON 4 OSCARES... "EL PUENTE SOBRE EL RIO KWAI" WILLIAM HOLDEN - ALEC GUINNESS - JACK HAWKINS

HOY CENTRAL 3-63 945 CIA. NACIONAL DE TEATROS... "Sucedio en Monte Carlo" MARLENE DIETRICH VITTORIO DE SICA

INFORMACIONES COMERCIALES

PROPORCIONADAS POR JARAS Y SOTTA Y CIA., CORREDORES DE LA BOLSA DE COMERCIO-NUOVA YORK 61, FONDOS B2995-98-CASILLA 1610

El Mercado de Valores

Movido y con sus precios debiles estuvo el Mercado Bursatil durante el dia de ayer. Los mejores conformes se obtuvieron en oro, Banco del Estado 10-6, Banco de Chile, Tamaya, Lozas de Pen-co, Tejos El Salto, Pesquera Iquique, Fensa y Madeco. Se transaron 94.800 pesos oro; 35.059.000 en bonos, y 763.600 acciones.

Desarrollo de las operaciones

Table with multiple columns listing various securities, their prices, and market movements. Includes items like '1000 Oro, 23.700', '1000 Bco. de Chile, 4.300', etc.

Sociedades Anónimas

BANCO HIPOTECARIO DE CHILE: Junio 24 a julio 8; neto \$ 30 julio 8 y Junta Ordinaria en la misma fecha por Memoria y Balance. BANCO SUD AMERICANO: Junio 30 a julio 9; neto \$ 8.20 julio 9, emisión de 1.000.000 de acciones 1x5 liberadas de \$ 100 valor nominal y Junta Ordinaria por Memoria y Balance...

PRECIOS AL CIERRE

Table showing closing prices for various categories: ORO FISICO, BONOS FISCALES, BONOS HIPOTECARIOS, BONOS SALITREOS, BANCARIAS, MINERAS, AGRICOLAS Y GANADERAS, SALITRERAS, TEXTILES, SEGUROS, METALURGICAS, and INDUSTRIALES Y VARIAS.

FERIA "SANTA ROSA" De la Sociedad "El Tattersall"

Table listing items for sale at the Santa Rosa Fair, including various types of wool and their prices.

Bolsa de Valparaíso

Table showing Valparaíso market prices for various goods, including flour, oil, and other commodities.

COBRE EN LONDRES

Primera Rueda: Disponible: £ 194.100.00 comprador; £ 194.150.00 vendedor. Fluctuación: £ 3.000.000 baja. Tendencia: débil. Ventas: 1.100 toneladas largas.

Bajó el cobre en Londres y N. York

NUOVA YORK, 23 (UP) - Por influencia de la baja de Londres y el anuncio de una refinera que redujo el precio de su cobre en un centavo las cotizaciones del mercado a término del metal rojo en esta ciudad terminaron el día con baja de 52 a 65 puntos. En la activa sesión se vendieron 300 contratos. Cotizaciones al cierre: Julio 24, 47 centavos de dólar por libra, baja de 60 puntos. Septiembre, 24,67, baja de 58. Octubre, 24,76, baja de 37. Diciembre, 24,95, baja de 60. Enero, 24,98, baja de 52. Mayo, 25,14, baja de 61 puntos.

AVISOS ECONOMICOS CLASIFICADOS

Grid of classified economic notices including legal notices, construction, photography, and various services.

SOLICITUD DE RECORRIDO. CARLOS MARSA SILVA. Conforme a las disposiciones contenidas en el Decreto N.º 121 del 28 de febrero de 1957 del Ministerio de Economía sobre otorgamiento de permisos de recorridos rurales, he solicitado del Departamento Caminero y Tránsito Público la autorización correspondiente para atender el recorrido Olivar Rancagua. Se hace la presente publicación conforme a lo señalado en dicho decreto.

AGUIA PROFESIONAL. ABOGADOS: SANCHEZ DEL POZO, MANUEL CARTES, ADRIAN MOLINA, CARLOS MESA M. MEDICOS: DR. HERNAN DEL PINO, LECLERO, DRA. LUISA PACHECO PIZARRO, DR. GASTON RAMIREZ, DR. GORGEVSKY, THOMPSON SCHWARZENBERG, DOCTOR GALLEGUILLOS, DOCTOR NAVARRETE. DENTISTAS: CLINICA DENTAL "CENTRAL", TECNICO DENTALES: "RAPIDO".

63) MAQUINAS OFICINAS: COMPRO maquinas escribir portatil grande. REPARACIONES maquinas escribir, sumadoras. 76) NEGOCIOS VENDEN: Ocasión vende café-fuente-cada. 79) OPORTUNIDADES OFRECEN: FABRICA de tejidos de lana. 94) REMATES: REMATE CASIMIRAS, REMATE - ANTE QUINCE dias, SASTRERIA CASIMIRAS desde 1 hora.

FABRICA Y REPARACIONES DE TODA MARCA EUCLIDES 1478 PARADERO 2 - GRAN AVENIDA FONOS 50467. Agencia "La Nación" ROBERTO CARRERA ORTEGA ARTURO PRAT 1958. BANCO DE CHILE. De acuerdo con lo dispuesto en los Estatutos, a las señoras accionistas a Junta General Ordinaria de accionistas el día 25 de junio de 1958, en las oficinas del Banco en Santiago, Alameda 251, con el fin de someter a su aprobación la Memoria y Balance de 1957. Se cita, asimismo, a los señores accionistas a Junta General Extraordinaria, que se celebrará en la misma fecha y lugar, y a continuación de la anterior, para tratar el aumento del capital pagado de tres millones de pesos al seis mil millones de pesos, bajo las formas de acciones de utilidades y de fondos de reserva, bajo las formas de acciones de valor nominal liberadas de pago. Se propone también a los señores accionistas la forma de emitir títulos, a fin de que éstos guarden armonía con el capital pagado y queden en armonía con la Autoridad de Bancos y el Reglamento de Sociedades Anónimas. Las reformas propuestas se refieren a los artículos 19, 18, 11, 42 y 45, y a las disposiciones transitorias de los Estatutos. CARLOS ALDUNATE ERRAZURU Presidente. Para los efectos de las Juntas Generales Ordinarias Extraordinarias de Accionistas y del pago de la primera cuota de \$ 55 por acción que se pondrá a la primera reunión de Accionistas se mantendrá cerrada desde el día 11 de junio hasta el 11 de julio, ambas fechas inclusive. Santiago, 21 de junio de 1958. ARTURO QUIROZ FITZSIMMONS Gerente

GUIA DEL ESPECTADOR

TEATROS

ANTONIO VARGAS - V. Discipulo del miedo.
CARRERA - R. Tizoc, amor indio. Serenata en Mexico.

BLANCO ENCALADA - R. La mafia del crimen. La llama y la carne. El que compró su muerte.
BRASIL - R. Préstame tu cuerpo. La mafia del crimen.

CINES

ALCAZAR - R. Como matar a un hombre.
AMARILLO - R. Las aguas baratas. La Quintal.
COLUMBIA - R. Más fuerte que el amor. La araña y la mosca.

CHILE - R. Gritenme piedras del campo. Fiesta en el corazón.
DUCAL - M. V. y N. Sedko, el intrépido.
EGASA - M. V. y N. Aladino y su lámpara maravillosa. Un bebé en el buzón.



Saludo de Imperio Argentina. Próxima a debutar en nuestro país, la notable cantante y estrella del cine hispano Imperio Argentina...

Entregan hoy premios de un concurso:

Seis estudiantes agraciados por sus trabajos sobre una comedia clásica

En la función popular de hoy con "Discipulos del miedo", de Egon Wolff, en el Antonio Vargas, se hará entrega de los premios a los estudiantes secundarios que participaron en el concurso sobre "La verdad sospechosa"...

COMEDIA DE DANIEL BARROS GREZ

Se da hoy en Escuela de Artes y Oficios. Hoy, a las 19 horas, en el teatro de la Escuela de Artes y Oficios se presentará la comedia de Daniel Barros Grez...

"Arroz sangriento", el viernes en el Bandera, una película de Marcel Camus



Huyendo desesperadamente de los contrabandistas que creen haber sido engañados por él, Daniel Gelin irrumpe en una habitación donde vive una joven eurasiática...

HOY SANTIAGO

ROTATIVO DE 12.15 a 2.4 HORAS. TROPICANA. Hoy TROPICANA. Una hermosa leyenda. Una hermosa leyenda. Una hermosa leyenda.

GRUPO ICTUS. El Grupo de Teatro Ictus comenzará sus actividades este año con un acto sacramental de Henry Gehon...

María Maluenda se destaca en "Discipulos del miedo"

MARIA MALUENDA, actriz del Teatro Experimental de la Universidad de Chile, tiene un papel que la hace destacarse en "DISCIPULOS DEL MIEDO"...

HOY HOLLYWOOD. FONO 42389. ROTATIVO DE 2 P.M. ESTRENOS EXCLUSIVOS. "La Odissea del Oeste".

HOY CERVANTES. 3-6-8.15 y 10.30 P.M. TRES MUJERES Y UN FUGITIVO. EN UN FILM SATANICO.

LAS LOBAS. FRANCOIS PERIER-MICHELINE PRESLE-JEANNE MOREAU. MADELEINE ROBINSON. LOCALIDADES NUMERADAS EN VENTA.

HOY Alameda \* Mistral. ROTATIVOS DE 1 P.M. ESTRENOS SIMULTANEOS. "LOS MALVADOS VAN AL INFIERNO".

MARFIL y MORALES. THE ROCKS TIME. LOS DEMONIOS DEL RITMO. FURULETE. Hermanitos Ferrer. Los Parranderos. Carmencita Rey. Los Peniques. Porfirio Diaz. Gaby Cousin.

HOY Goyescas. ALTE COMIDA Y BOITE. RESERVA DE MESAS. FONO 30799.

HOY Cine KING HUERFANOS 840. FONO 32838. MATINEE 3.30 VERMOUTH 7 NOCHE 10 P.M. Precios: MATINEE \$300 VERMOUTH y NOCHE \$400. 14a. SEMANA TRIUNFAL! \*SARITA MONTIEL EL ULTIMO CUPLÉ. EASTMANCOLOR \* WORLDVISION MAYORES.

LIBERTAD - R. La mujer del otro. Noche trágica.
LO CASTILLO - R. Emboscada en la noche.
LO FRANGO - R. El cara marcada. El peor pecado.

MAÑANA ASTOR. A todos nos gusta ese juego, pero pocos lo juegan como... LANA TURNER, JEFF CHANDLER. Ese Juego Que llaman Amor.

Mañana Ducal. AGUSTINAS 777 - FONO 35375. MATINEE 3 P.M. \$220- VERMOUTH 6.45- NOCHE 10 P.M. \$300. ¡TAN NIÑOS! ¡TAN SOLOS! ¡TAN VALIENTES! Una historia que llegará profundamente al corazón. El Legado de Una Madre. PATTY Mc CORMACK LA ESTRELLITA DE MALA SEMILLA.

PROXIMOS estrenos de PELICULAS. "ARROZ SANGRIENTO" - La Organización Rank estrenará en el Teatro Bandera, el viernes próximo, la película de Marcel Camus, "Arroz Sangriento"...

¡FIESTA INOLVIDABLE: DE REY A REY!. INAUGURACION HOY ESTRENO Sudo. LOCALIDADES EN VENTA. HUERFANOS 680 TELEFONO 34366.

EL REY DE LOS CINES SUDAMERICANOS INAUGURA SU FERERICA SALA CON: MAYORES - MENORES. DISTRIBUYE: SOCIEDAD GINEMATOGRAFICA FILMUNION HUERFANOS 680. CHARLES CHAPLIN. UN REY EN NUEVA YORK. (UN REY A NEW YORK) con DAWN ADDAMS - OLIVER JOHNSTON HARRY GREEN - MAXINE AUDLEY MICHAEL CHAPLIN.

MANANA FLORIDA. FUNCIONES CONT. DE 11 a 24 HS. CIA. NAC. DE TEATROS UN IMPACTO DE TERROR, RUINAS Y MUERTES EN UN CAMINO. EL CAMINO DEL ORO. GENE RAYMOND, JEANNE COOPER, WAYNE MORRIS.

