

SENADOR EDUARDO FREI FUE PROCLAMADO EN VALPARAISO

Una multitud de entusiastas y partidarios se congregó en el estadio de la Universidad de Chile...

Deuda por \$ mil millones pagará el Fisco a Empresa de los Ferrocarriles

Proyecto respectivo aprobó a yer la Cámara de Diputados

En su sesión especial de ayer — la que tuvo por indirecto, aunque especial objeto, despachar el proyecto de los dobles de la cédula única...

Aumento de la Planta de Oficiales de la FACH

co, para pagar esta deuda, provendrá de la conversión y consolidación en un documento a largo plazo...

7.0) Autoriza a las Municipalidades de Añina y de El Monte para transferir al Fisco los terrenos en que se están construyendo los Cuarteles de Carabineros...

7.1) Libera del pago del impuesto a la compra-venta, a los actuales socios de la Mutualidad de Carabineros...

COMITES DE PRODUCCION EN LAS EMPRESAS, ANUNCIA S. ALLENDE

El candidato sigue su jira en "El tren de la victoria"

Entusiastas recepciones que se han brindado al candidato presidencial de la Izquierda, en su rápida jira al sur del país...

LOS LIBROS ZIG-ZAG, símbolo de calidad. ULTIMAS NOVEDADES! Biblioteca de novelistas. MI CAMARADA PADRE, por Baltazar Castro. MEJOR QUE EL VINO, por Manuel Rojas. UN PERDIDO, por Eduardo Barrios. VAMPIRO DE TRAPO, por Rafael Maluenda. LINA Y SU SOMBRA, por Oscar Castro. En Prensa DIOS SE HA ATRASADO, por Christine Arnothy. OSADIA DE UN AMOR, por Hervé Bazin. HISTORIA DE GABRIELA, por Catherine Gabrielson. PROA AL ESTE, LA EXPEDICION DE LA "TAHITI NUI", por Eric de Bisschop.

PROYECTO DESPACHADO POR EL CONGRESO: Tres dobles tendrá la Cédula

Se aumentan las de reemplazo para corregir los posibles errores

En una sesión especial de la Cámara de Diputados, celebrada en la tarde de ayer, quedó totalmente despachado por el Congreso Nacional el proyecto de ley...

DESTACADAS PERSONALIDADES POLITICAS: Diputados nipones llegan hoy

Liberal-demócrata es el presidente de la delegación

Siete diputados japoneses, miembros de la Cámara de Representantes, llegarán en la tarde de hoy viernes a Santiago...

FINANCIAMIENTO

Responde a una nota del abanderado de la Izquierda, el Secretario General de la candidatura, Salomón Corbalán González...

REUNION

A las 10 horas de hoy, en el Teatro Princesa, se reunirán los dirigentes provinciales, técnicos electorales y activistas comunales...

Campaña de la Espiga de Oro. Campeones de Chile. Como resultado de la Campaña de la Espiga de Oro correspondiente al último Año Agrícola...



ALFA La MEJOR del MUNDO! BORDADORA AUTOMATICA MOD. 9000 \$145.000. ZIG-ZAG MANUAL \$122.500. BORDADORA AUTOMATICA MOD. 3000 \$138.330. ALFA MOD. 2000 \$153.000. BORDADORA AUTOMATICA MOD. 600 \$93.040. BORDADORA AUTOMATICA MOD. 601 \$96.880. MAQUINA INDUSTRIAL CON MOTOR MOD. 502 \$100.720. BORDADORA AUTOMATICA MOD. 2000 \$153.000. BORDADORA AUTOMATICA MOD. 601 \$96.880. MAQUINA INDUSTRIAL CON MOTOR MOD. 502 \$100.720. BORDADORA AUTOMATICA MOD. 2000 \$153.000. BORDADORA AUTOMATICA MOD. 601 \$96.880. MAQUINA INDUSTRIAL CON MOTOR MOD. 502 \$100.720.

Los parlamentarios japoneses reconocerán mañana sábado la ciudad y a las 12 horas harán una visita a la Cámara de Diputados...

BANCO DEL ESTADO DE CHILE SECCION COMERCIAL. Facsímil del Premio que anualmente otorgará la Sección Comercial del Banco del Estado a los mejores productores de Trigo.

INFORMACIONES COMERCIALES

PROPORCIONADAS POR JARAS Y SOTTA Y CIA., CORREDORES DE LA BOLSA DE COMERCIO - NUEVA YORK 61 FONDOS 82995-98-CASILLA 1610

El Mercado de Valores

Con pocas transacciones y con sus precios sostenidos, estuvo el Mercado Bursátil durante la mañana de ayer. Los mejores conformes se obtuvieron en Oro, Deuda Interna 7-1, Tierra del Fuego, Lautaro "C", Cemento El Melón, Papeles y Cartones, Insa, Vapores, Renta Urbana y Madero.

Desarrollo de las operaciones

Table with 2 columns: Buy/Sell and Price. Lists various securities like 34.600 Oro, 800 Oro, 10.800 Oro, etc.

COBRE EN LONDRES

Primera rueda, por toneladas largas libras. Disponible: 206.10.00, comprador libras.

REMATE DE AYER

Table listing auction results for various items like 1 Bolsa de Comercio, 25 Paños de Tomé, etc.

PRECIOS AL CIERRE

Large table with multiple columns showing closing prices for various commodities and securities as of August 14 and 15.

Cambio Libre

Table showing exchange rates for various currencies like Dollar cheque, Dollar billete, National B., etc.

Resumen semanal del movimiento bursátil

Table summarizing weekly stock market movement with columns for dates and values.

Bolsa de Valparaíso

Table listing closing prices for various stocks and bonds in Valparaíso.

Sociedades Anónimas

TERRIDOS EL SALTO: agosto 15 a agosto 20; neto \$ 6.50, agosto 20 en Avenida Valdivia 341. GANADERIA CIMES, agosto 15 a agosto 24; neto \$ 30 agosto 25 en Banco Edwards.

AVISOS ECONOMICOS CLASIFICADOS

1) ALHAJAS, JOYAS. 13) ARTICULOS p. HOGAR. 18) ARRIENDOS OFRECEN. 18) ARRIENDOS OFRECEN. 33) COLEGIOS, INSTRUCCION. 55) JUDICIALES Y LEGALES. 94) REMATES.

PODEROSO. CÍCLOPE LEVANTÓ UN GRUPO Y SE LEVANTÓ EL MADERO. Illustration of a muscular man.

Por Edgard Rice Burroughs. ¿QUIERES TODAVÍA PELAR, COQUILLO, PE- QÜENIA LIBERTY? Illustration of a man with a large head.

MÓNICA LA DETECTIVE. EL ASUNTO EMPIEZA UNOS 20 AÑOS ATRÁS. MI PADRE FUE UN HOMBRE RUJO E INTREPIDO QUE VIVIO EN UN AMBIENTE DONDE LA VIDA NO VALIA NADA.

LA HIJA DEL DIABLO. TENGO UNA DEUDA QUE SALDAR CON HANSON. HACE DOS AÑOS QUE LO BUSCANDO. Illustration of a man and a woman.

MUNDOS GEMELOS. ¿NO ME DIGAN QUE ESTO NO ES LINDISIMO? ¡VÍLO! Illustration of two people looking at a globe.

¿NO DIGES EN ESTE PERISCOPE ASESORADO POR UN COLO ELETRÓNICO, LA BUENA DISTANCIA DE LA POSICIÓN REAL DEL SUBMARINO? Illustration of a submarine.

EJERCITO DE CHILE. DIRECCION DE LOS SERVICIOS. Llamase a CONCURSO DE ANTECEDENTES para optar a vacantes de Teniente Veterinario de Ejército.

Taller de Fotograbado. SE HACE TODA CLASE DE CLISES TRABAJOS DE LINEA MEDIANTINAS Y APLICACIONES DE GRISER Y EN COLORES APLICADOS, ETC. ETC. EN HORAS ENTREGAN TRABAJOS EN 24 HORAS. DIARIO "LA NACION" FONDO 82995-98-CASILLA 1610

AMABLE Y GRACIOSA ES LA NUEVA REVISTA QUE OFRECE EL T. OPERA

Continúa presentándose en el Opera la Cia de Revistas Elm Bam Bum, que ofrece el estreno de la obra "Señor Espectador a Ud. pro necesse", en la cual brillan con luz propia el Trio Les Etolles, integrado por Manóña, el Trio Les Etolles, integrado por Manóña...

Celebres creaciones de "El Ballet del Bolshoi" en una muestra filmica

Este público tendrá la oportunidad de presenciar un espectáculo magnifico, a través de un documental que muestra el teatro del Ballet de los 120 compo- todos, los maravillosos "Polkas de la Danza de los Tártaros", "La danza española", "La muer- tracooviana", "La muer- tracooviana", "La muer- tracooviana"...

HOY Pacifico 3-630 4945 PM. DRAMATICA! VIOLENTA! EXCEPCIONAL! CONMOVEDORA!

UN CONDENADO A MUERTE SE HA ESCAPADO. FRANCIS LETERIER CHARLES LECLINCH. GRAN PREMIO AL CINE FRANCS EN EL FESTIVAL DE CANNES. LA MEJOR REALIZACION DE ROBERT BRESSON. Leo Films.

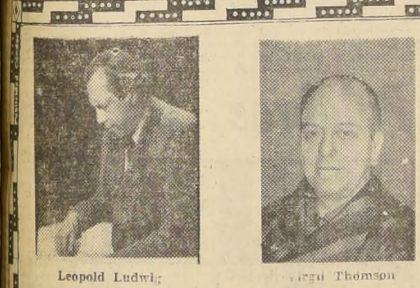

INSTITUTO DE EXTENSION MUSICAL UNIVERSIDAD DE CHILE XVIII TEMPORADA OFICIAL DE LA ORQUESTA SINFONICA DE CHILE VIERNES A LAS 19 HORAS TEATRO ASTOR

Carmencita Rey. HACE SU DEBUT COMO CUPLETISTA MAS ENCANTADORA QUE NUNCA... Armando PALACIO LA VOZ GALANTE DE CUBA

Victoria Espinoza protagoniza mañana la "Mimi", de ópera "La Boheme", de Puccini



Función a beneficio de Obras Sociales de la SATCH. La romántica e inspirada ópera del maestro Giacomo Puccini, "La Boheme", se anuncia para mañana en el Teatro SATCH, a las 18.30 horas, en función extraordinaria, fuera de abono y a beneficio de las obras sociales de la Sociedad de Autores Teatrales de Chile.

GUIA DEL ESPECTADOR

PROGRAMA PARA NIÑOS. METRO: Matinal: Tarzán y el safari perdido y Agregados. AMERICA: Entre la espada y la pared. La gitana blanca, y Sin ley y sin alma.

TEATROS. ANTONIO VARAS - V a las 19 horas: El Diario de Ana Frank. CAMILO HENRIQUEZ - Esta señorita Trini.

CINES. ALAMEDA - R. El pistolero invencible. Cochea sangrienta. ALCAZAR - R. La calle de la esperanza, Sadko, el intrépido.

PROGRAMA. SPERLIOZ - Obertura Benvenuto Cellini. THOMSON - Cinco Canciones con texto de Williams Blake. (Primera audición).

FILMS QUE SIGUEN EN CARTEL

"LAS NOCHES DE CABIRIA" es el film italiano que está exhibiendo el cine Duceal. Esta obra del sello Paramount fue dirigida por Federico Fellini y en ella tiene una brillante actuación Giulietta Masina.

EL PROXIMO MARTES SE ESTRENA EN CINE "RIO". La Empresa E. Yardi, en el deseo de servir un importante sector céntrico de nuestra capital, ha tomado para su circuito el Teatro Río, que será dedicado a rotativo de estrenos, presentando en su primera película de acción, la superproducción "Pagaron con su sangre", con los actores de la pantalla Barry Sullivan, Dennis O'Keefe, Mona Freeman y Katy Jurado.

TEATRO REPUBLICA. HOY MAÑANA PASADO MAÑANA. QUOVADIS. METRO HOY A LAS 11 A. M. MATINAL TARZAN Y EL SAFARI PERDIDO CALIFORNIA HOY A LAS 11 A. M. MATINAL "ALAS DE AGUILA"

teatro Experimental. el diario de Ana frank. HOY Vermut 19 hrs. Entradas en venta Reservas al 61970 teatro Antonio Larra

CINES COMUNALES. CINE SANTIAGO (San Bernardo) - R. Marejada de pasiones, Beses de fuego, Noticias y Agregados.

Jorge Lillo, organizará la Compañía de Teatro Oficial de la U. de Quilo



Jorge Lillo, el aplaudido actor y director del Teatro Experimental de la Universidad de Chile, viajó pronto al Ecuador, para organizar una compañía teatral de carácter oficial y formar una escuela de teatro dependiente de la Universidad Nacional de Quilo.

Teatro de Ensayo. ESTA SEÑORITA TRINI... HOY Vermut 7 P. M. MARANA Vermut y Noche Teatro Camilo Henríquez 88959

HOY Cinelandia. TONELADAS DE BUEN HUMOR! TIN-TAN EL SULTAN descalzo YOLANDA VARELA CANTIONES... PICARDIA...

HOY BANDERA DANTE LO CASTILLO. 14:16:18:45:22 15:30:18:45:22 18:45:21:45

Las tres noches de SUSANA en Technicolor. DICK POWELL DEBBIE REYNOLDS en Las tres noches de SUSANA con ANNE FRANCIS en Technicolor

TEATRO SATCH TERCERA GRAN TEMPORADA LIRICA ORGANIZADA POR LA SOCIEDAD NACIONAL DE ARTE ESCENICO MUSICAL

