

Un Hombre, un Gobernante: Jorge Alessandri

INGENIERO,
DIPUTADO Y
MINISTRO

La infancia del Excmo. señor Jorge Alessandri R., que fue la de un niño estudioso, meditado, transcurrió en los dos primeros lustros del siglo. Como estudiante de ingeniería fue el más aventajado de los universitarios de la época, y ya en posesión del título alteró por primera vez en la política, para colaborar en la campaña que en 1920 llevó a su padre a la Primera Magistratura de la Nación, abriendo el cauce de las transformaciones sociales más trascendentales de la política chilena. Sus afanes eran el servicio público, como pasión. Y empezó desempeñándose en la Dirección de Obras Públicas, cargo al que fue llamado en razón de sus altas calificaciones como estudiante. Instado por la juventud, y contra su voluntad, en 1925 fue elegido diputado por Santiago, con la más alta mayoría. Autor de las leyes de pavimentación de la capital de la República, los vaivenes de la política lo alejaron del país y viajó por Europa. Regresó para reintegrarse al servicio público, pero ya como hombre forjador y director de empresas. Brilló como organizador en la ex Caja de Crédito Hipotecario, y el 4 de agosto de 1947 fue llamado al Ministerio de Hacienda, donde cumplió una labor de saneamiento financiero y administrativo, que se tradujo en normas de sobriedad en los gastos públicos, en la creación de nuevas fuentes de trabajo y en la reanudación del pago y servicio de la deuda externa.

Vuelto a la actividad privada, el 4 de febrero de 1950, sus proyectos que como hombre de Gobierno no alcanzó a cumplir, sólo se le reconocieron con el transcurso del tiempo, porque en ellos se advertían todos los peligros de la vorágine inflacionista.

Como director de empresas cuidó de los ahorros de millares de inversionistas, sportando los consejos de la experiencia; como forjador de empresas, reajustó los engranajes de la Compañía Manufacturera de Papeles y Cartones, cuyo sostenido progreso se identifica con la reciedumbre de su carácter y su permanente devoción por el trabajo, en un ambiente de absoluta comprensión entre los deberes de los capitalistas y las obligaciones de los asalariados. Fue Presidente de esta industria durante 20 años ininterrumpidos; en ella siempre se resolvieron, con ecuanimidad, los conflictos del trabajo; la empresa se anticipó, inclusive, a la legislación positiva, concediendo franquicias sociales, como la de la asignación familiar y el pago de la semana corrida. Y gracias a esta mancomunidad de intereses, aleccionada por el dinamismo y la visión de su dirigente, esta empresa es hoy una de las principales de Sudamérica. Con la garantía del Estado, hace dos años obtuvo un préstamo por 20 millones de dólares, que le permitió ampliar sus instalaciones. Hoy no sólo satisface el consumo de papel de todos los diarios del país, sino que lo exporta a la Argentina, Bolivia, Uruguay, Brasil y el Perú, ahorrando y ofreciendo una nueva fuente de divisas al país.

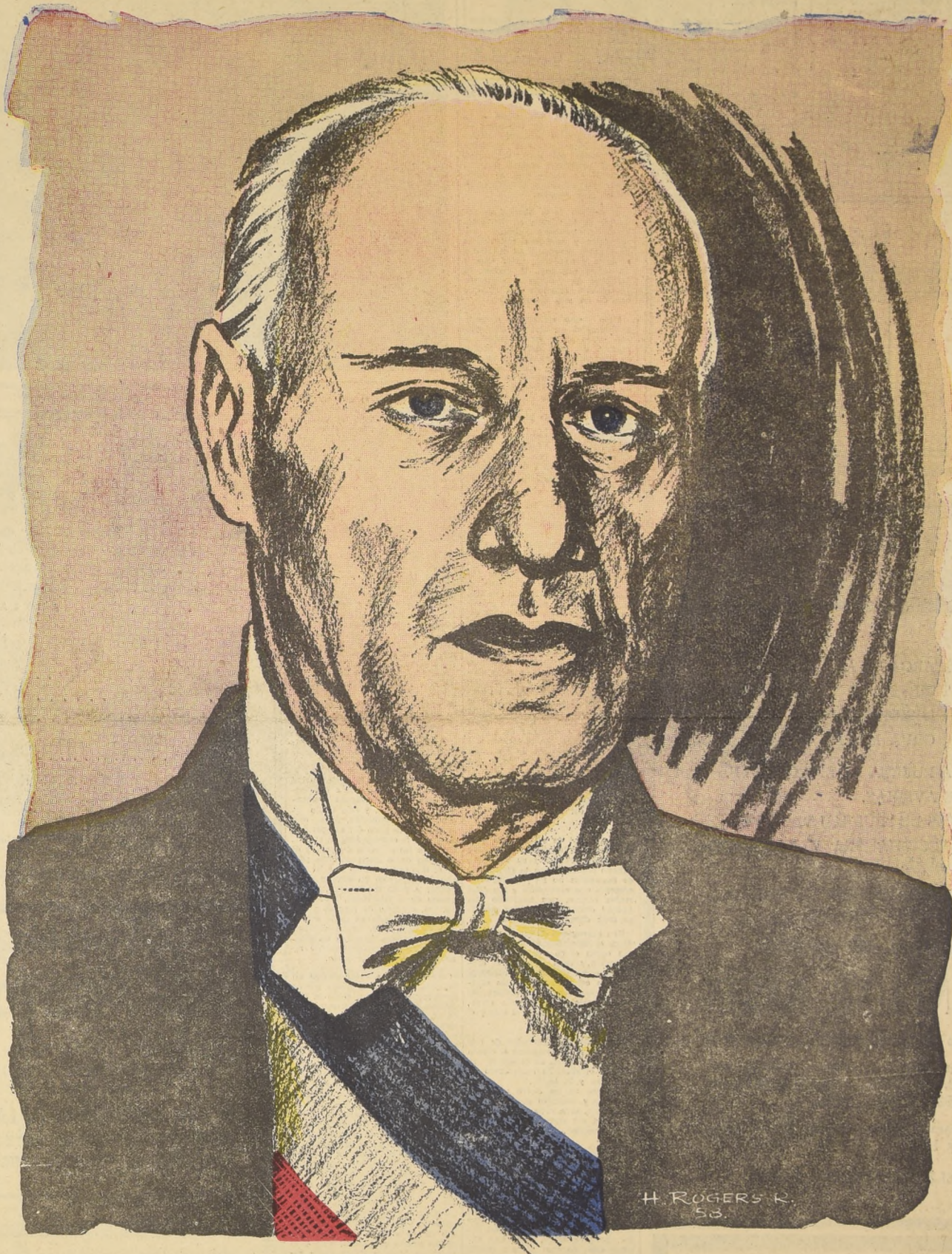

DIRECTOR
DE EMPRESAS
Y SENADOR

Don Jorge Alessandri regresó a la política, en 1957, y fue elegido senador por Santiago, con una de las más altas mayorías, a pesar de que su campaña duró apenas dos meses. En agosto y en septiembre de ese mismo año, fuerzas independientes, a las que pronto se sumaron los partidos Conservador Unido y Liberal, lo ungieron candidato a la Presidencia de la República.

Tras una ardorosa campaña, en la que él proclamó y reiteró su independencia, afirmando que los problemas del país sólo podrían ser encarados y resueltos por "un Gobierno nacional, sin favoritismos ni exclusiones", la ciudadanía lo ungió con la primera mayoría. El 24 de octubre recién pasado, el Congreso Nacional, reunido en pleno, ratificó el veredicto de las urnas con una votación sin precedentes.

Así, y a los 62 años de una austera y fecunda existencia, Jorge Alessandri Rodríguez acaba de asumir ayer el mando, como el trigésimo Jefe del Estado de Chile.

Nació el 19 de mayo de 1896, y es el segundo hijo varón de una familia con figuras brillantes en el foro, en la medicina, en la cátedra y en el Parlamento, cuyo prestigio desborda las fronteras. Su ilustre progenitor, don Arturo Alessandri Palma, fue el estadista y reformador social que gravitó durante 50 años en la política chilena, ocupando en dos periodos constitucionales la Primera Magistratura de la nación. Aunque vehemente por el ancestro, en él se ha proyectado el señorío de la autora de sus días, doña Rosa Ester Rodríguez Velasco.

EL INGENIERO.— Estudió en el Instituto Nacional y en la Escuela de Ingeniería de la Universidad de Chile.

30 DE JUNIO DE 1919: Se gradúa de ingeniero civil.

7 DE OCTUBRE DEL MISMO AÑO: El Consejo de Instrucción Pública le acuerda el premio "Eliodoro Gormaz", por haber obtenido su título con 870 puntos, en un máximo de 1.000; la más alta votación registrada en la Escuela de Ingeniería.

CARGOS DESEMPEÑADOS.— Profesor de Resistencia de Materiales, en la Escuela de Ingeniería, e ingeniero de la Dirección de Obras Públicas.

Ingeniero de la Dirección General de Ferrocarriles; Director de Pavimentación Comunal de Santiago, y, luego, Director General de Pavimentación, cuando estos servicios dependían del Ministerio del Interior; Ingeniero de la Sociedad de Quintero; Gerente de la Compañía Carbonífera de Lebu; Director y presidente de la Caja de Crédito Hipotecario (actual Departamento Hipotecario del Banco del Estado); Director de la Sociedad Industrial Pizarreño; Director y presidente de la Compañía Manufacturera de Papeles y Cartones; Director de la Compañía de Refinería de Azúcar de Viña del Mar; Presidente del Ferrocarril del Llano del Maipo; Vicepresidente del Banco Sudamericano; Presidente de la Confederación de la Producción y del Comercio.

Presidente de Chile

(1958 - 1964)

"Gobernar significa mandar con autoridad; pero esto sólo es posible si el gobernante es el primero en sacrificarse y en cumplir con su deber".

ESTA FUE LA SINTESIS DEL PROGRAMA DEL EXCMO. SEÑOR JORGE ALESSANDRI Y ESPERA CUMPLIRLO EN EL PROXIMO SEXENIO.

VALPARAISO ES FARO DE CULTURA Y EMPORIO DE RIQUEZAS

AL CONTEMPLAR Valparaíso de hoy, difícil es imaginar lo que fue en el pasado, y cómo la que fuera humilde caleta hasta la época de la Independencia empezó a transformarse en una ciudad moderna, en un puerto de activo movimiento, hasta convertirse en la segunda ciudad de la República y el primer puerto del Pacífico Sur.

Al nacer la patria a la vida libre, Valparaíso fue adquiriendo la importancia a que tenía derecho por su ubicación geográfica, por su cercanía de la capital y las comodidades de su bahía. En nuestra extensa litoral existen muy pocas bahías. La de Valparaíso, abierta al norte, es una de ellas, y está formada por un extenso y pintoresco anfiteatro semicircular de cerros y colinas, que en el transcurso del siglo pasado y del presente desde Punta Arenas por el sur, hasta Concepción por el norte, forman un collar de edificaciones tanto de Valparaíso como de Vía del Mar que han escalado los cerros y le dan fisonomía a la ciudad.

Las trescientas o cuatrocientas casas de barro y de techo pajizo que formaban el Valparaíso de la Colonia y que se arrebata-

ban en lo que es hoy populoso barrio del puerto, se han transformado en miles y miles de construcciones modernas en el plan y los cerros, donde viven y trabajan cerca de 300 mil habitantes, que forman la actual población de la ciudad.

CRECIMIENTO.— La forma cómo ha crecido Valparaíso constituye una de las más ejemplares epopeyas del esfuerzo de los chilenos.

El plan estrecho entre los cerros y el mar imperian un más amplio desarrollo. Había muchos sitios en que las aguas del océano azotaban altos acantilados que interrumpían la continuidad de ese precario plan.

Pero esa angosta faja de terreno fue ensanchándose mediante sucesivos labores de gigantesco esfuerzo en que se fue ganando terreno al mar metro a metro, centímetro a centímetro, hasta el punto que donde en la época colonial se agitaba el ir y venir de las alas, hoy son calles amplias y modernas, como la Avenida Errázuriz o Avenida Costanera.

El auge de Valparaíso se inicia junto con el daré en el mes de febrero del año 1811 la categoría de Puerto Mayor y de abrirse las puertas del país a la libertad de comercio con todas las naciones del mundo. Valparaíso empezó a cobrar una gran actividad, su bahía se pobló

de barcos de todas las banderas y la ciudad aumentaba rápidamente su población. El primitivo caserío apretado en torno a la Parroquia de la Merced se hizo insuficiente. Empezaron a demolerse las viejas edificaciones y a construirse otras más amplias y modernas.

En los últimos confines del Alameda.

LA PRIMERA ESCUADRA.— La determinación de O'Higgins de crear la Primera Escuadra Nacional y posteriormente la Escuadra Libertadora del Perú, contribuyó a que Valparaíso tomara definitivamente su rumbo pro al progreso en demanda conquistadora de su gran destino.

Al amparo de la libertad de comercio se instalaron en Valparaíso importantes firmas comerciales y empresas industriales de primera magnitud de diferentes colonias extranjeras, entre ellas y en forma principal, la inglesa, la francesa, la italiana y alemana. La colonia española fue siempre una de las más importantes.

Todo esto contribuyó a dar a Valparaíso un carácter cosmopolita único entre las ciudades y puertos del país que, sin perder su fisonomía chilena, le ha dado, sin embargo, hasta nuestros días, el sello trascendental de ser un centro donde viven y trabajan fraternalmente los ciudadanos de cualquier nación del mundo en un mismo ideal de progreso constructor.

En las colonias extranjeras que se asentaron en Valparaíso en el siglo pasado, se han fundido a través de sus hijos y de sus nietos con el alma nacional en forma indisoluble.

SUS BARRIOS.— En los diversos barrios de Valparaíso, los que forman su plan y sus cerros, se advierte la impronta poderosa que han dejado las progresistas influencias de las colonias extranjeras, unidas al espíritu de chilenidad que domina en todas las actividades públicas y privadas de Valparaíso.

En las calles y callejuelas que forman el laberinto del puerto se advierte la influencia típicamente española en sus construcciones. El palacio de la Intendencia, el más bello de los edificios intendentales del país, responde al gusto de la arquitectura francesa finisecular; el sector de los bancos y asiento de las grandes empresas comerciales, la City portuaria, responde a un ambiente típicamente londinense, y el Cerro Alegre, en sus rincones y calles que parecen arremojados de alguna ciudad alemana. En el corazón del Alameda existe uno de los más bellos parques del país, único por su fisonomía florentina, el Parque Italia, con sus jardines y especies botánicas, y su población de valiosas estatuas, da la sensación de una joya del Renacimiento italiano.

La variedad de estilos y de épocas hacen de Valparaíso una ciudad de amena belleza y su desarrollo urbano moderno, con la estructura de rascacielos no ha perturbado la armonía que caracteriza a sus diferentes barrios, que formando una unidad continuada son sin embargo muy diferentes entre sí.

Una cuarentena de cerros que van desde el Esperanza hasta Playa Ancha, cogen al ser por dentro de la población y cada cerro en sí mismo se como un pueblito diferente con sus calles escalando las alturas, animados más de algunos por bellas plazas que son como verdaderas suspendidas entre el mar y el cielo.

LOCOMOCION.— Servicios de metros y ascensores permiten el acceso a las partes altas desde donde se domina el soberbio espectáculo de la ciudad y la bahía. Mientras en los cerros reina serena paz y benéfico sosiego, abajo en el plan, es el trabajo el movimiento, el progreso.

El barrio del puerto, enclavado entre los cerros de Playa Ancha, Araya, San Francisco, Cerro Dalmirgo, Toro, Mealla y Cordillera, es el depositario de la tradición portuaria. En sus calle Olave, o Cajilla, que se internan cruzadas y trencruzadas por laberintos de ruelas y callejuelas, aún quedan vestigios del pasado colonial, como una antigua casa, de dos pisos y balcon volado, existente en la calle San Martín, en la que vivió el Libertador cuando estuvo en Valparaíso.

Pero la que era colonial Planchada es hoy la comercial calle Serrano, activa columna ornamentada por construcciones levantadas en el curso del siglo pasado entre las que se destaca el Palacio Rivera, señorial mansión de tres pisos en que viviera la familia del millonero nombre, que hoy está transformada en departamentos, oficinas y clubes sociales.

LOS PASEOS.— El paseante o el turista es insensiblemente atraído en sus paseos por el flujo del movimiento que se desliza a lo largo de las continuadas calles del plan que tienen la característica muchas de ellas, de ser varias calles diferentes, siendo una sola y continuada, como por ejemplo la calle Bustamante, que nace en la plazuela de la antigua aduana, y se continúa con el nombre de Serrano desde la Plaza Echagüe, hasta la Intendencia, donde toma el nombre de Prat, en el sector bancario, para llamarse Esmeralda en su continuación por el centro comercial, para tomar el nombre de Condell desde el centro plaza del Cerro, hoy Adrial Pinto, hasta la plaza Victoria, desde donde se continúa hasta su remate en la Avenida Argentina en los confines del Alameda con el nombre de Independencia.

Quien recorre esta tan larga y única calle con tan diversos nombres habrá hecho un recorrido no sólo a lo largo de cuatro kilómetros más o menos que forman su longitud, sino también habrá realizado un peregrinaje emocional por todo el plan de la ciudad adentrándose en el corazón y la fisonomía inconfundible de cada uno de sus barrios, desde el histórico puerto, pasando por el origen de su sector bancario y comercial, para internar-

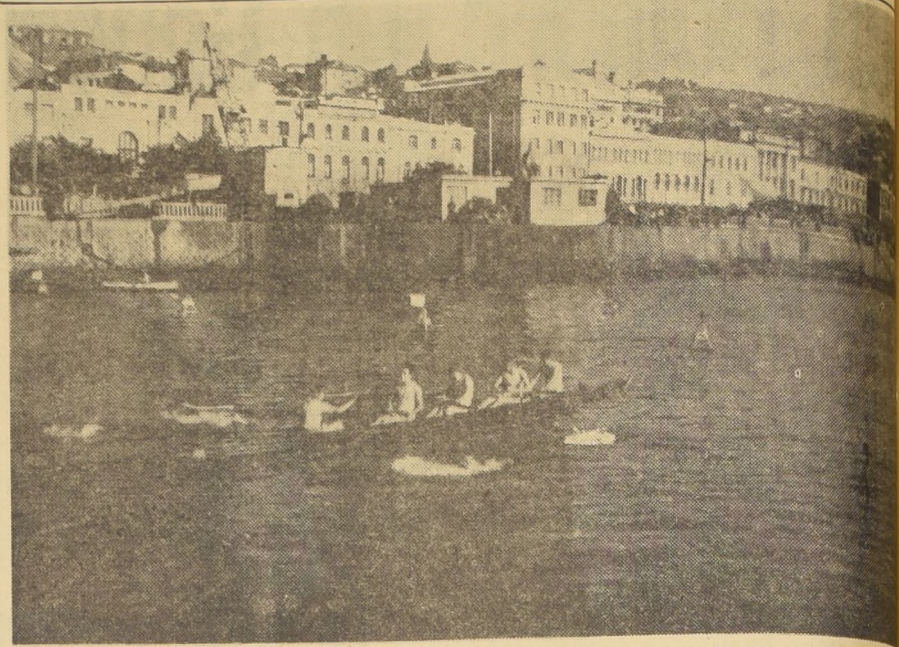

Un aspecto de Valparaíso, primer puerto de la República, faro de cultura y emporio de riqueza y balanza poderosa que acciona la industria vital.

Klimpel & Cia. Ltda.

EXPORTADORES E IMPORTADORES DE FRUTAS TROPICALES

MATRIZ
Avenida Errázuriz 1852
Fonos 4951 - 7378
Casilla 298 - Valparaíso
Cables: KLIMA

SUCURSALES
Casilla 4710 - Guayaquil - Ecuador -
Salas 279 - Casilla 9540
Fono 67938 - Santiago CHILE

FONTAINE y COMPANIA S.A.C. Sucesores de Fontaine y Salvo S.A.C.

AGENTES DE NAVES.

EMBARQUES, DESCARGAS, LANCHAJES.

TRANSPORTES TERRESTRES Y MARITIMOS.

SEGUROS, COMISIONES, CORRETAJES,

BODEGAJES, GRUA MOVIL.

SERVICIO PUERTA A PUERTA DE FF. CC. DEL E.

INSPECCIONES DE AVERIAS.

REPRESENTANTES DE "BUREAU VERITAS".

PLANTA SELECCIONADORA Y HARNEADORA DE SEMILLAS.

VARADERO PARA REPARACIONES DE EMBARCACIONES HASTA 300 TONS.

AGENTE GENERAL DE ADUANAS

RENE FONTAINE NAKIN

VALPARAISO: Blanco 941 — Casilla 32-V — Fonos 7676-8

SANTIAGO: Huérfanos 979 — 4.º Piso — Oficinas 401, 402, 403, 428 y 429 — Casilla 3002 — Fonos 84433 - 87305 y 84758.

SAN ANTONIO: Rángamos 1702 — Casilla 911 — Fonos 33 y 19.

DIRECCION TELEGRAFICA: "MILAGRO"

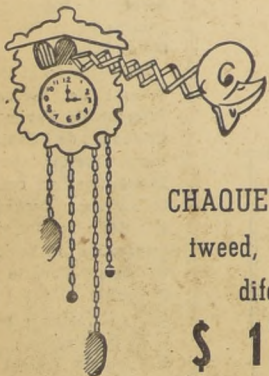

OFERTAS DE PRIMAVERA "BRISTOL"

CHAQUETAS SPORT
tweed, 20 colores
diferentes:

\$ 17.995.-

AMBOS, azules o negros; cruzados o derechos, listos para vestir:
10 MESES PLAZO

SASTRERIA



VALPARAISO VICTORIA 2328

SOC. INDUSTRIAL Y COMERCIAL TH. STORM Y CIA.

Cochrane 5663 — Blanco 569 — Casilla 593 — Oficina: Fono 4002
Ventas: Fono 2363 — Dirección Telegráfica "Lejeune"
VALPARAISO
Huérfanos 886 — Oficina 1201 — Teléfono 31800 — Casilla 1861
SANTIAGO

Ofrece para importación:

CADENAS PARA TODO USO... Kettefabrik Kalthof August Thiele, Kalthof.
CABLES DE ACERO... J. H. Gemp, Lengerich, Westf.
JARCIA DE MANILA... Bremer Tauwerk-Fabrik, Bremen.
PINTURAS PARA FONDO DE BUQUES... Farbenfabriken Hansa-Hoeg, Kiel.

PARA ENTREGA DE NUESTRO STOCK

Artículos para la navegación, herramientas para artesanos en general, llaves y válvulas de bronce de todo uso, crisoles para fundición "Diamante Azul", descansos y coronas para transmisiones, cables de acero y jarcia de manila. Extinguidores "MINIMAX" PRODUCTOS DE LA INDUSTRIA METALO-QUIMICA, SANTIAGO

Homenaje de JUAN ARROYO GUERRERO

Sucesor de Alfredo Arroyo Muñoz

DISTRIBUIDORES DE DIARIOS Y REVISTAS NACIONALES Y EXTRANJEROS

40 años distribuidores de LA NACION en Valparaíso
FONO 6532 — OFICINA HECTOR CALVO N.º 4 — CASILLA 109-V — PLAZUELA ECUADOR — VALPARAISO

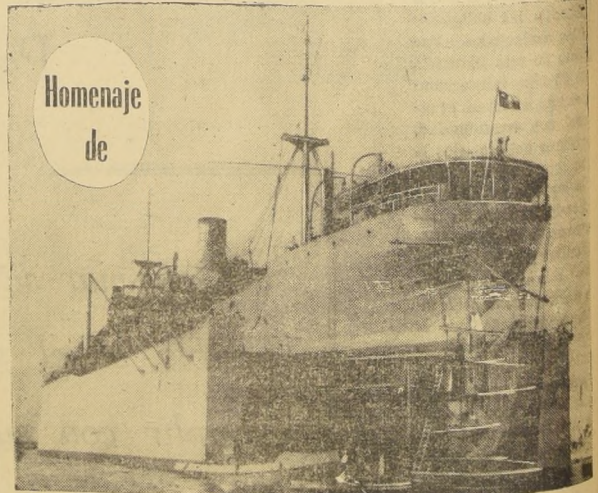

ASTILLEROS DE LAS HABAS S. A.

Al servicio de la Marina Mercante Nacional y de las industrias del país, para levantar buques hasta de 4.500 toneladas
MAESTRANZA EN LAS HABAS
EQUIPADA CON MAQUINA Y HERRAMIENTAS MODERNAS
OFICINAS: AVENIDA ALTAMIRANO N.º 1015 — FONO 3255
CONSTRUCCIONES NAVALES MENORES
Avenida Altamirano N.º 1099 — Fonos 3815 y 3752
VALPARAISO

VALPARAISO

lo espera...

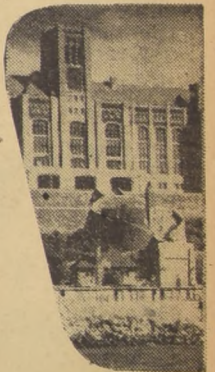
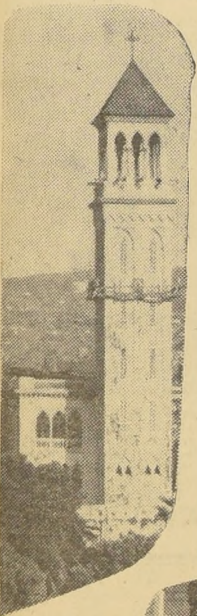
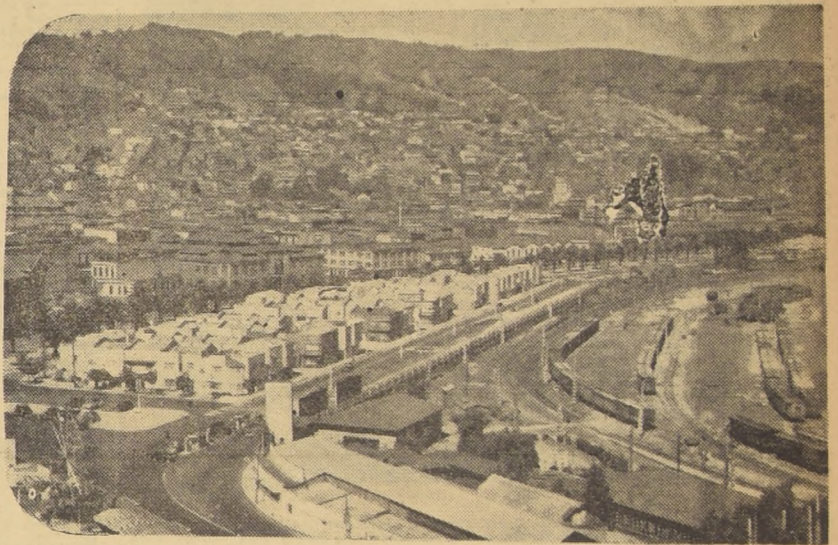
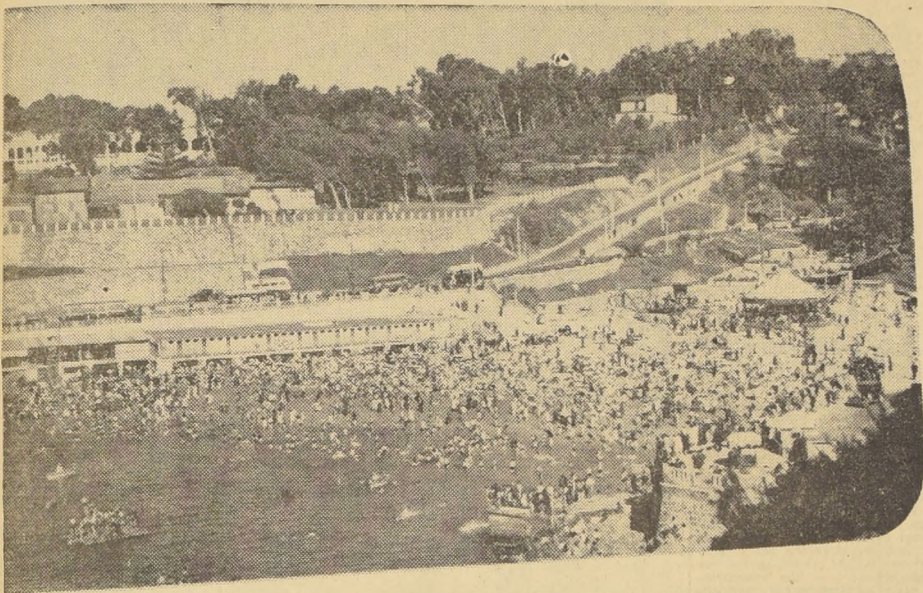
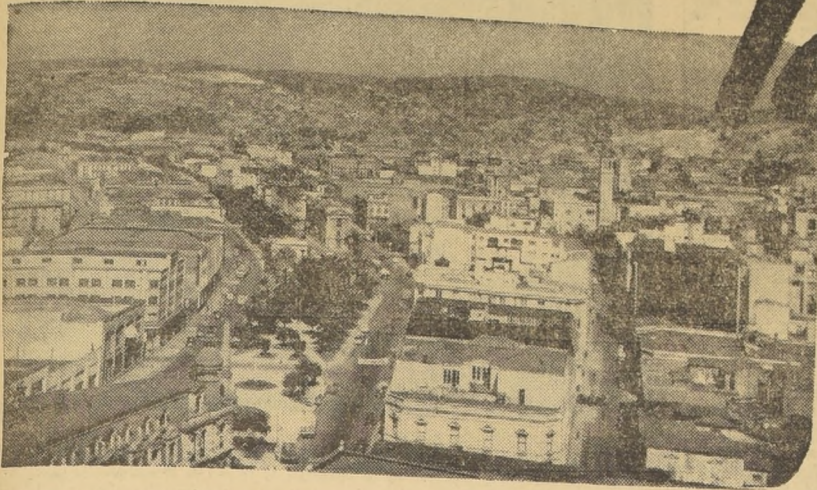

SEÑOR	SEÑALIZACIONES	
PEATON	(FONDO AMARILLO. LETRAS Y LINEAS NEGRAS)	
OBSERVE LAS DISPOSICIONES DEL TRANSITO	MIRE AL CARABINERO O AL SEMAFORO: DEFIENDEN SU VIDA	
AL CRUZAR UNA CALLE HAGALO SIEMPRE POR LAS ESQUINAS; NO LO HAGA EN MITAD DE CUADRA		BOMBEROS. ESCUELAS. CURVAS. PUENTES. CAMINOS CORTADOS. EMPALMES. CARRETERAS.
CONDUCTORES	CONDUZCAN SUS VEHICULOS CON CUIDADO Y EVITEN ACCIDENTES. HAGANLO SIEMPRE POR LA DERECHA; RESPETEN LAS SEÑALIZACIONES DE TRANSITO E INDICACIONES DE LOS CARABINEROS	
		DETENERSE
		DISTANCIAS. CARABINEROS. NOMBRE DE CIUDADES
		CRUCE FERROVIARIO
		VELOCIDADES: NO ESTACIONAR. CONSERVE SU DERECHA
		CRUCE O PASO NIVEL FERROVIARIO
		INDICAN RUTA (Fondo azul) letra blanca
DIRECCION del TRANSITO MUNICIPAL de VALPARAISO		

ILUSTRE MUNICIPALIDAD DE VALPARAISO

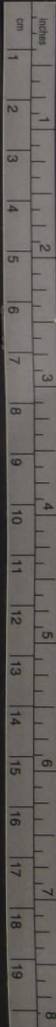

Fecunda labor de progreso material y cultural ha realizado actual municipio de Valparaíso

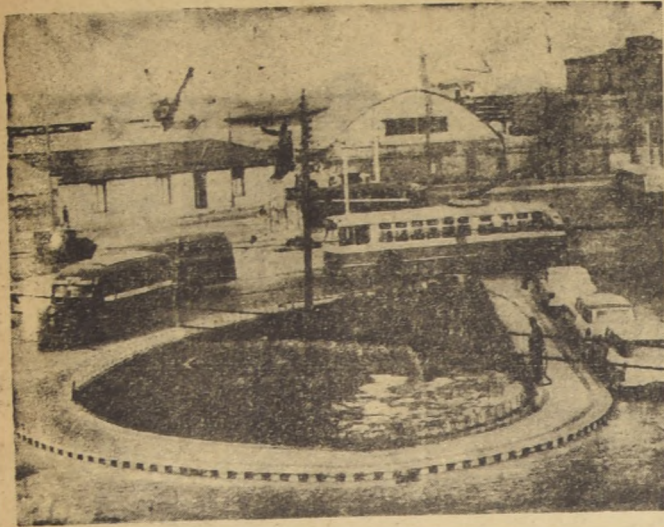

PLAZUELA ADUANA.— El grabado muestra un aspecto de lo que es hoy la Plaza Aduana. Parte de los arreglos ejecutados por la Municipalidad que fueron inaugurados en julio de este año. El costo de estos trabajos fue de cuatro millones de pesos. Anteriormente, en este sector, existía una completa anarquía en el tránsito.



SUBIDA LAS CARAS.— La Subida Las Caras, única vía de acceso a este populoso cerro, es una de las obras de mayor envergadura que se han ejecutado este año, y cuya entrega oficial se realizará el viernes. En esta vía de acceso, cuya extensión es de 600 metros, se han invertido cerca de 50 millones de pesos. Además se tienen los estudios para la continuación, hasta la Avenida Alemana.



CASAS PARA OBREROS.— Cuatro casas para obreros, para obreros, ha inaugurado recientemente la Municipalidad de Playa Ancha, con un costo de poco más de cuatro millones de pesos cada una. Además, inició la construcción de dos casas, hasta completar una Población. De esta manera, el Municipio portuario está solucionando el problema habitacional de sus obreros.

VALPARAISO.— La Ilustre Municipalidad de Valparaíso y su alcalde, el capitán de navío señor Santiago Díaz Buzeta, durante la actual administración comunal se han ganado el respeto y gratitud populares, debido a que esta Corporación ha logrado, en los últimos años, dentro de los exigidos presupuestos municipales, muy inferiores a los de otras ciudades del país, una intensa labor de progreso, tanto en lo material, como en lo cultural.

Desde luego, bajo el actual periodo edilicio, se lograron no sólo equilibrar los presupuestos, sino también dejarlos con superávit al final de cada ejercicio anual.

Más de 600 millones de pesos se han invertido en numerosas obras de adelanto, entre ellas las que se refieren al alumbrado público, pavimentación, aceras, calzadas, vías de acceso a los cerros, policía urbana, parques y jardines, poblaciones para clases trabajadoras, balneario de las Torpederas, servicios higiénicos, policlínicas, deportes a las construcciones de la Universidad de Chile y de múltiples establecimientos escolares, estadios y canchas deportivas, auditorios populares en los cerros, alcantarillados y desagües, servicios de emergencia para el agua potable, mecanización de los servicios municipales, aumentos en las rentas de los empleados y obreros de la Corporación, subvenciones a numerosas instituciones de bien público e innumerables otras inversiones que se traducen en obras de progreso y bienestar para toda la ciudad.

Hacer una exposición detallada de todas y cada una de las obras realizadas sería confeccionar una voluminosa memoria.

LAS PREOCUPACIONES CULTURALES.— Fuera de esa enorme labor de progreso en el orden material, no es de menor importancia la desarrollada por el Municipio y el alcalde en el orden cultural de la ciudad.

Desde luego no ha habido institución artística o cultural que no haya recibido en una u otra forma el apoyo y estímulo del Municipio.

El Museo Municipal de Bellas Artes ha cobrado una nueva vida, convirtiéndose en un centro difusor de amplia cultura artística, no sólo en lo que a artes plásticas se refiere, sino también en su recinto se realizan constantemente conciertos y conferencias.

Se han protejido las compañías y conjuntos teatrales de Valparaíso. Se ha prestado el auxilio y la ayuda económica para realizar acontecimientos de tal magnitud como Las Jornadas del Libro, que se efectuaron en el mes de junio de este año, y que congregaron en Valparaíso a los más prestigiosos escritores de numerosas ciudades del país.

Se han honrado las letras nacionales editando por cuenta de la Municipalidad tres libros de escritores portuarios: "Sonido de flautas en el alba", del prematuramente desahogado hace 20 años, Alejandro Galaz, y

de los más grandes poetas que haya tenido nuestra patria; el libro de Enrique Melicherts, sobre la vida y la obra del maestro de la pintura chilena, Carlos Lundstedt, y el libro de poemas "La ciudad indecible", de Sara Vial de los Heros.

Ha cooperado a la obra que realizan representativas instituciones culturales de Valparaíso, como la Asociación de Artistas de Chile, que todos los años efectúa el tradicional Salón de Artes Plásticas de Valparaíso; al Instituto de Previsión y Asistencia de los Empleados (IPA), y a su Consejo Cultural, que desarrollan una intensa y continuada labor de arte, ciencia y cultura en todas las ramas; al "Grupo Temporal" de Artistas y Escritores, que con el apoyo municipal presentó en este capital el brillante "Salón de los temporales", exhibiéndose en forma consagratoria las obras plásticas de sus componentes; a las Sociedades Musicales, que han estado ofreciendo conciertos de música clásica y popular; a la Sociedad de Escritores de Valparaíso, y a numerosas otras instituciones. Se han creado Premios Municipales en poesía, ensayo y cuento.

Tanto durante las Fiestas Patrias, como durante el desarrollo de los Carnavales Portuarios, se le ha dado sitio preferente a las actuaciones de artistas y conjuntos criollos, con un profundo sentido de la chilendidad.

Se han auspiciado adiciones radiales de alta calidad, mediante la transmisión de programas de cultura histórica y patriótica, entre ellos la serial episódica y radioteatralizada de la "Vida de O'Higgins y la historia de la Escuela Naval".

Se han honrado a eminentes escritores con el título de Ciudadanos Ilustres, como un reconocimiento a su gran obra en favor de las letras portuarias y de sus preocupaciones por Valparaíso, ellos han sido por orden de precedencia en la asignación de títulos: Gabriela Mistral, que lo recibió un año antes de su muerte; el ilustre portuario D. Zolo Escobar, patriarca de la lírica chilena; Joaquín Edwards Bello, hijo de Valparaíso, escritor y periodista ilustre, redactor de LA NACION; Salvador Reyes y Manuel Rojas.

Igualmente se ha honrado a los maestros primarios que han cumplido 25 o más años al servicio de la educación pública.

EL APOYO AL DEPORTE.— No menor apoyo han recibido las actividades deportivas, y es así, como especialmente el deporte popular ha recibido el estímulo del Municipio y de su alcalde, en todas sus ramas. En el curso de la actual administración se han introducido mejoras en el Estadio Municipal de Playa Ancha; se ha entregado el velódromo "Roberto Parra", sólo comparable al gran velódromo de Milán; se han construido canchas populares para el fútbol, para hockey en patines y para tenis, construidas tanto en el sector del Estadio Playa Ancha, como en los auditoriums, y se han subvencionado las instituciones deportivas lo más ampliamente posible, dentro de la capacidad de los presupuestos.

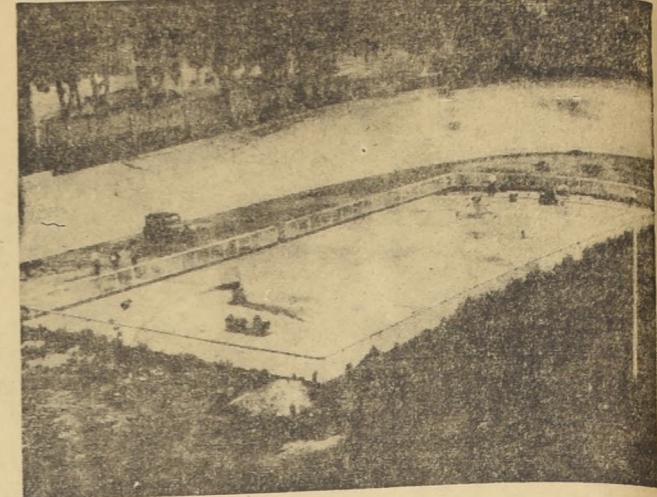

VELODROMO Y CANCHA DE HOCKEY.— Al centro del velódromo municipal "Roberto Parra", construido durante la presente administración, se está terminando una cancha de hockey, como puede apreciarse en el grabado. El costo de este recinto deportivo, incluyendo las tribunas que no alcanzan a aparecer en la fotografía, es de más de 35 millones de pesos.

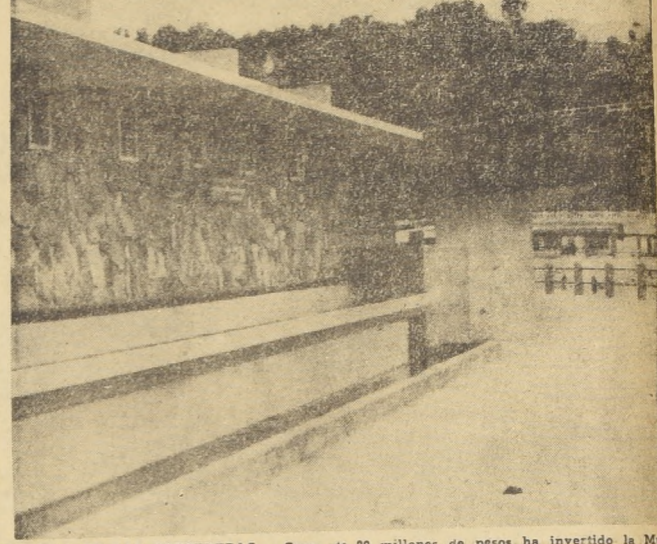

CABINAS EN LAS TORPEDERAS.— Cerca de 20 millones de pesos ha invertido la Municipalidad de Valparaíso en la construcción de hermosas y sólidas cabinas, en el Balneario de las Torpederas. Se han hecho instalaciones completas para 120 cabinas y guarderropios, además de 18 servicios higiénicos, duchas, etc. El grabado muestra una parte de estas hermosas construcciones.



ALCALDE DE VALPARAISO ENTREGA EDICION DE TRES LIBROS A SUS AUTORES.— Durante la íntima y emocionante ceremonia de ayer en la sede de la Alcaldía de Valparaíso, en el salón de actos, el alcalde, señor Santiago Díaz Buzeta, hizo entrega a sus autores de las ediciones ordenadas por la Ilustre Municipalidad portuaria, para honrar las letras nacionales; los agraciados, acompañados por el alcalde, posan para LA NACION. En el grabado aparecen el señor Enrique Melicherts, escritor y comentarista de arte, autor del ensayo sobre el gran pintor desaparecido "Carlos Lundstedt"; el poeta Sara Vial, autora del libro de poemas "La ciudad indecible"; el alcalde de Valparaíso, señor Santiago Díaz Buzeta; y la señora Bertha Lundstedt Dávila, eminente artista pictórica, heredera de la obra póstuma del gran poeta portuario Alejandro Galaz, "Sonido de flautas en el alba", que falleció hace veinte años.

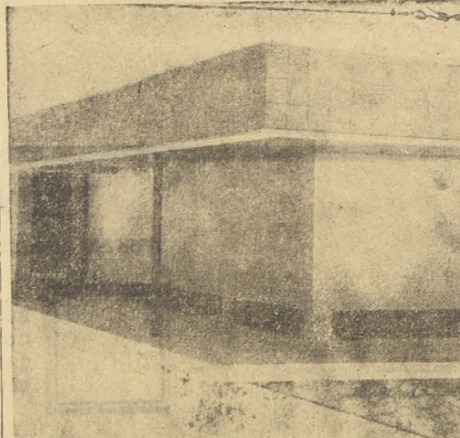

VESPASIANA EN AVENIDA ARGENTINA.— Recientemente se hizo entrega a la ciudad de la vespasiana construida en la Avenida Argentina, casi esquina de Pedro Monti, cuyo costo es superior a los cuatro millones de pesos.

MUNICIPALIDAD DE VALPARAISO

Revista de taxis

En conformidad al Decreto N.º 870 del 24 de Septiembre de 1958, dictado por la Municipalidad de Valparaíso, todos los automóviles de alquiler de la comuna deberán presentarse a una revisión técnica, la que se realiza en la Avenida Francia esquina de Baquedano, todos los días hábiles, de 8,45 a 12 y de 14,30 a 17 horas. Esta revisión finalizará el 13 de Noviembre y cada infracción a este Decreto será sancionada con multa hasta por la suma de cinco mil pesos (\$ 5.000), sin perjuicio de la aplicación de los demás apremios legales que proceden en caso de incumplimiento.

DIRECTOR DEL TRANSITO

LA AUTONOMIA DE LOS PUERTOS SERA UNA BASE FUNDAMENTAL PARA NUESTRO PROGRESO MARITIMO

Un proyecto que debe convertirse en Ley de la República



Barcos atracados a los muelles de Valparaíso, el primer puerto de la República, que como otros del país reclaman, mediante la autonomía, un progreso que corresponda a las necesidades nacionales.

Los puertos del litoral chileno que otrora fueron considerados los primeros en su categoría de las costas del Pacífico sur, han ido paulatinamente quedando rezagados, en cuanto a modernización se refiere, debido a la falta de una política portuaria adecuada. En la actualidad tienen ingerencia directa en los asuntos portuarios tres reparticiones, que son: la Dirección de Obras Portuarias, encargada de efectuar los estudios, construcciones y conservación de los puertos; el Servicio de Aduanas, que tiene a su cargo los almacenes y bodegas y que interviene, también, en la facturación de la movilización de las mercaderías de internación, y el Servicio de Explotación de Puertos, dependiente de la Superintendencia de Aduanas, que es el encargado de la explotación de los puertos, pero que, debido a la falta de autonomía que tiene, tanto para fijar sus propias

tarifas por prestaciones de servicios, como para hacer las inversiones en mejoras y reparaciones de sus elementos de trabajo, que son indispensables para su desenvolvimiento, es que han ido perdiendo el ritmo del progreso, que otros puertos sudamericanos, con una política portuaria definida y dirigida en forma comercial, han sabido aprovechar. Debido a esta falta de autonomía para su desenvolvimiento es que el Servicio de Explotación de Puertos deja pérdidas por varios miles de millones de pesos. Hoteando los archivos de un diario de Valparaíso, encontramos una información del año 1955, en la que aparece la fotografía de la grúa hidráulica que posee el puerto de Valparaíso, y en esa información se hacía saber al público que esta grúa sería reparada y transformada en eléctrica, con lo que quedaría en condiciones de levantar buques

hasta de 120 toneladas de peso, pero, a pesar de todas las buenas intenciones y diligencias hechas por el activo Administrador del Puerto de Valparaíso, señor Simón Olivarría, aún no se han podido conseguir los fondos para efectuar la transformación de tal vital elemento de movilización, y tenemos el caso de que en días pasados, para retirar del incendio vapor "Lobu" dos buques de 50 toneladas de peso cada uno, hubo necesidad de recurrir a los "panchotes" de los Ferrocarriles del Estado, por estimarse que la grúa hidráulica no podría efectuar esa faena de desembarque. Otra información del año 1956, dada a conocer que se habían solicitado los fondos necesarios para la construcción de un nuevo espigón de atraque, lo que tampoco se ha conseguido hasta la fecha, y es como estos ejemplos hay muchos otros.

El proyecto de creación de la Empresa Autónoma de Puertos, elaborado en 1955 por los usuarios (Cámara Central de Comercio de Chile, Cámara Marítima de Chile, Cámara de Comercio de Valparaíso y Asociación Nacional de Armadores) y presentado al año siguiente al H. Congreso Nacional por los parlamentarios señores Guillermo Rivera Bustos y Julián Echavarrí, fue adaptado por la Misión Klein-Saks, que preparó —después de numerosas reuniones con los representantes de los usuarios y con personal de los organismos estatales pertinentes— un proyecto de ley de Empresa Nacional de Puertos, enviado por el Ejecutivo, a través del Ministerio de Economía, al H. Congreso en octubre de 1957. Si bien este proyecto no contemplaba todas las aspiraciones de los usuarios del servicio, consultaba una serie de medidas básicas para mejorar la actual situación, como: terminar con la interferencia de la Aduana en la administración de los puertos; determinar debidamente la responsabilidad de la carga, eliminando la llamada "tierra de nadie" al otorgar la Empresa recibo por las mercaderías; dejar en manos especializadas la distribución y almacenamiento de la carga, que hoy día se hace por los empleados de Aduanas, cuyas funciones son diferentes, y usar en el Servicio de Puertos las entradas que le correspondan, como los cobros por almacenamiento, que actualmente van a la Aduana, aunque los gastos respectivos se pagan por el Servicio de Puertos.

Las ideas de los usuarios sobre esta materia fueron expuestas en diversas oportunidades por el presidente de la Asociación y por el Gerente de la Cámara Marítima, ante la H. Comisión de Vías y llego a convertirse en realidad.

Valparaíso tiene derecho a surgir, dice el Excmo. Sr. Alessandri

INTERESANTES DECLARACIONES DEL PRIMER MANDATARIO EN LA VISITA QUE HIZO AL PUERTO SIENDO PRESIDENTE ELECTO

Es evidente que dentro del progreso de incremento de nuestro comercio internacional y del adecuado desplazamiento dentro del territorio nacional de los productos que el país posee, es absolutamente necesario modernizar los puertos. Valparaíso, en esta materia, tiene derecho a esperar que sus obras portuarias se mejoren y actualicen. Un plan económico adecuado podrá permitir la realización de esta sentida aspiración de Valparaíso, que yo comparto y comparto.

Esta declaración fue formulada en "La Unión" de Valparaíso por el Presidente Electo, don Jorge Alessandri Rodríguez. El señor Alessandri respondió a las preguntas que se le hicieron —dice el reportero— con la lealtad que le caracteriza. Sus palabras amables y su sonrisa cordial, desmintieron la esperanza con que ciertos propagandistas lo ha querido revesar. Marginando sus planes generales de Gobierno, expuestos a la nación en el discurso-programa, que pronunció como candidato independiente, el Primer Mandatario concretó el tema de la charla a los puntos que tienen mayor interés para la provincia. **VIA Y LA INDUSTRIA.** — Refiriéndose a la posibilidad de trasladar las industrias que se encuentran actualmente instaladas en el centro de Viña del Mar, a las márgenes del río Aconcagua, para formar allí una gran zona industrial, el señor Alessandri dijo: "Es indudable que Viña del Mar

es una ciudad industrial y que constituye un delicado problema urbanístico el emplazar debidamente las industrias que en esas zonas existen y las que tendrán que instalarse como derivación o complemento de la Refinería de Petróleo de Concón. La Municipalidad de Viña y el Departamento de Industrias deben estudiar esta situación, y si los análisis técnicos aconsejan la instalación de la zona industrial en las márgenes del Aconcagua, no vacilaré en estimular la creación de dicha zona."

FOMENTO DEL TURISMO. — Al preguntarle si cree en el porvenir turístico de Chile, manifestó: "Este es un país que puede proyectarse ampliamente en el campo del turismo. Una de mis preocupaciones está reñida con el proyecto de fomento de esta actividad que está pendiente de la aprobación del Parlamento. "Sin medidas eficaces y de fomento el turismo no podrá desarrollarse en Chile. Es ingenuo suponer que puede haber turismo nacional o internacional, sin carreteras adecuadas. Nuestro país tiene bellezas naturales para el desarrollo turístico, pero su configuración geográfica exige buenos caminos para que esta verdadera industria sea una realidad. La provincia de Valparaíso está principalmente en esta situación y el acortamiento de las distancias que la une con Santiago, mediante la terminación del túnel de Lo Prado y la rectificación de la actual vía caminera, constituirán preocupaciones importantes de mi Gobierno."

democracia. Concretamente dijo: "Considero que la prensa cumple un papel decisivo e irremplazable en una democracia. Ella expresa el sentir de la opinión nacional y, a su través, los gobernantes pueden apreciar cómo se juzga su pensamiento y su acción por parte de los ciudadanos. La prensa, debe gozar de la más amplia libertad, pero quienes ejercen la delicada misión de informar deben saber mantenerse en la rectitud, con el objeto de que realmente cooperen al bien común".

Esta es la batalla que ha estado librando con el apoyo del comercio y de la industria la "Asociación Nacional de Armadores", con el apoyo de la Cámara Central de Comercio de Chile, de la Cámara Marítima de Chile y de la Cámara de Comercio de Valparaíso, instaladas en los altos fines del progreso marítimo del país, a través de todos los organismos que deben contribuir a estos anhelos. En la nueva era que hoy inicia el país se espera que este proyecto

En la nueva era que hoy inicia el país se espera que este proyecto

HOMENAJE A S. E.
JOSE ROJAS SANTA ANA & CIA. LTDA.
IMPORTADORES — EXPORTADORES
VALPARAISO
BLANCO 1169 — TELEFONO 5916

Rodolfo Gabaude B.
EMBARQUES—EXPORTACIONES
CABOTAJE
Calle BLANCO N.os 1151-1159 — Correo Casilla 1546 — Fonos: Ofici. na 5851 — Bodega 6568 — Oficina Frigorífico "Luis Arteaga" 57699.
Oficina Recinto Aduana Sitio N.o 3.5133.
VALPARAISO

DORMITORIOS
NORMANDOS, CHIPPENDALE, MODERNOS, SHERATON, etc.
Facilidades de Pago
NICANOR
MARTICORENA
MONEDA 778

CARNICERIA
La Negra
VALPARAISO
VACUNOS — CORDERO — CHANCHO
SOLO CARNES DE PRIMERA CLASE
PROVEEDORES NAVALES
SEGUNDO PISO — PILASTRAS 43 - 44
MERCADO DEL PUERTO

Lo Bueno es Eterno!
Homenaje a S.E.
FILTROS CAPTADORES DE POLVO DE LA FABRICA
FABRICA DE CEMENTO "EL MELON" S.A.
Industria CHILENA para el Progreso de CHILE

MUSEO MUNICIPAL DE BELLAS ARTES. VALPARAISO
ESTE ESTABLECIMIENTO ESTA ABIERTO AL PUBLICO TODOS LOS DIAS DEL AÑO, MENOS LOS LUNES.
EL MUSEO MUNICIPAL DE BELLAS ARTES DE VALPARAISO ES UNA DE LAS GALERIAS DE ARTE MAS COMPLETAS DEL PAIS.
ABIERTO AL PUBLICO DE 10 A 12 HORAS Y DE 15 A 18 HORAS EN CALLE CONDELL 1246, FONONO 7853.
ILUSTRE MUNICIPALIDAD DE VALPARAISO

VIÑA DEL MAR CIUDAD DE DESCANSO Y DE TRABAJO

TODOS los rincones de la costa de Chile, todos los jardines reunidos del país, todo un conjunto de belleza parece haberse engastado sobre el mar para crear la Ciudad-Jardín. Los chilenos la miran como su más bello balneario. América, como su más encantador ventanal abierto hacia el Océano.

Su visión ciava un llamado perpetuo en los espíritus. Es la invitación al descanso, que salta de la cordillera, que atraviesa la pampa y el desierto, que cruza los mares y que salva la inmensidad de los cielos. En todo tren, en todo barco, en todo avión que en los días de verano irrumpe en el horizonte americano, hay un viajero que se dirige a Viña del Mar en busca de distracción o de olvido, de descanso o de recuerdos.

Hace más de un siglo que un Presidente de la República llegó allí a compartir el verano de Viña con millares de familias que acudían de todo el continente. Era la playa buscada desde entonces por los que daban al año de trabajo su mayor tesoro de dinamismo. Allí veraneaban los hombres que crearon Chañarillo, los forjadores de la riqueza agrícola e industrial, los que dieron al mundo la nueva fertilidad del salitre, y hasta los que tornaban de lejanas tierras, como Australia y California, donde chilenos de empresa volcaron su inquietud creadora.

Los hombres levantaron en Viña fabricas, edificios y defensas contra el mar. Las románticas damas de ayer les sugerían la inspiración para sus castillos sobre el oleaje, sus jardines inimitables, sus parques maravillosos. Fue la ciudad de los grandes poemas de amor, de los hogares que producían un hijo por año, de la vida social que une la preocupación del baile, la charla sobre el último libro y el acontecimiento mundial, con la obra grande a favor del anciano y del inválido, de la madre y del niño. Aún sus parques antiguos

parecen aprisionar, bajo los hilos de sol o de luna, la sombra fugaz de mujeres de ensueño que tuvieron tiempo para todo, que hicieron dichosa la vida de una familia y que llevaron su bondad hasta el ser más desvalido. Sombras augustas de grandes servidores de la patria y de mujeres que inspiraron sus obras, todavía aroman con sus recuerdos imperecederos las calles y las plazas de la Ciudad-Jardín.

Nuevas generaciones siguen la ruta de embellecer la vida en ese molde grandioso de espiritualidad que la naturaleza y el esfuerzo humano burilaron sobre las arenas y las rocas de la playa. Todo se aúna para dar al visitante, junto con ese perfume de siglo y ese recuerdo aliado de crinolina, la vida intensa y con aroma de arena húmeda, y con agua salada que salta a la cara, de parque con árboles que crecen para respirar algo de cielo.

La vida moderna ha infiltrado rasgos de belleza que no alcanzaron a realizar, aunque los soñaran, otras generaciones. Un camino que es serpenteo junto al mar, ató al coche triunfal de Viña. Los balnearios llenos de sol, como Las Salinas, Refaças, Montemar y Concón. Trozos de océano, da playa, de rocas de cielo, todos ellos tan acogedores, que el viajero tiene que es-

varlos en las curvas del camino, para no quedarse aprisionado entre sus brazos abiertos. Todo allí habla de paz, salud y belleza. Y cuando la noche obliga a esos balnearios a cerrar los ojos, el camino brinda al viajero el puente para pasar en minutos hacia el reino donde la luz artificial crea un mundo fantasmagórico. Vuelve al corazón de Viña y allí están sus calles iluminadas, sus palacios y sus casas veraniegas, donde la velada se desliza plena de encantamiento, sus teatros, su plaza concurrida siempre y, junto a todo ello, los palacios féreos del Casino y del Hotel O'Higgins.

Es obra de la Municipalidad todo este cuadro que hemos recorrido. Se ve que ella está en su calle, en sus parques, en sus balnearios, en su Museo de Arte, en sus plazas. Ella ha facilitado esa locomoción que nunca se congestiona, a pesar de que medio Santiago y medio Valparaíso se volquen sobre Viña cada domingo en que las carreras se realizan en el magnífico hipódromo que es el Sporting Club. Pero la Municipalidad que realiza todo esta obra y que la extiende a muchos otros aspectos sociales, como es la magnífica construcción de poblaciones obreras, modelos en su género en América, engas-

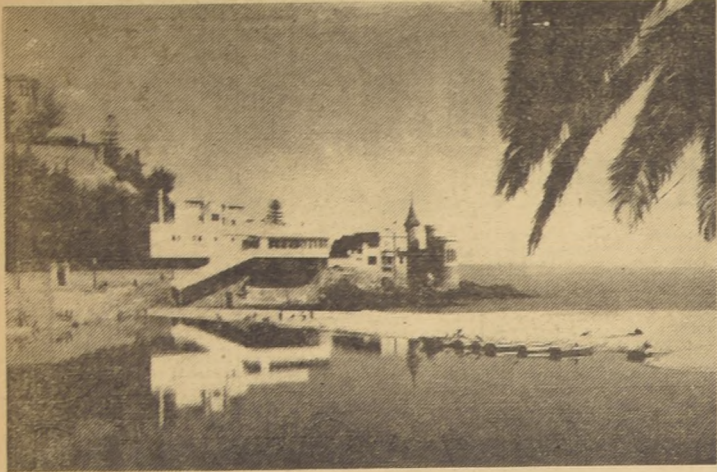

Un hermoso panorama de Viña del Mar, la ciudad de descanso y de trabajo.



HOMENAJE A S. E. DEL

Casino Municipal de Viña del Mar

Primer impulsador del turismo chileno y palanca poderosa que mueve el progreso de la Ciudad-Jardín

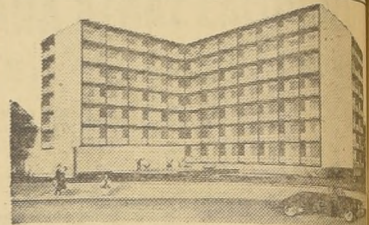

HOTEL "SAN MARTIN" VINA DEL MAR

- Departamentos modernos con teléfono.
- Hermosa visión panorámica a ciudad y a la bahía.
- Disfrute de lo bello, lo nuevo, incomparable.

HOTEL "SAN MARTIN"

"La brisa marina en su hogar". Visítelo en las cuadras del Casino Municipal. Avenida San Martín 8 Norte. Consulte precios. Teléfonos 85150.

EL ORGANISMO necesita sales minerales

ESO LO CONSEGUIRA BEBIENDO

AGUA MINERAL DE MESA **PORVENI**

PIDALA: En SANTIAGO PEDREGAL 276-A TELEFONO 31935

En VALPARAISO AV. BRASIL 14 TELEFONO 380

TALLER DE FOTOGRAFIA

SE HACE TODA CLASE DE CLISÉS TRABAJOS DE LINEA, MEDIANTES Y APLICACIONES DE GRISÉS Y EN COLORES APLICADOS, ETC. ETC. SE ENTREGAN TRABAJOS EN 24 HORAS.

DIARIO "LA NACION"

AGUSTINAS 1289 FONO DEPARTAMENTO CONTROL — SEGUNDO PISO



1958

1964

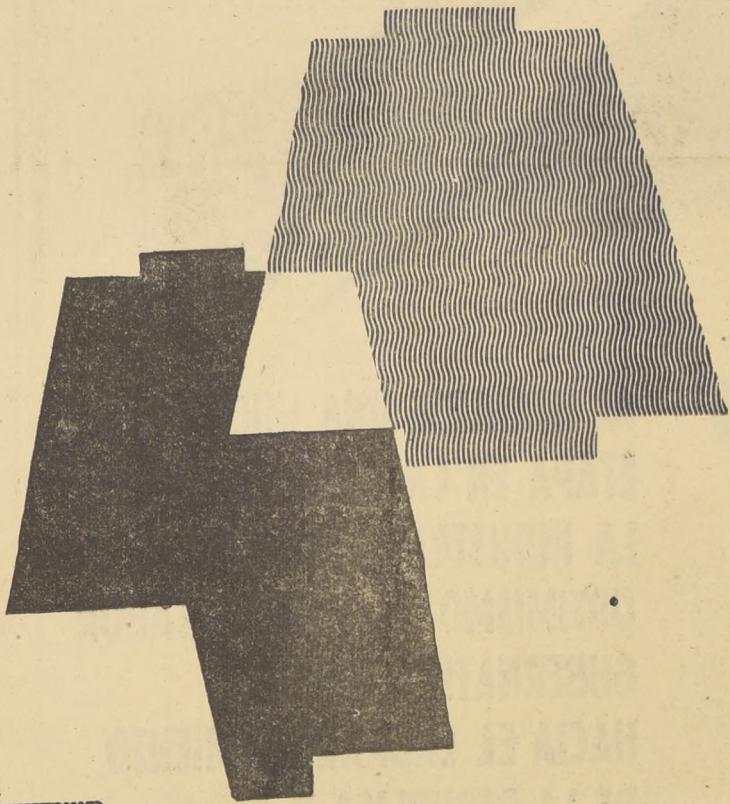

**HOMENAJE
DE**

YARUR S.A.

MANUFACTURAS CHILENAS DE ALGODON





1958 - 1964

AL INICIARSE UNA NUEVA
 ETAPA EN LA VIDA NACIONAL:
 LA INDUSTRIA MIRA CON
 OPTIMISMO LA FUTURA LABOR
 GUBERNATIVA DIRIGIDA
 HACIA EL ENGRANDECIMIENTO
 DE LA REPUBLICA Y AL
 DESARROLLO DE SUS ACTIVIDADES
 PRODUCTORAS.



Sumar S. A.

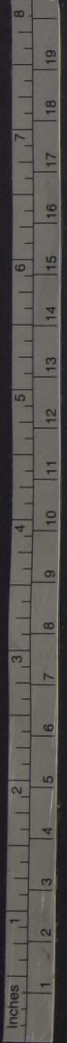

Asumió Alessandri

Ante el Congreso Pleno, Ibáñez le entregó las insignias del Poder



LE FUE TERCIA DA LA BANDA TRICOLOR QUE LUCIO SU PADRE

En medio de la adhesión entusiasta de la ciudadanía, en la mañana de ayer asumió la Primera Magistratura de la nación, como el trigésimo Presidente de Chile, el Excmo. señor Jorge Alessandri Rodríguez.

No obstante que el día fue hábil de trabajo, el centro de la capital de la República adquirió animación de fiesta desde las primeras horas. Un público expectante, estacionado en la calle Morandé, entre la Moneda y el Congreso, presencié el último recorrido del Mandatario que cumplió su periodo constitucional, General Carlos Ibáñez, desbordó las tribunas del Salón de Honor del Congreso, durante la solemne ceremonia de la Transmisión del Mando; acompañó al nuevo Presidente, Excmo. señor Alessandri, hasta la Catedral, donde se ofició un Te Deum de Acción de Gracias; vitoreó al ciudadano que ha asumido la responsabilidad del poder, en su recorrido por las calles Ahumada y Moneda, rumbo al Palacio de los Presidentes de Chile, y allí culminó la mañana con un espectacular desfile de las Fuerzas Armadas, mientras surcaban el cielo raudas escuadrillas de la Fuerza Aérea.

Millares de personas, que llenaban la Plaza de la Constitución, estallaron en una sostenida e impresionante ovación, entre vivas al nuevo Mandatario, cuando el Excmo. señor Alessandri apareció en uno de los balcones de la Moneda. Luego millares de pañuelos blancos se agitaron, en una nueva manifestación de afecto al austero estadista que, frente al pueblo, asociaba a sus emociones el recuerdo de su padre, dos veces

(A LA PAG. 19, N.º 193)

El Presidente de la República, Excmo. señor Jorge Alessandri Rodríguez, quien asumió ayer el Mando Supremo de la nación por el sexenio 1958-1964. El Jefe del Estado, al hablar anoche desde los balcones de la Moneda, agradeció las reiteradas muestras de afecto que recibió de la ciudadanía durante los actos realizados ayer. Además, por una red nacional de emisoras fijó su pensamiento frente a los problemas chilenos, reiteró su independencia política y formuló un patriótico llamado a colaborar en la restauración del país.

Con un apretado abrazo saludó el ahora General (R) don Carlos Ibáñez del Campo al Presidente de la República, Excmo. señor Jorge Alessandri Rodríguez, que ayer lo sucedió en el Mando Supremo de la nación. El Jefe del Estado se había ceñido las insignias del Mando, después de prestar el Juramento que establece la Carta Fundamental. El Excmo. señor Ibáñez se había dirigido al Parla-

mento, a las 10.20 horas y se encontraba vivamente emocionado. El público lo hizo objeto de cordiales manifestaciones de simpatía a través del recorrido. Durante la ceremonia en el Salón de Honor, luego de hacer entrega al Excmo. señor Alessandri de las insignias, se acercó para saludarlo y desearle éxito en su gestión administrativa que se inicia hoy.



Con una cerrada ovación que se prolongó por espacio de varios minutos saludó la multitud que se encontraba en la Plaza de la Constitución al Presidente Alessandri cuando llegó al Palacio de la Moneda, a las 11.30 horas de ayer. En el grabado el Jefe del Estado, con ambos brazos en alto, contesta a los saludos del público que entonces, en esos momentos el Himno Nacional. S. E. se encuentra de pie sobre la carroza de gala de la presidencia que lo condujo desde la Catedral a la Moneda.

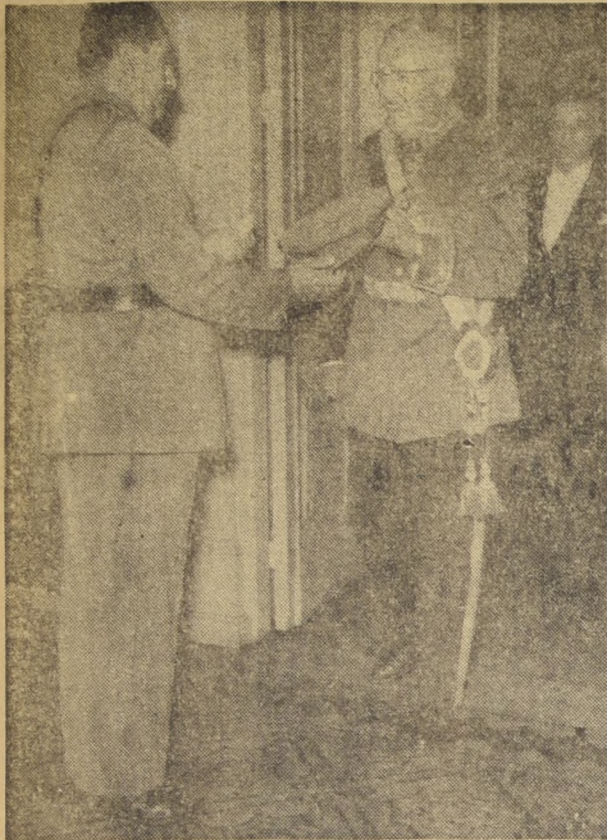

Estos gráficos resumen algunos de los aspectos más sobresalientes y solemnes de los actos ocurridos ayer, con motivo de la Transmisión del Mando Presidencial. En la parte superior, a la izquierda, el ex Jefe del Estado, General Carlos Ibáñez del Campo, entrega su gorra al Ayudante de su Edecán Militar, antes de entrar a la sesión del Congreso Pleno; detrás suyo, el ex Ministro Secretario General de Gobierno, don Mario Ciudad Vázquez. Al centro, el Excmo. señor Jorge Alessandri, acompañado del Edecán de la Corporación, don Enrique Gaete, poco antes de asumir el Mando. A la derecha, el Presidente del Senado, don Guillermo Estigarribia, entrega la banda presidencial al nuevo Jefe del Estado, cuando ya éste había prestado el juramento constitucional.

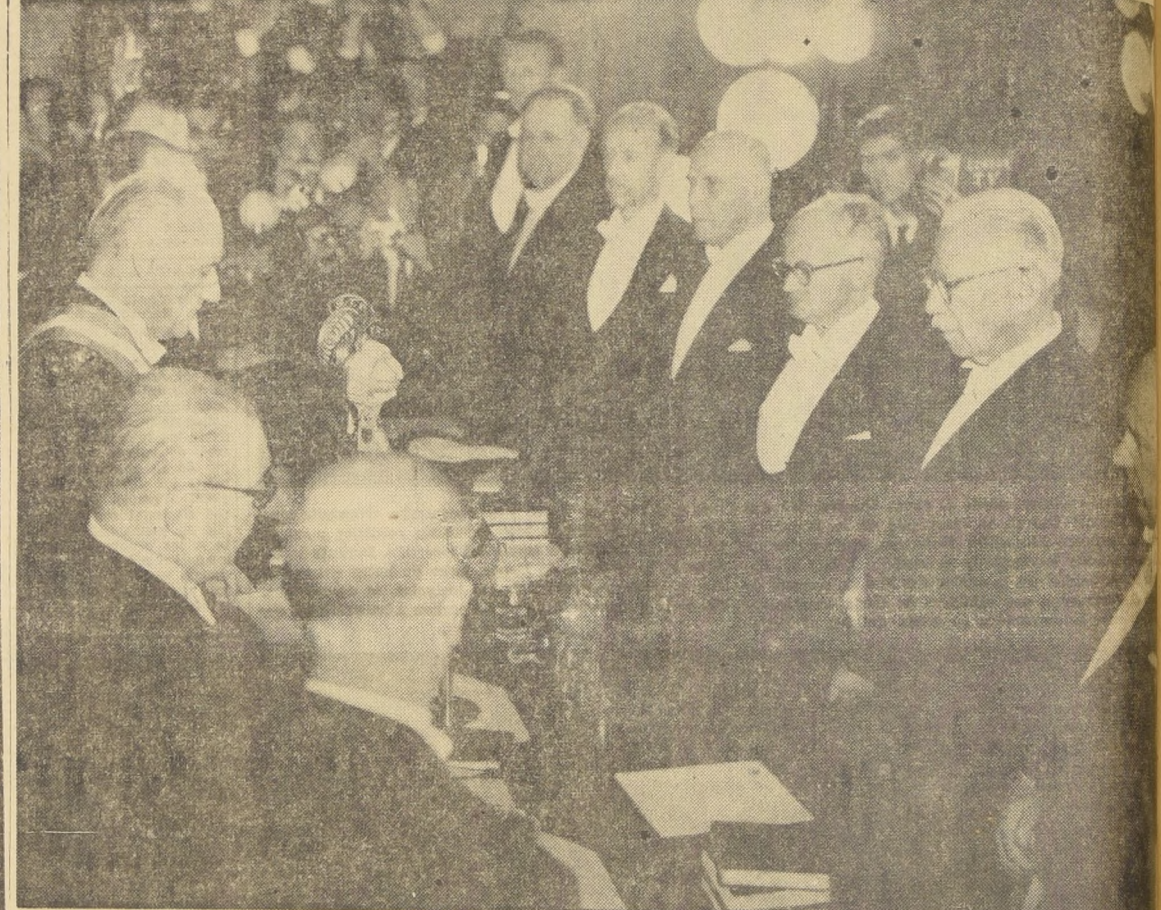

El grabado izquierdo de la parte central muestra al Presidente de la República, Excmo. señor Jorge Alessandri Rodríguez, cuando ya en posesión del Mando saluda con su mano derecha y una sonrisa en los labios al público asistente al Salón de Honor del Congreso, que le vivaba entusiastamente en esos momentos; a su izquierda, el Presidente de la Cámara de Diputados, don Raúl Julliet. A la derecha, el nuevo Mandatario toma el juramento a los integrantes de su Primer Gabinete; de derecha a izquierda aparecen los señores Roberto Vergara, titular de Hacienda, Economía y Minería; Francisco Cereceda, Educación; Julio Philipp, Justicia y Tierras y Colonización; Carlos Vial Infante, Defensa Nacional; Pablo Pérez Zañartu, Obras Públicas; Jorge Saelzer, Agricultura; Eduardo Gomien, Trabajo y Salud Pública. A la derecha, el Primer Mandatario, terminada la sesión del Congreso Pleno, abandona el Salón de Honor del Congreso, acompañado del Presidente del Senado y de los componentes de la Comisión Parlamentaria de recepción al señor Alessandri, entre quienes se ven a los senadores Hernán Videla, García y Blas Bellolio; el público aplaude calurosamente al Jefe del Estado. Abajo, a la izquierda, el ex Presidente Ibáñez conversa con su esposa, señora Graciela Letelier de Ibáñez, que tiene en sus manos la banda tricolor que usó durante su Gobierno; la escena ocurre cuando el ex Mandatario, que aparece sonriente, ya se había retirado del Salón de Honor del Parlamento.

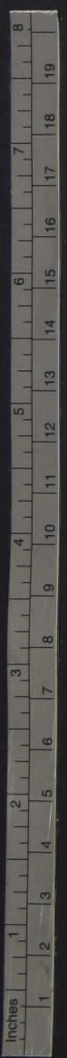



EN LA IGLESIA CATEDRAL. — La Iglesia restableció una antigua tradición de los gobernantes de Chile, con el solemne e impresionante Te Deum de Acción de Gracias cantado ayer en el templo metropolitano para impetrar la protección de Dios al nuevo Gobierno. La ceremonia, que duró exactamente 24 minutos, y que se realizó de acuerdo con la liturgia propia de los ceremoniales para los Jefes de Estado, alcanzó contornos imponentes. El Excmo. señor Alessandri se mostraba visiblemente emocionado cuando traspuso el umbral de la Catedral, donde lo esperaba, en plena, el Venerable Cabildo Metropolitano. A esa hora las tres naves del templo se encontraban colmadas de feligreses que siguieron con hondo fervor cada uno de los pasajes del Te Deum. Monseñor Pío Farfán, con voz vibrante, pronunció la bendición al Excmo. señor Alessandri, quien enseguida

juró por Dios y por la Patria hacer un buen Gobierno. En el grabado superior, izquierda, el Primer Mandatario, acompañado de sus Ministros, parlamentarios, magistrados de las Cortes de Justicia y jefes de las Fuerzas Armadas, se dirige por la calle Catedral rumbo al Templo Metropolitano, mientras la muchedumbre lo ovaciona en forma delirante, tratando de cortar los fuertes cordones policiales. Angulo superior, derecha, el Presidente de la República, luego de cruzar el pórtico principal del templo, se dispone a besar el crucifijo de marfil y cruz de ébano que se emplea únicamente en las más trascendentales ceremonias de la Iglesia. Abajo, ángulo inferior, el Jefe del Estado, reclinado con fervoroso recogimiento ante el altar mayor, recibe la bendición y enseguida presta el juramento.

LA IGLESIA DIO SU BENDICION A S. E. EN IMPRESIONANTE TE-DEUM

Con esta ceremonia quedó restablecida una antigua tradición

Veinticuatro minutos duró el solemne e impresionante Te Deum cantado en la Catedral, ceremonia religiosa con la cual se restableció una antigua tradición de los gobernantes de nuestro País.

El señor Alessandri llegó al templo metropolitano a las 10.55 horas, a pie, acompañado por su Gabinete y parlamentarios.

Una estruendosa ovación estremeció todos los ámbitos de la Plaza de Armas cuando apareció por la calle Catedral el Primer Mandatario, con la banda tricolor terciada y sonriente. Sobrehumanos esfuerzos debieron realizar las fuerzas policiales para contener a la muchedumbre, que pugnaba por romper los cordones para acercarse al pórtico central del templo.

Mientras una compañía de la Escuela Militar rendía honores al nuevo Gobernante, en el por-

tico de la Catedral el Excmo. señor Alessandri era recibido por el Venerable Cabildo Metropolitano, en pleno, bajo la presidencia del obispo auxiliar, monseñor Pío Alberto Farfán, en representación del Cardenal Monseñor don José María Caro Rodríguez. Lo asistían monseñor Emilio Tagle y el secretario del Arzobispado, monseñor Alejandro Huneeus.

Luego de los saludos de estilo, y antes de iniciar la marcha hacia el altar mayor, monseñor Farfán ofreció al Presidente un hermoso crucifijo de marfil en cruz de ébano, que el Excmo. señor Alessandri besó inclinándose con profundo recogimiento.

Conducido enseguida al sitial destinado al Jefe del Estado, Ministros, Cuerpo Diplomático y magistrados, se inició el canto del Te Deum, que comenzó con la bendición.

Itinerario de los actos de la Transmisión

Una hora y diez minutos duró, en todos sus aspectos, la ceremonia de la Transmisión del Mando, que dio a la República su trigésimo Presidente.

El señor Carlos Ibáñez del Campo abandonó el Palacio Presidencial, para hacer entrega del Mando a su sucesor, Excmo. señor Alessandri Rodríguez, a las 10.20. A las 11.30, el nuevo Jefe del Estado, llegó a la Moneda, como Presidente de la República.

El itinerario del trascendental acto, seguido desde que el señor Ibáñez salió de la Casa de Toesca hasta que ingresó a ella el Excmo. señor Alessandri, fue el siguiente:

10.20 horas — Sale el Presidente Ibáñez de la Moneda, para dirigirse al Congreso Nacional, en carroza de gala, acompañado por sus Ministros.

10.32 horas — El Presidente Ibáñez se despoja de la banda presidencial, entregándola al presidente del Senado, quien la coloca al nuevo Mandatario, quien había entrado al Congreso a las 10.28.

10.45 — Sale del Congreso el Excmo. señor Alessandri, ya Presidente de Chile, y se dirige a pie a la Catedral.

10.55 — Llega a la Catedral el Excmo. señor Alessandri, y es re-

cebido por el Cabildo Metropolitano, en pleno.

11.24 — Después del solemne Te Deum de Acción de Gracias, y en el que la Iglesia bendijo al Primer Mandatario, este abandona la Catedral para dirigirse en carroza a la Moneda.

11.30 — Llega a la Moneda el Presidente de Chile, Excmo. señor Alessandri, acompañado de su Gabinete.

General René Vidal M. asume hoy Comando en Jefe del Ejército

En el quinto piso del Ministerio de Defensa Nacional, el general de División señor Luis Vidal Vargas, hará entrega hoy, a las 11 horas, del Comando en Jefe del Ejército al general de división sr. René Vidal Merino, actual Jefe del Estado Mayor de las Fuerzas Armadas, quien le sucederá en las altas funciones que desempeñara durante dos años y seis meses.

El general señor Luis Vidal Vargas se acogió a retiro después de haber prestado sus servicios durante 22 años a la Institución, y de haber ocupado importantes cargos en el Ejército como profesor de la Academia de Guerra, Director de este alto Instituto Militar, Comandante de la Tercera División de Ejército, Jefe del Estado Mayor del Ejército y Ministro de Defensa Nacional.

Homenaje a S.E. el
 Presidente de la Republica
**Don
 Jorge Alessandri R.**

COMPANIA DE TELEFONOS DE CHILE



**UN PASO MAS
 EN
 LA SEGURIDAD
 DE
 LA CIUDAD**

**LOS SEMAFOROS PROTEGEN
 AL PEATON Y EL TRANSITO
 MOTORIZADO.-**

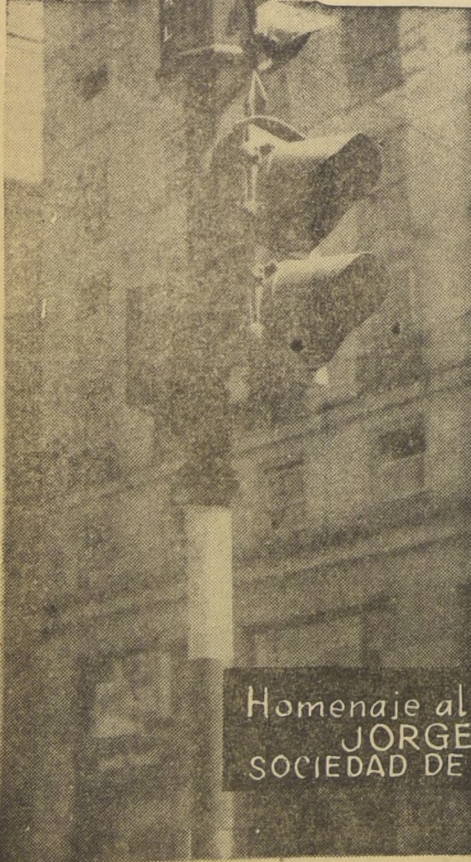

EL ULTIMO ADE-
 LANTO EN LOS SIS-
 TEMAS DE
señalización

SEMAFOROS IGUA-
 LES SE USAN EN LAS
 GRANDES CIUDADES
 DEL MUNDO.

SOSECAL
 COOPERA A LA
 SEGURIDAD!

Homenaje al Excmo. Sr. Presidente Don
JORGE ALESSANDRI R.
 SOCIEDAD DE SEMAFOROS CANEPA LTDA



EXCELENTISIMO
SEÑOR DON JORGE ALESSANDRI RODRIGUEZ
 a quien la voluntad del pueblo chileno ha
 exaltado a la Presidencia de la República
 para el período 1958-1964

Homenaje de

m. CASA GARCIA
 ALAMEDA esq. AVENIDA ESPAÑA. Reembolsos: Casilla 322



ANDES MAR BUS

LOS RAPIDOS DE CHILE S.A.

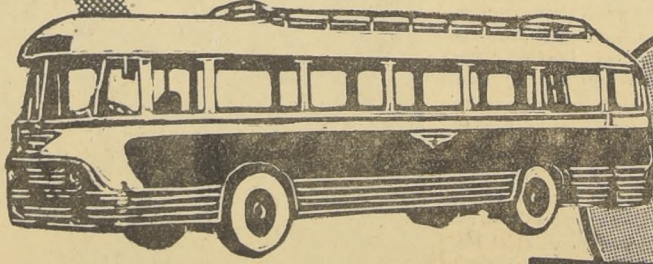

LOS MODERNOS BUSES DE RECORRIDO RURAL
 QUE MAYOR SEGURIDAD Y COMODIDAD OFRECEN A
 SUS MILES DE PASAJEROS

SERVICIO ESPECIAL
 DE ENCOMIENDAS

INFORMES Y VENTA DE PASAJES
AV. BALMACEDA 1134 Fono 63892

Brillante desfile de las FF. AA. en honor del Primer Mandatario

Tres escuadrillas de aviones sobrevolaron en homenaje a S. E.



Arriba, a la derecha, aparece S. E. el Presidente de la República, señor Jorge Alessandri Rodríguez, en uno de los balcones de la Moneda, presenciando el desfile de las tropas en su honor, acompañado por su Ministro de Defensa Nacional, señor Carlos Vial Infante, y por el Comandante en Jefe del Ejército, general de División, René Vidal Merino. Al centro, una vista panorámica del desfile militar, mientras marcha frente al Jefe del Estado una compañía de la Escuela de Telecomunicaciones. Al centro, a la derecha, aparece el Contralor General de la República, señor Enrique Bahamonde, en el momento que abraza efusivamente al Jefe del Estado. Arriba, a la izquierda, se ve al ex Presidente, Carlos Ibáñez del Campo, mientras se despide de varios de los ujieres de la Presidencia de la República, y, abajo, a la izquierda, se aprecia la expresiva felicitación que dio ayer al nuevo Mandatario, el Presidente de la Corte Suprema de Justicia, señor Miguel Alzwin.

Brillante fue la presentación de las Fuerzas Armadas durante el desfile realizado al mediodía de ayer frente al Palacio de la Moneda, en honor del Presidente de la República, Excmo. señor Jorge Alessandri Rodríguez, con motivo de asumir el mando de la nación.

SE INICIA EL DESFILE. — A continuación se inició el desfile que era encabezado por el jefe de las Fuerzas, acompañado de sus ayudantes mayor Alejandro Saint-Jean, y los capitanes Ernesto Silva A. y Hernán Fariñas O. Paso enseguida la Escuela Militar "General Bernardo O'Higgins", en dos bloques por compañía al mando del Director del plantel, coronel Claudio Lecaros Amunátegui.

Luego desfiló la Escuela Naval "Capitán Arturo Prat", al mando de su Subdirector capitán de fragata, Custodio Labbé. Lo hizo también en dos bloques de compañía.

A continuación le correspondió desfilarse a la Escuela de Aviación "Capitán Avalos", al

mando del Subdirector comandante de escuadrilla, Carlos Toro Mazotte. Este plantel pasó en tres compañías.

Mientras desfilaba este plantel, la Fuerza Aérea de Chile, rindió homenaje a S. E. con el paso de tres aviones "Avro", nueve "Mentor" y doce aviones a retroimpulso.

La Escuela de Especialidades de la FACH, en tres bloques de compañía, desfiló al mando de su Director comandante de grupo, Rogelio González.

La Escuela de Infantería, al mando del coronel Armando Joaquín Fuentes Aravena, desfiló en cuatro bloques de compañía, pasando luego el Regimiento "Bunín", al mando del te-



El general Ibáñez espera que la historia le haga justicia

Con almuerzo en su casa se despidió de sus ex Ministros.— Recibió también saludo de sus amigos

Con un almuerzo en su residencia de calle Dublé Almeyda, el ex Presidente de la República, general Carlos Ibáñez del Campo, se despidió de los integrantes de su último Gabinete. Asistieron todos los Ministros.

Luego que el Nuevo Mandatario, Excmo. señor Jorge Alessandri, juró su cargo y asumió el Mando al terciarse la banda presidencial, el general Ibáñez, sus Edecanes y Ministros abandonaron el Salón de Honor del Congreso.

acompañado de la Comisión de Portico, integrada por senadores y diputados, el señor Alessandri fue conducido a la sala de la presidencia del Senado, donde permaneció algunos momentos en amena charla con parlamentarios y ex Ministros.

Casi justamente cuando terminaba la ceremonia de la Transmisión del Mando, el ex Jefe del Estado abandonó el edificio del Congreso, por la puerta de calle Compañía, siempre acompañado de la Comisión parlamentaria ya mencionada. Allí lo esperaba un público numeroso, que lo vio entusiasmado y entonó el Himno Nacional.

El ex Presidente, visiblemente emocionado, correspondió a los saludos que se le hacían, y haciendo un ademán de despedida con su mano, se introdujo en el coche que lo esperaba, en el cual ya se encontraba su esposa, señora Graciela Letelier de Ibáñez. En otros automóviles, le siguieron sus Ministros y el senador Rafael Tarud. Todos se dirigieron a la residencia del señor Ibáñez, en la comuna de Stúbia.

Hasta allá llegaron, más tarde, numerosos amigos del ex Mandatario, para saludarle y presentarle sus respetos. Entre ellos le visitaron los diputados Carlos Sivori, Alfonso David y Juan Larraeche.

Más tarde, los esposos Ibáñez ofrecieron un almuerzo a los integrantes del último Gabinete del ex Mandatario, al que también concurrió el senador Tarud.

Según este parlamentario, el general Ibáñez se mostró satisfecho y de buen humor. La charla del almuerzo fue amena y matizada con anécdotas y capítulos inéditos de algunos aspectos de la Admi-

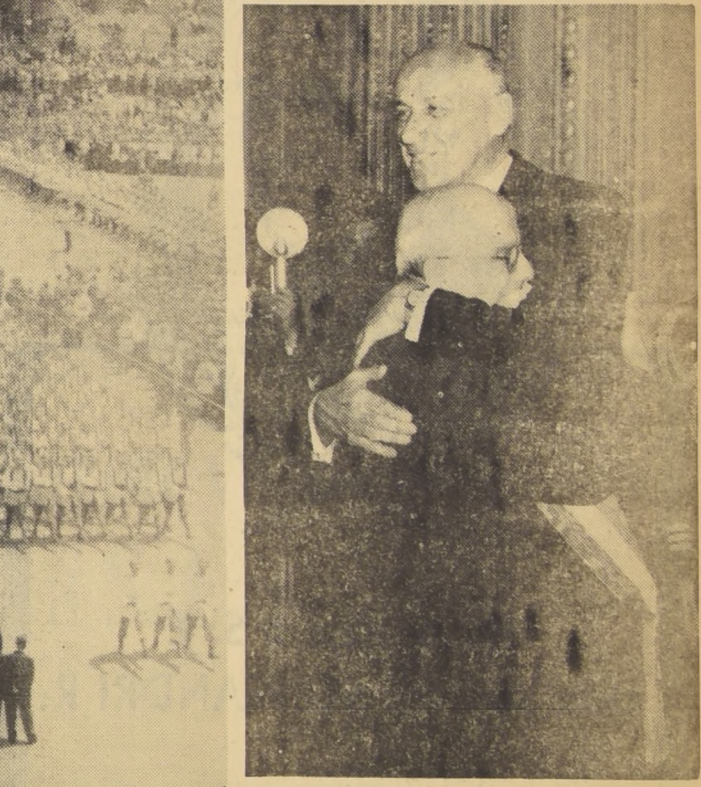

El pueblo bailó cuecas anoche en la Plaza de la Constitución

MULTITUD PRESENCIO DURANTE SEIS HORAS EL FESTIVAL DE LOS ARTISTAS EN HOMENAJE AL PRIMER MANDATARIO

Una multitud impresionante presenció ayer durante seis horas el homenaje que los artistas chilenos rindieron a S. E. el Presidente de la República, Excmo. señor Jorge Alessandri Rodríguez. La muchedumbre se reunió en la Plaza de la

Constitución frente al escenario que se colocó en torno al monumento de Portales y desde allí saludó entusiasmado al nuevo Primer Mandatario cada vez que se asomó a los balcones

del Palacio de la Moneda. Algunos observadores manifestaron: "Hacia veinte años que no se veía algo igual en Santiago. Sólo el recordado ex Presidente Pedro Aguirre Cerda logró reunir tanta gente..."

Los organizadores del espectáculo que se ofreció, también, al pueblo de Santiago hicieron maravillosos juegos de artefacto, mientras un improvisado artilero hizo tronar 21 cañonazos desde el mismo escenario de la Plaza de la Constitución. En el último piso del Ministerio de Hacienda, se encendió un gigantesco letrero con luces de bengala que decía: "Homenaje". Al mismo tiempo, estallaron petardos, voladores y centenares de tiras de juegos de artefacto que se colocaron en los cuatro costados de la Plaza. Un [A] de admiración brotó de las centenares de miles de gargantas cuando la luz multicolor de los voladores de bengala iluminó el recinto de la plaza. Prácticamente no quedó un solo hueco sin ser ocupado por la multitud que quería celebrar a la ascensión al poder del Excmo. señor Jorge Alessandri Rodríguez.

Antes de dar comienzo oficial al festival, el Orfeón de Carabineros deleitó a la concurrencia con la ejecución de varias marchas y aires folklóricos. Bajo la experta batuta del profesor Juan Matteucci, la Orquesta Filarmónica de Chile interpretó las composiciones sinfónicas de P. I. Tchaikowsky, "Caricchio Italiano" y "La Quinta Sinfonía". La multitud premió con prolongados aplausos la belleza de conjunto de la orquesta y el ritmo de las composiciones que ejecutó.

Puentefaltinos con Alma Cortés. Durante el desarrollo del programa de cuecas, decenas de parejas invadieron la "caucha" y bailaron al comás de las guitarras, arpas y panderos de los folklóricos, mientras el resto aplaudía entusiasmado el espectáculo en homenaje a la ascensión del Excmo. señor Jorge Alessandri. En su honor, se tocó la cueca de "Los Paletados".

ALESSANDRI SALUDO AL PUBLICO DESDE BALCON DE LA MONEDA

Su primera presentación, desde uno de los balcones del Palacio de la Moneda, la realizó el Excmo. señor Alessandri, a las 12.01 horas. Al aparecer, la multitud renovó sus anteriores manifestaciones de afecto, a las que agregó el Primer Mandatario, agitando ambas manos.

En esos momentos se acercó al balcón presidencial el Comandante en Jefe de la Guarnición, general Oscar Izurieta, para solicitar la venia correspondiente para iniciar el desfile militar, el que fue encabezado por la Escuela Militar.

Enseguida, actuó el Coro de la Universidad de Chile con el siguiente programa: "Vere Lanquores" (Victoria); "Balleto" (Gastoldi); "Pinare" (Latelier); "Estrella e lua Nova" (Villa Lobos); "Ya viene la vieja" (anónimo español); "Opa, Opa" (tema de la Isla de Pascua); "El Tortillero" (tradicional chileno) y "Mi casa de Campo" (Mario Oltra).

El mosaico folklórico con el cual se cerró el espectáculo presentó a sus artistas en el siguiente orden: Donato Romp Héitman y su Conjunto "Villa San Bernardo"; Indio Cayupil con sus temas araucanos, Kika y su conjunto de Cantos y Danzas de 1800; Huinca Onal y cuatro parejas que interpretarán cuecas chilenas; Hermógenes Méndez y su conjunto de Cantos y Danzas de "la Isla de Pascua, y Los

"HARE TODO CUANTO ESTE DE MI PARTE POR SATISFACER LOS ANHELOS POPULARES"

Breve alocución del Presidente desde los balcones de la Moneda

"Quiero testimoniarles mis profundos agradecimientos por las reiteradas muestras de confianza con que me han distinguido hoy", dijo ayer S. E. el Presidente de la República, señor Jorge Alessandri, a la muchedumbre reunida en la Plaza de la Constitución.

El Primer Mandatario apareció en uno de los balcones de la Moneda, a las 21.45 horas, y fue saludado por la multitud con una clamorosa ovación.

El locutor anunció que se retransmitiría, para el público reunido en la plaza, el discurso dirigido por el Presidente al país, a las 21 horas, y luego, dijo: "Queda con ustedes el Presidente Alessandri".

agregó enseguida que "sentía como nunca la responsabilidad de un alto cargo".

Añadió, enseguida: "Yo quiero decirles en forma solemne que si tenía la profunda convicción de que mi candidatura representaba un hondo anhelo popular, lo que hoy he presenciado no hace sino robustecer mi decisión de hacer todo cuanto esté de mi parte por satisfacer ese anhelo."

El Excmo. señor Alessandri

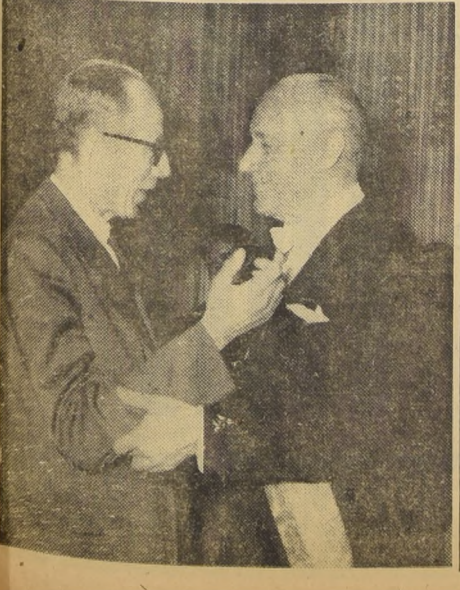

El grandioso espectáculo se inició a las 18.30 horas y terminó poco después de las 24 horas. La animación estuvo a cargo de los

1958 1964

CHILE

país de riquezas,
cerebros y músculos,
esforzará por au-
mentar producción
nacional.
Y hacerlo más grande
y próspero su futuro.

☆☆☆

HOMENAJE DE SASTRERIA

La Mendocina
SAN DIEGO 283

Homenaje a S. E.
Don JORGE ALESSANDRI R.

PINTURAS
RAFFO Y CIA.
AV. BRASIL 27 A

FAJAS Y MEDIAS

Karam

Media
12 Denier
Nylon
60 Gauge
Karam (M. R.)

FABRICADA CON LAS MAS
MODERNAS MAQUINARIAS
LLEGAADAS AL PAIS

PANTALON FAJA CASTEX

Karam
FABRICANTE: KARAM Y CIA. S.A.C. VIÑA DEL MAR

PERMITE TODOS LOS MOVIMIENTOS

No se enrolla ni se deforma en la cintura. Doble función, porque une la faja y el pantalón con portalligas, sin los inconvenientes de las dos prendas separadas.

Chile
PAIS DE TURISMO

SERVICIO NACIONAL DE TURISMO

"Este es un país que puede proyectarse ampliamente en el campo del turismo.
Sin medidas eficaces y de fomento, el turismo no podrá desarrollarse en Chile".
(DECLARACIONES FORMULADAS A LA PRENSA POR S. E. EL PRESIDENTE DE LA REPUBLICA, DON JORGE ALESSANDRI R.)

La Industria Chilena tiene confianza en el nuevo Gobierno, cuyo propósito principal es el fomento industrial.

HOMENAJE DE

CASA Gorab
BANDERA 703 Y ROSAS 1171

Homenaje al Gobierno que se inicia

FIAT

AGROTECNICA S.A.C.
BANDERA 60-ENTREPISO

Valores de inversión

LOS BONOS DE EMPRESTITOS INTERNOS DEL ESTADO

Los Bonos de empréstitos internos del Estado que en el mercado bursátil se transan con los nombres de "Deuda Interna", "Pavimentación" y "Garantías Fiscales", ofrecen características de interés para los inversionistas particulares.

Son valores al portador, tal como un billete, emitidos por el Estado chileno para financiar principalmente obras públicas de carácter reproductivo, como puentes, caminos, ferrocarriles, estadios, hospitales, escuelas, pavimentación, regadíos, aeródromos y otras.

Se compran o venden en la Bolsa de Comercio de Santiago, o en la Bolsa de Corredores de Val-

paraíso. En las demás ciudades sus transacciones pueden realizarse por intermedio de las oficinas bancarias habilitadas para ello, y de los representantes de los Corredores de la Bolsa.

En sus tipos más comunes, estos bonos son del corte de \$ 1.000 y \$ 10.000 nominales, que a su cotización comercial de 84%, que se mantiene estabilizada desde hace largos años, cuestan a quien los compra \$ 846 y \$ 8.460, respectivamente, incluidos derechos y comisiones. Constan de un talón que atestigua el capital invertido y de cupones, que representan los intereses. Estos cupones son pagados cada seis meses, sin ningún

descuento, en Santiago por la Caja Autónoma de Amortización, cuyas oficinas están en Bandera 46, y en provincias por las sucursales del Banco Central, o por las Tesorerías Fiscales.

Cuando el tenedor de uno de estos Bonos ha cobrado todos los cupones, se le paga el valor señalado en el talón, mil o diez mil pesos, según el tipo del Bono y de acuerdo con su precio de emisión.

Periódicamente, en las fechas legales establecidas, la Caja de Amortización efectúa el sorteo de los Bonos. El tenedor de un título, en el caso de que éste resulte amortizado por sorteo, recibe su precio total, es decir,

el valor de ese Bono, de acuerdo con su precio de emisión, mil o diez mil pesos, además del interés correspondiente al cupón de la fecha del sorteo.

Tanto el capital que una persona coloca en Bonos "Deuda Interna", "Pavimentación" o "Garantías Fiscales", como la renta que estos títulos le producen, están exentos de todos los impuestos y contribuciones, inclusive del Impuesto Global Complementario. No se necesita, pues, hacer manifestación de ellos en las Declaraciones de la renta.

Los mencionados valores pueden ser dados como fianza o garantía en operaciones de crédito y sir-

ven, asimismo, para caucionar contratos con el Estado y obligaciones de suministro y provisión de los particulares con los organismos fiscales y semifiscales. En cualquiera de estos casos, al emplear dichos Bonos como fianza o garantía, ellos siguen produciendo a su dueño los intereses respectivos, que le son pagados en las fechas correspondientes.

El servicio de los Bonos de empréstitos internos del Estado, pago de sus intereses y amortizaciones, está a cargo de la Caja Autónoma de Amortización, donde los interesados pueden obtener mayores informaciones acerca de estos valores de inversión.



1958

1964



oy un decidido partidario del incremento a la producción en todos los rubros de la Economía Nacional."

Expresiones del Presidente de la República, Excmo. señor Jorge Alessandri Rodríguez durante su campaña.

Homenaje de

IMPLATEX



Saluda respetuosamente a S. E. el Presidente de la República don **JORGE ALESSANDRI RODRIGUEZ** y formula votos muy sinceros para que la gestión administrativa que hoy inicia, de dirigir los altos destinos de la Patria, lleve la Prosperidad, Felicidad y Progreso a todos los habitantes de Chile.

Sanitarios Pinturas, Servicios de Cuchillería, Artículos de Aseo, Aluminio, Enlozados, Cristalería, etc. Juegos de Loza, Cocina a Parafina.

SERVICIO RAPIDO A DOMICILIO SIN RECARGO SERDIO Y DELGADO LTDA.

JORGE ALESSANDRI R.
1958 1964

FERRETERIA EL ALCAZAR
SAN DIEGO 665 FONOS 61595

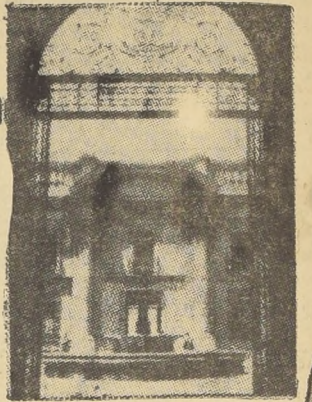

1958
1964



Contribuido a difundir principios y normas que serán útiles a todos los chilenos, abriéndoles claras perspectivas para resolver los problemas nacionales."

Expresiones del Presidente Electo, don Jorge Alessandri Rodríguez.

Adhesión de

EXPRESO VILLALONGA

N. SPENCER & CIA LTDA.

SANTIAGO: AGUSTINAS 1084 - CASILLA 688 - CARLES "VILLALONGA"
VALPARAISO: BLANCO 631 - CASILLA 1319

1958
1964

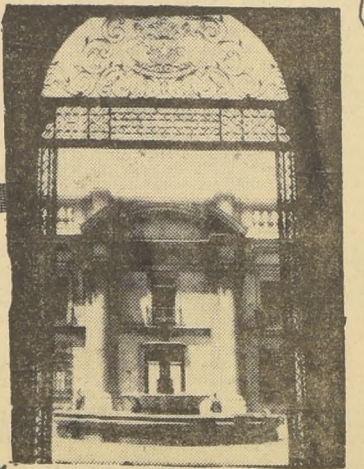

Contribuido a difundir principios y normas que serán útiles a todos los chilenos, abriéndoles claras perspectivas para resolver los problemas nacionales."

Expresiones del Presidente Electo, don Jorge Alessandri Rodríguez.

Adhesión de

ORDINA

ALAMEDA 2981 - FONOS 92661

Don Carlos Vial Infante se hará cargo de la Cartera de Defensa

MINISTRO GENERAL LUIS VIDAL SE DESPIDIÓ DE LAS FUERZAS ARMADAS.

En el Gabinete del Ministerio de Defensa Nacional, el general don Luis Vidal Vargas...

Resultados de una rifa. El sorteo de la rifa que efectuó la Universidad Popular de Chile...

Clausuran hoy Congreso Homeopático Panamericano

Las importantes jornadas de estudios científicos sobre el desarrollo y los avances de la homeopatía en el tratamiento de las enfermedades...

Este torneo concurren delegados de ocho países, a saber: Estados Unidos, México, Venezuela, Colombia, Brasil, Uruguay, Argentina y Chile.

Concurso Internacional de Afiches organizado por Sociedad F. Chopin. La Asociación Internacional de Artistas Plásticos y la Unión Polaca de Artistas Plásticos...

DOS NAUFRAGOS DE UN FALCÓN RESCATADOS POR UN HELICÓPTERO. A las 15.15 horas, un helicóptero de la FACH pilotado por el capitán de banda, Freddy Ruiz...

PARA FABRICAS DE CECINAS OFRECEMOS DE EXISTENCIA Y PARA IMPORTACION DIRECTA: TRIPAS FIBROSAS, TRIPAS NALO, DE CELULOSA...

K. HERUD Y CIA. LTDA. Compañía 1325 - Casilla 2211 - Santiago. Solicite nuestra visita para su información y orientación.



DELEGACION COMERCIAL SUECA. En "El Interamericano" de Panagrá viajó ayer con destino a Lima la delegación de la Cámara de Comercio de Suecia...

N.º 193. Francisco Cerceda Cisternas, el Ministro de Defensa Nacional don Carlos Vial Infante, el Ministro de Justicia, Tierras y Colonización don Julio Philippo Izquierdo...

LA TRANSMISION DEL MANDO. A las 10.35 horas, y en nombre de Dios, el Presidente del Senado don Guillermo Pérez...

Prorrogan el plazo para el pago de contribuciones para predios. En el "Diario Oficial" fue publicado el decreto N.º 13.737, que proroga el plazo para el pago de la contribución de bienes raíces de los predios agrícolas.

CEREMONIA DE LA CORONACION DEL PAPA TRANSMITE LA BBC. El Servicio Latinoamericano de la B. B. C. de Londres presentará hoy a su programa especial con la coronación del nuevo Pontífice de la Cristiandad...

CORO DE LOS NIÑOS CANTORES REALIZA UNA JIRA ARTISTICA. El Coro de los Niños Cantores de Santa Rosa de Lima del Liceo "Ruiz Tagle"...

VISITA AL JEFE DEL ESTADO HICIERON LOS MINISTROS DE CORTE. La Corte Suprema y la Corte de Apelaciones, integradas por todos sus ministros...

FRACASO LA SESION EXTRAORDINARIA DE LA MUNICIPALIDAD. Por falta de quórum no se llevó a efecto ayer la reunión extraordinaria de la Municipalidad...

DECRETOS QUE DESIGNAN NUEVOS SUBSECRETARIOS. Hoy serán creados los decretos que designan nuevos subsecretarios en algunas Carteras de Estado.

HOY SON FUNERALES DE DON EDUARDO ROJAS H. Con motivo del fallecimiento del presidente del Sindicato Profesional de Conectores de Bopex, don Eduardo Rojas Herrera...

FUTBOL PROFESIONAL. EN PROGRAMA DOBLE: "U" CON LA SERENA Y COLO COLO - PALESTINO. INICIAN LA 23a. FECHA DEL TORNEO OFICIAL EL SABADO EN LA NOCHE.

TALLER DE FOTOGRAFADO. SE HACE TODA CLASE DE CLISES TRABAJOS DE LINEA, MEDIANTINAS Y APLICACIONES DE GRISES Y EN COLORES APLICADOS, ETC. ETC. SE ENTREGAN TRABAJOS EN 24 HORAS.

DIARIO "LA NACION" AGUSTINAS 1269 - FONO 82222 DEPARTAMENTO CONTROL - SEGUNDO PISO

"EL ESTADO DEBE FIJAR POLITICA ASISTENCIAL SOBRE LA VIVIENDA"

Dice el quinto capítulo del estudio de los arquitectos

El capítulo de hoy dice textualmente: El Estado debe fijar una política asistencial sobre la vivienda, similar a la que existe en cuanto a la atención sanitaria, médico-social y educativa...

En las actuales circunstancias es urgente que las leyes de fomento deben favorecer preferentemente a la vivienda mínima, pues a ella tendrá acceso la mayor masa de la población...

Deben coordinarse los esfuerzos técnicos y establecer normas paralelas para las diversas instalaciones que construyen viviendas: la Corporación de Previsión, las Cajas de Inversiones, etc.

Defensa del capital habitacional. Es absurdo que en un país que ni siquiera construye las viviendas que son indispensables para absorber el aumento progresivo de la población...

Prorrogan el plazo para el pago de contribuciones para predios. En el "Diario Oficial" fue publicado el decreto N.º 13.737, que proroga el plazo para el pago de la contribución de bienes raíces de los predios agrícolas.

Preparan almuerzo de camaradería ex-cadetes de la Escuela Militar. Los ex-cadetes de la Escuela Militar "General Bernardo O'Higgins" han organizado un almuerzo de camaradería en el cuartel de Blanco Encalada...

Demócrata-cristianos triunfaron en las elecciones de FECH. La lista Demócrata-Cristiana ganó con 2.319 votos las elecciones para la Federación de Estudiantes de Chile.

NACIONAL JUVENIL Valparaíso, Temuco y Antofagasta ganaron anoche en básquetbol. Por la segunda fecha de la segunda ronda del Campeonato Nacional Juvenil de Básquetbol, se registraron anoche en la cancha del Gimnasio de la Universidad Católica...

DECRETOS QUE DESIGNAN NUEVOS SUBSECRETARIOS. Hoy serán creados los decretos que designan nuevos subsecretarios en algunas Carteras de Estado.

HOY SON FUNERALES DE DON EDUARDO ROJAS H. Con motivo del fallecimiento del presidente del Sindicato Profesional de Conectores de Bopex, don Eduardo Rojas Herrera...

FUTBOL PROFESIONAL. EN PROGRAMA DOBLE: "U" CON LA SERENA Y COLO COLO - PALESTINO. INICIAN LA 23a. FECHA DEL TORNEO OFICIAL EL SABADO EN LA NOCHE.

TALLER DE FOTOGRAFADO. SE HACE TODA CLASE DE CLISES TRABAJOS DE LINEA, MEDIANTINAS Y APLICACIONES DE GRISES Y EN COLORES APLICADOS, ETC. ETC. SE ENTREGAN TRABAJOS EN 24 HORAS.

DIARIO "LA NACION" AGUSTINAS 1269 - FONO 82222 DEPARTAMENTO CONTROL - SEGUNDO PISO



Las tintas..

..que se usaron en esta edición son "EVER"

EVER
M. R.

FABRICA DE TINTAS
PARA DIARIOS
E IMPRENTAS,
LITOGRAFIA
Y OFFSET

FLESCH Y CIA. LTDA.
SUCESORES DE BALAZS Y FLESCH LTDA.
CALLE JULIO BARADOS 2131 (ex 631)
TELEFONO 92485
CASILLA 10018 - SANTIAGO



1958 1964

JORGE ALESSANDRI R.

Adhesión de PLASTIX CHILENA SHYF S.A.

25 AÑOS DE ESFUERZO DEDICADO A LA INDUSTRIA NACIONAL

El trato justo a la empresa y al capital, significan una empresa próspera, un capital robusto y bienestar general para todos los trabajadores.

Expresiones del Presidente de la República, Excmo. Sr. don Jorge Alessandri Rodríguez, durante su campaña presidencial.



1958-1964

Firmas comerciales e industriales del Japón

Daiichi Bussan Kaisha, Ltd., Tokyo
Kawasaki Kisen Kaisha, Ltd., Kobe
The Kobe Mutual Trading Co., Ltd., Kobe
Marubeni & Iida Co., Ltd., Osaka
Mitsubishi Shoji Kaisha, Ltd., Tokyo
Mitsubishi Nippon Heavy Industries Ltd., Tokyo
Mitsubishi Mining Co., Ltd., Tokyo
Nippon Mining Co. Ltd., Tokyo
Toyo Menka Kaisha, Ltd., Osaka
Japan External Trade Recovery Organization, Tokyo y Osaka

Colonia japonesa residente



La Empresa de Pullman Buses **SANTIAGO CARTAGENA** de Fernando Robles del Río, adhiere al Homenaje que el pueblo de Chile tributa a S.E. Don JORGE ALESSANDRI R. con ocasión de su asunción al mando supremo.



ITINERARIOS PARA LA PROXIMA TEMPORADA

SALIDAS DE SANTIAGO:

7.30 horas	San Antonio-Cartagena-Algarrobo-Miraflores
8.00	San Antonio-Llo Lleo-Cartagena
8.30	San Antonio-Llo Lleo-Cartagena
9.00	San Antonio-Cartagena-Las Cruces
9.30	San Antonio-Llo Lleo-Cartagena
10.15	San Antonio-Llo Lleo-Cartagena
11.00	San Antonio-Llo Lleo-Cartagena
11.30	San Antonio-Llo Lleo-Cartagena
12.30	San Antonio-Llo Lleo-Santo Domingo
13.45	San Antonio-Llo Lleo-Cartagena
14.30	San Antonio-Cartagena-Algarrobo
15.00	San Antonio-Llo Lleo-Cartagena
16.00	San Antonio-Llo Lleo-Cartagena
16.30	San Antonio-Cartagena-Algarrobo
17.00	San Antonio-Cartagena-Llo Lleo
17.30	San Antonio-Llo Lleo-Cartagena
18.00	San Antonio-Llo Lleo-Cartagena-Las Cruces
18.30	San Antonio-Llo Lleo-Cartagena (Los días viernes y sábado para Bateo Algarrobo)
19.10	San Antonio-Llo Lleo-Cartagena
19.30	San Antonio-Llo Lleo-Cartagena (Los domingos, para Bateo Algarrobo)
20.00	San Antonio-Llo Lleo-Cartagena
20.30	San Antonio-Llo Lleo-Cartagena

NOTA.— Sábados, domingos y festivos, estos servicios son aumentados según la afluencia de pasajeros

EMPRESA PULLMAN BUSES SANTIAGO-CARTAGENA
FERNANDO ROBLES DEL RÍO
S. de ABRIL 3425 TELER 92018-TELER 92998 (Contabilidad) TELER 90346
GARITA COSTADO ESTACION CENTRAL



S. E. Don JORGE ALESSANDRI R.

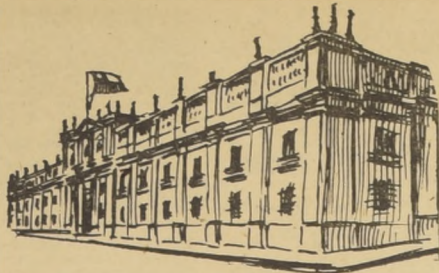

En este reverdecer de los sentimientos de chilenidad, cuando el tricolor flamea al viento y las alegres notas del baile nacional estremecen los corazones, hay una vibración de optimismo en el ambiente.

Chile está en todos los labios y en todos los espíritus, en ansias incontenibles de grandeza y prosperidad, por sobre todos los obstáculos y por encima de todas las dificultades.

Hoy, el alma nacional exterioriza sus esperanzas y su fe en los destinos de la Patria.

Homenaje del más chileno de los Restaurantes

1958

1964

Restaurant Mervilles
BLANCO ENCALADA 2116 - FONO 93323.

INSTITUTO SAN CRISTOBAL

una palanca que aporta al progreso nacional

ESCUELA AUTORIZADA DE CHOFERES



DE CONDUCCION CORRECTA DE VEHICULOS MOTORIZADOS

Saluda respetuosamente a S. E. el Presidente de la República

don JORGE ALESSANDRI RODRIGUEZ

y formula votos muy sinceros para que la gestión administrativa que hoy inicia, de dirigir los altos destinos de la Patria, lleve la Prosperidad, Felicidad y Progreso a todos los habitantes de Chile.

INFORMES - MATRICULA - EXAMENES

MAC-IVER 728

CRISTALERIA-SIL-VIC.

Y ARTICULOS PARA REGALOS
VEA COMO SE TALLA EL CRISTAL EN
NUESTRO SALON DE VENTAS



GALERIA IMPERIO
Local R, por Agustinas



JORGE ALESSANDRI R.

SALON DE BELLEZA "IMPERIO"

DE FRESIA Y TERESA PIÑA
Y ADRIANA ACUÑA

ESTADO 235 — ENTREPISO

LOCALES:
E-24, E-25 y E-26

Subiendo por la

escalera central

TINTURAS
PERMANENTES
PEINADOS
MANICURE
PEDICURE
DEPILACION



Peluquería Infantil "Imperio"

Atendida por sus propios dueños:

Juan Carvallo S., Eduar-
do Díaz G., Raúl Barros
D., Germán García y
Carlos Bustamante,

ex personal de Peluquería
TELLO y GATH & CHAVEZ

HUERFANOS 830

LOCAL E.117
Galería Imperio - Entrepiso

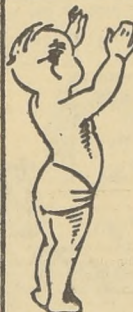

"PRODUCTOS"

DE BELLEZA Y PERFUMES

GALERIA IMPERIO 860

LOCAL G

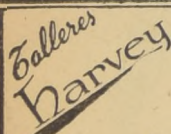

HUERFANOS 830, L.259
PASAJE IMPERIO
RAUL CARRERA C.

Hechuras finas y arreglos perfectos de camisas

Especialidad en cuellos FLEX

- ARROW
- VAN HEUSE
- KENON
- WING
- MATCH
- REPUESTOS DE CUELLOS Y PUÑOS

MISS-BA

CERAMICAS
REGALOS
GALERIA IMPERIO
LOCAL H

Mami Modas
OFRECE
A LA FUTURA MAMA SUS
MODELOS EXCLUSIVOS

PARA CADA OPORTUNIDAD: BLUSAS, CONJUNTOS TRAJES DE COCKTAIL, FALDAS, CHAQUETAS

Mami Modas
AGUSTINAS 841
SANTIAGO



PASAJE MATTE 362
EL PRIMER LOCAL
A LA IZQUIERDA
ENTRANDO POR AHUMADA
TELEFONO 32672

GALERIA IMPERIO 870
ENTRANDO POR ESTADO
FRENTE AL TEATRO IMPERIO

CASA "VIOLETA"

Sombreros — Transformaciones

Arreglos — Regalos — Novedades

GALERIA "IMPERIO"

LOCAL E.21 — ENTREPISO

! Imposible más Barato !

CRISTALERIAS
CUCHILLERIAS
FACILIDADES

Sibilla

CALZADOS CABALLEROS — SEÑORAS
CARTERAS

ELEGANTES — COMODOS

AGUSTINAS 869-K

GALERIA IMPERIO — D. SIBILLA C.

OPTICA MAIER

Rapidez — Precisión
Seriedad

SE DESPACHAN ANTEOJOS SEGUN

RECETA MEDICOS OCULISTAS

SAN ANTONIO 220

FONO 31145

ESQ GALERIA IMPERIO

Conti Studios
CAPRILE
Y ROMAN S.

Ex dueño de YURDES atiende en su nuevo local

TIENE EL AGRADO DE OFRECER A SUS SELECTAS DAMAS

Permanentes de Damas - Peinados - Decoloración - Suavizantes - Corte italiano - Manicura - Depilación - Masajes - Rayos de Luz

Agustinas 869
LOCAL E.117
GALERIA IMPERIO Entrepiso

EQUIPOS PROFESIONALES FRENTE A AMATEURS.-

Empieza esta noche la Copa Chile



Santiago Morning con Valdivia y Magallanes con San Felipe, en los primeros encuentros.- El torneo sigue mañana en Santiago y en provincias.

ESTA NOCHE comienza a emitirse la Copa Chile, fiesta iniciada por la Asociación Central de Fútbol, en el Estadio Nacional, en programa doble de enfrentamientos Santiago Morning con Valdivia, a las 20.15 horas; y Magallanes con San Felipe, a las 22.15 horas; concretándose así una idea antigua que, al realizarse, ardeía un nuevo y más amplio rumbo para el fútbol chileno. El torneo contará con la participación de los 24 clubes de la Asociación Central, 14 de primera, y 10 de Ascenso, dos del torneo regional de Concepción y seis amateurs de distintos puntos del país.

FERNANDEZ VIAL. — El torneo proseguirá mañana miércoles, con otra reunión doble en el mismo campo del Estadio Nacional. En el primer encuentro actuará Santiago Morning, vicecampeón del Regional de 1957, y actual puntero. Tendrá como adversario a Green Cross, anticipándose al siguiente cinco peniques: Pino; Lewis, Ramírez y Muñoz; Hugo Ossa y Díaz; San Martín Reyes, Rómulo Ossa, Barraza y Vivanco.

EN PROVINCIAS. — Diferentes encuentros se disputarán mañana en campo de todas, a las 16.30 horas. En la cancha de El Morro, de Talcahuano, Naval campeón del Regional de Concepción, jugará con Unión Española. En Talca, Rangers enfrentará a Iberia; en la Serena, el equipo local a Trocile; en Quilota, San Luis a Peñarol; en La Orlera, Unión Calera a U. de Chile; en Panguasco, O'Higgins a San Fernando; en San Bernardo, el equipo dueño de casa a Ferrobarridos, y en Osorno, Osorno a Audax Italiano. Dos partidos serán nocturnos ambos en Playa Ancha, donde Everton se corteará con U. Técnico, y Wangers con Alianza de Curicó.

ALTO COSTO. — La realización de la Copa Chile le irroga un fuerte gasto a la Asociación Central. De acuerdo al reglamento del torneo, la entidad del fútbol profesional debe costear los gastos de traslado y permanencia de cada delegación, integrada por 19 personas. Se calcula que en la primera parte del torneo, con los partidos del 4, 5 y 12, los gastos por este capítulo ascenderán a \$ 5.500.000, e igual suma los días 6, 7 y 8 de diciembre, al disputarse las restantes.

PERIODISTAS. — También, conforme a las bases, cada delegación que venga a Santiago o viaje a provincias será acompañada por un periodista que designarán los respectivos Clubes de Periodistas Deportivos. Acompañando al equipo de Fernández Vial viene el prestigioso colega Luis García, jefe de Deportes del diario "El Sur" de Concepción. Enviados por sus respectivos clubes, vienen también, Hernán Ossa de "La Patria", y Merit González de "El Cronista". La delegación del fútbol penquista se hospeda en el Hotel Albión.

de 3a. categoría; infantiles, categoría mediana, de adiestramiento; por equipos, categoría para socios de la UC y Valparaíso Paperchase Club, y potencia.



VISITARON LA NACION. — Ayer llegó a Santiago el primer conjunto de fútbol del Club Fernández Vial de Concepción, actual puntero del regional, que intervendrá en la disputa de la Copa Chile. Su debut está fijado para mañana ante Green Cross, en el primer partido de la reunión que se hará en el Estadio Nacional. Un grupo de jugadores visitó LA NACION, en la tarde de ayer, acompañados de los colegas Marat González, de "La Patria" y Johnny Teperman, de la Sociedad Periodística

del Sur. Se mostraron muy optimistas respecto a su actuación frente a los albirrojos. Traen como refuerzos a Barraza, de Vial, Vivanco de Lord Cochran y Lewis, de la "U". En el grabado, aparecen de izquierda a derecha: Raúl Barraza, insider izquierdo, 25 años; Luis Reyes, argentino interior derecho 25 años; Edmundo Lewis, 28 años, delantero; Milton Vivanco, 25 años, puntero izquierdo; Onofre Pino, arquero, 22 años; Feliciano San Martín, alero derecho, 25 años; y Marat González y Johnny Teperman.

"POLLA DEL FUTBOL".-

Cinco aficionados hicieron suyo el premio de \$ 100.000

Completaron 60 puntos, incluyendo los 10 del partido clave. — En la próxima jornada hay que acertar el score del encuentro de Colo Colo - Palestina.

CINCO AFICIONADOS que acumularon 60 puntos, el máximo de la jornada, hicieron suyo el premio de \$ 100.000 de la "Polla del Fútbol", interesante concurso organizado por LA NACION y La Mecedonia. Junto con escribir el score exacto de 2-1 del partido clave, que fue el de la Serena-Wanders, los concursantes indicaron en los cupones los ganadores de 5 de los 6 partidos restantes. Los vencedores deberán concurrir hoy, a las 18 horas, a nuestras oficinas, donde serán atendidos por el señor Oscar Alcayaga. La nómina de los ganadores de la "Polla" y de los que obtuvieron 30 puntos, es la siguiente:

CON 30 PUNTOS (Puntaje máximo de la fecha). — Gustavo Astudillo, carnet 29900; Alfredo Aguayo C., Valparaíso 802 (Viña del Mar), carnet 40199; José Fco. Izquierdo Zomoro, Dardignac 84-B, carnet 68546; Oscar Labra, 4 Sur N.º 1171 (Talca), carnet 61887; Miguel E. Riquelme Herrera, Moneda 3153, carnet 4392537.

CON 30 PUNTOS. — Enrique Orellana González (Valparaíso); Oscar Sergio Herrera C. (Quilota); Jorge Pizarro, González (Valparaíso); Luciano Viana Plaza (Valparaíso); Salvador Álvarez, Reinaldo Letta Soto, Raúl Peñalosa R., Alberto Villalón Rojo, José Pugaña S., José G. Peña, F., Marcelino Fuentes, José Zamorano G., Juan de D. García, Carlos E. Chifentes, González (Valparaíso), Germán Olivares Gómez, Hugo Navarro Martínez, Antonio Narbaris Israel, René Gutiérrez Matos, Juan Vera E., Juan Castilla, Hugo Alfaro Z., Humberto Durán V. (Malipo), Víctor Coll A. (Molina), Sergio Rojas F. (Viña del Mar), Emilio Arancibia G. (El Estero).

PROXIMA JORNADA. — Se cumplirá junto con la 23a. fecha del campeonato profesional de fútbol. Registran las mismas bases, seto es, deberá aceptarse el score exacto del partido clave, Colo Colo-Palestina. En los restantes bastará señalar el ganador o el empate. El vencedor recibirá como premio la suma de \$ 100.000.

APARECIO "REVISTA AJEDREZ CHILENO" — Un interesante material de lectura presenta el N.º 1 de la revista "Ajedrez Chileno", que ha aparecido, bajo la dirección del maestro Walter Ader, y editada por la organización "Hípocreas". Entre él, destacan una selección de partidas del reciente torneo de Portorres y también del realizado en Yugoslavia y en las XIII Olimpiadas de Munich, en el que participaron figuras del ajedrez mundial, y que son comentados en forma muy interesante. En realidad, la revista, que lleva un vacío que se hacía sentir en la divulgación del deporte ajedrecista, tanto en su aspecto técnico como de sus actividades en general, representa un esfuerzo de relevancia que debe ser bien acogido por los numerosos cultores que tiene en Chile. Está ya en venta en las principales librerías, como también en los clubes ajedrecísticos.

TRUFAO CHILENO EN LIMA. — Una delegación de deportistas empleados de la Compañía Chilena de Electricidad Ltda., con el decidido apoyo económico de la Empresa, se trasladó hace algunos días a Lima, para realizar una competencia con los representantes de las Empresas Eléctricas de la capital peruana. La delegación chilena, compuesta por 35 personas, estaba formada por equipos de fútbol, tenis, pimpon y ajedrez, deportes que sirvieron de base a este torneo internacional que por primera vez se realiza entre representantes de empresas eléctricas de numerosas atenciones y festejos de parte del Club Social de los Empleados de la Compañía peruana, y en uno de estos actos — un coctelazo efectuado el viernes 31 — la Embajada nuestra hizo objeto a dirigentes y altos personaleros de la Empresa local de hermosos presentes de cobre. En esta oportunidad hablaron, en representación de la Gerencia General de la Compañía Chilena de Electricidad, el señor Rosaura Salas, jefe del Departamento de Publicidad, y en representación del Club Social y Deportivo, los señores Reynaldo Lleswell y Francisco Lorca. Otróció el apogeo el presidente del Club limeño, señor Alejandro Carry. Las competencias tuvieron

lugar en las canchas del Círculo Sportivo Italiano. En el partido, tras una contienda muy disputada, y en cuyo primer tiempo dominaron los locales, rascionando francamente los chilenos en el segundo, el resultado fue de un empate a un gol. En la primera etapa los peruanos abrieron la cuenta a los seis minutos, por intermedio de Soto, y los chilenos empataron en el segundo mediante intervención de Cárcamo. Actuaron los siguientes equipos: CHILECTRA (Chilena de Electricidad); Salinas; Vargas, Concha y Peralta; Yopo y Yoshizumi; Cuadra, Cárcamo, Irarrizaval, Carvajal (R. Rojas) y Gutiérrez. EMPRESAS ELECTRICAS DE LIMA: Tavarra; Darío, Monzón y Fuentes; Cerran y Bengoles; Esterripa, Soto, Olaya, González y Rivera. TENIS: Chile 2, Perú 1. Edmundo Trujillo (Ch) ganó a E. Figari, 6-1 y 6-1; R. Salas-E. Trujillo (Ch) ganaron a Bosio-Figari, 6-2 y 6-3; José Bosio (P) ganó a R. Salas (Ch) por 2-1 y 2-1; PIMPON: Luis Rojas (Ch) ganó a L. Canales (P) por 2-1 y 2-1; Rojas-Pavez (Ch) a E. Hernández (P) por 2-1, 14-21 y 21-14. AJEDREZ: Gastón Darrigrandi y Alejandro Reid, de Chile, ganaron a Guillermo Ruis y Luis Pallarés en los cuatro partidos de la serie.

EL JUEVES. - 12 PARTIDOS EN EL FUTBOL AUTOBUSERO

El jueves próximo, con doce partidos, se dará comienzo al campeonato oficial de fútbol 1958 de la Asociación Deportiva Autobusera, en la cual intervienen los conjuntos integrados por el personal de las diferentes líneas de autobuses de la capital. El programa inaugural, que se hará en las canchas de Avenida Independencia 1059, agrupa los siguientes partidos:

Cancha 1: Avenida Chile-Catedral, dos equipos; cancha 2, Central-Ovalle con Santiago-San Bernardo; cancha 3, Matadero-Palma con Plaza España-Avenida España; cancha 4, Ovalle-Negrete con Plaza Recoleta; cancha 5, Suñosa-Vivanco con Vivanco-Yarrar, y cancha 6, Trepozon con San Francisco-Bellavista.

HOY y todos los martes y sábados a LOS ANGELES y SAN FRANCISCO VIA MEXICO

Primero de lujo... con cómodos sillones reclinables... Canadian Pacific AIRLINES

EQUITACION CONCURSO PARA FIN DE SEMANA El Club Deportivo Universidad Católica le ha correspondido organizar el próximo concurso hípico oficial.

HELADOS Pac-Cervinia NOTA IMPORTANTE. — Rogamos no confundir nuestros botes de cartón, que garantizan calidad y medidas y lleven su respectivo sello de control con los demás botes similares que se expenden en el comercio.

ESTAMOS ¡A SUS ORDENES! TIENE ALGO QUE COBRAR? — Encárguenos su cobro TIENE ALGO QUE PAGAR? — Confíenos su pago

por los BARRIOS AL VENCER por 2 a 1 al Deportivo... Los interesados podrán dirigirse por carta a Club Deportivo Estrella, Hacienda Matileno, Oca.

Ud no paga más por LO MEJOR... ESTERLING... ORANGE PEKOE INDIA... DISTRIBUIDORES (STERLING) PUNTO: 565-TELEF. 03664

IV OLIMPIADA ESCOLAR PRIMARIA.

Fútbol: María Elena goleó 5-0 a Temuco

BASQUETBOL: TRIUNFOS PARA PUERTO MONTT, IV SECTOR Y VALLENAR

Por la cuarta Olimpiada Nacional Primaria, organizada por la Federación Deportiva Escolar Primaria de Chile, bajo los auspicios del Ministerio de Educación Pública...

Table with 2 columns: Team Name and Score. Includes teams like Puerto Montt, Coquimbo, Huachipato, Valparaiso, and Victoria.

Esta competencia se define agrupados los equipos en tres series. En la Serie "A", los finalistas son Puerto Montt y el vencedor del partido Victoria-Valparaíso...

BOXEO al día

MANILA, 3 UPI. - Pascual Pérez, de Argentina, defenderá su campeonato mundial de peso mosca aquí el 15 de diciembre contra Domingo Urzúa...

CEMENTERIO GENERAL

Se advierte al público interesado que nichos situados en los Pabellones, Galerías y Muros de Circunvalación, que más abajo se indican y que a la fecha están vendidos...

- NICHOS DE ADULTOS
PABELLON 1.- 1391, Mercedes Naranjo; 1794, Sergio Calvo Appelgren.
PABELLON 2 y 3.- 229, Práxedes Concha Y.; 761, Fernando Guzmán Soto.

NICHOS DE PARVULOS

PABELLON 1.- 620, Eduardo Cornejo V.; N. N. Inostroza G.; 785, María López G.

AVISO IMPORTANTE

Se pone en conocimiento de los interesados, que por medidas de seguridad en la construcción, es necesario demoler algunos nichos y nichos-bóvedas ubicados en las Galerías Nos 8 y 10.

FUTBOL

Rueda de clasificación que se está jugando en las canchas del Estadio Recoleta. María Elena 5 Temuco 0...

Hoy se jugarán en el mismo campo de deportes, los siguientes encuentros: 9.30 horas: Quillota con Ciudad del Niño y 10.30 horas, Viña del Mar con Carahue.

HOMENAJE EN LIMA. - Confraternidad periodística



El Círculo de Periodistas Deportivos de Lima ofreció en la noche del jueves pasado un homenaje al periodista don Rosarío Salas A., quien ha regresado a Santiago...

EL DOMINGO PROXIMO. - TORNEO NAUTICO DE ACULEO

Arreglo del camino y venta de las entradas. Entre hoy y mañana quedará totalmente reparado el camino interior que conduce a la Laguna de Aculeo...

48 PARTIDOS EN 16 CANCHAS HUBO EN EL FUTBOL AMATEUR

Competencia oficial de la Asociación Santiago. Por la última fecha de la competencia oficial de la Asociación de Fútbol Amateur de Santiago, se registraron en las canchas que se indican, los siguientes resultados:

- CANCHA CUARTA ZONA.- Primera división: Cuarta Zona, 1; Santos Aybar, 0. Segunda división: Cuarta Zona, 1; Santos Aybar, 1. Tercera división: Cuarta Zona, 2; Santos Aybar, 2.
CANCHA NACIONAL, EL SALTO.- Primera división: Nacional El Salto, 1; Small Star, 2. Segunda división: Nacional El Salto, 1; Small Star, 1. Tercera división: Nacional El Salto, 0; Small Star, 0.

PIMPON

Por esta competencia se registraron en el local de la Escuela N.º 187, de Quinta Normal, calle José Joaquín Pérez 5327, los siguientes resultados:

DAMAS, EQUIPO.- Quinta Normal ganó a La Calera 5-2; San Felipe a Parral, 5-2 y Rancagua a La Calera, 5-4.

VARONES, EQUIPO.- Quinta Normal venció a Parral, 5-2; San Felipe a La Calera, por W. O. y Rancagua a Parral, por 5-0. El torneo proseguirá hoy en el mismo local.

VOLEIBOL

Esta competencia tuvo por escenario las canchas Liceo y Escuela N.º 3 de San Bernardo, registrándose los siguientes resultados:

DAMAS, EQUIPO.- Ciudad del Niño a Rincónada de Andes: 15-8 y 15-9. San Bernardo a Valparaíso: 15-2 y 15-10.

El torneo continuará hoy, de 10 a 12 y de 15 a 20 horas, en los mismos locales.

Advertisement for Banco del Estado de Chile. Includes text: 'PARTICIPA EN LOS SORTEOS DE AHORRO Y OBTENDRA MILLONES DE PESOS EN PREMIOS', 'GANE MAS POR SU DINERO', 'DEPOSITOS DE AHORROS: A PLAZO 10% A LA VISTA 3%', 'DEPOSITOS COMERCIALES A PLAZOS', 'BANCO DEL ESTADO DE CHILE'.

Advertisement for Universidad Técnica Federico Santa María. Includes text: 'En las Aulas de esta Universidad se forman los futuros Ingenieros y Tecnicos de Empresas Industriales y su fundación se debe al espíritu altruista y eminentemente patriótico de un gran chileno, don Federico Santa María.', 'Homenaje al Excmo señor Alessandri', 'Universidad Técnica Federico Santa María Valparaíso'.

Large advertisement for 'CAMPEONATO NACIONAL DE BOX AMATEUR'. Includes text: 'AHORA CON AFICIONADOS QUE SORPRENDEN POR SU VALENTIA Y CALIDAD', 'HOY cuarta reunión', 'Organizado por la FEDERACION CHILENA DE BOXEO', 'Entradas en venta en el CAUPOLICAN desde las 10.1/2 A. M.', 'Galería \$ 300'.

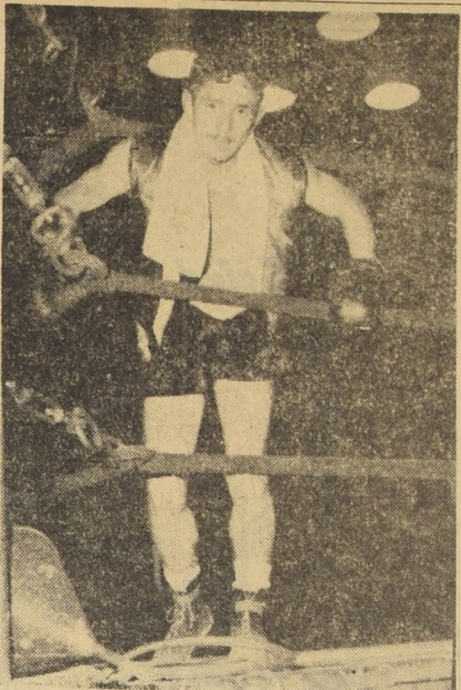

JANADORES.— Juan Diaz, Nelson Carrasco e Ivan Obrique, que ganaron sus primeros combates en el Campeonato Nacional de Boxeo Aficionado. En el grabado aparecen en ese orden. Has-

ta ahora, Juan Diaz, brillante campeón latinoamericano es la figura de mayor jerarquía. El mosca valdiviano Carrasco impresionó por su buen boxeo y Obrique dejó entrever garra y es-

piritu de lucha. Los tres están clasificados para la próxima rueda. El torneo continúa esta noche en el Caupolicán con una nueva etapa de clasificación.

Deporte EXTRANJERO

Buenos Aires, 3 (UPI).— Enrique Morra, al vencer a Roberto Aubone por 6-0, 6-4, 6-4 y 6-4, conquistó el campeonato de tenis organizado por el Tenis Club Argentino.

El partido final se jugó en las instalaciones de la referida entidad y dio margen a alternativas muy lucidas en las que los rivales demostraron una marcada paridad de fuerzas.

Se jugó igualmente un partido correspondiente a la semifinal de doble damas del citado campeonato, en el que Nera B. de Somma y Norma Reilly ganaron a Elsa J. Ruiz y Hilda Schaffer, por 6-4 y 7-5.

En un cuarteto de final de dobles de caballeros, E. Jauregui y Carlos Civita triunfaron sobre Arturo Grimaldi y Roberto Aubone, por 6-3, 6-8, 4-4 y 8-6.

—**GO.**—

Medellin, 3 (UPI).— El profesional argentino Osvaldo de Vicenzo relució el título de campeón del torneo abierto de golf de "El Rosado", que conquistó el año pasado en la primera competencia de esta serie anual.

De Vicenzo se clasificó campeón con 282, seguido por su hermano Roberto de Vicenzo, con 282. Ambos jugaron en representación de México.

Buenos Aires. — (ANDI).— Un record sudamericano y cinco nacio-

nales constituyen el saldo del torneo denominado "Gala de Records", organizado por el Club O'Hara, Sauterías, cuyo primer equipo femenino, integrado por Néida del Rosío, Ana María Arletti, Silvia D. Holmsteiner y Gladys Marino, superó el record argentino y sudamericano de 2.227,110, establecido en 1954 por Virginia Rocco, Beatriz Rizzo, Aurora Otero Rey de Ripetta y Ana María Schultz, al emplear 2.200' 410.

En los 200 metros estilo pecho (damas, segunda categoría), venció Norma González, con 2:08; el anterior pertenecía a Ana María Arletti, con 2:10.6. Posta de 4x200 (estilo libre, varones, segunda categoría), record anterior, 9:26; el actual, 9:21.4, a cargo de elementos del Club Comunicaciones (Carlos Florio, Angel Barnes, Rodolfo Ghidina y Carlos Zanzi), 200 metros (estilo espalda, damas, tercera categoría), Elsa Bartoletti y Ana M. Orsz. Nuevo record de la categoría, Ana María Orsz, con 2:53.8. El anterior era de 3:00.6.

100 metros, estilo pecho (damas tercera categoría), Record de la categoría, Mariana Barna, con 1:33. Nuevo record argentino de la misma categoría, Mónica Padilla, con 1:31.4.

El Fútbol en el Mundo

EL HUNGARO Bela Gutman, que fue director técnico de Honved, se hizo cargo del primer equipo de Porto F. C., de Portugal. Antes el "coach" magiar estuvo en Milán F. C. y en el fútbol paulista, desde donde se dirigió a Viena. Gutman reemplazará al brasileño Otto Bumbel, a quien se le canceló el contrato sorpresivamente. A su llegada a Lisboa, Gutman declaró que los brasileños "son los mejores futbolistas del mundo".

—**X000X**—

JUNTO CON clausurar la cancha de River Plate por 5 fechas, el Tribunal de Penas de la AFA sancionó con 2 hasta 10 partidos de suspensión a Sánchez, Grifa, Palero, Ditro, Linarez y Porcel de Peralta, de los registros de Vélez Sarsfield, Newell's, Lanús, Argentinos Juniors, Ferrocaril Oeste y Tigre, respectivamente. Además, a la clausura del Estadio Monumental de River siguió la de las canchas de Gimnasia y Esgrima de La Plata, Urquiza, Club Brown, Rosario Central, Sportivo Dock Sud y Nueva Chicago.

—**X000X**—

NESTOR ROSSI y Angel Labruna, cracks de River que han actuado muy espaciadamente en el cuadro millonario, han establecido un negocio dedicado a la compraventa de automóviles.

—**X000X**—

LUEGO DE venir a jugar a Santiago con Colo Colo, el equipo de Peñarol irá en jira a Belo Horizonte, Brasil, donde lo esperan tres compromisos, con América Mineiro, campeón de 1958; Sete de Setembro y Atlético Mineiro.

—**X000X**—

CUMPLIDA LA penúltima fecha de la 2a. rueda del campeonato profesional del Perú, la posición de los equipos es la siguiente: 1.º Sport Boys, con 21 puntos; 2.º Atlético Chalaco, 20; 3.º Universitario, 19; 4.º Municipal, 18; 5.º Mariscal Castilla, 17; 6.º Sporting Cristal y Centro Iqueno, 16; 8.º Ciclista Lima, 15, y 9.º Alianza Lima y Mariscal Sucre, con 14 puntos.

—**X000X**—

EL PROGRAMA de la última fecha de la 2a. rueda del torneo peruano consulta los siguientes encuentros: Municipal-Universitario, M. Castilla-A. Chalaco, Sport Boys-Mariscal Sucre, Sporting Cristal-Centro Iqueno y Alianza-Ciclista Lima.

CAMPEONATO NACIONAL. Las 20 peleas de hoy

LLEGARON AYER, por avión, los hermanos Raúl y Américo Aguilera, pugilistas de Punta Arenas que en el Campeonato Nacional de 1957 obtuvieron los títulos de campeón y subcampeón de Chile. Los dos boxeadores hermanos, llegan para reforzar al equipo de su ciudad en el torneo que se está realizando en el ring del Caupolicán, y cuya tercera etapa se cumple esta noche. Américo Aguilera será uno de sus protagonistas, combatiendo con Manuel Vega, alto valor del equipo de la Fuerza Aérea y figura consagrada en el pugilismo nacional. Sobresale, asimismo, en el programa, el encuentro entre Alfredo Cornejo, puntal del equipo de Ferroviario, y Rubén Loayza, peleador Iquiqueño que posee el antecedente de pertenecer a una gran familia de boxeadores, una dinastía que fundara El Tani Loayza y que se ha prolongado a través de Humberto Loayza. La reunión del Caupolicán se iniciará, a las 20.30 horas, y el programa de peleas es el siguiente:

- CATEGORIA MOSCA.— Carlos Rojas (Viña) con Reinaldo Ruiz (Arica).
- CATEGORIA GALLO.— Manuel Vega (FACH) con Américo Aguilera (P. Arenas).
- CATEGORIA PLUMA.— Luis Galves (Naval) con Francisco Ascencio (Osorno).
- Adrián Riquelme (Viña) con Carlos Gaverini (Ferroviario).
- CATEGORIA LIVIANO.— P. Valdovinos con Moisés Pedraza (Santiago).
- Jaffra Aravena (P. Alto) con Dionisio Rivas (Naval).
- Juan Zumelán (Osorno) con Segundo Guerra (Arica).
- CATEGORIA MEDIOMEDIANO LIGERO.— Luis Jiménez (Concepción) con Mario Loayza (Iquique).
- Juan Toledo (M. Elena) con Benito Morales (Valleac).
- CATEGORIA MEDIOMEDIANO.— Alfredo Cornejo (Ferroviario) con Rubén Loayza (Iquique).
- René Cárcamo (Ancud) con Carlos Berrendero (P. Alto).
- Abel Hidalgo (Viña) con Nibaldo Rubio (Militar).
- CATEGORIA MEDIANO LIGERO.— Mario Catalán (P. Alto) con Pedro Durán (Schwager).
- Caupolicán Riveros (Chuquib-

BREVES del deporte

EN LA SECRETARIA de la Federación Chilena de Báscbol se recibieron comunicaciones oficiales de sus congéneres peruanos y ecuatorianos, ratificando su participación en el II Campeonato Sudamericano, que se realizará en nuestra capital, entre los días 7 y 15 de febrero de 1959. En consecuencia, son 4 los países que han ratificado su actuación: Argentina, Brasil, Perú y Ecuador.

EL CONJUNTO de Ciclón Hockey Club de Viña del Mar viene cumpliendo una magnífica actuación en el campeonato oficial de la Asociación Santiaguina. En efecto, finalizada la primera rueda, el cuadro

mató a José Gajardo (Militar), Alberto Veas (Naval) con César Sepulveda (Santiago).

CATEGORIA MEDIANO.— Arturo Kendall (S. Fdo.) con Guillermo Salinas (Militar).

Alfredo Gaytán (Antofagasta) con Jorge Neira (T. del Fuego).

José Cabrera (Santiago) con Pedro Cancino (FACH).

CATEGORIA MEDIOPESADO.— Francisco Aranda (Naval) con Eugenio Cerezo (Santiago).

Orlando Hernández (Valdivia) con Orlando Navarro (Calama).

viñamarino es el puntero invicto de la competencia, luego de sucesivos triunfos sobre los más calificados elencos metropolitanos.

LA DIRECTIVA del club deportivo de la Universidad de Chile está organizando una caravana para acompañar al cuadro superior de fútbol, en el partido que sostendrá ante Unión La Calera, mañana, a las 16 horas. Los microbuses partirán a las 8 horas, desde la sede social, de calle Santa Lucía 240. Las inscripciones se pueden registrar en ese mismo local.

EN RECIENTE reunión, la Asociación Ciclista de Antofagasta acordó postergar para una fecha que se fijará posteriormente, la realización de la prueba de "Los 3 días", la que proyectaba efectuarse los días 30 y 31 de octubre y 2 de noviembre. Mientras tanto, dispuso proclamar una recolección de fondos, con el objeto de sufragar los gastos que demandará la competencia, que tendrá el carácter de internacional, pues se invitará oportunamente a los mejores pedaleros de Arequipa, Perú.

1958 - 1964

"IL BOSCO" saluda, en el día de hoy, a Su Excelencia el Presidente de la República don

Jorge Alessandri R.

CAFE RESTAURANT **il BOSCO** ALAMEDA 877-FONO: 38475

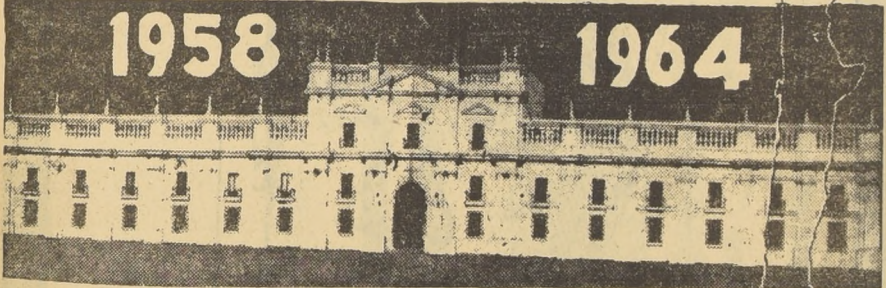

Soy un decidido partidario del incremento a la producción en todos los rubros de la Economía Nacional."

Expresiones del Presidente Electo, D. Jorge Alessandri R.

Adhesión de Radiadores PEDRERO

Excmo. señor don **JORGE ALESSANDRI RODRIGUEZ**

a quien la voluntad del pueblo chileno ha exaltado a la Presidencia de la República para el período 1958-1964.

LABORATORIO CHILE S. A.

Representantes de **Lederle Laboratorios Div.**

División Agropecuaria American Cyanamid.
Surgical Sutures (Davis and Geck)
Laboratorios Lilly (Indianápolis)
Laboratorios Organon (Holanda)

SANTIAGO-CHILE



Dwight EISENHOWER



JORGE ALESSANDRI R



Arturo FRONDIZI



Winston CHURCHILL

1958-1964

SALUDAMOS
AL EXCMO. SR.

Jorge Alessandri R.

AL ASUMIR
EL MANDO
SUPREMO DE
LA NACION



Juscelino KUBITSCHK



Charles De GAULLE



VIAJES - CAMBIOS

CHILETUR

Bandera 198 - Teléfono 69235 - Santiago



Camilo PONCE

Salud Presidente!

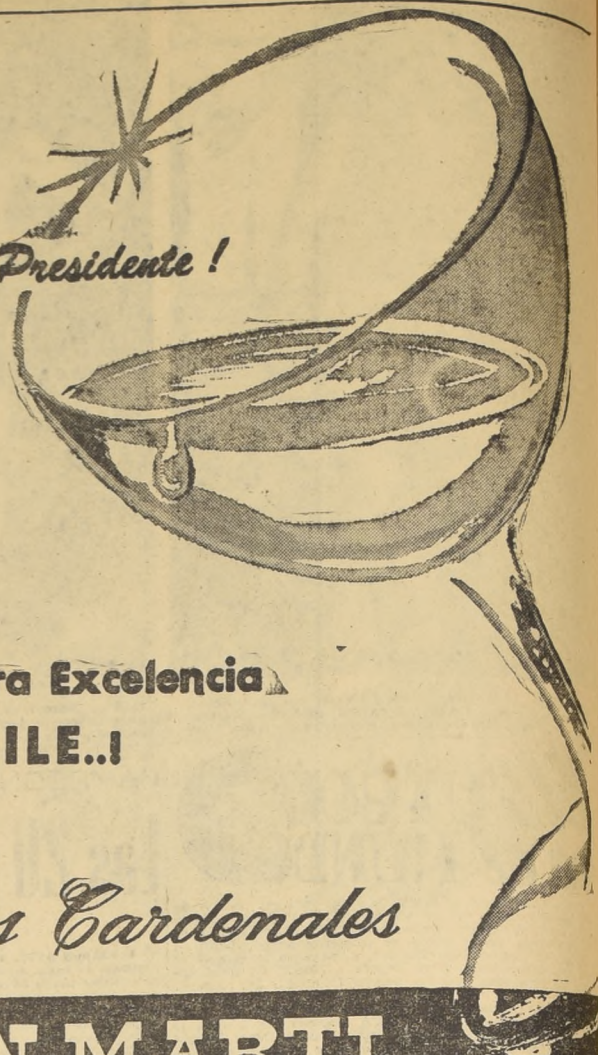

Por **Vuestra Excelencia**
y por **CHILE..!**

Vina Los Cardenales

JUAN MARTI

San Alfonso 1145 Telefono 91612

EXPLOSIVOS NACIONALES

MARCA



M.R.

MAS DE 30 AÑOS AL SERVICIO DE LA MINERIA E
INDUSTRIAS NACIONALES

OFRECE PARA ENTREGA INMEDIATA DESDE FABRICA O SUS
DEPOSITOS A LO LARGO DEL PAIS

Dinamitas, Gelignitas, Amon Gelatinas, Tronex, Pólvora Blanca y Ex-
plosivos especiales para minas carboníferas, cupríferas y Exploraciones
petroleras.

Detonadores comunes y eléctricos — Accesorios para voladuras — Acido
Sulfúrico y Nítrico — Bisulfato de Sodio

ASISTENCIA TECNICA PERMANENTE A CARGO DE PERSONAL ES.
PECIALIZADO. SIN COSTO ALGUNO PARA EL CLIENTE

AGENTES Y DISTRIBUIDORES EN TODO EL PAIS

CIA. SUD AMERICANA DE EXPLOSIVOS

GERENCIA
AGUSTINAS 1860

FABRICA
RIO LOA (CALAMA)

SUCURSAL
ANTOFAGASTA
CASILLA 843

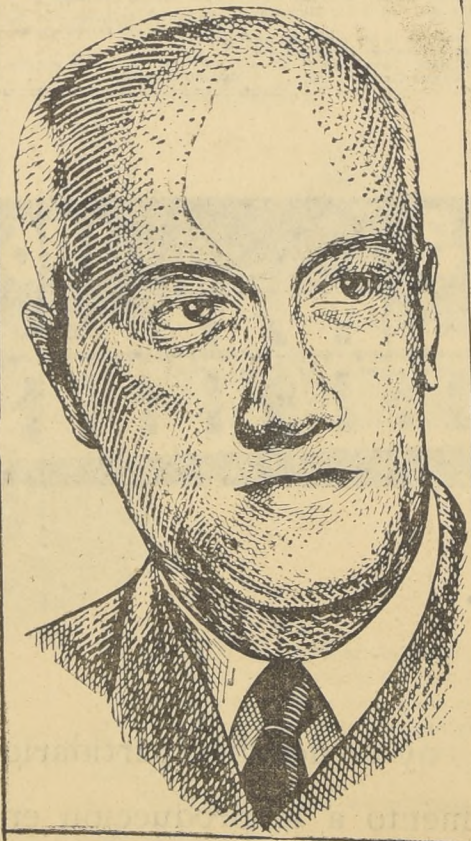

HOMENAJE AL EXCELENTISIMO
SEÑOR DON JORGE ALESSANDRI RODRIGUEZ
a quien la voluntad del pueblo chileno ha
exaltado a la Presidencia de la República
para el período 1958-1964



MANUFACTURAS DE COBRE S. A.

FABRICA: URETA COX 930 (LO VIAL) CASILLA 116-D — SANTIAGO
TELEFONOS: 53094, 53095, 53096, 53097, 53098, 53049, 53264 y 51056.

NUESTROS PRODUCTOS SON DISTRIBUIDOS DESDE ARICA A MAGALLANES



M. R.

Patria y Progreso

En la etapa que hoy se inicia, Insa continuará en esta tierra pródiga aportando su iniciativa y esfuerzo, contribuyendo así para hacerla aún mas grande y próspera.

INDUSTRIA NACIONAL DE NEUMATICOS S. A.

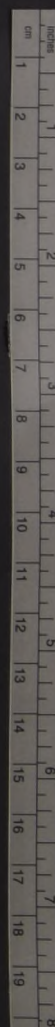



1958

1964

S. E. JORGE ALESSANDRI R.

Homenaje de
**ORGANIZACION NACIONAL
 HOTELERA S. A.**

BANDERA No. 84 - TELEF. 81638 SANTIAGO.

De medida...
Y COMO UD. LO PIDA!

OTRO GOLAZO

GUENDELMAN SASTRE SORTEA EL 31 DE OCTUBRE UNA BICICLETA "CENTENARIO" COMPRE AHORA Y GUARDE SU BOLETA AMBO CASIMIR PEINADO EN AZUL, NEGRO Y CAFE

\$ 19.900.-

TRAJE PARA NIÑOS PRIMERA COMUNION

\$ 9.590.-

PANTALON

\$ 3.200.-

CREDITOS

MAQUINAS DE COSER A 10 MESES PLAZO ALTOS O BAJOS, DELGADOS O GORDOS, PARA TODOS UNA MEDIDA



GUENDELMAN Sastres
SAN DIEGO 852
LADO DEL CAUPOLICAN



Por los caminos de un CHILE,
 que espera lleno de fe el
 resurgimiento de la Patria

LA INDUSTRIA chilena mira con profunda confianza y elevado optimismo el advenimiento del nuevo Gobierno de la República, en cuyo programa de acción figura como propósito fundamental, el fomento de las actividades productoras y consiguientemente, el mayor acervo de riqueza de la nación.

Los hombres de trabajo abrigan plena confianza en la labor que van a emprender los dirigentes del país, y no han de escatimar su cooperación patriótica a la realización de tan grandes anhelos.



SEÑOR DON
 JORGE ALESSANDRI RODRIGUEZ

a quien la voluntad del pueblo chileno ha exaltado a la Presidencia de la República para el período 1958-1964

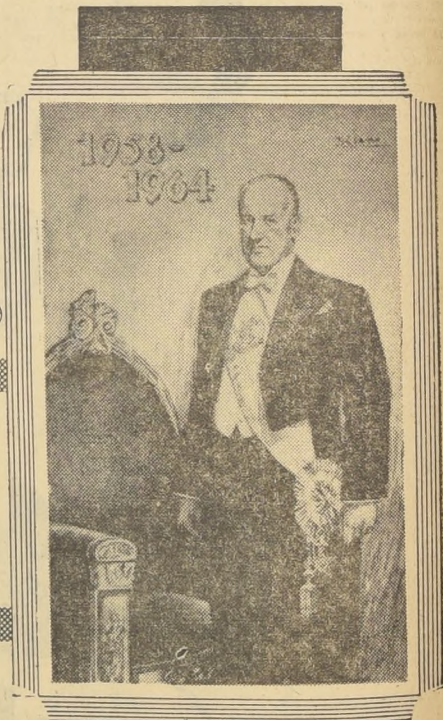

Gracias a la locomoción colectiva particular, Chile puede ostentar las tarifas más baratas del mundo. El pasaje escolar es un aporte anual de mil millones de pesos de los empresarios a la educación pública.

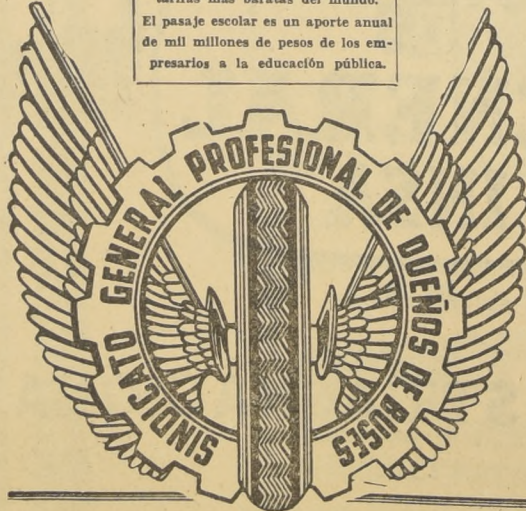

La mecanización es la llave del éxito en la agricultura

(CONCLUSIÓN)

PARA EL ÉXITO CON EL PROGRAMA.— La mecanización es la llave para obtener ingresos ganados a base de forrajes picados verdes. Para lograr éxito en el establecimiento de un programa de pastoreo mecánico es necesario preparar el equipo para hacer el mejor uso de las plantas de forraje y de la mano de obra disponible. Una buena planificadora de forraje en el establecimiento es indispensable, juntamente con los carros o vagones necesarios para transportar el pienso hasta el ganado. Un corral o lote para el ganado, especialmente de los vacunos y la alimentación de los vacunos, que sea de fácil mantenimiento, debe formar parte de las obras necesarias para el programa, y conviene contar con un personal conservador para haber frente a las contingencias del tiempo inusualmente cuando las lluvias impiden la siega y picadura que diariamente deben hacerse de los forrajes. La mano de obra es imprescindible para la ejecución de las faenas y quehaceres diarios. La mecanización es la llave del éxito. Esta es una práctica y diseño de equipo moderno ha hecho posible que el pastoreo mecánico resulte económico en la agricultura moderna.

ninguna— que sea necesario abrir y cerrar frecuentemente. Esto es indispensable. Una planificadora de corte directo es de por sí un implemento insustituible para el éxito



SUBDIRECTOR DE FAO.— Procede de Nueva York llegó en "El Interamericano", de Panamá, el señor John Tauber, subdirector de FAO en Chile. En el aeropuerto fue recibido por personal de esa oficina; amigos personales y parientes, que le dieron cordial bienvenida.

del programa. El trabajo de picar el pienso simultáneamente durante la siega se puede hacer satisfactoriamente con una cosechadora automática convencional o con una de las del nuevo tipo de batidores. Cualquiera de estas dos máquinas podrá servir para un número de otros trabajos, pero la del tipo de batidores es más adaptable que la convencional. Es imperioso no olvidar que la tarea de picar el forraje verde al tiempo de segar debe llevarse a cabo todos los días.

El carro de autoalimentación es conveniente para lotes pequeños— hasta de 50 vacas. Para los lotes mayores conviene utilizar un carro de caja, es decir, la caja que vaya montada sobre un chasis de remolque o de camión. Sin embargo, para mayor eficiencia conviene usar un carro montado sobre una distribuidora que accionada por toma de fuerza automáticamente ecoloque el forraje en los pesebres, con lo cual la faena es mecanizada por completo.

MANO DE OBRA Y COSTOS.— Acuerda de los costos de la tarea diaria de suministrar forraje picado verde para alimentar a 30 vacas y 20 vaquillas, la Universidad de Minnesota informa como sigue:

	Tiempo en Minutos
Enganche y desenganche . . .	7
Viaje de ida y vuelta al campo y en el caso de la granja	35
Abrir y cerrar puertas	7
Descarga	11
Ajustes del equipo	3
Picadura del forraje	15
Tiempo directo total	78
Tiempo indirecto	32
Total	110

Obsérvese que el tiempo realmente dedicado a la picadura fue

sólo de 15 minutos y que la tarea de llenar los pesebres fue sólo 11 minutos treinta y cinco minutos se necesitaron en los viajes y 7 minutos para abrir y cerrar las puertas. El diseño cuidadoso y el hábil planeamiento del sistema, el uso de pesebres a lo largo de una línea y la instalación de guardas de ganado en las inmediaciones de las puertas disminuyen mucho este tiempo "improductivo". El tiempo indirecto es el que se asigna al servicio y mantenimiento del equipo, tiempo que puede disminuir mucho mediante la judiciosa selección de la planificadora y del carro para su transporte y distribución.

Los cálculos hechos en el Colegio de Agricultura del Estado de Iowa son en el sentido de que todos los costos por mano de obra y máquinas para el pastoreo me-



CAFETERO COLOMBIANO.— Con destino a Colombia viajó vía Panamá, el señor Pedro Bernal, gerente general del Banco Cafetero de Colombia. El señor Bernal fue despedido en Los Cerrillos por el Embajador de su país, señor Juan B. Córdova.

COLABORACION DEL DEPARTAMENTO DE DEFENSA AGRICOLA DEL MINISTERIO DE AGRICULTURA

"ROYA" O "POLVILLO" DE LA LENTEJA

Las condiciones climáticas de la primavera se han presentado muy favorables para el desarrollo de la "roya" de la lenteja. Los cultivos de la zona de la costa de Curicó y Talca, como asimismo la provincia de Ocoyumbó y alrededores de Chillán, han sido fuertemente atacados por esta enfermedad.

La "roya" de la lenteja es causada por el hongo *Uromyces fabae* de Bary.

Esta enfermedad se reconoce por la aparición de zonas amarillentas en los tallos, hojas y "capis", en cuyo centro se desarrollan posteriormente pustulas de color café, las que toman un color más oscuro a medida que avanza el desarrollo del hongo, transformándose después en un polvillo de color café pardo. El crecimiento de las plantas atacadas se retrasa, los "capis" no se desarrollan normalmente en ataques intensos, la destrucción de las plantas es total, como ha sido el caso de algunas siembras atacadas en la presente temporada.

Esta enfermedad se propaga con ambiente húmedo arriba de 70% de humedad relativa del aire y temperaturas moderadas, sobre 14° C. Sirven de vehículos de propagación las plantas enfermas que quedan en

el terreno y en los cuales permanecen durante el invierno los órganos de reproducción del hongo: otras plantas huésped, como el chícharillo y arveja, en los cuales se mantiene el hongo, y finalmente, el empleo de semilla mezclada con restos de paja infestada.

CONTROL.— El control de esta enfermedad consiste más bien en prácticas culturales y tratamientos preventivos, pues una vez aparecida, es muy difícil de detener su avance, sobre todo si las condiciones climáticas se presentan favorables a su desarrollo, como ha ocurrido en la presente temporada.

Como prácticas culturales para su control se aconseja la rotación de cultivos y la destrucción de plantas huésped, principalmente chícharillo y chícharillo. La rotación cultural puede hacerse, según las zonas, con chícharo, avena, cebada, centeno, trigo, maíz, alfalfa, trébol o maravilla, durante, por lo menos, dos años continuados.

El control químico se realiza por medio de azufuradas; pulverizaciones con caldo bordelés al 1% (uno por ciento) o fungicidas cuprícos en polvo en dosis de 0,5% (500 gramos por cada 100 litros de agua). La primera pulverización debe efectuarse en cuanto aparecen los síntomas, o antes, para mantener protegidas las siembras al existir el peligro de infestación. El tratamiento se repite cada 10 a 15 días, según lo indiquen las condiciones climáticas y la intensidad del ataque. También hay informaciones sobre buenos resultados obtenidos en el control de la "roya" de la lenteja con aplicaciones de Dithano, Formate y otros fungicidas.



mentación del ganado vacuno para carne. Gunthrie ha tenido un promedio de 1.130 cabezas de ganado alimentadas con alfalfa picada verde, durante 210 días. Se le alimentó con el cultivo de 83 hectáreas. Su costo por día fue de 18,7 centavos de dólar y su costo por cada kilogramo de ganancia de peso que adquirieron los animales fue de 34,3 centavos de dólar. Esos costos incluyen todo: los de la producción de las cosechas, mano de obra, los fijos y de operación del tractor y de la cosechadora-picadora y los de alimento suplementario y los costos del corral. Los del levantamiento de la cosecha fueron de US\$ 154,18, por hectárea durante los 210 días de operación.

TRABAJOS FITOSANTARIOS PARA LA PRIMERA SEMANA DE NOVIEMBRE

THRIPS DE AJOS Y CEBOLLAS.

En atención a que en algunos sectores de las provincias de Aconcagua y Santiago se presenta con frecuencia ataque de Thrips (*Thrips tabaci* Lind) en las plantaciones de ajos y cebollas, hay que insistir en la conveniencia de hacer los tratamientos en cuanto se observen los insectos y repetidos en casos necesarios cada 15 a 20 días. En la temporada pasada esta plaga causó graves daños en algunas cebolleras de la provincia de Santiago, principalmente debido a que se le concedió importancia cuando el ataque estaba muy avanzado. Estos pequeños insectos succionan la savia de las hojas perforándolas con sus órganos bucales. A menudo el ataque del insecto va seguido de un reblandecimiento del bulbo que someramente se utiliza. Es fácil distinguir su ataque, pues dan a las hojas un color blanquecino pálido al comienzo, apareciendo después cubiertas de puntitos de medio milímetro de diámetro, de color café. Los insectos también pueden observarse, a pesar de ser muy pequeños, moviéndose con rapidez a lo largo de las hojas y especialmente en la base de ellas, en el nacimiento mismo del bulbo. Con el avance del ataque, los bulbos alcanzan mediano desarrollo. Como medio de evitar esta plaga se recomienda a los cultivadores ubicar sus plantaciones en suelos que no hayan sido utilizados en estos cultivos por lo menos 3 años antes.

CHAPE DEL CEREZO.

En los huertos de guindos, perales y ciruelos comienza en algunas zonas el ataque del "chape de cerezo" (*Callosa cerasi* L.), especie de baboisa de color verde oliváceo que devora la parte verde de las hojas, dejando sólo la nervadura de ellas, dando a los árboles aspecto de haber sido chamuscados. Esta plaga debe controlarse oportunamente para evitar los daños que ocasionan en el desarrollo de los árboles, especialmente en plantaciones nuevas. Se combate fácilmente con pulverizaciones de 300 grs. de asenlato de plomo en 100 litros de agua, agregando 125 gramos de cola de carpintería desleída previamente en agua para que el veneno se adhiera por más tiempo al follaje. También pueden emplearse productos a base de D.D.T. y otros insecticidas. Hay que tener cuidado de efectuar estas pulverizaciones sólo hasta 20 días antes de la cosecha de la fruta. Por lo tanto, es preferible hacer el tratamiento después de la cosecha si la aparición del "chape" se produce en un período cercano a ella. Para evitar los daños que pueda ocasionar el consumo de fruta con algún residuo de veneno. Con posterioridad, si el ataque es intenso, pueden repetirse las aplicaciones.

Si desea mayores informaciones sobre esta materia, diríjase a la Inspección del Departamento de Defensa Agrícola en Santiago, casilla 4697, teléfono 91763, o a cualquiera de las inspecciones en provincias, en donde se le atenderá de preferencia.

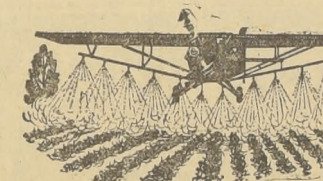

SEÑOR AGRICULTOR:

Hágase acreedor a la ESPIGA DE ORO, mejorando el rinde de su producción con una oportuna aplicación aérea de herbicida; recuerde, además, que el Banco del Estado ayuda económicamente esta clase de operaciones.

Recorra a los servicios de nuestra empresa la más antigua de Chile, con la capacidad técnica que le dan sus años de experiencia en esta materia y su flota de aviones que le garantizan un servicio oportuno condiciones que significan y aseguran la clave del buen éxito.

Haga con tiempo la reserva correspondiente en nuestras oficinas en Santiago:

FUMAGRO LTDA.

HUERFANOS 812 — OFICINA 711
TELEFONO 32627 — CASILLA 2332
Dirección telegráfica: FUMAGRO, Santiago

muévre

el popular programa radial, CREACION DE GUSTAVO CAMPANA

INTIMIDADES DE LA FAMILIA CHILENA

Libretos de Alejandro Gálvez y la colaboración de Carlos Alberto Cornejo Campaña



Auspicia GENERAL INSA

INDUSTRIA NACIONAL DE NEUMATICOS S.A.

Por CB 106 RADIO SOCIEDAD NACIONAL DE MINERIA Martes, Jueves y Sábados de 21.15 a 21.30 horas HOY PROGRAMA INAUGURAL

Presentamos

EL NUEVO REFRIGERADOR "Trotter" 1959

5 AÑOS GARANTIA Y SERVICIO

- DISEÑO MODERNO DE ATRACTIVAS LINEAS ESTILIZADAS, APROVECHAMIENTO TOTAL DEL ESPACIO.
- EFICAZ CHAPA CON MECANISMO AUTO DISPARADOR ABSORBENTE, CIERRA HERMETICAMENTE LA PUERTA SIN ESFUERZO.
- COMODA MANILLA EXTERIOR DE ACERO INOXIDABLE BRUJIDO Y CON CERRADURA DE CILINDRO CON LLAVE!
- 8 y 11 pies cúbicos de capacidad útil.
- Unidad sellada importada, silenciosa y muy económica, de la mejor marca.
- Amplio congelador inoxidable a todo el ancho, con bandeja para 56 cubitos de hielo.
- Terminación exterior general, de lujo de fino acabado al esmalte color blanco, con marco plateado y apliques de acero inoxidable pulido.
- Entrega inmediata.

FABRICA: SAN PABLO 3801 • Fonos 96083-92836

Cambio Libre

Table with columns: Moneda, Comprador, Vendedor. Lists exchange rates for various currencies like Dollar, National, Bolivianos, etc.

SOCIEDADES ANONIMAS

SONAVELA: noviembre 11 a noviembre 26; neto \$ 4.000. COPEC: noviembre 8 a noviembre 30; neto \$ 10.000. POLPAICO: noviembre 10 a noviembre 15; neto \$ 20.000. etc.

El Mercado de Valores

Muy poco movido y con sus precios sostenidos estuvo ayer el Mercado Bursátil. Los mejores conformes se obtuvieron en Banco de Chile, Bina, Madeco, Tamaya y Cervezas.

Desarrollo de las operaciones

Table showing market operations for various companies like Banco de Chile, Bina, Madeco, Tamaya, Cervezas, etc.

PRECIOS AL CIERRE

Large table of closing prices for various commodities and stocks, including ORO FISICO, BONSOS FISCALES, BONSOS HIPOTECARIOS, etc.

Bolsa de Valparaíso

Table of stock prices and market data from the Valparaíso stock exchange, including prices for various companies and market indices.

Advertisement for S.E. Don JORGE Alessandri, featuring a large portrait of the man and the text 'BANCO NAC. DEL TRABAJO'.

Advertisement for DIRECCION GENERAL DE LOS SERVICIOS DE LA ARMADA, DEPARTAMENTO OBRAS MILITARES, Registro Especial de Contratistas.

Advertisement for Banco de Chile, 'Se encuentra debidamente aprobada la reforma de los Estatutos de este Banco...'.

Advertisement for FRESCOS Y TROPICALES FINOS, 'CASTEX' 627 - BANDERA - 627.

Advertisement for MINISTERIO DE OBRAS PUBLICAS, DIRECCION DE VIALIDAD, COTIZACIONES PUBLICAS.

Advertisement for GUIA PROFESIONAL, listing various professionals like ABOGADOS, MEDICOS, DENTISTAS, etc.

Advertisement for SASTRERIA LA MENDOCINA, LA NACION AUSPICIAN LA, POLLA DEL FUTBOL, PARTIDO CLAVE, etc.

BONITOS Y MUY BIEN CRIADOS LOS 5 PRODUCTOS DEL "CASABLANCA"

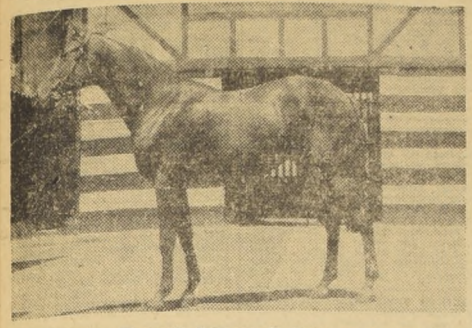

PAVIMENTO.— El propio hermano de Bufonazo, es una de las más hermosas piezas de la subasta del Haras Casablanca.

El propio hermano de Bufonazo, es una de las más hermosas piezas de la subasta del Haras Casablanca. Hoy subasta su producción el Haras Casablanca, Criadero de grandes corredores en las pistas de toda Sudamérica...

INSCRIPCIONES PARA EL DOMINGO PROXIMO EN AMBOS HIPODROMOS

Table with multiple columns listing race series (Quinta, Sexta, Septima, Cuarta), names of horses, and their respective owners or trainers.

Hugo Solani y Carlos Arci triunfan desde esta noche en Corporación

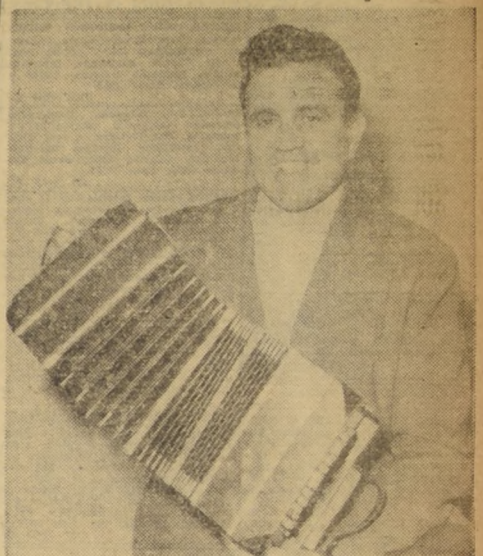

Esta noche el moderno auditorium de CB-114 se viste de gala para recibir a dos artistas de renombre internacional. Hugo Solani, el joven barítono chileno cuyas interpretaciones melódicas le han creado envilecida popularidad en nuestros mejores auditorios...

Advertisement for Philips sound equipment. Features the slogan 'AQUI ESTA LA MAGIA DEL SONIDO PHILIPS' and shows a large console unit. Price: \$45.000.- AL MES.

Advertisement for various Philips television models. Lists models like MOD. 137-U, MOD. 466-A, MOD. 466-A, MOD. 565 A, MOD. 237 O, MOD. 356 U, MOD. 668 A, MOD. 357 H, MOD. 140 A, MOD. 787 A, MOD. 739 A with their respective monthly rental prices.

Advertisement for Enrique Palma Estado 30. Promotes horse breeding products from the Tattersall of Av. Club Hípico 1450. Includes details for a sale on Wednesday, November 5th at 16:30 hours.

Advertisement for a general pardon for professional horsemen. Title: 'ANUNCIAN INDULTO GENERAL PARA LOS PROFESIONALES DE LA HIPICA'. Explains the benefits of the pardon for those with suspended licenses.

Advertisement for a horse race. Title: 'DERROTA DE IMPERIALI PRIVO A UN AFICIONADO LLEVARSE GRAN POZO'. Details the race results and prize money.

Advertisement for horse racing work. Title: 'TRABAJOS AYER EN AMBOS HIPODROMOS'. Lists various race results from both hipodromos.

Advertisement for urban paving. Title: 'DIRECCION DE PAVIMENTACION URBANA'. Solicits proposals for paving streets in the city of Temuco.

Advertisement for an organ concert. Title: 'CONCIERTO DE ORGANO DEL MAESTRO PARCEVAL'. Details the concert program and location.

Advertisement for a book. Title: '¡GRAN EXITO!'. Promotes a book by Abel Sta Cruz.

Advertisement for the Chilean Air Force. Title: 'FUERZA AEREA DE CHILE Propuestas Públicas'. Calls for public proposals for kitchen and furniture installation in the Air Force Officers' Club.

Advertisement for a public proposal. Title: 'FUERZA AEREA DE CHILE Propuesta Pública'. Details a proposal for a public building project.

GUIA DEL ESPECTADOR

TEATROS

ANTONIO VARAS - V. y N.: El diario de Ana Frank. CAMILO HENRIQUEZ - El Ángel que nos mira. CERVANTES - Compañía Nacional de Comedias, Oxman-Flores: Dos para un recuerdo. COUSINO - Compañía de Revistas Humoresque. IMPERIAL - Compañía de Revistas Pírralo. MARU - V. 19 horas: Amantes escudatosos. MONEDA - Cía. de Comedias Pury Duranda-Alexander Vargas: Celos del aire. OPERA - Compañía Bim Bar: Los churros de Pepe Antártico. PETIT REX - ¿Conoce Ud. la Vís Látex? PRINCESA - Compañía de Revistas. SATCH - Cía. Legua - Córdoba: Hay que batallar al bebé. TALIA - La telaraña, de Gabriela Rokpe.

CINES

ALAMEDA - R.: La estatua desafiando al río de la muerte. ALCAZAR - V. y N.: Los que tuvieron coraje. ALMAGRO - R.: Pagaron con su sangre, Ratas del hampa, Agredidos. ALHAMBRA - R.: Venganza mortal, Pablo y Carolina, El hombre del destino. AUDITORIUM - R.: El sueño que yo viví, Noticarios. AMERICA - R.: Bautizo de fuego, Colinas de mar adentro, El profesor se divierte. ANDES - R.: Entre la espada y la pared, La rosa tatuada, Agredidos. APOLO - (Descanso del personal). ASTOR - M. V. y N.: Cantando por la vida. AVENIDA MATTA - R.: Invitación al Miami French Can-Can, La hora escarlata. BANDERA - M. S. V. y N.: Puntos entre dos vidas. BALMACEDA - R.: La fuga de San Quintín, Odontó y Agregados. BAQUEDANO - R.: Cesta de manzanas, La patrulla infernal, Agredidos. BLANCO ENCALADA - R.: Los tres mosqueteros y medio, El médico de las locas. BRASIL - R.: Cuando los dioses casan perdices, Clamor de tambores. CAPITOL - R.: El crimen del mono, El profesor se divierte, La sombra del puerto. CARRERA - R.: Llamas contra el viento, Cielito lindo. CALIFORNIA - M. V. y N.: Fú la malidita. CENTRAL - M. V. y N.: El amor tranquilo. CAUPECAN - N.: Cuarta rueda del Campeonato Nacional de Boxeo Amateur. CINELANDIA - R.: Libertador de indios, Noticarios y Sinopsis. CINE RIO - R.: El monstruo del Himalaya, Agredidos. CITY - R.: Atajo al infierno, Noticarios.

CIRCO NORTEAMERICANO DA HOY DOS FUNCIONES

Los nuevos funciones, a las 19 y 22 horas, ofrece hoy en el local de Alameda 1461 el Circo Norteamericano, que presenta por primera vez en Chile el notable espectáculo de Las Aguas que Danzán y un nuevo conjunto de Carnaval en el Hielo. Además, de estos números figuran en el programa interesantes actos a cargo de acróbatas, pulseros, tonics, trapecistas y otras atracciones características de las plazas. PACIFICO - M. V. y N.: Asesinato en Montmartre. PRAT - R.: Mogambo, El gran mentiroso, La llama y la carne. PALACE OVALLE - R.: Amor en las sombras, Playa de sangre, La vida de un médico. PALMILLA - R.: Los desafiadores, Profeta de la libertad, Las noches de Desamaron. PLAZA - M. S. V. y N.: Las clandestinas. PEDRO DE VALDIVIA - V. y N.: Aventuras de Chaplin. PORTUGAL - R.: El pirata hídago, Conquistador de los mares, Agredidos. REAL - M. V. y N.: Carnegie Hall, Agredidos y Sinopsis. RECOLITA - R.: El gran mentiroso, La sombra del puerto, El precio del engaño. REGINA - M. V. y N.: Aventuras de Chaplin. REPUBLICA - R.: Escala en París, Anastasia, Agredidos. REX - M. V. y N.: La familia Trapp. RIALTO - R.: Marcelino, pan y vino, La muerte de un ciclista. RITZ - R.: Los que tuvieron coraje. RIVERA - R.: Rebelde sin causa, Colinas de fuego, Carne y fuego, Agredidos. ROMA - R.: Llamas contra el viento, Cielito lindo, Agredidos. ROXY - R.: El hombre peligroso, Noticarios y Agredidos. SAN ANTONIO - R.: Maridos engañados. SANTA LUCIA - M. S. V. y N.: El americano tranquilo. SANTIAGO - R.: Condenados. SAN MIGUEL - R.: El precio del engaño, La sombra del puerto, El crimen del mono. SAN MARTIN - R.: El gato sin bolas, Noticarios y Sinopsis. SAO PAULO - R.: El rey de los payasos. SEPTIEMBRE - R.: Locura de verano, Trapezo. TIVOLI - R.: Hasta siempre, Italia, Noticarios y Agredidos. TOESCA - R.: La reina del Strip-Tease, Agredidos. VALENCIA - R.: El crimen del mono, El precio del engaño, Entre dos conflictos. VERDI - R.: Pagaron con su sangre, Ratas del hampa y Agredidos. VICTORIA - R.: Las noches de Cabiria. VIENA - Descanso. WINDSOR - M. V. y N.: AN YORK - R.: El torro del mar.

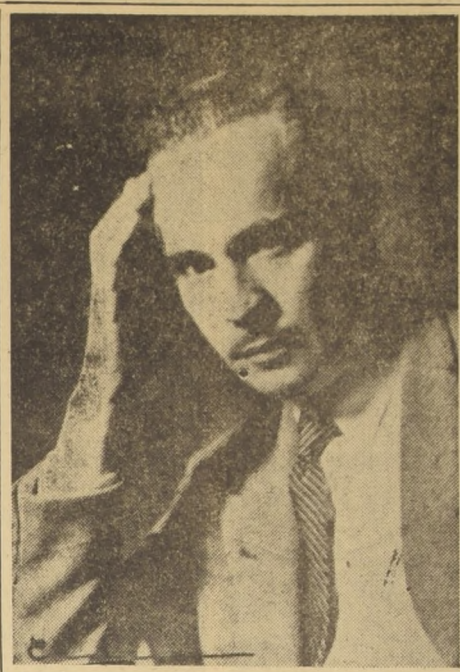

ESTRENO HERMOSA COMEDIA ESPAÑOLA - Américo Vargas, actor chileno, laureado hace tres años con el Premio Nacional de Arte, ofreció anteayer el segundo estreno de su temporada en el nuevo Teatro Moneda, de esta capital, dándonos a conocer la pieza del comediógrafo español José López Rubio "Cielos del aire". Obra fina, de simpático argumento y escrita con donosura de lenguaje, deleitadamente al público con sus constantes toques de humorismo de buena ley y su gracia festiva de genuino sabor español. Interpretada con acierto y presentada dentro de un hermoso marco escénico, concebido por Bernardo Trumper, la comedia "Cielos del aire" promete convertirse en uno de los éxitos de la actual temporada.

PROXIMOS ESTRENOS DE PELICULAS

"LA CURVA DEL DIABLO". - La Paramount estrenará en el Rex, el film en vistavidio y tinte color "La curva del Diablo", película de carreras de automóviles que tiene como figuras centrales a Cornel Wilde, Jean Wallace y Mary Astor. "LA SOMBRA DE LA FAMA". - El cine continuado Miami estrenará el jueves la película de aventuras "La sombra de la fama", protagonizada por Howard Duff, Victor Jory, Maggie Mahoney. "UNA AMERICANA EN ITALIA". - El cine Lido anuncia como su estreno más próximo la película italiana "Una americana en Italia", film en cuyo reparto figuran Diana Dery y Vittorio Gassman.

Films que siguen en cartel

"EL GRAN CARUSO". - En los cines Metro y California se repondrá a partir de pasado mañana la película del señor M.G.M., "El Gran Caruso", recordada nuestra filmica sobre la vida del notable cantante, interpretada por el artista norteamericano Mario Lanza. "EL BOLERERO DE RAQUEL". - En el cine Continental inicia hoy, su última semana de exhibición la graciosa película de Centafrías "El Bolerero de Raquel".

SERIO ACCIDENTE SUFRIO ACTOR DEL EXPERIMENTAL

Un desagradable accidente en motocicleta sufrió, el sábado último, el joven actor del Teatro Experimental de la Universidad de Chile, Franklin Calcedo. A consecuencia del mismo, el comediante resultó con serias fracturas que obligaron su internación inmediata en el Instituto Traumatológico. El accidente que afecta a este laborioso elemento de nuestra escena, le impedirá participar en el estreno de la comedia de Shakespeare, "La fiera de la casa", en la que tenía el cargo del papel de Tranio. Urgentemente el "regisseur", norteamericano Frank McMillan, que tiene a su cargo la dirección artística de la obra, debió buscar un reemplazante, eligiendo para ello a Jaime Silva, alumno de la Escuela de Teatro de la U. de Chile y al mismo tiempo destacado novel comediógrafo, autor de "La Princesa Pancho", pieza recién estrenada en el Teatro Lax.



FRANKLIN CALCEDO

Mañana ASTOR HORARIO 3-6-45 y 10PM. MARION BRANDO, MONTGOMERY CLIFT, DEAN JAGGER, MARTIN. 20th CENTURY-FOX PRESENTA LOS DIAS Y LAS NOCHES DE los Dioses Vencidos (The Young Lions). En busca de la verdad y de la vida! CINEMASCOPE. coprotagonistas HOPE LANGE - BARBARA RUSH - MAY BRITT. Producida por AL LICHTMAN. Dirigida por EDWARD DMYTZE. (mayores)

EL TEATRO EXPERIMENTAL DE LA UNIVERSIDAD DE CHILE. Lamenta no poder acceder a las insistentes demandas del público que pide prolongar en algunas semanas más las presentaciones de "EL DIARIO DE ANA FRANK", en el Antonio Varas. En consecuencia, esta obra sólo se presentará hasta el próximo domingo 9, debido a que el montaje de "LA FIERRELLA DOMADA", de William Shakespeare, cuyo estreno se ha fijado para el 22 de noviembre, reclama la realización de numerosos ensayos generales extraordinarios.

NORMANDIE HOY. PROGRAMA Sensacional. EL CADILLAC DE PURO ORO. JOAN CRAWFORD, ROSSANO BRAZZI. "LA DONCELLA DE ORO". JUDY HOLLIDAY, PAUL DOUGLAS.

HOY CONTINENTAL ROTATIVO DE 2 A 12 PM. (MAYORES Y MENORES). NOVENA SEMANA! CANTINFLAS. El Bolero de RAQUEL. EN EASTMANCOLOR FILMADA EN RISASCOPE.

Jueves REX MATINEE 3. VERMOUTH 6:30 Y NOCHE 10PM. "LA CURVA DEL DIABLO" (THE DEVIL'S HAIRPIN). TECHNICOLOUR VISTAVISION. CORNEL WILDE, JEAN WALLACE, MARY ASTOR. LA PELICULA DE CARRERAS DE AUTOMOVILES MAS EMOCIONANTE HECHA HASTA AHORA...

HOY WINDSOR 3-6-45-10PM. FONON 89761 (MAYORES). HAY DOS CLASES DE MUJERES, LAS QUE SE CASAN...Y ANGELA. DENNIS O'KEEFE, MARA LANE, ROSSANO BRAZZI.

HOY SANTIAGO. ACCION FUERTE... PERSONAJES RUDOS; VIRILES, ABRASADOS POR EL FUEGO MAS DEVASTADOR... LOS CELOS! CONDENADOS. CON LA ACTRIZ DE "LOCURA DE AMOR" Y "PEQUEÑECES". AURORA BAUTISTA, JOSE SUAREZ, CARLOS LEMOS.

METRO-CALIFORNIA BANDERA 141 TEL. 83361 Y RARRAZAVAL 1564 TEL. 498061. HOY ULTIMOS 2 DIAS FURIA MALDITA. JUEVES INUEVAS EXHIBICIONES! ENTRADAS NUMERADAS EN VENTA. El Gran CARUSO. MARIO LANZA-BLYTH, ANN DOROTHY, JARMILA KIRSTEN-NOVOTNA, BLANCHE THEBOM.

HOY Cine Lido MATINEE 3 P.M. VERMOUTH 7 P.M. NOCHE 10 P.M. DEFINITIVAMENTE SERA LA 6ª Y ULTIMA SEMANA. LA PELICULA QUE UD. NO DEBE DEJAR DE VER! ROMY SCHNEIDER, KARL HEINZ BOHM. Sissi. MENORES VISTAVISION AGFACOLOR DIST. FILMUNION - HUERFANOS 680

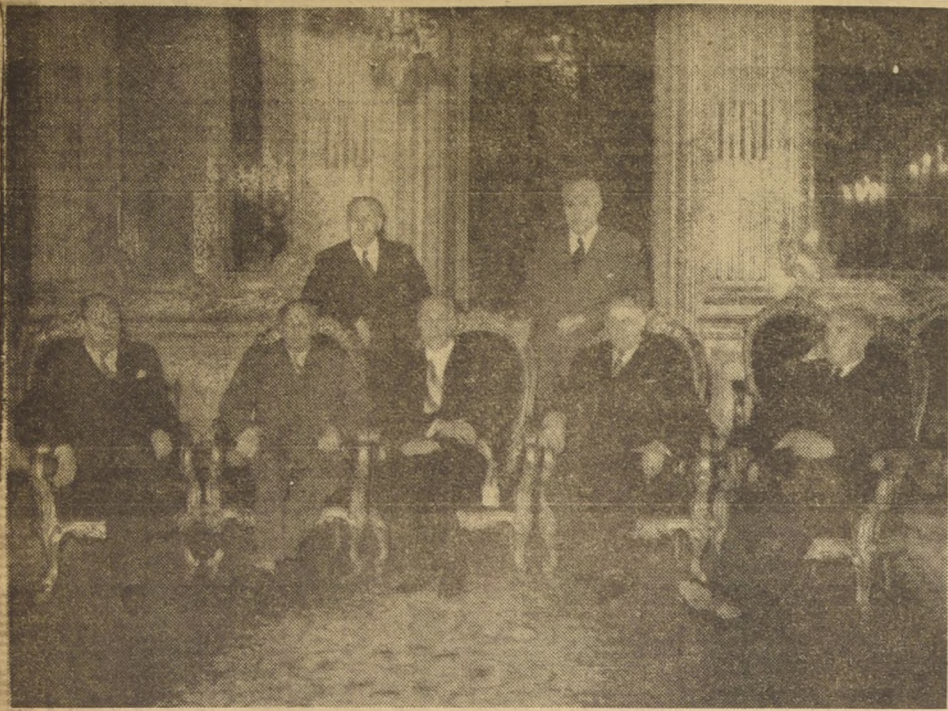

CON TODOS SUS HERMANOS.— Momentos antes de que Su Excelencia el Presidente de la República se asomara en los balcones de la Moneda, para presenciar el desfile militar, expresó su deseo de fotografiarse rodeado de todos sus hermanos varones y de su cuñado, don Arturo Matte Larraín. (Sentados) De izquierda a derecha; don Eduardo Alessandri, abogado y senador de la República; don Arturo Alessandri, abogado y profesor universitario; S. E. el Presidente de la República, Excmo. señor Jorge Alessandri Rodríguez; don Fernando Alessandri, abogado.

profesor universitario y actual senador de la República; don Arturo Matte Larraín, destacado hombre público, ex senador y ex candidato a la Presidencia de la República. De pie: don Mario Alessandri, médico de brillante actuación profesional, y don Hernán Alessandri, médico, profesor universitario y actual Decano de la Facultad de Medicina de la Universidad de Chile. En esta histórica fotografía sólo faltan las hermanas del Primer Mandatario, señoras Rosa Ester y María Alessandri Rodríguez.

CON SU GABINETE.— El Presidente de la República, Excmo. señor Jorge Alessandri Rodríguez, llegó al Palacio de la Moneda exactamente a las 11.30 horas. Luego de recibir, en los salones rojo y blanco de la Presidencia, los saludos de sus hermanos y otros miembros de su familia y amigos personales, aceptó posar con los miembros de su Gabinete y con sus tres Edecanes. En el grabado, en la primera fila, de izquierda a derecha, el Ministro de Economía, Hacienda y Minería, Roberto Vergara; el Ministro del Interior, Enrique Ortúzar; S. E.; el Canciller, Germán

Vergara Donoso, y el Ministro de Educación, Francisco Cordero. De pie: el Director del Protocolo, Hernán Cuevas; el Ministro de Marina, comandante Adolfo Waibaum; el Ministro de Trabajo, Salud Pública, Eduardo Goniou; Ministro de Obras Públicas, Pablo Pérez; Ministro de Justicia y Tierras, Julio Palacios; Ministro de Defensa Nacional, Carlos Vial, y el Ministro de Agricultura, Jorge Saelzer; el Edecán Militar, comandante Hurlado, y el Edecán Aéreo, comandante Diego Alvarado.

Fervor y Entusiasmo Popular



EL PUEBLO OVACIONA A S. E.— En esta escena se puede apreciar en toda su elocuencia el fervor y entusiasmo popular que hubo ayer cuando llegó a la Moneda el nuevo Primer Mandatario, Excmo. señor Jorge Alessandri Rodríguez. Mientras su carroza avanzaba lentamente hacia la Moneda, un grupo de manifestantes rompió los cordones policiales y se acercó a estrechar la mano al Jefe del Estado. El Excmo. señor Alessandri levantó su mano derecha, y, tal como lo muestra el gra-

bado, agradeció el gesto profundamente emocionado. Detrás del pueblo avanzó la escolta del Cazador, que lo dejó hasta el pórtico del Palacio de los Presidentes de Chile. Durante todo el trayecto fue objeto de cariñosas demostraciones de afecto. El pueblo, apostado detrás de los cordones tendidos en las calles Ahumada, Bandera, Agustinas, Moneda y Tassinos, sacó de sus bolsillos los pañuelos, y en un impresionante temblor saludó al

nuevo Jefe del Estado. Posteriormente, y cuando el Excmo. señor Jorge Alessandri apareció en los balcones de la Moneda, el pueblo volvió a exteriorizar su júbilo. Mientras S. E. el Presidente de la República presenciaba el desfile militar en su honor, grupos compactos y entusiastas interrumpían el paso de los guardias militares chilenos para aplaudir al señor Alessandri, que recién terminaba de jurar: "desempeñar fielmente al cargo de

Presidente de la República, conservar la integridad de la Constitución de la Nación y guardar y hacer guardar la Constitución y las leyes". El pueblo de Santiago vivió ayer un día popular con un hondo y patriótico sentido cívico. En las calles a saludar al nuevo Primer Mandatario que por los destinos de la nación durante seis años. Aplaudido, querido y, una vez más, demostrado que es uno de los pueblos más cultos y democráticos de esta parte del mundo.