

## ALLANAN DEPARTAMENTOS Y LOCALES

# Guerra al contrabando

### No quedará nada sin pesquisar, dice Investigaciones

#### Designarían un Ministro en Visita

Una intensa batida contra el contrabando ordenó el Gobierno ayer, y media hora después de recibir estas instrucciones la Dirección General de Investigaciones allanó diez departamentos y locales comerciales, sindicados como activos centros del contrabando.

El Subprefecto, señor César Gacitúa informó que la policía no dejará rincón de Santiago sin pesquisar hasta barrer con las organizadas bandas de contrabandistas que se aprestaban para hacer fabulosas ganancias en Navidad y Año Nuevo.

Se tienen noticias de que gran parte de la mercadería que iba a tener salida en estos días, fue ocultada ante la ofensiva de Investigaciones, pero existe la certeza que dentro de pocas horas serán ubicados estos lugares donde podría estar la pista de toda la "mafia".

Es interesante anotar el gran número de mujeres comprometidas en el contrabando, y que ocupan lujosos departamentos céntricos, que servían para "camouflar" hábilmente el verdadero objetivo de sus hermosas y elegantes dueñas.

También se ha comprobado la existencia de estos centros de distribución de mercadería ilegalmente internada en el barrio alto.

**LOCALES ALLANADOS**  
A fin de no entorpecer la acción policial, no se dieron a conocer la totalidad de los diez locales allanados, pero el Subprefecto Gacitúa especificó que:

#### Tchaikowsky en el Parque Bustamante



La Orquesta Filarmónica ejecuta la suite "El Lago de los Cisnes" de Tchaikowsky, en el XII concierto ofrecido anoche en el Parque Bustamante. La escena no puede ser más gráfica para traducir la impresión que produce en el público la suave música del gran compositor ruso. El amor sincroniza perfectamente con el pentagrama clásico. Las notas, al aire libre, parecen tener un significado diferente. Son más sentidas, más humanas.

#### SERGIO GUTIERREZ ACEPTO EMBAJADA EN BUENOS AIRES

Don Sergio Gutiérrez Olivos aceptó ayer el ofrecimiento de la Embajada de Chile en Argentina, que le fue hecho el miércoles por el Gobierno.

El señor Gutiérrez es profesor de Derecho Internacional de la Universidad Católica desde hace siete años, y experto en el aspecto público y privado de esa rama de las ciencias jurídicas. Ocupa la presidencia del Instituto Chileno de Administración Nacional de Empresas y ha sido delegado chileno ante diversas conferencias internacionales. La última fue la de Ginebra el año pasado, donde se debatieron los Derechos del mar, bajo el auspicio de las Naciones Unidas.

Es autor de dos libros relacionados con los aspectos jurídicos del mar territorial. En política, actúa desde muy joven en las filas del Partido Conservador y durante mucho tiempo ha sido su Secretario General.

Es hijo de don José Ramón Gutiérrez, también destacado internacionalista. La próxima semana, probablemente, la Embajada chilena en Buenos Aires solicitará el "agreement" correspondiente.

#### Embajador



Señor SERGIO GUTIERREZ O.

#### DESMENTIDA OCUPACION DE SNIPE

El Ministro y el Subsecretario de RR. EE. desmintieron terminantemente ayer las versiones radiales y de prensa sobre ocupación del islote Snipe por fuerzas de mar en la Argentina. El diputado don José Isla aclaró como la fuente informativa de este hecho.

Un desmentido similar emanó del Ministerio de Defensa Nacional y del Comando en Jefe de la Armada.

El Canciller, don German Vergara Donoso, censuró este tipo de noticias, que piensan en juego la tradicional amistad entre Chile y los países vecinos.

#### CREAN TRES NUEVOS PARQUES NACIONALES

Fueron declarados Parques Nacionales de Turismo los siguientes: "Dunas de Lolfoe", "Vivero San Fernando" y la "Reserva Forestal Vegas Blancas" de la ciudad de Angol.

#### S. S. junto a los presos



ROMA.— Los presos, arrodillados al lado afuera de sus celdas, aplauden al Papa Juan XXIII, quien llevó el espíritu de Navidad a una de las cárceles más grandes de Roma.— (Radiofoto UPI).

#### HERIDO GRAVE EL NIETO DEL REY DE LOS GITANOS

El último nieto del rey de los gitanos de Chile y Sudamérica fue hospitalizado anoche en la Posta Infantil del Arriarán, con graves lesiones, luego que cayó de una camioneta cuando ésta hizo un brusco viraje en Gran Avenida esquina de Carmen Mena.

El accidente ocurrió a cinco cuadras del campamento de la tribu Ivan California Illich, de 7 años de edad, nieto directo del soberano de la gitanería de esta parte del continente, viajaba en la puerta posterior de la camioneta manejada por Omar Novoa Mousalves cuando una maniobra del conductor lo lanzó al pavimento. El estado del principito gitano era anoche de cuidado.

El chofer del vehículo fue detenido.

#### PROXIMA SEMANA VA AL CONGRESO PLAN ECONOMICO

La próxima semana será despachado al Congreso el proyecto económico, según lo anunció el Secretario General de Gobierno. Se incluirá en él el financiamiento del déficit presupuestario, el reajuste de sueldos y la bonificación compensatoria por el alza del dólar.

El Presidente de la República revió ayer, nuevamente, el proyecto durante una prolongada reunión con el Ministro de Hacienda y los técnicos de esa Secretaría de Estado.

## 3 niños quemados y mutilados

Se a que la venta disminuyó en un 40 por ciento

#### Levantán tiendas navideñas



Ya terminó la Navidad. Los comerciantes improvisados que levantaron una verdadera cintura de puestos "callampas" en la Alameda, se llevan la madera y los cartones. Hasta el próximo año. Este tipo de ventas "a la minuta" sin control alguno, perjudicó seriamente al

#### VISITA A LOS PRESIDIARIOS HIZO EL PAPA

ROMA, 26 (UPI).— El Papa Juan XXIII llevó hoy su presente navideño —fe y esperanza— a los reclusos de la prisión de Regina Celi, la más grande de Roma, y sus plegarias hicieron llorar de emoción a asesinos y ladrones.

La visita, virtualmente sin precedentes, convirtió por un momento a la casa penitenciaria en una catedral, cuando el Pontífice, con las vestiduras de su elevadísima dignidad, se sentó ante un altar improvisado en la rotonda, rodeado de varios pisos de galerías, en las que los presos se aglomeraban detrás de las rejas de las celdas.

Cuando el Santo Padre vio a los 1.300 reclusos, la mayoría de ellos en espera de la vista de sus causas, agarrados fuertemente a las rejas de sus celdas, su voz tembló de emoción al decir: "Debemos cumplir con las obras de misericordia; son 14, y una de ellas es confortar a los presos".

Después, el Pontífice se refirió al hecho de que ayer visitó dos hospitales, como parte de sus deberes pastorales. Al hablar a los reclusos, no intentó sermonearlos. Por el contrario, recordó ante ellos que un miembro de su propia familia tuvo una vez un tropiezo con la ley.

"Uno de mis buenos parientes, un muchacho —dijo—, que fue a casar sin licencia, fue sorprendido y detenido por los carabinieri (la policía nacional). Estuvo recluido durante un mes. Que impresión me produjo! En la Municipalidad, al tener conocimiento de este hecho, se dijo que era "una fuga".

Extrañamente se supo que los socios se había producido un incidente, disolviéndose la sociedad. El circo había anunciado en un diario

## Fiesta de Chilenidad realizan esta noche

A las 21 horas en Plazas Bulnes y Libertad

Con asistencia de S. E. el Presidente de la República y sus Ministros, autoridades civiles y militares, Santiago presenciará esta noche uno de los espectáculos más vistosos de que se tenga memoria en un fin de año, y que ofrece la característica de constituir una legítima expresión de la chilenidad.

Bajo los auspicios de la Municipalidad de Santiago, se reunirán en las Plazas Bulnes y

## Sorpresivamente se fue Circo Norteamericano

Sorpresivamente, el Circo Norteamericano, que dio origen a un río de grandes proporciones a raíz de una denuncia por evasión de impuestos, levantó ayer sus carpas y jaulas del local que ocupaba en la Alameda y emprendió viaje a Argentina.

En la Municipalidad, al tener conocimiento de este hecho, se dijo que era "una fuga".

Extrañamente se supo que los socios se había producido un incidente, disolviéndose la sociedad. El circo había anunciado en un diario

MUERTOS BOLIVIA: FUNDACION

NOVEDADES MEGA FLOTILLA LA ANTARTIDA

FUEGOS ARTIFICIALES

REITERADA PROHIBICION PARA AÑO NUEVO

MUERTOS BOLIVIA: FUNDACION







CAMPO POLITICO.

PARTIMOS PARA NO DETENERNOS

Expresó anoche en discurso radial el candidato a senador por Santiago Roberto Wachholtz

ES NECESARIO ESTRECHARNOS PARA EVITAR EL TRIUNFO DE LO QUE HACE DAÑO, AÑADIO.

Si algún extranjero inquieto y estudioso de la realidad política sudamericana me hubiera interrogado acerca de quienes conforman la izquierda en Chile, yo le habría contestado, señalando que las fuerzas políticas que hoy...

mo base de la necesaria ordenación presupuestaria y el saneamiento de las finanzas públicas, agregando que sólo podemos salir de la situación en que nos encontramos con esfuerzo adicional de todos los chilenos.

Así lo afirmó el candidato a senador por Santiago don Roberto Wachholtz Araya, en interesante exposición hecha anoche por radio a la ciudadanía de esta provincia. En su discurso...

Después de un llamado para detener el marxismo engañoso y de señalar que su candidatura es la afirmación de la democracia, el señor Wachholtz dijo: "Partimos para no detenernos. En esta lucha, yo no soy el que está de más".

SEÑORES AUDITORES: He sido objeto de una distinción de valiosa inapreciable...

Entre éstas, debo señalar las siguientes: El aumento de la participación nacional en los beneficios de las empresas cupreras...

Los Partidos Radical, Democrático y Socialista Democrático, han resultado librar con mi concurso la batalla ciudadana del dinero y procurar con sus esfuerzos y los de vastos sectores independientes...

El primer plan de habitaciones populares que permitió edificarlas en todas las ciudades de Chile, y el envío al Congreso del primer proyecto de ley sobre salario familiar.

Me explico esta distinción, que no he buscado por cierto, por consideraciones de mis antecedentes en el servicio público.

Anteriormente, al discutirse los proyectos de Bretton-Woods, previne el fracaso de los proyectos de estabilización monetaria mundiales a través del Fondo Monetario Internacional por no haberse logrado establecer...

MI ACTUACION PUBLICA En 1939, como Ministro de Hacienda del Gobierno de don Pedro Aguirre Cerda, me correspondió adoptar iniciativas concretas y prácticas para incrementar la producción nacional...

El abanderado de la izquierda en Chile, yo le habría contestado, señalando que las fuerzas políticas que hoy conforman la izquierda en Chile, yo le habría contestado, señalando que las fuerzas políticas que hoy conforman la izquierda en Chile...

tranjero en el desarrollo económico del país, sea por conductos públicos o privados, con la sola condición de someterse a la ley común y al pacto de condiciones equitativas para los intereses en juego.

PIESA FUNDAMENTAL DE ESE PLAN DEBE SER UN PROGRAMA HABITACIONAL RURAL-URBANO PARA PROTEGER EL CAPITAL HUMANO DE LA NACION.

Yo me pregunto ¿puede el concepto de izquierda, es decir, la posición progresista ante la vida y sus fenómenos, el impulso permanente de superación y de perfeccionamiento que el individuo lleva en sí y comunica a la colectividad, puede este concepto, digo, conciliarse con la dependencia espiritual de un poder extranjero...

Si algún extranjero inquieto y estudioso de la realidad política sudamericana me hubiera interrogado acerca de quienes conforman la izquierda en Chile, yo le habría contestado, señalando que las fuerzas políticas que hoy conforman la izquierda en Chile...

ES IMPRESCINDIBLE UN PLAN ECONOMICO En cuanto al actual Gobierno, atendido el desorden financiero fiscal que ha heredado de un gobierno intrínsecamente inepto, considero que están justificadas sus medidas financieras...

El siguiente es el texto de la exposición hecha anoche por el candidato a senador por Santiago señor Wachholtz.

Los Partidos Radical, Democrático y Socialista Democrático, han resultado librar con mi concurso la batalla ciudadana del dinero y procurar con sus esfuerzos y los de vastos sectores independientes...

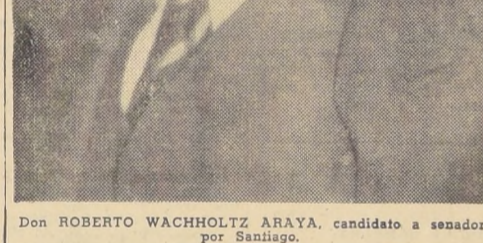

Don ROBERTO WACHHOLTZ ARAYA, candidato a senador por Santiago.

JUNTA EJECUTIVA NACIONAL DEL PARTIDO DEMOCRATICO PRESIDENTE NACIONAL: H. Diputado Luis Minchel Valladares. PRIMER VICEPRESIDENTE: H. Diputado José Oyarzún Descouvières.

COMITE EJECUTIVO NACIONAL PARTIDO RADICAL

Presidente: H. SENADOR HUMBERTO AGUIRRE DOOLAN. Vicepresidente: CARLOS MARTINEZ SOTOMAYOR. Secretario General: H. DIP. RAUL MORALES ADRIAZOLA.

guardias de nuestras libertades. El pueblo de Chile vivirá engañado mientras no admita este modo de acción política.

SOY HIJO DE MIS OBRAS Decir lo anterior no es ser reaccionario. No podría serlo quien como yo ha estado siempre...

BUSCAMOS ENTENDIMIENTOS CONCILIADORES Y FECUNDOS Por lo demás, la izquierda de los grupos que me apoyan y la tendencia eminentemente progresista de vastos sectores independientes...

YO NO SOY QUIEN ESTA DE MAS En lo social, creemos dar sentido práctico a las definiciones ideológicas colocando énfasis en una política habitacional...

HAY QUE CONTENER AL MARXISMO No puedo dejar de esperar, en consecuencia, que las colectividades y personas que conforman las fuerzas tradicionales de nuestra política estén con nosotros en la decisión del 11 de enero...

Aspiraciones plantea Congreso de Contadores En la Oficina de Partes de la Cámara de Diputados se recibieron dos presentaciones, formuladas por el Sexto Congreso Nacional de Contadores...

El turismo: una necesidad urgente

Es de urgente necesidad el despacho del proyecto que legisla sobre las oportunidades que necesitan la asistencia del Servicio Nacional de Turismo...

El proyecto correspondiente será en breve por el Ejecutivo la Convocatoria, expresa el Director del Servicio Nacional de Turismo...

Guide su Hígado Tomando TE MONTE SANTO labor muy agradable...

Hoy se constituyen Mesas Receptoras de Sufragios

WACHHOLTZ Y PUGA INICIARON CAMPAÑA CON DISCURSOS RADIALES

Conservadores dicen que el candidato liberal encuentra poca acogida en su sector

Con la constitución de las Mesas Receptoras de Sufragios continuará hoy el proceso electoral ordinario, destinado a elegir un senador por Santiago...

WACHHOLTZ Wachholtz fue proclamado en la Séptima Comuna, con asistencia de dirigentes radicales, democráticos y socialistas...

gullón en el Tercer, diputado Hermes Ahumada; en el cuarto Distrito, Departamento de San Bernardo, diputado Samuel Fuentes...

El abanderado liberal celebró el mediodía de ayer una reunión con las Mesas directivas de los Partidos Liberal y Conservador Unido...

Se le preguntó: ¿Se mantiene Puga? A lo que contestó: "Los liberales tienen la palabra". Sin embargo, todas las versiones que circularon sobre el retiro del candidato liberal...

Aspiraciones plantea Congreso de Contadores

En la Oficina de Partes de la Cámara de Diputados se recibieron dos presentaciones, formuladas por el Sexto Congreso Nacional de Contadores...

La segunda presentación tiene por objeto conseguir del Ejecutivo y del Congreso la modificación de las leyes 12.710, 13.000 y 13.001...

El abanderado senatorial del FRAP continuó sus rápidas giras por las provincias de la periferia de Santiago, donde fue proclamado por elementos comunistas y socialistas.

TE MONTE SANTO labor muy agradable... Guide su Hígado...



LAS AREAS VERDES EN LA ARQUITECTURA

CONSTRUCCION DE PRADOS Y CULTIVOS

LOS PRADOS son los espacios verdes que quedan determinados por los caminos, construcciones, aguas, árboles, arbustos y adornos florales, los que ocupados por la frecuencia, dan lugar a la impresión de una superficie permanentemente verde.

En los casos, como una alfombra verde, deben resaltar los motivos principales de la decoración. El estudio de esta rama de la jardinería es muy importante, pues no sólo en la formación de los jardines, parques y plazas entran las superficies cubiertas de césped, sino también en las canchas de golf, de tenis, pistas de carrera, etc. En el crecimiento de un buen prado entran cinco factores: clima, clase de hierbas, suelo, selección de las semillas, época y proporción de la siembra.

Lo importante para la formación de un buen prado es preparar anticipadamente el terreno. No se obtendrá un prado perfecto si el terreno no ha sido preparado lo menos un mes antes de la siembra. Debe removerse profundamente el suelo desmenuzando bien la tierra, a fin de que quede bien fina no vacilando si es preciso someterla al zarandeo. Muchas veces es necesario detener la naturaleza de la tierra que debe sembrarse, pues así sea ella ácida o no, arcillosa, arenosa, así serán los abonos y correctivos que deberán aplicarse para convertirla en apta para recibir la semilla. Para muchas personas esto no es un inconveniente, cuando no se dispone de aparatos especiales para clasificar la tierra o porque resulta fácil remitir las muestras a los laboratorios, por la distancia, por lo engorroso que resultaría el trabajo. Se da el caso de haber dos y tres clases de tierra en una hectárea y surgir dificultades para la aplicación del abono que cada clase requiere. Sólo el análisis químico de la tierra nos determinará su constitución, los demás métodos que se emplean nos dan

rán resultados aproximados, pero suficientes en muchos casos. El color blanco de una tierra indica generalmente que es terreno calcáreo o que contiene yeso. Bermejo o amarillento más o menos subido, indica tierra ferruginosa en la que se encuentra mucho óxido de hierro, mezclada con frecuencia con arcilla. Color oscuro negro o negro del todo significa que el suelo contiene materias orgánicas o sea, humus. El olor de la tierra también es característico, la tierra arcillosa despiden un olor espesísimo, que recuerda el del amoníaco. Este olor no lo tienen las tierras muy silíceas (areniscas ligeras) o calcáreas. Si después de una lluvia que suelta a tiempo muy seco y caluroso despiden la tierra emanaciones que recuerden el olor a moho, puede asegurarse que contiene gran riqueza en materia orgánica.

Nada puede ser peor para un prado sembrado que el riego superficial que obliga a las gramíneas en busca de agua, a la formación de raíces en el cuello, lo que luego no pueden alcanzar la humedad suficiente para resistir algunos días de sequía. Los prados una vez formados, deben ser regados todas las tardes, especialmente en la estación estival, profundamente. En invierno únicamente se procederá a recortarlos o emparejarlos y quitarles las malas hierbas. Al llegar el mes de agosto convendrá, luego de realizada una limpieza a fondo de los céspedes, esparcirles una ligera capa de un centímetro de tierra vegetal (humus) liviana, para que así tomen las plantas mayor vigor.

Debe tenerse presente que nunca un prado, especialmente los recién sembrados, debe regarse a pleno sol, ni tampoco es posible recortarlos, pues si éste es fuerte, se producen quemaduras en las plantas que las desfiguran. El terreno sembrado deberá ser abonado al segundo año de la siembra y luego periódicamente, manteniéndose la tierra siempre rica.

Debe tenerse en cuenta que la tierra ácida suele ser fatal para la mayoría de los pastos. Si el suelo está muy seco y el tiempo amenaza sequía, conviene regar. Si se riega hay que hacerlo en forma de lluvia fina.

Los resultados aproximados, pero suficientes en muchos casos. El color blanco de una tierra indica generalmente que es terreno calcáreo o que contiene yeso. Bermejo o amarillento más o menos subido, indica tierra ferruginosa en la que se encuentra mucho óxido de hierro, mezclada con frecuencia con arcilla. Color oscuro negro o negro del todo significa que el suelo contiene materias orgánicas o sea, humus.

SOCIEDAD CONSTRUCTORA DE ESTABLECIMIENTOS HOSPITALARIOS S. A. PROPUESTAS PUBLICAS Se solicitan propuestas públicas para la construcción de las Oficinas del Decanato y Secretaría de la Facultad de Medicina de la Universidad de Chile, Dirección de la Escuela de Medicina y Sección Contabilidad del Hospital José Joaquín Aguirre. Las bases y antecedentes pueden solicitarse en el Departamento de Arquitectura, calle Ahumada No 236, 7.º piso, de 9 a 12 horas. Las propuestas se abrirán el día miércoles 14 de enero de 1959, en las oficinas de la Gerencia, calle Juan A. Ríos No 6, 4.º piso, a las 11 horas. Sólo se entregarán antecedentes hasta 10 días antes de la fecha de apertura de las propuestas, a inscribirse en el Registro de Contratistas de la Sociedad. SANTIAGO, 23 de diciembre de 1958. EL GERENTE

DORMITORIOS NORMANDOS, CHIPPENDALE, MODERNOS, SHERATON, etc. Facilidades de Pago NICANOR MARTICORENA MONEDA 778

UN NUEVO CONCEPTO ESTETICO PARA SU SALA DE BAÑO Consulte nuestro departamento técnico para los ARTEFACTOS SANITARIOS que Ud. necesita casa GARCIA ALAMEDA ESO, AV. ESPAÑA Reembolsos Casilla 3224

¡CUIDADO! LAS FIESTAS DE AÑO NUEVO aumentan los riesgos de incendios por el uso de decoraciones de material muy combustible y de fuegos artificiales. Tome todas las precauciones debidas. CAMPAÑA DE PREVENCIÓN DE INCENDIOS DEL CUERPO DE BOMBEROS DE SANTIAGO CUERPO DE BOMBEROS DE SANTIAGO TELEFONO: 61171

Cemento Melón LO BUENO ES ETERNO

AGENCIA DE "LA NACION" ROBERTO CARRASCO ORTEGA ARTURO PRAT 1561

Muebles "CIC" de Terraza Visite el Salón de Ventas Cic anexo a la Fábrica, y elija sus muebles en su ambiente. Movilización gratuita desde el Teatro Continental, cada hora. Salón de ventas CIC AV. BEAUCHEFF 1621

CORPORACION DE LA VIVIENDA CONCURSOS DE ARQUITECTURA PARA LA REALIZACION DEL PLAN EXTRAORDINARIO AÑO 1959 La Corporación de la Vivienda invita a los Arquitectos para que se interesen en optar a Concursos sucesivos de proyectos que se comprenden en un plan extraordinario a ejecutarse en el año 1959, de aproximadamente 6.000 viviendas que se construirán en grupos habitacionales a lo largo del país. Las bases generales para estos Concursos se encuentran en estudio y serán dadas a la publicidad oportunamente. SANTIAGO, diciembre de 1958. EL VICEPRESIDENTE EJECUTIVO

CERRAJERIA ARTISTICA LAUREANO GILI B. PUERTAS Y VENTANAS DE CORREDERAS EN PERFILES TREFILADOS EXCLUSIVOS. ATENCION A PROVINCIAS Deseamos a nuestra distinguida clientela una FELIZ NAVIDAD y un augurioso AÑO NUEVO. GALVEZ 1630 FONO 52661

SERVICIO DE SEGURO SOCIAL A los imponentes del Servicio de Seguro Social (LEY 10.383) Por encargo del H. Consejo, se avisa a los imponentes del Servicio de Seguro Social que a continuación se indican que deberán presentarse en la Población "MANUEL DE AMAT", ubicada en Manuel de Amat N.º 3066 esq. San Vicente, el día lunes 29 de diciembre de 1958, para proceder a la entrega de dicha Población. Alvarez Silva, Isabel; Abarca López, Clemente; Arriagada Arriagada, Luis; Alfaro Pinto, Hierberito; Arca Godoy, Jorge; Astorga Martínez, Luis; Aránguiz Vázquez, Salvador; Báez, Alfonso; Barrientos Cisternas, Luis; Campos Vázquez, Hilda; Cisternas Maldonado, José Mario; Cortés Abarca, Blanca; Flores Cabezas, Elvira; Fuentes Vilches, Mario; González Bravo, Eliana; Infante Aguirre, Carlos; Jorquera, Alejandro; Machuca, Enrique; Mena, Marta; Miranda Miranda, Rafael; Miranda Monroy, Sergio; Miquel Núñez, Victoria; Mourgue Rivera, Ramón; Morales Cabrera, Hugo; Muñoz Domínguez, Raúl; Poblete Reyes, Celso; Quezada, Carlos; Riquelme Chávez, Hector; Rojas Baeza, Alicia; Román San Martín, Adriana; Roa Cruz, Oscar; Torres Vázquez, Julio; Valdivia Latud, Victor M.; Verdugo Verdugo, Victor Javier; Vergara Vergara, Miguel; Zuloaga Correa, Mercedes. Esta Población fue asignada en la Comisión de Poblaciones Obreras N.º 18, de fecha 14 de julio de 1958. EL DIRECTOR

EJERCITO DE CHILE DIRECCION DE LOS SERVICIOS DEPARTAMENTO DE OBRAS MILITARES PROPUESTAS PUBLICAS Pidense PROPUESTAS PUBLICAS por la provisión e instalación de la Red de Calefacción Central para el Pabellón Policlínicos del Hospital Militar, de Avda. Holanda sin. Las propuestas se abrirán el 23 de enero de 1959, a las 16 horas en la oficina del Jefe del Departamento de Obras Militares. Bases y antecedentes, en el Ministerio de Defensa Nacional, 8.º piso (Secretaría del Depto. de Obras Militares). EL JEFE DEL DEPARTAMENTO

Comodina M. Las sillas y Mesas Americanas fabricadas en Chile Belleza Estilo Calidad Lo mejor en Muebles Metálicos Plegables 10 HERMOSOS COLORES FABRICA: SANTA ROSA 2668 - SANTIAGO

FIERRO S. SACK SAN PABLO 1179 - MORANDE 817 V. MACKENNA 1648

SEGURIDAD Y MAYOR GANANCIA PARA SU DINERO DEPOSITOS DE AHORROS: A PLAZO 10% A LA VISTA 3% Los depósitos hasta \$ 200.000 están liberados del pago de Impuesto de Herencia y de la Renta. Su Libreta de Ahorros le da derecho a solicitar CREDITOS CONTROLADOS para adquirir herramientas o útiles de trabajo, como máquinas de coser, tejedoras u otras de industrias menores. Además, préstamos para compra de propiedades. PARTICIPE EN LOS SORTEOS DE AHORRO Y OBTENDRA MILLONES DE PESOS EN PREMIOS. BANCO DEL ESTADO DE CHILE





REBELDES MARCHAN SOBRE LA HABANA

Santa Clara a punto de caer, niega el Gobierno

LA HABANA, 26 (UPI).— El radio de los rebeldes anunció hoy que es cuestión de horas la conquista de la ciudad de Santa Clara, capital de la provincia de Las Villas, y que las fuerzas revolucionarias del Movimiento 26 de Julio y del Directorio Revolucionario tienen la ciudad "sitiada por los cuatro costados".

"La Jefatura del Ejército Rebelde" en Sancti Spiritus, cuya ocupación fue anunciada ayer. La ciudad de Santa Clara, fundada en 1863, se encuentra a sólo seis horas de viaje de La Habana, por la Carretera Central.

blación de Cruces, 25 kilómetros al norte de Cienfuegos, en la parte sur de la provincia, fue conquistada sin que se disparara un solo tiro. Manifestó el radio rebelde que la toma de Cruces fue precedida por un "levantamiento popular" y afirmó que la guarnición militar se refugió en sus cuarteles para escapar de la ira popular. Agregó que "resulta difícil" dominar a las multitudes que tratan de atacar a los soldados.

Más adelante, el radio declaró que fue volado con dinamita el puente de Lagunillas, entre Santa Clara y la capital provincial, y la ciudad portuaria de Cienfuegos, en la costa sur, que ha quedado aislada y que, según dijo, está "sitiada".

El orden del día concluye diciendo que "el Ejército ha hecho todo lo posible (por no mezclar a los civiles en la lucha) pero no puede permanecer ni permanecerá con los brazos cruzados mientras sus soldados son asesinados".

que los rebeldes se hallan alrededor de la ciudad, como en el caso de Santiago de Cuba, pero que la Guarnición consistida por unos 2.000 soldados es capaz, según se cree, de rechazar cualquier ataque frontal.

No ha habido en La Habana confirmación de las primeras aseveraciones hechas por el radio rebelde, por cuanto la zona en cuestión desde hace tiempo se encuentra aislada telefónica y cablegráficamente de la capital. Sin embargo, si esas declaraciones tienen fundamento, ellas indican que las fuerzas rebeldes ocupan ya aproximadamente la tercera parte del territorio de la provincia, desde Caibarién, en la costa norte, hacia el Este, hasta el límite de la provincia de Camaguey; diagonalmente desde Caibarién hacia el sur, hasta un punto a corta distancia de Cienfuegos; y en línea paralela desde Cienfuegos, de Oeste a Este, hasta un punto a menos de 25 kilómetros del límite de Camaguey.

NEGÓ EL GOBIERNO.— Fuentes del Servicio de Comunicaciones de La Habana dijeron que es "prematura" el anuncio rebelde sobre la toma de Caibarién, sobre la costa norte, así como que la población de Cruces, 25 kilómetros al norte de Cienfuegos, en la parte sur de la provincia, fue conquistada sin que se disparara un solo tiro.

Los informantes confirmaron la ocupación por los rebeldes de las poblaciones de Sancti Spiritus, Cabaiguán, Placetas, Fomento y otras ciudades y aldeas de la provincia central de Las Villas.

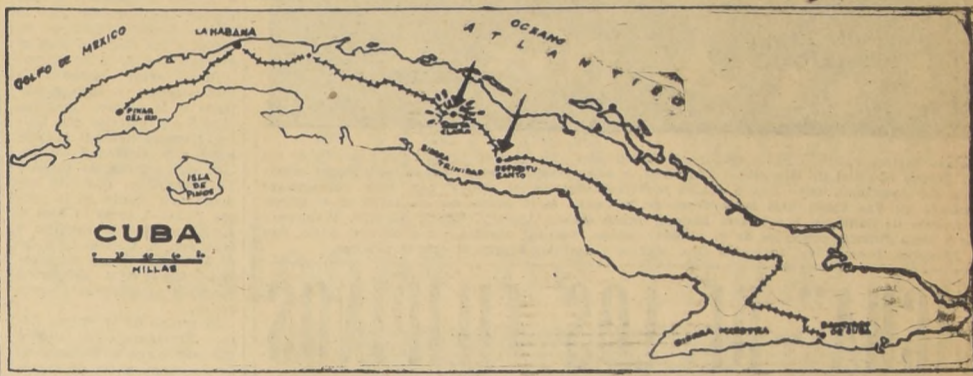

TRIUNFOS REBELDES.— Las flechas indican los puntos donde los rebeldes cubanos de Fidel Castro luchan contra las fuerzas de Fulgencio Batista. Los revolucionarios se apoderaron de la ciudad de Espiritu Santo y allí instalaron su cuartel de operaciones. Ayer las fuerzas de Castro ya estaban a punto de conquistar Santa Clara, capital de la provincia Las Villas y una de las más importantes ciudades cubanas. Con esta acción, los rebeldes han cortado a la isla en dos partes y están sólo a 6 horas por carretera de La Habana. El Gobierno niega que Santa Clara esté por caer, pero dice el orden de bombardear cualquier punto donde se encuentren los revolucionarios, aunque sean ciudades.

Bombas de litio usó Norteamérica

PROVOCA RESPLANDOR CREPUSCULAR. Señaló que entre los científicos era sabido desde hace algún tiempo que el litio metálico era parte importante de la bomba atómica, pero que la información sobre el fenómeno crepuscular constituye evidencia mayor.

EN VENEZUELA CAYO EL "PEQUEÑO MUNDO"

(CARACAS, 26.—(UPI).— Según informaciones por radio del Ministerio de Comunicaciones, el globo aerostático "Pequeño Mundo" aterrizó en Venezuela oriental después de cruzar el Atlántico. Sus cuatro tripulantes están sanos y salvos, con excepción de algunas magulladuras que sufrieron al aterrizar.

DERECHO A VOTO LAS MUJERES EN SUIZA

Basilea, 26.—(UPI).— El voto de las mujeres en Suiza será el resultado de una votación que se celebrará el próximo domingo. Los suizos votarán sobre la concesión del sufragio femenino en elecciones federales, de los cantones y de los municipios.

Guerra de exterminio contra los cristianos

Obispos católicos de EE. UU. acusan a comunistas. Los Obispos católicos de los Estados Unidos aseguran hoy que se levanta una "guerra de exterminio" contra los cristianos. "La cruzada verdadera", dijeron, "que está en la peor situación en los dos mil años de la historia cristiana".

Descomunales desorden en hipódromo africano

Heridos graves dos jinetes y varios caballos. DURBAN, Sudafrica, 26.—(UPI).— Centenares de aficionados bien vestidos cometieron un descomunal desorden en el hipódromo local durante el cual arrojaron botellas y pretendieron agredir a los jinetes de llegada para protestar contra el desarrollo de una carrera.

DINERO DEL CULTO

Todo católico debe contribuir al mantenimiento de la Iglesia y de sus obras de apostolado, educación, beneficencia y asistencia social, cumpliendo oportunamente el 5.º Mandamiento de la Iglesia, que ordena pagar anualmente el Dinero del Culto.

DOMINIO REBELDE

Esto significaría que los revolucionarios dominaban —antes de las afirmaciones de Guevara— aproximadamente 50 kilómetros de la Carretera Central, desde Sancti Spiritus hacia el norte, hasta Placetas.

PIDEN RENUNCIA

LA HABANA, 26 (UPI).— Extraoficialmente se dice que el Estado Mayor del Ejército ha pedido la renuncia al brigadier general Alberto Río Chaviano, como comandante de la zona de la provincia de Las Villas y ha designado al coronel Joaquín Vasilias Lumpuy para sucederle.

SOVIET SUPREMO ESCUCHO PLANES ECONOMICOS 1959

MOSCÚ, 26.—(UPI).— El Soviet Supremo de la República rusa se reunió hoy para escuchar los planes económicos del Estado soviético en el año 1959.

BOMBARDEO

LA HABANA, 26 (UPI).— El Gobierno oficialmente notificado a la población civil que a partir de hoy sus tropas y su Fuerza Aérea atacarán y bombardearán cualquier área donde los rebeldes estén a la ofensiva.

LEY DE SEGURIDAD PROMULGAN EN COREA

SEUL, 26 (UPI).— El Presidente de la República de Corea, Syngman Rhee, promulgó hoy la reforma de la Ley de Seguridad Nacional, una de las medidas más discutidas de la historia reciente del país y causa de varios desórdenes en la Asamblea Nacional.

ALUDES AISLAN VILLAS ALPINAS

BOLZANO (Italia), 26.—(UPI).— Las autoridades provinciales están recibiendo numerosos avisos de aludes en Los Alpes Dolomiti y los Bajos Alpes, después de varios días de nevadas constantes.

HELADOS Pac-Cervinia

PARA SUS FIESTAS Y BANQUETES OFRECEMOS HELADOS ACONDICIONADOS EN BOTES CON HIELO Y SAL, PUESTOS EN SU DOMICILIO.

M. TORRANCINO VICTORIA 1081 FONOS 54220-54296

DESAPARECIERON CIEN PESCADORES JAPONESES CREEN QUE PERECIERON AHOGADOS

TOKIO, 27.—(UPI).— Cien pescadores japoneses han desaparecido y se cree que han perecido ahogados hoy en una serie de hundimientos de barcos producidos por súbitas tormentas en el Pacífico a todo lo largo de las costas del Japón. Los hombres iban a bordo de diez barcos que se cree se hundieron tragados por olas gigantes.

Devaluación del franco es inminente: medidas SUSPENDIERON LAS OPERACIONES EN DIVISAS

PARIS, 26.—(UPI).— El Gobierno ordenó hoy a las oficinas de cambio suspender las operaciones en divisas, un paso que parece confirmar las informaciones de que es inminente la devaluación del franco.

RUSSIA

En los últimos años, Rusia ha permitido —y lo ha proclamado a los cuatro vientos— la libre asistencia a los servicios religiosos. Sin embargo, el sistema de educación está totalmente fiscalizado por el Gobierno y tan recargado de política atea que los dirigentes comunistas tienen confianza en que las Iglesias perderán todo su atractivo y desaparecerán con la generación actual.

GLAMOUR

Trajes de baño "GLAMOUR" americano Lastex importado. Para niños, \$ 1.200.—

Cómprenlos en los 6 establecimientos de Fábrica de Telidos "LA EUROPEA" SAN PABLO 1830 y 1860







LOS CAPORALES HACEN REIR AL MAS SERIO EN EL SHOW DEL "GOYESCAS"

El más serio de los asistentes... Goyescas tiene que celebrar...

cuencian con un programa artístico de primer orden...

CURSO SOBRE PRACTICA DE DIRECCION ESCENICA

El curso sobre "Práctica de Dirección Escénica"...

Volverán a exhibirse

"LOS DIEZ MANDAMIENTOS" La más espectacular producción...

FILM SONORO Y BALLET CELEBRARA ANIVERSARIO

En celebración del primer aniversario de la audición...

FESTIVAL DE POPEYE

Desde pasado mañana los cines San Martín y Cinelandia...

Vuelve "Esta Srta. Trini"

Desde hoy sábado 27 vuelve a la Sala Camilo Henríquez...

El gran camino azul

En las maravillosas Islas Dalmatas...

El gran camino azul



El gran camino azul

En las maravillosas Islas Dalmatas...

El gran camino azul

En las maravillosas Islas Dalmatas...

El gran camino azul

En las maravillosas Islas Dalmatas...

El gran camino azul

En las maravillosas Islas Dalmatas...

El gran camino azul

En las maravillosas Islas Dalmatas...

El gran camino azul

En las maravillosas Islas Dalmatas...

El gran camino azul

En las maravillosas Islas Dalmatas...

"La gata sobre el tejado de zinc caliente" tiene como intérprete a Elizabeth Taylor

El film está basado en el drama de Tennessee Williams

"La gata sobre el tejado de zinc caliente" es el título de la más audaz y apasionante obra teatral...

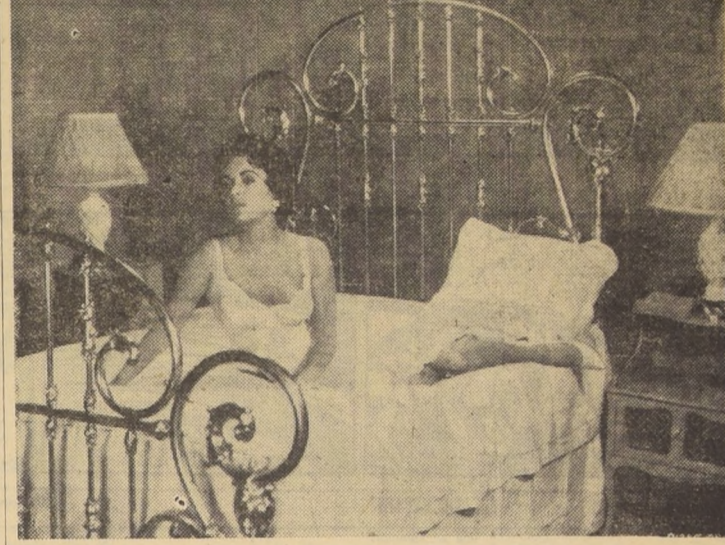

ELIZABETH TAYLOR en una escena del film "La Gata sobre el Tejado de Zinc Caliente"...

Próximos estrenos de películas

"ESTE ES MI REINO" - La Organización Rank anuncia...

El Satch vuelve hoy a presentar espectáculos

HOY EN VERMOUTH, a las 18.45 horas, se presenta en el escenario del Satch...

Cine Club Universitario exhibe film de S. Kubik

En el Salón de Honor de la Universidad de Chile...

Breves de México

El viernes con varios actos en la ANDA...

Esta Srta. Trini

Por los rumbos de Texcoco, filmando escenas para la segunda versión...

Esta Srta. Trini

Ismael Rodríguez, contento con su última "Cucachaca"...

Esta Srta. Trini

Ismael Rodríguez, contento con su última "Cucachaca"...

Esta Srta. Trini

Ismael Rodríguez, contento con su última "Cucachaca"...

Esta Srta. Trini

Ismael Rodríguez, contento con su última "Cucachaca"...

Esta Srta. Trini

Ismael Rodríguez, contento con su última "Cucachaca"...

Esta Srta. Trini

Ismael Rodríguez, contento con su última "Cucachaca"...

Esta Srta. Trini

Ismael Rodríguez, contento con su última "Cucachaca"...

LO QUE ACONTECE EN NUESTROS ESCENARIOS

CIERRE DE SALAS. - Cuatro salas dedicadas al cultivo de la comedia...

COMEDIAS A VALPARAISO. - La Compañía de Comedias Cómicas...

ESCRITORES A CONCEPCION. - La distinguida comediógrafa Isidora Aguirre...

JIRA DEL EXPERIMENTAL. - A mediados de enero cuando finalicen las representaciones...

AVICULTURA ARTISTICA. - Mientras ensaya el estreno de una obra chilena...

CRIAN FUERZAS PARA ENTRENAR. - Los integrantes del grupo teatral "Arlequín"...

CENTESIMA ACTUACION DEL AÑO CUMPLE LA ORQUESTA FILARMONICA DE CHILE

Con el concierto a realizarse hoy sábado en la Plaza Libertad...

Conciertos de Cámara en el Teatro Talla. Funciones de ópera en el Teatro Satch. Funciones de homenajes. Conciertos populares en locales cerrados...

TEATROS

ANTONIO VARAS. - V. 19 horas. La fierrecilla domada. CAMILO HENRIQUEZ. - Esta Srta. Trini.

CINES

LANEDA. - R. Emboscada en Coronación del Papa Juan XXIII. CAZAR. - V. y N. La esclava raptada.

GUIA DEL ESPECTADOR

CINE RIO. - R. El puente sobre el río Kwai. CITY. - R. Cuenta hasta cinco y muera.

HOLLYWOOD. - R. Entre el cielo y el infierno. HUELEN. - M. S. V. y N. Kanal.

MARCONI. - R. Entre el cielo y el infierno. METRO. - M. V. y N. Gigi.

NOVEDADES. - R. Más allá de la duda. NUSOA. - R. La monja gitana.

REGINA. - M. V. y N. El americano tranquilo. REPUBLICA. - R. La isla atómica.

SAO PAULO. - R. Tiempo de vivir y tiempo de morir. SELECTA. - R. Viburoras humanas.

13) ARTICULOS P. BOGAR
17) ARRIENDOS BUSCAN
18) ARRIENDOS OFRECEN
27) BICICLETAS, MOTOCICLETAS Y TRICICLOS
30) CITACIONES VARIAS
33) COLEGIOS, INSTRUCCION
35) COMPRAS VARIAS
37) CONSTRUCCION
38) DOCUMENTOS EXTRAVIADOS
39) DOCUMENTOS EXTRAVIADOS
55) JUDICIALES Y LEGALES
NOTIFICACION QUINTO JUZGADO CIVIL MAYOR CUANTIA...

REPUBLICA DE CHILE, GOBIERNO Interior. Dispono publicacion de AGROPECUARIO...
NOTIFICACION QUINTO JUZGADO CIVIL MAYOR CUANTIA...
REMOVIDO EL MANEJO DE LA...
NOTIFICACION QUINTO JUZGADO CIVIL MAYOR CUANTIA...

TRACY POR CHESTER GOULD
MUNDO DE GEMELOS
TARZAN - 5382 LA SELECCION
KID DINAMITA
MONICA LA DETECTIVE
RAMONA
CICUTA

POR CHESTER GOULD
POR EDGARD RICE BURROUGHS
POR SAM LEFF
POR JORGE PALACIO
POR LINDO PALACIO

AVISOS ECONOMICOS CLASIFICADOS
75) JUDICIALES Y LEGALES
82) MAQUINAS DE COSEAR
83) RADIOS, FONOGRAFOS
98) REMATES
REMATO VOLUNTARIO...
REMATO JUDICIAL...
REMATO EN PARTICION...
REMATO ENAJENACION DE CASA...
REMATO DE MAQUINARIAS Y...
REMATO - ANTE QUINTO JUZGADO CIVIL MAYOR CUANTIA...

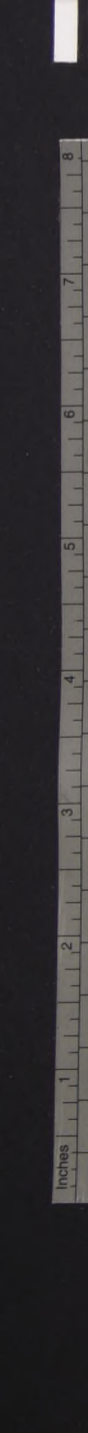

INFORMACIONES COMERCIALES

Proporcionadas por Jaras y Sotta y Cia., Corredores de la Bolsa de Comercio, Nueva York 61, Fonos 82995.98, Castilla 1610

El Mercado de Valores

El Mercado de Valores se vio poco activo con sus precios sostenidos. Se transaron 11.700 oro; 28.017.400 bonos, y 414.642 acciones. Los mejores conformes se obtuvieron en Bonos, Banco de Chile, Disputada, Fuegos, Lautaro, Copec, Molinera, San Cristóbal, Papeles y Cartones, Renta Urbana, Tattersall y Vapores. La tendencia al cierre fue más firme.

Desarrollo de las operaciones

Table with columns for 'OPERACIONES DE 12 A 13 HORAS' and 'OPERACIONES DE 10.30 A 11.45 HORAS'. Lists various financial instruments like 'Bono de Crédito', 'Bono de Seguro', etc., with their respective values and prices.

Sociedad "El Tattersall"

Table listing transactions for 'El Tattersall' company, including 'BONOS FISCALES', 'BONOS HIPOTECARIOS', 'FAJA LA COLIZA', 'GRANZAS LOS 100 KILOS', 'MAIZ LOS 100 KILOS', 'CEBADA Y AVENA LOS 100 KILOS', 'TRIGO LOS 100 KILOS', 'FREJOLIOS LOS 100 KILOS', and 'QUESOS EL KILO'.

PRECIOS AL CIERRE

Table showing closing prices for various commodities and goods. Columns include 'Dic. 24', '26', and 'Fluct.'. Items listed include 'ORO FISICO', 'BONOS FISCALES', 'BONOS HIPOTECARIOS', 'FAJA LA COLIZA', 'GRANZAS LOS 100 KILOS', 'MAIZ LOS 100 KILOS', 'CEBADA Y AVENA LOS 100 KILOS', 'TRIGO LOS 100 KILOS', 'FREJOLIOS LOS 100 KILOS', 'QUESOS EL KILO', 'AGRICOLAS Y GANADERAS', 'MINERAS', 'SALITRERAS', 'METALURGICAS', and 'SEGUROS'.

Bolsa de Valparaíso

Table showing closing prices for the Valparaíso stock market. Columns include 'Dic. 24', '26', and 'Fluct.'. Items listed include 'Oro', 'Bonos', 'Acciones', and 'Obligaciones'.

MOVIMIENTO BURSATIL

Table showing stock market movements, including 'Bonos', 'Acciones', 'Obligaciones', and 'Dividendos'.

SOCIEDADES ANONIMAS

Text providing information about various anonymous companies, including 'BANCO DE CHILE', 'BANCO HIPOTECARIO VALPARAISO', 'BANCO DE CREDITO', 'BANCO ITALIANO', 'BANCO OSORNO', and 'BANCO DE SANTIAGO'.

Efemérides de Hoy

27 DE DICIEMBRE. 795.—Leon III. 1063.—Fernando I. 1585.—Garigliano. 1586.—Los almirantes. 1806.—El general Cabrera. 1822.—Pasteur. 1889.—El Manzano. 1919.—El último baile. 1953.—El gran Ramirez. 1953.—Motores nuevos. 1957.—Evacuación de Suez.

AVISOS ECONOMICOS CLASIFICADOS

94) REMATES.—TERCER JUZGADO Civil Mayor Cuantía, Santiago. Audiencia cuotera enero próximo, once horas, remate de un terreno. Pto. 974. Mínimo \$ 727.000 pago contado. Exceso resulte de 1.500.000 seis meses plazo fe...

BOLETIN DEL TIEMPO

(Redactado a las 20 horas de hoy, 26 de diciembre de 1958.) Abundante nubosidad, que se disipó durante el día, en gran parte del país, se registró a través de todo el territorio. En la Antártida se registraron bancos de nieblas que persistieron durante el día.

REMATE JUDICIAL DE BUSES "O. M."

Hoy SABADO 27, a las 15 horas se procederá al remate ante martillero público y al mejor postor, de 2 buses "O. M." Super Taurus FIAT, en el local de la Bodega Silos, ubicado en JUAN DE BARROS N.º 3885 (Quinta Normal).

RESULTADO DEL PUZZLE

Complex block containing a crossword puzzle grid and a list of clues. The clues include: 1.-Levantar las anclas. 2.-Poder soberano usurpado e ilegal. 3.-Rubén, poeta y crítico nicaragüense (1867-1916). 4.-Dios de los musulmanes. 5.-Lirio. 6.-Uno, enlazo. 7.-Que tiene sabor agrio. 8.-Distintos. 9.-Saludable. 10.-Hembra del oso. 11.-Dios de los vientos, hijo de Júpiter. 12.-Arbol conífero de Asia (PL) 13.-Anca de un animal. 14.-Ansar, ave (Pl.). 15.-Onda en el mar. 16.-Mamífero roedor. 17.-Hilo de la caña de pescar. 18.-Partes laterales de una cosa. 19.-Especie de gorra con visera. 20.-Ancl. c. del Asia Menor (Chile). 21.-El duplo de la unidad. 22.-Movimiento sedicioso, rebelión contra la autoridad. 23.-Pelos negativos. 24.-Saludables. 25.-Aturdidor, que atrona. 26.-Sucesor. 27.-Mujeres de un antiguo pueblo nómada, que hablaban en la Sarmacia asiática. 28.-Cansad, terror. 29.-Caliza compuesta de granitos (Pl.). 30.-Celdillas en cuyo interior se forman los esporos de ciertos hongos. 31.-Sin compañía (Fem. pl.). 32.-Mamífero carnívoro plantigrado. 33.-Afl. del Paraguay, en la frontera con el Brasil. 34.-Tabla angosta y larga. 35.-Letra griega. 36.-Órgano de la audición. 37.-Mayor cantidad. 38.-Nosotros.

Palabras Cruzadas

Complex block containing a crossword puzzle grid and a list of clues. The clues include: 1.-Pelea, combate, guerra. 2.-Novillo menor de dos años. 3.-Diversos, distintos. 4.-Planta umbelífera, aromática. 5.-Hilo de agua que desce de un río. 6.-Recuerdos con blancos. 7.-Aturdidor, que atrona. 8.-Sucesor. 9.-Mujeres de un antiguo pueblo nómada, que hablaban en la Sarmacia asiática. 10.-Cansad, terror. 11.-Caliza compuesta de granitos (Pl.). 12.-Celdillas en cuyo interior se forman los esporos de ciertos hongos. 13.-Sin compañía (Fem. pl.). 14.-Mamífero carnívoro plantigrado. 15.-Afl. del Paraguay, en la frontera con el Brasil. 16.-Tabla angosta y larga. 17.-Letra griega. 18.-Órgano de la audición. 19.-Mayor cantidad. 20.-Nosotros.

