

EDICION DE 26 PAGINAS	
Crónica .. Págs. 1, 2, 3 y 4	Cables ... Págs. 18 y 19
Redacción .. Págs. 5 y 6	Lotería .. Págs. 20 y 21
Social .. Págs. 7 y 8	Agrícola .. Págs. 22 y 23
General .. Págs. 9 y 10	Económicas .. Págs. 24 y 25
Provincias .. Págs. 11 y 12	Turismo .. Págs. 26 y 27
Deportes .. Págs. 13 y 14	Magazine .. Págs. 28 y 29

CIERRE PARA SANTIAGO: mejorando, probables precipitaciones en la tarde. Temperatura máxima de ayer, 6,8 grados, se registró a las 12 M. La mínima, 4,6, a las 14. El viento que afecta al Norte Chico y zona central durante la noche y en la mañana, se destinará a las 10 de la mañana a las 12 de la tarde probables precipitaciones. El tiempo en la tarde continuará bueno, nuboso.

PUERTAS CERRADAS Frondizi conferenció con jefes militares

El Ministro de Defensa, general Sojanas, declaró que no ha renunciado.— Le piden rendirse al general Ossorio Arana, supuesto jefe de los rebeldes de Córdoba.— Juran nuevos miembros del Gabinete.— Habrían renunciado todos los embajadores argentinos.—

BUENOS AIRES, 29 (UPI).— El Presidente Frondizi, Arturo Frondizi, tuvo hoy una conferencia con los jefes militares de las Fuerzas Armadas, y posteriormente, con el jefe de los rebeldes de Córdoba, general Ossorio Arana, quien le pidió que se rindiera a las autoridades.

PUNTOS DE LOS REBELDES
BUENOS AIRES, 29 (UPI).— El diario en inglés "The Buenos Aires Herald", dice en una información de primera página, que el grupo de oficiales rebeldes de la guarnición militar de Córdoba está resuelto a lograr la renuncia del Presidente de la República, Arturo Frondizi.

Hoy es el cierre bancario por el balance semestral

Las instituciones bancarias del país permanecerán hoy cerradas en su totalidad, conforme a las disposiciones relativas al balance semestral.

Los pagos de documentos cuyo vencimiento tienen fecha de hoy, 30 de junio, deberán hacerse mañana miércoles.

Tedéum en Día del Pontificado



El Tedéum celebrado ayer en la Catedral de Santiago, con la asistencia de los señores don Pedro y San Pablo lo consistió en un acto religioso que se celebró a las 11 de la mañana. El Tedéum fue presidido por el sacerdote don Opilio Rossi, quien se refirió al significado social y espiritual de esta fiesta, diciendo que es un signo de fraternidad y caridad.

Catorce años cantando



El Coro de la Universidad de Chile es sorprendido mientras prepara su repertorio para los próximos conciertos, bajo la batuta de su director adjunto, Hugo Villarroel. El coro, que hoy cumple catorce años de existencia, realizó este año una gira a Europa, que constituyó el compromiso más serio desde que fue creado en 1945.

Nuevo aeropuerto de Pudahuel comenzará a construirse en julio

Primeros gastos serán del orden de los 6,5 millones de dólares

Los trabajos técnicos, previos a la construcción del nuevo aeropuerto de Pudahuel, en las proximidades de Santiago, se iniciarán en el curso del mes que comienza mañana. Pudahuel reemplazará a Los Cerrillos, cuya pista es inadecuada para la operación de aterrizaje y despegue de los grandes aviones Jet.

Daños cuantiosos causó el temporal en Antofagasta

La lluvia interrumpió temporalmente las comunicaciones con el Norte.— Tres mil niños tuvieron que ser evacuados.— Otros perjuicios

Un nuevo temporal de lluvia afectó ayer a casi todo el país, abarcando desde la zona austral hasta Antofagasta, donde provocó daños cuantiosos y centenares de personas debieron ser evacuadas de sus hogares.

Subsecretario Luis Marty debe regresar hoy

Para hoy se anunció el arribo a Santiago del Subsecretario de Economía Luis Marty, quien concurrió a Río de Janeiro a la reunión de los cuatro países de la Zona Libre del Comercio —Argentina, Brasil, Chile y Uruguay—, con representantes del GATT, organismo internacional que estudia consideraciones sobre Derechos Aduaneros y Comercio, a fin de proyectar el Mercado Común Regional.

LEA HOY

- CEPAL:** Un seminario sobre urbanización en América Latina está organizando la Comisión Económica de las Naciones Unidas. (Pág. 2)
- ACHA:** Nuevos antecedentes sobre la muerte de Unzaga de la Vega, de la cual el Gobierno boliviano acusa al exilado Enrique Achá, trae el jefe del Laboratorio de Policia Técnica, doctor Esquivel. (Pág. 4)
- PROFESORES:** Una convención nacional acordaron celebrar próximamente los profesores de liceos experimentales, que ayer pusieron término a su primera asamblea. (Pág. 4)
- AYALA:** El campeón chileno fue eliminado en los cuartos finales del Campeonato Internacional de Tenis de Wimbledon, al ser vencido por el raqueta peruano Alejandro Olmedo, el único otro latinoamericano clasificado en el tradicional certamen. (Pág. 15)
- MUÑOZ RICCI:** La destitución de Jorge Muñoz Ricci, vicepresidente de la Caja de Colonización Agrícola, será votada hoy, a las 17 horas, por el Senado. Existe un informe de la Comisión de Hacienda que recomienda tal medida. (Pág. 6)
- LOTERIA:** Resultados completos. (Pág. 20)
- NUCLEAR:** Fue prorrogado el término de la conferencia que se realiza en Ginebra sobre control de las explosiones atómicas. (Pág. 19)
- HIPICA:** Grandes golpes hubo ayer en el Hipódromo Chile: Don Iván, \$ 2.273; Montepín, \$ 1.225, ambos dividendos a ganador, por unidad de juego. (Pág. 23)
- FUTBOL:** Pese al mal estado de la cancha de Santa Laura, Coquimbo Unido e Iberia disputaron ayer su partido oficial del Ascenso. Ganaron los nortinos por 6 goles a 1. El match de Santiago y Green Cross fue suspendido por el árbitro Robles. (Pág. 16)
- BERLIN:** Los aliados rechazaron una maniobra de la Unión Soviética para impedir que se realicen elecciones presidenciales en el sector occidental. (Pág. 18)

Obreros del cobre agradecen al mediador Victor García

En nuestra edición de ayer, en la sección titulada "ASI SE NECESITAN", a cargo del cronista Mario Espinosa, destacamos la generosa iniciativa del abogado y profesor universitario Victor García Garzena, para resolver los conflictos obreros patronales que se plantearon últimamente en la gran minería del cobre.

Ahora la Zonal de la Confederación de Trabajadores del Cobre de la Gran Minería, por intermedio de su director, envió al Director de LA NACION, Marcos Chamudé, copia de la carta en que agradece al señor Victor García Garzena su valiosa cooperación, con la petición expresa de publicarla.

Labor del Ministerio de Obras Públicas analizarán en foro

Organizada por las Divisiones de Vías y Comunicaciones y Transportes y Servicios de Utilidad Pública del Instituto de Ingenieros de Chile, se inicia hoy el Foro sobre "Labor del Ministerio de Obras Públicas".

Enviado a Chile el cadáver de pasajera muerta en drama aéreo

LIMA, 29 (UPI).— Esta tarde fueron enviados a sus respectivos países de origen los restos de las catorce víctimas del accidente al avión de pasajeros de la compañía aérea comercial colombiana AVIANCA, ocurrido en un cerro de la Cordillera Negra.

Pereció el abogado Hernán Ciudad Vásquez

El automóvil en que viajaba se estrelló contra un camión detenido.— Heridos el ingeniero Mitchellhill y su hija Janny

En un accidente automovilístico ocurrido a la altura del kilómetro 85 del camino de Valparaíso a Santiago, murió ayer en la madrugada el señor Hernán Ciudad Vásquez, abogado de la Braden Copper, y quedaron heridos el ingeniero de la misma Empresa, señor James Mitchellhill y su hija Janny, de 17 años.

El historiador Hanke llega hoy

Hoy llegará a Santiago el historiador norteamericano Lewis Hanke, especialista en historia latinoamericana y director de la "Hispanic American Review", que edita la Duke University Press, de Austin, Texas.



Rumorcillos

SIN SALIDA.—A pesar de haberse mostrado durante el fin de semana pasado...

INFORMANTES.—En Julio von Milbenbrock, diputado nacional popular que informará el proyecto de rehabilitación del norte...

NO ME DEFIENDA.—En el estruendo parlamentario que se escuchó en la sesión...

El Senado votará hoy la destitución de Muñoz Ricci

Informe de la Comisión de Legislación, Constitución y Justicia recomienda la adopción de tal medida

El Senado, en su sesión ordinaria de hoy, conocerá el informe de la Comisión de Constitución, Legislación, Constitución y Justicia...

Ya en su sesión ordinaria de la semana pasada el Senado debatió otro informe de la misma Comisión sobre la misma materia...



EDUARDO MOORE

En el informe que conocerá hoy el Senado, las cosas varían. Esta vez, por tres votos contra dos, la Comisión recomienda la destitución...

HOY SESIONARAN LAS JUNTAS LIBERAL Y CONSERVADORA

Las Juntas Ejecutivas de los Partidos Liberal y Conservador se reunirán, respectivamente, a las 13.30 horas de hoy...

DIPUTADOS RADICALES PATROCINAN CONQUISTA SOCIAL PARA MEDICOS

Un proyecto de ley que significa una verdadera conquista social para los médicos, dentistas y farmacéuticos del Servicio Nacional de Salud...



Señorita PIA BUNSTER OVALLE. "Debutante 1959"

LA ACUSACION Y PROYECTO DEL NORTE CONOCERA HOY LA CAMARA

Detalles de los procedimientos en ambos casos

Las materias importantes que figuran en la tabla de la sesión ordinaria que efectuará este tarde la Cámara de Diputados...

La Comisión de Hacienda de la Cámara de Diputados, en su sesión ordinaria de hoy...

La Comisión de Hacienda de la Cámara de Diputados, en su sesión ordinaria de hoy...

La Comisión de Hacienda de la Cámara de Diputados, en su sesión ordinaria de hoy...

Consultorio Técnico (Para gerentes y jefes de empresas)

LA NACION presenta otra publicación de esta sección especializada, destinada a ayudar a los gerentes en aquellos problemas que se relacionan con la selección de personal y la administración...

En cambio al de una lealtad a toda prueba, que me acompañó en los años y bajos que todo industrial tiene en sus comienzos...

SEÑOR IOPA. En Chile una serie de consultorios que publican los diferentes periódicos que, al bien es cierto tienen un valor relativo...

ESTIMADO SEÑOR DIRECTOR-GERENTE: aunque la finalidad de mantener al personal por su antigüedad es una función muy laudable...

SEÑOR IOPA. En Chile una serie de consultorios que publican los diferentes periódicos que, al bien es cierto tienen un valor relativo...

OFERTAS DE CAPITAL HUMANO

LA NACION como todos los martes, publica algunas de las numerosas solicitudes de trabajo que sus lectores han hecho llegar a su Casilla 81-D...

OPERADOR NACIONAL. 3000. Edad: 25 años, soltero. Buena especialización en la "National". Desea desempeñarse en su especialidad. Escribir a J. V. L., Sanz 2751.

COMISION DE HACIENDA DE LA CAMARA ESTUDIARA HOY DIEZ PROYECTOS. Para las 11 horas de hoy fue citada nuevamente la Comisión de Hacienda de la Cámara de Diputados...

COMISION DE HACIENDA DE LA CAMARA ESTUDIARA HOY DIEZ PROYECTOS. Para las 11 horas de hoy fue citada nuevamente la Comisión de Hacienda de la Cámara de Diputados...

COMISION DE HACIENDA DE LA CAMARA ESTUDIARA HOY DIEZ PROYECTOS. Para las 11 horas de hoy fue citada nuevamente la Comisión de Hacienda de la Cámara de Diputados...

COMISION DE HACIENDA DE LA CAMARA ESTUDIARA HOY DIEZ PROYECTOS. Para las 11 horas de hoy fue citada nuevamente la Comisión de Hacienda de la Cámara de Diputados...

El otro mundo LITERATURA TEATRO PLASTICA MUSICA CINE. OCHENTA AÑOS DE MEMORIAS. EL ESCRITOR Olegario Lazo Baeza...

SHAKESPEARE CON SIQUIATRA. LA VIDA interna de un tinglado teatral como el espectáculo "supone" su actividad tras el telón...

CANTO, JIRA Y MIEDO TEATRAL. Aparte del anterior "intermezzo shakespeariano", los otros aspectos de la vida de hoy del antiguo Expresionista...

ANTIRION. Los actores y actrices que intervendrán en la obra de teatro "La Opera de tres centavos"...

Librería REGINA ORREGO. Ampleo y selecto surtido de obras sobre Astrología, Quirología, Rosicrucianismo, Yoga, Mentalismo, etc.

ELIMINE SUS SABANONES CON SABASAN. Evite estas molestias de invierno aplicándose SABASAN CONTRA LOS SABANONES.

I. O. P. A. BUSCA UN AYUDANTE JEFE DE ARMADURIA. Joven, preferible con conocimientos técnicos. Acostumbrado a dirigir fuerza de trabajo. Para importantísima empresa industrial.

Horoscopo GRANDIOSA LIQUIDACION EN PLENA TEMPORADA CON 20% de DESCUENTO CREDITOS. REGINA ORREGO remitirá su horoscopo personal, resumido, a vuelta de correo.



La recepción ofrecida ayer por la Nunciatura Apostólica, con ocasión del Día del Pontificado, a la derecha, Excmo. señor Mario Luccioli, Embajador de Italia ante el Gobierno de Chile; Excmo. y Rvdmo. señor Nuncio Apostólico, Monseñor Opilio Rosal, y el Ministro de Justicia y Tierras, señor Julio Philippi.

RECEPCION EN LA NUNCIATURA.

En la recepción ofrecida ayer por la Nunciatura Apostólica, con ocasión del Día del Pontificado, a la derecha, Excmo. señor Mario Luccioli, Embajador de Italia ante el Gobierno de Chile; Excmo. y Rvdmo. señor Nuncio Apostólico, Monseñor Opilio Rosal, y el Ministro de Justicia y Tierras, señor Julio Philippi.



A LA HORA DEL TE EN EL CRILLON.— En el grabado, de izquierda a derecha: Julieta García Ruiz Tagle e Isabel Margarita Guzmán Calvo, favorecidas en el Concurso de la Sección VIDA Social con un té en el Crillon.

Conferencias, Exposiciones, Música.

HOY.— ESCRITORES AMERICANOS.— Salón de Actos del Ministerio de Educación. 19 horas. Homenaje a la Unión de Escritores Americanos. Isaura Arango hablará sobre "Introducción al Arte". GABRIEL MUSTAKIS.— Salón de Honor de la Universidad de Chile, 19 horas: "Atenas a través de Roma y Bizancio". RAUL SANELICES.— Escuela de Bellas Artes, 18.30 horas: "Textura, factura y materia pictórica; recursos técnicos". MENA REDONDA.— Museo Nacional de Bellas Artes, 19 horas: Sobre Arte popular chileno. Exposición de máscaras. LUIS OYARZUN.— Sala Valentín Letelier, Huérfanos 1117, 3er. piso. Se referirá a su último libro de poemas. MARCEL MARTIN.— Impresionista francés, salones del Hotel Crillon. AFICHES CARITAS.— Círculo de Periodistas, muestra de 140 afiches se inaugura a las 19 horas. Entrega de premio a Jorge Veliz, que ocupó el primer lugar en concurso de afiches sobre la caridad. ALFREDO MELOSSI.— Sala Transportes Unidos, Agustinas 139, subterráneo. De 2 a 13 y de 16 a 20 horas. PACHECO ALTAMIRANO.— Sala Previsión del Banco de Chile, San Antonio 327, subterráneo. De 11 a 13 y de 16 a 21 horas. EDUARDO ARMSTRONG.— Sala del Banco de Chile, inauguración pictórica, a las 19 horas. LIBROS VALIOSOS.— Instituto Chileno-Británico de Cultura, Teatinos 307.

MAÑANA.— DRA. MATILDE HUICI.— Sobre "Centros de Investigación de niñas en algunas Universidades norteamericanas". 18.45 horas, Sala Lasterria, Huérfanos 1117, 3er. piso. DR. RENE ARTIGA.— "Tratamiento de las quemaduras". 19.30 horas. Cruz Roja Chilena, sector Providencia-Las Condes. LUIS CERDA BARRIOS.— Salón de Actos del Ministerio de Educación, 19 horas, lectura de sus últimos poemas. SALA LE CAVEAU.— Estado 36, inauguración de muestra de "Arte Institucional y pintura popular".

EN EL CALEUCHE.— Con motivo de la celebración del aniversario de la Escuela de Ingenieros, se ha organizado en el Caleuche, Mac Iver 358, un almuerzo para el día 4 de Julio, a las 13 horas. Entre los organizadores podemos anotar a los siguientes: Ignacio Toro, Mateo Durrity A., José Gómez O., Carlos Vega H., Juan Etchebarne, Federico Corssen, Arturo Niño de Zepeda, René Cortés, Felipe Altamirano, José Verdugo, Jorge Escudero, Arturo del Valle, Nemesio Ruiz, Benjamín Velasco, Carlos Bastías, Eusebio Díaz, Jorge Webb, Edmundo Díaz, Oreste Frodden, Luis Morales, Dar Oihaberry, Rodolfo Barrios, Aquiles Gallardo, Oscar Ruíz y Roberto Normandin. Las adhesiones se reciben en dicho establecimiento.

Regina Orrego CONSULTA A LOS ASTROS PARA USTED (Del 30 de junio al 6 de julio)

EL AMOR EL DINERO EL TRABAJO LA SALUD. Signs zodiacales y fechas de nacimientos. Capricornio, Acuario, Piscis, Aries, Tauro, Géminis, Cáncer, Leo, Virgo, Libra, Escorpio, Sagitario. Includes horoscope text for each sign.

ENFERMOS.— Continúa en forma la señora Adriana Vargas de Jiménez. —Delicada, la señora Cecilia Rivas de Arangua.

"LA SORIANA"

INICIA HOY MARTES 30 LA MAS FANTASTICA

LIQUIDACION DE INVIERNO

DE TODAS LAS EXISTENCIAS DE LANAS, TERCIOPELOS, SEDAS, CASIMIRES Y COTELAS FINOS, IMPORTADOS Y NACIONALES ANOTAMOS ALGUNOS PRECIOS DE LAS OPORTUNIDADES QUE LES BRINDAMOS, Y QUE SERVIRAN PARA CONFIRMAR QUE SE TRATA DE UNA GRAN LIQUIDACION

Table with 3 columns: TERCIOPELOS importados, LANAS angoras, LANAS bordadas, RASOS tipo seda natural, TWEED, VICUNAS y pelos de camello, BROCADOS para trajes de fiesta, TERCIOPELOS de fantasía, TERCIOPELO cotelá. Includes prices and rebated prices.

APROVECHE LA OPORTUNIDAD QUE LE PRESENTA "LA SORIANA" para adquirir artículos de calidad a precios de OCASION

LA SORIANA ESTADO AGUSTINAS

ARRAU ABONO A DOS CONCIERTOS FESTIVAL BEETHOVEN FESTIVAL CHOPIN TEATRO ASTOR 8 Y 10 DE JULIO. Includes ticket prices and showtimes.

KILO \$4.500. SUPER LANA CARDADA CAPERUCITA EL OVILLO MAGICO A \$ 320. Samur PUENTE 540, LOCAL 1004 TELEFONO 9362, SANTIAGO

SALUDAMOS AL BANCO DE CREDITO E INVERSIONES

con motivo de la inauguración de su nuevo edificio.

S. A. C. SAAVEDRA BENARD
FUNDADA EL 7 DE MAYO DE 1886

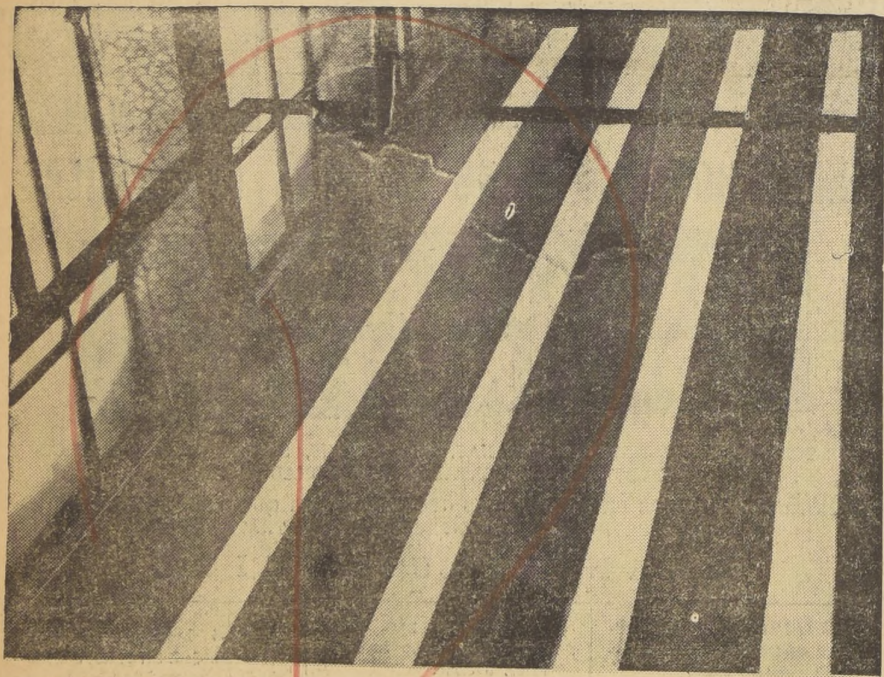

Toda la iluminación del Banco de Crédito e Inversiones fue confiada a

FAMELA

Con la colocación de más de 2.000 metros de tubos se logró un sistema absorbente de sonidos con material obtenido por FAMELA, denominado FAMECUSTIC, que da un rendimiento de 97% de absorción.



FAMELA



INDUSTRIAS ELECTRICAS
HESS, MAY Y CIA. LTDA.
JEATINOS 425 - FONO 66621 - STGO

INDUSTRIA MARMOLERA NACIONAL
**YACIMIENTOS
Y ASERRADEROS
PROPIOS**

Todos los revestimientos
del Banco de Crédito e Inversiones
fueron ejecutados con

MARMOLES

SELCO

SAN PABLO 4455 - TELEFONO 93902
SANTIAGO DE CHILE

EBEL

Homenaje al
Banco de Crédito
e Inversiones

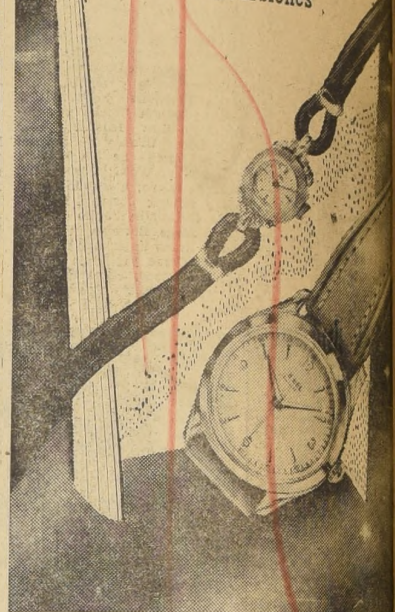

Joyería KARMY

AHUMADA 127 - TEL.66736 - STGO

GIANOLI MUSTAKIS Y CIA S.A.C.

IMPORTADORES Y EXPORTADORES
CALLE BELLAVISTA 46 - CASILLA CORREO 1057
VALPARAISO

SUCURSALES:

- SANTIAGO
- SAN ANTONIO
- CONCEPCION
- TALCAHUANO
- LOS ANGELES
- COQUIMBO
- LOS ANDES
- TEMUCO

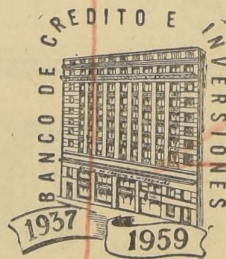

ADHESION AL BANCO DE CREDITO E INVER-
SIONES CON MOTIVO DE LA INAUGURA-
CION DE SU NUEVO Y MODERNO EDIFICIO.



Puertas a prueba de bombas atómicas instaladas "Cajas Bash" en el Bco. de Crédito e Inversiones

Pesan diez toneladas, pero su moderno sistema permite abrirlas con suma facilidad

En la bóveda de casilleros de seguridad del Banco de Crédito e Inversiones se ha instalado una puerta blindada fabricada por THE MOSLER SAFE CO., de ESTADOS UNIDOS, la fábrica más importante del mundo entero en equipos de seguridades bancarias. Esta puerta blindada es la primera de su tipo que se instala en el país, y corresponde a lo más avanzado en la materia, tanto por su diseño como por su seguridad. Una puerta similar fue la única que resistió las pruebas que realizó el Gobierno de Estados Unidos en el campo de pruebas atómicas en Nevada.

El espesor total de la puerta es de 40 centímetros, y a pesar de su peso de más de diez toneladas, se puede abrir y cerrar con suma facilidad, gracias a un

TRABAJO EN TIEMPO RECORD

La bóveda tesoro del Banco donde se guardará el dinero y los valores más importantes del Banco cuenta con otra puerta si-

novedoso sistema de rodamientos colocados en las bisagras. La puerta se cierra por medio de un volante que acciona el sistema de presión, con lo que cierra herméticamente la puerta. Enseguida se acciona una manilla que mueve 16 pasadores de gran espesor, que afianzan totalmente la puerta con el marco. Este mecanismo está controlado por dos cerraduras de combinación de un novedoso diseño con dial contra espía, pudiendo colocarse cien millones de diferentes claves a cada una de estas cerraduras, y cuenta, además, con una cerradura de reloj equipada con tres relojes. El blindaje es totalmente impenetrable y de 10" de espesor. La terminación exterior de la puerta no lleva pintura, sino que es totalmente revestida con acero pulido inoxidable.

milar. Ambas llevan, además, una entrada de emergencia de tamaño chico, pero de la misma seguridad de las grandes, a través de la cual se conecta un extractor de aire que

provee la necesaria ventilación de las bóvedas en el día.

Estas puertas han sido instaladas por "CAJAS BASH SOC. IND. LTDA.", que realizó este trabajo

sumamente delicado y difícil en un tiempo record y en óptimas condiciones, gracias a la gran experiencia con que cuenta esta firma, ya que a su cargo han estado las instalaciones de las puertas blindadas de todas las sucursales del Banco Central de Chile desde 1942 en adelante, como también Banco Español, Banco Francés y el Banco del Estado de Chile, instituciones que exclusivamente adquieren puertas blindadas Mosler.

En el hall e interior de la bóveda tesoro y casilleros de seguridad para el público se han instalado magníficas rejas, que llaman la atención por su belleza ornamental, realizadas íntegramente en acero pulido, y que a pesar de sus modernas líneas ofrecen la seguridad necesaria. Estos trabajos han sido realizados por primera vez en Chile por la firma CAJAS BASH SOC. IND. LTDA. Esta misma firma a estado a cargo de la construcción de los casilleros de seguridad públicos. Estos casilleros se arrendarán al público para que guarden sus valores, y están provistos con una cerradura muy novedosa, que permite al cliente seleccionar entre 64.000 llaves diferentes la que desea, y adaptarla enseguida a su cerradura. Las puer-

tas de los casilleros son de acero pulido, y es por primera vez también que se realiza en Chile un trabajo similar y de tal magnitud, ya que el Banco contará en total con más de 700 casilleros. Su construcción no tiene nada que envidiar a los similares importados, y es un orgullo para el país una firma como CAJAS BASH, que inició en esta industria sus actividades en 1886 en Chile, y que hoy día cuenta con las más modernas maquinarias y personal altamente capacitado para realizar los más importantes trabajos del ramo.

ROPEROS METALICOS

Para la comodidad de sus empleados, el nuevo Banco de Crédito e Inversiones ha instalado 350 roperos metálicos, construidos también por la firma CAJAS BASH SOC. IND. LTDA., y que se caracterizan por la misma precisión que distingue a los demás productos "BASH".

En la fachada del edificio se ha instalado un buzón para depósitos en efectivo, que funcionará las 24 horas del día. Este buzón está conectado con una caja blindada, donde caen automáticamente los depósitos que efectuarán los clientes. Este servicio, igualmente, ha sido instalado por la firma CAJAS BASH.

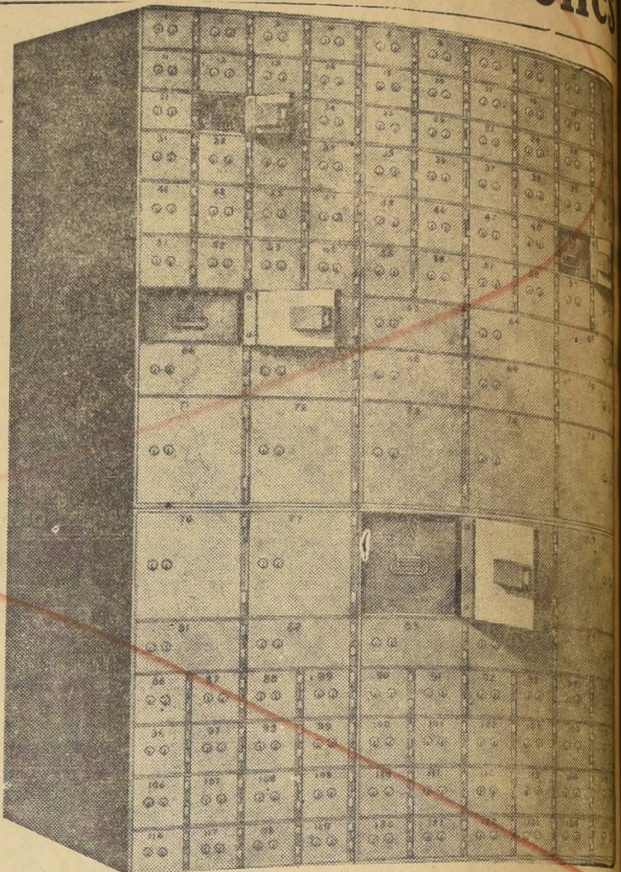

Casilleros de seguridad para público "Bash", terminados en acero pulido

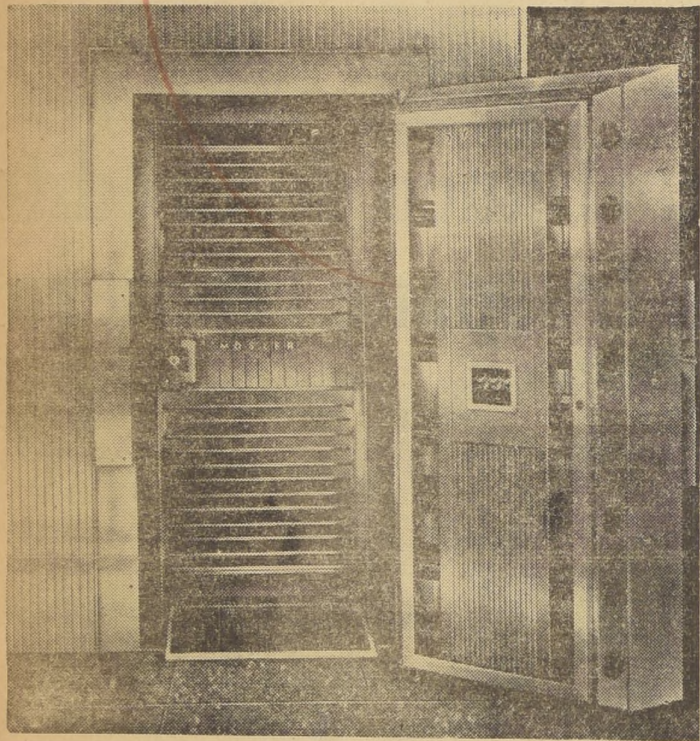

Puerta de bóveda blindada Mosler, a prueba de bombas atómicas

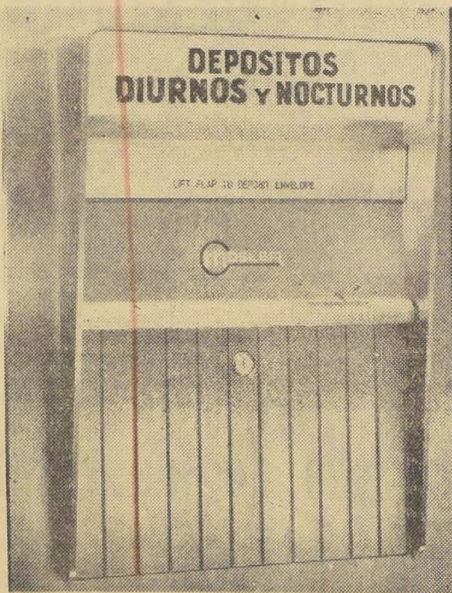

Buzón Mosler para depósitos en efectivo

La pintura del BANCO DE CREDITO e INVERSIONES, fué ejecutada por la firma

WAGNER Y CIA.
CUETO 95 - TELEFONO 95031

BANCO DE CREDITO E INVERSIONES
1937 1959

Adhesión al Banco de Crédito e Inversiones con motivo de la inauguración de su nuevo y monumental edificio

Laban & Maira Ltda.
IMPORTACIONES
LAS ROSAS 1202 - TELEFONO 68921 - CASILLA 10263 - DIRECTELEG. LAMAI
SANTIAGO, CHILE.

Homenaje al
BANCO DE CREDITO E INVERSIONES
1937 1959

COMO SIEMPRE.. los nuevos edificios BANCARIOS están equipados con CREMATORIOS a petróleo, sistema:

INCINERATOR
INSTALADOS POR
LUIS ROMAN e HIJO
AGUSTINAS 1070 - 2º PISO - TEL. 69418

BANCO DE CREDITO E INVERSIONES
1937 1959

LA CALIDAD DE NUESTROS CLIENTES AUMENTA EL PRESTIGIO DE NUESTRA FIRMA.

EL MAS MODERNO BANCO DE AMERICA ELIGIO A NUESTRA FABRICA PARA LA INSTALACION DE TODOS SUS TELONES

H.A. BUSTOS R.
FCA. DE CARPAS Y ART. DE LONA EN GRAL.
ROSAS 2010 - TEL. 83677
ADMINISTRA. MARIO BUSTOS FLORES

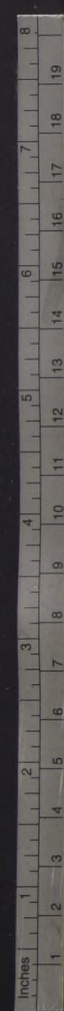

Instalaciones de seguridad del Banco de Crédito e Inversiones fueron confiadas a E. Hinze S. A. C. e I.

En los grandes siniestros ha quedado de manifiesto la protección de Cajas de Fondo de esta firma.

ANTE 50 AÑOS HA SERVIDO AL PÚBLICO, TANTO BANCARIO COMO PARTICULAR EN EL PAIS

GENERA DE UNA GRAN INDUSTRIA

Entre las múltiples funciones que corresponden a las instalaciones bancarias de nuestros tiempos, es una de las principales, la de guardar y custodiar

bienes y valores, tanto de sus clientes, como los propios, los que en parte constituyen su capital, garantía de su solvencia.

Es natural que la necesidad de dar protección máxima a sus bienes, obliga a los Bancos a utilizar extrema precaución en la elección de los elementos que prestan este servicio

como sus Cajas de Fondos y Puertas para Bóvedas.

También el Banco de Crédito e Inversiones, cuya nueva sede es un modelo de todos los adelantos técnicos y científicos de

ra el resguardo de sus valores. Como todas las demás instituciones bancarias del país, también el Banco de Crédito e Inversiones encargó a la firma E. Hinze S. A. C. e I.

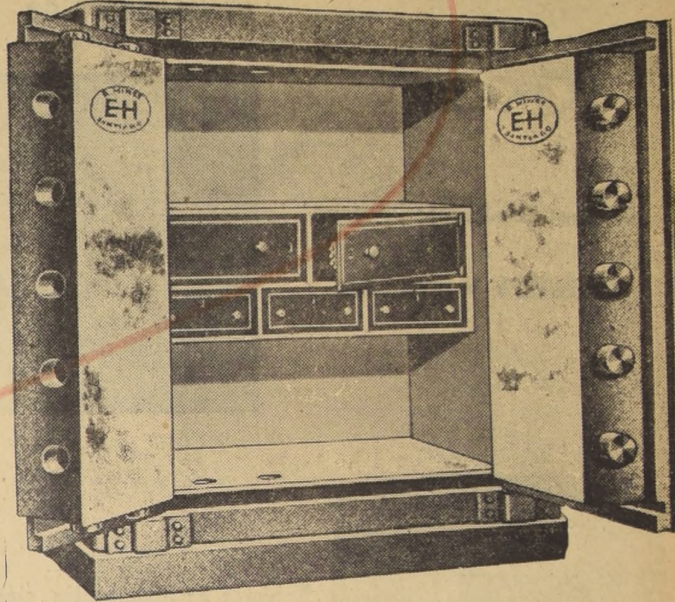

Caja de Fondos bancaria de dos puertas, extrablindada.

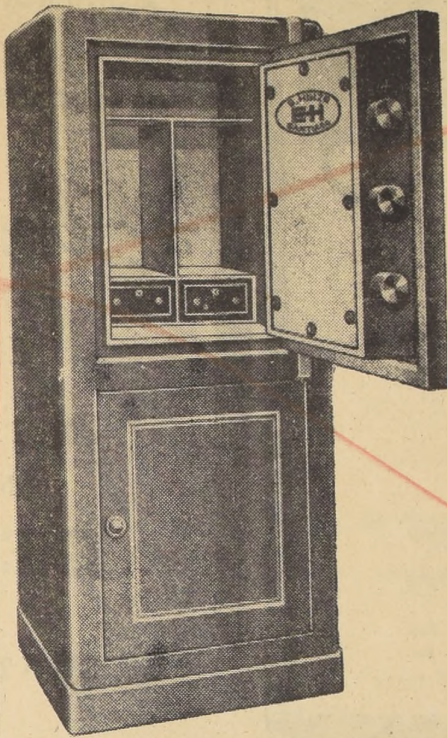

Caja de Fondos "SUPRA", para Bancos y público en general, se fabrica en varios tamaños.

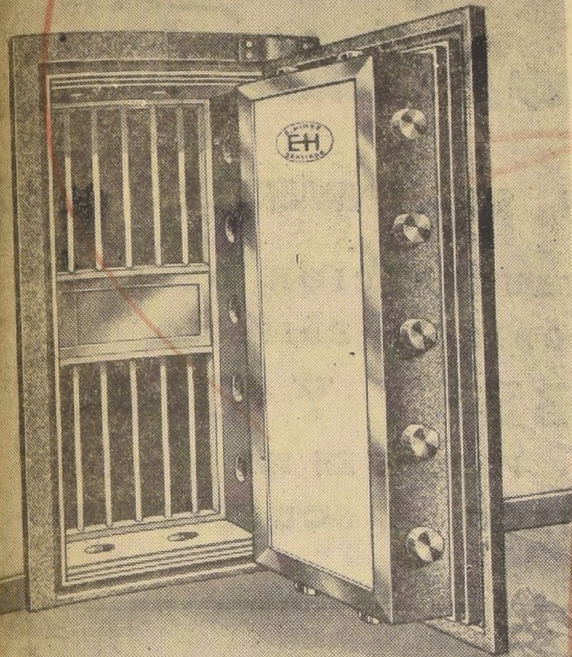

Puerta de Bóveda fuertemente blindada.

procedencia nacional, como son las puertas de las distintas bóvedas, las cajas para caudales, etc.

La firma E. Hinze S. A. C. e I. es una de las industrias antiguas del país que desde hace casi 50 años goza de la amplísima confianza del público, tanto bancario como así también particular. Sus cajas de fondos han demostrado sus óptimas cualidades en un sinnúmero de oportunidades. Recuérdase todavía el gran incendio de la Vega, en que decenas de cajas de fondos E. Hinze se encontraban en medio de

las llamas, sin que se haya perdido ni un solo centavo; y recuérdase asimismo el incendio de la Dirección de Pavimentación en el cual fueron comprometidas 21 cajas de la marca "Hinze", sin que su contenido haya sufrido el más mínimo daño, y gracias a la resistencia de las cajas de fondos de E. Hinze fueron salvados muchos millones en dinero e innumerables valores en el gran incendio en la ciudad de Concepción, no hace mucho.

Las tentativas de forzar las cajas de fondos de la marca E. Hinze hacen le-

gión; nunca se ha logrado el objetivo de violar la caja para sacar su contenido y quedó siempre muy en alto la calidad de dichas cajas.

El Banco de Crédito e Inversiones, cuya Gerencia conoce las necesidades de su institución, referente al palpitante problema de procurar la obtención de la mayor seguridad en sus instalaciones, supo, por qué proveerse de unidades de procedencia de E. Hinze, y fue eficientemente aconsejada en tal sentido por los arquitectos y constructores.

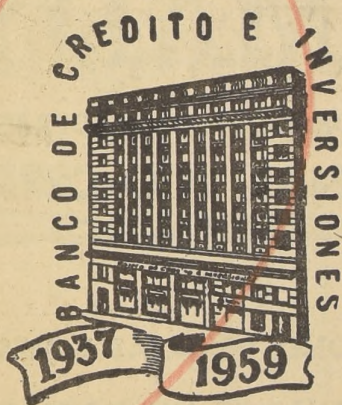

Vidrieria "LA ARGENTINA"
PROVEEDORES DE VIDRIOS CRISTALES Y ESPEJOS DEL BANCO DE CREDITO E INVERSIONES

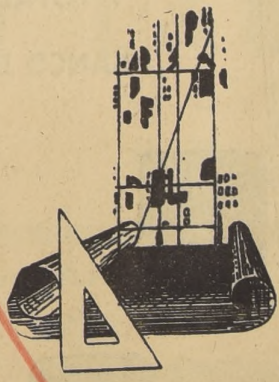

AV. 10 DE JULIO 725
TELEFONOS 34882 - 391015
CASILLA 9346 - SANTIAGO



Sistema y Organizaciones
 Tabuladoras POWERS
 Máquinas de Contabilidad
 Máquinas Portátiles
 Máquinas de Escribir,
 Sumar y calcular
 Mimeógrafos GESTETNER
 Reparaciones en general

Remington Rand Chile Ltda.

Agentes en todas las Provincias

EN ARICA	EN SANTIAGO	EN CONCEPCION	EN VALPARAISO
21 DE MAYO 758	HUERFANOS 1284 TELEFS. 69895-89196	SAN MARTIN 553 TEL.1605 R.	CONDELL 1217 OF.217 TEL.56681



GILDEMEISTER S.A.C.

proveedores de

Equipos telefonicos internos

SIEMENS Y HALSKE

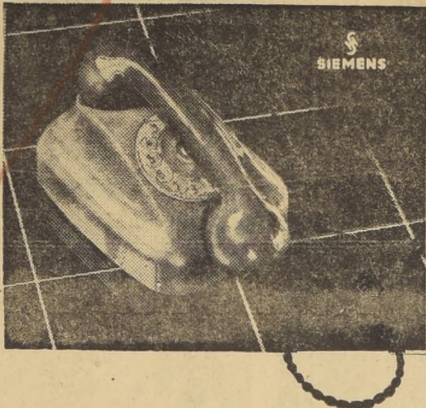

Tableros de distribución eléctrica
construidos en nuestros talleres

SANTIAGO

CASILLA 99-D - DIR. TELEGR. "GILDEMEIST"

Oficina: Agustinas 1111. Tel. 82523 - Talleres: Las Rejas 113. Tel. 93755

OFICINAS EN:

Antofagasta - Iquique - Ovalle - Coquimbo - Valparaíso - San Fernando - Curicó - Talca - Linares - Chillán - Concepción - Los Angeles - Victoria - Temuco - Valdivia - Río Bueno - Osorno - Puerto Varas - Puerto Montt - Punta Arenas

"CONSORCIO SANTIAGO"

CIA NACIONALES DE SEGUROS

Adhesión al Banco de Crédito e Inversiones

LA SANTIAGO
LA MAPOCHO
LA ALSACIA
LA PROTECTORA
LA AUXILIADORA
PEDRO de VALDIVIA S. A.
MANUEL RODRIGUEZ S. A.
LA SEGURIDAD
LA TRANQUILIDAD
CARRERA S. A.
DIEGO DE ALMAGRO S. A.

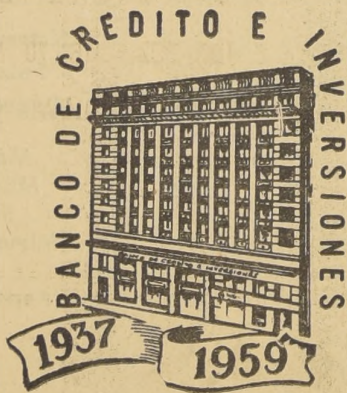

SANTIAGO

AGUSTINAS 1136-CAS. 628

FONOS: 86833 Y 69771

TELEGRAMAS: "SANALMA"

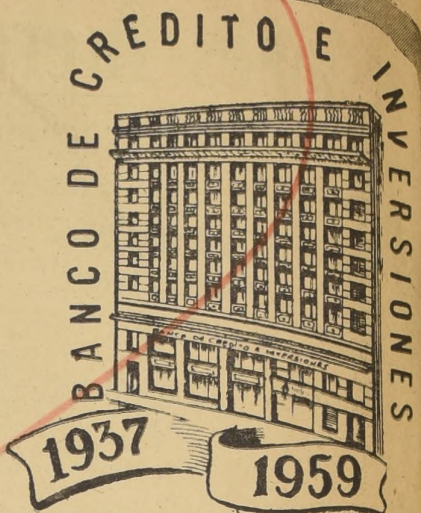

Adhesión

al Homenaje

al Banco de Crédito e Inversiones

EN SU ANIVERSARIO

E INAUGURACION DE SU
MODERNO EDIFICIO

GEBERT Y CIA.

FUNDADA EN 1822

SANTIAGO - CONCEPCION

ELAMAD LTDA

ELABORADORA DE MADERAS

LAS ENCINAS 200-CERRILLOS

INSTALACIONES DE: CAJAS Y MESONES
REVESTIMIENTO DE MUROS EN ENCINA

ESCRITORIOS, SILLAS, SILLONES

Y TOTALIDAD DEL MOBILIARIO DEL
BANCO DE CREDITO E INVERSIONES

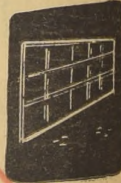
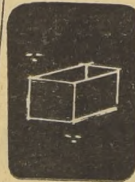

Superación del Banco ha sido posible por la creciente confianza del público

ENTRE CAPITAL Y RESERVAS ACUMULADAS DE DOS MIL MILLONES DE PESOS

El Banco de Crédito e Inversiones es una de las instituciones bancarias más progresistas y más importantes del país, y con la inauguración de la nueva sede de su oficina central, ubicada en la calle Huérfanos N.º 1152 de esta ciudad, que tendrá lugar hoy, abre una nueva era en los negocios bancarios de Chile.

El Banco de Crédito fue fundado en 1937 y en su primer directorio figuraba el conocido hombre de negocios don Juan Yarur, quien imprimió al Banco desde el primer momento el dinamismo y el espíritu de progreso que le destacaron entre las demás instituciones de crédito. Hoy día es su presidente don Jorge Yarur Banna, el que ha demostrado ser digno continuador de la obra paterna.

El capital primitivo fue de \$ 5.000.000, y hoy, entre capital y reserva, el Banco tiene acumulados, según balance al 31 de diciembre pasado, más de \$ 2.000.000.000. La primera, pequeña y mínima oficina ha sido transformada en el espléndido local, motivo de esta crónica, y paralelamente a ella 14 sucursales repartidas a lo largo de Chile, redistribuyen la riqueza nacional, encauzando los abonos de los clientes del Banco hacia las demandas de la industria, el comercio, la minería y últimamente la agricultura y la construcción.

Todo este progreso ininterrumpido no hubiera sido posible sin la confianza que el público ha manifestado siempre por el Banco y al inteligente manejo de los negocios hechos por su Directorio, al que cooperan en forma ejemplar varios centenares de empleados, en total armonía con la gerencia y presidencia del Banco, con las que han mantenido siempre inmejorables relaciones.

Determinado por el crecimiento de los negocios y lleno de fe en el porvenir del país, su Directorio decidió hace algún tiempo levantar un nuevo edificio que estuviera de acuerdo con su importancia y permitiera la favorable atención de una clientela en constante aumento.

Para ello eligió a los conocidos arquitectos señores Bolton-Larrain-Prieto, quienes en unión con don Armando Lorca proyectaron y supervisaron el edificio que se inaugurará próximamente. Su construcción fue confiada a la firma Larrain-Prieto-Risopatrón y Cia. Ltda. y los cálculos de resistencia fueron confiados a los Ingenieros Edmundo Ganter y Mario Escudero. Estuvieron a cargo de los trabajos, en representación de la firma

constructora, el arquitecto don Fernando Meza y el Constructor Civil don Waldo Rementería, y como Jefe de Obra ha actuado don Alamiro Olivares, con quienes colaboraron varios centenares de obreros especializados.

La obra se desarrolla en una superficie de 12.000 metros cuadrados y será el mayor edificio bancario de Chile, ya que en su totalidad está destinada al servicio del Banco. Consta de tres subterráneos, siete pisos en fachada y dos pisos recogidos.

En los subterráneos se encuentran ubicadas las salas de máquinas y calderas, archivos, bodegas, garages, bóvedas del Tesoro del Banco y bóvedas para cajas fuertes de clientes de las que existen más de 700. El local de las cajas de seguridad individuales dispone de cabinas donde los arrendatarios de ellas podrán operar con completa independencia.

En los 7 pisos se encuentran distribuidas las diversas oficinas del Banco, dispuestas a la manera de los modernos bancos norteamericanos, cuya técnica se ha adoptado.

Para el servicio del Banco existen 3 ascensores, los más modernos y veloces que funcionarán en Chile.

Las terminaciones han sido proyectadas de manera que la extraordinaria calidad de los materiales empleados en ellas (mármoles de Carrara, revestimientos de maderas finas, pinturas y cerámica de excepcional cali-

dad) armonicen con la sobriedad y belleza de líneas de la fachada e interiores. De esta manera, reservado en el material con la construcción de su nueva sede y puestos al servicio de sus antiguos clientes los más modernos elementos técnicos bancarios, queda el Banco de Crédito e Inversiones en condiciones de iniciar, junto con sus corresponsales en todas las plazas comerciales del mundo, una nueva etapa al servicio del país y su progreso, etapa que le auguramos plena de satisfacciones y de éxitos para su Directorio, empleados y clientes.

Construcciones metálicas
Revestimientos de bronce
Cabinas y puertas de ascensores
CERRAJERIA ARTISTICA

Vergara y Bossart Ltda.
ESPECIALIDAD EN ASCENSORES
AV. EINSTEIN 810 - TELEFONO 372563 - ST60.

INGENIEROS ASOCIADOS



Alameda
B. O'Higgins 1537
SANTIAGO

Proyectos y Montaje de
ASCENSORES
Westinghouse

SE USA POR PRIMERA VEZ EN CHILE EL SISTEMA DE COMANDO SELECTOMATIC - AUTOMATIC TRAFFIC PATTERN CONTROL

Que detecta instantánea y automáticamente la intensidad y sentido de tránsito de pasajeros, selecciona y aplica en forma automática el sistema de operación más eficiente.

INSTALACIONES SANITARIAS

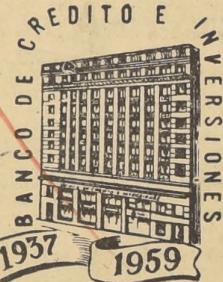

CAPTACION DE AGUAS SUBTERRANEAS Ltda.

Bandera 24, oficinas 801-808, teléfonos 68200 y 68209, Santiago

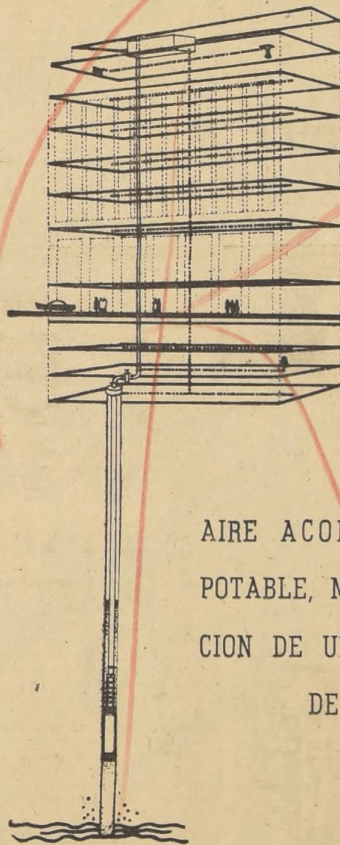

EMPRESA CONTRATISTA QUE
DOTO AL EDIFICIO DEL

**BANCO DE CREDITO
E INVERSIONES**

DE
AGUA PROPIA
PARA USO EN SUS INSTALACIONES DE:

AIRE ACONDICIONADO Y AGUA
POTABLE, MEDIANTE LA PERFORACION DE UN POZO DE 70 METROS DE PROFUNDIDAD

**EL BANCO DE
CREDITO E
INVERSIONES**

ESTA DOTADO DE
UNA MODERNA
**CENTRAL DE
SONIDO**



**CENTRALES DE SONIDO
PARA HOTELES, BANCOS**

Instalaciones invisibles
Sonido agradable

**CORPORACION DE RADIO
DE CHILE, S. A.**

Depto. de Productos de Ingeniería
VICUÑA MACKENNA 3333 - CA-
SILLA 1407 - TELEFONO 50081
SANTIAGO

BOLTON LARRAIN PRIETO

ARQUITECTOS

BANDERA 24 - OFICINA 808 - SANTIAGO

LA INSTALACION DE AIRE ACONDICIONADO SISTEMA DE ALTA PRESION HA SIDO DISENADO Y EJECUTADO POR

interma

CIA. DE INSTALACIONES TERMICAS LTDA.

DRAMATICO E INTENSO EL PARTIDO

OLMEDO ELIMINO A AYALA EN 4 SETS

7-5, 3-6, 6-3 y 6-3 fue el score.— Aplausos hubo para ganador y perdedor

WIMBLEDON, 29 (UPD). — El peruano Alex Olmedo pasó a la rueda semifinal de singulares masculinos del torneo internacional de tenis de Wimbledon venciendo hoy al chileno Luis Ayala, por 7-5, 3-6, 6-3 y 6-3 en la rueda de cuartos de final.

El partido fue jugado en la famosa cancha Central de Wimbledon ante un público de 15.000 personas que colmó las tribunas, a pesar de la lluvia intensa caída en la mañana. Miles de otras personas no consiguieron ubicación para presenciar este encuentro que había provocado enorme expectación.

El partido, de intenso dramatismo, no defraudó.

En un duelo entre dos jugadores de poderoso saque, Olmedo logró su primera ventaja cuando quebró el servicio de Ayala en el segundo game del set inicial y luego otra vez en el decimosegundo.

En el segundo set, Ayala se impuso fácilmente después de quebrar el servicio del peruano dos veces, en el tercero y noveno games, pero Olmedo se desquitó en el set siguiente, quebrando el servicio del chileno en el primero y último games.

Con Olmedo en ventaja de dos a uno, el momento decisivo del partido se produjo en el sexto game del último set, des-

pues que ambos jugadores habían conseguido imponer sus saques en los cinco games anteriores, hasta quedar en tres a favor de Olmedo.

Quebrando el servicio del chileno en el sexto game, Olmedo tomó su ventaja decisiva de cuatro a dos que luego, con su propio servicio, aumentó a cinco-dos. Ayala descontó a cinco-tres, pero cometió dos errores seguidos en el noveno game —sirviendo Olmedo— que le costaron el set y el partido.

Olmedo es el primer jugador latinoamericano que logra un puesto en la rueda semifinal del torneo de Wimbledon desde que comenzaron estas competencias.

Olmedo y Ayala, ambos jugadores veloces, ofrecieron un partido de enorme atractivo. El peruano se impuso, porque se mostró más seguro en los momentos decisivos y también porque fue molestado menos por las ráfagas de viento que cruzaban la cancha. La potencia extraordinaria de su segundo saque fue también otra ventaja para el peruano, ya que el chileno es más débil en el segundo de sus saques y muchas veces permitió con ellos que Olmedo se los devolviera para quebrarle el servicio y tomar ventajas concluyentes.

Ayala entremetió los mo-

mentos brillantes con errores que repercutieron sobre su moral, desanimándolo.

En el primer set, duramente disputado, el chileno se ganó los aplausos entusiastas del público devolviendo mortíferos tiros del peruano, pero sólo para perder puntos con pelotas a la red que, colocadas con más serenidad, le habrían significado ventajas seguras.

Olmedo mantuvo siempre la presión. Sus tiros cruzados de revés fueron los más efectivos del partido y obligaron al chileno a jugar más lejos de la red que lo que habría preferido, simplemente porque las devoluciones del peruano eran de tal potencia que, de otra manera, habrían sido inalcanzables.

Aparte del segundo set, que el chileno ganó acercándose a la red y burlando a Olmedo con tiros de costado, el peruano dominó la cancha la mayor parte del tiempo.

En los cuatro sets hubo pocos "lobs", pero Olmedo sorprendió dos veces al chileno con sobre la red con tiros altos, delicadamente colocados sobre la línea de base.

Junto con Olmedo, se clasificaron semifinalistas el norteamericano Barry Mackay y los australianos Roy Emerson y Rod Laver, los otros tres triun-

fadores en los partidos de cuartos de final jugados hoy.

Mackay, jugador número cinco del torneo, sorprendió a los expertos venciendo al australiano Neale Fraser, el número dos, por 5-7, 10-8, 0-6, 6-3 y 6-1, en un maratónico partido. Mackay es el primer norteamericano que llega a las semifinales de Wimbledon desde 1956, el año en que este torneo pasó a ser monopolizado por los australianos.

Emerson, jugador número ocho, dio la otra sorpresa venciendo al británico Bobby Wilson, el número cuatro, por 6-3, 6-4 y 6-2. La derrota de Wilson arruinó las esperanzas de los aficionados británicos de ver a un jugador de este país en las semifinales de Wimbledon por primera vez desde antes de la guerra.

Laver, de 20 años y el más promisorio de los jugadores jóvenes de Australia, jugó mejor que cualquier otro de sus compatriotas en este torneo para vencer al francés Jean Claude Molinari, por 6-3, 6-3 y 6-0. Laver es el único jugador semifinalista que comenzó el campeonato "en el montón", sin tener posición privilegiada como cabeza de grupo.

De acuerdo con el sorteo, Olmedo se medirá en la rueda se-

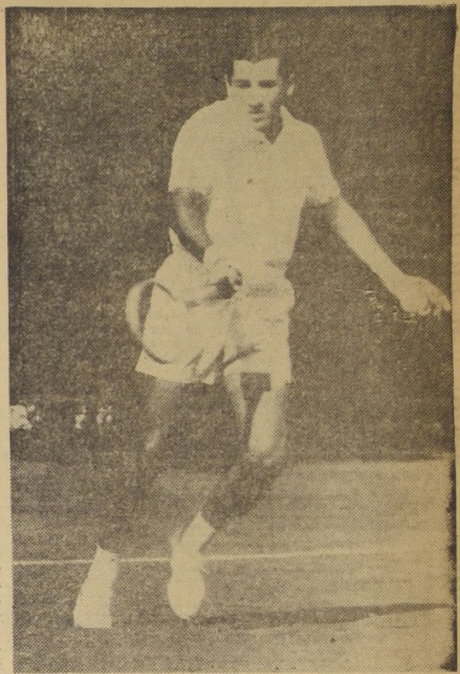

LUIS AYALA fue rival de cuidado para Olmedo, en los dos primeros sets, debiendo en los siguientes ceder ante el fuerte servicio de su adversario. El chileno, al final del partido, sólo dijo: "Jugué mal, eso es todo". Por desgracia, nuestro tenista pierde muchas energías participando en una serie de torneos menores, que solamente perjudican su chance en estos campeonatos, como ser este de Wimbledon, que es el de mayor importancia en el mundo.

mifinal con Emerson, y Mackay con Laver.

Los expertos no creen que Olmedo encuentre dificultades para vencer a Emerson y clasificarse finalista, pero el otro partido es de pronóstico más difícil.

La victoria de Olmedo no fue la única satisfacción del tenis latinoamericano en esta jornada de hoy.

Las jóvenes mexicanas Yola Ramírez y Rosa María Reyes llegaron a la rueda de cuartos de final de dobles femeninos venciendo a Vera Puzajova, de Checoslovaquia, y Pat Ward, de Gran Bretaña, por 6-3, 1-6 y 6-3.

El colombiano Willy Alvarez fue otro jugador latinoamericano de buena actuación hoy. En pareja con Pat Stewart, norteamericana, consiguió pasar a la tercera rueda de dobles mixtos venciendo a Soeren Holberg y la señora L. Gram Anderson, de Dinamarca, por 5-7, 6-4 y 6-3.

En esta misma competencia, sin embargo, fueron eliminados los brasileños Ronald Barnes y

Carlos Fernandes, que actuaban en parejas con Mary Carter, de Australia, y Margaret Hellyer, también de Australia, respectivamente.

El campeonato continuará mañana con un programa que incluye principalmente los partidos de cuartos de final de singles femeninos, en el que actuarán dos latinoamericanas: María Ester Bueno, de Brasil, y Yola Ramírez, de México.

La señorita Bueno tendrá como rival a Edda Buding, una jugadora apartada que antes representó a la Argentina y luego a Alemania, y una de las sorpresas del torneo.

La señorita Ramírez, que causó sensación eliminando en la rueda de octavos de final a la jugadora número uno, Christina Truman, de Gran Bretaña, se medirá con la joven norteamericana Sally Moore.

En los otros dos partidos, las británicas Angela Mortimer y Ann Haydon se enfrentarán con la sudafriicana Sandra Reynolds y la norteamericana Darlene Hard, respectivamente.

SENDOS TRIUNFOS DE JAIME GUTIERREZ Y JOSE FERNANDEZ

Buen éxito en la jornada de ayer, cumplida en la Gran Avenida

Con la actuación de numerosos competidores, se realizó ayer en la Gran Avenida el programa de carreras sobre patines, organizado por la Federación de Hockey sobre patines, como preparación del campeonato nacional de esta especialidad, que se realizará en septiembre próximo en Santiago. La jornada constituyó un éxito, tanto por las marcas obtenidas, como por la calidad exhibida por varios ganadores en las diversas distancias.

RESULTADOS. — Los ganadores fueron: infantiles, 100 metros, primera serie, Luis Rodríguez, M. L. Prado, 11.8"; segundo, Patricio Hornet, M. L. Prado, 11.4"; tercero, Toribio Ibañez, U. Española, 12".

100 metros, infantil, primera serie, Daniel Devire, M. L. Prado, 20.4"; segundo, Ricardo Pöhler, U. Española, 20"; tercero, Luis Rodríguez, 20.4".

300 metros, intermedia, primera serie, Daniel Devire, M. L. Prado, 29.9"; segundo, Rodolfo Rojas, del mismo club, 27.8"; tercero, Ricardo Hecner, también del M. L. Prado.

FUTBOL GUARANI
Olimpia empató a un gol ante Cerro Porteño

Y sigue de puntero e invicto

ASUNCION, Paraguay, 29 (UPD). — Por la rueda profesional de fútbol que se disputó ayer, se midieron los clásicos rivales Olimpia y Cerro Porteño, empatando en un tanto, luego de intensa y reñida lucha. Con este resultado, Olimpia mantiene el invicto y encabeza la tabla de posiciones del campeonato con 15 puntos, seguido de su rival de la vispera, con trece puntos.

Los resultados generales de la octava fecha disputada ayer, son los siguientes:

Olimpia uno, Cerro Porteño uno.
Deportivo Luqueño cero, General Caballero cero.
Guarani cuatro, Libertad uno.
Nacional dos, Presidente Hayes dos.
San Lorenzo dos, Recoleta uno.
Tembetary cuatro, Tacuarí uno.
General Genes dos, Rubio uno.

do, 27.2"; y cuarto, Gonzalo Mardones, M. L. Prado, 26.1".
Juvénil, 500 metros, José Fernández, Ferrobadminton, 42"; y en los 1.000 metros, adultos, Jaime Gutiérrez y Jorge Nilo, del Corinthiano, y Tomás Bass, con 1'47.8"; y 1'48.8"; respectivamente.

FABRICA DE TEJIDOS DE LANA Y ALGODON OFRECE:

- Chaquetones de lana, cu. \$ 1.900
- Chalecos de lana, cu. 2.190
- Cuadros de gamuza fina, cu. 450
- Cuadros afranelados, cada uno 520
- Soquetes de lana, par 450
- Enaguas de chise-lé, cu. 1.100
- Enaguas de nylon, con fino encaje, cu. 3.900
- Faldas plizadas de pura lana, cu. 9.750
- Calzón de goma, cu. 280
- Pantalones de mullón, cu. 390
- Ositos de mullón, media lana, cu. 1.350
- Sweeters de lana, manga larga, cu. 1.500
- Pijamas de viyela para niños, cu. 2.600
- Casacas Universitarias, cu. 4.950
- Camisetas y calzoncillos afranelados, para hombres, cu. 1.550
- Calzoncillos cortos, de gamuza, cu. 850
- Camisas afraneladas, con cierre, todas las tallas y colores, cu. 2.950
- Soquetes finos, inmenso surtido, par 290

Además, hay innumerables artículos de nuestra fabricación, a precios bajísimos, que como fabricantes, vendemos directamente al público.

Precios especiales para comerciantes.
Despachos contrarrembolso
INDUSTRIA TEXTIL
Sud América
Diagonal Cervantes 744, esq. Esmeralda 854 Casilla 9425

Sólo esta línea asegura su mejor elección

Cada modelo es garantía en perfección de sonido.

Diseños elegantes y exclusivos.

Su Distribuidor le ofrece ventajosas facilidades, para que elija su modelo con las tradicionales Garantías RCA Victor:

- Diseño de Alta Ingeniería
- Funcionamiento óptimo
- Servicio Técnico en todo el país
- Abastecimiento permanente y seguro de Tubos y Repuestos

Todos lo que comparan se deciden por RCA VICTOR

RCA VICTOR

Hoy martes 30 iniciamos este gran acontecimiento EN CADA OFERTA UNA SORPRESA

DEPORTES

PENTATLON MODERNO

Activa preparación para Juegos de Chicago

Se está preparando la Federación de Pentatlón Moderno de Chile, que preside el Comandante en Jefe del Ejército, para poder participar en una buena equipo en los Juegos Panamericanos de Chicago, que se celebrarán en agosto próximo. Este deporte tiene un gran prestigio y los atletas que lo practican son muy apreciados en diversas competencias internacionales.

La Federación tiene ya un programa de actividades organizado por el Comandante en Jefe del Ejército, que se llevará a cabo entre los días 15 y 19 de agosto en las ciudades de Valparaíso, Viña del Mar y Valparaiso. El siguiente programa:

AGOSTO 15.- 10 horas, Pruebas de equitación en Quilota.

AGOSTO 16.- a las 9 horas, Pruebas de tiro en la Escuela Naval.

AGOSTO 17.- a las 11 horas, Pruebas de tiro de pistola, en el Club de Tiro del Mar.

AGOSTO 18.- a las 11 horas, Pruebas de natación, en la piscina de la Escuela Naval, en Valparaíso.

AGOSTO 19.- a las 11 horas, Pruebas de tiro, en los alrededores de Valparaíso.

El domingo 18, a las 13 horas, se llevará a efecto la presentación de los vencedores y repartición de premios, en el Club de Tiro del Mar.

Después de unos días el presidente de la Federación, Comandante en Jefe del Ejército, recorrió personalmente de las pruebas, en Valparaíso, Viña del Mar y Valparaiso, para finalizar todos los detalles y fin de que el torneo resulte el mejor organizado.

Para esto ha contado con la valiosa cooperación de los señores de la Escuela de Cadetes de la Escuela Naval y de los Comandantes de los regimientos "Albatros" y "Coracoras".

En el momento, los Inspectores de este torneo nacional son los siguientes:

COMANDANTE EN JEFE DEL EJERCITO: Capitán General Carlos, teniente Luis Gallo, teniente Mario Orrego, Jefe de Vigilancia y Sergio Salas, alférez Roberto Llavas, y capos Ricardo Escobar, Roberto Sepúlveda y Luis Saavedra.

COMANDANTES: Tenientes Juan Carlos, Elecer Mendoza y Luis Sepúlveda.

La Insa ganó 3-2 a Bata en el fútbol regional

El último partido pendiente de la primera rueda del Campeonato Regional de Fútbol Zona Central, se disputó ayer en Peñalolén. Se enfrentaron los conjuntos de Bata e Insa, ganando este último, por tres goles a dos.

Este triunfo del Insa, conseguido en el último minuto, le dio la posibilidad de ser campeón de la zona. En sus últimos compromisos ha demostrado una gran habilidad y una gran capacidad como lo consiguió en los partidos anteriores.

El primer periodo arrojó igualdad a los dos equipos, producto de remates de Samuel Acevedo y Carlos Romero, del Bata, a los 2 y 9 minutos, y de Germán Álvarez, del Insa, a los 5 y 10 minutos. Cuando el Insa tomó ventaja a los 15 minutos de la segunda etapa, por intermedio de Aranda, el Bata volvió a tener posibilidades en el ataque, respondiendo muy acertadamente a un ataque del Insa en difícil momento.

El partido lo dirigió el árbitro Juan Orozco, y lo presenciaron 593 personas, que abonaron por entradas \$300 pesos.

La primera mitad del torneo ha sido término sin que todavía pueda indicarse el vencedor de ella. Del Bata de Casablanca aparece con el mayor número de puntos, pero existe la posibilidad de que se deba repetir su partido con Insa, que le fue concedido por no presentación oportuna del conjunto de Mapiú. Le siguen Bata y Fuenfren, con 15 puntos cada uno. De repetirse el partido de Bata e Insa, los tres conjuntos mencionados habrían quedado en los puntos hasta el presente.

Se hace una donación al Club de Machali

Los dirigentes del Club de Deportes Machali, del pueblo de Machali, nos envían una carta para hacer públicos sus sentimientos hacia el abogado Cid Celis, quien en un momento de su vida, obsequió un terreno a esa institución deportiva, para construir la casa propia. Esta donación la hizo el abogado Cid Celis en memoria de su padre, don Onofre Cid, y de su hermano Hernán, ambos fallecidos.

La directiva del Club Machali, que ya los primeros pasos para hacer realidad a corto plazo la sede social para sus socios que tanto necesitaban.

Concedieron permiso a los jinetes Oscar Cristó y C. Mendoza

Por decreto del Ministerio del Interior fueron autorizados los oficiales de Carabineros, Oscar Cristó y César Menéndez, a fin de que formen el equipo chileno que concurrirá a los Juegos Panamericanos de Chicago, que se efectuarán desde el 27 de agosto hasta el 7 de septiembre del presente año.

A cargo de los caballos irán los carabineros Pedro José Riquelme y José Rifo. El departamento que otorga permiso, durante su ausencia, les serán pagados en moneda nacional.

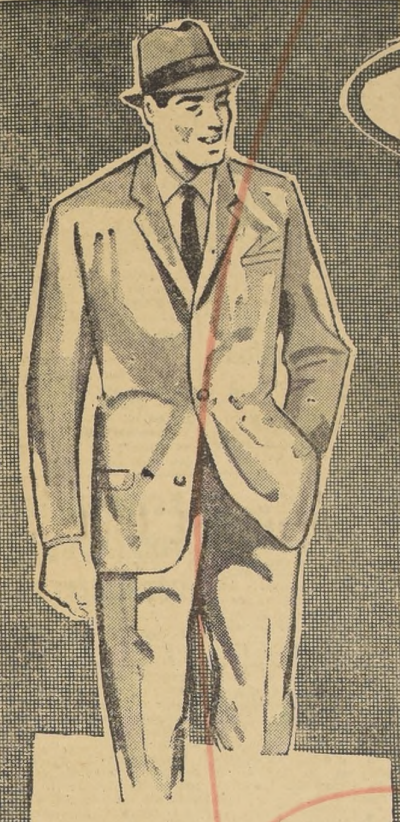

SASTRERIA

SOBRETODOS para jóvenes de 14 a 16 años, confeccionados en tweed 100% lana, diversos colores. Ahora, \$ 15.500

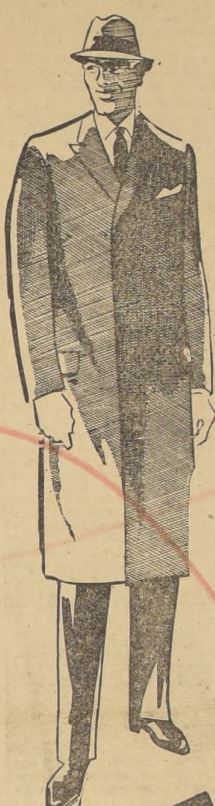

SOBRETODOS para caballeros, confeccionados en fino casimir de fantasía, en tonos azul, gris y marrón. Modelo cruzado. Ahora \$ 34.900

SOBRETODOS para caballeros, confeccionados en casimires a espigas, modelos derecho y raglan. Ahora \$ 24.900

CHAQUETONES de gamuza, modelo cruzado, con traba, para jóvenes y caballeros. Ahora \$ 33.590



BONETERIA

Chalecos de lana, modelo fantasía, todos los tonos, **6.900**

CUADROS de algodón mercerizado para señoras, diferentes tallas, **\$ 598**

CALCETINES SPORT de lana, variados tonos, escocés, tamaños 7, 8 y 9; el par **7.750**

COMBINACIONES nylon, maravillosos adornos, encastre hasta media pierna y busto entero **1.450**

BATAS DE LEVANTARSE en lana, prácticos y lindos modelos, colorido suave **900**

SOQUETES STRETCH, gran surtido.



LIQUIDACION DE INVIERNO



CAMISERIA

Sombretos de fieltro para caballeros, colores café beige, perla, plomo y negro. Todos los números, **\$ 3.980**

CALZONCILLOS afranelados, pierna larga, todas las tallas. Talla 48, **\$ 1.770**

CAMISetas afraneladas, mangas largas; todas las tallas. Talla 48 **\$ 1.625**

PIJAMAS para caballeros, fina popelina listada, todas las tallas y colores **\$ 3.750**



ZAPATERIA

LIQUIDAMOS una partida de zapatos de señoras, horma puntuda, última moda, a la tercera parte de su valor real, colores de actualidad; tacco alto y 3/4. **\$ 5.150**

ZAPATOS para caballeros, tipo mocasin, fino rano habano y café, suela delgada, suaves y cómodos. **\$ 5.650**



MODAS

SOSTENES DE RASO, variedad de modelos, colores blanco, celeste y rosa, **\$ 895**

FAJAS NYLON, diseños modernos, surtido completo, **\$ 2.795**

TRAJES dos piezas, en tweed, corte clásico, colores claros, **\$ 43.600**

ABRIGOS excepcionales, confeccionados en grueso tweed de lana jaspada y espigada; originales adornos de Fullé en la espalda, ancho cinturón, colores beige y negro, **\$ 41.500**

MEDIAS

MEDIAS en tonos de moda; selección extra, malla 15 dennier, sin costura, **\$ 1.545**

CASA GARCIA

ALAMEDA esq. AVENIDA ESPAÑA. Reembolsos: Casilla 3224.

GINEBRA: Prorrogado término de Conferencia Nuclear

Representantes de Occidente y Oriente no alcanzaron a terminar en el plazo fijado sus trabajos para obtener un método de identificación de explosiones nucleares a gran altura; obtuvieron aplazamiento

GINEBRA, 29 (UPI).— Los científicos de Occidente y Oriente no alcanzaron a terminar en el plazo fijado sus trabajos para obtener un método de identificación de explosiones nucleares a gran altura; obtuvieron aplazamiento.

Los científicos de Occidente y Oriente no alcanzaron a terminar en el plazo fijado sus trabajos para obtener un método de identificación de explosiones nucleares a gran altura; obtuvieron aplazamiento.

Los científicos de Occidente y Oriente no alcanzaron a terminar en el plazo fijado sus trabajos para obtener un método de identificación de explosiones nucleares a gran altura; obtuvieron aplazamiento.



NUEVA YORK.— Mientras el Presidente Eisenhower escucha sonriente, el Vicepresidente Richard Nixon (izq.) y el Viceprimer Ministro soviético Frol Koslov (der.) conversan alegremente en la Exposición Científica y Cultural de la Unión Soviética aquí, ayer. Más tarde, participaron en la ceremonia oficial de apertura de la gigantesca exhibición. — (RADIOFOTO UPI.)

EISENHOWER VISITO EXPOSICION SOVIETICA INAUGURADA EN N. Y.

Acompañado de Nixon fue recibido por el Viceprimer Ministro ruso Koslov

NUEVA YORK, 29.— (UPI).— El Presidente Eisenhower hizo un viaje especial de Washington para visitar la exposición soviética que se inauguró oficialmente esta noche y en la que, durante los 40 días que permanecerá abierta, el público podrá apreciar el desarrollo científico, industrial y cultural alcanzado por la U.R.S.S. durante cuarenta años de comunismo.

Eisenhower fue recibido en el Coliseo de Nueva York por el Viceprimer Ministro soviético Frol K. Koslov, que vino ayer de Moscú en un gigantesco avión TU-114 para presidir el acto inaugural.

El Presidente Eisenhower recibirá mañana oficialmente en Washington a Koslov, de quien se dice que es posible que traiga también la misión de presentar alguna nueva propuesta del Kremlin sobre el problema de Berlín.

La exposición soviética es la primera de su género que se presenta en Estados Unidos desde la exposición mundial que tuvo lugar en Nueva York en 1939.

Descuella especialmente en la exposición la exhibición dedicada a satélites artificiales y a cohetes cósmicos del tipo que Rusia ha puesto en órbita alrededor del Sol.

En la exhibición dedicada a la energía atómica, Eisenhower observó con interés un modelo a escala del rompehielos atómico Stalin, mientras Koslov observaba: "Para eso usamos la energía atómica", a lo que respondió Eisenhower: "Hace seis años que vengo predicando el aprovechamiento de la energía atómica para fines pacíficos".

El Vicepresidente Richard M. Nixon, que acompañó a Eisenhower durante su visita de una hora a la exposición esta tarde, habló en la noche en las ceremonias oficiales de inauguración para felicitar al pueblo soviético por el progreso que ha realizado.

"Nos regocija el progreso material que habéis logrado y que continuáis haciendo", declaró Nixon.

Nixon, que saldrá próximamente hacia Moscú para inaugurar una exposición similar de Estados Unidos en la capital soviética, declaró que la exposición soviética y la visita de Koslov a Estados Unidos contribuirán a resolver las diferencias fundamentales que existen entre los Gobiernos de los dos países más que su proyectado viaje a Moscú.

¿QUE ES? Aliviol

ALIVIOL es un producto eficaz, que tiene una acción rápida para quitar dolores.

ALIVIOL combate las molestias del resfriado y alivia los síntomas que lo acompañan, como dolor de cabeza y malestar general.

Además, ALIVIOL baja la fiebre.

Aliviol

AMENAZA DE UN GOLPE COMUNISTA EN IRAK

BEIRUT, 29 (UPI).— El Gobierno de Irak puso en guardia al pueblo contra la portación de armas, lo que parece ser un nuevo síntoma de la agitación que se dice está haciendo la vida difícil al régimen del general Abdel Karim Kassem.

El aviso estaba contenido en una proclama del Gobernador militar de Irak, leída por radio y captada aquí.

Informaciones publicadas ayer por la prensa de El Cairo, el Gobierno de Irak relevó de sus cargos a los jefes del movimiento "Resistencia Popular", organización paramilitar que se dice está sumamente infiltrada por el poderoso Partido Comunista iraquí. Esos jefes fueron despedidos después de descubrirse cuatro cajones de armas en el domicilio en Bagdad de un dirigente comunista.

Observadores occidentales creen que Kassem trata de impedir un posible golpe comunista. Cuando Kassem tomó el poder los comunistas creyeron que iban a tener el Gobierno en sus manos, pero pronto se dieron cuenta de que Kassem estaba resuelto a gobernar por su propia cuenta. Los últimos acontecimientos en Irak indican que los comunistas sólo pueden esperar la toma del poder por la fuerza. Pero al no hacer con precipitación tropiezan con la enorme popularidad de Kassem, a la cual contribuyeron ellos mismos, y también pondrán en peligro su posición en el resto del mundo árabe.

MUEBLES DE OCASION

47 - LIBRA - 47 TELEFONO 30489

Grandiosa liquidación de muebles finos. Precios con impuesto incluido

LIVING	COMEDORES
Abanico, Reina Ana, Normando, Boutone, Funcionales, Capitón con cojines de plumas y flecos, Capitón en tela	Normando 8 piezas, Normando 10 piezas, en placa barniz al ducado, Variedad de tapices de hermosos diseños: felpas, gobelinos, tapiz moderno, brocados, tornasol
\$ 70.000	\$ 98.000
\$ 75.000	\$ 195.000
\$ 95.000	
\$ 158.000	
DORMITORIOS	
Normando 11 piezas, Francés 11 piezas	
\$ 195.000	
\$ 280.000	

DESPACHOS A PROVINCIAS

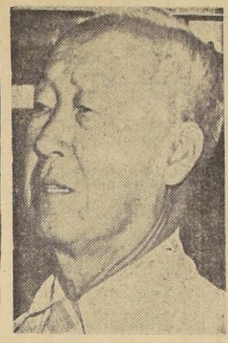

SYNGMAN RHEE Syngman Rhee nuevamente candidato presidencial en Corea del Sur

SEUL, Corea, 29.— (UPI).— El Partido Liberal, el de Gobierno, designó hoy al Presidente Syngman Rhee su candidato en las elecciones presidenciales del próximo año, a petición del propio Presidente.

De ser elegido, Rhee iniciará el próximo año su cuarto periodo presidencial consecutivo.

La Convención del Partido Liberal, reunida hoy en esta capital, designó a Rhee y luego envió una delegación a la mansión presidencial para informar al anciano Presidente de su decisión.

"Acepto encantado", dijo Rhee. "La respuesta no extraño a nadie, sin embargo, porque sólo unas pocas horas antes el Presidente había enviado a la Convención un mensaje que decía: "No vacilaría en ser de nuevo candidato. Si el pueblo así lo desea, serviré otra vez como Presidente en el próximo periodo."

"Aunque no tengo talentos espe-

LLEGAN A 16 MIL LOS DETENIDOS POR LOS COMUNISTAS EN KERALA

TRIVANDRUM, Kerala, India, 29 (UPI).— Los anticomunistas intensificaron hoy las fuerzas de sus piquetes frente a escuelas, medios de transporte y edificios públicos, y amenazan con paralizar al Gobierno comunista del Estado de Kerala con la renuncia en masa de funcionarios públicos.

Ayer el Partido Comunista Nacional rechazó la indicación del Primer Ministro de la India, Jawaharlal Nehru, de que el Estado llame a nuevas elecciones. "Significa en la práctica una negativa a permitir que el Ministerio presidido por comunistas cumpla su periodo constitucional, basándose en que existe un sentimiento de oposición en su contra", dice la declaración.

Esta añade que en otros Estados, donde gobiernan miembros del Partido del Congreso, que encabeza Nehru, hay más oposición que en Kerala.

Ayer los comunistas detuvieron a otras 250 personas, con lo que pasan de 16.000 el número de detenidos desde que, hace más de dos semanas, se inició la campaña anticomunista.

Los dirigentes de la oposición dijeron que los funcionarios no comunistas empezarán a renunciar de sus cargos en reparticiones locales y del Estado dentro de poco, si los comunistas no acceden a sus demandas. Un vocero del Gobierno dijo que éste se limitaría a declarar, difícilmente podría alejarse en estos momentos de peligro, y estoy resuelto a continuar la labor, ya que el pueblo confía en mí".

Cinco minutos después de leído el mensaje, la Convención aprobó la candidatura de Rhee a la reelección, aunque la idea original era no hacer la designación hasta fines de año.

REGRESA SUKARNO

YAKARTA, 29 (UPI).— El Presidente de la República, Ahmed Sukarno, llegó a esta capital de regreso de un viaje de 68 días por el extranjero, para encontrarse en medio de una crisis de Gobierno.

En la jira, Sukarno visitó algunos países latinoamericanos.

MEDIDAS PRECAUTORIAS

DUALA, Camerún francés, 29 (UPI).— Las autoridades implantaron hoy energías medidas en esta ciudad portuaria para tratar de poner fin a los actos de violencia de inspiración comunista que causaron seis muertes el sábado.

Tropas francesas —africanas y europeas— patrullan las calles. Se implantó el toque de queda de nueve de la noche a cinco de la mañana.

NASER VISITARA ETIOPIA

EL CAIRO, 29 (UPI).— El Presidente de la República Árabe Unida, Gamal Abdel Nasser, anunció hoy que visitará Etiopía en respuesta a una invitación del Emperador Haile Selassie.

Nasser no dijo en qué fecha hará el viaje.

DECLARACIONES DE ARAMBURU

MUNICH, 29 (UPI).— El ex Presidente Provisional de Argentina, teniente general Pedro E. Aramburu, declaró esta noche que para que su país pueda salir de la crisis por que pasa necesita paz política y la estabilización de su moneda.

Flota rusa espía movimiento de submarinos atómicos de EE. UU.

TOKIO, 29 (UPI).— La Agencia de Noticias Japonesa Kyodo, dijo hoy que el Gobierno soviético ha enviado una flota de pequeñas embarcaciones al Océano Pacífico para vigilar los movimientos de submarinos norteamericanos movidos por energía nuclear.

La Agencia agregó que esa es la conclusión de funcionarios del Gobierno japonés a los que no identificó, después de leer una memoria que abarca más de un año, relacionada con los misteriosos movimientos de buques rusos cerca de la costa japonesa.

Los soviéticos, según las fuentes citadas por la Kyodo, se sienten inquietos ante el hecho de que Estados Unidos cuenta con cinco submarinos atómicos —Nautilus, Sea Wolf, Skate, Swordfish y Sargo— y hay cinco más en proceso de construcción.

Préstamo del EXIMBANK a República uruguayaya

WASHINGTON, 29.— (UPI).— El Banco de Exportación e Importación establecido hoy un crédito de un millón trescientos mil dólares para la República Oriental del Uruguay.

El acuerdo correspondiente fue firmado por el presidente del Banco, Samuel Weigsh, y Julio Lacarte, Embajador uruguayo.

100 MIL DÓLARES

ENTERO \$ 8.000.- VIG. \$ 400.

En el Umbral de la Ciencia...

En el siglo VI antes de Cristo, el filósofo griego Leucipo creó la teoría atomística. Empezó así una inmensa revolución en el concepto del mundo y de la materia, basada en el solo pensamiento de un hombre extraordinariamente dotado. Los grandes pensadores e investigadores han sido fascinados por estas materias, a lo largo de los siglos. Pero recién en nuestra centuria el sabio alemán Conrado Roentgen, (muerto en 1923) descubrió los Rayos X y Pedro Curie, en compañía de su mujer, el radio, en 1899.

En nuestros días, la ciencia atómica está en pleno desarrollo. Las constantes experiencias en este campo dan margen para creer que nos encontramos en el umbral de grandes acontecimientos de orden científico. El control y el aprovechamiento de la formidable energía atómica requieren aparatos de gran complejidad, tales como el "Ciclotrón", inventado por el norteamericano Ernest O. Lawrence, para el bombardeo de los átomos y la formación de radioelementos artificiales, y el "Betatrón", del cual se sirven los médicos para aplicar rayos "Beta" en el tratamiento del cáncer. También existen las importantes pilas atómicas, fuentes de energía industrial.

Sin embargo, la radiactividad necesita ser eficientemente controlada a fin de que no se convierta en un peligro para el género humano. En ese control se utilizan complicados aparatos que requieren lubricación.

Los centros de Investigación Shell, siempre a la vanguardia de la técnica de Lubricantes Industriales, han sabido producir la línea de lubricantes APL (Atomic Power Lubricants), con lo que permiten la prosecución de trabajos que, en el porvenir, significarán un completo bienestar para la humanidad.

usted puede confiar en SHELL

SHELL CHILE LIMITED

LOTERIA NACIONAL

LISTA OFICIAL DEL SORTEO N.º 822 EFECTUADO EL 28 DE JUNIO DE 1959

LEYES: 4885 Y 5443 - EMISION: 50 MIL BOLETOS EN VIGESIMOS

Grid of lottery numbers and prizes, including a central section for 'El Boleto N.º 19250' which won 100 million pesos.

El Boleto N.º 19250 Salio favorecido con el premio de 100 MILLONES

Advertisement for 'JABON FINO' soap, featuring an illustration of a woman and the brand name 'Bonjour'.

La Loteria pagará los Premios a la presentación del Boleto SEGUN SU LISTA OFICIAL - No se dará reclamo alguno por sustracción, adulteración, destrucción, pérdida de Boletos...

AVISO AL COMERCIO - Con motivo de la Revista Economica que publica el INSTITUTO GEOGRAFICO MILITAR...

Servicio directo diurno y nocturno de Buses Pullman a Concepcion (SIN TRANSBORDO) - CHILLAN, LINARES, CAUQUENES...

ROL DE CONTRIBUYENTES Y RENTA MINIMA PRESENTA - Evite sanciones declarando oportunamente...

COMPANIA SALITRERA DE TARAPACA Y ANTOFAGASTA - Sorteo de Debenitures - Se avisa a los tenedores de debentures...

TRES REGLAS PARA PRODUCCION Y CRIANZA DE AVES PONEDORAS

NUEVA YORK.— Los científicos especializados en avi-cultura han desarrollado un programa para obtener ganancias...

Las autoridades están de acuerdo en que un programa completo contra la coccidiosis comienza con el agregado de un coccidiostato en los alimentos...

Sin embargo, ahora es posible una protección más completa con un nuevo producto. Arzene arsenobenceno, el cual fue desarrollado por los científicos...

El Arzene ha sido aprobado por las autoridades gubernamentales de los Estados Unidos para la alimentación continua de gallinas ponedoras...

Los pollos necesitan también mucho espacio en los comederos. Se recomienda que durante el primer mes cada polluelo tenga una pulgada y...

El sodio es la clave para aumentar la eficiencia en los abonos

El nitrato de Chile tiene un efecto antiácido en los suelos

"La rápida expansión de la industria del nitrógeno sintético ha conducido a un renovado interés sobre el problema del efecto de los fertilizantes nitrogenados en la acidez del suelo..."

LA REACCION DEL SUELO La reacción del suelo es uno de los factores más importantes en su productividad. Tiene una importante participación...

EL FOSFORO Parte de esta reducción de productividad se debe a la pérdida de asimilabilidad del fósforo del suelo. Muchos suelos del sur, tales como los grises franco arenosos fuertemente lixiviados...

Como resultado de la oxidación bacteriana que se opera en los suelos, las formas amoniacales de nitrógeno desarrollan iones de hidrógeno que reemplazan los elementos básicos...

TRABAJOS FITOSANITARIOS PARA LA PRIMERA SEMANA DE JULIO

PLANTACION DE NUEVOS HUERTOS.— Al adquirir los árboles para la formación de nuevos huertos cuyo periodo de plantación corresponde a la presente temporada deberán usarse...

VALOR EN DOLARES Como agregado a su valor en dólares y centavos, en lo que concierne a su acción correctora de la acidez, el Nitrato de Chile sódico tiene otras ventajas altamente importantes que merecen cuidadosa consideración...

TRATAMIENTO INVERNAL DE LOS HUERTOS.— Después de la poda se aconseja iniciar el tratamiento de invierno de los huertos frutales para el control de algunos insectos y enfermedades fungosas principalmente...

Para el control de conchuelas, arañas e insectos en general pueden emplearse los aceites insecticidas. La dosis usada será de 2% (dos por ciento) a 3% (tres por ciento) en emulsión en agua para todas las especies frutales...

Muebles de gran ocasión. 1028 - Nataniel - 102f. Precioso living estilo moderno, tapizado en fino brocado de seda...

MOLINOS WETMORE de MARTILLOS Y CUCHILLAS ¡Con 7 grandes ventajas! Pican pasto verde, Ensilan maíz y forrajes...

Thames' Trader CAMIONES CON TOLVA de volteo a 1 y 3 bandas. MOTOR A PETROLEO O A BENCINA • 6 KMS. POR LITRO...

MANTAS DE CASTILLA IGUAL A LAS INGLESAS. FABRICA: SAMUEL IZQUIERDO 463 - FON0 92629...

La productividad de sus tierras depende de una buena siembra... MASSEY FERGUSON. Con las máquinas sembradoras y fertilizadoras...

EL MEJOR FORRAJE PARA SU GANADO. Alfalfa Alta Italia, Alfalfa Buffalo, Alfalfa Peruana Alta Sierra...

Semillas de FLORES Y HORTALIZAS NORTEAMERICANAS "ASGROW" ITALIANAS "FRANCHI" Al por mayor, precios especiales para comerciantes y agricultores...

Rembrandt demostró excepcionales condiciones para correr en pista barrosa y ganó el premio "Victorino Garrido"

SOLAMENTE siete rivales se presentaron a competir en la carrera especial "Victorino Garrido", debido a que fueron retirados Nebru, Palampur y Nansen...

En primer lugar exhibió sus insuperables condiciones para correr en pista barrosa, cuando al avanzar...

competidores hasta el comienzo de las galerías, donde Nagalka pasó a la punta, pero se lo estubo al lado...

"Lucy", dominó a sus enemigos en muy limpio estilo, superando por tres cuartos de cuerpo a Nagalka...

acomodaba mejor que a nadie para sus aptitudes; sexto, Fine a L'Eu y último Darluis.

El pesaje se presentaron totalmente mojados y embarrados, demostrándose que hay necesidad de dotarlos de blusas impermeables...

VIOLETTA, MURCIA Y JULISKA SE LUCIERON AYER PARA INGRESAR A MEJOR CATEGORIA

Flamigera, Chosette, Grand Chance, Arlesienne y Fogosa, ganaron los handicaps ALOTRIA SE IMPUSO ENTRE POTRANCAS GANADORAS

con cerca de dos cuerpos a su favor sobre La Gale, Murcia y Nike...

tar a Pagaré que —como dejamos dicho— quedó "broken down" en la curva final...

cotización fueron para Cocoliso, mientras que hacía suya la carrera Fogosa...

En esta carrera, el jinete de Camín, Aurelio Nuñez, hizo un infundado reclamo en contra de la ganadora...

contó mucho terreno, incorporándose al lote frente a las tribunas de segunda...

INCLEMENTE se demostró ayer el tiempo durante el desarrollo del programa del Club Hípico...

FLAMIGERA EN FIRME ACCION Flamigera, ejemplar reconocidamente bueno para pistas pesadas...

ALOTRIA, DE PUNTA A PUNTA La carrera reservada para potrancas ganadoras...

Resultados generales de las carreras de ayer en el Club Hípico

PRIMERA CARRERA — 1.200 metros — Condicional — \$ 500.000 al primero

1030. PRIMERA CARRERA — 1.200 metros — Condicional — \$ 500.000 al primero

VIOLETTA, DESDE EL VAMOS Después de varias tentativas logró cambiar de categoría la dos años Violetta...

Don Vale, Glad New, Sun black y Padella, estuvieron en las primeras colocaciones...

JULISKA, EN GRAN "RUSH" YARETA, deserto a última hora del de la carrera "A"...

SEGUNDA CARRERA — 1.200 metros — Condicional — \$ 500.000 al primero

SEGUNDA CARRERA — 1.200 metros — Condicional — \$ 500.000 al primero

SEGUNDA CARRERA — 1.200 metros — Condicional — \$ 500.000 al primero

ATROPELLADA JERACA, deserto de la cuarta carrera, dejando solamente 5 rivales...

GRANDE CHANCE, COMO UNA BALA Allí Vengo fue retirada de la séptima carrera...

ARLESIEINE, REINA DEL BARRO Peter Tom, deserto a última hora de la octava carrera...

TERCERA CARRERA — 1.100 metros — 6a. serie — \$ 330.000 al primero

TERCERA CARRERA — 1.100 metros — 6a. serie — \$ 330.000 al primero

TERCERA CARRERA — 1.100 metros — 6a. serie — \$ 330.000 al primero

ACUERDOS DEL COMISARIATO DEL CLUB HIPICO

Pista No. 1, pesada (pellada interior a 12 metros y exterior a 3 metros)...

Se suspendió por los desastrosos accidentes que el veterinario oficial, se autorizó a los jinetes...

Se suspendió por los desastrosos accidentes que el veterinario oficial, se autorizó a los jinetes...

DORMITORIOS NOBIANANDO: \$ 185.000 ROPER 3 cuartos, desamiable; cómoda...

COMEDOR CHIPENALE: \$ 190.000 Gran amobado de lujo; consta de 1 buffet...

COMEDOR NORMANDO: \$ 95.000 Líneas estilizadas, tallado a mano...

HOY REAL 3.30-6.45 y 10 P.M. ¡UN ESTRENO MAGISTRAL! EL TUBO DE LA MUERTE

HOY REAL 3.30-6.45 y 10 P.M. ¡UN ESTRENO MAGISTRAL! EL TUBO DE LA MUERTE

HOY REAL 3.30-6.45 y 10 P.M. ¡UN ESTRENO MAGISTRAL! EL TUBO DE LA MUERTE

Mañana se abre el Teatro Municipal después de ocho meses de clausura...

Mañana miércoles 1.º de julio, a las 19 horas, se efectuará la función de reapertura del Teatro Municipal...

COMISARIO LA FUERZA KENNETH MORE JAYNE MANSFIELD

FRANK SINATRA DEAN MARTIN SHIRLEY MACLAINE

GIULIETTA MASINA MASSIMO GIOTTI INFIERNO en el SUBURBIO

ALAMEDA HOY ESTRENOS EL QUE DEBE MORIR

HOY REAL 3.30-6.45 y 10 P.M. EL TUBO DE LA MUERTE

PELICULAS DE MOMENTO

"EL TUBO DE LA MUERTE" - (Columbia) - Pelicula de ambiente policial...

"MIERCOLES DE CENIZA" - (Pel Mex) - Maria Felix, la estatuaria estrella azteca...

"EL ESTRANGULADOR FANTASMA" - (M-G-M) - Film de suspense con abundancia de escenas de terror...

"SISSI EMPERATRIZ" - (Erma Film) - Produccion en technicolor, segunda parte del film "Sissi"...

"LOS MALVADOS DE YUMA" - (M. G. M.) - Cinemascope y Metrocolor - Los vastos campos de Arizona...

"DIOS SABE CUANTO AME" - (M-G-M) - Basada en la novela "Some come Running"...



ESTRELLA DE LA TV ARGENTINA EN SANTIAGO.

Nelly Duggan, era una de las pocas estrellas revisteriles de Buenos Aires...

Laureada actriz española

parie a filmar en México. Después del éxito internacional de su película "Pedra"...

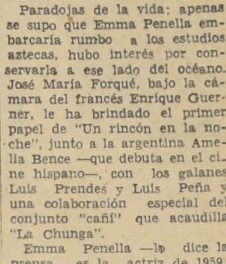

Emma Penella - le dice la prensa - es la actriz de 1959.

Comentarios SOBRE CINE

"AMBICION DE GLORIA"

LO MEJOR QUE HEMOS VISTO entre los films estrenados en los últimos días...

Cuando se sale del teatro, después de haber recibido el impacto emocional...

Por otra parte, sostienen el edificio fílmico de "Ambición de gloria"...

Esta película constituye otra prueba más de que un tema explotado puede volver a interesar...

EL VIERNES SE ENTRENA

"LA SOGA" EN EL TALIA

Bajo la dirección de Luis Rodríguez y con la escenografía de Mariano Díaz...

Ultimas funciones de "Juegos Silenciosos"



ANA MARIA VERGARA participa en "Juegos Silenciosos", la comentada obra de Gabriela Roepke...

HOY Sissi EMPERATRIZ. Continuar de la bella historia de amor de la joven emperatriz Sissi de Austria...

HOY Portugal. Continuo de 1 P.M. AMOR SEDICE CANTANDO. TORREJO.

HOY Continental. SI ENTASE OD. TAMBIEN EN LAS NUBES... OLVIDE SUS PENAS CON LAS GRACIOSAS AVENTURAS DE LOS PILOTOS MAS LOCOS DEL MUNDO!

HOY SAN MARTIN CINELANDIA. 2a semana! (SIMULTANEO DE 1 P.M.) EL EXITO DE AYER Y DE HOY! PUERTO NUEVO. DEPE ARIAS * CHARLO * SOFIA BOZAN.

Ilustre Municipalidad de Santiago ORQUESTA FILARMONICA DE CHILE. TEATRO MUNICIPAL SEMANA DE REAPERTURA MIERCOLES 1º DE JULIO, A LAS 19 HORAS.

GUIA DEL ESPECTADOR

ALCAZAR (80122) - R.: El red de su culpa. MI revolver nunca falla. ALMAGRO (83425) - R.: Sendas tortuosas, Drácula.

CALIFORNIA (498061) - M., V. y N.: Dios sabe cuanto amé. Noticiarios y agregados. CERVANTES (88569) - M., S., V. y N.: La pescadora del lago de los sueños.

NOVEDADES (94594) - R.: 18 años. Duelo de titanes. El último vals. NUNOA (43152) - R.: Te vi en T. V. La mujer X. Flor de sangre.

REPUBLICA (93613) - R.: Algo para recordar. Demetrio el gladiador. Sentencia cumplida. REX (3143-31144) - M., V. y N.: Ambición de gloria.

CINES. (1254) - R.: El amor y el odio. Un condenado que se ha escapado.

Genes

Isabel II

TORONTO, 29 (UPI).— Con una salva de 21 cañonazos fue recibida hoy la Reina Isabel...

Miles de personas, algunas de las cuales ocupaban sus sitios desde las 7.30 de la mañana...

El teniente Gobernador J. Keller Mackay encabezó a los funcionarios que dieron la bienvenida a la pareja real.

En el muelle la Reina descubrió una placa recordatoria de su visita.

Satchmo

ROMA, 29 (UPI).— Louis (Satchmo) Armstrong llegó de Spoleto, ya requesito de su grave ataque de neumonía...

Alexander Schiff, médico personal del gran sacerdote del jazz, declaró que Armstrong resistió bien el viaje...

"Necesita dormir un poco, pero fuera de eso va muy bien", añadió.

Charles de Gaulle

PARIS (ANSA).— En un artículo publicado en "France Observateur" y referido a la reciente reunión del Congreso Europeo del Trabajo, Georges Sufferit ha afirmado que la política europea está hallando serios tropiezos en su desarrollo.

De Gaulle profesaba opiniones netamente hostiles al europeísmo, mientras que algunas semanas después de la constitución de su gobierno, cuando la entrevista con Adenauer, dio la impresión de querer tomar un nuevo camino...

Pero son las posiciones parciales que no interesan. Nadie piensa hacer nuevos pasos adelante por la Europa y, a lo sumo, se habla de la creación de una universidad europea en las cercanías de Florencia.

Lo que parece más difícil —señala "France Observateur"— es la propia defensa del "statu quo". Todo indica, en efecto, que De Gaulle procede en esta materia a tientas, como en otros aspectos tratando de cansar a sus adversarios.

En edad avanzada, un trastorno endocrino que causa tumores. Investigadores holandeses del Instituto del Cáncer de Amsterdam habían establecido trastornos ováricos en ratones o lanchas viejas.

CARTAS AL DIRECTOR

DESASEO DE LA CIUDAD

He leído en la importante sección "Cartas al Director" numerosos reclamos contra los servicios de aseo de Santiago...

El desaseo de la ciudad no es de responsabilidad única de los servicios de aseo, dicen funcionarios municipales, en respuesta a la reclamación de un lector.

ASI ATENDEMOS SUS CARTAS

El público debe cooperar a la limpieza de la ciudad

Los Servicios de Aseo tienen la obligación de mantener aseadas las calles, pero necesitan la contribución de los pobladores.

En respuesta a la carta que firma "un lector" y que se refiere al desaseo de la ciudad, funcionarios de los servicios de aseo, declararon a LA NACION, lo siguiente: "Los servicios municipales hacen esfuerzos para obtener el mayor rendimiento de los recursos que cuentan."

"Si el lector que denunció desaseo en las calles Londres, Sereno, Alonso Ovalle y San Francisco, se tomara la molestia de verificar lo que ocurre, inmediatamente después que los servicios recolectores de basuras han cumplido su labor, se explicaría muchas cosas."

"Vería, por ejemplo, que son muchas las personas que arrojan desperdicios a las calles, sin cuidarse en absoluto de que recién hayan pasado los servicios recolectores. Existe una ordenanza municipal que prohíbe dejar, durante la noche, recipientes con basuras en las puertas. Esa disposición es muy rara por ser respetada. Los recipientes aparecen al día siguiente volcados y los desperdicios esparcidos en todas direcciones."

Chile tiene un puesto de avanzada en la lucha contra el cáncer

Instituto de Medicina Experimental, el primero en Latinoamérica. — Más de veinte años de investigaciones

En el viejo edificio que ocupa en el No. 879 de la Avenida Irarrázaval, el Instituto de Medicina Experimental del Servicio Nacional de Salud, suma su esfuerzo diario al de los investigadores de todo el mundo en la larga lucha silenciosa contra el cáncer.

Se fundó en 1937 y fue la primera institución médica creada exclusivamente para la investigación científica. El Dr. Rigoberto Iglesias, cuyos trabajos han merecido el elogio de más de una conferencia mundial sobre la especialidad, recuerda que al comenzar el Instituto "éramos yo y 30 conejillos".

El profesor Lipschutz se refiere a la prolongación de la vida, como uno de los más importantes fenómenos demográficos de nuestra época. Se debe, afirma, tanto al progreso de la medicina como al descubrimiento de los antibióticos.

Actualmente corrige las pruebas de un pequeño libro que publicará la Editorial Andrés Bello, y en el que se reproducen ciclos de conferencias dictadas por él. No obstante su carácter eminentemente científico, cree que interesará al público en general.

Está ocupado también en algunas ediciones para una edición japonesa de su libro "Hemorragia esteroide, hipofisis y metástasis esteroide, hipofisis y metástasis esteroide..."

Con un rostro nuevo reabre mañana el centenario Teatro Municipal

Se incendió dos veces, lo destruyó el terremoto y siempre emergió de las ruinas para vibrar con el arte

Bajo un nuevo rostro, que los expertos de la Dirección de Obras Municipales maquillaron y remozaron en seis meses de intenso trabajo...

Por fin, y mucho tiempo más tarde, el 7 de enero de 1953, bajo la presidencia de don Manuel Montt, se dictaba el decreto por el cual el Gobierno encomendaba al arquitecto Francisco Brunet des Baines y al ingeniero civil Augusto Charney...

Fachada principal del Teatro Municipal, observada desde la plaza de los querubines.

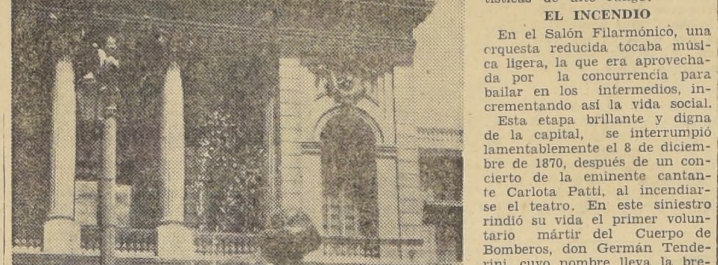

El teatro, y en 1793 el Cabildo acordó que se edificara una casa permanente para la comedia.

El nuevo teatro, que los extranjeros comparaban por su belleza con el de la Ópera de París, se inauguró solemnemente el 18 de julio de 1873, con "La Fuerza del Destino" de Verdi.

EL TERREMOTO El terremoto de 1906 causó graves daños al teatro, interrumpiendo nuevamente la temporada.

Record de estudiantes extranjeros en las escuelas de EE. UU. WASHINGTON, junio 24.— El número de ciudadanos extranjeros que visitan los Estados Unidos para fines educativos...

Record de estudiantes extranjeros en las escuelas de EE. UU. (Continuation of article).

DIFICULTADES SUPERADAS El profesor reconoce que los comienzos del Instituto fueron difíciles, pero que esas dificultades se superaron con el tiempo.

NUEVOS TRABAJOS Y siempre en el terreno de la investigación, el profesor Lipschutz anuncia que un grupo de profesores de la Universidad de Chile está preparando un tratado de Fisioterapia para los alumnos de la Escuela de Medicina.

ALGUNAS DE LAS INVESTIGACIONES No es difícil aventurarse en el subyugante mundo de la investigación cuando el profesor Lipschutz se decide a levantar un poco la cortina que da paso a los laboratorios.

ALGUNAS DE LAS INVESTIGACIONES (Continuation of article).

ALGUNAS DE LAS INVESTIGACIONES (Continuation of article).

ALGUNAS DE LAS INVESTIGACIONES (Continuation of article).

ALGUNAS DE LAS INVESTIGACIONES (Continuation of article).

Más Allá del Centro

Los automóviles exigen que adelgace el Parque G. Bretaña

El Parque Gran Bretaña, viejo ya en la tradición de los barrios de la ciudad...



PARQUE GRAN BRETAÑA.— Según los técnicos es demasiado ancho y se está estudiando la posibilidad de recortarlo unos cinco metros por el costado norte.

El Parque Gran Bretaña —Japónes, como le dicen a veces— es un remanso para el espíritu, especialmente en agosto, cuando los cerezos en flor...

El parque tiene sus defensores y, a pesar de que sólo le sacaría unos cinco metros a todo lo largo por el costado norte, son muchos los que piensan que una mejor solución sería el abovedamiento del río Mapocho...

El nuevo teatro, que los extranjeros comparaban por su belleza con el de la Ópera de París, se inauguró solemnemente el 18 de julio de 1873, con "La Fuerza del Destino" de Verdi.

PALABRAS CRUZADAS

Grid for crossword puzzle with numbers 1-57.

- 1.—Matar las reas (Arg.). 2.—Calidad de bueno. 3.—Guerra de Moemi, esposa de Boez (Biblia). 4.—Letra griega (Pl.). 5.—Injel, Eul (Vamos). 6.—Tiempo, periodo. 7.—Marinero, navegante. 8.—El duplo de la unidad. 9.—Copa en que echan los pescadores la pesca. 10.—Teja, fuerte. 11.—Artículo neutro. 12.—Se dirige hacia un lugar. 13.—Sonido repetido. 14.—Reverencia con sumo honor y respeto. 15.—Acción de ir. 16.—Da consejo. 17.—Hija de Cadmo y de Armonia, esposa de Atamante, rey de Tebas. 18.—Victima de una ilusión. 19.—Que no admite división (Fem.). 20.—Existe. 21.—Ado de negación. 22.—Trabajo excesivo y penoso. 23.—República sudamericana. 24.—Imper. 25.—Mezclar dos o más metales fundidos. 26.—Ganado vacuno. 27.—Pron. domest. 28.—Lo que queda de un todo, después de suprimir algunas de sus partes. 29.—Piolo de las gallinas. 30.—Especialmente puros, sobornamente perfectos. 31.—Hacer asonancia dos sonidos.

TARZAN — 5539



ORDEN



Por Edgard Rice Burroughs



RAMONA



POR JORGE PALACIO

