EDICION DE 24 PAGINAS
AGENCIAS EN EL EXTERIOR
NUEVA YORK: 165, BROADWAY
AGENCIAS EN TODAS LAS PROVINCIAS
OFICINA PRINCIPAL: AGUSTINAS 1209

LA NACION

Precio único en todo el país:
20 CENTAVOS
SUSCRICIONES:
Por un año: $ 50.00 - Por seis meses: $ 26.00
Por tres meses: $ 14 - Por un año exterior: $ 110

AÑO V — Santiago de Chile, Domingo 6 de Noviembre de 1921 — Núm. 1,758

"BUFONADAS"

(Del Concurso de Cuentos de "La Nación")

En un camarín de circo ambulante, de esos que van ofreciendo seriamente por pueblos y villorios el atractivo de payasos desgarbonzados, con rostros teñidos de carmín en fondo groseramente embarinado, y bailarinas que muestran sus contornos exageradamente abultados más que sus gracias naturales, hallábase echado el tony sobre un banco de madera, oculto el rostro entre sus manos, en actitud de profundo desaliento.

Llegó hasta el tony en ese instante el payaso, tipo perfecto de descarado, quien, viendo a su compañero de farsas y piruetas en tan triste situación, largóse a reír desencajadamente, cual lo hiciera en la pista ante un público complaciente y estúpido. Luego que cesó de reír, le dijo irónicamente:

—¡Qué te sucede, hombre, que estás tan triste!... Por mi vida que nunca he visto cara más desgraciada que la tuya... ¿Qué has sufrido algún desengaño amoroso?... Vamos, tony, sé expansivo a lo menos y cuéntame lo que te sucede.

El tony pareció sorprenderse; pero ello no fué más que para levantar su vista hasta el payaso, como tratando de escrutar en el rostro de éste el motivo de sus burlas; y en seguida dijo, con acento de amargura:— Calla, ridículo, calla, cesen tus torpes burlas, déjalas para cuando estés ante el público. Aquí, entre nos, descubre tu corazón, por un instante siquiera, del velo de la desvergüenza que lo cubre. ¿Te ríes de mí, desgraciado, porque me ves triste y pensativo?... ¿Sabes por qué estoy así?...

Payaso, ante tan severa réplica, olvidó su papel de bufón y se tornó serio:

—No creí que por una broma te enfadaras... Cuéntame tu desgracia, pueda ser que en algo te sirva.—Y tomó asiento al lado del tony.

—Es cierto, es cierto... Primera vez que me sorprendes así—empezó a decir con voz casi ahogada el tony,—no es raro que te extrañe... Pero escucha con atención y después me dirás si es o no razonable mi tristeza.

Y lentamente el tony dijo, con entonación de misterio:

—Es el amor, como suponías, lo que ha hecho cambiar mi sana alegría de antes en melancolía profunda; es ese amor que lo pintan en la forma de un muchachito alado y travieso, pero que yo lo siento en mi fuero interno como una mujer pérfida, mala... Una noche, mientras trabajaba, ví a una mujer joven y hermosa que desde la platea clavaba su vista en mí con insistencia desconcertante; mas sus miradas no eran como la de todos los espectadores, no; mi corazón me avisó que era algo más grande...

—Sería efecto de los ojos... muy grandes tal vez—interrumpió con sorna el payaso, no pudiendo soportar por más tiempo su seriedad.

—Alentado por la presencia de esa desconocida,—continuó el tony, desentendiéndose de la burla—hice reír al público mucho, mucho... Y cuando terminó la función, fuí hacia el asiento que ocupara ella y en él hallé una tarjetita con un nombre y una dirección...

—¡Já já já!—rió el payaso de buenas ganas.— ¿Y cómo fué aquella ocurrencia de ir hasta el asiento que ocupaba la desconocida? ¿Me quieres decir que te hizo alguna seña?...

—¡Oh, no digo eso!; pero es el caso que instintivamente llegué hasta él... La verdad, payaso, que tu eres muy vulgar.—¡Bueno!, guiado por la dirección que había en la tarjeta, esa misma noche fuí a rondar la casa de ella, pero inútilmente... La noche que siguió volví a ir; entonces logré verla y estrecharla entre mis brazos...

—¿Cuándo fué eso?

—Anteayer.

—Ah, pícaro, por eso es que no asististe a trabajar.

—La alegría que me inspiró al principio,—continuó el tony como obsesionado por una idea fija—hubo de tornarse después en la más triste decepción. La mujer aquella me ofrecía un corazón... un corazón que no le pertenecía, era casada! Era una mujer pérfida y mala que, aprovechando la ausencia de su marido, se entregaba en brazos de otro! Oh, eso no lo podía aceptar, no; yo quería un corazón que sólo fuera para mí... Yo no pude aceptar el amor de esa mujer!... Por eso, payaso, es mi tristeza...

—Qué tonto, qué tonto eres, hombre, qué soberanamente tonto eres!—prorrumpió burlesco e hiriente el payaso.—Yo creí que me ibas a contar un drama horrible para justificar tu tristeza... y sales con un disparate!... Yo, en tu lugar, desentendiéndome de sentimentalismos vanos, habría aceptado el amor de esa mujer...! ¡Donde hay para uno hay para dos, tony!... ¡Qué tonto eres!...

El tony, que le escuchaba con el rostro demudado por la ira, se puso de pie, y dibujando en sus labios una sonrisa, como una mueca, le dijo nerviosamente:

—Tienes razón en reírte de mí!... Toma, lee!

Y le alargó una tarjeta que sacó semi arrugada de un bolsillo del canzón.

El payaso tomó la tarjeta y, desarrugándola, leyó con avidez. Luego la acercó más a su vista, como dudando de lo que veía:

—¡Cómo! ¿Ella?... Oh!, mala mujer!... Y, mezándose el cabello con rabia, sintió que a sus ojos acudían las lágrimas, mientras el tony lo contemplaba, sonriendo, con las manos perdidas en los bolsillos de su calzón, cual si saboreando una venganza...

ROBERTO PARADA G.
(Lauro Tulio).

OTTO WAAK & HNO.
Joyería y Relojería
Constantemente gran surtido en joyas y objetos de arte. Relojes de la afamada marca "MOVADO", de precisión absoluta.
Se transforman alhajas al estilo moderno.
SANTIAGO :-: Estado 101, esq. Moneda
Casilla 1656

PARA TEÑIR EL CABELLO Y BARBA USE UD.
Tintura Araucana
NEGRO, CASTAÑO, OSCURO CLARO Y RUBIO
FRASCO: $ 3.80
Pídase en boticas.

CRONICAS DE CAMBA

LA IMPRENTA ES LA RUINA DEL ESCRITOR

Según una información del "Daily Mail", los escritores rusos, incapacitados por la falta de material de imprenta para publicar sus obras, se las leen a sus amigos. ¡Dichosos escritores los escritores rusos! Porque si la literatura produce menos que todas las otras artes, la imprenta es quien tiene la culpa. Hay escritores que se envanecen de su público; pero por numeroso que sea el público de un escritor, nunca le dará a éste por una novela lo que un simple particular suele darle a un pintor por un cuadro. Si existiese un medio mecánico para copiar los cuadros a millares con tanta exactitud como se copian los libros, ¿hubiese podido nunca Zuloaga comprar su formidable caserío de Zumaya? Y, si el fonógrafo lograse registrar la voz humana con una fidelidad igual, ¿a qué hubieran quedado reducidos los millones que dejó Caruso al morir? Todo cuadro es único en el mundo, y no hay "do" de pecho que se oiga dos veces, mientras que la imprenta puede reproducir al infinito el momento más genial de un escritor. Y de aquí el que, aunque la profesión de escritor tiene su origen lógico en la invención de la imprenta, en tanto la imprenta exista serán muy raros los escritores que consigan vivir decorosamente.

¡Dichosos, por lo tanto, los escritores rusos, que, como carecen de imprenta para publicar sus obras, quizá logren sacarles algún rendimiento! Un escritor ruso es hoy algo casi tan importante como un pintor ruso, como un cantante ruso, como un bailarín ruso o como un prestidigitador ruso. Los sitios para oirlos pueden pagarse al precio de las butacas de la ópera, y sus manuscritos, ya vendidos al Estado, o ya a simples particulares, quizá se coticen por millones. Desgraciadamente, todo tiene su contra y, por una vez que la literatura va a producir dinero, lamentamos que se trate de un dinero tan malo...

Pero es de esperar que la lección no se pierda, y que los escritores de todo el mundo, persuadidos de que la imprenta no es su aliada, sino su rival, se decidan a prescindir de ella, entendiéndose con sus lectores directamente. Por mi parte, si hay algún millonario que desee hojear cada semana una crónica mía, estoy dispuesto a escribírsela para él solo. Después de todo, bien está el que los pobres se reúnan a millares para leer a tal o cual escritor por una miseria en las columnas de los periódicos; pero un millonario debiera tener gustos más exclusivos y no comprar periódicos ni viajar en tranvía.

JULIO CAMBA.

"ESPECIFICO BENGURIA"
EL UNICO QUE CURA LA CALVICIE
Es un procedimiento totalmente vegetal e inofensivo. Detiene la caída del cabello, extermina la caspa y hace recuperar el pelo perdido. Las canas recobran el color natural sin tenirlas, no mancha la piel ni ensucia. El cabello crece del color natural.
Dr. RAFAEL BENGURIA B. — CASILLA 2426. — SANTIAGO
Unico lugar de Ventas y Consultas: Moneda 875 (altos)
ATIENDO PEDIDOS DE PROVINCIAS

SU PORVENIR
Lo puede usted asegurar, preparándose en una profesión corta y lucrativa. Aproveche la oportunidad que le ofrece el INSTITUTO MERCANTIL DE SANTIAGO, Estado 239. Casilla 1686. Teléfono 273, de prepararlo personalmente (de día y de noche) y por correspondencia, como Perito Mercantil, Contador General, Contador Comercial, Agrícola, Bancaria, Industrial, Minera, Militar o Naval, Taquígrafo, Dactilógrafo, Corresponsal, Cajero, Ayudante de Ingeniero y de Arquitecto.
Sírvase llenar el cupón adjunto y enviaremos a usted amplios detalles sin compromisos para usted.— I. N.
NOMBRE.....
CIUDAD..... CALLE .....
67—6—N

CAFÉS "TRES MONTES"

DE PRIMERA CALIDAD

REALIZAMOS
UNA PARTIDA DE
VIA DECAUVILLE NUEVA
ALLIED MACHINERY COMPANY OF AMERICA
TELEFONO 650 — SANTIAGO — CASILLA 55-D
Edificio Ariztía 9.o Piso—Oficina 1-2

EL ULTIMO GRITO DE LA MODA
OFRECE LA
GRAN SASTRERIA
CARDONE HNOS
987-DELICIAS-987, casi esq. Ahumada
Surtido variado y numeroso de ricas y elegantes telas llegadas recientemente de París
Corte irreprochable. Precios módicos

LOTERIA NACIONAL ARGENTINA
EL MILLON DE NAVIDAD EN CIRCULACION.—Los billetes del "Millón de Navidad", sorteo que se verificará en Buenos Aires el 22 DE DICIEMBRE próximo, están a su disposición en la CASA E. TURRI, a los siguientes precios:
ENTERO, $ 650; MEDIO billete, $ 340; DECIMO, $ 70 chilenos
PROXIMOS SORTEOS
NOVIEMBRE 9 Y 16, DE ARGENTINOS $ 100,000 C|U.
A $ 75 CHILENOS EL BILLETE ENTERO.
A $ 10 CHILENOS EL QUINTO DE BILLETE.
LA MEJOR Y MAS EQUITATIVA LOTERIA
es la Nacional Argentina y la Casa más acreditada y mejor recomendada, para la adquisición de los billetes con opción al sorteo es la de E. TURRI (Casa Chilena).
Las remesas, en pago de los billetes de Lotería pedidos, pueden hacerse: por giro postal o telegráfico (Telégrafo Comercial), letras bancarias o de la Caja de Ahorros, billetes de Lotería premiados; o, en último caso, enviando el dinero efectivo en carta certificada y, a ser posible, lacrada; correspondencia, giros y órdenes, deben dirigirse EXCLUSIVAMENTE a
Casa E. TURRI (Casa Chilena) :-: Santiago: Huérfanos 955 :-: Casa en Valparaíso: Prat 118 :-: Casa en Buenos Aires: Galería Güemes 356

DEFUNCION

Habiendo dejado de existir mi querido esposo

Isaac Jacobs

sus restos serán sepultados privadamente.

Alicia L. v. de Jacobs.

DEFUNCION

Ha fallecido doña

Rosaura Cortés Monroy v. de Muñoz

Sus restos serán sepultados en el Cementerio General, el Lunes 7, a las 9 A. M. El cortejo saldrá de su casa habitación, calle Vargara N.o 768.

LA FAMILIA.

DEFUNCION

Società di Mutuo Soccorso "Italia"

Compiamo il triste dovere di annunciare ai Signori Soci il decesso del socio Sig.

Baldassarre Tilli

avvenuto Sabato 5 c. m. alle ore 8 A. M. Il Corteo moverà dalla Av. Rosario 785, Domenico 6 c. m. alle ore 9.30. Si raccomanda di assistere ai suoi funerali IL CONSIGLIO.

EXPRESION DE GRACIAS

Damos las más expresivas gracias a nuestros amigos y relaciones, que se sirvieron acompañar los restos mortales de nuestra querida hijita

Elena Lidia Alvarez Urra

Sus desconsolados padres,

Manuel Alvarez V. y esposa

DEFUNCION

Tenemos el sentimiento de comunicar a nuestros amigos y a los que de él fueron, el fallecimiento de don

Pedro Nolasco Trujillo

acaecido en Coquimbo, el 30 de Octubre del presente año.

LA FAMILIA.

DEFUNCION

Ha dejado de existir nuestro querido

Vicentito Velasco Velasco

Sus restos llegarán a la Estación Alameda el Lunes 7, a las 11.35 A. M. desde donde serán conducidos al Cementerio General.

LA FAMILIA.

DEFUNCION

Centro Democrático Italiano

Compiamo il triste dovere di annunciare ai Signori Soci il decesso del socio Sig.

Baldassarre Tilli

avvenuto Sabato 5 c. m. alle ore 8 A. M. Il Corteo moverá dalla Av. Rosario 785, Domenico 6 c. m. alle ore 9.30. Si raccomanda di assistere ai suoi funerali.

IL CONSIGLIO.

IN MEMORIAM

El Lunes 7 del presente, aniversario del fallecimiento de don

RUFINO AHUMADA PEREZ

se dirá una misa a las 8 1|2 A. M. por el descanso de su alma, en la Parroquia de la Asunción. Se invita a sus deudos y amigos.

Inspección General de Policías

Pídense propuestas, por pasto, afrecho y cebada o avena para el consumo de la caballada de las policías fiscales durante el año 1922. Dichas propuestas serán abiertas el día 15 de Noviembre próximo, a las 2.30 P. M. Bases y antecedentes en la Inspección General de Policías (Sección Forraje), Cerro N.o 142.

EL INSPECTOR GENERAL.

Nov.-15

PROPUESTAS PUBLICAS

Pídense propuestas públicas para la adquisición del mobiliario escolar que se indica, destinado a las escuelas primarias del país:

1,200	bancos N.o 1 (centrales).
300	bancos N.o 1 (traseros y delanteros).
3,202	bancos N.o 2 (centrales).
798	bancos N.o 2 (delanteros y traseros).
1,200	bancos N.o 3 (centrales).
300	bancos N.o 3 (delanteros y traseros).
200	estantes con puertas de vidrio.
200	pizarrones.
100	mesas escritorio.
600	sillas.
100	tableros contadores; y
20	perchas con 16 ganchos cada una.

Las propuestas se abrirán el 17 del actual, a las 3 P. M., en la Sección Almacenes de la Dirección General de Educación Primaria, donde los interesados pueden consultar bases y antecedentes.

Santiago, Octubre de 1921.

EL DIRECTOR GENERAL DE EDUCION PRIMARIA.

N-12

Sociedad Comercial de Agricultores

Feria de Productos Agrícolas

MATUCANA 27

REMATES TODOS LOS LUNES

Para el remate de HOY LUNES, a las 2 P. M., habrá entre otros productos, los siguientes:

AJI
ARVEJAS
AFRECHILLO
AFRECHO
BALLICA
CARBON DE ESPINO
CARBON BLANCO
CEBADA
FREJOLES
GARBANZOS
GRANZAS
HARINA
LEÑA
MIEL
MAIZ EUREKA
MAQUI
PAPAS
PASTO
QUILLAY
SAL
SEMILLAS ALFALFA, TREBOL
TRIGO

QUESOS Y MANTEQUILLA

Servicios de Lavatorio

Loza Inglesa

Recibimos un gran surtido

WEIR & Co.

Casilla 613 - Estado 398 - Teléfono 206 - Santiago

MADERAS ELABORADAS

OFRECE A PRECIOS MUY BAJOS

"LA REPUBLICA"

BARRACA Y FABRICA.—DOMEYKO 2354, ENTRE Av. ESPAÑA Y REPUBLICA

CARPINTEROS.— Hay completo surtido de batientes, palillos, pelnazos, centros y marcos.
MOLDURAS.— Gran surtido y se hacen sobre medida.
MANGOS para escobas y plumeros, lisos y torneados.
LISTONES para piso, cielo, parquet y zócalos.
PUERTAS, mamparas, ventanas, persianas y galerías. Se hacen de medida.

CARROS N.o 17, 18 y 33, dejan a la puerta.

TELEFONO 182.—PARQUE.—CASILLA 3081

¿Conoce Usted Nuestra Casa?

Si no la conoce, visítenos o escríbanos, mañana mismo, pues siendo fabricantes de nuestros artículos, podemos venderlos a precios irrisorios.

DEL FABRICANTE DIRECTAMENTE AL CONSUMIDOR

NO HAY INTERMEDIARIOS!!

Para dar una idea de los artículos que fabricamos y vendemos ofrecemos:

ANAFES a espíritu	$ 1.40
BAÑOS AMERICANOS	100.00
BAÑOS de zinc grandes	50.00
BAÑOS de asiento firmes	30.00
BAÑOS para guagua	11.00
BOTAGUAS	5.00
CARNICERAS de acero	21.00
CALIFONTS a leña, artículo garantido, muy económicos	70.00
CAFETERAS francesas	1.60
DEPOSITOS con llaves para guardar parafina, aceite, desde	15.00
ENVASES para comestibles	0.80
EMBUDOS para botellas	0.40
ESTANQUES fundidos, excusados	28.00
FONDOS racioneros, hecho con fierro grueso, mejores que los importados, todos tamaños, desde	18.50
FAROLITOS con vidrios	2.00
FAROLES para acetileno, sólidos	18.00
LAMPARAS para mineros	16.00
GENERADORES acetileno moderno, perfeccionados de 3 a 100 luces	25.00
HORNITOS fierro portátiles	18.00
TARROS lecheros estañados y enlozados, desde	9.00
JARROS para agua 5 litros	5.60
BIDETS enlozados	19.00
MANGUERA metálica el mt.	2.40
MANGUERA alambrada, jardín	4.60
DESGRASADORES de fierro	32.00
LAVAPLATOS artículo firme	20.00
LLUVIAS automáticas	4.00
MESAS forradas para cocina	22.00
PALAS para la basura	1.90
TARROS basureros reforzados	12.00
PANTALLAS para luz eléctrica	1.50
SECADORES para copas, y tazas	17.00
RECIPIENTES esmaltadas	8.00
TETERAS de metal francés	1.80
CACEROLAS enlozadas	3.50
PANERAS enlozadas	6.00

SOPLETES para soldadura autógena con seis boquillas	$ 225.00
REFRIGERADORES de acero	150.00
ESPUMADERAS estañadas	1.20
CUCHARONES estañados	1.20
BATIDORES estañados	2.00
CUCHILLOS para pan	2.50
ENCENDEDORES para gas	1.80
ZINC para pilas	0.60
POROSOS para pilas	3.50
ANAFES a gas	3.40
PORTAVIANDAS	26.00
AZUCAREROS enlozados	7.40
TETERAS enlozadas	7.80
CUCHILLOS de cocina	2.50
BUNCEN a gas para joyeros	12.00
PISOS esmaltadas para baños	12.00
LLAVES bronce para agua, gas	3.50
PLATOS enlozados hondos	1.00
BANDEJAS japonesas	6.00
ESCOBILLONES para parquet	4.00
LAVATORIOS enlozados	4.90
ASIENTOS excusados	3.20
PLANCHAS lavanderas	3.50
HACHITAS para cocina	1.90
QUEMADORES de acetileno, a	0.50
OLLAS de acero grueso, a	12.00
CAFTERAS enlozadas	10.00
PARRILLAS enlozadas	6.00
FILTROS Pasteur, higiénicos	35.00
ESCUPITINES plaqué alemán	6.00
MAQUINAS lavar ropa	150.00
TAZAS para excusados	50.00
JAULAS para loros	10.50
FLANERAS con tapa	2.00
MOLDES para kakes	0.20
PLATILLOS para maceteros	0.50
PALMATORIAS de fierro	0.40
REGADERAS de fierro, a	7.40
REGADERAS de lata	2.00
PRENSAS para jugo carne	12.00
MAQUINA moler carne	12.00
BALDES de fierro, a	5.40
SOPERAS enlozadas	14.80
MAQUINAS moler almendras, queso y pan	8.00

Y UNA INFINIDAD DE ARTICULOS LARGO A DETALLAR.

Despachamos pedidos a provincias, y a los comerciantes fuertes descuentos. Contando con un personal competente, y con una fábrica instalada a la moderna, nuestra Casa da preferencia a toda clase de trabajo en cobre, bronce, zinc, fierro y lata.

Especialidad en instalaciones de Acetileno, Calefacción y Sanitario.

Remitimos gratis, prospectos a quien lo solicite.

J. E. FORTUÑO & A. PATRI

INGENIEROS FABRICANTES

Bandera 618 - Santiago - Casilla 3158, - Teléf. Ing. 3366

FABRICACION DE CAJONES

Y JAVAS EN TODAS MEDIDAS

Hay existencia de cajones vineros y azucareros.

BARRACA Y FABRICA

LA REPUBLICA

Domeyko 2354, entre Av. España y República

Teléfono 182, Parque - Cas. 3081

SASTRERIA

LA MARINA

Ternos sobre medida de casimires ingleses, entregamos con

GRANDES FACILIDADES DE PAGO.

8.o Club, el N.o 131.

14 BANDERA 14

Automóvil

Se regala por $ 10,000 un rico automóvil europeo, casi flamante, que costó $ 35,000, de 12 d. Marca **Isotta Fraschini**, de turismo con muchos repuestos, de 7 asientos y 4 cilindros.

DELICIAS 2278.

REMATE

El 22 de Noviembre, en el 3.er juzgado civil, a las 3 P. M., se rematará la casa y sitio N.o 873 de la calle de Los Olivos, por el mínimum de

$ 27,000

Bases en el estudio del abogado don Alfonso Reveco, Nueva York 59 y el 3.er juzgado civil (secretaría) juicio Banco de la Industria con Williamson.

N-15

AVISOS DE REMATES

GRAN REMATE

de los muebles e instalaciones sobrantes en el ensanche de los almacenes de Chilian Gath & Chaves Ltd., depositadas en sus bodegas

Vicuña Mackenna N.o 196

EL MARTES 8 DEL PRESENTE

DE 10 A 12 Y DE 2 P. M. EN ADELANTE

— HAY —

Instalaciones importadas de casa de Londres, en madera de roble americano, en grandes vitrinas con cristales lisos y bombé para exhibición de mercaderías, objeto de arte, etc. Mostradores vitrinas con cristales lisos y bombé con espejos interiores, puertas de correderas y armazón de níkel y madera de roble.

Vidrieras de mostrador con cristales y bandejas de roble americano tapiz paño.

Estanterías de roble americano seccionales y con tablero. Casilleros de roble americano, escritorios altos, pisos altos para escritorios. Gran cantidad de cristales lisos y biselados para muebles en varias dimensiones. Espejos biselados y lisos. Otomanas de roble americano con tapiz pergamoid, gran cantidad de estanterías de diversas formas, mostradores de maderas. Gran lote de maderas de roble americano para muebles, parquet de roble americano, mamparas para oficinas, puertas mamparas de roble americano.

Gran cantidad de cajas vacías para ropa y paquetería.
Gran lote de maniquíes, soportes de bronce para muestras.

Gran lote de flores artificiales, muebles muestrario para hules, mesas de roble americano, alfombras para pasillos en tripe cortado. Escaleras para construcciones, sacos vacíos, zinc liso y acanalado, cables de acero para ascensores.

PAGO AL CONTADO

A LA VISTA DESDE EL LUNES DE 9 A 12 Y DE 2 A 6 P. M.

VICTOR ARAYA L.

Martillero de Hacienda.

RIVAS y CALVO

Remate del Menaje de Casa

CUADROS Y OBRAS DE ARTE

DEL SEÑOR

JORGE RODRIGUEZ ALTAMIRANO

POR CAMBIO DE RESIDENCIA

139-NATANIEL-139

El Lunes 7 del pte. a las 2 P. M.

— HAY: —

SALON. — Lindo amoblado Luis XVI con junco y tapiz rosada, compuesto de 1 sofá, 2 sillones y 6 sillas; mesa XVI dorada, cubierta de mármo., alfombra redonda de ... cortado, cortinajes, biombo tapizado en seda, columnas y estatuas de mármol, floreros de cristal baccarat, cuadros y sillones pintados al óleo de varios autores, lámpara de pie, pantalla de seda, lámpara japonesa etc.

COMEDOR. — Rico amoblado Luis XVI de caoba con marquetería y aplicaciones de bronce, compuesto de aparador bajo con espejo y cubierta de cristal; mesa redonda y de correderas, ... ohe, vitrina, y 12 sillas asiento y respaldo tapiz cuero, ... ca lámpara Luis XVI de bronce cincelado, alfombra de una pieza, cortinajes y carpetas verde, jardineras, ... mesa, torteras, servicios de té y plaquées en general, ... de cuchillería y porcelana, fuentes, botellas y floreros ... baccarat, manteles, cuadros en madera y al óleo, ... colgar, etc.

HALL.— Amoblado estilo inglés tapiz oscuro, compuesto de ... grande, 1 sofá de madera de roble americano y un sillón Morris y mesa de centro de roble americano, **rica vitrina** ... **tor,** alfombra de una pieza color lila, **reloj de pie** ... choapinos, jardineras y jarrones de Sevres y plaqué, objetos de arte, servicios de chimenea, pantalla de laca, cuadros al óleo, etc.

ESCRITORIO. — Rico amoblado de cuero estilo Maple, compuesto de 1 sofá y 2 sillones, escritorio de cortina, estante para libros, archivador, caja de fondos, alfombra de una pieza, ... mister; cortinas verdes de hilo, cuadros al óleo, mesa de centro cubierta de mármol, colección de códigos de Chile, ... del Arte en 3 tomos.

DORMITORIO 1. — Gran amoblado Luis XVI laqué, compuesto de 1 ropero de 3 cuerpos, chiffonier, peinador y 2 veladores, amoblado de asiento aquí compuesto de 1 sofá, 2 sillones, 6 sillas, alfombra de una pieza, lámpara eléctrica, ... tinajes rosados, cuadros al óleo, etc.

DORMITORIO II. — Amoblado Luis XVI color caoba, compuesto de ropero 3 cuerpos, chiffonier, peinador y 2 veladores, lunas biseladas y cubierta de mármo., alfombra de una pieza oriental, amoblado de asiento, lámpara eléctrica, etc.

DORMITORIO III. — Amoblado antiguo Luis XV de ... tuya, compuesto de ropero, marquesa, chiffonier y ... lette, alfombra de una pieza, amoblado de asiento ... seda rosada, etc.

VARIOS. — Tinas de baño de fierro enlozado, califont ... W. C. silenciosos, lavatorios grandes con desagüe, ... det, refrigerador de porcelana White Frost, estantería de ... pensa y cocina, carnicera, coche para guagua de mimbre, ... guardarropa de 3 metros, ganchos y lámparas de luz eléctrica, varillas de bronce triangulares, alfombra escala.

A LA VISTA HOY DOMINGO 6 DE 2 A 6 P. M.

Carlos Rivas Vicuña -- Arturo Calvo Mackenna

MARTILLERO DE HACIENDA

REMATE

Por acuerdo de los herederos de don Desiderio Lizana, subastarán el día **8 DE NOVIEMBRE PROXIMO, A LAS ... P. M.**, en el estudio del compromisario, don Jorge E. Cora... calle de Santo Domingo N.o 1131, y ante el Notario Lizana, los fundos denominados

"Peralito" y "Peralillo"

ubicados en la comuna de Barrancas, de este Departamento, con una superficie total aproximada de 6,566 hectáreas, ... planas y regadas, planas de rulos y cerros.

MINIMUM

$ 1.500,000.00

Pagaderos con 500,000 pesos al contado; resto mitad ... meses y mitad a un año con 8 por ciento de interés. ... noce deuda a favor Caja de Crédito Hipotecario, de 750 ... francos, cuyo valor a que se encuentra reducida, se imputará al pago a plazo, estimados a sesenta y cinco centavos ... franco de deuda.

"EL PERALILLO" posee espléndidas casas de habitación, parque, casa de administración, 40 posesiones de inquilinos, grandes galpones, unos para lechería, otros para maquinarias ... un galpón para guardar pasto y otro para carbones. ... en 23 potreros y además el cerro en varias mangas ... das pastosas, con buenas bebidas, bastante abrigo y ... Posee aguas de quebradas propias y muchos derechos ... rrames de importancia.

"EL PERALITO" tiene casas de administración, ... de lechería y bodegas, casas para despacho, 14 casas para inquilinos, todas con techo de zinc blanco galvanizado. ... do en 16 potreros. Ambos fundos tienen sus deslindes ... siones de potreros con postes de roble y alambre de púa ... rechos de aguas correspondientes a seis y medio regadores ... Canal de Maipo, y además otros derechos de importancia ...

Títulos en la Caja de Crédito Hipotecario y también ... Notaría de don Desiderio Lizana, Compañía 1230, en donde se consultarán las bases, planos y demás antecedentes del remate.

Para visitar el fundo, dirigirse a don Héctor ... mus, al mismo fundo. Teléfono Inglés número 7, Rene... tancia 40 minutos en auto, y hora y media en coche.

REMATE

Por acuerdo de los herederos de la señora Concepción ... buruaga de Vergara, y en el estudio del Compromisario don Luis Gumucio V., Las Rosas N.o 1225, se sacará a remate ... co el **DIECIOCHO DE NOVIEMBRE** próximo, a las dos de ... de, la propiedad de la Sucesión, ubicada en esta ciudad, ...

HUERFANOS N.os 1830 a 1846

por el mínimum de

Trescientos setenta y cinco mil pesos ($ 375,000)

El precio de adjudicación se pagará: a) haciéndose cargo el subastador, por su valor comercial en el día del remate, de la deuda hipotecaria a largo plazo que la propiedad reconoce a favor del Banco Hipotecario de Chile, primitivamente de $ 170,000 ... nos del siete por ciento; b) el saldo, una mitad al contado ... otra a seis meses plazo, con el interés del ocho por ciento ...

Títulos en el Banco Hipotecario de Chile.

Demás bases y antecedentes en el estudio del Compromisario ...

CRONICA LITERARIA

"LA LAMPARA MARAVILLOSA", POR AMANDA LABARCA H. —La señora Amanda Labarca Hubertson posee un cerebro sólido, claro, nutrido de conocimientos extensos y bien ordenados; es de las mujeres que honran a su sexo y pueden compararse con los hombres.

Pero carece de sensibilidad artística.

Recuerdo un admirable artículo suyo titulado: "...ismos", en que deshacía, puntualizándolos, esa serie de misticismos teosofistas, espiritistas y orientalistas, tan de moda entre mucha gente culta. No había allí una palabra de más; el estilo apretado daba golpes a fondo, con sereno buen sentido, sin violencias ni atenuaciones. Era verdaderamente agradable de leer.

Es que entonces la señora Labarca estaba en su tema: pensando, distinguiendo, analizando y educando.

En cambio, sus artículos literarios, sus impresiones de la Naturaleza, sus cuentos sentimentales y sus novelas cortas o largas nos han parecido siempre desprovistos de la única cualidad que justifica estas producciones y que puede supeditarlas a todas: la emoción. Ignoro si ella siente la emoción de lo que nos relata; pero estoy seguro de que no logra transmitirla. Hay algo frío y desalentador en todas sus páginas; cuesta leerlas; parece que la autora no las hubiera escrito para satisfacer una necesidad interna de expansión, sino por la simple, recta y bien intencionada voluntad de escribir, de poner en cuadro plástico una idea filosófica o aprovechar algún caso, tipo o paisaje interesante.

"La Lámpara Maravillosa", su último volumen, consta de una especie de nouvelle de 75 páginas, bien imaginada, bien compuesta, construída conforme a todas las reglas y aburridora desde el principio hasta el final. Tiene 75 páginas.

Hay, además, nueve Cuentos a mi Señor.

Total, 187 páginas.

El estilo claro, el lenguaje correcto, tal cual leve pecado contra el buen gusto, no dejan casi dónde colocar una observación adversa concreta y fundada. Sin embargo, hay algo, un "no sé qué", lo contrario del "charme", difundido en todo el ambiente, algo que está en el tono, en el ritmo, entre líneas, que desalienta profundamente, que estorba, impide continuar e incita a cerrar el libro lo más pronto posible.

Ella celebra un santo sacrificio de acuerdo con todos los ritos; pero, el espíritu de Dios se niega a descender y sus bendiciones permanecen ineficaces, porque el corazón está ausente.

El talento, aun el más alto, tiene sus especialidades y la señora Labarca se sale de la suya escribiendo literatura novelesca, ensayando la nota pintoresca o sentimental.

"UN PERDIDO", DE BARRIOS, EN BUENOS AIRES. —Los autores no reciben nunca su consagración definitiva dentro de su tierra: se les ve mal desde muy cerca y las amistades o enemistades personales influyen con exceso en los juicios sobre su obra. Dígase: ¿quién escribe para el público lo mismo que dice en privado? ¿Quién se atreve, quién puede siquiera hacerlo con entera independencia? Se necesitaría alguien que habitara una torre blindada...

Hace años, "Un perdido", de Eduardo Barrios, obtuvo un formidable éxito de librería y de crítica. Y pasó. Ahora lo vemos resucitar en Buenos Aires; una biblioteca que sólo edita obras de primer orden le ha dado sitio de honor y el primer novelista argentino la prologa en los términos más halagadores hasta para nuestro amor propio nacional.

Examinando la producción novelesca suramericana, Manuel Gálvez anota el hecho muy exacto de que en este continente casi no se ha pintado la vida y la naturaleza, consagrándose con exceso los autores al pulimiento de bellas frases pintorescas. Dirige luego una mirada a los escritores españoles del último siglo y tras breve enumeración de los principales, declara que "Un perdido" le parece igual o superior a los mejores libros de la literatura castellana.

"Un perdido" tiene esa cualidad de ser una verdadera novela, una novela novelesca y real, con estilo y con intriga, interesante y sin complicaciones fantásticas.

Con la edición argentina, el libro de nuestro compatriota entra en un radio de circulación amplia; será conocido en éste y en el otro mundo y algo de nuestra tierra, algo íntimo y característico, andará viajando por países lejanos, gracias a sus páginas sinceras, llenas de vida.

Es preciso señalar el hecho con una piedrecita blanca.

LA EMBAJADA MATTE GORMAZ EN BRASIL, URUGUAY Y ARGENTINA. — Cumpliendo instrucciones superiores, don Manuel Bianchi ha recopilado todos los documentos relativos a los festejos de que fué objeto en la República Argentina, el Uruguay y el Brasil la Embajada del señor Ministro de Relaciones Exteriores de Chile, don Jorge Matte Gormaz, en Mayo último.

Allí están desde el mensaje que pidió autorización para efectuar la visita hasta los menores discursos, festejos, banquetes y manifestaciones oficiales y particulares de que la misión diplomática fué objeto en las diversas capitales.

En suma, todos los materiales listos para una útil monografía.

"POEMAS", POR CARLOS CESAR LENZI.—BUENOS AIRES.— Este poeta parece empeñado en mostrarnos su destreza para dar todas las notas poéticas y exhibirnos su habilidad en el manejo del verso antiguo o modernista. Por momentos se le diría un ultra, con inclinaciones al futurismo dadaista o creacionista:

Vamos en un auto por la carretera.
La noche está llena de luz y de espera,
y tus nervios vibran por la vez primera.

El auto galopa. Un paisaje cierra,
luego otro se abre. Inmensa es la tierra.
Baja una llanura y sube una sierra.

Sayago... Las Piedras... La campaña bruna,
postes de teléfono... A lo lejos una
que otra pobre choza, rígida, a la luna.

La luna que duerme tan bobalicona,
con su aire honesto de buena persona
y con las arrugas de vieja llorona.

El auto galopa... Adiós los extáticos
amores de antes, los besos apáticos.
Hoy el amor tiene sus buenos neumáticos.

Aquí encontramos ese deseo de velocidad que, según Jacques Edwards, es la característica fundamental de los dadaistas y, en general, de toda la literatura posterior a la gran guerra; los nervios azotados por la catástrofe exigen emociones demasiado fuertes, hacen estallar las viejas reglas retóricas, violan todas las convenciones.

Debemos confesar que Lenzi nos parece moderado en su novedad y respeta el buen gusto. Su verso da realmente la sensación de rapidez, sin desarticular innecesariamente la frase ni retorcer los vocablos.

Como para demostrar que su lira tiene variedad de cuerdas, el libro trae al final una colección de sonetos de corte casi clásico, hechos con lujo de consonancias y perfección de métrica. He aquí un recuerdo de la pastoral de Longus:

Celia siente en sus labios la primera
acidez del amor. Adora a Clyrio
el pastor y él no sabe qué delirio
sufre la aldeana cuando primavera

Va vistiendo de rosas las praderas...
y en su virginea candidez de lirio
Celia sufre y ahonda en su martirio
el exangüe violeta de la ojera...

"¡Clyrio! ¡Clyrio!—la voz de la pastora
se escucha en el silencio de la hora,
por el bosque lejano, opalescente...

Celia sueña, y la brisa sin alarde
se ha posado en sus labios y ella ardiente
languidece lo mismo que la tarde...

Y este otro, que completa el cuadro antiguo, no sin malicia erótica:

Lykas del Tauro es un pastor divino
que la vida idealiza con su caña,
desde el amanecer en la montaña
hasta la tarde gris de su camino.

Flautista del amor, mieles y vino
tienen sus labios. Presa de esa extraña
molicie de la rústica campaña:
la flauta y el amor son su destino.

Bilitis, que le ama, desde lejos
nimbada viene a él, por los reflejos
de la tarde, a decirle con incauta

pasión, su eterna fiebre pecadora;
y, lleno de una suavidad sonora,
él la inicia en los ritos de la flauta...

Despreocupadamente, Lenzi canta el amor, la mujer y el campo, dando notas frescas, que esbozan una personalidad interesante.

"PIERRE ET LUCE", POR ROMAIN ROLLAND.—Es un cuento de poca acción y ligero interés, pero no indigno de M. Romain Rolland. Muestra el amor entre las ruinas, en medio de las bombas y el eterno espíritu de renovación que sopla sobre las destrucciones, como Hermann y Dorotea.

En el cuarto año de guerra, Pedro, que parte con su clase, encuentra a Lucía, en el "metro". Estaba allí, entre la onda humana, y él no vió a nadie más, absorto por su delicado perfil, bajo el ala del sombrero, sus bucles y su rostro delgado y la boca entreabierta y palpitante. Por la puerta de sus ojos, ella entró en su corazón y cerró la puerta. Callaron los ruidos exteriores. Silencio. Paz. Ella está allí". Es el comienzo del idilio. Un hombre herido por una bala, desde un aeroplano, cae al "metro": en medio de la emoción, Pedro coge la mano de Lucía que se abandona crispada. Quedan así en la sombra protectora como dos pájaros en el mismo nido. No se dijeron una palabra, no hicieron un gesto.

Se aman en medio del odio, la violencia y la corrupción circundantes: se aman sintiendo cuán precario es su amor y con algo de triunfante y superior en sus miradas. Se abandonan en las iglesias al éxtasis sobrenatural de la música, cuyas ondas los recorren como una sola carne. Allí estaban el día fatal en que una bomba derribó todo un muro. Ella soñaba. Una especie de aparición la advertía, una extraña y misteriosa figura junto a la pilastra próxima le hacía señas. Y mientras el canto sagrado resuena jubilante "desde las sombras emerge el cuerpecito de una alondra bogando sobre el mar del sol sin riberas... y sus corazones desfallecidos de amor tocaban las cimas del goce más puro. Y ambos, ardientemente, anhelaban no descender jamás, no volver a la tierra.

Se cumplió su voto. En el mismo instante, el templo tembló desde la base y Lucía, cuyo corazón le apagaba el ruido de las explosiones, los gritos de la muchedumbre, se arrojó sin tener tiempo de temer ni de sufrir, sobre el cuerpo de Pedro, para cubrirlo como una gallina a sus polluelos. Con instinto maternal, apretó a todas sus fuerzas la querida cabeza contra su pecho; y replegada sobre él, la boca en la nuca, hacíase pequeña, cuando la maciza pilastra se abatió sobre ambos.

Con esto puede tenerse idea de la poesía y la vida intensa que impregnan este relato sencillo, este idilio breve y lúgubre marcado por la garra del autor de Juan Cristóbal.

"Alone"

LA CAVERNA DE ORO

—"Que toda la vida esté en el deseo y en la intención,—me decía Menandro.—Lo importante no es lo que se realiza en los planos exteriores del mundo, sino lo que se sueña adentro. La realidad no es sólo lo que sucede, lo tangible, sino lo que se piensa; la realidad perfecta, inviolable, es el pensamiento. La acción es una realidad fracasada. En lo inmóvil, en el reposo están todas las formas y todas las posibilidades".

Esta era la ideología esencial de Menandro a los 30 años.

Ya había leído yo eso en no recuerdo qué libros extraños; pero no me había seducido, porque entonces era todo inquietud y acción. Mi vida estaba poseída de una vehemencia durable y pertinaz y se desflecaba en minuciosas e incoherentes aventuras. Era un hombre que actuaba en el plano vulgar del mundo. Ahora la ideología de Menandro me impresionaba; advertía en el fondo de ella una verdad profunda.

—"El día más grande, más vasto, que he vivido,—prosiguió,—fué el de la muerte de Claudia".

Sonreí como ante una paradoja juvenil e insustancial; pero luego la frase fué revelándome su sentido e invadiendo mi espíritu.

Menandro prosiguió:

—"Usted sabe, yo amaba a Claudia. He dicho mal, amo a Claudia, porque ella no ha muerto. Creo que vive ahora una vida más poderosa, más profunda y más bella que antes que dejara la tierra. Antes, cuando poseía una envoltura terrenal, sus palabras, su acción, deformaban su belleza. Tenía que hacer yo un grave esfuerzo para aislarla en mi espíritu, despejada de la escoria de sus menudos actos. Muchas veces se escapó de la cárcel de mi cerebro con esa ganzúa de la vulgaridad, que franquea las cerraduras más herméticas; se incorporaba al mundo exterior y se agitaba entre las gentes como si hubiera sido igual a todas las demás mujeres de la tierra. Entonces dejaba de amarla, la consideraba como una cosa pasada, como un amor muerto, y me sentía profundamente desgraciado.

Por eso creo que la muerte es la salvación de la vida. Cuando hablo de la vida me refiero exclusivamente a mi mundo interior. Todo lo demás es ilusión, la verdadera ilusión y, por lo tanto, lo falso y absurdo. Creo que me entiende".

Sonreí, sintiéndome deslizar en aquella pendiente de paradojas abstractas. Quería asentar el pie firme, pero Menandro seguía hablando con esa elocuencia de los espíritus que están viviendo más en lo invisible que en esta dura y tosca realidad. Era un tipo descentrado, que por inadaptación había llegado a forjarse un mundo suyo, como los locos.

—"Y por esto también, prosiguió, cuando la criada vino clandestinamente a avisarme que "la señorita Claudia" había muerto, sentí una alegría violenta, un gozo que empapó las raíces más secretas de mi vida. Ya era mía totalmente y para siempre. Cuando nos hablábamos nos decíamos a menudo que éramos "una sola cosa", pero en el fondo de esa audacia había un oscuro fermento de duda, una patética evidencia de que nos engañábamos mutuamente. Ahora era distinto. No había engaño posible. Con la muerte entraba de lleno en mi mundo secreto, se confundía con mi sér y donde hay "uno solo" no puede haber engaño. Recuerdo como si fuera ahora la noche última de Claudia entre los vivos. La criada fiel me introdujo al amanecer a la alcoba mortuoria. Una claridad lechosa estaba invadiendo la luz amarillenta de los cirios. Me acerqué sereno, feliz, casi sonriendo, como quien va a tomar por fin un tesoro laboriosamente conquistado. Claudia estaba tendida, rígida dentro de su mortaja blanca. Parecía una novia que se había quedado dormida. Tenía los labios resecos, la tez diáfana, de una blancura maravillosa. La onda negra de cabellos le caía sobre la frente como una ala sombría. Un inmenso prestigio la envolvía como una aureola de otro mundo. Sentí que el amor culminaba en el paroxismo de su majestad y de su grandeza. Sentí que así, inmóvil, quieta, dormida en el reposo definitivo, me amaba más que nunca, con la lealtad de los muertos"...

Sonreí una vez más.

—"No se sonría. Le digo a usted una verdad profunda. La contemplé un instante apoderándome de su actitud magnífica, con ese gesto postrero que le trazó acaso sobre el rostro el recuerdo de nuestra juventud. Sol, alegría, mar, esperanzas. Me incliné sobre ella y la besé en la mejilla. Estaba dura y fría. Durante un fugaz instante me atormentó el pensamiento de que ya no podría tocarla más; pero no fué eso sino un relámpago y de nuevo el gozo de su muerte, la serena felicidad de saberla entregada sin protesta al infinito albedrío de mi imaginación, me poseyó. Ya estaba para siempre en la caverna de oro de mi cerebro. De la rigidez de la muerte pasaba a la movilidad múltiple, a la vida incesante, siempre renovada, de mi fantasía. Me pertenecía en la única forma de la entrega. Me pareció que la palabra "inmortal" que había torturado tanto mi vida se hacía desde entonces carne en mi sér.

"Aquel día lo pasé tendido, soñando. Sentí llegar la noche por el aliento de frescura que echó a mi cuarto el jardín humedecido. A media noche salí a la calle. Ya estaba Claudia embutida en el nicho, muerta. Allí sí que estaba bien muerta, derrumbándose tal vez en un silencioso escurrimiento de tejidos. Pero ¿qué importaba, si tenía a Claudia viva, en el vórtice de mi caverna de oro? Eché a andar por una calleja sórdida, pasé junto a un convento y caí en la explanada en que nos habíamos hablado por primera vez. Me tendí sobre el pasto maduro y fragante. Caía un ligero relente y las estrellas palpitaban como mujeres desnudas en la desnudez del cielo. No sentía ningún dolor; lo que sentía era una placidez infinita. Parecía que entendía hasta los más oscuros símbolos y hasta las más herméticas leyendas de los astros. La máquina del cerebro funcionaba experta y ágil como nunca. De súbito, en el prado celeste apareció la imagen viva de Claudia; era ella en la maravillosa idealidad de mis sueños. Sobre la frente de alabastro resplandecía con una negrura brillante la onda tenebrosa de su cabellera y era su misma boca y eran sus mismas mejillas que besé tantas veces. Me quedé inmóvil, como una cosa muerta, con los ojos quietos, puestos en el cielo. Orión avanzaba por el oriente en su carro de oro, persiguiendo a Sirio. Una media luna dorada y blanca caía sobre el poniente. El cielo estaba ahí mismo; si me hubiera incorporado repentinamente habría rozado las estrellas con mi frente. En lo alto faltaban las estrellas, y por un agujero de sombra, abierto hacia el infinito, lancé como un relámpago mi fantasía. Allí, en el fondo remoto, estaba también Claudia. Ella estaba en todas partes, era toda la belleza del mundo".

Menandro se detuvo. Por los ojos cansados pasó una sombra.

—"¿Qué he dicho? Uno no debiera hablar..."

Me miró de frente, con una mirada dura. Sentí un escalofrío.

—"Pero usted comprende, ¿verdad?"

—¡Oh!, sí,—contesté—comprendo,—y cerrando los ojos me miré hacia adentro, buscando los prados celestes de que hablaba Menandro.

LEON ROCH.

EL DIA DE CHILE EN COLOMBIA

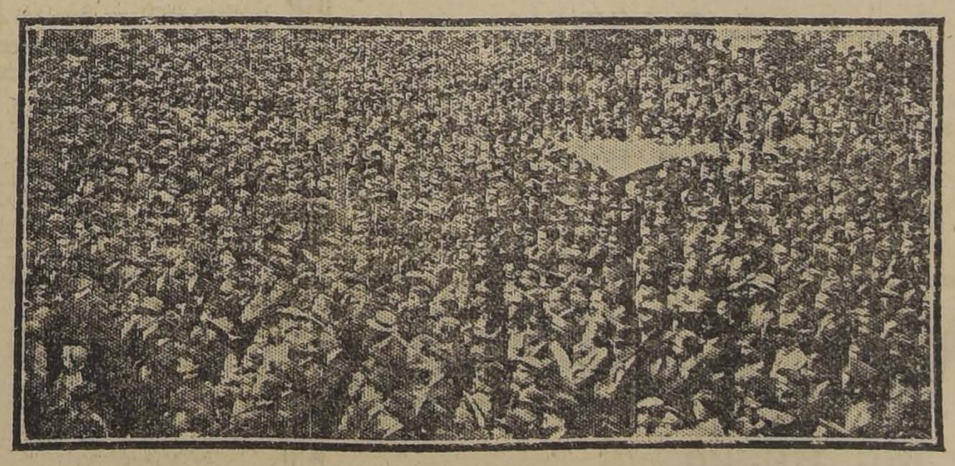

EL PUEBLO DE BOGOTA REUNIDO FRENTE A LA LEGACION DE CHILE, EL 18 DE SETIEMBRE ULTIMO, DURANTE UNA MANIFESTACION REALIZADA EN HOMENAJE A NUESTRO ANIVERSARIO PATRIO

TE RATANPURO
EL REY DE LOS TEES
EMPAQUETADO
EN LONDRES

UNAMUNO VIENE A AMERICA

En "El Sol" de Madrid, del 21 de Setiembre último, encontramos las siguientes declaraciones hechas a un periodista, en su residencia de Salamanca:

"He visitado al señor Unamuno, para saber con certeza algo de su viaje a América.

—¿Es cierto le dijimos—que se marcha usted?

—Sí, señor; me voy a América —nos responde.

—¿Cuándo?

—No lo sé; depende de la contestación a unas condiciones más o menos ventajosas.

—¿Va usted solo?

—Nó, alguno de mis hijos quiere acompañarme.

—¿El viaje será largo? ¿Se marcha de España para siempre?

—Pueden ocurrir dos cosas: Si esta gente que desgobierna a España continúa haciendo de las suyas, es muy posible que a mi viaje le anteceda una "cordial despedida". De todos modos, si las condiciones de mi estancia en América se acoplan a ello, el tiempo que allí estaré será indefinido.

—Entonces, no será un publicista, ni un catedrático español el que vaya a América, sino un excatedrático emigrante.

—En mis cálculos puede que éntre, para que la despedida sea más desinteresada, renunciar a la cátedra e ir luego al Ateneo de Madrid, a pronunciar un discurso de despedida, una despedida en la que van a oírse muchas cosas.

—¿Y el viaje es uno de esos viajes de corta duración?

—No sé qué decirle de esto. No puedo ir allá por una corta temporada; son muchas las Repúblicas que me reclaman y a todas habrá que ir. Además, yo, para hacer un viaje, necesito hacerlo con toda tranquilidad, con toda independencia y con el necesario reposo espiritual; por ello mismo, no puedo decir cómo iré, por cuánto tiempo, ni lo que, una vez allá, he de hacer.

—Pero el hecho cierto es que usted se va.

—Sí me voy, con el dolor de España dentro del alma y con la indignación y la vergüenza de ver cómo cunde la incivilización."

COSAS DEL CUBISMO

—¿QUE TE OCURRE?
—¡UN CONTRATIEMPO HORRIBLE, CHICO! EL BARON DE Z. ME HA PEDIDO QUE LE ENVIE EL RETRATO QUE LE HE HECHO, Y NO SE CUAL ES.

CALZADO ESTRANY
El más durable y elegante.
Unico depósito:
AHUMADA N.o 50

OCASION

Marmosos amoblados completos valor $ 150. Realiza por algunos días a $ 110. La Gran Fábrica Inglesa de Muebles de Mimbre. SAN ISIDRO 261.

Señores Médicos
Aparatos completos para Radioterapia
RECIBIO LA
Botica y Droguería Weinstein
HUERFANOS 1020

CIGARRILLOS
REINA VICTORIA
HABANOS XXXX
— 60 CENTAVOS LA CAJETILLA —

VIDA SOCIAL

RECEPCIONES.—

El Viernes último, día del cumpleaños de la señora Georgina Llobet de Yrarrázaval, numerosa parte de sus relaciones la visitaron en su residencia de Ñuñoa.

Enviaron hermosos ramos de flores, la señora Mercedes Montes de Claro, Carolina Iñiguez de Pereira, Elisa Yrarrázaval de Eguiguren, Elena Pereira de Ferrari, María Luisa E. de Lyon, señor Augusto Ovalle Castillo y señora; señor Gonzalo Barros O., señor Raimundo Ortúzar F., señora de Grazioli, señora Ana Undurraga de Ossa, señora Luz Lyon de Pereira, señora María Elena Peró de del Solar, señor Arturo Cousiño, señor Daniel López Quezada, señor Moisés G. Huidobro, señor Federico Helfmann y señora; señor Ignacio del Solar, señor Alejandro Murillo, señora Isabel Yrarrázaval de Pereira, señora Victoria Huneeus de Izquierdo y las señoritas Delfina e Isabel Montt Pinto y señor Gustavo González y señora.

Entre los asistentes anotamos:

Mrs. Collier, señora del Embajador de los Estados Unidos; señora María L. Edwards de Lyon, señora de Amarí, señora Marina Coello de Salinas Lozada, señorita Susana Coello, señorita González Salinas, señora Carolina Pereira de Correa, María Correa de Yrarrázaval, Victoria Manjón de Mackenna, Blanca Shiell de Mackenna, Isabel I. de Pereira, Guicela Yrarrázaval de Huidobro, Carmela Undurraga de Mackenna, Marta Mackenna de Orrego, Ana Undurraga de Ossa, Margarita Errázuriz de Del Campo, Mercedes Vial de Ramírez, Victoria Huneeus de Izquierdo, Elena Villegas de Rojas, Tránsito Matte de Claro, Luz Larraín de Pereira, Victoria Claro de Ovalle, señora Santelices de Onfray, Ana Lyon de Alamos, Marta Morandé de Undurraga, Victoria Ruiz de Claro, Ana Prieto de Amenábar, Teresa Alamos de Balmaceda, Dolores Covarrubias de Errázuriz, María De Lara de Pérez, señora de Vaughan Scott, señora Blanca Yrarrázaval de Bustamante, señora Mercedes Rojas de I., señora Lucía Guzmán de Correa.

Señoritas: María Vicuña Correa, Ida y Valentina Edwards, Victoria y Olga Correa Pereira, Elena Rojas Villegas, María Victoria Izquierdo, Delfina e Isabel Montt Pinto, Isabel Pereira, señorita Amenábar Prieto, Emma Urioste, Lily Pérez Freire, Isabel Eguiguren, Raquel Yrarrázaval, Blanca Bustamante, Saira Grazioli, María Pellizzari.

—La señorita María Cristina Prieto Concha ofreció ayer una recepción a sus relaciones.

Asistió a ella un grupo de distinguidas señoritas de nuestra sociedad motivando una agradable reunión. Entre las muchas asistentes pudimos anotar las señoritas: Concha Valdés, Matte Hurtado, Covarrubias Freire, Valdés Freire, Fabres Eguiguren, Figueroa Arrieta, Puga Vega, Huneeus Salas, Rozas Larraín y muchas otras cuyos nombres se nos escapan.

MATRIMONIOS.—

Hoy se efectuará privadamente, a las 11 A. M., en la Capilla de San Pedro Nolasco (Huérfanos 669), el matrimonio del señor Carlos Barros Vergara con la señorita Elena Lira Silva.

—Se ha concertado el matrimonio del señor Luis Ortiz V. con la señorita Inés Estella Maldonado Gómez.

Hizo la visita de estilo el señor Hernán Ortiz.

ENFERMOS.—

Ha sido operado en la Asistencia Pública por los doctores De Amesti y Alessandrini el señor Ismael Aguirre Echiburú; su estado es muy satisfactorio.

FALLECIMIENTO.—

Ha fallecido el conocido comerciante don Isaac Jacobs, propietario de la Joyería Inglesa.

TEA-ROOM DE GATH Y CHAVES.—

Con bastante concurrencia de distinguidas familias se sirvió ayer la colación matinal en este salón de té.

Damos a continuación el programa que ejecutará la orquesta, mañana Lunes, durante la reunión de la tarde:

Primera parte

1. Noble: Morris Dance.
2. Karganoff: Berceuse.
3. Bowers: Chinese Lullaby.
4. Joly: Papillon (Valse Boston).
5. Bayer: "Die Puppenfee". — (Potpourri).

Segunda parte

1. Bizet: L'Silesienne (Suite número 2).
   a) Pastorale,
   b) Intermezzo,
   c) Minuet,
   d) Farandole,
2. Tellan: En Sourdine (Intermezzo-Vals).
3. Keteley: Bows-Bells (Fox-Trot).
4. Mendelssohn:
   a) Chanson du Printemps.
   b) Barcarole Venitien.
5. Grieg: An den Fruhling.

REMBERT PHOTO-STUDIO ESTADO 252 SANTIAGO

Previene a su clientela, amigos y público de toda la República, que este Estudio jamás ha autorizado a persona alguna, en su representación, para recibir órdenes, ni en la ciudad, ni en provincias, y mucho menos capacitado a nadie, para usar el nombre PERSONAL y UNICO "REMBERT", debidamente registrado y de autenticidad reconocida en todos los países.

Como, además, el estilo original "REMBERT" primando en todo el país, es objeto de todo género de imitaciones, se advierte que solamente las órdenes atendidas personalmente y recibidas directa y únicamente en el Estudio Fotográfico Rembert, calle ESTADO 252 (frente Pasaje Balmaceda), garantizan los retratos de arte genuinos de "REMBERT", respaldados con su legítima firma.

58—6—N

EN HONOR DEL SECRETARIO DE LA LEGACION DEL BRASIL.—

ALGUNOS DE LOS ASISTENTES AL BANQUETE

Anoche se efectuó en el Club de la Unión, el banquete que los miembros del Cuerpo Diplomático y sus amigos le ofrecían al secretario de la Legación del Brasil, señor Magalhaes Calvet, con motivo de su próximo matrimonio y de su partida a Varsovia.

Asistieron el Excmo. señor José Vidal Caro, Ministro de Cuba; Excmo. señor Enrique González Martínez, Ministro de México; Excmo. señor Cesáreo Carrera, Ministro del Ecuador; señor J. de A. Figueira de Melo, Encargado de Negocios del Brasil; señor J. Salinas Lozada, Encargado de Negocios de Bolivia; señor Felipe Chiappe, Encargado de Negocios de la Argentina; señor Calixto Whitmarsh, secretario de la Legación de Cuba; señor Pedro I. Reyes, secretario de la Legación de Colombia; señor John F. Martin, secretario de la Embajada de los Estados Unidos; Sr. Antonio Castro Leal, secretario de la Legación de México; señor Ricardo Crespo, secretario de la Legación del Ecuador; señor Alfredo Flórez y Caamaño, secretario de la Legación del Ecuador; señor J. de Castro Silva, Adjunto Naval del Brasil; capitán Piaggio, Adicto Militar de Francia; señor Darío Barriga, Adicto Militar de Bolivia; señor Oscar de Castro y Bachiller; capitán Blas Pimentel, Adicto Militar del Brasil; señor Enrique Mouton Suárez, Adicto Militar de España; señor Darío Ovalle C., Introductor de Diplomáticos; señor Arturo Meza O., señor Eleazar Vega L., señor Víctor Alamos, señor Daniel López Q., Cónsul de la Argentina; señor H. J. Shubert, señor Agustín Eguiguren, don Arturo Fernández Pradel, don Manuel Barahona Vargas, señor Eugenio Labarca, señor Pedro de la Sotta, mayor Agustín Benedicto, don Luis V. de Porto Seguro, don Nicolás Novoa Valdés, don Miguel Echenique, el marqués del Villar y otros.

Ofreció la manifestación el Ministro de Cuba, señor C. Vidal Caro; contestó el señor Magalhaes Calvet, e hicieron uso de la palabra don Juan Ignacio Gálvez, el marqués del Villar, el Encargado de Negocios del Brasil y don Nicolás Novoa. Este último habló en portugués, siendo muy aplaudido.

Damos el discurso del señor Magalhaes Calvet:

"Señores Ministros, caros colegas, amigos:

Al recibir, lleno de emoción y gratitud, esta manifestación de cariño que mis colegas del Cuerpo Diplomático, por una exquisita gentileza y extremada generosidad, han querido ofrecer en mi honor, manifestación tan enaltecedora; al daros por ella mis agradecimientos, quiero deciros, mis queridos amigos, que la acepto solamente como un pretexto para que estemos todos reunidos días antes de mi partida para el viejo mundo. Pues de otra manera no la puedo comprender, ignorando por completo, sin falsa modestia, los títulos que me la hacen merecer. Sinceramente no se con qué credenciales puedo presentarme delante de vosotros para recibir esta verdadera consagración de amistad y cariño.

En todo caso, el alto honor que me habéis dispensado con vuestra gentil demostración no se igualará a ninguno de los triunfos o satisfacciones que la "carriére" algún día me pueda otorgar, pues el sentimiento que experimento al recibir este homenaje de amistad que me honra, supera a todo lo más halagüeño a que hubiera podido aspirar. El día de hoy será señalado, estoy seguro, en la corta historia de mi vida, como uno de los más felices.

No puedo negar, soy franco, que la perspectiva de mi viaje a Varsovia en tan grata compañía, y la esperanza de un ascenso en el escalafón, no me sean profundamente agradables; pero puedo aseguraros con la mayor sinceridad que la circunstancia de abandonaros y ausentarme de Chile, me apena y tiñe de melancolía el miraje de mi próxima partida.

Aquí he recibido especialmente una generosa acogida, en este bello y hospitalario país, mi estadía ha servido para iluminar tanto mi corazón como mi espíritu. Ella me ha permitido especialmente comprobar la evidencia de esa tradicional cordialidad chileno-brasileña, de la cual oí hablar desde mi infancia. Cordialidad que yo he experimentado de un modo tan decisivo y perentorio en todas las esferas sociales, y muy especialmente en los elementos populares y clases armadas. En toda la vida de las relaciones internacionales de Chile y el Brasil no se registran sino vínculos de simpatía siempre intensos.

Así ruego al todopoderoso que bien pronto pueda volver a esta querida tierra, donde me encuentro como en la mía, y de la cual al ausentarme sentiré la nostalgia.

La presencia de vosotros, Excelentísimos señores Ministros, mis queridos y buenos amigos, me honra de una manera tal que verdaderamente no se cómo agradeceros.

Las bellas palabras, gentiles y generosas de V. E. señor Vidal Caro, digno representante de Cuba, tierra de héroes y oradores, vienen a probar que muchas veces el corazón tiene razones que la razón misma no comprende, pues V. E., afectivo como es, al hablar de uno de sus más sinceros admiradores tiene la razón ofuscada por la grandeza de su corazón.

De todos vosotros, que abrillantais con vuestra presencia este agápe honrándome así de una manera exquisita, yo me alejaré lleno de **saudades**, de ese sentimiento indefinible que nosotros los lusos - brasileños comprendemos tan bien; de ese sentimiento que, como dice mi querido jefe, el Ministro Cardoso de Oliveira, cuya ausencia de Chile en este momento tan alegre de mi vida, tanto lamento, "es hijo del amor y hermano de la tristeza", ese néctar agridulce, ese dolor y consuelo, ansiedad y poesía, que a veces puede hacer sonreir por la gracia de un recuerdo, pero que otras, aún a los viejos ya empedernidos por las rudezas de la vida, aún a los más fuertes, hace derramar lágrimas que son, a pesar de su amargura, un dulce consuelo.

Alcemos, pues la copa por la amistad que hace mejores a los hombres y por que la nuestra sea a pesar de la ausencia un lazo indisoluble de gratas remembranzas

TE.—

La señorita Mercedes Mena Mena ofrecerá en la tarde de hoy un té de confianza a un grupo de sus relaciones.

MANIFESTACION AL CAPITAN SEÑOR GASPAR MORA.—

Con motivo de su alejamiento de la capital para hacerse cargo de la Ayudantía del Apostadero Naval de Talcahuano, un grupo de sus amigos festejó ayer con un almuerzo al Capitán don Gaspar Mora.

Asistieron, además del festejado, los señores René Ponce, Ramón Garín, Narciso Sepúlveda, Capitán Rogelio Guzmán, Francisco Lopetegui, Miguel Maza, José Ramsay, Eduardo de Ramón, E. Letelier, Froilán Castro, Mariano Bustos, Miguel Alvarez A. de la Jara, Enrique Hidalgo, Julio Besoaín, Carlos Cousins, Javier M. Silva, Osvaldo Hidalgo, A. Inostroza, J. Linares, Arturo Vivado y Daniel García.

Ofreció la manifestación don Jaime Linares, contestando, conmovido y en galanas frases, el señor Mora. Cerró la manifestación el señor Osvaldo Hidalgo.

PAPERCHASSE QUE OFRECE LA ESCUELA DE CABALLERIA AL VALPARAISO PAPERCHASSE CLUB.—

Para corresponder a las atenciones que ha tenido para con la Escuela de Caballería el Valparaíso Paperchasse Club, los jefes y oficiales de la Escuela ofrecen al expresado Club hoy Domingo un paperchasse cuyo recorrido es, más o menos, el siguiente: La partida será a las 10.30 A. M., de las casas del fundo "La Contadora", sigue la pista hacia el O. por entre el cerro y el río para pasar al S. de éste, un poco al O. de la Fábrica de Cerveza. De aquí sigue por la falda oriente del cerro Lo Bravo y pasa en seguida al S. del camino Los Leones-Apoquindo, para entrar a los potreros que hay al oriente del canal San Carlos. Siguiendo hacia la cordillera andina, en más de dos kilómetros, se girará hacia el N. O. para terminar en el parque de Vitacura (del agua potable) a 1 kilómetro poco más o menos del carro 27, "Los Leones".

BAILE DE FANTASIA.—

El Sábado próximo, a ... P. M., tendrá lugar en ... Inglés, Avenida España ... baile de fantasía, el que ... nizado por dos bandas de ... to y una escogida orquesta. Con motivo de este ...

Cigarrillos CASINO con tabaco hebra y boquilla Ambré.

RESTAURANT PALERMO
BANDERA N.o 849
Almuerzo o Comida $ 3 cubierto
Comedores reservados
MENU DE HOY
Mayonesa de congrio
Cazuela de ave
Petibrucae a la Reina
Filete a la Chorrillana
Raviolos a la Genovesa
Cordero con apio
Macedonia de Frutas
Café. Vino especial
Licores y vinos de 1.a clase
Recibo órdenes para banquetes

Mlle. Marchi...
AHUMADA 344
Nuevas Realizaciones por próximo balance
Verdaderas Ocasiones en trajes y sombreros
Desde $ 6...
También realiza ... riedad de lindos obje... ra regalo y obras de ... llano.

Maison Régiat
AHUMADA 355
Tiene a la vista lindos Sombreros, ... delos, Vestidos, Carteras, ... precios de realización

TRAJES
ricos de seda, lana y ... ternos de caballeros, ... abrigos, sobretodos, blusas ... tes, piel, cortes de género ... batas, calzado, etc., ... intacto su tamaño y ... teñidos o desmanchados ... tros talleres.
Teñimos todos los colores ... moda y negro para luto ... nera más perfecta que ... y a precios bajos.
TINTORERIA "EL ARTE"
Agustinas 851, frente al Templo de San Agustín.

Confitería y Pastelería RAMIS CLAR...
LA ISLEÑA Delicias 835
EL NEGRO BUENO Delicias 1043
TELEFONO INGLES 381. — ORQUESTA DE 3 A 6
Para hoy Domingo ofrecen estas casas un vasto surtido ... de crema de Chantilly, pan Milanés y Genovés, Biscuit, ... fresa, vainilla y chocolate. Además una gran variedad en ... nos, todo elaborado con materiales de primera calidad.
Constantemente: Bombones, Kalugas, Chocolates importados ... deliciosas Gomas de Malva. —Esmero y puntualidad en los ...

MAÑANA LUNES
Grandiosa
VENTA EXCEPCIONAL DE CONFECCIONES
2.o Piso (Hay a censores)

VESTIDOS
de rico Velo de Hilo con lindos bordados y calados a mano, gran variedad de modelos en todos colores. Precios de venta excepcional. $ 65, $ 59.50, $ 48, $ 39.50, y
$ 25 c|u.

VESTIDOS DE SEDA
en FULARES, Taffetán y de rica espumilla. Modelos que valían $ 250, $ 350 y $ 490, ahora. precio de venta excepcional: $ 190, $ 150 y
$ 75 c|u.

VESTIDOS de ORGANDI y de géneros, esponja, colores y modelos de última novedad, a elegir,
$ 95
VESTIDOS. Modelos muy elegantes, liquidamos a precios ínfimos.

ABRIGOS
MODELOS DE GRAN MODA en ricas gabardinas, y géneros de lana finas, bordados $ 225 y
$ 190 c|u.
TRAJES SASTRE y CAPAS PARA VIAJE.
Inmensa variedad de modelos a precios muy convenientes.
BLUSAS de velo de hilo bordado y deshilados, a elegir,
$ 9.90 c|u.

LOS ALMACENES INGLESES
Struthers y Mc. Rostie
ESTADO ESQUINA HUERFANOS - CASILLA 956

EXTRANJERO, GERENTE CASA COMERCIAL
Necesita Arrendar
bajos modernos sin altos, 8 piezas, fuera dependencias. (sin intermediario agentes).
Dirigirse:
CASILLA 3976.

PARIS NEW YORK
LA SANTIAGUINA
CONFECCIONES PARA SEÑORAS
Sección especial para medidas. Se reciben hechuras.
Trajes sastre.
Vestidos, abrigos.
Gran realización de polleras.
Plisados a vapor y calados a máquina
107 SAN DIEGO 107
Teléfono 3551 — Santiago

GOTAS DIVINAS
quita las canas sin teñirlas.
GOTAS DIVINAS
quita inmediatamente la caspa.
GOTAS DIVINAS
embellece los cabellos.
GOTAS DIVINAS
es la única que no daña la salud.
Depositario general:
DROGUERIA DAUBE Y FRANCESA

NOVEDADES DE ESTACION
Velos bordados, Organdí ciré, Esponja de hilo, Tafetán, Charmeusse, Crepé de chine, Georgette, Satín crepé, Organdí, Gabardina fantasía, Fallas, Taffetán ... nasol, Raso, Cañamazo, Jersey, Velos, Fular, Seda china, Mallas, Tules, Gabardina, Cañamazo listado, Organdí ... dado, Tricotina, Frescaline, Kashavella, Popelina, Sam... Velos Pompadour, Cintas ciré, Crespón media seda, ... ponja fantasía, Cintas bordadas.
Además, acabamos de recibir un gran surtido de CUENTAS DE MADERA para hacer cinturones y collares, y gran variedad de adornos de reciente creación.
Los últimos figurines recibidos, se hallan en venta en nuestra sección
REVISTAS DE MODAS
Compare nuestros precios.
Galería de Novedades
MONJITAS 879 21 DE MAYO 511

SECRETAS
Rompa la cadena que sujeta su martirio

MITRINCO (Fórmula N.o 2)
Descubrimiento indígena vegetal contra la
GONORREA
por antigua y rebelde que sea.
La Casa garantiza la mejoría rápidamente.
Enviamos prospectos, remitiendo estampillas de Correo.
Pídalo hoy mismo en la Oficina y Depósito:
HUERFANOS 1480 :-: CASILLA 7541
Y en todas las farmacias.

Cigarrillos
MARYLAND CABINET

tendrá las proporciones de un acontecimiento social, se han apresurado a retirar las entradas las numerosas familias que residen en Avenida España, República y demás calles adyacentes.

Desde mañana empezarán a venderse las entradas en el local del mismo liceo y en la Confitería Olimpia.

LA VELADA DE ARTE DE ESTA NOCHE EN HONOR Y DESPEDIDA A DON JORGE BALMACEDA PEREZ.—

Esta noche, a las 9.15, se llevará a efecto en el Municipal, la gran velada de arte en honor de don Jorge Balmaceda Pérez.

He aquí el programa:

Primera parte:

1. Orquesta: Sinfonía.
2. "Himno de la Cruz Roja", cantado por las señoras y señoritas de la institución. El "solo" estará a cargo de la señorita Delfina Montt Pinto.

Intervalo: (Evening dancing).

Segunda parte:

1. Dúo por la señorita Laura Alarcón y señor Jorge Balmaceda P.
   a) Caballo alazán. O. Pérez Freire.
   b) Tristeza gaucha. O. Pérez Freire.
2. Ballet por la señorita Meche Vásquez y señor René Honorato Cienfuegos.
3. Dúo por las señoritas Lily y Meche Pérez Freire de Lara.
   a) Sur la Riviere. Massenet.
   b) Oiseau des bois. Massenet.
   c) Tonadas Chilenas.
4. Señor Jorge Balmaceda Pérez:
   a) Berceuse, de Jocelin.
   b) Tu ne seras jamais.

Intervalo: (Evening dancing).

Tercera parte:

1. Romanza por el señor Guillermo G. Huidobro V.
2. Dúo de Sonnambula, por la señorita Clarisa Borgoño R. y el señor Guillermo G. Huidobro V.
3. Señorita Clarisa Borgoño: romanza. Voci di Primavera.
4. Ballet clasique por la señorita Meche Vásquez.
5. Canciones por su autor, el señor Osman Pérez F.
   a) Bergerettes XVIII siecle, cantado por la señorita Meche Pérez Freire de Lara.
   b) El delantal de la china, por la señorita Lily Pérez Freire.
   c) Tell me: Shimmy, por las señoritas Lily y Meche Freire.
6. Dúo de "Rigoletto", por la señorita Laura Alarcón y el señor Jorge Balmaceda P.

Acompañará al piano el maestro Héctor Contrucci.

SALA RIVAS & CALVO.—

El 14 del presente se inaugurará en esta sala una exposición de cuadros del reputado artista señor Enrique Swinburn y de su hijo Carlos Swinburn Izquierdo.

SALON OFICIAL.—

La distribución de las recompensas ha contribuido grandemente en el público para visitar este Salón, que, a juicio de los entendidos, hace muchos años no se había visto un conjunto tan bueno en calidad y cantidad, dándole un carácter especial que habla muy en alto de nuestro arte.

Por eso hemos dicho en repetidas ocasiones que el Salón de este año supera en mucho a los de los años anteriores; así lo han comprendido los entendidos y nuestra selecta sociedad, haciendo de él un sitio de reunión, premiando con su presencia el grado de adelanto alcanzado por los artistas nacionales.

Ayer vimos a numerosos grupos frente a las obras premiadas de Fossa, Araya, Caracci, Werkmeister, Ovalle, etc., en agradable charla artística.

Hoy Domingo una banda militar amenizará la visita del público a la exposición.

TEATRO MUNICIPAL

Hoy Domingo a las 9.30 P. M.

GRAN FESTIVAL DE ARTE

en homenaje y despedida al señor

JORGE BALMACEDA PEREZ

Consejos de la Comtesse Ivon

NIÑOS SANOS Y ROBUSTOS

Qué satisfacción y orgullo es para las madres presentar sus niños sanos, alegres y bien desarrollados y cuán penoso espectáculo ofrecen esas criaturas enclenques y enfermizas. Las madres que se tonifican para alimentar bien a sus niños evitan tales desgracias; ellas siempre usan de las **Obleas Lacteadas Leroy**, que vende únicamente la **Droguería y Botica Italiana, de los señores Weinstein y Cía., Huérfanos 1020**, y que recomendamos como las más eficaces.

EXCELENTE PRECAUCION

Tanto por coquetería como por higiene nunca debe salirse en los días calurosos sin aterciopelar el cutis del rostro, cuello y brazos con los polvos **Cerealvine**, que dan al tinte frescura y a la persona un aspecto atrayente y juvenil, preservando la epidermis de los rayos quemantes del sol. Este polvo de arroz invisible, suavizante es de una adherencia perfecta. Se encuentra en las principales boticas.

AGUAS MINERALES

Se recomiendan muchísimas aguas minerales purgantes, a las cuales se le atribuyen cualidades y virtudes especiales; nosotros sólo recomendamos la **Salfen**, pues ninguna ha alcanzado un éxito más justificado por sus excelentes cualidades, garantidas por el Laboratorio Chile, la fábrica más antigua, única que lo vende.

VICTROLAS Y DISCOS

La música y el canto agradan a todo el mundo; pero no siempre se tienen las dotes o los instrumentos necesarios para ejecutarlos y aún teniéndolos, es muy raro que pueda satisfacerse a todos los gustos o ejecutar con la mayor perfección las grandes producciones artísticas. Por eso la invención de las victrolas es una de las más trascendentales, pues ha permitido vulgarizar este arte divino y dejarnos oír la música y el canto de los más sublimes virtuosos del arte, que podemos llevar en nuestros viajes hasta los más apartados rincones de la tierra, para solazarnos con su deliciosa compañía.

Las Victrolas, con su escogido surtido de discos, serán siempre el obsequio más agradable y el más bien escogido que puede hacerse. La Casa Grimm y Kern, Ahumada 99, esquina de Moneda, acaba de recibir los modelos más perfectos de estos instrumentos, como también de discos muy bien seleccionados que aconsejamos oír y comparar con la seguridad que producirá asombro por el grado de perfección a que se ha llegado.

DANZAS MODERNAS

Aprender a bailar correctamente y con gracia los bailes modernos, es hoy día más indispensable que cualquier otro conocimiento por las personas que deseen figurar en sociedad. Es tanto el furor que se ha desarrollado por las danzas, que toda ignorancia se perdona en los salones al buen danzarín. Por eso todos se apresuran a perfeccionarse en este arte, siguiendo las lecciones del profesor **Marco Aguilar**, que desarrolla en su **Escuela de Baile**, en la **calle Egaña 570**, entre Carmen y San Isidro, pues es especialista en la correcta enseñanza de los bailes modernos, como **Vals, Fox-trot, One-Step, Tango, Shimmy y Shottish**, que gracias a su método especial, se llegan a dominar completamente en muy corto tiempo.

RENOVACION DE LOS PIANOS Y AUTOPIANOS

La música es una pasión dominante en todas las familias cuyos hogares no pueden prescindir de tener algún instrumento de música, en el cual estudian con entusiasmo, sobre todo las niñas ansiosas de sobresalir como hábiles ejecutantes en sociedad. A este respecto, hay un grave error, muy generalizado, cual es el de utilizar para la enseñanza un piano cualquiera: así se echa a perder el gusto y el oído, y nunca resultará una artista quien así empieza. La **Casa C. Doggenweiler, calle Arturo Prat 166**, tiene establecidos sus extensos talleres de reparaciones, en los cuales se dejan como nuevos los pianos, autopianos, armonios y órganos, y de tal modo las familias pueden utilizar sus instrumentos y transformarlos aunque estén muy deteriorados y proveerse así, con poco costo, de un buen instrumento.

Aconsejamos a las familias visitar los talleres de esta antigua y reputada Casa, para que se convenzan de las maravillosas reparaciones que se hacen, verdaderas reconstrucciones en muchos casos, todo de gran duración por usar únicamente materiales importados.

RESTAURADOR DEL CABELLO

Hay muchísimas preparaciones para teñir el pelo, cuyas composiciones son altamente nocivas para la salud, lo hacen caer, o lo dejan de colores matizados. La **Loción Sin San**, es una preparación que devuelve al cabello su color natural, lo vigoriza y lo pone hermoso y brillante. Lo vende únicamente la **Casa Frapmon, Pasaje Matte 39, Casilla 3834**. El frasco vale $ 11 y se remite por Correo contra recibo de $ 13.

UN CUTIS BELLISIMO

Un cutis blanco y nacarino llama la atención por su belleza y esto pueden obtenerlo todas las personas que usen la **Leche de Belleza del doctor Rodin**, que refresca el cutis y hace desaparecer las pecas, manchas y quemaduras. La vende **Daube y Cía., Botica Petrizzio, Gamboa, Portal Mac-Clure esquina Merced, y todas las buenas Boticas.**

EL CORSE

El corsé es hoy día la prenda que necesita estar confeccionada con más arte; de sus líneas depende exclusivamente la belleza de un cuerpo. La mujer más esbelta se verá mal con un corsé cualquiera; lucirá y llamará la atención la que use uno cortado por un artista en el ramo. Para triunfar aconsejamos ocurrir a la **Corsetería Francesa, calle Moneda número 819.**

REALIZACION DE RETAZOS

Las telas de verano están muy caras por la baja del cambio, y la gran demanda que hay de ellas con motivo del cambio de estación; sin embargo la **Casa Delporte, calle Bandera 689-693, esquina de Rosas**, ha resuelto poner en realización especial todo su surtido de telas para señoras, caballeros y niños, desde mañana Lunes. Será una ocasión única de comprar telas finas de moda a precios muy bajos, lo que atraerá una gran concurrencia, de modo que conviene apresurarse a hacer sus compras.

Además habrá una gran cantidad de retazos de los géneros salvados del incendio, con muy pequeños defectos, los que se venderán a precios de verdadera ocasión. Como es bien sabido esta casa tiene una forma especial por la excelente calidad de todas sus mercaderías que importa directamente.

PIELES PARA EL VERANO

La moda produce contrastes extraordinarios; en la estación calurosa se llevarán trajes vaporosos y pieles como abrigo!... La bien conocida **Peletería Colón, Ahumada 226**, tiene lindísimas pieles para completar la toilette veraniega y que serán indispensable llevar a los balnearios, para satisfacer la moda y preservarse en las tardes y noches frescas.

CUTIS INFANTIL

Un ideal que todas desean alcanzar es tener un cutis terso, aterciopelado, con el radiante atractivo de la juventud y éste se puede obtener fácilmente usando con constancia la famosa **Leche de Rosas de Werck** que se encuentra en todas las buenas boticas.

COMO TEÑIR SOMBREROS

Cuando se tiene una buena horma descolorida por el sol, o que se desea darle un color de acuerdo con la toilette, o bien se necesita ponerla de luto, puede hacerse la transformación en casa, comprando un frasco de **Colorite**, que se encuentra en todas las boticas y cuyos únicos importadores son los señores **A. y R. Holmes, Estado 91**. Su aplicación es sencillísima y los resultados son magníficos.

LA TOS CONVULSIVA

Nada hay más penoso que ver un niño con tos convulsiva, que lo ahoga y martiriza cruelmente; muchos remedios se indican, pero ninguno tan eficaz y rápido en su efecto como el **Antitox del Doctor Richter**, que se vende en todas las buenas boticas.

NO MAS VELLO

Hay muchísimas preparaciones recomendadas para hacer desaparecer el vello superfluo; pero ninguna produce resultados tan maravillosos, dejando el cutis suave y satinado, como el **Hairgo**, como pueden comprobarlo en **Serrano 61** donde se hacen aplicaciones gratis de demostración. Lo venden **Botica Gamboa, Portal Mac-Clure esquina Merced; Botica Central, al lado de Gath y Chaves; Botica del Indio, Perfumería Mayer, Riegel, Agustinas 869; y Perfumería Falco, Portal Fernández Concha.**

OCASION ESPECIAL

Siempre es agradable comunicar una buena noticia a nuestras lectoras, sobre todo cuando se trata de producirle economía y medios de lucir más elegancia en su toilette. Ahora debe aprovecharse la extraordinaria realización de sombreros modelos importados, maletines, collares, pulseras y otros accesorios femeninos que hace **la Casa Carpentier, Huérfanos 782**, cuyos precios son de verdadera ocasión y que deben aprovecharse.

CONSERVACION DE LA ROPA BLANCA

Todo el mundo se queja de la carestía de los géneros y de la poca duración de la ropa interior; esto es debido a la ignorancia o picardía de las lavanderas, que usan desmanches, cloruros u otros ingredientes químicos, para blanquear con poco trabajo; todo esto quema y destruye las telas. Las dueñas de casa, deseosas de economizar, haciendo durar su ropa, deben ensavar el **Jabón Rexblu**, y enseñarle su uso a sus lavanderas, que lo adoptarán, viendo cuánto trabajo economizan y cuán blanca queda la ropa.

Su único importador es el señor **Enrique Cano Peel, calle Agustinas 320, quien lo vende al detalle, lo mismo que en todos los almacenes**

RECEPCIONES Y FIESTAS

El paladar es el encargado de juzgar de las buenas disposiciones de una dueña de casa, para dar atractivos en sus reuniones sociales, pues él inspirará principalmente las alabanzas o críticas según como se le haya sabido agradar. Por eso las personas de gusto refinado, las que han vivido en París, siempre se sirven exclusivamente de la **Confitería París, del señor A. Robinet, San Francisco 256-258, Teléfono 2968**, porque nacie lo iguala en la finura y exquisitez en **Postres, Petits Fours, Helados especiales, Biscuits glacés, Bombones, Pasteles y Chocolates.**

MANTEQUILLA FRESCA Y PURA

Al fin las personas de paladar delicado podrán gozar consumiendo una mantequilla fresca y absolutamente pura, que se fabrica a la vista del consumidor, con la crema traída de **la Hacienda Chicureo de Colina**, en la **Mantequillería Modelo de C. Mariotti y Cía., en Santo Domingo 979**, casi esquina de Puente. Se vende desde 1|4 de kilo con y sin sal, garantizando el peso y a precios sin competencia. Aconsejamos a las dueñas de casa visitar este establecimiento.

EL CONSEJERO DOMESTICO

El mejor auxiliar, el amigo sincero, fiel y desinteresado, el que más contribuirá a producir la felicidad de un hogar y lo llenará de agrado y bienestar es el **Libro de Cocina Moderno y Práctico de la señora Lucía Vergara de Smith**, editado por la **Librería Nascimento, Ahumada 272**. Para formarse una idea de cuán completa es, damos en seguida su **Indice General:**

Tabla, de página	1 a 5
Direcciones generales	5 a 7
Diez menús	7 a 10
Salsas	10 a 23
Sopas	23 a 45
Cocina Chilena, Argentina, Peruana	45 a 77
Pescados y Mariscos	77 a 117
Guisos de Aves	117 a 162
Carne de buey, ternera, cordero, chancho	162 a 201
Sandwichs y Ensaladas	201 a 265
Guisos fríos	265 a 275
Conejo y Venado	275 a 291
Croquetas y Budines	291 a 297
Masas, Pasteles calientes, Vol au vents	297 a 303
Guisos de verduras	303 a 311
Huevos	311 a 346
Fritos	346 a 369
Souffiées	369 a 381
Budines	381 a 387
Salsas para Postres	387 a 407
Postres de Frutas	407 a 411
Tarteletas y Pasteles	411 a 423
Helados	423 a 431
Ponches, Sorbetes y Cremas	431 a 443
Postres	443 a 459
Puddines Fríos	459 a 489
Cakes, galletas y bollos	489 a 501
Jaleas, caramelos y dulces	501 a 521
Escabeches y Conservas	521 a 543
Conocimientos útiles en el hogar	543 a 547

Su precio, empastado en tela, con numerosas láminas, es de $ 15 y se remite a provincias.

Además, hay un índice alfabético de las 2,500 recetas que contiene este libro.

COMTESSE IVON.

ULTIMOS CURSOS

rápidos de los bailes modernos: una de tarde, a las 5.30 y el nocturno de 9 a 11, en mes y medio, tiempo que demora el curso se aprenden todos los bailes, incluso el tango y el Shimmy. Tómese en cuenta por los que no sospechen de baile o poco sepan se garantiza la enseñanza. Hago clases reservadas en mi establecimiento.—E. Green, Puente 769, altos.

JENNY

MODISTA FRANCESA

Vestidos, abrigos elegantes sobre medidas.

21 DE MAYO 557, altos, media cuadra Plaza Armas.

Una sola oblea Kalmine alivia cura el Dolor de Cabeza

MUEBLES

De todos estilos a precios bajísimos, vende

"LA UNIVERSAL"

Catedral 1131

Frente al Congreso

Damos facilidades en el pago.

Entrega inmediata.

Aux Galeries Lafayette de París

Unica entrada: STO. DOMINGO 1081

Vestidos para el verano de organdí, velo, linón de hilo recién recibidos de la Casa de París.

PRECIOS REBAJADOS

DITIS DITIS DITIS

RELOJ DE ARTE Y PRECISION

RECORD UNIVERSAL DE LA PRECISION

UNICOS AGENTES

CASA VICTOR EMANUEL

HUERFANOS 917

SEÑORA:

Para que el espejo y usted sean siempre buenos amigos, cuide de la juventud, tersura y aterciopelado del cutis, empleando en su "toilette" la

ALFOMBRAS

EN LIQUIDACION

RIZADAS		AFELPADAS	
1.30x1.90 mt., a....	$ 49.00	1.30x1.90 mt., a....	$ 95.00
2.70x3.20 mt., a....	$ 165.00	2.70x3.65 mt., a....	$ 375.00
2.75x3.65 mt. a....	$ 180.00	3x4 mt., a....	$ 750.00

JUEGOS DE LAVATORIOS

ENLOZADOS		DE LOZA	
Blancos, 5 piezas, a..	$ 50.00	Blancos, 4 piezas, a	$ 59.00
Blancos 6 piezas, a..	$ 90.00	Decorados, 6 piezas, a	$ 95.00
Decorados, 6 piezas, a	$ 82.00	Decorados, 5 piezas, a	$ 140.00
Decorados, 6 piezas, a	$ 110.00	DE ALUMINIO	
Decorados 6 piezas, a	$ 130.00	Con 5 piezas, a.. ..	$ 75.00
Decorados 6 piezas, a	$ 135.00	Con 5 piezas, a.. ..	$ 79.50

Mueblería Imperial

CALLE 21 DE MAYO NUM. 801, FRENTE A LA CALLE SAN PABLO

BUENO Y BARATO

se dirá de todo artículo comprado en la

MERCERIA AGUSTINAS.—AHUMADA 42

(A media cuadra de la Alameda)

Nuestro propósito de vender barato debe ser aprovechado por Ud.

Se Necesitan Señoritas

con buenas referencias para trabajos a comisión. Presentarse de 3 a 6 P. M.

AGUSTINAS N.o 1253

Para fortalecer sus NERVIOS y evitar enfermedades contagiosas, báñese con

PINO RADIOL

Pídalo en las Boticas y Perfumerías.

CREMA Y LECHE "NIEVE ALPINA"

EXENTAS DE GRASA SON PREPARACIONES IDEALES PARA EL CUTIS EN COMBINACION CON "SIMI"

QUE NEUTRALIZA LOS EFECTOS IRRITANTES DEL JABON

DEPOSITO GENERAL:

ALBERTO HOCHSTETTER y Cía. - BOTICA DEL INDIO - SANTIAGO

Pídalo en las Boticas y Perfumerías.

Por mayor: donde Daube y Cía., Droguería Francesa, Guillermo Klimesch y Valenzuela y Torres.

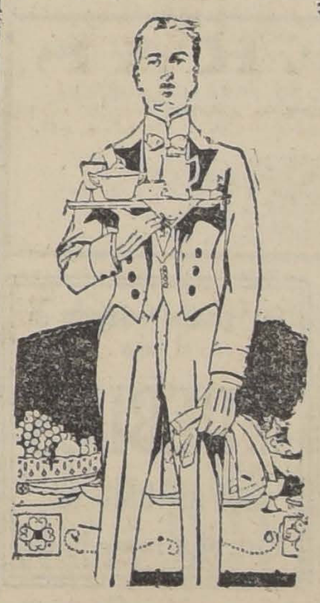

TEA ROOM "GATH & CHAVES"

Amplio salón de Té para familias.—Pastelería y helados, 4.o piso de nuestros almacenes

Para conocimiento de nuestra distinguida clientela, publicamos el detalle completo de los diferentes servicios de este Tea Room.

SERVICIO DE 9 A 12 M.:
DESAYUNO de café, té o chocolate, tostadas con mantequilla y brioches, AL PRECIO DE $ 1.20.
Los días Sábados hay además, de 10 a 12 1|2—con orquesta—la "Colación Matinal", compuesta de Consommé, Sandwichs y Tostadas, con mantequilla, AL PRECIO DE $ 2.00.

SERVICIO DE 12 A 3 P. M.:
Café puro "Express", de fina calidad, preparado a la minuta, AL PRECIO DE $ 0.80.

SERVICIO DE 4 A 5 P. M.:
(Amenizado por nuestro quinteto de música selectísima).
"COMPLETO" de té, café o chocolate con pasteles, sandwichs, tostadas y mantequilla, AL PRECIO DE $ 2.50.

Este servicio puede pedirse a cualquier hora del día

Los Martes, día de música especial, y los Viernes, día de moda, el "COMPLETO" vale $ 3.00, con un postre extra.

SERVICIOS VARIOS:
Durante el día, de 9 A. M. a 7 P. M., servimos:
Sundaes, a $ 1.20; Refrescos con soda (Phosphates), a $ 1.00; Sundaes especiales, a $ 1.20; Especiales "Gath y Chaves", a $ 1.50; Peach Melba extra, a $ 2.50; Helados, a $ 1.00; Refrescos varios, a $ 1.00; Ice Cream Soda, a $ 1.20; Cremas Frappés, a $ 1.00; Lunchs líquidos a $ 1.00 y $ 1.50; Candeales, a $ 1.50; Bebidas calientes, a $ 1.50 y 1.00.

SERVICIO DE PASTELERIA:
A excepción de los Domingos y días festivos, y con orden anticipada, preparamos:
SANDWICHS, PASTELES, TORTAS, POSTRES, DULCES, PETIT FOUR, BISCUIT GLACE, HELADOS, etc., para Recepciones, Matrimonios, Bautizos, Onomásticos, Bailes, etc., y para cualquier número de personas.
Postres, desde $ 10.00; Tortas, desde $ 6.00; Pommes Bonne Femme, a $ 1.00; Creme Caramel y Petit Savarin, a $ 0.50, etc.

SERVICIO DE VENTAS AL PUBLICO:
Tenemos permanentemente, fabricados el mismo día:
Pasteles surtidos, la docena ..... $ 3.00
Sandwichs surtidos, la docena ..... $ 2.40
Helados preparados especialmente para conservarse de 2 a 3 horas, de modo que el cliente pueda llevarlos a domicilio:
Cassata para 5 personas, a ..... $ 5.00
Panaché para 10 personas, a ..... $ 10.00

Hay, además, otros tipos de helados que se preparan en pocos momentos.

Garantizamos la pureza y alta calidad de los productos que empleamos en la confección de nuestros artículos, y que son los mismos que se sirven en nuestro Salón de Té.

GATH & CHAVES

MAÑANA LUNES 7, MARTES 8 Y MIERCOLES 9

Tres días de importante Baratura y Liquidación de tres secciones distintas

SECCION MODA:

UN IMPORTANTE saldo de sombreros adornados, último modelo, a elegir, a.. .. .. .. $ 50.00

BATITAS en finísimo organdí suizo, en todos colores. Venta a **$ 180, 160, 120** y... ... $ 70.00

BATITAS en velo de hilo blanco y colores de moda. enta a **$ 120, 110**, rebajadas a.. $ 60.00

LINDISIMAS batas y vestidos de seda en falla, gros, espumilla, etc., en negro y colores de moda. Venta a **$ 500, 480, 450 y 400**, rebajados en baratura, c|u. a.. .. .. $ 250.00
OTRO LOTE más corriente, rebajado a... $ 180.00

BATAS en rica gabardina de lana, tricotina o casimir, gran variedad, forradas en seda. Venta a **$ 350, 300, 250**, rebajadas para esta liquidación, a.. .. .. $ 150.00

INMENSIDAD en trajes sastre de inmejorable tela de lana, última moda. Venta a **$ 450, 400, 350**, rebajados a.. ... ... $ 200.00

SECCION BORDADOS Y ENCAJES:

BORDADO orilla en gasa, ancho: 4 ctms., pieza de 4½ metros, pieza a... ... ... $ 1.80
BORDADO orilla en gasa, ancho: 5 ctms., pieza de 4½ mts., pieza a... ... ... $ 2.30
BORDADO orilla Madapolán, 3 y 4 ctms. ancho, pieza de 4½ mts., pieza a. ... ... $ 2.30
BORDADO de 4 y 5 ctms. ancho, pieza de 4½ mts., pieza a... ... ... $ 2.50
BORDADO de 6 y 7 ctms. de ancho, pieza de 4½ mts., pieza a... ... ... $ 3.60
BORDADO de 5 y 6 ctms., de ancho, pieza de 4½ mts., pieza a... ... ... $ 3.20
RECORTE bordado 3 y 3½ ctms. de ancho, pieza de 4½ mts., pieza a... ... $ 3.60
RECORTE bordado 2 y 2½ ctms. de ancho, pieza de 4½ mts., pieza a... ... $ 3.00
BORDADO orilla en gasa, 10 ctms. ancho, pieza de 4½ mts., pieza a... ... $ 3.60
BORDADO orilla en gasa, 8 y 10 ctms., ancho, pieza de 4½ mts.. a... ... $ 3.00
RECORTE en gasa, 3½ y 4 ctms. ancho, pieza de 4½ mts., pieza a... ... $ 3.60
RECORTE en gasa, 3 ctms. ancho, pieza de 4½ mts., a... ... ... $ 2.70
UN GRAN SALDO de encajes Valencien, encaje Maliné y Oriental, última novedad, a precios irrisorios.
OTRO SALDO en guantes de cabritilla blanca, toda numeración, par a.. .. .. .. $ 7.00

SECCION ROPA BLANCA:

CAMISAS fileteadas en buena tela, c|u. a.... $ 4.90
CAMISAS fileteadas y caladas. c|u. a.. ... .. $ 5.50
CORPIÑO y pantalones, c|u. a.. ... ... $ 5.50
CAMISAS bordadas, lindos dibujos, c|u. a.... $ 7.00
CORPIÑOS bordados, lindos dibujos, c|u. a.. $ 7.00
PANTALONES bordados, lindos dibujos, c|u. a $ 7.00
CAMISAS dormir, tela inmejorable, artísticamente bordadas, a.. .. .. $ 15.00
COMBINACION corpiño-enagua, fileteada, a. $ 9.50
COMBINACION corpiño-enagua, con tira bordada, a... ... ... $ 10.50
ENAGUAS con buena tira bordada, a.. .. .. $ 10.00
CAMISAS de dormir, con rico encaje Valencien y en buena batista, a... ... ... $ 15.00
CAMISAS de dormir con valencién y bordado, a $ 19.00
CAMISAS bordadas a mano en rica tela gruesa a $ 9.00
CORPIÑO idem, idem, a.. .. .. $ 8.50
JUEGO de ropa blanca de 4 piezas, todo bordado a mano, en batista Maco. Venta a $ 100, rebajado a... ... ... $ 70.00
JUEGO de ropa blanca bordado finísimo, corte irreprochable. Venta a **$ 120**, rebajado a $ 90.00
JUEGO ropa blanca con lindísimas incrustaciones de encaje fino o punto todo a mano. Venta a **$ 180**, rebajado a... ... ... $ 100.00
JUEGO ropa blanca, dibujos originales. Venta, a **$ 180**, rebajado a... ... ... $ 120.00
FINISIMO juego en rica batista de hilo. Venta a **$ 250, 220, 200, 180** y... ... ... $ 140.00
CAMISAS de batista de hilo, bordadas a mano, muy finas, a.. .. .. $ 18.00

Y muchos saldos en todas clases de ropa blanca marcada, especialmente para esta importante baratura.

NOTA. — Recomendamos muy especialmente nuestro gran surtido de trajes, sombreros y ropa blanca marcado a un precio por demás reducido, siendo nuestra mercadería de primera calidad y puesta en venta con precios insignificantes, marcados muy especialmente para esta gran baratura.

CASA CASTAGNETO :: Alameda esq. San Martín

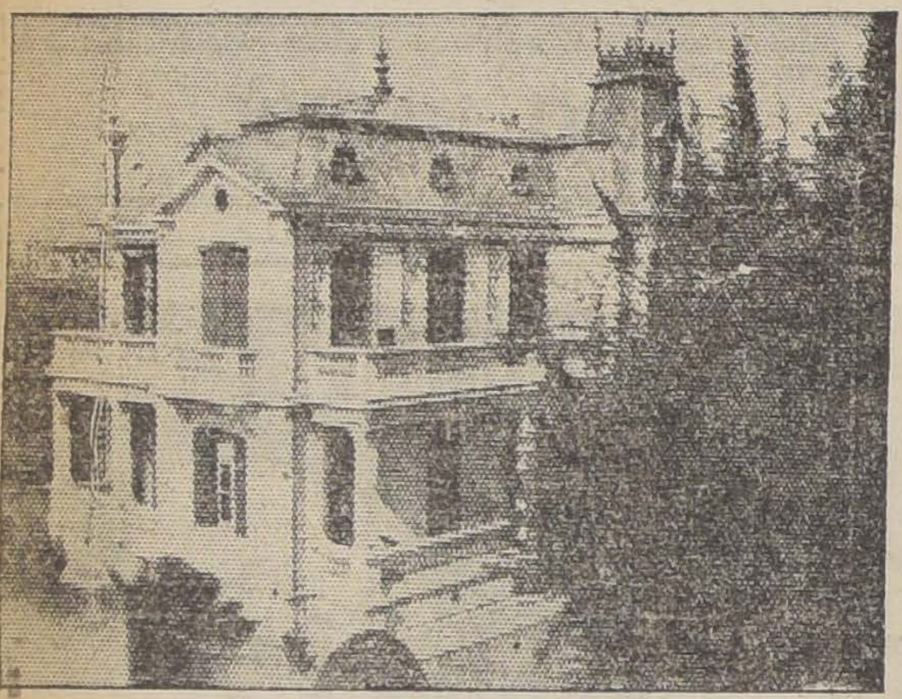

Este lujoso chalet situado en la Avenida Pedro de Valdivia, y que cuenta con toda clase de confort, lo ofrece en arriendo la

Oficina G ZMAN, SILVA y Cía.
HUERFANOS 1243

Muebles

Los obtiene Ud. con grandes facilidades de pago.

Arturo Prat 183
ENTREGA INMEDIATA

ELEGANTE RESIDENCIA

En La Cisterna, carro San Bernardo a la puerta, extensión 25,000 metros, totalmente plantados de jardines y escogida arboleda frutal. Casas chalet de lujo. Agua potable y luz eléctrica.

PRECIO: $ 200,000

Más pormenores:

Oficina TAPIA MIRANDA
1248-A. Huérfanos 1248-A

HOY Se abrirá "LA BLANCA"

y repartirá a domicilio, carne de primera calidad, de buey, vaca, novillo, ternero, cordero, etc.

Precios de productor de ganado. No tenemos gastos de Feria ni intermediarios. **Matamos por nuestra cuenta.**

CASTRO N.o 339.—Teléfono 3979
CARLOS ALLENDES CUADRA y Cía.

MADERAS

SIGUE LA LIQUIDACION EN LA BARRACA MORALES
ESPERANZA 51, ESQ. E. ESCALA

PUERTAS 80 x 2.40, $ 25; de 85 x 2.40, $ 27; 1.20 x 2.40, a $ 40 y 55.
VENTANAS de 1 y 1.10 x 1.50, con postigos, a $ 35.
TRAGALUCES 1 hoja, $ 3.50; de 2 hojas, $ 7.00.
POSTIGOS surtidos para puertas y ventanas, $ 10 par.
VIGAS álamo, $ 4.00. VIGUETAS, a $ 3.00.
Raulí y laurel 1 x 4 1|2, a $ 90.00 el ciento.
Guarda-polvos, pilastras y tablas cielo, a $ 55.00 ciento.

Casa en bajos

Se arrienda la casa calle de Gálvez N.o 994, recién concluída, con 5 grandes departamentos, hall, cocina, etc.
Llaves:

GALVEZ 940.

Con grandes facilidades en el pago

MUEBLES

SAN ANTONIO 62

Entrega inmediata

Gran Fábrica de Cocinas

ERNESTO FAURE

CARMEN 315

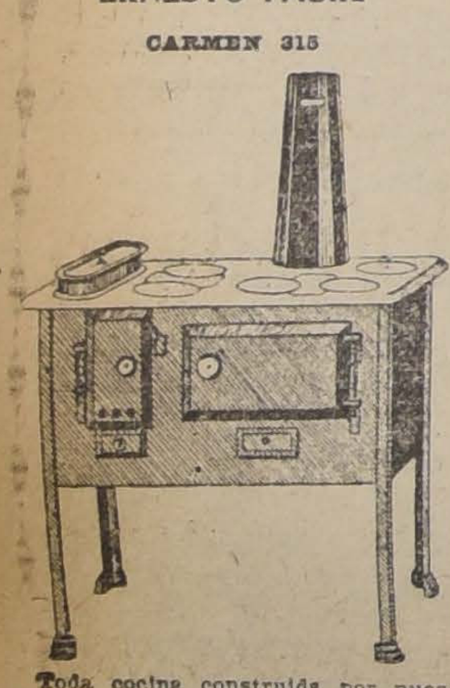

Toda cocina construída por nuestra fábrica le economiza el 50 por ciento más que cualquiera otra.
FIDA NUESTROS CATALOGOS
Atendemos pedidos de provincias.

Inspección General de Policías

PROPUESTAS

para contratar el arrendamiento de una chacra cercana a Santiago, de cuarenta a cincuenta cuadras, para Remonta de las policías.

Se abrirán el Viernes 18 de Noviembre, a las 3 P. M., en la Sala del Inspector General. Bases y especificaciones en esta oficina (Cerro 143).

Nov.-15

HIELO! HIELO!

Ofrece a precio sin competencia el Frigorífico SAN PABLO, Mapocho 1527, entre Manuel Rodríguez y San Martín, por grandes y pequeñas partidas.

Por órdenes, a sus Agentes:

CASA CASTAGNETO
Alameda y San Martín

MUEBLES

Fabricados con maderas extranjeras y nacionales encontrará Ud. a precios reducidos en la

FABRICA
COPIAPO 333 (Al llegar a Maestranza)

Envíos a provincias.

Ventas por mayor y menor.

Compro Casa

Barrio Bellavista. Esquina adecuada para negocio.

PRECIO: $ 20,000

Fernández y Cía.

Bandera 131 — Oficina 14.
Teléfono 4000 - Casilla 7584.

Remates de prendas de plazo vencido

El Lunes 7 de Noviembre, a las 9 A. M., el martillero señor J. Eyzaguirre, rematará en la **Casa de Préstamos "LA SULTANA", calle San Diego N.o 2080,** las prendas no rescatadas y comprendidas entre los números 94,468 a 96,156 (8,746-9,462).

Hay: manteles damasco, hilo y algodón, servilletas, sábanas de crea y lienzo, pantalones, ternos de casimir, restos de seda y lana, cortes de casimir, polleras, vestidos de lana y algodón, batas de seda y velo, colchas, frazadas, colchones de lana, loza y calzado en gran cantidad, alfombras, sillas de Viena, comedor y junco, ponchos de castilla, lana y felpa, relojes y cadenas de oro y plata, pañuelos de rebozo y seda, catres de bronce y fierro con bronce, mantos de seda y velo, riendas de cuero, prendedores con brillantes, pulseras, anillos de oro con brillantes y diamantes, fundas, camisas, enaguas, sombreros de paño, felpa y pita, violines en caja, rosas con piedras y diamantes, paraguas, armas de fuego, etc., etc.

El Lunes 7 de Noviembre, a las 10 A. M., el martillero señor Lois, rematará en la **Casa de Préstamos "LA VALPPARAISO", calle Maestranza N.o 398,** las prendas no rescatadas y comprendidas entre los números 25,815 a 27,460.

Hay: alfombras, roperos con lunas biseladas, peinadores con mármol, baños con calentadores, tarrajas con dados, manteles y servilletas de hilo, carpetas, anafes a parafina, pañuelos de rebozo, abrigos, lámparas, camisas, enaguas, blusas, sábanas de crea y lienzo, frazadas, colchas, cortes de casimir, vestidos, batas, ternos de casimir, chapas para puertas, colchones de lana, catres de fierro con bronce, cochecitos para guaguas, revólvers, pistolas, fruteros de vidrio y plaqué, paraguas, pesos de mostrador, maletas de cuero, máquinas de coser, servicios de plaqué, relojes de oro y plata, sombreros de paño y pita, guitarras, mantos de seda y velo, etc., etc.

El Lunes 7 de Noviembre, a las 2 P. M., el martillero señor Goycolea, rematará en la **Casa de Préstamos "LA PEDRO DE VALDIVIA", Av. Irarrázaval N.o 2520,** las prendas no rescatadas y comprendidas entre los números 73,343 a 76,778.

Hay: mantos de seda y velo, sábanas de crea y lienzo, colchas, frazadas, vestidos de lana y algodón, ternos de casimir, pantalones, polleras, batas de seda y velo, sombreros de paño y pita, felpa, enaguas, blusas, fundas, bombillas de plata, retazos de seda, velo y lana, almohadas, rifles de salón, máquinas de coser de pie y mano, sillas de Viena, junco y madera, mantas de castilla y lana, pendedores con brillantes, anillos con diamantes y piedras, rosas, colchones de lana, catres de bronce y fierro con bronce, servilletas, manteles, sillones enjuncados, servicios de plaqué, libras esterlinas, monedas de oro y plata, sillas de montar, varias otras especies.

El Lunes 7 de Noviembre, a las 4 P. M., el martillero señor Wittig, rematará en la **Casa de Préstamos "LA SAN MARTIN", calle Maestranza N.o 701,** las prendas no rescatadas y comprendidas entre los números 835 a 2,968.

Hay: sábanas de crea y lienzo, colchas, frazadas, colchones de lana, vestidos de velo y lana, batas de seda y velo, ternos de casimir, pantalones, camisas, fundas, blusas, retazos de seda y velo, mandolinos, sobrecamas de pieles y raso, anillos con brillantes, rositas con piedras, maletas de cuero, prendedores con brillantes, pulseras, relojes de oro, plata y níquel, máquinas de coser de pie y mano, sillas de montar inglesas, servicios de plaqué, catres de bronce y fierro con bronce, sillas de junco y Viena, herramientas., etc.

Las prendas estarán a la vista desde dos horas antes del remate. PAGO AL CONTADO.

EL INSPECTOR.

Desde mañana Lunes hasta el Sábado 12 a medio día

¡¡¡REGALAMOS!!!

COPAS para agua de cristal belga finísimo, antes $ 100 docena, ahora .... $ 49.00
COPAS PARA VINO, cristal belga finísimo, antes $ 60 docena, ahora.......... $ 39.00
COPAS VERDES para vino blanco, finísimo, antes $ 75 docena, ahora .... $ 44.00
COPAS LACRES para vino blanco, antes $ 96 docena, ahora .... $ 55.00
COPAS PARA CHAMPAGNE, antes $ 85 docena, ahora .... $ 48.00
COPAS PARA OPORTO, antes $ 35 docena, ahora .... $ 25.00
COPAS PARA LICOR, antes $ 30 docena, ahora $ 20.00
AGUA MANIL, antes $ 70 docena, ahora... $ 50.00
FRUTERAS, COMPOTERAS, QUESERAS, antes $ 40 c|u., ahora .... $ 26.00
BOTELLAS para agua varios modelos, antes $ 23 c|u., ahora .... $ 15.00
BOTELLAS para agua varios dibujos con mango, antes $ 30 c|u., ahora.......... $ 18.00

Todos estos artículos son de cristal pantografiado de finísima calidad.

VASOS DE CRISTAL inquebrables cerveceros, antes $ 42 docena, ahora.......... $ 30.00
VASOS DE CRISTAL inquebrables para vino, antes $ 30 docena, ahora .... $ 20.00
VASOS DE CRISTAL tallados, cerveceros, antes $ 60 docena, ahora .... $ 40.00
VASOS DE CRISTAL tallados para vino, antes $ 35 docena, ahora .... $ 24.00
VASOS DE CRISTAL tallados para vino, antes $ 30 docena, ahora .... $ 20.00

Garantizamos este artículo del VAL SAINT LAMBERT legítimo.

SERVICIOS COMPLETOS PARA LAVATORIOS, lindos modelos, antes $ 130 c|u., ahora $ 105.

CUCHILLOS ROGERS con mango marfilina para mesa, antes $ 60, ahora $ 48 docena.

COPAS DE VIDRIOS PARA VINO desde $ 0.60 cada una.

Estos precios solamente regirán hasta el Sábado 12 a medio día. Ventas solamente al contado.

SAN ANTONIO 444 **MALDINI & Cía.** SAN ANTONIO 444

Fábrica y Mueblería "LA INDUSTRIAL"

560 — SAN DIEGO — 560

A todos interesa. Esta fábrica, con motivo de su último balance, ha resuelto liquidar sus muebles a cualquier precio, como también desea dar al público una brillante exposición de muebles finos, según últimos modelos recibidos de París; por tal motivo, esta fábrica, no admite competencia y aconseja a toda dueña de casa que antes de hacer sus compras, visiten mi casa y consulten precios, y se convencerán que no hay otra del ramo que le supere en precios.

Ventas con grandes facilidades de pago; entrega inmediata. Atiende pedido de todas partes y especialmente de provincias; embalaje gratis.

En el 25.o Sorteo salió favorecido el N.o 81, perteneciente al señor Alfredo Christi.

En el 26.o el N.o 56, perteneciente a la señora Emma de Torres.

Mueblería y Peletería Vienesa

CONTRATO DE COMPRAVENTA SEMANAL O MENSUAL. — EN FORMACION EL 12.o CONTRATO DE MUEBLES Y PIELES

El 4 de Noviembre y ante el Notario Público señor Mariano Melo Egaña, se efectuaron los sorteos de los contratos de muebles y pieles.

En el 9.o contrato, sorteo 34, favorecido el N.o 50, de doña Laura Salinas, Riquelme 835.

10.o contrato, sorteo 22, favorecido el N.o 69, de don Rogelio Fuentes, 8.a Comisaría.

11.o contrato, Sorteo 6, favorecido el N.o 92, de don Luis Rojas Garcés, Agustinas 730.

Se admiten inscripciones de provincias. Solicitar prospectos. También se venden muebles y pianos alemanes con grandes facilidades en el pago.

Se rifa un piano alemán recién llegado a $ 10 el número.

E. ZIMEND.—Ahumada 5.—Casilla 2635.—Teléfono Inglés 2783
Fábrica: San Diego 482, frente Plaza Almagro.—Teléfono 240.—Oficina Matadero

"TATTERSALL"

En la próxima FERIA que se efectuará el

LUNES 7 DE NOVIEMBRE

entre otros lotes se rematarán:

NOVILLOS, BUEYES Y VACAS GORDAS
llegadas de Nancagua, Colchagua, Calera y Longotomo.

90 NOVILLOS de 3 años, mestizos, del sur, llegados de **Maipú.**

300 NOVILLOS de 1½ y 2 años, de una sola marca, llegados de San Francisco de Mostazal.

100 NOVILLOS de 2 años, muy mestizos, llegados de **Paine.**

100 LECHONES GORDOS, llegados de Marruecos.

EL GERENTE.

Vacuna Lignieres

CONTRA CARBUNCLO BACTERIDIANO Y SINTOMATICO

Patentada y controlada en Argentina y Uruguay. Premiada en Francia, Bélgica e Italia. Preparada especialmente para Chile con microbios del país. Recomendada por Veterinarios, Agrónomos y Hacendados.

Usar **Lignieres** no es experimentar, sino aprovechar el mejor seguro para animales puesto a prueba durante 30 años.

Unico para Chile y Bolivia:

Establecimiento Veterinario L. SCHMIDT H.
SAN ANTONIO 240 — SANTIAGO — TELEFONO

Avisos de Vapores

Compañía Sud-Americana de Vapores

PROXIMAS SALIDAS:

"Aysen" Vapor rápido para Cristóbal, en conexión con naves para Estados Unidos, Europa, etc. VIERNES 11 de Noviembre, a las 4 P. M.

Agentes: Wessel, Duval y Co., Huérfanos esq. Morandé.—Sub-Agentes: Compañía de Transportes Unidos, Estado esq. Delicias.

Valparaíso, 2 de Noviembre de 1921.

EL DIRECTOR-GERENTE.

GRACE LINE

SERVICIO RAPIDO DE VAPORES ENTRE VALPARAISO Y NUEVA YORK

Viaje en 19 días, Vía Canal de Panamá, con escala en Antofagasta, Iquique, Mollendo, Callao y Cristóbal.

Servicio de primera clase, únicamente.

Camarotes de lujo. Cuisine inmejorable.

SALIDAS FIJAS CADA TRES SEMANAS, A LAS 1 P. M.

"SANTA LUISA", SALDRA NOVIEMBRE 23.
"SANTA TERESA", SALDRA DICIEMBRE 14.
"SANTA ELISA", SALDRA ENERO 4.
"SANTA LUISA", SALDRA ENERO 25.

Por informaciones y pasajes, dirigirse a sus agentes en Santiago:

GRACE y Cía. (CHILE) S. A.
Agentes de la Compañía Japonesa Toyo Kisen Kaisha
HUERFANOS 1087 — SANTIAGO

LA NACION

Santiago, 6 de Noviembre de 1921

SOLUCIONEMOS AHORA LA CRISIS POLITICA

Con la formación del Gabinete Presidencial que bajo la jefatura prestigiosa del señor don Ismael Tocornal acaba de iniciar sus tareas, se cierra el paréntesis de anormalidad abierto hace unos veinte días en la marcha de la administración, y prolongado hasta límites poco frecuentes en nuestra vida política por el desconcierto reinante en los partidos. Esta situación de incertidumbre es la que ha podido hacer tolerable al espíritu democrático dominante en la opinión pública la adopción eventual del régimen que el actual Ministerio representa; pero si en obsequio a la regularidad administrativa —y en homenaje a la calidad personal del Jefe del Gabinete y sus colaboradores—se ha transigido de buen grado con esta recurrección anacrónica de un sistema que ya hizo su época en nuestro país, es conveniente que los partidos emprendan de una vez la labor de concentración y organización que han venido aplazando ya demasiado, a pesar de las insistentes manifestaciones de la opinión nacional acerca de las orientaciones que desea con imperio ver presidiendo la acción de las colectividades políticas.

Los partidos deben aprovechar la tregua política que significa la presencia del Ministerio Tocornal en la Moneda, Ministerio de administración y de trabajo, para concentrar su atención en sus propias filas, en la consideración desapasionada de los acontecimientos que han perturbado la vida nacional y el Gobierno del país desde el comienzo de la actual administración. Es indispensable apreciar con sinceridad la parte que a cada cual corresponde en las deplorables ocurrencias que han generado la situación presente, y fundar sobre nuevas bases de inteligencia y buen acuerdo un estado de cosas en que cada colectividad pueda desarrollar la acción y las influencias a que legítima y razonablemente la asculten su capacidad, su fuerza y su representación efectivas.

Después de un lustro de ininterrumpida participación en las labores y responsabilidades del Gobierno, el Partido Radical se encuentra hoy en una situación de expectativa. Fué la piedra angular del régimen exaltado a la Moneda el 23 de Diciembre último. ¿qué circunstancias han mediado para que, en reciente hora, cuando se buscaba a la crisis ministerial una solución conformada a nuestra tradición parlamentaria, los dirigentes radicales adoptaran un acuerdo que en el hecho transparentaba la decisión de abstenerse de concurrir al Gobierno? El país no las conoce, pero las presiente, y cualesquiera que ellas sean su valor real está seguramente muy por debajo de la importancia de las grandes cuestiones nacionales que dan al Partido su vigorosa fisonomía doctrinaria y su innegable prestigio ante la opinión pública. El Partido Radical no es Gobierno ni es oposición, y este suceso bien extraño en política se verifica cuando ha alcanzado el máximum de representación y de influencia que registra su historia parlamentaria.

Tampoco sabrá explicarse el país de un modo satisfactorio la situación que se ha creado al Partido Demócrata en presencia de la última crisis, siendo que es un partido de extensa base electoral y con fuerzas que cada día se disciplinan y aumentan. Del mismo modo que lo dejarán perplejo y desorientado las incidencias que han tenido como resultado la disgregación de las fuerzas constitutivas de la Alianza Liberal. Sólo podrá el país apreciar el fenómeno desconsolador de que la obra realizada con fe y entusiasmo en sucesivas contiendas de opinión, en que expresó enérgicamente su voluntad por la consolidación definitiva del régimen de Alianza, se debilita y desconcierta como bajo la influencia oculta y poderosa de fuerzas disociadoras siempre activas y diligentes que tendieran a dividir y lanzar unos contra otros los partidos que la forman, y aún fragmentar estos partidos y anular su acción mediante los desacuerdos intestinos.

Hay, sin embargo, una noción central, un principio fundamental que podía y puede todavía disipar la discordias y restaurar la fuerza y la cohesión de las entidades políticas que forman la Alianza Liberal; y no podemos dudar que los dirigentes radicales, liberales y demócratas, a través de las dificultades y pequeños antagonismos actuales, no dejarán de percibirlo en toda su nitidez, apenas emprendido el análisis, a grandes rasgos, de la situación política para considerar los caminos del porvenir. En este país, atendidas la fisonomía y tendencias de los partidos, sólo puede gobernarse por el régimen de Alianza o el de Coalición, sustentado el primero sobre el núcleo radical, y sobre el conservador el segundo. De los dos partidos más fuertes y más representativos en la opinión y en el Parlamento, uno habrá ineludiblemente de ser el eje de toda situación estable.

La exclusión de ambos crearía entre nosotros la situación anómala y desconcertante de un "Gobierno de oposición", es decir, basado en las minorías, en fragmentos de partidos incapaces por el estado de división en que se encuentran de dar por sí solos y en conjunto una base medianamente sólida de Gobierno. Puesto en esta alternativa, el país ha de tomar seguramente en cuenta estas inexplicables perturbaciones de la política santiaguina que continúan retardando el progreso nacional con más fuerza hoy que antes; y habrá de ver que en medio de este penoso espectáculo de desorganización y de incapacidad para constituir gobiernos sólidos y eficaces, se hace indispensable un vehemente llamado a la sinceridad, a la conciliación y al patriotismo, para alcanzar la organización definitiva de la situación política que haya de suceder al estado de cosas presente.

Detrás de estas luchas de partidos, detrás de esta desorganización política, y de todos los pequeños intereses de personas o de círculos, está el país que reclama tranquilidad, orden y buena dirección, que necesita la solución inmediata de los numerosos problemas que vienen oscureciendo su porvenir, y que exige más elevación de espíritu y un concepto más exacto del interés nacional.

LAS FINANZAS PUBLICAS Y EL GOBIERNO DEL PAIS

Hace ya más de un año que venimos clamando sobre la necesidad de preocuparse seriamente de la Hacienda Pública.

En el primer semestre de 1920, cuando todo era optimismo y cuando se creía que los recursos fiscales eran inagotables, anunciamos la proximidad de la **"ola de la baja"**, que destruiría el castillo de naipes de los optimistas.

Y hemos seguido en esta ingrata tarea de que se ponga orden en nuestras finanzas, sin ser oídos y viendo cómo bajamos, cómo destruímos la riqueza del país que representa el progreso y el bienestar en el interior, la fuerza y el prestigio en el exterior.

Confiamos, sin embargo, en una reacción. Las fuerzas del país están sanas, la energía de la raza no ha disminuído, la crisis mundial cuyo reflejo sufrimos tiende a atenuarse, y aún nuestra deuda pública no es abrumadora. Necesitamos un esfuerzo para aunar las voluntades en esta obra de reconstitución nacional, que se llama la buena dirección de la Hacienda Pública.

Con este propósito creemos oportuno presentar en síntesis el cuadro de la situación que debe abordar el nuevo Ministerio cuyo patriotismo invocamos para realizarlo.

* * *

Entra hoy a ocupar la Cartera de Hacienda el señor Francisco Garcés Gana, último Ministro de la Administración pasada.

El déficit de **137,2** millones con que a fines de 1920 dejara la Hacienda Pública lo encuentra elevado a **282,2** millones.

El papel moneda en circulación se ha incrementado con los 50 millones en Vales del Tesoro del reciente empréstito interno.

La deuda externa del Estado acaba de ser aumentada en 25 millones de pesos oro y en 2 millones de libras esterlinas. Total 135 millones en billetes.

Del empréstito ferroviario—que el señor Garcés Gana tan empeñosamente gestionara—50 millones de pesos han sido ocupados por el Gobierno, en proporcionar trabajo a los cesantes sin que se haya logrado suprimir por eso los albergues, que son nuevos problemas sobre los muchos que ya tenemos.

El total de los empréstitos contratados no basta, sin embargo, para cubrir el déficit fiscal.

El señor Garcés Gana entra así a ocupar la Cartera de la Hacienda Pública en los momentos mismos en que el Gobierno prepara un mensaje solicitando del Congreso un nuevo empréstito por 100 millones en billetes.

Pero ni siquiera estos nuevos 100 millones, agregados a los empréstitos ya contratados, bastan para cubrir el déficit fiscal.

Otro empréstito no menor de 100 millones será forzoso contratar para servir los empréstitos anteriormente colocados y cubrir el saldo del déficit acumulado al final del año en curso.

Desde fines de 1920 a fines de 1921 el déficit fiscal ha crecido en más de 150 millones de pesos en billetes, sin contar los gastos de servicio de los últimos empréstitos, y ninguna ley fundamental de nuevos recursos al Estado ha sido despachada.

El dólar vale más de 9 pesos y la libra 36. El premio del oro sube de 160 por 100. A la crisis económica que produjo la baja de los precios ha sucedido la depresión de la industria y del comercio. Todo impuesto que diera al Estado participación en las utilidades comerciales sería de efecto precario por razón de la ausencia de estas mismas utilidades.

La falta de política económica que lamentamos desde hace ya tantos años, ha reducido la capacidad productora del país disminuyendo así el rendimiento de los actuales impuestos y limitando la solvencia de la nación para soportar nuevas leyes tributarias.

Las reformas sociales, la salubridad pública, la instrucción obligatoria, la tranquilidad económica de los mismos servidores del Estado, se encuentran comprometidas en este desorden de la Hacienda Pública.

De este ayuno financiero ha nacido un delirio de grandezas. Se habla de invertir 80 millones en el Ferrocarril de Casablanca. De otros 36 millones en obras de regadío. De 170 millones en obras de puertos. Y todo esto sin tener recursos y sin favorecer la internación del capital extranjero para crear riquezas nacionales.

Se pierden las nociones económicas. Se olvida que el Estado, como un particular, no debe invertir el dinero antes de ganarlo. Se piensa y se dice con cierto énfasis en el Congreso que ninguna obra pública cuesta un centavo porque se paga en bonos o en Vales del Tesoro. Pero todo se paga con la disminución de la riqueza pública en forma de depreciación de la moneda...

* * *

Este es hoy el estado de la Hacienda Pública—salvo el aumento de los déficits, el crecimiento de la deuda pública y la depreciación de la moneda,—todo está igual a lo que era en la fecha en que el señor Garcés dejara el Ministerio.

¿Qué es preciso hacer? Si algo fuera posible sería necesario hacerlo todo. Primero, una severa política de economías, para evitar gastos superfluos e innecesarios y aplicar el dinero a cosas útiles y aumentar y abaratar así las fuerzas del trabajo remunerador. Es preciso llevar la tranquilidad a las industrias productoras y fabriles, estimular el comercio y tender a su nacionalización para aprovechar sus beneficios. La evolución, el progreso social sólo pueden llevarse a cabo bajo la protección del Estado. Pero la fuerza económica del Estado reside en la riqueza pública que es su propia riqueza. Sin capacidad productora no existe capacidad tributaria. La protección social y las reformas democráticas, la instrucción gratuita y obligatoria, la salubridad pública, la producción nacional y el descenso del costo de la vida, todo se hace imposible con la bancarrota financiera del Estado. Siempre será un axioma: dadme buenas finanzas, yo os daré buen Gobierno.

Si el buen régimen de Hacienda Pública es causa de bienestar social, también es efecto de la situación económica del país. Y de allí la necesidad de ligar uno y otra dentro de un plan inteligente y continuado.

El señor Garcés Gana—político hábil y trabajador—ha prometido una exposición sobre la Hacienda Pública y un programa de reformas presupuestarias. Pero, como ya lo hemos dicho, el régimen de Hacienda Pública es a la vez causa y efecto de una situación económica determinada. No es suficiente, en nuestro caso, un buen propósito y una medida aislada; se requiere, por sobre todas las cosas, que el Gobierno y el Congreso se armonicen para desarrollar una acción continuada y eficaz, que garantice la tranquilidad social y permita el libre desarrollo del trabajo creador de la riqueza. La opinión pública habrá de aplaudir si en el programa ministerial que el jefe del Gabinete debe leer mañana, ve ideas claras y definidas a estos respectos y un enérgico propósito de llevarlas a la práctica.

LA REFORMA DE LA LEY DE ASCENSOS DEL EJERCITO

III

4) ASCENSO DENTRO DEL ESCALAFON GENERAL

El complemento de la selección, debe ser el ascenso de los oficiales por riguroso orden del Escalafón General, para concluir de una vez con la ley de recuperación que siendo equitativa en sus propósitos, ha producido a la larga una verdadera anarquía, en el criterio, para aplicar las numerosas disposiciones ordenadas, con la mejor intención.

Los escalafones especiales de las armas deben servir para el servicio del personal y no para el ascenso como ahora sucede y cuya distribución genera derechos, no fáciles de conciliar práctica y justamente entre los oficiales que los alegan.

La Ley de Ascensos de 1890 suprimió el ascenso por cuerpos que existió antes, dejándolo por arma hasta teniente coronel, en vista de los graves inconvenientes que se comprobaron en la práctica. Evidentemente fué un progreso esta modificación y como más tarde se palparan las dificultades que ofrecía el reparto por armas, por las postergaciones inmerecidas que impone el sistema a oficiales de otra arma que no tienen vacantes oportunamente, se aprobó el año 1911 la ley de recuperación de antigüedad que tampoco ha salvado los inconvenientes previstos, dando origen a movimientos de alza y baja en la colocación de los oficiales que ha producido un malestar que todo el mundo siente y que, no muchos, se explican satisfactoriamente.

Creemos que debe irse franca y derechamente a derogar la ley de recuperación, a sepultar de una vez la idea de muchos de conferir grados que no correspondan al empleo efectivo, estableciendo el ascenso por estricto orden de procedencia del Escalafón General.

El inconveniente que presenta este sistema de desnivelar temporalmente la planta de los escalafones de las armas no tiene mayor importancia, si el ascenso como lo solicitamos, se hace según el orden del Escalafón General. Las desnivelaciones que ocurran en el curso del año serán consideradas por la junta anual de generales. Por otra parte, al repartir convenientemente los oficiales de la Escuela Militar que se incorporen anualmente al Ejército, se puede corregir la desnivelación que se prevea ocurrirá con el tiempo.

Como atribuyo a este principio excepcional importancia para que sea un hecho cierto el espíritu de unión, compañerismo y solidaridad militares, pido a mis camaradas y superiores que lo mediten suficientemente, pues si hubiera de quedar el ascenso por armas hasta el grado de teniente coronel, se conservaría, quien sabe hasta cuándo, una causa de malestar y constante perturbación que no tiene otro remedio eficaz y radical que abolirlo, con beneficio de todos.

5) ELIMINACION

Cualquier sistema de ascenso que se consagre en la futura ley, necesita de una válvula de escape a fin de que se produzca anualmente el número de vacantes que asegure la carrera regular del oficial. Esta exigencia es un mal necesario que no tiene remedio, ya que la práctica, ha comprobado que las vacantes eventuales y las que produce el retiro forzoso, no dan el movimiento suficiente.

A muchos les parece anómalo esto de que tenga alguno que retirarse en beneficio de los demás. El argumento tiene, más que todo, un valor sentimental y no responde al concepto positivo del servicio militar. El Ejército debe generarse cumpliéndose en su organismo, la selección que, naturalmente en la vida, se hace regular por obra del legislador buscando la supervivencia de los servicios. Los menos aptos deben abandonar las filas para que progresen los capacitados, desde todo punto de vista.

¿Cuántos deben eliminarse anualmente en cada grado desde mayor arriba? No podemos contestar esta pregunta en razón de no tener a la mano los datos estadísticos cuya compulsa de los 30 años de ejercicio de la ley actual permitiría llegar a una conclusión, más segura. Nos parece sí que las 34 vacantes solicitadas en el proyecto del Estado Mayor General, es un número reducido para el movimiento total de un año.

Agregamos que es de todo punto de vista ineficaz seguir haciendo arbitrariamente la eliminación que hoy se practica que, por desgracia, no llega a los más altos grados de la jerarquía militar.

Si la ley establece la eliminación de un porcentaje dado, se otorgan facilidades especiales a los comprendidos en el retiro, la eliminación de forzada se convertirá en voluntaria, no dejará el dejo amargo que hoy presenta siendo quizá innecesario el envío del sobre azul, que tantos inconvenientes ofrece entre nosotros. Sin vacilar el legislador debe establecer este precioso recurso, tan democrático en su esencia, como ventajoso al orden militar y a la patria que aprovecha su acción.

TIEMPO DE SERVICIO EN CADA EMPLEO

La ley actual de ascenso ha establecido plazos muy cortos para los grados de tenientes y capitanes y relativamente largos en los grados superiores. Parece que el legislador hubiera deseado que el individuo militar madure en las altas jerarquías y no en los inferiores, como lo aconseja la experiencia. En vez de corregirse este mal, en beneficio de los tenientes, se dictó una ley que les permite ascender por mérito a los dos años, de los cuales uno en cuerpo.

Este orden de cosas debe modificarse en beneficio del Ejército y de la oficialidad que ganará mucho en general aunque se demoren más sus ascensos en los primeros grados. La mayor demora abajo, será compensada de sobra, con la rapidez arriba a partir de los grados de mayor.

Habiendo comprobado la experiencia hasta la saciedad los inconvenientes de los capitanes de cinco años, se palpa la estricta necesidad de aumentar los tiempos de servicio como mínimum en la siguiente escala: teniente 2.o cuatro años; teniente 1.o, seis; capitán, seis; mayor, cuatro; teniente coronel cuatro; coronel, tres; general de brigada dos años. Total, veintinueve años de servicios para quedar apto para ser general de división, de modo que a los 30 años de servicio, el buen oficial seguramente habría terminado su carrera si la eliminación le da las vacantes que ha menester oportunamente.

7) SERVICIO EN TROPAS

La base de la carrera del oficial debe ser el servicio efectivo en las tropas en todos los grados de la jerarquía, hasta general de brigada inclusive. No se comprende que a un teniente se le permita servir en reparticiones militares que no sean las unidades de tropas. A lo más se puede admitir que un oficial vaya comandado por un tiempo limitado a otra unidad de arma distinta, a las Escuela de Aplicación, a la Academia de Guerra, los tenientes 1.os, cuando tengan los requisitos para capitán. A los grados de capitán, mayor, teniente coronel, coronel y general de brigada, se les debe exigir respectivamente un mínimum de cuatro, tres, dos y un años respectivamente, concluyendo la práctica viciosa, muy perjudicial, de autorizar a ciertos oficiales para que enteren el tiempo de tropas, figurando nominalmente en las listas de revistas de Comisario de su Regimiento, cuando en realidad prestan sus servicios en reparticiones cuyo desempeño en nada se asemeja a la actividad de mando de tropas.

A esta ficción del servicio, a la falta de exigencia legal para que se preste, a la propensión del personal de optar por ocupaciones militares sedentarias y a la tolerancia superior, se debe el triste resultado de que nuestro Ejército posea en cada grado un número relativamente pequeño de oficiales capaces de mandar las unidades de tropa, con eficiencia y sí, muchos que habiendo pasado por la Academia de Guerra, o, que han desempeñado comisiones o servido en reparticiones en que pueden adquirirse conocimientos generales, sepan bastante teoría que no resulta en el terreno o en el campo de la aplicación manejando tropas. Hemos podido apreciar la acción mediocre de distinguidos oficiales, en ramas de actividades técnicas o de conocimientos generales, muy recomendables por sus condiciones personales, que fracasan por la falta de suficiente escuela en el manejo de tropas, única actividad militar que pone a prueba las condiciones físicas, intelectuales y morales, en toda su integridad, de la personalidad militar afirmándolas y desarrollándolas al máximo de lo que a cada uno puede dar.

Atribuyo mucho valor a esta cuestión que considero de capital importancia. Teniendo los oficiales la alta misión de preparar las tropas que debe mandar y dirigir, con éxito, en la paz y en la guerra, su encargo principal está cerca de ellas y no se puede prescindir en cada grado de convivir con los soldados el mayor tiempo posible a fin de hacerse estimar de ellos y poderlos conducir a la victoria animosos, resueltos y contentos.

Sabido es que el servicio de oficinas, resta condiciones en lugar de propender al desarrollo de las facultades esenciales que requiere el servicio como ser el carácter, la actividad, la abnegación y otras cualidades físicas, intelectuales y morales sin las cuales no es posible concebir al individuo militar, desempeñándose a satisfacción de las exigencias y a la altura de la misión que le incumbe en la paz y en la guerra.

Las exigencias actuales de servicio en tropas son deficientes por demás y en beneficio general debe aumentarse en la forma que proponemos, única manera de tener mañana jefes capaces del mando, cosa que no se improvisa aunque la experiencia acredite que puedan surgir entre los movilizados algunos caracteres dignos de las difíciles situaciones que crea la guerra sobre todo cuando se alarga y se movilizan los mejores contingentes de la población de un país.

GENERAL VICENTE RAMIREZ.

ESPLENDIDA PROPIEDAD

Para poca familia, recién construída, se vende **$ 33,000**, calle SAN GERARDO, apropiada para los Ferrocarriles.

Tratar: directamente con su dueño.

—: ARTURO PRAT 32 :—

ASI ES LA VIDA

ANEMIA, DEBILIDAD ORGANICA
SE RECOMIENDA EL
VINO YODO - TANICO
DEL LABORATORIO CHILE-SANTIAGO

PLATOS

Universales e independientes para tornos. Cabezas Universales para taladros en cualquier dimensión

OFRECE:

FUNDICION LIBERTAD

LIBERTAD 53 y 58

Chacras en venta

EN SANTIAGO

EN MALLOCO.— 30 cuadras inmediatas a la Estación, de buenos terrenos regados. $ 180.000.

EN EL MONTE.— 8 cuadras al lado del pueblo, tierras de primer orden, bien regadas, cómodas casas, etc. $ 110,000.

EN SANTIAGO.—14 cuadras, a 8 cuadras de carros, con dos regadores del Maipo, casas, etc. $ 140.000.

Departamento de Fundos

FREUDENBURG & BALMACEDA

330 - MORANDE - 330

MY LORD

Cigarrillos

CON TABACO MARYLAND

Sastrería

Acreditada en pleno centro, con derecho a local,

SE VENDE

Tratar: Ahumada 242, de 11 a 12 y de 6 a 7.

Cigarrillos

La Flor de Cabañas

HABANOS EXTRA FINOS

Bencina Neumáticos

MENDEZ Y CIA.

Delicias esquina Dieciocho

OPORTUNIDAD

CHACRA

EN SANTIAGO

De gran porvenir, con magníficas casas. Superficie: 20 hectáreas. Suelos de 1.a clase, para todo cultivo, alfalfado.

PRECIO DE OCASION

EN SAN FERNANDO.—Urbana de 36 hectáreas, abundantemente regadas. Buenas casas, bodegas y galpones, en

$ 65.000.

ALAMOS. — Vendo 5.000 álamos explotables de primera clase, a 10 cuadras de Estación FF. CC.

SECCION FUNDOS

Carlos Ossandón B.

168 - BANDERA - 168

Vaquillas Holandesas

DEL FUNDO SANTA ELENA DE "LO BOZA"
DEL SR. DR. ERNESTO SOZA

Se Rematarán
EL MARTES 8
A LAS 2 P. M.

VENDRAN:

10 Vaquillonas mestizas holandesas, de 3 años, cubiertas y preñadas de toros holandeses hijos de Segis y Colantha, todas hijas de vacas seleccionadas, buenas lecheras, que no han dado menos de doce litros de leche diarios.

41 vaquillas mestizas de holandés, igual clase que las anteriores; entre estas vienen de 1 1|2 y 2 1|2 años.

Todas estas vaquillas son criadas a todo campo, rústicas, e hijas de vacas muy lecheras.

LLEGADAS DE LOS ANDES:

10 Mulas mansas y nuevas de 1.30 m. arriba.
10 Caballos de tiro pesado y algunos de silla.
3 Yeguas percheronas, muy bonitas, mansas de carretón.
1 Potro chileno manso de montura muy marchador, garantido para la reproducción.
1 Potro chileno de montura corralero, garantido para la reproducción.
1 Caballo mestizo percherón de 5 años manso y montura.
1 Silla inglesa flamante, muy buena clase.

Eduardo Rodríguez & Cía.

2855 — HUERFANOS — 2855

UNA INITVACION

JAVIER AVENDAÑO A., cortador sastre, tiene el placer de invitar a Ud. a conocer el nuevo surtido de casimires de Primavera y los últimos modelos que se exhiben en la acreditada

Sastrería Avendaño

SAN ANTONIO 263

Los ternos que puede ofrecerle son los más convenientes en plaza, por contar con muy buenos materiales y los mejores operarios.

SALVITAE

Sal Efervescente Granulada, para Gota, Reumatismo, Estreñimiento, Mala Digestión, muy agradable.

NOTAS POLITICAS Y PARLAMENTARIAS

MAÑANA SE PRESENTARA AL SENADO EL GABINETE TOCORNAL-BARROS

Los diputados radicales se reunirán el Martes, para considerar la situación política y ministerial. — Con el mismo objeto celebrará sesión ese mismo día el Directorio General Demócrata

La Junta Ejecutiva Nacional acordó ayer que sus diputados reciban favorablemente al Ministerio

EL PARTIDO NACIONAL PRESENTARA CANDIDATO A LA SENADURIA VACANTE DE MAULE

En la sesión del próximo Miércoles, la Cámara se pronunciará sobre la admisibilidad de la acusación Martner

Es posible que el Miércoles próximo sea presentada a la Cámara la acusación al ex-Presidente de la República, señor Sanfuentes

LA SITUACION POLITICA

Ayer se ha notado una calma relativa en las actividades de los diversos círculos políticos y parlamentarios.

Toda la atención de estos círculos se encuentra concentrada alrededor de las resoluciones que los diputados radicales demócratas acuerden adoptar enfrente del Gabinete Tocornal-Barros Jarpa, por lo cual se atribuía ayer grande importancia a la reunión que los diputados radicales celebrarán pasado mañana y a la sesión que el directorio general demócrata, verificará ese mismo día, para tratar la cuestión política y ministerial.

EL MINISTERIO ANTE EL CONGRESO

Como lo hemos anunciado oportunamente, el Gabinete Tocornal-Barros Jarpa, se presentará mañana Lunes al Senado y el próximo Miércoles a la Cámara de Diputados.

En estas sesiones, será leído por el jefe del Gabinete, señor don Ismael Tocornal, el programa de trabajo que se proponen desarrollar los nuevos Secretarios de Estado ,y que ha sido acordado en el Consejo de Ministros celebrado el Viernes último.

Los senadores de la mayoría, se reunirán mañana, momentos antes de la hora de sesión, para determinar la forma en que recibirán al Ministerio; los senadores radicales, liberales aliancistas y demócratas separadamente, tomarán idénticos acuerdos.

En cuanto a la Cámara de Diputados, hasta ahora, únicamente los conservadores han designado al orador que en nombre de ese grupo de parlamentarios hablará el día que se presente a esa Corporación el Gabinete. Entre mañana y el Miércoles, los demás partidos tomarán acuerdos a este respecto.

DIPUTADOS RADICALES

El comité parlamentario radical ha citado a sus diputados a una reunión que se efectuará el Martes próximo, a las 2 P. M., y en la cual se continuará considerando la situación política y ministerial y se procederá a integrar el comité, pues uno de los cargos se encuentra vacante por renuncia que hizo ayer el señor don Luis Salas Romo.

DIRECTORIO GENERAL DEMOCRATA

El directorio general del Partido Demócrata, celebrará sesión ordinaria el próximo Martes, a las 9 P. M. Como ya lo hemos manifestado, existe grande interés, no sólo en los círculos demócratas, sino también en los políticos y parlamentarios, por conocer el resultado del debate político que se iniciará en esta sesión y que tiene estrecha relación con la actitud que el partido y sus parlamentarios deberán observar ante el Gabinete Tocornal-Barros Jarpa.

DIPUTADOS DEMOCRATAS

Los diputados demócratas se reunirán el Miércoles próximo, a las 3 P. M., para acordar si concurren con sus votos al rechazo de la proposición de acusación al ex-Ministro de Hacienda, señor Martner, iniciada ante la Cámara, por los partidos de la Unión Nacional.

ALCANCE A UN REPORTAJE

En el reportaje que ayer publicamos, del Presidente del Partido Liberal Aliancista, señor Ramírez Frías, al hacer alusión a los representantes que este partido tiene en el actual Ministerio, por un error, se dijo que eran dos, cuando en realidad el señor Ramírez Frías se había referido a los tres secretarios de Estado liberales aliancistas, que figuran en el Gabinete Tocornal-Barros.

ACUSACION AL EX-MINISTRO SEÑOR MARTNER

Como no se verificara la sesión del Viernes último de la Cámara de Diputados, ha quedado pendiente para la sesión del Miércoles venidero, el pronunciamiento de la Cámara sobre si se admite o no a examen la proposición de acusación al ex-Ministro de Hacienda, señor Martner.

Según las informaciones que se nos han proporcionado, la acusación será rechazada, pues se consideraría injusta la acusación, cuando los comitees parlamentarios de la Unión Nacional, al presentarla, dejaron especial constancia de que **"los conceptos de ella, no envuelven cargo alguno contra la honradez del ex-Ministro".**

JUNTA EJECUTIVA NACIONAL

Ayer celebró sesión la Junta Ejecutiva Nacional presidida por don Felipe Herrera con asistencia de los señores Benjamín Montt, Guillermo Echavarría, Régulo Valenzuela, Miguel Letelier Espínola, Aníbal Rodríguez, Jorge Hormann, Miguel Luis Yrarrázaval, Jorge Andrés Guerra, Daniel Izquierdo, y de los secretarios don Guillermo Piedrabuena y don Carlos Acuña.

Se dió cuenta de varias comunicaciones de pésame por la muerte del señor don Arturo Besa, y de otras de adhesión a la nueva Mesa del Partido.

En seguida la Junta pasó a ocuparse de actualidad política, acordándose recibir favorablemente en el Congreso al nuevo Ministerio.

Al tratarse de la senaturía de Maule, el debate quedó pendiente en espera del término de algunas gestiones sobre la designación del miembro del Partido que irá a la lucha electoral en conformidad a los derechos reconocidos por las colectividades políticas que forman la Unión Nacional.

SENADURIA POR MAULE

Como lo decimos en el párrafo en que damos cuenta de la sesión de ayer de la Junta Ejecutiva Nacional, este Partido ha resuelto presentar candidato a senador por la provincia de Maule.

A este efecto, según se nos ha informado en esa misma sesión, la Junta Ejecutiva designó a su Presidente el señor Herrera, y al diputado señor Aníbal Rodríguez, para que hicieran las gestiones necesarias y, en nombre del Partido ofrecieran esta candidatura a algunos de sus correligionarios, entre otros, los señores Manuel J. Henríquez, Máximo del Campo, Arturo Prat o Manuel Hederra.

Por lo que se refiere a candituras aliancistas se ha hablado en los últimos días de los señores Jorge Matte y Eduardo Opazo Letelier, liberales; Enrique Rodríguez Mac-Iver, Pablo Ramírez y Guillermo Aguiar, por los radicales.

CONDOLENCIA

La mesa directiva del Partido Nacional ha enviado a la viuda del señor don Arturo Besa, la siguiente nota de condolencia:

"Santiago, 3 de Noviembre de 1921. — Respetada señora:

"El Partido Nacional, que tengo la honra de presidir, presenta a usted y a su distinguida familia los sentimientos de la más profunda condolencia por la dolorosa pérdida de su esposo, el señor senador don Arturo Besa.

"La colectividad política a que por tradiciones e ideas, perteneció el señor Besa, le debe una abnegada y generosa dedicación de toda su vida pública, en la que prestó al país tan eminentes servicios.

"En nuestras filas, una gratitud imperecedera será guardada al ilustre jefe de varios períodos, para quien el mando no significó otra cosa que un medio de ser útil a la patria y a sus doctrinas.

"Entre los grandes servidores de que el Partido Nacional se enorgullece, a través de la historia, el nombre del ilustre esposo de usted, figurará con justos títulos junto a otros tan esclarecidos como los de don Manuel Montt, don Antonio Varas, don José Besa, don Agustín Edwards Ross, y don Pedro Montt, que forman una honrosa tradición para nuestra colectividad política y son un ejemplo de civismo para la República.

"Con distinguida consideración, nos suscribimos de usted, como su muy Attos. y SS. — (Firmados).— **Felipe Herrera**, presidente. — **Carlos Acuña, Guillermo Piedrabuena**, secretarios".

A la señora Amalia Rodríguez de Besa.

CONSEJERO DE LA CAJA HIPOTECARIA

En una de las sesiones de la presente semana, el Honorable Senado procederá a elegir consejero de la Caja de Crédito Hipotecario, cargo que se encuentra vacante por fallecimiento del senador señor don Arturo Besa, que lo servía.

OBRAS PORTUARIAS

La orden del día, de la sesión de mañana del Honorable Senado, está destinada a proseguir la discusión particular del proyecto que autoriza la contratación de un fuerte empréstito para efectuar obras portuarias en diversos puntos de la costa sur del país.

Está con la palabra el senador por Atacama, señor don Enrique Mac-Iver.

BANQUETE A DON ENRIQUE ZAÑARTU

La comisión organizadora de esta manifestación se reunirá mañana Lunes, a las 6 de la tarde, en el Club Presidente Balmaceda.

CONVENCION LIBERAL - DEMOCRATICA

La Comisión Organizadora de la Convención que el Partido Liberal Democrático celebrará del 24 al 27 del presente mes, ha estado preocupada de la relación de los temas oficiales del nuevo programa del Partido.

Se sabe ya que tratarán diversos temas las siguientes personas: señores Roberto Sánchez, Pedro N. Montenegro, Tito Lisoni, Absalón Valencia, Pedro Opazo Letelier, Tomás Guevara, Luis Urrutia Ibáñez, Enrique O. Barboza, Enrique Zañartu, Augusto Vicuña, Rafael del Canto, Julio Prado Amor, Oscar Urzúa, Santiago Marín Vicuña y varios otros.

Como se ha anunciado, las modificaciones al proyecto de programa conviene hacerlas llegar a la Comisión Organizadora antes del 10 de Noviembre.

Se ha resuelto también, cerrar el Registro de Convencionales el 15 de Noviembre próximo.

Las inscripciones, en consecuencia, se recibirán hasta ese día, en el Club Presidente Balmaceda, Compañía 1238, de 10 A. M. a 8 de la tarde.

PARTIDO RADICAL

CENTRO DE PROPAGANDA RADICAL.—(Versión oficial).— Presidido por don Alejandro Araya y con asistencia del diputado señor Salas Romo y de numerosos socios, celebró sesión esta institución política. Actuó como secretario don Miguel Luis Bustos.

Prestó su promesa de estilo don Eduardo Leytón Gamboa; presentó solicitud de admisión don Eduardo Galán Nilo.

El señor A. Gutiérrez saluda al nuevo socio y manifiesta su complacencia por el hecho de que nuestro partido no esté representado en el nuevo Gabinete; a su juicio, vuelve por sus antiguos fueros, a la lucha y la propaganda que tantas simpatías le dan ante la opinión.

En seguida, el señor presidente ofrece la palabra al señor Fabio De Petris, quien desarrolló su conferencia sobre el alza inmoderada de los alquileres de la propiedad raiz y las penosas consecuencias que ha hecho producir entre los arrendatarios.

Esto constituye un abuso que deben remediar nuestros dirigentes para terminar con esta explotación que, dada la limitación de los recursos económicos de las clases pobres, de la carestía de la vida, la depreciación de la moneda, y antes que nada, la falta de Gobierno, mal ante el cual palidecen todos los demás graves problemas, este abuso constituye una situación insostenible.

Esta alza obedece a causas artificiales y a veces transitorias, como la escasez temporal de la mano de obra, carestía de materiales; y en la parte urbana es caprichosa y variable; prevalece el interés del vendedor, siendo causas para alzar el precio, por ejemplo, la cercanía a las líneas de tranvías, a edificios de valor, jardines públicos, etc.

Cita, al efecto, casas de personas que han hecho grandes ganancias solamente con los arriendos. Estima por eso el señor De Petris que es necesario dictar luego una legislación que ponga término a esta situación y dice: "a fin de que la libertad de comercio no se convierta en detentadora del derecho de vivir bajo techado".

Debería, al efecto, levantarse el plano catastral de Santiago y con los datos existentes en la Dirección de Impuestos Internos establecer una equitativa valorización del suelo y edificios; y debería especificar dicha ley la manera de hacer justas tasaciones y los plazos para una progresiva y lenta súper-valía de los bienes raíces, consultando los intereses del propietario, locatario. Además, podría hacerse una clasificación de las propiedades: para obreros, empleados, comerciales, residenciales, etc. La objeción de los propietarios, cuando se les habla de alza de los arriendos y que justifican con los gastos de las contribuciones, no resiste al menor análisis pues ellas, en nuestro país, son insignificantes en comparación con las de la mayoría de las otras naciones. Esta excusa es tan fútil como la del comerciante, que sube el precio de sus mercaderías en un 20 por ciento porque los derechos de aduanas suben en un dos por ciento.

Debemos combatir como uno de nuestros mayores males el conventillo, antro de miserias e inmoralidades infernales, cuyo mantenimiento es un hecho criminal, porque ahí se explota el dolor y la vida misma de los proletarios por sus poseedores. No debemos olvidar que el alquiler de la propiedad consume hoy día la tercera parte y aún la mitad del sueldo del empleado y del pequeño profesional. Debe facilitarse la edificación barata, dando premios a las personas que construyan casitas según modelos que el Gobierno podría proporcionar, además puede llamarse a concurso a los capitalistas, como se ha hecho en otras naciones.

El hecho de facilitar la adquisición de una propiedad al hombre es la mejor manera de vincularlo con cariño al lugar donde vive y contrarrestar las ideas disolventes que hoy día quieren negar la vieja construcción de la sociedad que nos ha legado la civilización. En todos los países adelantados el hombre de modestos recursos tiene amplias facilidades para adquirir una propiedad en un plazo mínimo. Otro mal que, a su juicio, existe, es la existencia de los intermediarios o agentes comisionistas y de los trusts de propiedades formados por la reunión de éstos y que fijan a su antojo el valor de los alquileres y de la propiedad. Se ve, además, que el arriendo de locales para negocios es mayor que las viviendas, y cuando el alza es abusiva, es natural que el comerciante recargue las mercaderías, siendo, en último término en tal caso el consumidor quien pagará los efectos del alza del arrendamiento. Por lo cual es muy necesario precisar el máximum de arriendo que debe pagar un local para negocio.

Terminó la conferencia siendo aplaudida por la concurrencia, dada la gran importancia de la cuestión dilucidada y la preparación del autor.

Ofrecida la palabra sobre la conferencia, habla el señor Salas Romo y manifiesta que las ideas expuestas por el conferencistas son sumamente interesantes, de mucha actualidad y de ellas ya se han preocupado los dirigentes radicales. Al efecto, recuerda que en la Junta Central, al tratarse del proyecto de programa llevado a la Convención de Valparaíso, estudió esas materias y agregó, al efecto, el número correspondiente; que igual cosa hizo la comisión de programa de la Asamblea Radical de Santiago, el diputado don Aníbal Cruzat, en Valparaíso, en la Convención, y aún recuerda que el diputado por Ancud, don Eduardo Grez Padilla, tiene un proyecto de ley con el cual trata de salvar la situación aflictiva que crea actualmente la ley a los arrendatarios. Expresa que no debería cobrarse contribución al arrendatario sino al dueño y que el señor De Petris ha tratado con mucha dureza a los comisionistas.

A continuación don Arcadio Meza dice que el precio de los arriendos se fija por la ley de la oferta y de la demanda, y respecto al abuso de los intermediarios, dice que éstos más bien son casos aislados, que prestan grandes servicios al público y su conveniencia está más bien en bajar el valor de las propiedades. Don Abel Gutiérrez dice que el único Partido que entre nosotros se ha preocupado de resolver en parte esta cuestión es el Conservador; cuando asistió hace años al Congreso Pro-habitación barata en Montevideo, se llegó a la conclusión de pedir a las personas de fortuna que por caridad, por solidaridad sociales construyeran habitaciones baratas también se propuso la creación por una ley del Banco Constructor del Estado y cree que éste debe tomar en sus manos la solución de este asunto, porque tiene todos los medios de hacerlo. Dice finalmente que solucionar esta cuestión es hacer la mejor de las políticas.

Don Arcadio Meza no piensa que el Partido Conservador haya hecho tanta labor como lo cree su preopinante, porque existe el hecho bochornoso de que el ochenta por ciento de los conventillos pertenecen a personas conservadoras y a conventos de monjas, y agrega que tales conventillos deberían demolerse y construir ahí casas el Estado.

Se levantó la sesión a las 11.30 P. M.

PARTIDO DEMOCRATA

CENTRO SAN EUGENIO Y MIRADOR. — Se ha citado a junta general para hoy Domingo, a las 10 y media. Se encarece la asistencia, porque en esta sesión se recibirá al nuevo directorio que regirá durante un año, y que está compuesto así:

Presidente, Armando Martínez; vice, Carlos Ríos; secretario, Ramón Guerrero; pro, Julio Saa; tesorero, Pedro Vera; sub, Francisco Rosales.

Directores: Tomás Lagos, Fortunato Fuentes; Moisés Acevedo, Salvador Mora.

CENTRO DEMOCRATA PROGRESISTA. — El presidente de este Centro nos pide rogar a los asambleístas se sirvan concurrir mañana Lunes a las 9 P. M., a sesión extraordinaria en el local, Bandera 848. Galería Valdivieso Blanco, interior 13.

CENTRO GUERRILLEROS DE LA DEMOCRACIA. — Hoy Domingo a las 4 de la tarde tendrá lugar la matinée que el Centro Guerrilleros de la Democracia, ofrecerá en honor de las familias de los socios, instituciones amigas y vecinos del barrio.

Se ha fijado en sesenta centavos la entrada para los caballeros.

CENTRO DEMOCRATA MALAQUIAS CONCHA. — Se ha citado a sesión de junta general para hoy Domingo a las 9 y media A. M. Encareciéndose especialmente la asistencia a esta sesión a los señores: J. Sáez, E. Quiroz, A. Latorre, M. J. Silva, A. Sánchez, E. López, S. Donoso, N. Quiroz, T. de la Puente, S. Delemelquiores, P. Uribe, C. Garay, H. Romo, D. Vergara, R. Mestre, R. Millán, M. Vásquez Farías, F. Matus, A. Silva, E. Lara, F. Villalobos, H. Vásquez, S. Amigo, J. Ortiz, P. Ossa, M. Lagos, F. Jorquera, y L. Cádiz Vera.

Se nos pide recomendar la puntualidad y la asistencia, porque en ella se tratará de la fiesta que se llevará a cabo el Sábado 12 de los corrientes, conjuntamente con la renovación de la próxima elección del Directorio de la Agrupación, por lo cual es conveniente que lleven a esta sesión el carnet respectivo.

CENTRO DEMOCRATA LA VANGUARDIA. — San Francisco 264. — Esta noche a las 9 se inaugurará la serie de conferencias acordadas por el directorio de este Centro a objeto de dilucidar asuntos de palpitante actualidad política.

La conferencia de esta noche estará a cargo del presidente, señor Eleodoro Estay, y desarrollará el tema de "La democracia ante el Parlamentarismo nacional".

Tenemos encargo de invitar a los demócratas de esta capital y al público en general.

La entrada es libre.

PARTIDO CONSERVADOR

ASAMBLEA DE PROPAGANDA CONSERVADORA. — El Viernes celebró sesión esta institución política presidida por don Narciso Rivera Silva, con asistencia de numerosos asambleístas y del secretario señor Gumersindo Barrientos.

El objeto de esta sesión era, como se había anunciado anteriormente, para tratar de un voto presentado contra la mesa directiva de la asamblea, el cual era del tenor siguiente: "La Asamblea de Propaganda vería con agrado que su directorio y mesa directiva den cumplimiento a los acuerdos que se toman; y lamenta su poca actividad en la dirección de esta corporación".

El señor Rivera, en una extensa exposición, levanta los cargos que pretendían hacerle al Directorio y mesa directiva de la Asamblea, agregando que ellos no tienen fundamento alguno, pues la mesa ha hecho todo lo que ha estado de su parte, encontrándose este año, ante una situación que parece ser un mal endémico de todos los organismos del partido, pues todos trabajan y luchan con entusiasmo en los períodos de lucha activa como se ha demostrado en las recientes campañas electorales, cayendo después en una especie de letargo que se prolonga hasta el nuevo período electoral, y así ha sucedido que muchas ocasiones, la Asamblea de Propaganda, que fué el alma de las campañas políticas recién libradas, se encontraba sólo con un reducido número de asambleístas que concurrían a prestar su concurso en todo instante. Después de un ligero debate en el que tomaron parte varios señores asambleístas, se puso en votación el expresado voto, el cual fué rechazado con un voto en contra.

También debía tratarse en esta sesión de un voto de carácter político, el cual quedó pendiente en la sesión anterior, como igualmente aquel que se refería a la actuación de los diputados conservadores en la Cámara.

Sobre este último voto, don Luis Pizarro hizo presente los inconvenientes que se derivaban al darse a la publicidad votos propuestos por asambleístas que no han verificado suficientemente los antecedentes que sirven de fundamento a los votos que se proponen. Además, analiza el voto del señor Rojo y dice que él carece de fundamento.

El señor Ernesto Rojas expresa que todos los acuerdos que se tomen en la asamblea como los votos que se presenten a ella, deben ser publicados, temperamento que ha sido adoptado por todos los centros políticos de los diversos partidos.

El señor Ricardo Lathan manifiesta, no estar de acuerdo con las actividades destructivas de algunos miembros de la asamblea, aunque es partidario decidido de una levantada fiscalización a la labor que desarrollan los parlamentarios conservadores. Termina dejando constancia de la obra deficiente de varios diputados conservadores y que el voto propuesto por el señor Rojo no refleja el sentir de los asambleístas.

El señor Enrique Rojo, autor del voto aludido, hace una extensa exposición sobre el fundamento de dicho voto, analizando la labor de los parlamentarios de épocas pasadas, los cuales, a pesar de su reducido número, dice, dejaron una huella luminosa en los anales de la vida parlamentaria, lo cual contrasta profundamente con la labor de los parlamentarios de hoy día.

El señor Rojo, después de oír la opinión de varios señores asambleístas, retiró el voto en debate antes de procederse a la votación.

PARTIDO POPULAR

LA FIESTA DE HOY. — Hoy cumple el Partido Popular un año de vida y con este motivo, el Consejo Ejecutivo de Santiago, ha acordado festejar el aniversario de su fundación con diversas y amenas fiestas que se celebrarán en la quinta del frutillar Santa Elena, y que principiarán a las 2 y media P. M.

Han sido invitados especialmente, representantes de la prensa y revistas locales.

Se nos pide recordar a los adherentes y miembros del Partido, que deben estar a las 2 P. M. en punto en Avenida Matta esquina de Vicuña Mackenna, para tomar los carros especiales que, a esa hora, partirán en dirección a la quinta. Habrá en este punto una comisión especial que recibirá a los invitados.

RECALCINE
El más poderoso de los tónicos recomendado por el cuerpo médico.
En venta.

LANSOYL
Es el remedio indicado y seguro contra el ESTREÑIMIENTO. (Sequedad de vientre).
En venta.

BOTICA WEINSTEIN - Huérfanos 1020

AGUA DESTILADA POR DAMAJUANAS
se vende. ECHEVERRIA 993.

¿ES UD. DEBIL?
Use las inyecciones de
Suero Fortificante A
O EL
Suero Fortificante B.
(QUE ES MAS ACTIVO)
DEL LABORATORIO INTERNACIONAL
Se recomiendan en la debilidad en general del organismo, nervios y cerebro.
Convalecientes, neurasténicos, tuberculosos, anémicos, etc.
Contienen todos los principios activos que necesita el organismo para volver a su estado normal.
REUMATICOS
usad
SALISOL
y sanaréis pronto
Pídalo a su boticario.

¡Automovilistas!
No se olviden que la Nafta
WICO
les representa con el menor costo el mayor rendimiento. Pídase siempre
WICO
Etiqueta Verde
Etiqueta Amarilla
IMPORTADORES:
WEST INDIA OIL COMPANY
BANDERA 620 - TELEF. ING. 2933

El despertar del poeta

LA MUSA. — He aquí el verdadero licor de energía, que te devolverá la inspiración.

¡El Quinium Labarraque!

El uso del Quinium Labarraque a la dosis de una copita de licor después de cada comida basta, en efecto, para restablecer en poco tiempo las fuerzas de los enfermos más agotados y para curar seguramente y sin sacudidas las enfermedades de languidez y de anemia más antiguas y rebeldes. Las fiebres más tenaces desaparecen rápidamente ante este medicamento heroico. El Quinium Labarraque es todavía soberano para impedir para siempre el retorno de la enfermedad.

Por consiguiente aquellas personas débiles o debilitadas por la enfermedad, el trabajo o los excesos; los adultos fatigados por un crecimiento demasiado rápido; las jóvenes que experimentan dificultad en formarse o desarrollarse; las señoras que sufren las consecuencias del parto; los ancianos debilitados por la edad; los anémicos deben tomar vino de Quinium Labarraque, el cual está particularmente recomendado a los convalecientes.

El Quinium Labarraque se vende en botellas y en medias botellas en todas las farmacias.—**Depósito: Casa Frére, 19, rue Jacob, París.**

P. S.— El vino Quinium Labarraque es de un sabor francamente amargo, lo cual se explica porque la quina es ya de suyo muy amarga; así que el amargor del vino de Quinium es la mejor garantía de su riqueza en quina, y, por lo tanto, de su eficacia.

Recalcificación
DEL ORGANISMO POR LA
TRICALCINE
a base de sales cálcicas convertidas en asimilables.
Preparada por E. PERRAUDIN, farmacéutico, PARIS.
Indicaciones de la "Tricalcine"
Tratamiento de la Tuberculosis
Medicación "Recalcificante", preventiva para todo el período del crecimiento.
Linfatismo, Anemia, Raquitismo, Escrofulosis, Dispepsia nerviosa, Diabetes, Caries dentaria, Trastornos de la dentición.
NO CONFUNDIRLA con otros específicos nacionales de nombres parecidos.
Agentes: M. ARDITI & CIA.
AGUSTINAS 814
Casilla 78 D. — Santiago

Señorita: Si desea un perfume delicado, pida
AGUA COLONIA IDEAL
Exija nuestra marca en todas las Boticas.
Laboratorio Chile - Santiago

El Jabón BORAXOL
El mejor para la cara, las manos, el baño y la barba. Por su suavidad y delicado perfume, es el preferido de las damas.

GRATIFICACION
muy conveniente se dará a la persona que se sirva entregar una boa perdida en la noche del Jueves pasado, entre el Restaurant Santiago y la calle Ahumada 83.
Dirigirse:
H. L. FREY
West India Oil Company — Bandera 620

GRANDE[S]
Liquidacion[es]
SEDAS
VELOS, surtidos ... lores, clase muy ... na
CREPE Georgette, ... lidad extra
ESPUMILLAS de ... buena clase
TAFETAN negro, ... colores extra
ESPUMILLAS ... gruesas, réclame
CREPE Georgette ... media seda, fina
VELOS
De un color, ... gran réclame
De colores ... buena calidad
Pintados ... clase superior
De un color ... franceses, ancho
De calidad especial ... muy modernos
Finísimos, estilos ... gran novedad
Con guardas, de ... más exquisitos ... tos
ORGANDI
CRISTALINO, ... fina
CREPE Georgette ... hilo, calidad ... sima
ETAMINAS, ... persas, las más ... las novedades
BATISTAS Versalles ... de gustos muy ... dernos
LANAS
CAMELIAS muy ... na calidad ... ocasión
GABARDINAS ... 140 ancho, colores ... fuertes
GABARDINAS ... sas, muy finas, 140 ancho
LANAS fantasía, ... finas, 130 ... dad
ALPACAS ... 130, gran ... sía
GABARDINA ... 140 ancho ... extra
LANAS fantasía, ... tra, modernas ... finas
CASIMIR blanco ... extra, superfino
LANAS a cuadros ... 130, clase ... dable
SARGA pura lana, ... precio gran réclame
ESPONJAS
SURTIDO colores ... se muy ... ble
DE CALIDAD la mejor, de lo mejor
FORROS
MESALINA, saldo de ... colores, gran réclame
SATINES, surtido de ... colores, ocasión
SATINES muy anchos, ... clase superior
SATINES, calidad extra, superior
POLONESAS muy ... anchas y muy ... nas
SEDALINAS, saldo ... colores, gran réclame
CREAS
SUPERIOR, 160 ancho
SUPERIOR, 180 ancho
SUPERIOR, 200 ancho
EXTRA, 160 ancho
EXTRA, 180, ancho
EXTRA, 200 ancho
HILO, 160 ancho
HILO, 180 ancho
HILO, 200 ancho
HILO, 220 ancho
BRINES
Crudos y colores
Colores firmes y durables
Superior, gran surtido
Calidad extra fina
Calidad extra superiores
KAKIS
Para niños, gran réclame
Para boy-scouts, de po grueso
Para caballeros, de calidad especial
Estilo gabardina, calidad extra
Ancho, especial para cortinas
VARIOS
DAMASCO mantelería 180 ancho, superior
GRANITE mantelería para 180
TUXOR muy fino, de colores ancho
GASA cristal, buena muy ancha
BRILLANTINA de colores firmes
BATISTAS de colores, gran réclame
BATISTAS, colores elegantes, finas
BATISTAS alsacianas, finas y anchas
PIEL blanca de buena calidad
CREPE, colores gran des fantasías
GABARDINAS ... durables, saldo
BANDERA ... ESQUINA ROSAS
TRUEBA VILLA y Cía.

SPLENDID HOY
Dirección: MAX GLUCKSMANN.

GRAN MATINEE a las 3.15 P. M. Platea $ 1.50. Niños $ 0.80, el drama de extraños sucesos "La Campana de la Muerte" Y la graciosísima cómica "Chaplin en el teatro"

Especial de gran moda a las 6.30 P. M. y Nocturna a las 9.30 P. M. Lindísimo estreno "Jans Pictures"
El sublime poema pasional dedicado a las niñas aristocráticas.

LAS ALAS DEL ORGULLO Olivia Tell
Tema: "La mujer orgullosa es incapaz de sentir", creación suprema de la encantadora y elegante,

MAÑANA
EL LADRON
de Bernstein, por
PERLA WHITE 2

La Chilean Cinema Corporation presentará el proximo Jueves a la artista genial
CLARA KIMBALL YOUNG
En su última y más artística CREACION

TEATROS - MUSICA - CINES

TEATRO UNION CENTRAL

La Compañía Río Platense

La Compañía Río-Platense presentó anoche dos nuevas obras de su repertorio, obteniendo con ellas un éxito significativo.

Se puso en escena primeramente el sainete lírico-sentimental "Alma de bohemio", original de Florencio Parravicini y H. Zurlo, pieza que tiene buenos toques cómicos y dramáticos. Su argumento se desenvuelve en París, entre gente de mal vivir, asiduos a los cabarets que cifran su existencia en divertirse y en beber. Se presentan algunos tipos curiosos y bien observados, como el pintor, el músico, el bebedor filósofo, etc.

El cuadro final es de cierta fuerza dramática, fuerza que se pierde un tanto a causa de los detalles últimos que se agregan, como el amanecer nevado, los pajaritos que cantan y el violín que toca entre bastidores... Hay en todo ésto un exceso de notas sentimentales más o menos contraproducentes.

De Florencio Parravicini, conocemos otras producciones en las cuales ha conseguido aciertos definidos. Las obras netamente cómicas es su especialidad y a este género pertenecen sus mejores éxitos.

A continuación de "Alma de bohemio" se estrenó el sainete en tres cuadros de Discepolo y Da Rosa, "Mustafá", el mejor triunfo escénico del presente año en el género chico argentino.

"Mustafá", con tener un asunto pequeño, es una obra que logra interesar, tanto en sus situaciones como en la presentación de sus tipos.

Tiene sólo dos personajes centrales, un turco y un italiano, que han tomado en medias un quinto de lotería. El turco guarda en su poder el billete sin que haya comunicado a nadie que lo posee. La suerte favorece el número, correspondiente y cuando el italiano viene a comunicar la feliz noticia, el turco niega redondamente tener en su poder el boleto. Vienen, en seguida, las incidencias a que da lugar esta situación, hasta que un hijo del turco, sabedor del robo que su padre pretende hacer, obliga a éste a confesar el sitio en que tiene escondido el billete. Pero durante todas estas incidencias los ratones se han comido el papel.

No deja de haber filosofía en este final, al cual se llega con escenas bien construidas, de fácil dialogación y de armónica estructura. Los tipos turcos de "Mustafá", dan un pintoresco exotismo a la pieza, y contribuyen a mantenerla en un ambiente curioso que constituye buena parte de su éxito.

La compañía Río-Platense interpretó muy correctamente las dos obritas dadas a conocer anoche. En "Alma de bohemio" se distinguieron Carlos Vallicelli y Pedro Abraim. Este último se demostró como un buen actor de carácter haciendo el Vieddy, un tipo de inglés que detalló con singular acierto. Vemos, pues, en Abraim un elemento valiosísimo en el conjunto argentino, en donde lo hemos aplaudido ayer como "cantador" de estilos criollos, y hoy como correcto actor.

La señorita Vidal hizo una simpática Ivonne, y Luz Barrilaro, Samuel Giménez y Carlos Rodríguez, completaron muy bien el grupo de intérpretes principales.

En "Mustafá" los honores de la jornada corresponden, en primer lugar, a Carlos Vallcelli, que hizo un italiano admirable, hecho con la gracia, los detalles y la propiedad más completos. Debemos citar, a continuación, a Víctor Lía, que en el difícil rol del turco hizo una creación completa. Antonia Vila, en la turca Constantina, cosechó también buenos aplausos. Contribuyeron al éxito de "Mustafá" María Abraim, José de Angelis, Samuel Jiménez y Agustín Barrios.

El triunfo de la compañía Río-Platense con "Mustafá" ha sido claro. El público que llenó anoche el Unión Central aplaudió con especial simpatía a los intérpretes de la obra.

GAUDEAMUS

—Para hoy se anuncia, en matinée "Tu cuna fué un conventillo", de Vaccarezza y "Alma de bohemio", de Parravicini y Zurlo. En la sección vermouth subirán a escena "Mustafá" de Discepolo y de Rosa, y la opereta de Julio Escobar y del maestro Palacios: "Mujer y amante". En la noche nuevamente "Alma de bohemio" y "Tu cuna fué un conventillo".

—Mañana Lunes se estrenará la astrakanada de Florencio Parravicini, "El cabo Scamione".

Teatro Municipal

LA FIESTA DE ESTA NOCHE

Entusiasmo reina en nuestra sociedad por asistir a la velada de arte que se llevará a efecto esta noche, a las 9.15, en el Municipal, en honor y despedida de don Jorge Balmaceda Pérez, que en la próxima semana se ausentará al extranjero.

El programa consta de números muy interesantes, tomarán parte en la velada las señoritas Clarisa Bergoño R., Lily y Meche Pérez Freire de Lara, Meche Vásquez y los señores Jorge Balmaceda Pérez, Osmán Pérez Freire, Guillermo García Huidobro Valdés y Reinaldo Honorato Cienfuegos.

Acompañará al piano el maestro Contrucci. Las señoras y señoritas de la Cruz Roja cantarán el Himno de la Cruz Roja de Chile; el "solo" estará a cargo de la señorita Delfina Montt Pinto.

En los intervalos habrá baile en el salón de fiestas.

Teatro Santiago

El anuncio del estreno por la Compañía D'Algy, de la popular opereta "La Corsetera de Montmartre", llevó a noche a este teatro una numerosa concurrencia. La obra fué muy bien puesta en escena y decorado con gusto, por lo que merece un franco aplauso el director señor Barreta.

Las señoras Drimma y Carreras, en sus respectivos roles y la señorita D'Algy en la traviesa Zezette, se distinguieron notablemente; lo mismo podemos decir del primer actor señor Barreta en su papel de Verdinett, y señores Olaria, Monjardín y Salvador.

Bien la orquesta y coros bajo la dirección del maestro Lahoz.

En la matinée de hoy, se representará la popular opereta "La Casta Susana", interpretada por Helene D'Algy y el señor Barreta. En vermouth, "La Geisha", opereta de éxito, y en la noche, segunda representación de "La Corsetera de Montmartre".

Teatro La Comedia

Sigue atrayendo numeroso y distinguido público a esta sala, la eminente intérprete del canto y baile popular españoles. Amalia Molina. Los diversos cantos y bailes de España los interpreta Amalia con tal propiedad y con tal verismo, como nunca habíamos visto ni oído.

Las hermanas Meyerensky, con sus interpretaciones coreográficas y el ventrílocuo Henry II, siguen siendo aplaudidos por el público.

Hoy, tres funciones, en matinée, vermouth y noche Amalia Molina repetirá el couplet "Fantaciosa", que tanto éxito tuvo la noche de su estreno.

El próximo Miércoles, gran función de gala en honor y beneficio de las hermanas Meyerensky.

Manifestación a una artista

Hoy, a las doce y media, se celebrará en el Restaurant del Cerro Santa Lucía, el almuerzo con que el Centro Unión Andaluza obsequia a la gentil artista Amalia Molina. A esta manifestación han sido invitados, prominentes personajes de la colonia y distinguidas personalidades de nuestro mundo literario y periodístico.

Teatro Brasil

Hoy se despide del público de esta sala la pequeña tonadillera "La Joyita", después de hacer una grata temporada de una semana. Esta niña ha obtenido aquí un éxito por demás simpático, y se ha hecho una favorita de nuestra sociedad tanto por sus méritos como artista, como por su encanto personal. Hoy trabajará en matinée, vermouth y nocturna. El programa de tonadillas es el siguiente: "Flor de té", "Estas son lentejas", "Ojos que te vieron ir", el shimmie "Salomé".

El programa de cine es de lo más atrayente. En matinée, a las 3 en punto, y en selecta, a las 4.50, se repetirá, por últimas veces, "El Pibe", la famosa vista de Chaplin.

En las funciones de la tarde y noche, se estrenará "¿Perdonaría Usted?", linda comedia Fox por Vivian Rich, con argumento análogo al de "Esposa de carácter".

Teatro Avenida

MAÑANA FESTIVAL EN HOMENAJE Y DESPEDIDA DE LOS SEÑORES OSMAN PEREZ FREIRE, JORGE BALMACEDA Y A. KLOSS BASAURE

La Empresa del Avenida, asociándose al sentimiento general de simpatía que la capital entera ha iniciado alrededor de estas personalidades del arte nacional, ha organizado una velada de despedida que causará muy buena impresión entre el culto público del barrio Vicuña Mackenna.

Los festejados, por su parte, harán las mejores obras de sus repertorios y el señor Pérez Freire estrenará varias obras nuevas, cantando él, personalmente y haciendo una parte importante las hijitas del maestro, Meche y Lily.

El señor Jorge Balmaceda cantará trozos de las más famosas óperas e igualmente lo hará el señor Kloss Basaure.

CIRCOS

CIRCO WALLACE-CANTILLANA. — Delicias entre Covadonga y A. Varas.—Hoy Domingo, habrá en esta amplia y cómoda carpa dos funciones, matinée, a las 3 1|2 P. M., y nocturna, a las 9 1|2 P. M., tomando parte en ambas todo el conjunto.

Uno de los números que más aceptación ha tenido en el público, es el de los hermanos Cantillana, con sus trabajos atrevidos y elegantes.

Gambita, Jaiva y Moraes, preparan nuevas entradas cómicas, con las que harán las delicias de la concurrencia.

NOTICIAS CINEMATOGRAFICAS

UNA PELICULA DE EPOCA, POR LA GENIAL INGENUA MARY PICKFORD.— Los tres tentadores estrenos de hoy de la Sala Imperio. —Leer los títulos de las cintas, demuestran por sí solos el valor del programa que la Sala Imperio ofrece para sus funciones de hoy. Mary Pickford, la rubia risueña y hermosa, a quien por antonomasia se le llama la novia del mundo, se presenta en una elegante y graciosa película, cuyo argumento pasa en la época de Carlos II de Inglaterra, y que constituye un espectáculo de matinée, el más apropiado para niños por su carácter instructivo y ameno.

En la sección selecta se estrenarán tres nuevos y emocionantes episodios de la aristocrática serie: "Dedos de seda", que son los números 7, 8 y 9 donde el misterio se ahonda y entenebrese más, pasando la intensa emoción del espectador a través del sórdido laberinto de la ciudad china de Nueva York.

En especial y nocturna, tendrá lugar el estreno de la hermosa comedia femenina, creación de la bella ingenua, Bebé Daniels, titulada: "El hábito no hace al monje". Hemos ya detallado, con anterioridad el argumento alegre, de simpática frivolidad y coquetería, que caracteriza a esta producción como una cosa verdaderamente humana, en que los ojos de la mujer se van tras el irresistible encanto de las sedas y encajes, con que el talento de los grandes modistos ha lanzado el último grito de la moda.

CINE ALHAMBRA. — En la matinée de hoy se estrenarán en este teatro los episodios 7, 8 y 9 de la serie sensacional de aristocracia y misterio "El ladrón de frac" donde la intriga dramática es de tal modo poderosa que va intensificando escena por escena la tensión nerviosa y el interés constante del espectador. "La casa de los mil velos", "Una decisión noble" y "El tren de lavado chino", son los nombres de las tres nuevas fases de la sensacional y elegante película.

En la sección selecta se ofrece el recio drama de tensión, amores y aventuras sociales del gran mundo neoyorquino, titulado: "El luchador", en que, además del romance sentimental, hay una subyugante demostración de las pasiones de ce sentimental, hay una subyugan-

Por la tarde y en la noche, se repetirá la apología del querer, la cinta de los enamorados, "Pichones inseparables", obra de alegría y optimismo.

"LAS ALAS DEL ORGULLO". PRODUCCION ARISTOCRATICA OLIVIA TELL, QUE HOY ESTRENA EN SUS FUNCIONES DE MODA EL SPLENDID. — Tanto en la especial como en la función nocturna de hoy del aristocrático y concurrido Splendid, será estrenada una bellísima producción de lujo de la Jans Pictures, la obra dedicada especialmente a las niñas de sociedad, titulada: "Las alas del orgullo", romance pasional, cuyo argumento es la historia de una de aquellas encantadoras niñas aristocráticas, poseedoras en el fondo de un gran corazón y de un alma noble, pero que a causa de su falta absoluta de conocimiento de la vida o mal enseñadas las más de las veces por sus madres, miran con el más profundo desprecio a todo aquel que no lleva un apellido de los que brillan en sociedad o una gran fortuna que le reemplace, muchachas que no están preparadas para la vida y que ignoran que a veces entre aquella gente modesta pero digna se encuentran hombres que no sólo no merecen su desprecio, si no que son acreedores a las máximas consideraciones.

Desempeña en forma admirable el rol de protagonista la encantadora y genial actriz yanqui Olivia Tell.

"LA CAMPANA DE LA MUERTE" Y "CHAPLIN EN EL TEATRO" EN LA MATINNE DE HOY DEL SPLENDID. — Con un programa de grandes atracciones se llevará a efecto la matinée que para las 3.15 P. M. de hoy ofrece el Splendid a su clientela.

El emocionante drama de sucesos extraños aparecidos y fantasmas del otro mundo interpretada por la linda Mary Mc. Avoy, titulado: "La campana de la muerte". Y la graciosísima cómica, una de las mejores creaciones del popular Rey de la Risa, titulada: "Chaplin en el teatro".

"SIGA LA DANZA". — La película más grandiosa del presente año. —El 15 será estrenada en el Splendid. — The South Pacific Paramount Company estrenará el Martes 15, en el Splendid, la película más bella e interesante del presente año. "Siga la danza", es su título y está interpretada por la linda estrella Mae Murray, y una veintena de esculturales actrices más que se presentan en casi todo el desarrollo de la vista con ligeras indumentarias, luciendo sus soberbias líneas y piernas bien torneadas.

George Fitzmaurice es el feliz director de escena, la manufactura Paramount-Artcraft la editora, y Micael Morton el insigne novelista.

TEATRO AVENIDA. — Estrena la magnífica Fox "¿Perdonaría Ud?". —En la matinée da la función final de "El buque fantasma", y en especial y noche la interesante vista Fox, por Vivian Rich, una de las protagonistas de la super obra "El amor de un jugador". El argumento de esta obra es por demás interesante, pues trata de asuntos relacionados con los hogares, asuntos que se mantienen palpitantes a través de los tiempos; trata de los celos, el eterno problema que nació con el ser humano. Los cónyuges se han unido porque se aman, porque se creen capaces de tenerse mutua confianza; porque se creen capaces de hacer vida en común, de palpitar con una misma aspiración de amor; pero resulta que en la práctica, aquello del amor y de la confianza es utópico, pues los esposos desconfían mútuamente de sus acciones más simples, dándoles muchas veces aspecto trágico. Y esa desconfianza se traduce en amargos celos y contra esa desconfianza va el autor de esta película de la vida.

Mañana, en la noche, tiene lugar el gran concierto que en honor del maestro Pérez Freire y de los señores Jorge Balmaceda y A. Kloss Basaure, ofrece el Avenida.

TEATRO SETIEMBRE. — Hoy, cuatro funciones. — En la matinée se exhibirá la penúltima función de la serie "Testigo oculto", que comprende los episodios 10, 11 y 12. Esta serie ha gustado una barbaridad al mundo infantil, por su apasionante argumento detectivesco y la simpatía y valor de su protagonista, la famosa Ellen Percy.

A las 4.30 habrá una tanda selecta extraordinaria, en la cual se dará "El pibe", la incansable vista de Chaplin. A pedido de muchísimos penecas, la empresa ha debido hacer volver esta obra por hoy para complacerlos.

En las funciones de tarde y noche se reestrenará la gran producción Artcraft, "El gran galeoto", interpretada por Alma Rubens, Montagú Love y don Pedro de Córdoba. Esta cinta ha sido adaptada del famoso drama de José de Echegaray. Es un anatema contra la maledicencia, veneno de la dicha de miles de personas.

"EL LADRON", DE BERNSTEIN. —La más reciente y la mejor de todas las creaciones de la gran favorita Perla White, la estrena mañana el Splendid. — Un verdadero acontecimiento femenino es el que sin lugar a dudas se llevará a efecto en las funciones de mañana del Splendid, con motivo del estreno de la gran producción Fox-Specials, titulada "El ladrón", adaptación cinematográfica regia de "Le voleur", obra maestra del ilustre dramaturgo francés Henry Bernstein, en la que hace su más reciente y su mejor creación la hermosísima Perla White, actriz que, como se sabe, ha llegado a ocupar el primer puesto entre las actrices favoritas de todos los públicos, supremacía que conservará con mayor razón ahora, que ha abandonado el trabajo de los seriales para dedicarse, contratada por William Fox, a interpretar solamente obras famosas de la literatura contemporánea.

Como es del dominio de nuestros lectores, "El ladrón", de Bernstein, es un emocionante drama pasional, cuyo argumento contiene un ataque y presenta las consecuencias que puede tener para una mujer el afán inmoderado por el lujo, que caracteriza a las damas de nuestras sociedades, aquel sentimiento, tan femenino, de no querer ser nunca menos que su amiga rica, aquellas ansias de brillar, lo mismo o más que ella, de llamar la atención por sus toilettes, aunque la fortuna de su marido no esté en condiciones de podérselo proporcionar. Bernstein nos presenta en esta obra, con talento genial, la historia de una de estas mujeres, víctima de su afán de lujo, y al mismo tiempo las consecuencias que para la felicidad de su hogar tuvo esta manía.

EL JUEVES, EL SPLENDID ESTRENA "ELISABETH". — Hoy se ponen a la venta las localidades numeradas para esta grandiosa obra. —En las funciones del Jueves de la presente semana estrenará el Splendid la obra gemela de "Ana Bolena"; nos referimos a la grandiosa super producción alemana de la U. F. A. de Berlín, y titulada "Elisabeth", obra que, como se sabe, une a una presentación escénica grandiosa, el atractivo de un argumento idealmente bello, que refleja una de aquellas leyendas o historias de amor, llenas de romanticismo y nobleza, que caracterizan a los romances de la Europa medioeval, cuyos caballeros fueron siempre modelos de valentía y rendidos paladines en defensa de sus damas.

Crea magistralmente el principal rol de esta obra la lindísima actriz alemana Lotte Neumann.

TEATRO VICTORIA. — Este teatro anuncia en matinée los episodios 4, 5 y 6 de la serial de lujo y detectivismo, "El ladrón de frac", en que la intriga crece y el interés aumenta en torno de los personajes a quienes el misterio lleva por el dédalo sórdido de los barrios chinos de Nueva York.

LA ULTIMA CREACION DE CLARA KIMBALL YOUNG. — La estrenará la Sala Imperio el próximo Jueves. — A las actrices de más alto rango, cuyo nombre pasa a ser familiar de profanos y devotos, pertenece Clara Kimball Young, trágica poderosa de la escena muda, que obtiene su mejor homenaje de admiración dentro de la alta clase social. Como los artistas, ella se distingue entre lo seleccionado, y su talento artístico y su ductibilidad interpretativa dan derecho a considerarla como una aristocrática actriz.

GARDEN THEATRE. — Pichones encontrados. — Las funciones de moda de esta sala que, como se sabe, tienen lugar a las seis y media y nueve y media, se hacen hoy con una delicada y artística pieza romancesca. Se titula "Pichones encontrados", y la interpretan varios artistas famosos de la pantalla estadounidense. En matinée estrena los episodios 7, 8 y 9 de la bonita serial de aventuras detectivescas titulada "Dedos de seda", protagonizada por los aplaudidos artistas Margarita Courtot y Jorge B. Seitz.

TEATRO ALAMEDA. — Hoy da tres funciones. — Tres funciones anuncia para hoy este concurrido cine. En matinée da la interesante serial detectivesca interpretada por Margarita Courtot y Jorge B. Seitz intitulada "El ladrón de frac". En especial y noche da "El luchador" vigoroso fotodrama realista por Frank Mayo, y las divertidas comedias que forman el sétimo programa cómico Fox.

TEATRO IMPERIAL. — Cine y variedades. — En matinée da hoy este cine los tres primeros episodios de la emocionante serial de aventuras y misterios titulada "El ladrón de frac", o "Dedos de Seda". La especial la hace con la misma

AVENIDA
Teatro de presentación de la Cía. Italo-Chilena.— Exhibe todas las primicias del cine
HOY TRES GRANDES FUNCIONES

MATINEE, a las 3.30:
FINAL DE LA GRAN SERIAL
El Buque Fantasma
Y UNA MAGNIFICA COMICA POR
Cacaseno

Especial, a las 6.30. Noche a las 9.30
FOX, la manufactura milagrosa presenta a la hermosa estrella VIVIAN RICH, en la película de alta trascendencia social, titulada:
¿PERDONARIA USTED?
Cuestionario: ¿Los celos significan amor? ¿Las dudas de amor son insultos? ¿Perdonaría usted a su esposa una ligereza? ¿Perdonaría usted a su marido un pecadillo?
Ambiente de lujo refinado, suavidad en la expresión.

MAÑANA.— El acontecimiento social de la temporada: gran concierto de despedida del compositor chileno, señor Osmán Pérez Freire, del barítono señor Jorge Balmaceda Pérez y del señor A. Kloss B.

TEATRO NOVEDADES: -:- Cueto Esquina Avenida Portales

HOY MATINEE, HOY. — 3 1|4 COLOSAL 3 1|4
2.a función de la gran serial
EL LADRON DE FRAC
Episodios 4, 5 y 6. El estupendo drama de WILLIAM S. HART.
MI CABALLO PINTO

HOY ESPECIAL Y NOCHE HOY
Funciones de Moda. Estreno de gran mundo
LA PRESA
Sublime y sentimental drama, por la encantadora y elegante actriz ALICE JOYCE.

HOY -:- TEATRO IRIS -:- (Castro 130) -:- HOY

Matinée a las 2 1|2 en punto.
1.o 4.a función de EL TESTIGO OCULTO, por Warner Olard y Eileen Percy.
2.o EL SALTEADOR ENMASCARADO por WILLIAM RUSSELL.
3.o Gran cómica final.

Especial de gran moda a las 6.15 y nocturna a las 9.30.
Estreno de gran lujo marca "Metro".
La Hermana de la Cenicienta
por la encantadora y elegante.
VIOLA DANA

"ELISABETH"
Lo más grandioso producido hasta la fecha en Alemania. El más bello y poético romance medioeval, historia de nobles paladines y de principescos amoríos.
Creación de exquisito arte de la encantadora
LOTTE NEUMANN
la más graciosa y simpática estrella alemana. Adquiera hoy mismo su localidad numerada para su estreno, que se verificará en el
SPLENDID - - El Jueves

TEATRO EXCELSIOR
Independencia, frente a la Escuela de Medicina
— HOY: —
Matinée, la función de
Dedos de Seda
(A las 2.30 en punto).
Vermouth: la extraordinaria producción francesa
VENGANZA DE MUJER
por la actriz Vera Caraly, la mujer más elegante del mundo.
NOCTURNA
Precioso estreno de lujo por la encantadora
CONSTANCE TALMADGE

UNA ESPOSA DE CARACTER

TEATRO COLON
San Pablo y Teatinos.—Hoy, tres funciones ultra sensacional!
Matinée:
Ladrón de Frac
episodios 1, 2 y 3.
Especial, episodios 4, 5 y 6.
Noche, estreno, extra super:
LOS BORGIA
Un monumento del arte cinematográfico.

TEATRO UNION CENTRAL
EMPRESA ANSALDO, QUEIROLO Y Cía.
Hoy Domingo 6 de Noviembre de 1921.—Matinée, a las 3.15:
FUE TU CUNA UN CONVENTILLO
de Alberto Vaccarezza.
ALMA DE BOHEMIO
Vermouth, a las 6.15 P. M.:
MUSTAFA
de Discepolo y de Roza.
MUJER Y AMANTE
de Julio Escobar.
Noche, a las 9.30 P. M.:
TU CUNA FUE UN CONVENTILLO
de Alberto Vaccarezza.
ALMA DE BOHEMIO

T. ATENAS Maestranza esq. Matta HOY

NOCHE, a las 9¼ en punto: Grandiosa función doble con dos grandes estrenos absolutos.

Primera parte:
LA PRESA
Emocionante tragedia femenina. Creación de ALICE JOICE.

Segunda parte:
Aventuras de Bijou
Encantadora comedia por CAMILO DE RISO, ALBERTO COLLO y FERNANDA NEGRI.

MATINEE, a las 3:
EL AMOR EXISTE
Por EDITH ROBERT.

SELECTA, a las 4:
MI CABALLO PINTO
Por WILLIAM S. HART.

ESPECIAL, a las 6½:
DEDOS DE SEDA
Episodios 1, 2 y 3.

Mundial
GALVEZ 447 - P. Almagro
El Cine más elegante de los teatros de barrio.

MATINEE, a las 3: Doble programa, episodios 7, 8 y 9 de
EL BUQUE FANTASMA
Y episodios 10, 11 y 12 de
EL TESTIGO OCULTO

ESPECIAL Y NOCHE: ¡Ultimas exhibiciones de la obra gemela a "El Pensador", dedicada especialmente a los espíritus cultivados!:
Narayana o el Dios de la felicidad
Además, en noche, el sensacional drama impropio para miedosos:
LA CAMPANA DE LA MUERTE

T. ALAMEDA. Tarde y noche
Drama social de lujo.
EL LUCHADOR
Y las Chicas Atléticas.

T. GARDEN. Tarde y noche
PICHONES INSEPARABLES
Paramount por BRIANT WASBURN.

ALAMEDA. MATINEE. GARDEN
El Ladrón de Frac
7.o, 8.o y 9.o episodios. MISTERIO Y DETECTIVISMO.

ALAMEDA EN LAS TRES FUNCIONES. COMEDIAS FOX. SUNSHINE POR LAS ATLETICAS

Setiembre
Hoy 4 funciones

MATINEE A LAS 3
Penúltima función.
TESTIGO OCULTO
Selecta a las 4.30.
EL PIBE

TARDE Y NOCHE. PLATEA $ 2.00
EL GRAN GALEOTO
El célebre drama de don JOSE DE ECHEGARAY.

BRASIL
Hoy en matinée, tarde y noche. Despedida de
La Joyita

Matinée a las 3 y Selecta a las 4.50.
EL PIBE

TARDE Y NOCHE. PLATEA $ 2.00
PERDONARIA Ud.?
Comedia por el estilo de "ESPOSA DE CARACTER", por Vivian Rich.

La Chilean Cinema Corporation
presenta
HOY
en sus teatros

SALA IMPERIO

MATINEE, a las 3 P. M. Acontecimiento instructivo y ameno para los niños
LA DIABILLA DE LA CORTE
o "Un mosquetero con faldas", por la gentil Mary Pickford.

SELECTA a las 4.30. Continúan los misterios de la maravillosa serial aristocrática,
DEDOS DE SEDA
con los episodios 7, 8 y 9.

ESPECIAL Y NOCTURNA: Estreno para damas. La simpática creación de la encantadora BEBE DANIELS.
EL HABITO NO HACE AL MONJE
Graciosísima comedia de amores y frivolidad mundana en que se exhiben los modelos últimos creados por la alta moda.

ALHAMBRA

MATINEE a las 3 P. M. Estreno de los episodios 7, 8 y 9 de la cautivadora película
Ladrón de Frac

VICTORIA

MATINEE a las 3 P. M. Estreno de la serie de sensación e intriga,
Ladrón de Frac
en sus episodios 4, 5 y 6.

ESPECIAL Y NOCTURNA: En ambos teatros, la apología del querer, la película de los enamorados.
PICHONES INSEPARABLES

SAN MARTIN
El Ladrón de Fra...
MATINEE A LAS 3 P. M.
Episodios 4, 5 y 6. Robos ... tes, agilidad y valentía, ... dos amores.
ESPECIAL Y NOCTURNA
La cinta de pasión, ... boxeo.
Sangre de Peleador

serial, pero, eso sí, en su segunda función. Y la nocturna con la bonita pieza por Edith Roberts, "El amor existe". Además, en las tres funciones actuará la aplaudida tonadillera Rosa de Granada.

TEATRO CHILE. — En matinée da las series "El buque fantasma" y "La red del dragón", en su cuarta función. En especial estrena la aplaudida creación de William Hart, titulada "Mi caballo Pinto". A las nueve y media va "Los mosqueteros del mar", pieza muy moderna e interesante.

MUNDIAL (PLAZA ALMAGRO). —Las funciones que para hoy tiene anunciada este acreditado cine, son como sigue: En matinee, a las 3, exhibe los episodios 7, 8 y 9, de "El buque fantasma" y los episodios 10, 11 y 12, de "El testigo oculto". En especial y noche da las últimas exhibiciones de la obra gemela a "El Pensador", película de gran tesis dedicada a los espíritus cultivados, de título "Narayana" o "El Dios de la Felicidad". Para completar el programa nocturno exhibirá la obra emocionante y de intriga "La campana de la muerte".

TEATRO COLON—Hoy tres grandes funciones con programas extras. Matinee, a las 3 1|2, éxito de la serial Pathé "Ladrón de frac" o "Dedos de seda", episodios: 1.o, 2.o y 3.o.

Especial, a las 6.30, estreno de los episodios: 4.o, 5.o y 6.o, de "Ladrón de frac".

Noche, a las 9.30, gran estreno de arte: "Los Borgia", film extraordinario.

LAS FUNCIONES DE HOY DEL TEATRO IRIS (CASTRO 130).— En la matinee infantil, a las 2 1|2 en punto, va la 4.a función de "El testigo oculto", por Eileen Percy y Warner Oland, el sensacional drama de aventuras, marca Fox, titulado: "El salteador enmascarado", por el simpático William Rusull y una cómica final.

En la sección especia, a las .25, y en la nocturna, a las 9.30, va la producción de lujo marco Metro, titualda: "La hermana de la Cenicienta", hermoso poema de amor en el que la hermosa y encantadora Viola Dana hace una de sus más acabadas creaciones.

TEATRO NOVEDADES—Hoy presenta esta espaciosa sala del barrio Portales, tres extraordinarias funciones. En la sección matinee va un interesante programa doble, compuesto con las siguientes películas: 1.o, "Mi caballo Pinto", la gran creación del rey de los cow boys, W. S. Hart; 2.o, única reprise de la sensacional serial Pathé N. Y.: "El ladrón de frac" o "Dedos de seda". Segunda función por los intrépidos Margarita Corutot y George B. Seitz. Para las dos secciones de especial y noche presenta a la encantadora y elegante actriz americana, Alice Joyce, en su en su mejor creación de lujo, titulada: "La presa", drama social de mucho interés.

TEATRO EXCELSIOR.—Independencia, frente a la Escuela de Medicina.

Esta elegante sala donde se dan cita las principales familias del barrio, persenta hoy en todas sus funciones un programa valiosísimo, de gran interés para los amantes del cine y los que gustan de los espectáculos amenos y emocionantes. En matinee, a las 2.30, se da la primera serial aristocrática que tanto éxito ha alcanzado en todos los teatros. "Dedos de seda", interpretada por la bella actriz Margarita Courtol y el simpático Jorge Seitz. Ambos actores son los que tanto nos agradaron en la serial cómica "Atado y amordazado". Vermouth, a las 6.30: "Venganza de mujer", intenso drama pasional, cuyo argumento cuenta la historia de una esposa que se vengó de su marido por ser un mal hombre. Hace una interpretación magistral en esta cinta la mujer más elegante del mundo Vera Caraly, quien luce más de 80 trajes de gran moda.

Nocturna: a las 9.30 Constance Talmadge, la bella y graciosa reina de la comedia, en "Esposa de carácter". En esta obra se propone su intérprete, dar un consejo a todas las mujeres que tienen maridos infieles, y una voz de alerta a las que están próximas a ser esposas.

PROGRAMAS DE HOY

MUNICIPAL.— Noche: festival de despedida de Jorge Balmaceda Pérez.

UNION CENTRAL. — Cía. Argentina Río-Platense. — Matinée: "Tu cuna fué un conventillo" y "Alma de bohemio". Vermouth: "Mustafá". Noche: "Alma de bohemio" y "Tu cuna fué un conventillo".

SANTIAGO. — Cía. de Operetas Elena D'Algy. — Matinée: "La Casta Susana". Vermouth: "La Geisha". Noche: "La corsetera de Montmartre".

COMEDIA. — Variedades. Matinée, vermouth y nocturna, Amalia Molina, las hermanas Mayerewsky y Henry II.

SETIEMBRE.— Matinée: "Testigo oculto", penúltima función. Selecta, a las 4.30, "El Pibe", por Chaplin. Tarde y noche: "El gran galeoto", de don José de Echegaray.

BRASIL. — Matinée: a las 3 y selecta a las 4.30: "El Pibe", por Chaplin. Tarde y noche: "¿Perdonaría usted?, por Vivian Rich. En matinée, tarde y noche, tonadillas por "La Joyita".

SPLENDID.— "La campana de la muerte", por Mary Mac-Avey y "Chaplin en el teatro". Especial y nocturna: "Las alas del orgullo", por Ollvia Tell y "Pathé Journal N.o 655".

POLITEAMA.— Primera matinée a las 4.30 P. M., series 13, 15 y 15 de "El testigo oculto", por Eileen Percy, Warner Oland y Jack Mower. Especial y noche: "La eterna pregunta", por Lillian Gish y Roberto Harren.

ELECTRA. — Matinée: "El Pibe", por Charles Chaplin. Especial y noche: "La eterna pregunta", por Lillian Gish y Roberto Harren.

NOVEDADES. — Matinée: "Mi caballo Pinto", por W. S. Hart y "Dedos de seda" o "El ladrón de frac", segunda función. Especial y noche: estrena "La presa", por Alice Joyce.

DIECIOCHO. — Matinée: "Mi caballo pinto", por William Hart, y la comedia de Chaplin, "Armas al hombro". Especial: "El niño mimado", por Charles Ray. Nocturna: "El instinto" y "El niño mimado", por Charles Ray.

AMERICAN. — (A. Prat 98).— Matinée: final de "La red del dragón", por María Walcamp. Especial: "El amor existe", por Edith Roberts. Noche: "Su tentación", por Gladis Brockwell.

ODEON.— (A. Barroso 768).— Matinée: "Los ojos del mal", 5.a función, por Warner Oland y Eileen Percy. Selecta: "¿Debe confesar una mujer?", por Alice Lak. Especial y noche: "La eterna pregunta", por Roberto Harron y Lilian Gish.

IRIS (Castro 130). — Matinée: 4.a función de "El testigo oculto", por Eileen Percy y Warner Oland y "Salteador enmascarado", por William Russell. Especial y noche: "La hermana de la cenicienta", por Viola Dana.

TEATRO ATENAS. — Matinée: "El amor existe", por Edith Robert. Selecta: a las 4, "Mi caballo pinto", por William S. Hart. Especial: a las 6, "Dedos de seda", episodios 1, 2 y 3. Noche: Primera parte: "La presa", por Alice Joice. Segunda parte: "Aventuras de Bijou".

COLISEO NACIONAL. — Matinée: "Pelotera cómica" y "El buque Maldito". Vermouth: "El testigo oculto", fin. Noche: "El amor manda", por Catalina Mac Donald.

OLYMPIA.— Matinée: "El niño mimado", por Charles Ray y Doris May. Especial y nocturna: "Nunca es tarde si la dicha es buena", creación de Ana Nilson.

JOUTARD
ES EL MEJOR
CIGARRILLO

BOX

EL INTERESANTE ENCUENTRO DE ANOCHE

Quintín Romero vence por knock-out ,al 8.o round

Las diversas alternativas del match. — Asiste una numerosa concurrencia

Las academias de esta noche en el Manuel Mackenna Boxing Club

Otras noticias

Una concurrencia extraordinaria se dió cita anoche en el Hippodrome Circo, atraída por el anuncio del match a 12 vueltas concertado entre los pesos pesados Quintín Romero y Alex Rely.

Pocas veces nuestros aficionados han tenido ocasión de asistir a un espectáculo boxeril más atrayente y de presenciar un encuentro más fuerte y de mayores alternativas, favoreciendo el triunfo a nuestro compatriota, que se comportó bravamente.

La interesante noche pugilística se inició con un encuentro a cuatro rounds entre Domingo Silva y Amador Pérez, correspondiendo la victoria por knock-out al 4.o round a Pérez.

El segundo match preliminar estuvo a cargo de Humberto Guzmán y Angel Pardo, quienes, después de cuatro vueltas movidas, fueron declarados en empate.

Después de breve espera, a las 10.35 P. M. sube al ring Alex Rely, acompañado de Benito Miranda y Luis Fernández. El panameño es saludado cariñosamente.

Momentos después hace su entrada al tablado Quintín Romero, seguído de Bersac, V. Contreras y Trías, siendo recibido con los acordes del Himno de Yungay, y prolongadamente ovacionado por la numerosa concurrencia.

Se anuncia el pesaje, hecho en la tarde en la Federación de Box de Chile, el que arroja 86 kilogramos para Romero y 78 kilogramos 200 para Rely.

Hecho el sorteo de los guantes, éste favoreció a los seconds de Romero, y previos los trámites reglamentarios y bajo las órdenes del árbitro señor Federico Helfmann, se inicia el

PRIMER ROUND

Sin finteo, ambos contendores se atacan con toda valentía y se localizan innumerables golpes, con una rapidez que nos impide describirlos con la exactitud necesaria. Romero alcanza a su contendor con un fuerte izquierdo a la barba, que le hace caer por 2 segundos. Aplica el golpe Romero nuevamente, y Rely cae por segunda vez durante tres segundos. Repuesto el negro, y al salir de clinch, aplica a Romero un fortísimo uppercut derecho que hace caer a Romero pesadamente, alcanzándosele a contar 8 segundos. Puestos nuevamente en guardia en medio del clamoreo ensordecedor del público, Rely aplica un derecho a la mandíbula con éxito, sin lograr esta vez derribar al chileno. El público ovaciona largamente a los campeones.

SEGUNDO ROUND

Lo inicia Rely con golpes izquierdos que localiza tres veces consecutivas en la barba de Romero, quien se tambalea. El negro, incesante en el ataque, castiga nuevamente con izquierdos y derechos a la cara ,que Romero no logra parar. Idos en clinch, Rely castiga con su izquierda en el estómago. Aprovecha esta ventaja y al quebrar aplica un derecho a la mandíbula del nacional, quien cae por

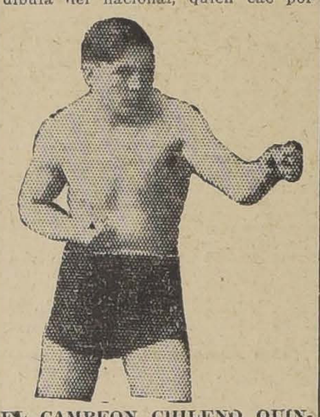

EL CAMPEON CHILENO QUINTIN ROMERO

5 segundos. Quintín, para salvarse, recurre al in-fighting, pero el negro no cede, castigándolo nuevamente con un uppercut derecho. Romero no cede y lleva al negro hasta las cuerdas, donde lo castiga con poca puntería. Rely se defiende malamente.

TERCER ROUND

Este round carece de interés, por cuanto el tren violento impreso a la pelea durante las vueltas anteriores, impide a los peleadores emplearse a fondo, reservando fuerzas.

CUARTO ROUND

Previo un largo finteo de ambas partes, entra Rely con un fuerte derecho al mentón, seguido de un uppercut izquierdo que localiza débilmente. Al tratar de entrar Quintín en pelea, Rely lo recibe con uppercut que no logra desmoralizar a su contendor. Tras un breve finteo, el chileno coloca un fuerte izquierdo que hace retroceder al panameño. Se produce un fuerte y rápido cambio de golpes, donde Rely saca la mejor parte.

QUINTO ROUND

Sigue el combate sin cuartel, y a pesar de la debilidad de los golpes, Romero logra llevar hasta las cuerdas al negro, castigándolo con derechos e izquierdos a la cara, sin producir mayor efecto. Ambos contendores se encuentran cansados. Termina el round golpeando Romero a la cara y sacando con ello ventaja.

SEXTO ROUND

La inicia Rely con un izquierdo a la boca, que hace sangrar abundantemente al nacional, quien no desmaya y contesta con fuertes tiros izquierdos a la cara, que hacen retroceder a Rely hasta las cuerdas, situación que aprovecha Romero para intentar un uppercut, sin éxito.

SETIMO ROUND

Quintín, completamente rendido por el esfuerzo desplegado, y Rely, que también se demuestra cansado, castiga débilmente, sin lograr producir efecto en el chileno. Termina el round sin interés.

OCTAVO Y ULTIMO ROUND

Cambia la faz de la pelea, y Romero, que ha recibido instrucciones de su manager de apurar el tren del encuentro, entra resueltamente a pelear, siendo contrarrestado por el negro, que también parece haber recibido las mismas instrucciones. Se produce un cambio violento de golpes, durante el cual el chileno logra hacer sentir su poderosa derecha, que el negro no resiste, para caer knock-down 5 segundos. Incorporado, Quintín se da cuenta del estado de su rival, y ataca resueltamente, haciendo caer a Rely con un izquierdo al mentón por 8 segundos. Se levanta el negro pesadamente. El público se da cuenta de que el combate toca a su fin. Romero continúa atacando sin cuartel, y el negro cae cinco veces consecutivas, para levantarse ya perdido y recibir un terrible derecho a la boca que le hace caer aturdido. El referee alcanza a contar seis segundos, y viendo al negro sin conocimiento, levanta la mano de Romero, proclamándolo vencedor.

Una ovación cariñosa y espontánea recibe el justo y bien merecido triunfo del campeón nacional.

Como decíamos al iniciar esta crónica, pocas veces se ha desarrollado una pelea más interesante, sobresaliendo las dos primeras vueltas, y la que puso término al match, siendo éstas peleadas con una acometividad sorprendente.

El triunfo obtenido por Quintín Romero, habla muy en alto de sus méritos indiscutibles, y, admirablemente aconsejado por su manager, Abel Bersac, supo aprovechar la oportunidad precisa para finiquitar el encuentro. Su estado de preparación, como lo informamos en nuestras crónicas anteriores, fué excelente, y su triunfo le coloca a la cabeza de los pugilistas chilenos.

Alex Rely, convenció de ser un boxeador de fuerte punch y de dureza a toda prueba. Atribuímos su derrota a la poca experiencia que tuvieron sus ayudantes para dirigirle la pelea.

CON EL REFEREE

Terminado el match, tuvimos ocasión de conversar breves momentos con el señor Helfmann, quien nos manifestó estar muy satisfecho del desarrollo del encuentro.

Nos dijo que en el último knockdown, no había terminado la cuenta de los segundos, por haber considerado completamente fuera de combate a Rely, evitando así un posible accidente.

CON ABEL HERRERA. — En el mismo ring, ... al popular manager, quien ... testó diciéndonos: ... —Hasta el momento ... terminar la pelea, tuve ... ly. Es un peligroso rival, ... pugilo.

CENTRO DEPORTIVO GONZALEZ. — Delicias ... a las 4 y media, gran ... el concurso de distinguidos ... sionales y aficionados y ... de la Escuela de Reforma.

MANUEL MACKENNA CLUB. — Hoy se llevará a ... en el local de este Centro ... teresante velada boxeril ... guiente programa:

José Trías con Enrique ... rounds.

Aquiles Lorca con ... 4 rounds.

Ramón Silva con Juan ... 4 rounds.

José Berríos con Luis ... 6 rounds.

Match de fondo a 6 ... los valientes peleadores ... Rubio y Segundo ...

CENTRO SPORTIVO SANTA CRUZ. — Dos ... esta noche. — A las 8 P. M. ... local de este Centro, calle ... 3052, se efectuará una ... reunión boxeril a cargo de ... tes aficionados.

El programa es el siguiente: ... Tres rounds entre los ... Manuel Cardoni y Andrés ... ñez.

Match académico a 3 ... tre los señores ... y Manuel Leiva.

Cuatro rounds entre los ... Juan Salazar y Eduardo ... Premio, medalla de plata.

Match académico a tres ... entre el excelente peleador ... blo Muñoz, Kid ... y ...

Cuatro rounds entre los ... Raúl Briceño, de este ... rique Yantén, del ... González. Premio, una ... plata.

El próximo Sábado, una ... dedicada al campeón ... los Centros de Box, ... Mejías.

ACEPTA. — El aficionado ... Gajardo, del Maipú, ... safío lanzado por el ... Muñoz.

Bases en el local de ... de 7 a 9 P. M.

EDDIE POLO B. C. — ... reunión general de ... ciéndose la asistencia ... rio, para hoy, en ... Casa 14, a las 8 1|2 P. M.

ENRIQUE MADRID B. C. TICO. — Se ruega a ... cios estén reunidos hoy ... a las 2 de la tarde en ... nuestro local, Morandé ... dirigirse al Cementerio ... visitar la tumba de ... grado ex-presidente, señor ... Orellana (Q. E. P. D.)

Interpretando un mensaje de arte de FOX,
PERLA WHITE
la encantadora, estará por segunda vez entre nosotros. Culminará en forma abrumadora como reina de la belleza, del lujo y de la emoción, creando en la pantalla la célebre obra de HENRY BERSTEIN, representada miles de veces
El Ladron
Fox-Specials.-Estreno Mañana SPLENDID
Exclusividad de la Cía. Cinem. Italo Chilena

CREP MARROCAIN
DE $ 75 A $ 39.50 EL MT.
SOLAMENTE POR ESTA SEMANA
Desde Mañana Lunes
VESTIDOS DE SEDA
LANA, VELO Y ORGANDI
A PRECIOS IRRISORIOS
ENORME LIQUIDACION DE TODAS LAS MERCADERIAS
A LOS PRECIOS SIGUIENTES

SALDOS de Velos y Crepes a listas y pintas, mt. de $ 4.50 a. . . $ 1.90
VELOS de un color, mt. de $ 6.50 a. . . . . $ 3.50
VELOS de un color, mt. de $ 7.50 a. . . . . $ 4.50
VELOS de hilo de Escocia, lindos dibujos, mt. de $ 12.50, 14.50 y $ 15.50 a . . . . . $ 9.50
VELOS rica clase, en varios dibujos, mt. de $ 4.50 a. . . . . $ 2.50
VELOS rica clase, en varios dibujos, mt. de $ 7.50 a. . . . . $ 4.50
ESPONJAS de un color, mt. de $ 12.50 a. . . . . $ 7.50
ESPONJAS de un color, mt. de $ 15.50 a. . . . . $ 11.90
ESPONJAS de listas y cuadros, mt. de $ 15 y 17 a. . . . . $ 10.50
PIQUE borlón, rica clase, mt. de $ 6.50 a. . . . . $ 4.00
JERSEY de hilo, rosa, perla, frutilla, marino y cáscara, mt. de $ 15.50a. . . . . $ 7.50

SEDERIAS. — ESPUMILLA hilo y seda, mt. de $ 18.50 a. . . . $ 10.5
ESPUMILLA pura seda, rosa y celeste, mt. de $ 20 a. . . . $ 13.5
ESPUMILLA clase extra, mt. de $ 24.50 a. . . . . $ 17.5
GABARDINAS en pura seda, lindos colores, mt. de $ 45.50 a. . . . . $ 30.0
FULARES, lindos dibujos, de 1 mt. de ancho, mt. de $ 32.50 a. . . . . $ 21.5
CREPE Georgette, en lindos colores, mt. de $ 15.50 a. . . $ 9.5
RASOS negros, rica clase, de 1.40 metro de ancho, especial para tapados, mt. de $ 65 a. . . . . $ 45.0
LANAS.—SARGAS, Gabardinas y Tricotinas de lana, mt. de $ 12, $ 14, $ 15 a. . . . . $ 7.5
LANAS en fantasía bordadas en seda a listas de valor mt. de $ 75 a. . . . . $ 35.0

LA VILLA DE MADRID-Ahumada 64

INFORMACIONES DEL EXTERIOR

Servicios de nuestros corresponsales especiales, vías Eastern y All America Cables, Inc., de "The Associated Press", vía All America Cables inc. y de la Agencia Havas

LA COMISION DE REPARACIONES SE TRASLADARA MAÑANA O PASADO A BERLIN

Su viaje obedece al propósito de llevar a cabo una investigación acerca de la forma en que Alemania se procura el dinero para pagar las reparaciones y para averiguar las causas de la baja del marco

EL CONSEJO DE EMBAJADORES HA SOLUCIONADO EL PROBLEMA DE LA FRONTERA ALBANESA, APROBANDO LA LINEA FIJADA EN 1913

GRAN BRETAÑA

ENTREVISTA DE Mr. LLOYD GEORGE CON SIR JAMES CRAIG

LONDRES, 5.—Poco después de su llegada, el premier ulsterista Sir James Craig tuvo una entrevista con Mr. Lloyd George.

A esta conferencia estuvo presente el representante del Gobierno en la Cámara de los Comunes, Mr. Chamberlain.

ENTREVISTA DE LORD CURZON CON EL EMBAJADOR FRANCES

LONDRES, 5.— Lord Curzon y el Embajador de Francia, Saint Aulaire, tuvieron una extensa conferencia, en la cual Mr. Curzon hizo objeciones al Embajador sobre el acuerdo de Angora, respecto a las concesiones territoriales y del peligro que resulta para la Mesopotamia de la autorización para el transporte de militares turcos por ferrocarril.

La principal objeción fué la de que el acuerdo implicaría una disminución de la autoridad moral de Francia en el arreglo de la cuestión greco-turca. Se estima que para los diplomáticos franceses esas objeciones son meramente teóricas.

Sin embargo, la conversaciones fueron cordiales, y hacen ver el deseo de una entente mutua para llegar a un arreglo satisfactorio. Se sabe que Italia no hará objeciones sobre dicho arreglo.

CRAIG CONFERENCIA CON LLOYD GEORGE

LONDRES, 5.— Craig se entrevistó con Lloyd George.

LOS DELEGADOS SINNFEINERS REGRESAN A DUBLIN

LONDRES 5. — Los delegados sinnfeiners, con excepción de Mr. Griffiths, regresarán a Dublin para el fin de la semana.

No hay probabilidades de una próxima conferencia con Sir James Craig.

SIR JAMES CRAIG LLEGA A LONDRES

LONDRES 5. — El premier ulsterista, Sir James Craig, llegó a esta capital y declaró: "No vengo por llamado de Mr. Lloyd George ni por compromiso político alguno", agregando que venía para visitar a sus hijos, que están en el colegio de Eton.

El coronel Spencer, secretario del Gabinete ulsterista, y alcalde de Belfast, llegó en el mismo tren que el premier.

UN RAID SINNFEINER EN KASH

BELFAST, 5.— Dieciséis sinnfeiners asaltaron el cuartel de policía de Kash, dominaron a los policiales y huyeron después de apoderarse de los rifles y municiones.

ALEMANIA

EL NEGOCIADOR CON POLONIA

BERLIN, 5.— El sub-secretario de Estado, señor Groeppert, será el negociador con Polonia.

FRANCIA

EL DESTIERRO DE CARLOS Y ZITA

PARIS 5. — En los círculos aliados se considera seguro el destierro de los ex-soberanos Carlos y Zita en Funchal, aun cuando todavía no se ha obtenido la aprobación final del Portugal.

La isla Madeira es considerada como el mejor sitio de destierro, fácil de vigilar. El Consejo interaliado se reunirá nuevamente el Miércoles, día en que se espera el consentimiento del Portugal.

SUZANNE LENGLEN TENDRA, POSIBLEMENTE, QUE ABANDONAR DEFINITIVAMENTE EL TENNIS

PARIS 5. — Mademoiselle Suzanne Lenglen, campeona de tenis francesa, por prescripción médica tendrá que dejar de jugar hasta Setiembre, por lo menos, y tal vez definitivamente, debido a una afección que compromete su corazón y los bronquios.

VIAJE DE LA COMISION DE REPARACIONES A BERLIN

PARIS, 5.—La Comisión de Reparaciones se dirigirá el Lunes o Martes a Berlín con el objeto de investigar las medidas por las cuales Alemania se procura los fondos necesarios para pagar los quinientos millones de marcos oro que debe entregar en Enero.

La Comisión investigará, además, las causas de la repreciación del marco, y se estima que el verdadero motivo del viaje de la Comisión es investigar la causa de esa baja alarmante.

El viaje se resolvió solamente cuando se vió que era necesario adoptar enérgicas medidas para salvar la crisis financiera alemana.

El marco se cotizó hoy a 5 céntimos cinco octavos en la Bolsa de París. Se da como causa de la baja las especulaciones llevadas a cabo en París, Londres, Nueva York y Berlín. Los corredores declaran francamente que los Bancos franceses han realizado grandes especulaciones con el marco.

SUECIA

MAXIMO GORKI LLEGA A ESTOCOLMO

LONDRES, 5.— Informan de Estocolmo que Máximo Gorki arribó a dicha ciudad, en viaje a Alemania.

Gorki declaró que su viaje sólo obedecía al propósito de hacer estudios científicos.

Enver Bajá ha sido elegido presidente del Partido Comunista turco

Un decreto del Ejecutivo disuelve el Parlamento portugués

TURQUIA

EL PARTIDO COMUNISTA TURCO ELIGE PRESIDENTE A ENVER BAJA

CONSTANTINOPLA, 5.— Enver Bajá ha sido elegido presidente del partido comunista turco.

EL SOVIET CONCEDE AMNISTIA A UNO DE LOS OFICIALES DE WRANGEL

CONSTANTINOPLA, 5. — Se anuncia que el Soviet ha concedido amnistía al general Claschoff, uno de los mejores oficiales que combatieron a los maximalistas bajo las órdenes del general Wrangel.

Se dice aquí que Claschoff ha ido a Sebastopol y que asumirá el comando de las fuerzas maximalistas en la frontera rumana.

ALBANIA

QUEDA SOLUCIONADA LA CUESTION DE LA FRONTERA ALBANESA

PARIS 5. — La cuestión de la frontera albanesa quedó hoy virtualmente solucionada al aprobar el Consejo de Embajadores, con ligeros cambios, la línea de demarcación del año 1913.

Italia aceptó la decisión y ahora solamente quedan algunos detalles que elaborar.

INDIA

REBELDES CONDENADOS A MUERTE

CALCUTTA, 5.—Se juzgaron a 38 acusados de rebelión en Mañabar. 13 fueron condenados a muerte y 22 a deportación perpetua y confiscación de sus bienes.

HUNGRIA

EL DERROCAMIENTO DE LOS HAPSBURGOS EN LA ASAMBLEA NACIONAL

BUDAPEST, 5.— La Asamblea Nacional procederá mañana a votar en tercera lectura el derrocamiento de los Hapsburgos.

PORTUGAL

DISOLUCION DEL PARLAMENTO

LISBOA, 5.—Hoy se firmó un decreto disolviendo el Parlamento.

ESPAÑA

EL PROTECTORADO ESPAÑOL EN MARRUECOS

DECLARACIONES DEL MINISTRO DE RELACIONES EXTERIORES

MADRID 5. — El Ministro de Relaciones Exteriores, señor Hontoria, en un discurso pronunciado ayer en la Cámara, declaró que España, de acuerdo con sus tradiciones históricas, estaba obligada a ejercer su protectorado sobre Marruecos.

En caso de no aceptar ese protectorado, Francia se apoderaría de la zona española. Hizo notar que Francia y España estaban de acuerdo respecto de la cuestión de Marruecos, y que solamente unos pocos españoles deseaban el abandono de esa región.

DECLARACIONES DE LA CIERVA

MADRID, 5.— Durante la sesión del Senado, el Ministro de la Guerra, señor La Cierva, declaró que no se entablarían negociaciones con los rebeldes hasta que no se les castigara en forma ejemplar.

Confirmó que después de detenidos estudios se procedería a la ocupación de Ras y Medua.

LAS SUSCRICIONES A LOS BONOS DEL TESORO

MADRID 5. — Las informaciones preliminares referentes a las suscriciones a los bonos del Tesoro demuestran que Bilbao ha solicitado 445 millones de pesetas; Madrid 181 millones, y Barcelona 164 millones.

Aún no se conoce el resultado obtenido en treinta distritos.

LA AUSENCIA DE ESPAÑA EN LA CONFERENCIA DE WASHINGTON

MADRID, 5.—"El Heraldo", en un artículo, pregunta por qué España no está representada en la Conferencia sobre armamentos, cuando, según el articulista, tiene más interés que cualesquiera de los otros países en la reducción de los armamentos.

El diario hace notar que Portugal, Holanda y Bélgica concurren a la Conferencia en que España, que es un país esencialmente marítimo, no está representada.

Sostiene que España, al aislarse de las demás naciones, sigue un juego peligroso y termina diciendo que es aún tiempo de remediar la situación.

EL ESTABLECIMIENTO DE SUCURSALES DE LOS BANCOS ESPAÑOLES EN LA AMERICA LATINA

MADRID, 5.—"El Financiero" publica un artículo en que aboga en favor del establecimiento de sucursales de los Bancos españoles en las Repúblicas latino-americanas, insinuando que esto haría más en favor del desarrollo de las relaciones comerciales entre España y las Repúblicas hermanas que cualquiera propaganda cultural.

EL MINISTRO LA CIERVA DECLARA QUE EL AVANCE EN MARRUECOS NO SERA INTERRUMPIDO

MADRID, 5.—El Ministro señor La Cierva, interrogado respecto de los propósitos del Alto Comando en lo que atañe a las operaciones de avance, dijo que éste no sería interrumpido, pero procederá a hacer etapas metódicas según el plan establecido por el General Berenguer y aprobado por el Gobierno. Declaró, además, que según los últimos informes recibidos de la zona de la guerra se encuentran cada día más horrores cometidos por los rebeldes en las posiciones en que ha habido lucha.

ESTADOS UNIDOS

DIAZ, DOCTOR EN LEYES DE LA UNIVERSIDAD DE NUEVA YORK

NUEVA YORK 5. — La Universidad de esta ciudad confirió el grado de doctor en leyes, "honoris causa", al generalísimo italiano Díaz.

FOCH Y PERSHING EN CHICAGO

CHICAGO, 5. — El Mariscal Foch, acompañado por el general Pershing, llegó a esta ciudad para asistir a los festejos organiza-

EL ASESINATO DEL PREMIER DEL JAPON Y LOS DELEGADOS JAPONESES A LA CONFERENCIA DEL DESARME

NUEVA YORK, 5.—La opinión general en los círculos políticos de Washington es que la muerte del premier japonés Hara no habrá de influir en la actitud de los delegados japoneses a la Conferencia del Desarme.

Por otra parte, en vista de este atentado, se han tomado en Washington las medidas necesarias para la completa seguridad de los delegados japoneses, que ya se encuentran en ésta.

La policía ha sido aumentada para mayor seguridad.

DECLARACIONES DE LOS REPRESENTANTES DE AUSTRALIA Y NUEVA ZELANDIA A LA CONFERENCIA

VICTORIA, 5. — El Ministro de Defensa, Mr. Pearce, que representará a Australia en la Conferencia de Washington, llegó hoy a ésta en viaje a Washington y declaró que no había país en que que las perspectivas de una paz permanente hubieran sido mejor recibidas que en Australia.

El representante de Nueva Zelandia, sir John Salmond, que también llegó, manifestó que Nueva Zelandia esperaba que la Conferencia hiciera mucho en favor de la paz mundial.

El asesinato del premier japonés Hara

Gravedad de la situación política creada por el fallecimiento del jefe del Gabinete

LA HORA DEL ATENTADO CONTRA EL PREMIER HARA

WASHINGTON, 5.—La Embajada japonesa anuncia que el premier Hara fué herido ayer a las 7.25 de la tarde y que falleció poco después.

EL ASESINO DEL PREMIER

TOKIO, 5.—El asesino del premier es hijo de un antiguo Samurai, que fué personaje de importancia en el período de la restauración.

Desgraciadamente, el joven es un fanático imbuído de erradas ideas políticas.

DETALLES DEL ATENTADO

TOKIO, 5.—El asesino del premier Hara se arrojó sobre él en los momentos en que iba a tomar el tren y le hundió un cuchillo bajo la cuarta costilla, cerca del corazón.

El premier cayó inconsciente y falleció sin haber recobrado el conocimiento.

NOMBRAMIENTO DE PREMIER INTERINO

TOKIO, 5.— Se nombró premier interino, por la muerte de Hara, a Uchida, Ministro de Relaciones.

RENUNCIA DEL GABINETE JAPONES

TOKIO, 5.— El Gabinete renunció.

UCHIDA ASUME EL CARGO DE PREMIER

TOKIO, 5.— A media noche fué concedida la aprobación imperial al Ministro de Relaciones Exteriores, Uchida, para que se hiciera cargo de la jefatura del Gabinete.

Hay duda de que el Ministerio sea reorganizado en breve.

COMENTARIOS DE LA PRENSA

TOKIO, 5.—Los diarios, al comentar el fallecimiento de Hara, expresan en general un profundo pesar si bien algunos hacen comentarios sobre su significado político.

El "Ayashi" anticipa un período de inestabilidad política y hace resaltar la importancia de la observación del despertar del pueblo japonés.

COMENTARIOS DE LA PRENSA LONDINENSE

LONDRES, 5. — Los diarios dedican sus principales columnas al asesinato del premier japonés y, en sus editoriales, expresan su honda simpatía por la pérdida que ha experimentado el Japón.

CONSECUENCIAS POLITICAS DEL ASESINATO DEL PREMIER

TOKIO, 5.—El Ministerio japonés, que fué privado de su jefe al ser asesinado el premier Hara, ha continuado en funciones bajo la dirección del Ministro de Relaciones Exteriores Uchida, quien ha sido designado como premier accidental.

Se cree generalmente que la designación de Uchida es únicamente un expediente temporal en este caso de emergencia.

El Uchinichi cree que el Gabinete permanecerá en funciones mientras se reorganiza y que probablemente se reunirá en Consejo pasado mañana.

La opinión política general parece inclinarse hacia el barón Denjiroden, actual Gobernador general de Formosa, como probable sucesor de Hara; pero también se menciona mucho el nombre del ex-premier Sainoji con referencia a la formación del nuevo Gabinete.

El Ministro de Relaciones Exteriores, barón Uchida, declaró hoy que no habrá cambios en la política, tanto interna como externa, como resultado de la tragedia.

Respetando los deseos del extinto, sus funerales, que habrán de verificarse el 11, serán del carácter más sencillo y sobre la tumba estará esta sencilla inscripción: "Takashi Hara", sin mencionar su título ni su rango.

LA ACTITUD DEL JAPON NO CAMBIARA

WASHINGTON, 5.—El Embajador Shidehara ha declarado que el asesinato del premier Hara no provocará cambio alguno en la actitud del Japón para con la Conferencia.

NUEVOS DETALLES DEL ATENTADO

TOKIO, 5.—El premier no alcanzó a decir palabra después de la puñalada que le infiriera su asesino.

Hara esperaba el tren que había de conducirle a Kioto cuando el asaltante surgió de detrás de una pizarra, tras la cual se ocultaba, y abalanzándose hacia el jefe del Gabinete le hundió un cuchillo en el pecho, cerca del corazón.

El premier cayó al suelo inconsciente y fué llevado a la sala del jefe de estación donde falleció antes de una hora, sin recobrar el conocimiento.

Su esposa, a quien se había mandado llamar inmediatamente, no llegó a tiempo para encontrarla con vida.

El cadáver fué llevado a su casa donde inmediatamente llegaron numerosos funcionarios y amigos del extinto a presentar sus condolencias.

La policía dió aviso a los diarios para que se abstuvieran de especular con motivo del crimen. Se sabe que se ha encontrado un documento en poder del asesino; pero se mantiene en reserva su contenido.

El vizconde Kato, leader de la oposición, fué en la tarde a la residencia del premier para expresar sus condolencias y en seguida encargó a su partido adoptar una actitud circunspecta sin pretender sacar ventajas políticas de la tragedia.

El mercado financiero y otros no fueron afectados, al iniciarse las operaciones, por la tragedia; pero más tarde hubo algún malestar en la Bolsa de Comercio a pesar de que los leaders más influyentes aseguran que el estado financiero del país estal que nada hay que temer de la situación actual y que la estabilidad económica del país está asegurada.

AUSTRIA

LA REVISION DEL ACUERDO DE VENECIA

VIENA, 5.— Aun cuando Hungría no contestó a los pedidos de Austria sobre revisión del acuerdo de Venecia, la comisión de generales interaliados en Odenburg prepara un plebiscito.

Austria informó a la Entente que la Asamblea Nacional rehusaría reconocer tal plebiscito que Hungría intentaría a su manera.

SURESLAVIA

EL JURAMENTO DEL REY ALEJANDRO

BELGRADO, 5.—El Rey Alejandro prestará mañana juramento a la nueva Constitución.

LOS ENCUENTROS ENTRE SURESLAVOS Y SERBIOS EN LA FRONTERA

BELGRADO, 5.— Los sureslavos y serbios continúan combatiendo en la frontera.

Los serbios capturaron ayer a 12 oficiales y 640 soldados.

RUMANIA

EL VIAJE DE LOS EX-SOBERANOS HUNGAROS

BUCAREST, 5.—Los ex-soberanos Carlos y Zita salieron ayer en la mañana de Orsova en un tren especial que debía llegar a Galatz en la tarde, sin detenerse en esta capital.

Debían embarcarse inmediatamente a bordo del buque de guerra inglés "Cardiff", al mando de un vice-almirante y que será convoyado por cuatro embarcaciones rumanas.

LA EXPOSICION DE ANIMALES

Juicios que sobre ella emite el agricultor argentino señor Jorge Gordon, miembro del Jurado de la Exposición organizada por la Sociedad Nacional de Agricultura de Chile.

BUENOS AIRES, 5.—"La Nación" publica hoy un reportaje hecho al señor Jorge Gordon Davis, miembro del Jurado de la Exposición de Animales de Santiago.

Interrogado sobre sus impresiones, manifestó que, aunque llevaba con anterioridad una buena impresión del certamen que iba a presenciar por referencias que había tenido por el ingeniero señor Pages sobre el del año anterior, puede afirmar que estas previsiones fueron superadas grandemente cuando pudo observar el conjunto de ejemplares reunidos en la Exposición organizada por la Sociedad Nacional de Agricultura de Chile.

Agregó que el conjunto presentado era de una muy buena calidad, lo que demuestra evidentemente los esfuerzos hechos por los chilenos para llegar al mejoramiento de las diferentes razas de animales. A continuación el señor Jorge Gordon agregó que, designado para actuar como jurado de bovinos Shorton, Lincoln Red, pudo notar la existencia de muy buenos ejemplares, destacándose notablemente los criados por Duhalde y Cía., entre los que adjudiqué tanto el campeonato de machos como hembras: Falen, nacido el 6 de Diciembre de 1919, hijo de Wixham Beau y Lowna, y con vaquillona Edcon Lady, nacida el 10 de Enero de 1921, por Edcote Eawyer Water. Ambos productos eran, como dijo, muy buenos, pero siendo la hembra muy superior. Puedo agregar, continuó el señor Gordon, sin temor a equivocarme, que esos ejemplares hubieran hecho un lucido papel en cualquiera de nuestros certámenes.

Debo hacer presente que la Exposición tenía un carácter internacional: entraron en competencia reproductores importados con nacidos en el país, habiendo correspondido a estos últimos más altas distinciones. He hecho ya referencia a que los ejemplares Lincoln Red estaban representados por un corto número, pudiendo, sin embargo, notarse la presencia de muchos de muy buena clase. Se puede observar también que existe un marcado interés por obtener ganado de condiciones lecheras, y con ese fin se está realizando la evolución a base de sementales de raza holandesa, los que tienden a suplantar a los Lincoln Red por el buen éxito obtenido. En ovejunos la raza que más se destaca, no tanto por el número de los ejemplares presentados como por la calidad, es la Hampshire Down. Para lo que existe marcada preferencia en Chile es para los equinos, pudiéndose notar en la pista donde los jueces desempeñaban su cometido, una gran predilección del público hacia el caballo criollo chileno, del que se conservan muy bien cuidados ejemplares, existiendo al respecto un verdadero culto; culto hasta cierto punto bien fundado, porque se exhiben ejemplares que llaman mucho la atención.

Para dar una idea de la importancia de este certamen el señor Gordon Davis agregó que al él concurrieron, según catálogo, 157 reproductores equinos, de los cuales la gran mayoría era de pura sangre chilena. También figuró gran cantidad de razas de porcinos, como también vacas lecheras, caninos y felinos.

El señor Gordon Davis se manifiesta muy complacido durante su estada en Chile, recordando especialmente el banquete que se le dió, en cuya manifestación el presidente de la Sociedad Nacional de Agricultura, señor Tagle, al ofrecer la fiesta, tuvo oportunidad de recordar la labor de acercamiento entre los dos pueblos que efectúa la Sociedad Rural Argentina, en honor de cuyo presidente formuló un brindis.

LA RIOJANA

OFRECE UN GRAN SURTIDO EN GENEROS DE VERANO, EN LANAS, SEDAS Y ALGODON.

RICOS PAÑOS DE MANO, SABANAS DE BAÑO, COLCHAS, CREAS Y COTIES.

ROPA BLANCA E INFINIDAD DE ARTICULOS EN ESTE RAMO.

Sección Tapices y Alfombras

LAMPOS DE SEDA, POPELINAS, DAMASCOS, MUARES, YUTOS, FELPAS LISAS Y LABRADAS. LANZAS PARA CORTINAS. CORTINAS Y STORES.

ALFOMBRAS DE UNA PIEZA, DE SMYRNA LEGITIMA Y WILTON. GUARDAS PARA ESCALA, AFELPADAS, BRUSELAS Y RIZADAS.

NOTA.—SECCION ESPECIAL PARA CONFECCION DE CORTINAS, TRABAJO RAPIDO Y FUERA DE COMPETENCIA.

Martínez, Blanco y Cía.

ESTADO 64 - 68

: : Teléfono 438 : :

PARA BANCOS, CASAS COMERCIALES, OFICINAS PUBLICAS O PARTICULARES

Tenemos siempre una excelente variedad en

MUEBLES Y ACCESORIOS EN GENERAL

Por cualquier artículo, sea Escritorios, Estantes para libros, Archivadores de bandeja o seccionales, Sillones giratorios para escritorio, Mesas Directorio, Papel blanco para cartas, Papel carbónico, cintas para máquinas de escribir, etc., etc. Sírvase consultarnos en nuestro Depto. "REMINGTON".

Ahumada 65-77 - MUNNISON & Co. - Santiago

FONOLAS PATHE

Al examinar las características y procurar explicarse por qué la Fonola Pathé es universalmente reconocida como máquina parlante de valor intrínseco muy elevado, hallará Ud. desde luego que su hermoso diseño y su máquina inimitable es uno de los motivos más importantes. Adquirir una Fonola Pathé es signo de distincion.

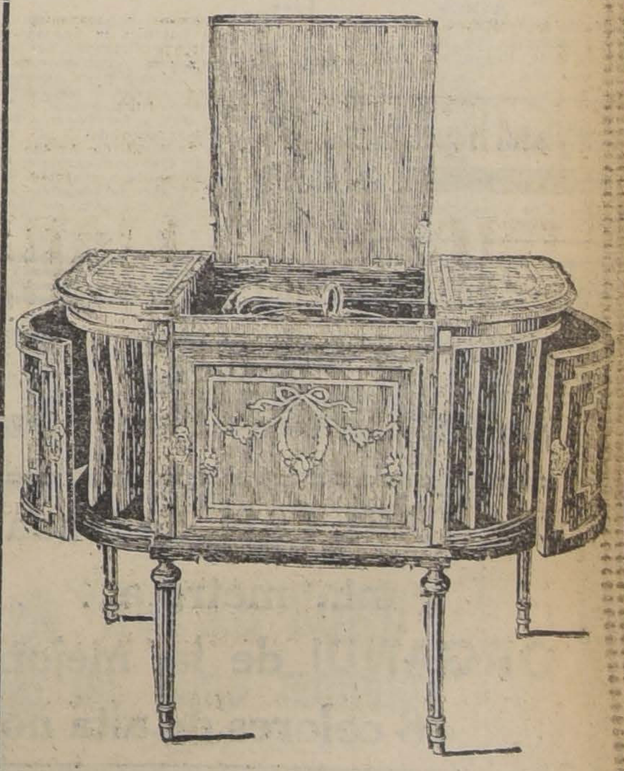

Con facilidades de pago entregamos nuestras Fonolas, garantidas y accionadas con agujas de zafiro de duración eterna. Gran rebaja de precios

Solicite catálogos.

UNICOS AGENTES

SIMON HNOS.

Bandera esq. Sto. Domingo -:- Casilla 29 -:- Santiago

DISTRIBUIDORES:

Casa Francesa, Santiago

Doggenweiler, Arturo Prat 166

dos en su honor y en los que figuran un desfile, la colocación de una corona en la estatua de Abraham Lincoln y la entrega del diploma de doctor en leyes "honoris causa" de la Universidad de Chicago al Mariscal.

EL PROCESO DE SACCO Y VANZETTI

DEDHAM, 5.—Las audiencias referentes a la petición de un nuevo proceso de Sacco y Vanzetti, se reanudaron hoy y el Consejo de Defensa continúa en la exposición de argumentos que inició el Sábado pasado.

Guardias armados de rifles y con el arma al brazo patrullaron los alrededores del Tribunal, registrando a todas las personas que entraban.

Se ha concedido a la defensa hasta el Martes para presentar una moción suplementaria pidiendo un nuevo proceso, basándose en irregularidades del Jurado.

BRASIL

LA CANDIDATURA DE NILO PECANHA

RIO JANEIRO, 5.— Los diarios favorecen la candidatura de Nilo Pecanha y denuncian el propósito de los opositores de organizar un movimiento hostil a su llegada a la capital.

PERU

NO EXISTE LA FIEBRE AMARILLA

LIMA, 5.— Se ha comprobado clínicamente la no existencia de la fiebre amarilla.

BOLIVIA

REANUDACION DE LAS RELACIONES CON ALEMANIA

LA PAZ, 5.— Se han reanudado las relaciones amistosas con Alemania.

LA REPRESENTACION DE BOLIVIA EN LA CORTE DE JUSTICIA INTERNACIONAL

LA PAZ, 5.— El grupo de bolivianos que figurarán en la organización de la Corte de Justicia Internacional, está compuesto por los señores Eleodoro Villazón, Severa Fernández, Alfonso Daniel y Macario Pinilla.

Bolivia ha suscrito el protocolo adicional al Tratado de Versalles.

DECLARACIONES DEL PERITO BOLIVIANO

EN EL ASUNTO DEL RIO MAURI

LA PAZ, 5.— El perito boliviano en el asunto de la desviación del río Mauri, don José Aguirre Acha, que acaba de llegar de la frontera chilena, dice haber comprobado que las afirmaciones de la Cancillería de aquel país son equivocadas, porque el aforo practicado demuestra que Chile desvía hacia la costa el total de las aguas con que el río Mauri entra en territorio boliviano, pues la medición acusa sólo tres mil seiscientos litros por segundo, y no cincuenta mil como aseguraba la Legación chilena en Junio, ni ocho mil, como lo afirmó en Agosto.

Agrega que las autoridades de Tacna y Arica destacaron varios piquetes armados para impedir el ingreso de la comisión boliviana y para hacer uso de ellos si penetraba en territorio chileno.

Dice que varios pasajeros bolivianos fueron objeto de una requisa minuciosa y detenido su equipaje por la policía de Arica, creyéndoseles miembros de la comisión investigadora enviada por Bolivia.

Aguirre Acha y sus compañeros no pasaron las fronteras, limitándose para reconocerla a practicar aforos y otros estudios técnicos, que se darán a conocer próximamente en el informe que el perito enviará al Ejecutivo.

Informaciones comerciales

EL MERCADO DE VALORES

NUEVA YORK, 5.—La reducción de las tasas de descuento en los Bancos federales ha estimulado parcialmente los bonos, pues se cree que sea el preludio de la mejoría del crédito en los mercados mundiales para el año venidero.

La situación industrial interna es inquietante.

Las nuevas bajas del marco hacen temer por el próximo pago de las reparaciones.

El éxito del empréstito chileno ha favorecido las negociaciones del empréstito peruano.

CONTINUA LA BAJA DEL MARCO

NUEVA YORK, 5.—El marco ha establecido un nuevo record en su baja, llegando a valer 0.41 centavo oro.

Maryland Imperiales

Cigarrillos extra finos con Tabaco Maryland.

LA VENCEDORA
CIGARRILLOS HABANOS SELECCIONADOS
80 Cts. La Cajetilla

LOS CAMBIOS

NUEVA YORK, 5.—Se ha fijado hoy los siguientes tipos de cambio:

Gran Bretaña, 3,94 dólares por libra esterlina.
Francia, 7,39 centavos oro por franco.
Italia, 4,17 centavos oro por lira.
Suiza, 18,63 centavos oro por franco.
España, 13,63 centavos oro por peseta.
Suecia, 23,10 centavos oro por corona.
Noruega, 13,60 centavos oro por corona.
Dinamarca, 18,60 centavos oro por corona.
Alemania, 0,40 centavos oro por marco.
Austria, 0,0325 centavos oro por corona.
Japón, 48 centavos oro por yen.
Argentina, 73,62 centavos oro por peso.

EL MERCADO DE LOS CEREALES

NUEVA YORK, 5.—El trigo ha llegado a los precios más bajos que se registran desde hace seis años debido a las fuertes existencias, a la carencia de exportación y a la depresión de las transacciones internas sobre harina.

El mercado del maíz ha estado débil, debido a las fuertes existencias y a los informes sobre buena calidad de la nueva cosecha.

La avena ha alcanzado los precios mínimos de la temporada debido a las grandes existencias.

EL MERCADO DE LOS CUEROS

NUEVA YORK, 5.—Los cueros se mantienen firmes y el mercado es bueno para los cueros salados debido a las reducidas existencias.

Hay mejor demanda para el centro-americano y el mercado de cueros curtidos va mejorando.

EL MERCADO DEL LINO

NUEVA YORK, 5.—El precio del lino declinó debido a las liquidaciones provocadas por el aumento de las siembras en Argentina.

LA BAJA DEL MARCO

NUEVA YORK, 5.— El marco ha llegado a la cotización más baja que registra la historia, llegando a valer 0.3925 centavo.

VALPARAISO

Obsequio a los reservistas italianos

Esta tarde, a las cinco, se llevará a efecto en los salones del Colegio Comercial Salesiano, la entrega solemne del estandarte que las damas que forman el Comité "Italica Gens", han obsequiado a los reservistas de la guerra que forman la Asociación denominada "Reduci Gran Guerra d'Italia".

Para esta fiesta se ha confeccionado un selecto programa en que tomarán parte distinguidas damas de la colonia italiana, entre cuyos números figura la entrega de la bandera por la señora Elena de Galetti; una apoteosis de la Victoria; el himno a la bandera; números musicales a cargo de las señoritas Elena Patroni, Lidia Bruno, Elena Galletti, Aurora Marini, Elena Crovetto, señoras Isabel de Crovetto, y señores Carlos Mahn, César Marre, y coros en que toman parte las más distinguidas señoras y señoritas de la colonia.

INFORMACIONES DEL INTERIOR

TARAPACA

(De nuestro corresponsal, por telégrafo)

IQUIQUE, 2.—**Regreso de la compañía Báguena-Bührle.**— Después de la fructífera temporada que ha hecho en esta ciudad se ha embarcado para Antofagasta la compañía Báguena-Bührle.

Crimen en Lagunas.—Un guardián de la Policía de Lagunas, de apellido Román, fué amonestado por su superior el sargento Montalva, por faltar en el cumplimiento de su deber en el servicio. Esto exasperó en tal forma al guardián que disparó tres balazos al sargento, que murió instantáneamente.

ÑUBLE

CHILLAN.—**Malhechores aprehendidos.**—El comandante del escuadrón de carabineros ha enviado un oficio al Juzgado de Cauquenes, poniendo a su disposición a los individuos llamados Ramón León Opazo, alias "El flaco", prófugo de la cárcel de Constitución; Roberto Garrido Márquez, Juan de Dios Navarrete Cerda, alias "El pocha"; y José Sepúlveda Quezada, aprehendidos el Miércoles último por habérseles sorprendido infraganti conduciendo cinco caballos que se habían robado.

Conclusiones del Congreso de colonos

El Congreso de Colonos celebrado en Valdivia, clausuró sus sesiones con las siguientes conclusiones sobre legislación:

1.o Solicitar del Supremo Gobierno la creación inmediata del Ministerio de Colonización y Agricultura.

2.o Solicitar la dictación de una ley de efectos transitorios que suspenda la tramitación de los juicios en que sean parte el Fisco o los colonos, ocupantes nacionales e indígenas, en lo relacionado con las tierras que ocupan, intertanto el Congreso Nacional despacha la ley que crea el Tribunal de Colonización.

3.o Solicitar del mismo modo de los Poderes Públicos la suspensión de los remates de terrenos de Bío Bío al sur, por ser contrarios a la colonización nacional y su producido no influye en nada a mejorar el estado económico del país.

4.o Manifestar a los Poderes Públicos que las leyes del 4 de Diciembre de 1866, 4 de Agosto de 1874 y ley de 1883 han regido y siguen rigiendo en la actualidad para la zona al sur del departamento de Villarrica, con toda su fuerza y vigor.

5.o Revisión de la propiedad de Bío-Bío al sur, a fin de que el Gobierno sepa las tierras que le pertenecen y cancelación de todos los contratos concedidos a compañías colonizadoras, que no hayan cumplido estrictamente con las disposiciones legales al respecto.

6.o Supresión de inhabilidades para ser colono, dando opción a los enjuiciados que hayan observado buena conducta, a los que sepan o no leer y escribir e igualdad de derechos para ambos sexos sin limitación de edad para sus descendientes.

7.o Legislación indígena:

a) Revisión general de todas las reducciones o comunidades indígenas y restitución de los terrenos que por distintas formas les hayan sido arrebatados.

b) Nuevo empadronamiento o radicación en forma que cada uno de los indígenas pueda disfrutar de sus terrenos libremente.

c) Supresión de los protectorados indígenas y creación de un Consejo Araucano en cada departamento.

d) Constitución de la familia indígena dentro de las leyes que rigen sobre la materia.

e) Creación de escuelas indígenas en número suficiente para la educación eficiente de ellos mismos en relación con los establecimientos de instrucción pública y auxiliares fiscales a los ya existentes.

EDUCACION

FEDERACION DE PROFESORES DE INSTRUCCION PRIMARIA DE CHILE. — Asamblea de la agrupación de Santiago.— Hoy Domingo a las 4 de la tarde en la Escuela Salvador Sanfuentes, se reunirán en asamblea los federados de Santiago para oír el plan de trabajo del nuevo directorio. Se nos encarga advertir que no se han repartido invitaciones. Se desarrollará un pequeño acto literario-musical y se servirá dulces y refrescos. Se encarece la puntualidad en la hora de llegada.

CENTRO MARIA CORNELIA OLIVARES.— Un grupo entusiasta de niñas ex-alumnas de la Escuela Superior N.o 24, aprovechando una idea lanzada por la escuela, se reunió en la tarde de ayer para echar las bases de un centro cuyo fin será propender a elevar el nivel cultural, el compañerismo y establecer un servicio de protección para aquellas cuyos medios de fortuna sean un obstáculo a sus deseos de perfeccionamiento.

El centro llevará el nombre de la Escuela "María Cornelia Olivares".

BAILE SUSPENDIDO. — El baile de familia que había organizado el Centro de Juegos y Deportes de la Junta de Beneficencia Escolar para hoy, ha sido postergado hasta el próximo Domingo, en el mismo local de la Escuela Superior N.o 4, Cumming 735.

El grave peligro del tifus exantemático

EL DIRECTOR GENERAL DE SANIDAD CONFERENCIO AYER SOBRE EL DESARROLLO DE ESTA EPIDEMIA, CON EL MINISTRO DEL INTERIOR Y CON EL PRESIDENTE DE LA JUNTA DE BENEFICENCIA

Medidas sanitarias que es necesario tomar en los albergues para evitar la propagación del tifus

La Comisión nombrada por la Sociedad Médica conferenciará mañana con el Ministro del Interior

La Dirección General de Sanidad ha continuado preocupándose con especial interés de la desinfección y aseo de los albergues con el objeto de evitar la propagación del tifus exantemático.

Por su parte la Oficina de Vacuna y demás servicios anexos ha intensificado sus labores para detener el avance de la epidemia de la viruela que amenaza a la capital.

HABILITACION DE CAMAS PARA ENFERMOS

En la mañana de ayer el Director de Sanidad, señor Ramón Corbalán Melgarejo, conferenció con el Presidente de la Junta de Beneficencia, don Ismael Valdés Valdés, con el objeto de solicitar la habilitación de mayor número de camas en los hospitales de la localidad para recluir a los enfermos de tifus. El señor Corbalán hizo presente la necesidad que existe que este asunto sea resuelto sin pérdida de tiempo.

Sabemos que por ahora aumentará el número de camas en el Hospital de San Vicente de Paul.

INFORME SOBRE LOS ALBERGUES

El Inspector de Sanidad de la Segunda Zona, señor Carlos Illanes ha pasado al Director General un amplio informe, en el cual se detallan las observaciones recogidas en su visita a los albergues.

Damos a continuación la nota en referencia:

"Santiago, 5 de Noviembre de 1921. — Con motivo de la epidemia de tifus exantemático, que tiende a tomar nuevo incremento en esta ciudad, y en cumplimiento de las funciones de mi cargo, he practicado una detenida visita de inspección a los albergues destinados a hospedar a los obreros cesantes y paso a informar a usted lo siguiente:

Los albergues que he visitado son:

Chacabuco N.o 59, da alojamiento a 1,014 personas;
Chacabuco N.o 1364, da alojamiento a 542 personas;
Matucana N.o 100, da alojamiento a 1,558 personas;
Matucana N.o 23, da alojamiento a 1,170 personas;
Sazié N.o 2,917, da alojamiento a 1,036 personas;
San Alfonso N.o 290, da alojamiento a 375 personas;
Aldunate N.o 1250, da alojamiento a 805 personas;
San Ignacio N.o 1550, da alojamiento a 1,100 personas;
San Ignacio N.o 2130, da alojamiento a 3,800 personas;
Molina N.o 430, da alojamiento a 692 personas;
Bascuñán N.o 1,220 da alojamiento a 1,096 personas;
Avenida Beauchef, da alojamiento a 764 personas;
Molino Juan Diablo, da alojamiento a 950 personas;
Mapocho N.o 4000, da alojamiento junto Lourdes a 1,659 personas;
San Andrés da alojamiento a 927 personas;
Carrascal da alojamiento a 638 personas;
San Pablo N.o 4030, da alojamiento a 547 personas.
Blanqueado, da alojamiento a 860 personas; y
Avenida Chile, da alojamiento a 938 personas.
Total de albergados, 20,571.

Sería inoficioso entrar en detalles sobre cada uno de los albergues, por cuanto todos adolecen, más o menos, de los mismos defectos de salubridad, y por lo tanto, cada uno de ellos constituye un peligro evidente de propagación de la enfermedad infecto-contagiosa en referencia. Fácilmente se desprende, que si aquellos edificios no se han construído especialmente con el objeto de darle hospedaje a un número considerable de personas hacinadas y en completo desaseo, tiene ésto que favorecer notablemente al desarrollo y difusión del tifus exantemático.

Los albergues son locales que antes han sido destinados para establecimientos industriales, bodegas, etc. Los moradores actuales han efectuado divisiones y subdivisiones provisionales para lograr obtener departamentos de relativa independencia; estas separaciones están hechas con trapos o lienzos sucios en partes generalmente obscuras. De manera, pues, que la acumulación de gente en espacios reducidos y la dificultad para el alejamiento expedito y rápido de las inmundicias, en una palabra, el desaseo en toda su extensión, es naturalmente adecuado para el criadero de piojos, y por lo tanto, del aumento siempre creciente de los agentes encargados de conducir y de inocular la infección del tifus exantemático.

Estos albergues rodean a la ciudad casi en todo sentido y la exponen a ser invadida por una epidemia maligna y de intensa magnitud.

Como quizá no sería conducente clausurar los albergues mientras exista gente desocupada, estimo, señor director, que bien pueden tomarse algunas medidas encaminadas para alejar en lo posible el grave peligro de aumentar los estragos y desastres que nos amenazan, y me permito poner ante la distinguida consideración de usted, algunos puntos que pueden ser realizables:

1.o Aumentar la dotación de baños públicos o casas de limpieza.

2.o Disponer de mayor número de camiones para conducir la gente de los albergues a los baños.

3.o Conseguir otro edificio más para albergue; este último serviría para recibir únicamente a los cesantes ya limpios y desinfectados, después el albergue desocupado, debido a la mudanza de las personas trasladadas al nuevo albergue, se le sometería a una rigurosa limpieza para recibir también a la gente en iguales condiciones y así sucesivamente hasta terminar completamente con la limpieza y desinfección de albergues, de albergados, de ropas, útiles, etc.

4.o Aumentar el personal de desinfección para poder practicar la desinfección rápida de la ropa y otros objetos.

5.o Convendría disponer de una dotación de ropa necesaria para sustituir a algunos harapos que llevan los cesantes y que seguramente no resistirían a la limpieza y desinfección aconsejada.

6.o Compeler a los médicos encargados de vigilar a los albergues el denuncio inmediato de los casos de tifus exantemático sospechosos o declarados.

7.o Por último aumentar el número de camas en el hospital destinado a recibir a los enfermos de tifus exantemático.

Saluda a usted respetuosamente.— **Carlos A. Illanes** B. — Inspector Sanitario de la II Zona".

EL DIRECTOR DE SANIDAD CONFERENCIA CON EL MINISTRO DEL INTERIOR

En la mañana de ayer el Director de Sanidad estuvo a conferenciar con el Ministro del Interior señor Ismael Tocornal, con el objeto de solucionar algunos puntos relacionados con la desinfección de los albergues.

Sabemos que ha acordado instalar en los distintos barrios de la ciudad baños públicos destinados a un aseo constante y rápido de los obreros. Para este objeto el Gobierno ha impartido órdenes a la Prefectura de Policía con el objeto que secunde la labor de la Dirección de Sanidad.

LA COMISION DE LA SOCIEDAD MEDICA

Con el objeto de evitar a toda costa la propagación de la epidemia del tifus exantemático la Sociedad Médica reunida el Viernes último acordó, entre otras cosas, nombrar una comisión que se acerque al Ministro del Interior y al Presidente de la República con el objeto de pedir la aplicación del artículo 59 del Código Sanitario que da a la Dirección de Sanidad atribuciones dictatoriales para combatir el avance de las epidemias infecciosas.

Se nos informa que esta comisión de la Sociedad Médica hablará mañana con el Ministro del Interior.

SOBRE UNOS CARGOS

A raíz de algunos cargos hechos en la sesión del Viernes último de la Sociedad Médica al médico de los albergues, señor Juan Gandulfo, hemos recibido para su publicación la siguiente carta:

"Señor Director de "Las Ultimas Noticias".— Presente.

Respetado señor:

En la edición del día 5, aparece un ataque anónimo para mi prestigio profesional. Se asegura que yo me ocupo solamente de exponer ideas y no de denunciar los casos de tifus exantemático que se presentan en los albergues.

Respecto a mis ideas, las expongo en cualquier parte, siempre que se desee conocerlas. En los albergues de Matta, no me han interrogado sobre ellas porque las conocen de sobra; por lo demás, no las negaría, en caso de ser interrogado, por mantener el sueldo de cien pesos que me paga el Fisco por sacrificarme todas las mañanas en la atención de los albergados.

Respecto a la acusación anónima, creo que Ud. está obligado a fundamentarla, pues no es el acusado quien debe demostrar su inocencia, sino el acusador quien debe primero basar su acusación.

Me figuro que Ud. ha sido sorprendido por informaciones de algún empleado de la Dirección de Sanidad que sale comprometido económicamente con el fracaso criminal de estos servicios.

Y le diré la verdad: Hace mas o menos tres meses denuncié por escrito y bajo firma a la Dirección de Sanidad, los primeros casos de exantemático que se presentaron en el albergue de Matta.

Como no se tomara ninguna medida de profilaxia, hice saber a mi jefe, el doctor Molina, lo que ocurría; él nada consiguió.

Luego se presentó un caso de viruela y corrió igual suerte. Al mes siguiente apareció un mozo de los servicios sanitarios, se asomó al albergue y dijo: "¡Aquí no desinfecta ni Cristo!"

Algunos días después recibí en el albergue la visita de los empleados Durán y Lewemberg, de la Dirección de Sanidad, los cuales dijieron que se haría la limpieza del albergue. Yo no sé en qué forma se ha hecho hasta ahora, puesto que después de dos semanas de trabajo declara el doctor Díaz Velasco que en los albergues el ciento por ciento de los moradores tiene piojos. ¡Es curiosa la eficacia de los servicios de la Dirección de Sanidad! Después de ocuparse durante dos semanas en despiojar a los albergados no consigue matarle los bichos ni a un sólo individuo. Creo que las uñas de las viejas conventilleras son más eficaces que estos servicios!

¡Supongo que su informante no creerá que yo me encargo de llevar los bolsillos llenos de estos parásitos y repartirlos con mis ideas a guisa de proclamas entre los albergados... para destruir la labor de la Dirección de Sanidad!

Es así cómo marchan estos servicios: los denuncios los he hecho a tiempo, pero no hay quien se encargue de tomar otra medida eficaz para extirpar el mal.

Yo que no ocupo ningún puesto en los servicios, pues se me rechazó cuando era alumno de 7.o año de Medicina para colocar a uno de 2.o año porque llevaba recomendaciones políticas, podría dar algunas ideas fundamentales sobre higiene que me enseñó mi profesor y jefe, el doctor don Mamerto Cádiz, cuando yo era ayudante de la clase de Higiene de la Facultad de Medicina. Por ejemplo ésta:

"La Dirección de Sanidad de un país civilizado no da certificado de vacunación por el sólo hecho de inocular el virus anti-varioloso; da sólo un certificado de vacunación provisoria por ocho días; después de este plazo el vacunador comprueba que **la vacuna ha brotado** y da el certificado de vacunación. Lo demás es anti-científico, pues se da el certificado de inmunidad a individuos cuyo virus puede no haber prendido, debido a su poco cuidado, a la virulencia atenuada del virus, o a que él se lo ha quitado, etc., etc."

"La vacunación en una ciudad se debe hacer periódica y regularmente e intensificarse al sólo anuncio de que hay localidades vecinas contaminadas, y no esperar que la epidemia haya hecho presa de la ciudad que se desea inmunizar, para iniciar la vacunación".

Estas y otras nociones fundamentales de higiene pública ¿las ha puesto en práctica la Dirección ... dad últimamente?

Y sólo hablo de la viruela ... la causa de la difusión del ... mático... soy yo y ... según su información, ... tor.

El exantemático, que ... dos años ha seguido la ... va de todas las epidemias ... asolado este país, a pesar ... rección de Sanidad, se ... acción, aunque hace sólo ... ses que soy médico!

¿Por qué su informante ... rector, no anuncia la ... cólera para el año próximo ... sito de un viaje que piensa ... Asia?

Lo saluda fraternalmente ... Gandulfo".

MOVIMIENTO DE VA...

Damos a continuación ... miento de enfermos habido ... te el día de ayer en ... de la capital:

Existencia anterior ...
Entrados ...
Salidos ...
Fallecidos ...
Convalecientes ...
Enfermos en cama ...
Existencia actual ...

TIFUS EXANTEMATICO

El siguiente es el ... de enfermos de tifus ... co habido durante el día ... en la capital:

Existencia anterior ...
Entrados ...
Salidos ...
Fallecidos ...
Convalecientes ...
Enfermos en cama ...
Existencia actual ...

LAS EPIDEMIAS EN ...

En la mañana de ... en la Presidencia de la ... ca, con el objeto de ... con el Primer Magistrado ... putado demócrata señor ... nas y comunicarle que ... ción sanitaria en Coro... mamente grave y se ... tomar medidas que ... propagación de las epidemias ... viruela y tifo exantemático.

Como se recordará, ... tas últimas semanas, la ... Sanitaria del Ministerio ... terior ha estado recibiendo ... gramas que hemos dado ... cer al público, que con ... estas epidemias en la re... bonífera toman carácter ...

Sombreros ...

Acaba de llegar un ... surtido de modelos ... gandí, colores de última novedad.

Gran rebaja de precios ... todos los sombreros ... dos y hormas en paja y seda.

MONEDA 8...

NOTA:— Medias ... negra con costura, ... $ 6.90 par; en color ... da con refuerzo ... $ 11.90 par.

TABLETAS DE
ASPIROL
Producto SIN RIVAL de la CIENCIA ALEMANA ... contra DOLORES DE CABEZA, DOLORES DE MUELAS, ... ZA, RESFRIADOS, GRIPPE, REUMATISMO, GOTA, NEURALGIA, etc. EL ASPIROL no ocasiona trastornos gástricos.
Tubos originales de 20 tabletas en venta en todas las Farmacias.

REMATE DEL MENAJE DE CASA
SUCESION DE LA SEÑORA TERESA FERNANDEZ ...
El Lunes 7, a las 2 P. M. - 159-Dieci...
HAY:
SALON.— Gran alfombra tripe cortado (muy antigua), ... do tapiz lana de: 1 sofá, 2 sillones y 8 sillas, 4 sillas de ... radas, 2 cortinas de punto, **lindo etagere antiguo de ... incrustado y otro de jacarandá**, otomana felpa ... cortada, cuadro, 2 grabados antiguos, floreros, jardinera ... **tro de jacarandá con mármol, otra de caoba antigua ...**
COMEDOR.—Alfombra de Bruselas, gran aparador ... 2 trinches de nogal antiguo, 12 sillas cuero respaldo ... de correderas, cuadros, grabados, reloj de colgar, servicio de ... cristalería, **cuchillería de plaqué Christofle, servicio de té**, ... alcuzas y bomboneras de plaqué, licorera antigua, etc.
1.er DORMITORIO.—Alfombra de Bruselas, **Amoblado ... XVI con marquetería de:** 2 veladores, 1 cómoda chiffonier, ... lette con cristales y 1 ropero de 2 cuerpos con espejos ... das, servicio de lavatorio, **2 bonitos catres de bronce ...** colchones, frazadas, cuadros, 1 diván, amoblado asiento ...
OTRO DORMITORIO.— Alfombra, **amoblado estilo ...** veladores, 1 cómoda alta con espejo, 1 peinador con ... mo y 1 ropero con espejo luna cortada, 1 marquesa, ... sofá y 2 sillones tapiz lana, servicio lavatorio, **1 gran ... pa de jacarandá,** cuadros, etc.
VARIOS.— Mueble vestíbulo con espejo luna cortada, ... neras altas de caoba, plantas, mesitas sueltas, una batería ... aluminio y un amoblado de mouquet.
HOY Domingo de 2 a 6, a la vista.
ENRIQUE MANDIOLA E.
MARTILLERO DE HACIENDA

SIGUE LA GRAN LIQUIDACION

De TAFETAN de seda negro, ancho 1 mt., metro a $16.80
ORGANDI de la mejor fábrica suiza, 48 colores de alta novedad, mt., a $ 7.40

ESPONJAS saldos de colores, ancho 1.15 ctms., metro a . . . . $ 9.90
Próximamente recibiremos una gran partida de Creas, a precios regalados.

ALMACENES DE LIQUIDACIONES
Unicos en Sud-América autorizados por las Asociaciones de Fabricantes Europeos y Americanos para vender las mercaderías rezagadas en Aduana
CALLE ESTADO 135-137, ENTRE MONEDA Y AGUSTINAS

EL PROBLEMA DEL SALITRE

LOS TENEDORES NORTEAMERICANOS DE NITRATO DESEAN ENCONTRARSE EN LAS MISMAS CONDICIONES QUE LOS EUROPEOS

El stock de salitre chileno en los Estados Unidos alcanza a 300,000 toneladas

Se propone el establecimiento de un sindicato salitrero en Chile o una Central de Ventas bajo el control del Estado

Por informaciones que hemos obtenido de fuente autorizada, hemos sabido que nuestro Embajador en Washington se ha dirigido a nuestro Gobierno, comunicándole que el Departamento de Estado de Norte América le ha expresado su deseo de que manifieste al Presidente de la República que los tenedores salitreros norteamericanos desean encontrarse en iguales condiciones que los del Pool, condiciones que los del Pool, según el convenio celebrado últimamente entre éste y la Asociación de Productores de Salitre de Chile.

Como se sabe, existen firmas norteamericanas que tienen en su poder regulares cantidades de nitrato y que, naturalmente, no pertenecíendo ellas al Pool, el arreglo a que se llegó hace algún tiempo las deja en condiciones distintas a esta última entidad.

Según hemos sabido, en una de las últimas comunicaciones cablegráficas enviadas al Ministerio de Relaciones Exteriores y trascritas al Departamento de Hacienda, nuestro Embajador en Estados Unidos dice que el stock de salitre chileno existente actualmente en

Una comunicación del Cónsul chileno en Hamburgo

El Cónsul General de Chile en Hamburgo ha enviado al Gobierno un extenso informe sobre la situación del salitre chileno en los mercados europeos. En su comunicación el Cónsul insinúa la conveniencia de formar en Chile un sindicato salitrero bajo el control del Estado, o un organismo central de ventas.

En el informe se hacen largas consideraciones a este respecto, demostrando los beneficios obtenidos para la industria del salitre artificial con organizaciones semejantes existentes en Alemania.

Asimismo, el Cónsul se refiere a los medios más convenientes que se deberían poner en práctica para efectuar una propaganda eficiente del nitrato chileno y otros puntos no menos interesantes relacionados con nuestra principal industria.

EXTENSION MUSICAL

El concierto de ayer en el Coliseo Nacional.— Se efectuó con especial brillo

Ayer se efectuó en el Coliseo Nacional el gran concierto con que se inauguraba la Extensión Musical de la Asociación de Educación Nacional.

El programa elaborado para esta fiesta, se desarrolló con todo éxito, mereciendo entusiastas y calurosos aplausos de la concurrencia. Inició esta fiesta el señor Carlos Silva Cruz, presidente del Departamento de Extensión Universitaria, con un interesante discurso en el cual analizó la labor que le corresponde desarrollar a esa institución. El señor Silva Cruz fué muy aplaudido al finalizar su discurso.

A continuación se siguieron numerosos números de música ejecutados por alumnos del Conservatorio.

El señor Tomás Ramírez Frías disertó después sobre el alcance de la iniciativa del Gobierno en el establecimiento de la Extensión Musical.

Con otros interesantes números de música se dió término a esta fiesta de gran trascendencia educativa y artística.

LA ELABORACION DEL COBRE EN CHILE

Conferencia del profesor Koerting en la Universidad de Chile

El Martes próximo en el Salón de Honor de la Universidad de Chile se efectuará la experimentación oficial ante la Facultad de Matemáticas del invento del reputado ingeniero químico alemán señor Hans Bardt, para beneficiar los metales nobles, o sea el oro, la plata y especialmente el cobre.

El señor Bardt goza en Alemania de alta reputación científica y no es un desconocido para nuestro país, pues fué él quien proyectó la planta química de gran ingenio de Chuquicamata.

Venido a Chile a fines del año 1920, el profesor Bardt ha perfeccionado su invento. Ha obtenido ya patente en nuestro país y en casi todas las naciones de Europa y América.

Como el señor Bardt no domina aún bien el castellano, tendrá a su cargo la conferencia explicativa, a la cual han sido invitados el Presidente de la República y los Ministros de Estado, el distinguido ingeniero y profesor de Minas y Metalurgia de la Universidad de Chile, doctor Berth Koerting.

El procedimiento está basado, según se nos informa, en la acción de los polisacaratos sobre las disoluciones de sulfato de cobre, los que en breve espacio de tiempo precipitan el cobre contenido a un estado metálico con una ley superior a 99 por ciento.

Todas las minas que el precio actual del cobre mantiene paralizadas, podrían iniciar así su explotación.

La experiencia práctica y detallada de este invento, que ya está funcionando en Alemania, se iniciará ante la Facultad de Matemáticas a las 9.30 de la mañana del día Martes 8. La conferencia explicativa del profesor Koerting se verificará, como hemos dicho, en el Salón de Honor de la Universidad, a las 3 y media de la tarde, del mismo día y tendrá carácter oficial.

Los empleados públicos

Aún no se ha pagado a los empleados públicos sus sueldos del mes último.

Se nos informa que en algunas reparticiones públicas, los empleados han sido cancelados de sus sueldos con dinero proporcionado por las instituciones bancarias, bajo la fianza de los jefes de las oficinas.

Como se sabe, el Gobierno no dispondrá de fondos hasta que el Congreso no despache el proyecto de ley, que autoriza al Gobierno para hacer la contratación de un empréstito interno de cien millones de pesos.

LA INDUSTRIA DEL PAPEL

Situación actual en el mercado mundial de los productos derivados de la madera

Se ha recibido en el Ministerio de Relaciones una interesante comunicación del cónsul de Chile en Bélgica, relacionada con la industria de las pastas de maderas en Suecia.

La comunicación en referencia dice que tanto la industria del papel como la de las maderas en pastas, están sujetas a una gran depresión, sin vislumbrarse en ellas ningún signo de mayor actividad.

Agrega que las fábricas de papel inglesas están sujetas a las dificultades acarreadas por las huelgas mineras y las fábricas francesas no han reanudado sus trabajos en proporción importante a causa de la gran competencia de otros países.

En realidad, agrega el informe, no existe ningún país, incluso Alemania, que no haya sido obligado a restringir su producción en sus fábricas de papel, desde un cuarto a un medio, la producción normal.

Por lo que respecta a Suecia dice que las fábricas de ese país tienen un gran stock de materia prima y que, aun cuando ella ha sido adquirida a un precio bastante subido, los fabricantes han resuelto vender productos a un precio sumamente reducido a fin de normalizar el de las pastas de maderas en el mercado mundial.

BOY - SCOUTS

EL DESFILE DE ANOCHE

Las brigadas de Santiago exteriorizan al Presidente sus agradecimientos por el decreto que los declara institución nacional

Una visita a "La Nación"

Anoche los boys-scouts de Santiago realizaron un desfile con motivo del decreto del Gobierno que ordena reconocer a la asociación como una institución nacional.

Cerca de seiscientos girls guides y boy scouts, llevando antorchas en sus manos, desfilaron por frente de la Moneda, como una manifestación de agradecimiento hacia el Presidente de la República y el ex-Ministro del Interior señor Arancibia Laso, que firmaron el decreto que los declara institución nacional.

Poco antes de la 10 P. M. una comisión de las brigadas de Santiago, presidida por el mayor Figueroa, subió a los salones de la Moneda, con el fin de expresar a nombre de la Asociación sus agradecimientos al Presidente.

Los acompañaba una delegación de girls guides que llevaban dos hermosos canastillos de rosas, uno para la esposa del señor Alessandri y el otro para la señora de Arancibia Laso. El Primer Mágistrado en términos cariñosos respondió al homenaje de los boys scouts, y en seguida presenció el desfile desde uno de los balcones de la casa presidencial.

Desfilaron en primer término el Cuerpo Directivo de la Asociación y en seguida con sus respectivos estandarte las diferentes brigadas de la capital, encabezándolas la brigada de girls guides.

Terminado el desfile, la misma comisión que visitara al Presidente de la República, visitó nuestra imprenta, expresando sus agradecimientos por las publicaciones que hemos hecho destinadas a fomentar el desarrollo del scoutismo en el país. En seguida las brigadas desfilaron por frente a nuestro diario.

LA INDUSTRIA DEL ONIX Y DEL MARMOL EN CHILE

PRECIOSAS MUESTRAS QUE SE EXHIBEN EN LAS VITRINAS DE LA CASA WEIL y Cía.

En días pasados dimos cuenta en estas mismas columnas de la importancia que están adquiriendo la explotación de los grandes yacimientos de Onix y Mármoles, descubiertos, no hace mucho, en Calama y Sierra Gorda.

Con el objeto de obtener una información exacta, nos acercamos al gerente de esta Compañía, don Arturo Lazo Jaraquemada, quien se sirvió suministrarnos los siguientes datos:

No hace muchos días, nos dijo el señor Laso, el Gobierno autorizó la constitucional legal de nuestra sociedad que tendrá por objeto la explotación de los yacimientos de Onix y Mármoles del departamento de Calama y Sierra Gorda, y podremos hacerle competencia a los mármoles extranjeros y ser los únicos que estamos en condiciones de producir Onix suficiente para abastecer el mercado mundial, cuya demanda aumenta día a día, por haberse agotado los yacimientos de Argelia, México y Argentina.

La Sociedad ha sido autorizada con un capital de $ 2.000,000, cantidad que permitirá dar pleno desarrollo a esta importante industria y que no dudo que su explotación constituirá una gran fuente de riqueza nacional.

Los Mármoles han sido ensayados en la Sociedad de Minería y en la Oficina de Ensayes de la Casa de Moneda, dando leyes de carbonatos de 92 a 96%, señalándolos como de primera calidad y prestándose admirablemente para su elaboración.

Nos agregó el señor Lazo, los trabajos se iniciarán en Noviembre próximo, estando ya preparados todos los elementos necesarios para la explotación, cuya base ha sido formando una tabla del consumo mundial del Mármol y Onix de los principales países del mundo, como ser: Estados Unidos, Francia, Inglaterra, Alemania, Italia, Japón, Austria, Argentina y varios otros que, según estadísticas, el consumo mundial diario es de 215 metros cúbicos, alcanzando al precio de $ 120 por metro cuadrado en planchas de 2 centímetros de grueso, equivaliendo $ 4,200 por metro cúbico, rindiendo el metro cúbico cuarenta planchas de 2 centímetros de grueso.

En seguida nos expresó nuestro informante, el costo de explotación por metro cúbico, incluyendo su extracción, flete, embarque, etc., hasta dejarlo puesto en bodega en Santiago o en Nueva York, contando los gastos de administración, es alrededor de $ 480, y hay que agregar los gastos de partidura y pulido que representan $ 280 más por metro cubico, alcanzando el costo total de explotación a $ 760 por metro cúbico, estando calculado el precio de venta en $ 2,000 por metro cúbico pulido y partido, equivaliendo al 60 por ciento menos que el precio actual del mármol importado.

La explotación del Mármol arroja una utilidad líquida de $ 1,240 por metro cúbico.

El señor Lazo nos agrega, tenemos Onix en grandes cantidades y debido a la calidad del producto y la variedad de sus matices podrá luchar con ventaja en los mercados europeos y su costo de explotación es el mismo del Mármol, arrojando su explotación una utilidad mucho mayor y que cada día aumentará más teniendo en cuenta que no tendremos competidores.

Tanto las muestras del Onix y del Mármol son de primera calidad y sus coloridos son preciosos y de una variedad y matices admirables, encontrándose en el Onix desde el verde esmeralda, el rojo celeste y café en abundancia inagotable. En Mármol se encuentran de todos los colores imaginables y en cantidades también inagotables.

Esta Compañía también posee los yacimientos de Lapizlazuli, que como es sabido, este mineral ha alcanzado un gran valor y su explotación, como la del Onix, es de gran importancia.

Agradecimos al señor Lazo la gentileza con que se sirvió atendernos, retirándonos complacidos de ver que, gracias al esfuerzo de los señores Carlos Garcés Grez, Víctor Bezanilla Aristía, J. D. Vásquez, Hermógenes de la Cerda, Francisco Lagreze, Luis Vargas Undurraga, Ricardo Cerda R. y Arturo Lazo Jaraquemada, directores y gerente de esta sociedad, veremos muy en breve florecer una nueva industria que no dudamos será una gran fuente de riqueza nacional.

Al Comercio en Licores Importados

Individuos inescrupulosos están ofreciendo al comercio, licores que se pretende salidos de esta casa y hasta con una faja, adherida a las botellas, con mi nombre, y que son una audaz falsificación de artículos bien conocidos, como Whisky Caballo Blanco, Cognac Martell, etc.

Debo, pues, prevenir al comercio de este engaño y fraude, advirtiendo que sólo está autorizado a vender los artículos de esta firma, el señor Andrés Dominichetti, y esta oficina, Morandé 237.

Todo comerciante serio debe desconfiar de estas ofertas irresponsables, sea de ésta o de otras casas serias, y dirigirse a sus vendedores autorizados o efectuar sus compras en las mismas casas comerciales.

ALFREDO MELOSSI,
Morandé 237.
Santiago, Agosto 5 de 1921.

PARA PRESERVARSE

DE LAS EPIDEMIAS, ES INDISPENSABLE AUMENTAR LA RESISTENCIA DEL ORGANISMO.

NO VACILE usted en la elección de un TONICO RECONSTITUYENTE,

STHENOGEN

a base de Arsénico, Quinina y Estricnina, etc.

ES RECOMENDADO POR LA MAYORIA DE LOS MEDICOS DEL PAIS, POR SU PROBADA EFICACIA EN LA DEBILIDAD GENERAL, FALTA DE APETITO, DOLORES DE CABEZA, DISTURBIOS MENSUALES DE LAS MUJERES DEBILES.

STHENOGEN

SE VENDE EN LAS BUENAS BOTICAS.

OFRECEMOS

Un extenso surtido en:

Baños y Califones.
Lavatorios y W. C. silenciosos.
Lluvias automáticas de 1 y 2 llaves.
Bidet, Calderas y Calentadores.
Ejecutamos instalaciones, garantizando su buen funcionamiento y duración.
Repisa.
Espejos.
Pañeras.
Jaboneras.
Botiquines.
Porta-vasos y esponjera en todos tamaños y a precios fuera de toda competencia.

PIDAN PRESUPUESTO A

FRATELLI CASTAGNETO

Realización

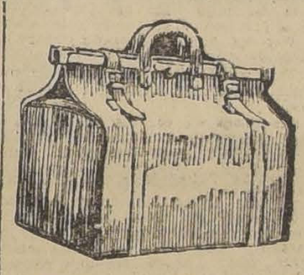

Maletas, Maletines, Caja y demás artículos para viaje, de la Maletería que estaba en Puente 618, se liquidan por la mitad de su valor.

ESTADO 74

Nov.-30

CASA SAN FRANCISCO

Delicias 845 -:- Teléfono Inglés 1952

GRANDES REBAJAS

Solamente por esta semana, ofrecemos rebajar parte de nuestras existencias a precios excepcionales.

Aprovechen nuestra distinguida clientela, pues se presenta la ocasión más propicia de poder hacer sus compras con poco costo.

OFRECEMOS LOS SIGUIENTES ARTICULOS:

SECCION LANAS

CREP MARROCAIN lana y seda, de $ 28 el metro, a .... $ 15.00
PALLAS pura lana ancho 1.40 ctm. de $ 39 metro, solamente a 28.00
JERSEY inglés, ancho 1.40 ctm., de $ 36 metro, solamente a 24.00
POPELINAS fantasía, ancho 1.40 ctm., de $ 39 metro, solamente a 30.00
REPP pura lana, ancho 1.40 ctm., de $ 25 metro, solamente a 18.00

Tricotinas, Camelias, Viyellas, Sargas, etc.

Gabardinas, el más completo surtido en todos los anchos y calidades.

Especialidad en negro y azul marino.

SEDERIAS.— Charmeuse, Raso "Duquesa", Raso "La Reina", Espumillas, Taffetanes, Polonesas, Jersey, Crep "Georgette", Gasa Chambery, Pongé, Velo de seda fantasía, y varios otros artículos.

ALGODONES

VELOS pintados, gran surtido, metro solamente..... $ 2.60
VELOS lisos varios colores, metro solamente 4.00
CREP hilo y seda, saldo, metro solamente 4.00
ORGANDI Suiza, la mejor calidad en colores, metro a 5.70
ORGANDI Suizo bordado, en colores, metro a 20.00
VELO Suizo bordado, en colores, metro a 20.00
VELO Suizo bordado, en colores, metro a 8.00

Esponjas lisas y en fantasía, Lienzo, Batista, Cambray, Cantón, Gasa Cristal, Pieles, Céfiros, Creas para Sábanas, Brines lisos y listados, Cotíes, Satines, Mesalinas, Sedalinas, etc.

PAQUETERIA

Acabamos de recibir el más grandioso surtido en bordados suizos en todos los anchos y calidades. Medias de seda, hilo, algodón, Calcetines para caballeros, id. para niños, cintas en falla, gros, mesalina y ciré en variedad de colores.

Adornos para sombrero. Paja en colores, piezas de 10 metros a $ 8.

Flores de terciopelo a $ 3 c/u.

Llegó nuevo surtido en trajes de punto para playa y chombas de seda en todos los colores a precios bajísimos.

OCASION: Realizamos un saldo de máquinas de afeitar por la mitad de su costo.

—Hojas marca "Diamond" $ 3.50 docena.

Ropa blanca liquidamos un gran stock, blusas suizas bordadas a $ 17 c/u. Matinées bordados varios precios.

NOTA.—Esta Casa permanece abierta todo el Sábado.

ALLEL HNOS.

EL NEUMATICO

"ROYAL CORD"

de fama mundial

Distribuidores:

ESCOBAR & SANFUENTES

SAN ANTONIO 816

United States Rubber Export Co., Ltd.

CATEDRAL 1213 - 2764 Casilla - Teléfono 548

Los Neumáticos "United States" son Buenos Neumáticos

SUCURSAL DE LA FABRICA DE CATRES-Delicias 2718-Portal Edwards

Comunicamos a nuestra clientela y al público en general que liquidamos a muy bajo precio las existencias actuales, por próximo balance, ma... Lunes y pasado Martes.

CATRES de fierro, con sommiers, reforzado, de una plaza, a... ... $ 52.00
CATRES de fierro con una varilla de bronce en cualquier color, a $ 115 y... ... $ 77.00
CATRES de bronce ingleses, legítimos, a... ... $ 212.00
CATRES de bronce ingleses, lo más grueso que se fabrica, para plaza y media, a... ... $ 325.00
CATRES para niños, de fierro y fierro con bronce, en distintos modelos, a... ... $ 58.00
COLCHONES de pelo industrial, desde... ... $ 16.00

COLCHONES Royal para una plaza, a... ... $ 47.00
COLCHONES de algodón "Olimpia", a... ... $ 52.00
COLCHONES de lana lavada garantida, para una plaza, a... ... $ 67.50

ALMOHADAS y Almohadones de todas clases, desde... ... $ 3.50
SABANAS de crea para una plaza, a... ... $ 8.20
SABANAS de crea, plaza y media, a... ... $ 11.50
SABANAS en crea de hilo, para plaza y media, a $ 15.80

COLCHAS blancas para una plaza, a... ... $ 19.80
COLCHAS de color, a... ... $ 21.50

FRAZADAS de algodón, desde... ... $ 7.60
FRAZADAS de lana, a... ... $ 31.80
FRAZADAS de lana españolas, a... ... $ 37.60
Tenemos un gran lote de SOBRECAMAS, que ofrecemos a... ... $ 20.50
SOMMIERS con patas de alambre cobrizado, a $ 14.70
SOMMIERS de tejido inglés, muy reforzado, a $ 21.40

Advertimos al público que esta Casa es la ... cursal directa y autorizada de la Fábrica de Catres ... gamos no confundirla como sucursal de ningún ... to de Catres.

EL GERENTE

Delicias 2718-Portal Edwards

EL ASESINATO DEL JEFE DEL GABINETE JAPONES

EL ENCARGADO DE NEGOCIOS DE ESTE PAIS, SEÑOR AMARI, CREE QUE EL ASESINATO DEL PREMIER HARA NO HA SIDO PERPETRADO POR EL ELEMENTO MILITARISTA

Se trataría de la obra de algún anarquista

El público se ha sentido vivamente impresionado con la noticia publicada por los diarios de ayer dando cuenta del asesinato del Premier japonés vizconde Hara.

En el deseo de obtener las informaciones oficiales que hubiera recibido sobre el particular la Legación del Japón en nuestro país, al mismo tiempo que obtener algunas impresiones de fuente autorizada sobre la significación que ese desgraciado suceso tiene para la orientación de la política de esa nación, conversamos en la tarde de ayer con el Encargado de Negocios del Japón, señor Amari.

Nos recibió cortesmente y en contestación a nuestras preguntas nos manifestó lo siguiente:

—En lo que se refiere a comunicaciones en detalle que pudiera haber recibido sobre el particular les diré que hasta este momento sólo me he impuesto del asesinato del Premier Hara por las noticias publicadas por la prensa, y confirmadas por el siguiente telegrama oficial que recibí de la Cancillería de mi Patria:

"El Presidente de Consejo, señor Hara, en el momento de partir de la Estación de Tokio, ha sido víctima de un asesino. Fué herido en el corazón y muerto algunos minutos después. El Ministro de Relaciones Exteriores tomó puesto del Presidente de Consejo, provisoriamente".

En seguida el señor Amari nos dice:

—Aprovechando la oportunidad que ustedes me presentan, me referiré a algunas informaciones publicadas por un diario de esta capital donde se hace aparecer el asesinato del vizconde Hara como perpetrado por el elemento militarista del Japón. A mi juicio, este desgraciado suceso no puede ser obra de una corriente determinada de ideas políticas. Creo que más bien se trata de la obra de algún loco o de algún anarquista.

EN LA LEGACION

Con motivo del asesinato perpetrado en la persona del señor vizconde Hara, Primer Ministro del Imperio del Japón, la Legación de ese país se ha visto muy concurrida por los miembros del Cuerpo Diplomático, personalidades de nuestro mundo político y social, que han acudido a presentar sus condolencias por la sensible desgracia.

Entre muchas otras anotamos las siguientes:

Excmo. señor Manuel Walls y Merino, Ministro de España; Excmo. señor W. Miller Collier, Embajador de los Estados Unidos; Vicealmirante V. Zegers, presidente del Círculo de Oficiales Retirados; Excmo. señor John C. T. Vaughan, Ministro de Inglaterra; Excmo. señor H. Charmanne, Ministro de Bélgica; señor John F. Martin, Primer Secretario de la Embajada Americana; Hon. señor Jerónimo de A. Figuiora de Mello, Encargado de Negocios de Brasil; señor J. M. de Castro Silva, Adicto Naval de Brasil; señor Estanislao G. Huidobro; señor Luis Fidel Yáñez; y Teniente Coronel Francisco Lagreze.

La Convención de la Juventud Católica

SE INAUGURO AYER CON ESPECIAL BRILLO EN EL TEATRO MUNICIPAL

La elección de Mesa Directiva. — El programa de hoy

Se ha inaugurado en esta capital un Congreso de la Juventud Conservadora, en el que fundan sus organizadores expectativas de unión que habrán de redundar en beneficio positivo en lo que respecta a sentimientos religiosos y a ideales políticos.

Esta iniciativa de la juventud conservadora, tiende así a realzar el espíritu de trabajo y de acción, principalmente en lo que a los dos puntos citados se refiere.

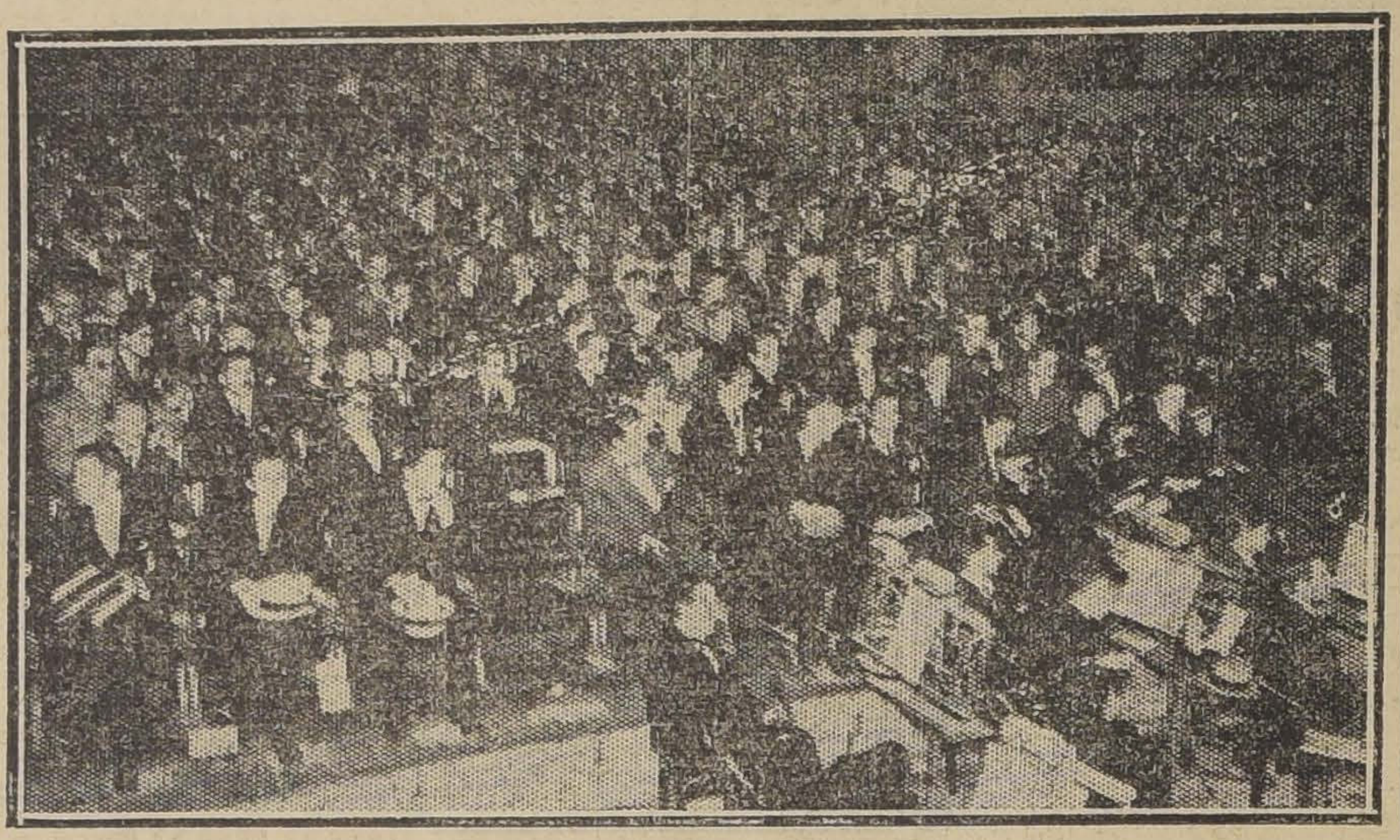

ASISTENTES A LA CONVENCION DE LA JUVENTUD CATOLICA

LA REUNION PRELIMINAR

Ayer, a las tres de la tarde, se reunieron los convencionales conservadores en el Teatro Miraflores para elegir la mesa directiva de la Convención.

Después de algunos cambios de ideas hubo acuerdo y se procedió a elegir para ocupar estos puestos a los siguientes señores: Vicepresidentes, a los señores Pedro Lira U. y Ricardo León B.; secretario general, al señor Luis A. Avalos Z.; pro-secretarios, a los señores Manuel Larraín y Noé Contreras.

Por no haberse producido mayoría absoluta, la elección de Presidente se dejó para la sesión de la noche, en la cual hubo acuerdo para designar como tal al señor Luis Pizarro Espoz.

LA INAUGURACION DE LA CONVENCION

Como a las cinco de la tarde se efectuó la inauguración oficial de la Convención en el Teatro Municipal.

Para este efecto se había confeccionado un programa especial, que se cumplió en todas sus partes.

Poco antes de darse comienzo al acto, nuestro primer Coliseo se encontraba totalmente ocupado en todas sus aposentadurías.

En el proscenio, en los asientos de honor, se encontraban distinguidos miembros del Partido Conservador e ilustres representantes del clero chileno, entre éstos, el Obispo de Dodona señor Rafael Edwards, delegado del Arzobispo de Santiago ante la Convención.

Se inició el acto con la Canción Nacional ejecutada por la banda de los Talleres de San Vicente y que fué escuchada de pie por todos los asistentes al Teatro.

En seguida el Ilustrísimo Obispo don Rafael Edwards pronunció un elocuente discurso, complaciéndose altamente de estas iniciativas de la juventud católica, que indudablemente habrían de servir de base para el éxito de las aspiraciones que esta juventud anhela ver realizadas cuanto antes, tanto en lo que respecta al catolicismo como a las ideas fundamentales que determinan la política del Partido Conservador.

El señor Edwards fué interrumpido por los aplausos en varios pasajes de su discurso, que desde luego significó un estímulo eficaz para los que con entusiasmo o decisión se han puesto al frente de este movimiento.

Después de la ejecución del Himno Pontificio, por la banda, siguió el discurso de don Eduardo Cruz Coke, el que demostró su optimismo con respecto a los resultados que habrían de obtenerse en estas reuniones para el estudio de las orientaciones que habrán de darse a los espíritus batalladores, como son estos de la juventud.

Siguió después una romanza y acto seguido el discurso de don Pedro Lira Urquieta, presidente del comité organizador de la Convención.

El orador se refirió en su discurso a detallar las conveniencias que habían engendrado la realización de este torneo de estudio, y a las seguridades que habían con respecto a obtener todo el éxito que se esperaba de él.

Después de una marcha pontifical ejecutada por la orquesta, habló también don Ricardo León, al que se le hizo objeto de una cariñosa manifestación de simpatía.

Y finalmente, pronunció un elocuente y sentido discurso, el señor Luis Pizarro.

El señor Pizarro fué ovacionado largamente por los asistentes.

Una nota muy simpática, puede decirse que fué la intervención en esta asamblea, del distinguido político don Abdón Cifuentes, que junto con elogiar a la juventud, formuló declaraciones de entusiasmo que arrancaron vivísimos aplausos a todos los convencionales.

LA SESION DE LA NOCHE

Por la noche, los convencionales se reunieron nuevamente, empezándose ya el trabajo efectivo de la Convención con el estudio de algunos temas de la sección religiosa.

El programa fijado para hoy día es el siguiente:

A las 8.30 A. M.— Misa y comunión general en el templo de la Merced, oficiada por el Nuncio y predicada por el Rector de la Universidad Católica, Pbt. señor Carlos Casanueva.

A las 10.30. A. M.— Procesión con el santísimo por la Plaza de Armas, saliendo desde la Catedral. El santísimo será llevado por el Ilmo. obispo de Dodona, monseñor Edwards.

A las 5.30 P. M.— Se reunirán los convencionales para desarrollar la primera parte de su programa, empezando con el tema educacional.

Este acto se llevará a efecto en el Teatro de la Federación de Estudiantes Católicos.

ACUERDO DE LOS CONVENCIONALES

Por unanimidad se acordó que los miembros de la Convención, durante los días que dure ésta, todos ellos llevarán en el sombrero, el retrato de S. S. el Papa.

Estas tarjetas se entregan al que las solicite por el secretario general, señor Avalos.

EXPOSICION INDUSTRIAL

Se persigue realizarla en Enero próximo.—Iniciativa de la Cámara Industrial de Chile

El Congreso de industriales celebrado el año pasado, entre otros importantes acuerdos, adoptó el relativo a obtener del Gobierno que se permita a los particulares el que utilicen el local de la escuela para hacer exposiciones de las maquinarias o productos de su fabricación, a objeto de darlas a conocer de los alumnos o del público.

La Cámara Industrial de Chile, que figuró entre los concurrentes a este torneo, ha creído oportuno trabajar para que se realice esta idea llamada a influir poderosamente en el futuro del país.

Al efecto, ha obtenido ya la concesión gratuita de los locales de tres escuelas modelo de Santiago para que los industriales puedan efectuar exposiciones en los días del próximo mes de Enero.

Para cambiar ideas acerca de la manera práctica de realizar estas exposiciones, ha acordado citar a una reunión para el Martes 8 del presente, a las 6 P. M., en el local de la Cámara Industrial, Bandera 166.

LAS INSCRIP...

Por falta de núme... constituyeron ayer ... tas inscrip...

NOTICIAS DIVERSAS

Galpones
arriéndanse.
AV. MATTA 1137

Extenso Local
inmediato teatro, arriéndase.
AV. MATTA 1137

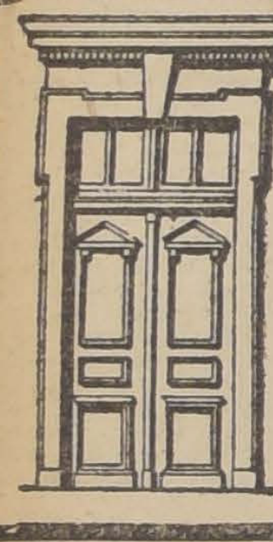

FABRICA HIDRAULICA DE CARPINTERIA (Ñuñoa)
Puertas, ventanas, mamparas, galerías, etc. Instalación de oficinas, construcción y reparación de casas
y venta de MADERAS
Pídanse presupuestos a
SARRAGOSI y Cía.
SANTO DOMINGO 860 :-: TELEF. 3187
CASILLA 550

COLON
Los mejores cigarrillos con tabaco hebra.
20 cts. PAQUETE

SEDAS, LANAS Y ALGODONES POR METROS

GRANDES OPORTUNIDADES A PRECIOS SUMAMENTE BAJOS

Calzado "Hanan" para Caballeros, a $ 75.00

Vean nuestras vidrieras.—Lean el detalle y comparen precios

Esta oferta dura solamente de 9 A. M. a 7 P. M. del Lunes 7 de Noviembre

EN TEJIDOS

VELOS DE HILO impresos, colores firmes, diversidad de gustos y colores, el metro, $ 2.90 y... ... $ 2.50
VELOS DE HILO en dibujos de fantasía, gran variedad de gustos, el metro de $ 7.80; por el Lunes, a... ... $ 4.50
GABARDINAS imitación a lana, en colores variados, artículo lavable, el metro, de $ 14.50; por el Lunes, a... ... $ 5.90
ORGANDI suizo, clase superior, en colores surtidos, el metro de $ 9.50; por el Lunes, a... ... $ 6.50
SARGAS en azul y negro, doble ancho, el metro de $ 12.50; por el Lunes, a... ... $ 7.90
SARGAS de lana, doble ancho, gran surtido en colores, el metro de $ 18.50; por el Lunes, a... ... $ 8.50
FOULAR de algodón, en gustos de última moda, verdadera imitación a seda, el metro de $ 12.50; por el Lunes, a... ... $ 9.50
FAYA imitación a seda, en colores de moda, doble ancho, el metro de $ 13.80; por el Lunes, a... ... $ 9.90
TUSSOR de hilo, en colores de última moda, doble ancho, el metro de $ 15.50; por el Lunes, a... ... $ 9.90
ESPONJA de algodón, en dibujos de gran fantasía, el metro de $ 14.50; por el Lunes, a... ... $ 9.90
CREPE hilo y seda, en colores unidos y de última moda, el metro de $ 25.50; por el Lunes, a... ... $ 9.90
SARGAS y gabardinas, clase superior, 140 cmtros. de ancho, el metro de $ 29.50; por el Lunes, a... ... $ 19.50

También ofrecemos a precios de verdadera ocasión, una gran variedad de lanas de fantasía e infinidad de algodones de diversos tejidos que no detallamos por su extensión.

EN SEDERIAS

CREPE MAROQUINETTE, en todos colores, doble ancho, el metro, a... ... $ 6.50
CREPE GEORGETTE, en colores surtidos, el metro, a... ... $ 8.50
CREPE DE CHINE, inmensa variedad de colores, el metro, a... ... $ 12.50
FAYA FULAR, surtidos de colores y blanco y negro, el metro, a... ... $ 14.50
CREPE DE CHINE, clase superior, el metro, a... ... $ 16.50
FULARES SURTIDOS de dibujos y estilos de gran novedad, el metro, desde... ... $ 21.50
GABARDINA de pura seda, especial para trajes sastre, el metro a... ... $ 35.00
CREPE MAROCAIN, en colores, el metro, a... ... $ 39.50

EN ZAPATERIA HOMBRES

Calzado Hanan, saldo de medidas a $ 75.00

TENEMOS:

BOTINES Russia calf color.
BOTINES Cabritilla color.
BOTINES Cabritilla negra.
BOTINES Gun metal negra.
BOTINES Charol, caña paño negro o previl.
ZAPATONES Russia calf color.
ZAPATONES Cabritilla negra.
ZAPATONES Gun metal negra.
ZAPATONES charol.
ZAPATILLAS charol, especiales para baile.

GATH & CHAVES, LTD.

LOS OBREROS CESANTES

La construcción del ferrocarril por Casablanca, como solución de este problema

En la reunión celebrada ayer de los Subsecretarios y jefes del Ministerio de Industria y Obras Públicas y Ferrocarriles, el Ministro señor Armando Jaramillo se impuso detalladamente de los diversos proyectos que penden de la consideración del Congreso.

El señor Jaramillo estuvo de acuerdo que era de suma urgencia agitar el despacho del proyecto de construcción del ferrocarril de Santiago a Valparaíso por Casablanca, por estimarlo como uno de los medios más seguros para solucionar el problema de la desocupación obrera.

Otro de los proyectos de que se ocupará preferentemente el señor Jaramillo es el de creación del Ministerio de Agricultura.

VIÑA CARMEN

LINDEROS

Grandes Vinos de mesa

INMEJORABLES

Vinos para familia, por 100 de botellas, barriles, etc.

DEPOSITOS: Gmo. Ehlers, San Antonio. — Botellería Moderna.—Monjitas.—Casa Podestá. — Delicias.

SUSPENSION DE PAGOS

El nuevo Ministro de Hacienda no refrendará, momentáneamente, decreto de pago

Hemos sido informados en el Ministerio de Hacienda que el nuevo Ministro de Hacienda, señor don Francisco Garcés Gana, no refrendará decretos de pagos mientras no se imponga detenidamente del estado de la situación financiera del país y hasta que el Gobierno esté en condiciones de cumplir sus compromisos.

Nuestra Legación en Colombia

EL SEÑOR LUIS ORREGO LUCO ACEPTA EL OFRECIMIENTO DEL GOBIERNO

En nuestra edición pasada informamos que el Gobierno había hecho el ofrecimiento del puesto de Ministro Plenipotenciario en Colombia al señor don Luis Orrego Luco, cargo que servía antes el señor Dublé Urrutia, quien ha sido nombrado Ministro en Ecuador.

Ayer el señor Orrego Luco estuvo en el Ministerio de Relaciones Exteriores, y tuvimos oportunidad de conversar unos breves momentos con él. Nos manifestó que iba a responder al Canciller que aceptaba el ofrecimiento que le había hecho el Gobierno.

Sastrería Chanut

HUERFANOS 736

Aviso a mi distinguida clientela que el Sábado próximo 12 se efectuará el primer sorteo del Club N.o 6.

CASILLA 789

CONCIERTO STEFANIAI

Se efectuará hoy en los centros obreros de instrucción

Se avisa a los socios que deseen asistir al concierto que hoy dará generosamente el virtuoso pianista Stefaniai, en el local del Centro, Maipú 56, pueden ir a recoger las entradas que se darán en el mismo local.

Programa del concierto

I.

Chacromic. — Bach.
Dies Irae. — Dohnanyi.

II.

Rapsodia (en "si menor"). — Brahms.
Nocturno (en "fa"). — Chopin.
Canción Polonesa. — Chopin-Listz.
Polonesa Trágica. — Chopin.

III.

a) Elegía. — Stefaniai.
b) Marcha. — Stefaniai.
Humoreska. — Juon.
San Francisco caminando sobre las olas. — Listz.
Capricho (1.a edición). — Paganini-Listz.
Armonías de la tarde. — Listz.
Mazeppa. — Listz.

Centro Hijos de Madrid

Esta institución llevará a cabo hoy a las 2 y media de la tarde, en la Quinta Normal, el anunciado paseo campestre en honor de las señoritas que formaron la Cruz Roja Española en la función a beneficio de los combatientes de Marruecos que se dió en el Teatro de La Comedia, del Cuadro Artístico del Centro y de las personas premiadas en el baile de fantasía que ofreció esta institución no ha mucho.

La fiesta promete ser todo un éxito y esperamos ver reunido allí al buen elemento de la Colonia.

En la noche, a las 9.30 P. M., se pondrá en escena el juguete cómico en dos actos y en prosa, de Antonio Paso y José Rosales, titulado: "El Pobre Rico". A continuación un gran baile a toda orquesta.

EL TIEMPO

EN 5 DE NOVIEMBRE DE 1921

Barómetro, a las 12 M., 714 1|2.

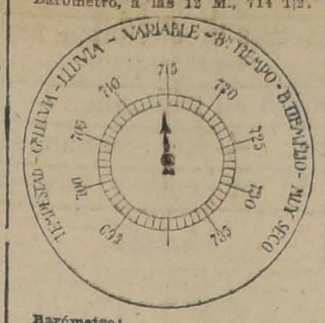

Barómetro:

A las 6 A. M., 714.
A las 12 M., 714 1|2.
A las 6 P. M., 716.

HOY:

Sol. — Sale a las 4.58.
Se pone, a las 6.30.
Luna. — Sale a las 10.31.

EN PROVINCIAS

Durante el día de ayer el tiempo en provincias era el siguiente:

Iquique, sol; Antofagasta, sol; Copiapó, sol; Serena, sol; Illapel, sol; Aconcagua, sol; Valparaíso, sol; Santiago y Melipilla, sol; O'Higgins, Rancagua, sol; Colchagua, San Fernando, sol; Curicó, sol; Talca, Linares y Maule, sol; Chillán, sol; Concepción, sol; Angol, Bío-Bío, Malleco, sol; Temuco, sol; Ancud, bueno; Chacao, sol.

J. KOHN y Cía.

OPTICOS

Instrumentos de precisión

Santiago, París, Valparaíso

Pasaje Matte 23. Esmeralda 170.

Ejecución exacta de prescripciones de oculistas.

Sección especial para provincia.

MEZQUITA

Cigarrillo con tabaco Maryland. Boquilla ambré, 40 centavos.

LAS PROXIMAS COSECHAS

Medida adoptada por la dirección de los ferrocarriles para su acarreo

El Consejo Administrativo de los Ferrocarriles, en una de sus últimas reuniones, resolvió que los administradores de las zonas ferroviarias den las mayores facilidades para el acarreo de los productos de la próxima cosecha, dentro de lo que dispone la ley de reorganización de los Ferrocarriles del año 14.

Con lo resuelto por el Consejo, los administradores podrán introducir algunas innovaciones en el servicio de transporte, que influirán poderosamente en su mejoramiento. Además, habiéndose acordado una mayor libertad de acción para resolver las cuestiones que se susciten en el transporte de productos agrícolas, el servicio se mejorará notablemente.

Se estima que en esta forma el acarreo de las próximas cosechas se hará en muy buenas condiciones. Por otra parte, este año se dispondrá de todo el material rodante necesario para este servicio, ya que no ocurrirá lo que en años anteriores, en los cuales gran parte de este material tenía que dedicarse al acarreo de carbón para los ferrocarriles, ya que ahora las carboneras de los Ferrocarriles están repletas de este combustible.

Derechos de Aduana

Se ha dispuesto que los derechos de Aduana se cobren durante la presente semana en la siguiente forma:

Los derechos de exportación, 20 por ciento en oro y 80 por ciento en letras sobre Londres o Nueva York, y los de internación, almacenajes, faros y balizas y multas consulares 85 por ciento en oro y 15 por ciento en billetes.

La parte en billetes se pagará con un recargo de $ 166.77 y la parte en letras a razón de 18.060 peniques de peso oro de 18 d.

EXTENSION UNIVERSITARIA

Velada en honor del doctor Carlos Fernández Peña

El Departamento de Extensión Universitario de la Asociación de Educación Nacional, ha preparado para mañana Lunes, a las 6 P. M., en el Teatro Setiembre, Alameda esquina Lira, una interesante velada en honor del doctor Carlos Fernández Peña, Presidente de la Asociación de Educación Nacional, con motivo de haber sido nombrado consejero de Instrucción Pública.

Universidad Popular "Lastarria"

CLASES DE LA SEMANA

Primer año

Lunes 7.—Filosofía; profesor señor Augusto Meyer.
Martes 8.—Biología; profesor señor Jorge Buendía.
Miércoles 9.—Historia; profesor señor Aguilar.
Jueves 10.—Física; profesor señor Peralta.
Viernes 11.—Castellano; profesor señor Alejandro Abarzúa.

Segundo año

Lunes 7.—Física; profesor señor Arturo Piga.
Martes 8.—Biología; profesor señor Luis González.
Miércoles 9.—Historia; profesor señor Barahona.
Jueves 10.—Filosofía; profesor señor L. Varela.
Viernes 11.—Astronomía; profesor señor Carlos Vicuña Fuentes.
Sábado 12.—1.o y 2.o cursos.—Ciencias Económicas y Sociales; profesor señor Evaristo Molina.

Gran Federación Femenina

Cítase a asamblea general extraordinaria para hoy, a las 3.30 P. M., en García Reyes 790.

Se encarece la asistencia por haber asuntos de importancia que tratar.

QUIEBRA DEL BANCO POPULAR

La Corte de Apelaciones deniega la excarcelación al señor Francisco Celis

La 2.a Sala de la Corte de Apelaciones de esta ciudad, con fecha de ayer pronunció la siguiente resolución en el incidente de excarcelación solicitada por los reos:

"Vistos: Se confirma la resolución apelada de 7 de Octubre último, corriente a fojas 455". Dicha resolución niega la excarcelación a los reos.

El señor Ministro Urzúa fué de opinión de revocar la sentencia apelada y dar lugar a la excarcelación solicitada por el reo Celis.

Una vez que esta resolución sea notificada volverán los autos al acuerdo para pronunciarse sobre las demás apelaciones pendientes.

El fallo fué firmado por los Ministros señores: De la Fuente, Urzúa y Huneeus don Roberto.

Automóvil Hudson

LIMOUSINE

en perfecto estado, vendo de ocasión.

BANDERA 267

500 DIBUJOS

diferentes para baldosas, incluso tres abecedarios completos, realizan a bajísimo precio, por cambio de muestrario.

MASNATA y RODAS

CIENFUEGOS 33 :——: Teléf. Inglés 1878

ASOMBROSA LIQUIDACION

DE CATRES DE BRONCE Y FIERRO, COLCHONES, ROPA DE CAMA, SABANAS, CREAS, TOALLAS Y SABANAS DE BAÑO

MAÑANA LUNES 7

SECCION CATRES DE BRONCE

CATRES de bronce brillantes, en formas redondas, de modelos elegantes y sólidos para camas de 1 plaza, a . . . . $ 198.00
CATRES de bronce, gruesos, fabricados con materiales ingleses garantidos, en brillantes y opacos, estilos de los más nuevos para camas de 1 1|2 Plaza, a . . . . $ 255.00
CATRES de bronce de los más gruesos que se fabrican, en lindos modelos modernos confeccionados con materiales ingleses garantidos en opacos y brillantes para 2 plazas, a $ 380, 1 1|2 plaza, $ 340; y para 1 plaza a . . . . $ 295.00

SECCION CATRES DE FIERRO

CATRES de fierro gruesos, esmaltados en negro, con sommier reforzado, liquidamos un saldo a . . . . $ 47.60
CATRES de fierro esmaltado blancos con sommier de parrilla reforzado, a . . . . $ 60.00
CATRES de fierro esmaltado con varillas de bronce, en lindos modelos modernos confeccionados con materiales ingleses garantidos, para una plaza, a . . . . $ 75.00
CATRES de fierro muy gruesos esmaltados en colores de mucha solidez, para una plaza, a . . . . $ 95.00
SOMMIERS con patas plegables para una plaza, liquidamos un saldo a . . . . $ 14.50
SOMMIERS con tela nacional reforzados para una plaza, a . . . $ 9.00
SOMMIERS finos con tela inglesa reforzada para camas de 1 1|2 plaza, a $ 22.80, y para camas de una plaza, a . . . . $ 19.50

SECCION COLCHONES

COTY listado de muy rica calidad, de mucha duración en bonitos colores, recomendable por su clase, ancho metro 1.40, el metro a . . . . $ 6.80
COTY adamascado de rica clase en bonitos colores, calidad recomendable por su duración, el metro a . . . . $ 7.50
COLCHONES de estopa vegetal, muy saludables, confeccionados en buen coty, para 1 plaza, al bajo precio de . . . . $ 19.50
COLCHONES "Royal", de lana lavada y algodón "Olympia" muy llenos, confección esmerada en buen coty de bonitos colores, para camas de 1 1|2 plaza, a $ 51.50, y para camas de 1 plaza, a . . . . $ 45.50
COLCHONES rellenos con rica y pura lana lavada, confeccionados en buen coty adamascado, muy llenos para camas de 1 1|2 plaza, a $ 69, y para 1 plaza, a . . . . $ 59.50
COLCHONES de pura y rica lana blanca lavada confección esmerada en riquísimo coty adamascado en bonitos colores y dibujos muy llenos para camas de una plaza, a . . . . $ 95.00
ALMOHADAS de satín rellenas con algodón "Olympia" muy higiénicas y frescas para camas de 1 plaza, a . . . . $ 4.00
ALMOHADAS de satín rellenas con lana y algodón para camas de 1 plaza, a . . . . $ 5.50
ALMOHADONES de satín rellenos con algodón "Olympia", a . . $ 4.50
ALMOHADONES de satín rellenos con lana y algodón, a . . . . $ 6.00
ALMOHADAS de rica y pura lana lavada confeccionadas en riquísimo satín arrasado para camas de 1 plaza, a . . . . $ 8.50
ALMOHADONES de rica y pura lana lavada confeccionados en rico satín arrasado, al bajo precio de . . . . $ 7.80

Tenemos constantemente un surtido variadísimo de coty fino, de algodón, de algodón con hilo y de puro hilo.

Confeccionamos colchones de medida a domicilio. Contamos con el mejor personal en el ramo.

SECCION ROPA DE CAMA

FRAZADAS de algodón blancas, con guardas, muy gruesas, tamaño grande para una plaza y media, a . . . . $ 8.90
FRAZADAS de pura lana peinada en tamaño grande y gruesas, a . . . . $ 29.50
FRAZADAS españolas de pura lana muy gruesas y con bonitas guardas para una plaza, a . . . . $ 34.50
FRAZADAS de pura y rica lana de los "Pirineos" en bonitos colores, fondos de fantasía para 1 1|2 plaza, a . . . . $ 48.00
FRAZADAS "Leonesas" de pura y rica lana peinada, muy gruesas, calidad muy recomendable, para camas de 1 1|2 y 2 plazas . . . . $ 65.00
FRAZADAS Españolas de pura y riquísima lana, las más finas que se importan con 3 1|2 Kg. de peso, tamaño muy grande para 1 1|2 y 2 plazas, antes valían $ 120, ahora . . . . $ 69.00
SOBRECAMAS de cretona y satín, rellenas con algodón lavado, muy buena clase, confección esmerada, en lindos colores para camas de 2 plazas $ 27, y para camas de 1 plaza a $ 21.50
SOBRECAMAS de rico satín arrasado, rellenas con pura y rica lana lavada, en bonitos colores escogidos, muy llenas, confección esmerada para camas de 1 plaza a . . . . $ 28.50
SOBRECAMAS de finísimo satín arrasado, en colores elegantes y escogidos, rellenas con pura lana lavada, calidad recomendable y de mucha duración en tamaño cumplido para camas de 1 plaza, a . . . . $ 35.00
SOBRECAMAS "Francia" de satín imitación seda, rellenas con pura lana lavada, confección muy fina en colores combinados, lo más elegante y duradero que se fabrica, muy llenas, artículo recomendable por sus inmejorables calidades de elegancia y duración, en tamaños cumplidos para camas de 1 1|2 plaza a . . . . $ 43.50
SABANAS de crea en tejido muy sólido, caladas en tamaño cumplido para camas de 1 plaza . . . . $ 8.20
SABANAS de crea "Grano de Dinamita" de calidad muy recomendable, caladas, en tamaño muy cumplido para camas de 1 plaza a . . . . $ 12.80
SABANAS de crea especial "Grano de Pólvora", calidad muy gruesa y de mucha duración, en tamaño cumplido para 1 y media plaza, a . . . . $ 15.50
SABANAS de crea, riquísima, caladas, en tamaño muy cumplido para camas de 1 1|2 plaza completamente lavadas, a . . . $ 18.50
SABANAS de finísima crea, completamente lavada, en tipo muy grueso, de mucha duración, en tamaño muy cumplido para camas de 2 plazas, al bajo precio de . . . . $ 19.90
FUNDAS para almohadas en rico Madapolán inglés, caladas para camas de una plaza, a . . . . $ 1.95
FUNDAS para almohadas en riquísimo Madapolán inglés, caladas, completamente sin goma, para camas de una plaza, al bajo precio de . . . . $ 2.90
FUNDAS de rico Madapolán inglés, tipo muy cómodo, a . . . $ 3.00
FUNDAS de almohadón en finísimo Madapolán inglés, con vuelos y elegantes calados, artículo elegante y de mucha duración, a . . . . $ 4.80
COLCHAS blancas, sin flecos, de buena calidad, en tamaño grande, a . . . . $ 17.50
COLCHAS blancas sin flecos, imitación piqué, artículo inglés, garantido, tamaño grande para 1 1|2 plaza, a . . . . $ 27.50
COLCHAS finísimas, con flecos, en bonitos colores, azul y rosado, lindos dibujos, tamaño muy cumplido para camas de 1 1|2 plaza, a . . . . $ 37.50
COLCHAS blancas "Crochet", sin flecos, de calidad finísima y recomendable por sus especiales dotes de elegancia y duración, en tamaño muy cumplido para 2 plazas, a . . . . $ 39.00
COLCHAS blancas "Nido de Abeja" con flecos, muy gruesas, calidad finísima, artículo de mucha duración, en tamaños para camas de 2 plazas, a . . . . $ 40.00

TOALLAS Y MANTELES

SERVILLETAS de riquísimo damasco, diseñado, calidad especialísima, la docena a . . . . $ 22.50
MANTELES de rico damasco, completamente sin goma, con bonitos dibujos y calados, para mesas de 1.80x3 metros, $ 21.80; para mesas de 1.80x2.50, a $ 18.50, y para mesas de 1.80x1.80, a . . . . $ 14.50
DAMASCO para manteles, de 180 ctms. de ancho, completamente sin goma, con bonitos dibujos, liquidamos, un saldo desde . . . . $ 7.80
PAÑOS de cara, felpudos, importados, calidad y tamaño recomendables, a . . . . $ 3.95
PAÑOS de cara de calidad finísima, muy gruesos, artículo inglés, garantido, de mucha duración, tamaño grande, a . . . . $ 4.90
SABANAS de baño, felpudas, artículo inglés, garantido, tamaño grande, calidad muy recomendable por su clase y duración, liquidamos desde . . . . $ 9.50

OFRECEMOS ADEMAS UN SURTIDO VARIADO DE TOALLAS FELPUDAS DE CALIDAD EXTRA-FINA, Y SABANAS DE BAÑO EN TODOS LOS TAMAÑOS, A PRECIOS MUY REBAJADOS.

CREAS A PRECIOS INCREIBLES

10,000 metros de crea inglesa de tejido muy firme, en rica calidad, para camas anchas, de 1.60 mt. de ancho, liquidamos, mt. a . . . . $ 4.95
10,000 metros de crea inglesa, calidad riquísima y gruesa, especial para deshilados a mano, de 2 metros de ancho, el mt. a . . . . $ 7.50
10,000 metros de crea de procedencia escocesa legítima, calidad especialísima, completamente sin goma, para camas de 2 plazas, de 2.30 mt. de ancho, el metro al bajo precio de . . . . $ 9.70
CREA inglesa de medio hilo, tejido fino y parejo ancho: 2 metros, realizamos un saldo a . . . . $ 10.80

"LA FABRICA DE CATRES"

ALAMEDA esquina AVENIDA ESPAÑA

EJERCITO Y ARMADA

EL MINISTRO DE GUERRA DESIGNA AL PERSONAL SUPERIOR DE LA ESCUELA DE AVIACION

Este personal no entrará en funciones hasta el término del contrato del mayor Scott

Destinaciones

Escuela de Aviación

Se ha nombrado Director de la Escuela de Aeronáutica Militar al coronel don Alberto Lara Espinosa; Subdirector interino de la misma al capitán piloto aviador don Diego Aracena; ingeniero mecánico de la sección Maestranzas y Talleres al ingeniero de la Armada don Angel Custodio Carrasco, ayudante de dicha sección al capitán piloto aviador don Federico Barahona; ayudante del Director Técnico al capitán piloto aviador don Francisco Quevedo.

El Director nombrado entrará en funciones una vez que se retire del servicio el actual Director Técnico de la Escuela, señor Scott.

Los señores Aracena, Carrasco, Barahona y Quevedo, desempeñarán durante la permanencia del señor Scott, las mismas funciones que ejecutan actualmente.

Destinaciones

El Ministerio de la Guerra ha decretado las siguientes destinaciones:

El teniente 1.o don Alfonso Valenzuela Muñoz, pasará a servir al Regimiento Rancagua.

El teniente 1.o don Milcíades Contreras, al Grupo de Artillería General Escala.

El teniente 1.o don Jorge Carmona, al Regimiento de Caballería Cazadores.

7.a Brigada de Infantería

El mayor don Luis Opazo Gálvez permanecerá hasta nueva orden, agregado al Comando de la 7.a Brigada de Infantería, de guarnición en Valdivia.

REINCORPORACION. — Han sido reincorporados al servicio del Ejército los tenientes señores Rafael Escobar Williams y Rosauro de la Fuente, y se les ha destinado al Batallón Magallanes y al Regimiento Velásquez, respectivamente.

REGIMIENTO CHACABUCO. — El Ministro de la Guerra ha enviado una nota al Comando en Jefe de la III División, en la que manifiesta que, penetrado de la absoluta necesidad de dar alojamiento cómodo e higiénico para el Regimiento Chacabuco en la ciudad de Concepción, tiene el propósito de reconstruir el cuartel incendiado, y para el efecto dará las órdenes del caso.

CONTINUA EN SU REPARTICION. — El mayor don Rosalindo Araneda, destinado recientemente al Regimiento Chacabuco, continuará prestando sus servicios en el Comando de la III División, hasta terminar el año militar.

ORDEN DE PAGO. — La Administración de Caja de las oficinas superiores del Ejército pondrá a disposición del instructor y consultor técnico de Aviación, mayor don Frank Scott, la cantidad de 1,600 libras esterlinas, que le corresponde percibir por la instrucción de ocho oficiales aviadores.

El gasto correspondiente será de cargo de los fondos reservados por la orden ministerial del 20 de Diciembre de 1921.

ASPIRANTE A CONTADOR.— Se ha nombrado vice-sargento 1.o aspirante a contador al señor Elfo Stefoni Venegas, que cumple con los requisitos exigidos en el decreto N.o 2069, del 8 de Agosto de 1913.

INSTRUMENTAL PARA LA BANDA DEL REGIMIENTO CHORRILLOS. — Se ha autorizado al Comando del Regimiento Chorrillos para que adquiera de la casa musical de don Carlos Friedemann, un instrumental para la banda de músicos de dicha unidad.

El valor de este instrumental no podrá exceder de la suma de 6,500 pesos.

CLUB MILITAR. — En la sección Seguro de Vida del Club Militar, se ha dado de alta a los capitanes señores Luis A. Figueroa y Froilán Arriagada, y al teniente 1.o don Guillermo von Holt Schafer.

CAMPEONATO

Exquisito cigarrillo. Tabaco hebra, 20 centavos.

Fábrica de Ropa Hecha

SAN DIEGO N.o 152

LA MEJOR OCASION DEL AÑO, OFRECEMOS A USTED

Trajes de chauffeurs desde . . . $ 35
Capas para chauffeurs, desde . . . $ 25
Trajes Sport de kaki y tusor desde . . . $ 35
Paletoes de alpacón, en negro y plomo, desde . . . $ 25

EN REALIZACIONES

Trajecitos para niños desde $ 12

Pantalones de montar, el surtido más completo, gorras para chauffeurs, surtido completísimo, capas y guarda polvos para trajes en tusor, brin y alpaca. Realízase a precios increíbles, confeccionados con materiales de primera calidad.

SE CONFECCIONAN TERNOS DE MEDIDA

No olvidarse: SAN DIEGO 152.—SCHLIMOFF e Hijos.

CRONICA POLICIAL

LA ACEFALIA DEL PRIMER JUZGADO DEL CRIMEN

Tres meses sin juez. — Serias inconveniencias para la tramitación de los sumarios

Ecos de un doble homicidio en Pudahuel. — Aprehensión del hechor

Los incendios de ayer. — Se queman dos casas totalmente

Robos de especies y otros delitos

Acefalía del Primer Juzgado

En anteriores ediciones hemos hecho referencia a los inconvenientes graves que para la tramitación de la justicia criminal tiene la prolongada acefalía porque atraviesa el primer juzgado del crimen de la localidad. Como se sabe, este tribunal se encuentra desde hace tres meses sin juez debido a que el juez en propiedad, señor Villagra, está haciendo uso de una licencia concedida por la Corte. Para el término de esta licencia faltan todavía dos meses y aún no se forma la terna de jueces que deban efectuar el reemplazo.

Se nos informa que debido a la acefalía el número de reos ha aumentado en el primer juzgado de 86 a 160. Este aumento se debe a que la tramitación de los sumarios es dificultosa y sufre atrasos continuos.

En vista de estos serios inconvenientes el secretario del juzgado, señor Roberto Cruz, estuvo en la tarde de anteayer a hablar con el Ministro de Justicia, manifestándole la situación porque atraviesa el tribunal. El señor Ministro acordó enviar un oficio al Consejo de Estado insinuándole la conveniencia de que cuanto antes se forme la terna de jueces que deba reemplazar durante la licencia al señor Andrés Villagra.

Un doble homicidio en Pudahuel

APREHENSION DEL CULPABLE

Hace tiempo informamos desde estas columnas de un doble crimen cometido por Segundo Cabello Gutiérrez. Este individuo penetró furtivamente en uno de los fundos de Pudahuel y dió muerte a dos trabajadores bárbaramente, con un garrote. El hechor hasta la fecha no había sido habido. Ayer, el 1.o C. Rovegno, acompañado de varios carabineros, logró dar con él cerca de las inmediaciones de la Comuna de Barrancas. Cabello, una vez aprehendido, confesó de plano su delito. La Comandancia de Carabineros de Pudahuel enviará mañana el reo al 2.o Juzgado del Crimen, a fin de que se dé término al proceso que se le seguía por doble homicidio.

Robos

Don Gumersindo Quezada ha dado cuenta a la justicia que en la tarde de ayer, para efectuar un cambio de domicilio, se hizo acompañar de un individuo que conoce, ofreciéndole un modesto honorario a cambio de este servicio. Sin embargo, este sujeto, estimando tal vez en más sus esfuerzos, aprovechó los ajetreos del cambio para robarse un anillo de oro con brillantes que ha sido avaluado por su dueño en 800 pesos.

Comunican los carabineros de Providencia de que anoche, se ignora la hora, penetraron ladrones al interior del domicilio del señor Jorge Fuch, y le llevaron robados un reloj de oro, un choapino, numerosas prendas de vestir y 200 pesos en dinero. Las especies han sido avaluadas en 1,000 pesos.

Los ladrones hicieron uso de llaves ganzúas para penetrar al domicilio.

Incendios

Anoche se declaró un violento incendio en la comuna de Providencia, en la casa de la calle Prado N.o 866, ocupada por Hernán Bernales y Rafael Vial. El origen del fuego se ignora. Las llamas se propagaron rápidamente a las habitaciones, alcanzando a destruir todo el edificio. La propiedad pertenece a la casa Besa y se ignora si tiene seguros.

Los muebles de los señores Bernales y Vial tienen seguros de 5 mil y 10 mil pesos, respectivamente, en la Compañía Unión Provincial.

La policía detuvo en el sitio del siniestro a un individuo llamado José Yáñez, Jaque, sorprendido robando un estuche de alhajas.

—Minutos antes de las 5.30 de la tarde de ayer, se produjo un violento incendio en el taller de alhajas de los señores Antonio García, Antonio Ristol, ubicada en la calle San Francisco casi esquina de Tarapacá. El fuego se debió a la inflamación de un tarro de pintura que había en una de las piezas interiores del edificio. Las llamas se propagaron rápidamente a toda la casa. A pesar del esfuerzo gastado por las Compañías de Bombas, que acudieron al lugar del siniestro, el fuego pasó también al domicilio vecino ocupado por la señora María Bunge v. de Sáez. Ambas casas se quemaron completamente.

El taller tiene un seguro de 15 mil pesos en la Compañía Española. Los muebles de la casa de la señora Bunge no estaban asegurados. En este mismo domicilio vivían en calidad de pensionistas los señores Carlos Gallevoto, Juan de Dios Jarias y Juan Antonio Pizarro, que tenían sus muebles también sin seguros.

Las casas incendiadas pertenecen al señor Feliciano Paiva, ignorándose si tiene seguros.

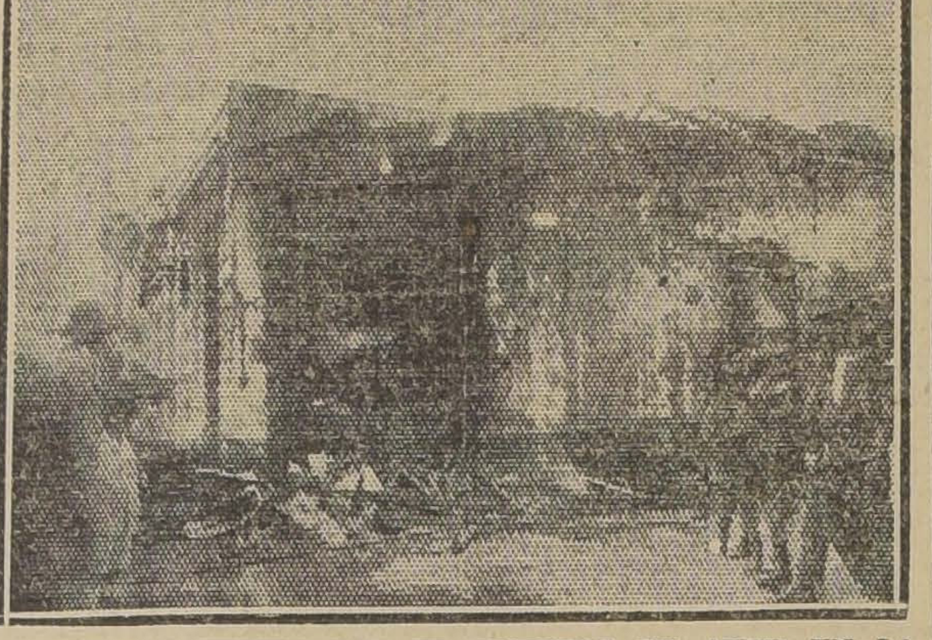

EDIFICIO DESTRUIDO POR EL INCENDIO DE AYER EN LA CALLE SAN FRANCISCO

Pendencia

En las últimas horas de la tarde de ayer en el barrio de la 9.a Comisaría, se produjo una gran pendencia entre Carmela Ortega, Juan Molina, Adolfo Molina, Fernando Gutiérrez y María Campusano. El incidente empezó por un simple altercado de palabras. Los pendencieros pasaron fácilmente de los insultos a las vías de hecho, agrediéndose con palos y fierros.

En la refriega quedaron heridos la Ortega, con una contusión en una mano, Juan Molina con una herida contusa en el brazo, Gutiérrez con cuatro heridas en la cabeza y una fractura grave del parietal izquierdo y la Campusano con lesiones en los brazos.

Cuando la policía llegó, la pendencia estaba en pleno apogeo, pudiendo detener a las dos mujeres y a los tres individuos.

Los detenidos comparecieron en la tarde de ayer a prestar declaraciones. El juez ordenó la instrucción del sumario correspondiente.

La estafa al Banco Anglo

Como recordarán nuestros lectores, hace algunos meses atrás el Banco Anglo fué víctima de una estafa de 30 mil pesos, hecha por los tres hermanos Bascuñán Parada. Dos de los autores se encuentran ya desde hace algún tiempo, en poder de la justicia. El tercero, Florencio Bascuñán Parada, fué aprehendido últimamente en la ciudad de Pisagua.

El detenido fué trasladado ayer a esta capital para que se le tomen las declaraciones correspondientes.

VIDA ESTUDIANTIL

Baile en el Liceo de Aplicación

Esta tarde, a las 4 P. M., se realizará el gran baile organizado por el "Centro Liceo de Aplicación", en el Aula Magna, San Miguel número 29.

Dados los preparativos que se han hecho y el entusiasmo que existe, se cree que alcanzará un completo éxito.

Habrá a disposición de los asistentes un espléndido buffet.

Las entradas de señoritas son gratis y deben ser retiradas personalmente. Las de jóvenes valen dos pesos y están en venta en el local del baile.

FEDERACION NACIONAL DE ESTUDIANTES.— Por orden del presidente, se cita a sesión de directorio a los señores Veliz, Neuman, Guzmán, Zárate, Arís, Donoso, Bocaz y Yáñez para el Domingo 6 del presente, a las 10.30 P. M. en Bandera 236.

Se cita igualmente a los miembros del comité ejecutivo de las Fiestas de la Primavera.

Tabla: 1. Resultado de las Fiestas.
2. Instalación del club.
3. Estatutos.
4. Solicitudes de admisión.
5. Nombramiento de comisiones.

CENTRO DE ESTUDIANTES DE LLANQUIHUE.— Cítase a los socios de esta institución a asamblea general extraordinaria para hoy Domingo a las 2 P. M. en el local de costumbre.

GRAN BAILE DE ... EL LICEO INGLES. — ... próximo a las 10 P. M. ... en el Liceo Inglés, Av. ... 148, un gran baile de ... será amenizado por dos ... Ejército y una escogida ...

Con motivo de este ... merosas familias de ... fia, República y calles ... se han apresurado a ... tradas. Desde mañana ... en el mismo local y ... ría Olimpia.

El local del Liceo Inglés ... con grandes y espaciosos ... tres extensos patios, ... para tres mil personas.

CENTRO DE ESTUDIANTES ... ACONCAGUA.— Cítase ... de este Centro, a sesión ... a las 2 P. M.

Tabla: Informe de la ... fiestas.

Se recomienda encarecidamente ... asistencia.

LIGA ESTUDIANTIL ... EL ALCOHOLISMO.— ... dos los miembros de ... para el Martes 8 a las ...

Tabla: elección ... cuenta de tesorería; ...

CENTRO DE ESTUDIANTES ... ANTOFAGASTA.— Cítase ... blea general para hoy ... en el local de costumbre.

Tabla: elección de ... va e incidencias estudiantiles.

TELEFONOS

PARA

MESA Y PARED

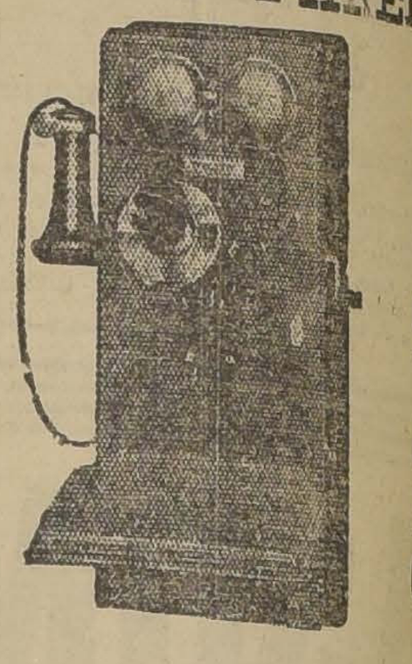

WESTERN ELECTRIC

Ofrecen para entrega inmediata

IMPORTADORES — EXPORTADORES

ERRAZURIZ SIMPSON & C...

INGENIEROS — CONTRATISTAS

GUIA PROFESIONAL

ABOGADOS

ARTURO ALESSANDRI RODRIGUEZ
FERNANDO ALESSANDRI R.
VICTOR ACEVEDO LECAROS
Estudio: Morandé 239 (altos). Teléfono 3638. Solamente de 4 a 6.

GABRIEL AMUNATEGUI
SALVADOR DE LA VEGA
Estudio: Morandé 235 (interior). De 2 a 6 P. M.

ERNESTO BARROS JARPA
Atiende sus asuntos profesionales el señor Agustín Barros Jarpa, en Morandé 235.

ERNESTO BIANCHI TUPPER
Oficina: edificio Ariztía, 7.o piso, teléfono 709.
Domicilio: Serrano 174. Teléfono 1084.

LUIS MALAQUIAS CONCHA S.
Asuntos civiles, criminales, accidentes, apelaciones, Compañía 1065. Casilla 1088.

NAZARIO CHACON DEL CAMPO
Compañía N.o 1034. Casilla 3211. Teléfono 2008.

PEDRO DAZA BRANTES
LIVIO ROJAS A.
Morandé 440. Casilla 2281. Teléfono 2981.

JORGE ERRAZURIZ TAGLE
LUIS A. QUINTEROS T.
Amunátegui 301. Teléfono 638. Casilla 2082.

FERNANDO ERRAZURIZ TAGLE
Notario-abogado, Bandera 345. Casilla 926. Teléfono 3324.

NICANOR ELGUETA
Galería Alessandri, 19-A. Teléfono 586. Juicios civiles y comerciales.

DANIEL FELIU
Merced 567. Teléfono 582. Casilla 3277.

BELFOR FERNANDEZ
Morandé 440 altos. 11-12, 3-6. Unicamente asuntos profesionales.

BERNARDO GOTSCHLICH
Morandé 400. Oficina 58. Casilla 2708. Particiones, apelaciones, sociedades cooperativas.

GALVARINO GALLARDO NIETO
Ahumada 163, altos. Teléfono 2348.

MANUEL GAETE FAGALDE
Notario-abogado. Huérfanos 1243. Teléfono 1555. Domicilio: Vergara 261.

OSVALDO HEVIA L.
Morandé 244. Casilla 1831.

RAMON SEGUNDO JIMENEZ
Abogado. Galería Alessandri 17. Piso 2.o, 1011, 4-6.

FIDEL MUÑOZ RODRIGUEZ
GUSTAVO CALO FEEL
Abogados
Huérfanos 1155. Bolsa de Productos.

BERNARDINO LEIVA
Abogado, Bandera 652.

LORENZO MONTT
AMBROSIO MONTT WILMS
Compañía 1207. Teléfono 2897.

MANUEL MERINO B.
LUIS MERINO B.
Agustinas 684, Teléfono 2077. Casilla 2407. 10 a 11 y 4.30 a 6.

MANUEL OLIVA
Galería Alessandri 15-A. Juicios civiles, comerciales y criminales.

ANTONIO PLANET C.
Especialmente cuestiones comerciales, Estudio: Bandera 166. Casilla 4084. Teléfono Inglés 1137. De 10 a 11 A. M., 4 a 6 P. M.

ANIBAL RODRIGUEZ HERRERA
HECTOR RODRIGUEZ DE LA SOTTA
Estudio: Manuel Rodríguez 72.

ALFONSO REVECO
Especialmente causas comerciales. Nueva York 59 (frente Edificio Ariztía).

HUBERTO SALGADO GALLARDO
Causas militares, civiles, criminales. Bandera 154, 3er. piso. Teléf. 494.

ENRIQUE TAGLE MORENO
Estudio: Compañía 1293.

CARLOS SALAS HERRERA
Abogado. Bandera 552. Casilla N.o 3366. Teléfono 2177.

EMILIO TAGLE RODRIGUEZ
Abogado. Huérfanos 840. Teléfono N.o 2018. Atiende preferentemente asuntos comerciales y mineros.

LUIS FIDEL YAÑEZ
Defensor de Ausentes y de Obras Pías. Moneda 1935.

HUMBERTO YAÑEZ VELASCO
Trasladó su estudio, Agustinas 673. Teléfono 1614.

INGENIEROS

ALFREDO LEA-PLAZA
Santiago, Huérfanos 2334, Oficina: Moneda 1168. Teléfono 137.

QUIMICOS - FARMACEUTICOS

J. TORRES
Análisis de orinas. Inyecciones mercuriales (intravenosas). Recoleta 701.

NICOLAS WEINSTEIN R.
Huérfanos 1020. Consultas: 3 a 6.

MEDICOS

DR. AMENABAR OSSA
Oculista, 14 años Europa, 3 años Médico-Director Hospital de Ojos Condado Stafford (Inglaterra). Merced 494. De 1.30 a 4. Teléfono 602.

DR. ITALO ALESSANDRINI I.
Cirugía y ginecología. Consultas: de 1 a 3. Merced 324. Teléfono 3555.

DR. ARNELLO
Cirugía, Anestesia general. Venéreas. García Reyes 17. De 12-3. Hospital San Vicente, 4-6.

DOCTOR AMARAL
Estudios Europa. Partos y enfermedades señoras. Catedral 1964.

AFECCION DEL PULMON
y sistema nervioso. Rayos X. Dr. Fontecilla. Regreso de Europa. 2-4. Delicias 1626.

DR. ALCAINO
Oídos, nariz, garganta, Dieciocho 257. Teléfono 257. Consultas de 2 a 5. Regresó.

DR. AGUILAR
Cirugía general. Ginecología. Sífilis. De 1 a 3. San Isidro 229.

DOCTOR BUSTOS
Oculista. Trasladóse Merced 315. Consultas: 1 a 4. Teléfono 2204.

DR. ARTURO BARRAZA A.
Vías urinarias; sífilis. Puente 557, 2 a 6.

DR. BISQUERT
Vías urinarias; sífilis. Moneda 859. De 3 a 6. Casilla 2563. Teléfono 953.

DR. JULIO BUSTOS
Médico de ciudad de Santiago. — Medicina interna, niños, sífilis. Recoleta 707. De 2 a 4.

Dr. J. BRONFMAN
Ausente en Europa.

DR. BORQUEZ SILVA
Estudios Europa. Pulmón. Corazón. Estómago. Intestinos. Rayos X. 3 a 6 A. Prat 80. Teléfono 19. Matadero.

DR. BRAGA CASTILLO
Rayos X. Merced 136. Teléfono N.o 1393. Consultas: de 9 a 10 y de 1 a 4.

W. B. COUTTS
Sífilis, Vías urinarias, De 3-6. Teléf. 1314. San Martín 372.

Dr. J. CANO ANDREU
Medicina general, Sífilis. De 3 - 5. Santo Domingo 1282.

DR. CAMPOS MENDEZ
Medicina interna. Enfermedades y desórdenes sexuales. 10-3. Compañía 2855.

DOCTOR CHARLIN
Profesor enfermedades de la vista. Consultas 3-6 P. M. Compañía 2115. Teléfono 2632.

DR. LEONIDAS CORONA T.
Laboratorio Clínico. Delicias 868 (Frente a Estado). Consultas: de 3 a 5. Teléfono 2483.

DR. ALDO CONTRUCCI
Estudios Europa. Trasladóse a Agustinas 1729. 2 a 4.

DR. A. DIMITSTEIN
San Antonio 275 — Medicina general, especialmente: Corazón, Pulmón, Estómago e Hígado, de 1 a 4. Llamados nocturnos en su domicilio. Agustinas 982. Regresó del extranjero.

DR DIAZ VELASCO
Medicina interna, Niños. Sífilis. 1 a 4. Vergara 474. Teléfono 236, Parque.

DR. LEON CHONCHOL
Regresó Europa. Medicina general. Sífilis, piel. Venéreas. Consultas: 2 a 5. San Antonio 40.

Dr. FERNANDO CRUZ P.
Regresó de Europa, medicina interna. Especialmente pulmón, Rayos X. Consultas: 2-4 P. M. Santo Domingo 831. Domicilio, Lillo 481. Teléfono 2681.

L. DIAZ MUÑOZ S.
Medicina general. Vías urinarias. Consultas de 2 a 4. Bandera 574.

DRA. JUANA DIAZ MUÑOZ
Especialista enfermedades señoras y niños. Consultas: 4 a 6. Delicias N.o 540-A.

DR GEORGES DAUBAS
Regresó: 2 - 5. Amunátegui 36. Teléfono 3679.

Dr. EUGENIO DIAZ LIRA
Cirugía de niños y ortopedia.— Catedral 1625. Teléfono 2285.

DR. RICARDO DONOSO
Estudios en Europa. Medicina interna, especialmente pulmón, corazón. Agustinas 619. De 1.30 a 3.30

DOCTOR DODDS
Cirugía huesos, injertos óseos; ciruga cráneo - cerebral, de la médula y nervios. Estudios EE. UU., Europa, 21 de Mayo 578. Teléfono 2407.

DR. E. DAVILA H.
Regresó de Europa. Medicina Interna. Consultas: 10-12; 6-7 Castro ...

DOCTOR GIANELLI
ESTUDIOS EUROPA
Sífilis, Piel, Vías urinarias. 21 de Mayo 562. Consultas de 2 a 6.

DOCTOR ESPINA
Rayos X. Medicina interna. Estudios Europa. Delicias 1228, esquina Gálvez. Teléfono 2102. De 1.30 a 4.

DR. JULIO EASTMAN
Catedral 2673. De 1.30 a 3.30 Teléfono 2637. Casilla 1571.

DR. HECTOR ESTERIO R.
Medicina general. Sífilis. Huérfanos 1353. Consultas 3 a 6. Teléfono 938.

DR. ENRIQUE GONZALEZ H.
Estudios Europa. Especialmente estómago, intestinos, hígado, diabetes. obesidad, reumatismo. Ejército 644. De 2 a 4.

Dr. GARCIA COLLAO
Enfermedades de la vista, nariz garganta y oídos. San Antonio 148, de 3 a 6.

DR. JOSE S. GONZALEZ O.
Médico residente del Hospital de Niños. Enfermedad de niños y cirugía general. Consultas: 2 a 4. P. M. Matucana 303. Santiago.

DR. GARCES BAEZA
Delicias 868. Teléfono 2483.

GONORREA E IMPOTENCIA
Debilidad vital y gonorrea con sus afecciones, prostatitis, supuraciones por más crónicas que sean, curan en pocos días, garantida. Sistema nuevo. Dr. Winkelmann. 2 a 6. Alameda 330.

DR. LUIS HERRERA R.
Médico - cirujano, 2 a 5. Recoleta N.o 551. 274-Sat. 34

DR. HERRERA ROGER
Medicina Hospital de Niños. Teléfono 2679. Delicias 2558. De 1 a 3.

A. ICAZA BARROS
Médico - cirujano. Santo Domingo 739. Teléfono 2809

Dr. AGUSTIN INOSTROSA
Cirugía, Ginecología, Sífilis. de 4 a 6. Puente 599.

DR. ARISTIDES GONZALEZ O.
Prof. extraordinario. Obstetricia, enfermedades señoras. 1 - 3. Casilla N.o 1551. Teléfono 2789. San Martín N.o 272.

DR. ALEJANDRO INFANTE
Enfermedades niños. Médico Hospital Niñas San Luis. Consultas: 2 - 4. Delicias 353.

RICARDO KUSCHEL S.
Cirugía general. De 3 a 4, excepto sábados. Merced 136 Teléf. 1344.

DR A. KORNER ANDWANTER
Estudios en Estados Unidos. Cirugía, Ortopedia. Consultas: 2 a 4. Santo Domingo 623.

INSTITUTO RADIOLOGICO
Radioscopia, Radiografía, Radioterapia.

DR. ADOLFO KAPLAN
Estudios Estados Unidos y Europa. Compañía 1429

DR. LAVAL
Medicina interna. Amunátegui 31. De 4 a 6.

DR. ARMANDO LEON I.
Médico - Cirujano. Trasladóse a Compañía 1909. De 1 a 3.

Dr. LOIS
Cumming 596 esquina Santo Domingo. Inyecciones intravenosas. Medicina. Cirugía. 9-10 1|2 y 1-3 1|2.

DR. MALBRAN
Enfermedades mentales y nerviosas. De 2 a 5 San Antonio 584.

DR. MORAGA FUENZALIDA
Medicina y cirugía de niños. Cochrane 118. Teléfono 2804. De 1 a 3.

PROFESOR EDUARDO MOORE
Vergara 110 2 a 6. Vías urinarias y piel.

Dr. MEZA OLVA
Estudios Europa, pulmón, corazón, riñones. Sífilis, 3 a 4. Dieciocho 268. Domicilio: V. Mackenna 955. Teléfono N.o 9 (Santa Elena).

DRA. CORA MAYERS
Médico-cirujano. Regresó de Europa Ahumada 49. De 4 a 6. Teléfono 711.

DR. JUAN MONTENEGRO M.
Enfermedades niños. De 2 a 4, Compañía 1770. Teléfono 2120.

DR. MONTERO
Prof. Dermatología, Sifilografía, Piel. Sífilis, génito-urinarias. Prat N.o 309.

DR. ITALO MARTINI Z
Ojos, oídos, nariz y garganta. — Delicias 1164. De 2 a 4 P. M.

MANUEL MORENO
Medicina general Particularmente pulmón, estómago, intestinos. Tratamiento especial tuberculosis pulmonar. Estudios Europa. Delicias 1122. 2 1|2 a 4 1|2.

DR. MOUAT S.
Ginecología, partos Ex-jefe Clínica Ginecológica Dr. Korner. Brasil N.o 26. De 1 a 4.

Dra. MAGDALENA NEIRA
Medicina interna y señoras. Consultas de 2 a 4. Delicias 145.

DR. OHLERICK
Titulado Alemania y Chile. Medicina general adultos y niños. Teléfono 632. De 2 a 4. Catedral 1488.

Dr. NUÑEZ ZAMORA
Consultas: Martes, Jueves y Sábado. 2-6. Matucana 289.

Dr. JULIO MOORE F.
1.30-3.30. Médico cirujano. Vergara N.o 155. Teléfono 3074.

Dr. LUIS OPAZO P.
Médico interno del Hospital Niños. Matucana 303. De 2.30 a 5.

Dr. DAVID PULIDO I.
Enfermedades niños. Trasladóse Compañía 1520. Teléfono 2152, de 1-4.

Dr. PRUNES
Estudios en Europa. Jefe de Clínica. Piel, sífilis, venéreas. Merced N.o 490. Casilla 2894.

Dr. EMILIO PETIT
Regresó. Cirugía general, vías urinarias. Consultas: Miraflores 450.

PROFESOR PARDO
Cirugía y enfermedades de señoras. Consultas: de 2 a 4. Ejército N.o 119.

Dr. OSCAR PERALTA C.
Arturo Prat 671. Consultas: 2 a 4. Policlínica: de 8 a 9.30. Teléfono Inglés 194, Matadero.

Dr. PAREDES F.
Enfermedades señoras. Jefe Policlínica, Prof. Korner. Medicina, Cirugía Abdominal, 2 a 4. Amunátegui 33.

Dr. PANTOJA
Medicina interna, corazón, pulmón, estómago, sífilis, 2-4 y 7-8. Teléfono 574. Santo Domingo 1036. Domicilio: Monjitas 344.

Dr. OTTO PHILIPPI
Enfermedades niños. Santo Domingo 820. De 1 a 3. Teléfono N.o 2415.

Dr. RAFAEL PEÑARANDA R.
Especialista corazón, estómago, hígado, riñón, sífilis, venéreas. Llamados nocturnos. 2 a 4. Catedral 1988.

Dr. RICARDO PERALTA G.
Cirugía general, especialmente de niños. Claras 471.

Dr. MARCIAL PARADA
Oídos, nariz, garganta. De 3 a 5. Santo Domingo 831. Teléfono 1859.

Dr. QUIROGA
Enfermedades nerviosas y mentales. Puente 559 Consultas de 3 a 5.

Dr. CONRADO RIOS
Medicina general, especialmente niños. Santo Domingo 1362. De 2 a 4.

Dr. ALBERTO RAHAUSEN
Cirugía, Ginecología. Carmen 47. De 2.30 a 5.30. Teléfono 3022.

Dr EDUARDO DE RAMON
Cirugía. Enfermedades señoras. De 1 a 3. Agustinas 1660. Teléfono número 3623.

Dr. RICARDO ROLANDO
Medicina general. Venéreas, sífilis. Puente 557. De 5 a 7. Casilla número 3353.

Dr. JOEL RODRIGUEZ P.
Estudios Europa. Medicina interna, especialmente estómago, intestinos. Rayos X. De 2-4. Amunátegui N.o 559. Teléfono 2810.

RADIOTERAPIA
Piel - Sífilis - Venéreas
Dr. Félix Grohnert B.
De 2 a 6. Castro 238.

Dr. F. RAYO RIQUELME
Cirugía. Enfermedades de señoras. Moneda 1815. Teléfono 3329.

PROF. A. SOTO PARADA
Laboratorio Clínico. Moneda 1035 de 2 a 6. Exclusivamente exámenes de sangre, orina, jugo gástrico, líquido céfalo-raquídeo. Reacción Wassermann. Hemoculturas. Auto-vacunas, etc.

Dr. SANTANDER
Estudios Europa. Corazón, riñón, sífilis, especialmente estómago, intestinos. Rayos X, Laboratorio. Moneda 821.—2 a 5.

Dr. SCHWARZENBERG L.
Enfermedades niños. Merced 186. Teléfono 1344.

Dr. CARLOS A. SOMMERS
Enfermedades del pulmón. De 1-3 Catedral 2099.

Dr. SUAREZ ALVAREZ
Oculista. Jefe Clínica Ojos, 1 a 3. Santo Domingo 1283.

Dr. STUARDO
Estudios Europa. Enfermedades niños. De 1 a 4. Agustinas 1684. Teléfono 2245.

Dr. MARCO A. SEPULVEDA R.
Laboratorio
Bandera 736. Teléfono 233. Exámenes completos: sangre, orina, esputos, etc. Cultivos. Auto-vacunas.

Dr. STOLTING
Oculista. Médico recibido en Alemania y Chile. Compañía 1392. De 3 a 5.

Dr. VIVES BRAVO
Estudios en Europa. Enfermedades niños. 2-4. Monjitas 317.

Dr. VARGAS SALCEDO
Cirujano. Martes, Jueves y Sábado, 2-5. Teatinos 364. Teléfono 1060.

Dr. WIREN
Oído, nariz, garganta. Claras 471. De 2 a 4.

Dr. WAUGH ALDUNATE
Estudios Europa. Medicina interna, Venéreas, Sífilis, Reacción Wassermann. — 2-4.30. Compañía 1863. 606 914

Dr. G. E. VIDAL S.
Consultas: 4 a 6. Delicias 2646.

Dr. MAURICIO WEINSTEIN R.
Ausente en Europa.

INSTITUTO DE EDUCACION FISICA
Gabinete de Mecanoterapia
MORANDE 750
Masaje y gimnasia médica. Está a disposición del público, atendido por estudiantes de los últimos años de medicina. Horas especiales para señoras y caballeros. EL DIRECTOR.

DENTISTAS

Dr. RUBEN BUSTOS
Graduado "Philadelphia Dental College". Trasladóse: Catedral 1280 (bajos).

PEDRO MENDEZ
Estudios Estados Unidos, Europa. Huérfanos 782. (Precios antiguos).

Dr. CERDA LOPEZ
Dentista, Santo Domingo 849. Especialmente Coronas, Puentes, Porcelanas.

Dr. CLODOMIRO CONTRERAS
San Antonio 451. Ayudante Clínica Operatoria Escuela Dental. Teléfono 3692. De 2 a 6.

JORGE ESPINOSA FUENZALIDA
DENTISTA
Serrano 68.

LUIS GUZMAN SANHUEZA
Huérfanos 1353. 10-12 y 2-6.

Dr. EUG. PEYROULX
Cirujano dentista. Delicias 225.

MUÑOZ LOBOS Hnos.
Extracciones sin dolor. Somnoformo, puentes, placas, tratamientos rápidos. San Diego 307-448.

JORGE QUINTEROS T.
Ayudante de Patología Escuela Dental.

JORGE LEZAETA ROJAS
Dentistas
Amunátegui 236.

DOCTOR ROGAT
ESPECIALISTA PIORREA ALVEOLAR (ENCIAS SUPURANTES DIENTES MOVIBLES) BOLSA COMERCIO of. 212 - 213 EN VALPARAISO SABADOS BLANCO 1140

RAFAEL URQUIETA S.
Dentista, Agustinas 853.

ENRIQUE MORENO OLEA
Clínica Dental
Especialista en cada sección. — Huérfanos 1613. Teléfono 1697.

Dra. ELVIRA ROSAS ...
Dentista. — ...

ENRIQUE ...
Dentista. Ayudante ... tal. Riquelme ...

ARQUITECTOS

EDUARDO TAGO ...
Construcciones, ... y reparaciones. ... nos. Presupuestos. ...

MATRONAS

MERCEDES DARRIGRANDI ... (Matrona)
Partos. Curaciones. ... los mejores doctores. ...

Mme. E. PRAGNAIT
Matrona francesa. ... guez 647.

MATRONA ERAZO ...
Huérfanos 2460, entre ... yes y Bulnes. Gran ... ticular. Partos, atendido ... miento por su propietaria ... a elección de las enfermas ... medades de señoras, ... médicos especialistas. ... inyecciones.

PENSIONADO ...
Atendido señora ... matrona llegada ... sionistas desde $ 10 ... ciones atendida doctor ... Diego 360.

CLINICA PRIVADA DE ...
Señora Reyes, matrona ... gista. Establecimiento ... atendido por dos cirujanos ... nistas. Recibe enfermas ... tes del país. Partos. ... rados. Consultas gratis ... 636.

CARMELA TOSO ...
Partos. Asistencia ... cibo enfermas ...

CLINICA ...
Ana G. de Vargas ... tos. Recibe pensionistas ... 385.

PENSIONADO MENA ...
Pensionistas, partos, ... pesos. Masaje médico. ... tis. Cochrane 846.

PENSIONADO "DRA. VICUÑA ..."
Recibe enfermas ... Asistencia completa, ... Turno permanente. San ...

CONSULTORIO MATRONA ... PEDES ...
Partos, turno permanente ... ciones, exámenes gratis ... 83.

PENSIONADO PARTICULAR
Mercedes Rojas.— Matrona ... Diego 951.— Recibo pensionistas ... todas partes del país, ... sionistas, $ ... atiendo con ... suitas gratis. Precios ...

ROSENDA CASTRO ...
Matrona. Recibe enfermas ... nistas, atención esmerada ... ne 1269.

VARIOS

JULES BONDALLAZ ...
Masajista suizo, Moneda ... sajes, gimnasia médica.

VETERINARIO PRACTICO
Castraciones. Operaciones ... ciones, etc. Va al campo ... Ramírez 950.

VELLO DE LA CARA — EXTIRPACION RAPIDA Y SEGURA ...
Masaje facial de belleza ... de la piel seca o grasa ... Consultorio Femenino de ... Física. — Santo ...

DEPORTES

FOOT-BALL

POR LA COMPETENCIA DEL IBERICO BALOMPIE

Ibérico Balompié I. v. Instituto Nacional I.

El preliminar

El mejor encuentro de los anunciados para hoy es, sin duda alguna, el del Ibérico con el Instituto, en competencia por trofeos donados por diversas instituciones españolas, que sirven de base a una serie de partidos interesantes que ha proporcionado el directorio de la competencia a los amantes del foot-ball.

El encuentro a que nos venimos refiriendo ha despertado en todos los círculos deportivos un interés inusitado, por tratarse de dos cuadros que cuentan en su haber con triunfos sonados y por actuar en ellos hombres avezados en lides de esta naturaleza. Por el Ibérico actúan jugadores como Legarreta, el gran internacional, famoso por su juego científico y de gran efecto; J. Pardo, el veloz puntero derecho del cuadro unido de Santiago; Gondra, defensor en otras oportunidades de los colores peruistas; Lapiedra, arquero de mucho recursos, y otros que secundan eficazmente a los nombrados. Por el Instituto veremos actuar a Lanas y Fuenzalida, una pareja de zagueros que por su colocación y jugadas oportunas son el alma del equipo; Barahona, en la puerta se desempeña muy bien; Pérez, Chibbaro y Labbé, en la línea delantera forman un trío peligrosísimo por sus embestidas briosas.

En suma, el partido promete una tarde llena de emociones, y seguramente los asistentes a él podrán decir que han presenciado un match que los ha dejado satisfechos.

El local designado es la cancha del Ibérico, en Independencia N.o 1257.

A las 4 P. M. el árbitro señor Zegers llamará a los equipos a la cancha, los que se presentarán en la siguiente forma:

Ibérico:

Lapiedra
Méndez, Gondra
Gondra, Gutiérrez, Uriarte
Legarreta, Pardo, Arrillaga
Pardo Mediavilla
O
Herrera Laurent
Pérez, Chibbaro, Labbé
Besoaín, Besoaín, Malbrán
Lanas, Fuenzalida
Barahona

Instituto:

El precio de las localidades ha sido fijado en un peso a cancha, y dos pesos tribunas. Las señoritas tendrán entrada libre a la cancha.

La secretaría de la competencia nos pide rogar a los dos equipos la puntualidad en la hora, y al mismo tiempo que se den por notificados por esta publicación, ya que no ha sido posible hacer otra antes.

—Como preliminar, a las 2.30 P. M., se medirán un equipo formado por los jugadores del primero y segundo equipos del Internado con otro constituído pr elementos seleccionados del Ibérico Balompié.

Ferrocarrileros F. C. v. "La Nación"

A las 10.30 A. M. de hoy, en la cancha que el Club Atlético Ferrocarrileros posee en el Regimiento ubicado en el camino a S. Bernardo, paradero Lo Martínez, se jugará el amistoso concertado entre los primeros cuadros de los clubs Ferrocarrileros y "La Nación" a iniciativa de la progresista institución militar.

Ante el árbitro oficial señor José M. Escobar, los cuadros se presentarán en la siguiente forma:

Ferrocarrileros:

J. Lucero
N. Adasme, A. Méndez
Mondaca, Huichamán, Novoa
Aguilera, Cisternas, Aguilera
Espinoza (cap.) Salamanca
O
Escobar Briceño
Callejas, Villablanca, Brito
Arriagada, Cornejo, Huerta
J. M. Valdés, P. Miquel
O. Miquel

"La Nación":

Reservas: por el Ferrocarrileros, los señores L. Troncoso, I. Ramírez y P. Quezada; y por "La Nación", los señores Machuca, Quevedo, Ibarra, Tudesca y Concha.

La delegación local deberá encontrarse a las 9.30 A. M. en punto en la garita de los carros a San Bernardo.

LIVERPOOL I v. 5 DE ABRIL I.— GIMNASTICO I v. F. LIBERTAD I.— A tan avanzada época de la temporada, sólo contados equipos de primera categoría, especialmente favorecidos con las simpatías del público, logran atraer aficionados que presencien sus encuentros. De esta índole son los que medirán sus fuerzas durante esta tarde en la cancha Independencia.

Se iniciará la reunión a las 3 P. M. con el lance entre los primeros cuadros del Liverpool y del 5 de Abril, cuya lucida actuación en nuestros campos de juegos bien merece las simpatías que los virtuosos les dispensan ahora. El primero de estos conjuntos, sin ir más lejos, ha empatado en el curso de la presente temporada con el Gimnástico, Magallanes y F. Libertad; y el 5 de Abril, por su parte, se anotó una buena victoria contra el mejor elenco de este último once.

La partida de segunda hora se iniciará a las 4.45 P. M., y en ella intervendrán los primeros cuadros de los clubs Gimnástico y F. Libertad. En cuanto al primero de estos cuadros, bastará decir que entra a su penúltimo lance oficial y que ya tiene seis triunfos y un empate. A pesar de su brillante actuación, su rival de hoy puede hacerle pasar un mal día, si se toma en cuenta que ha empatado con el Arco Iris I y con el Liverpool.

LIGA ARRIETA CON LIGA LOPEZ MAQUIEIRA DE CALERA. —Hoy en tren de 10.50 A. M. se dirigirá a Calera la Liga José Arrieta, para jugar la tercera partida inter-ligas por la competencia de la Copa Lincoyan, con la Liga López Maquieira de aquella localidad.

La Liga local se hará representar por el siguiente equipo: Fuentes, Paredes, Páez (cap.), Rodríguez, Marín, Rivas, Hurtado, Ubilla, Vivanco, Mondaca y Escobar. Reservas: Comoletti, Bravo, E. Rosales y G. Berríos.

Se recomienda a los jugadores encontrarse en la Estación Mapocho a las 10 A. M., en lugar de las 7 A. M., como se citó ayer.

La reunión de hoy en la cancha Badminton

"ZIG-ZAG II" v. "EL DIARIO ILUSTRADO" II

A las 4.45 P. M. se medirán los buenos conjuntos del Germinar y del Jorge V

Una buena tarde deportiva se verificará hoy en el terreno que el Badminton F. C. posee en Av. del Rosario al llegar a Recoleta.

A las 3.30 P. M. actuarán por la competencia periodística los segundos cuadros del "Zig-Zag" y de "El Diario Ilustrado", dos conjuntos muy equivalentes que dirimirán supremacías por la primera serie del mencionado concurso.

A las 4.45 P. M., ante el árbitro señor José del C. Poblete, se verificará el partido oficial por la primera división de la Liga Nacional entre los aguerridos clubs Germinar y Jorge V. Ambos cuadros se clasifican en el cómputo en los puestos de honor, de manera que del resultado de la contienda de hoy depende la definición del año.

Por tal motivo reina interés en presenciar el lance. Se iniciará la tarde, a las 2.15 P. M., con el encuentro entre los segundos cuadros de estas mismas instituciones.

El valor de la entrada a cancha se ha fijado en la módica suma de veinte centavos, tanto para expectadores como para jugadores.

GATH Y CHAVES III v. CASA MUZARD II.— Estos equipos jugarán un amistoso hoy, a las 3 P. M., en el Stadio que el primero posee en Los Leones.

Los jugadores del Gath y Chaves I y II deberán estar en la cancha a las 4.30 P. M. para practicar y recibir instrucciones.

CARIOCA F. C. I v. SANTA INES I DE NOS.— Este partido por la competencia "Alejandro Olivares", anunciado para hoy, ha sido suspendido hasta una fecha próxima, a pedido del club de Santa Inés.

DUNOGUIER (CHILE) c. DUNOGUIER (FRANCIA).—Este encuentro se jugará hoy, a las 10.30 A. M., en la cancha del Olimpic en competencia de 11 medallas, ante el árbitro señor Carlos Jofré.

SPORTIVO LINCOYAN v. ANTONIO VARAS I Y II.— Estos amistosos se jugarán hoy, a las 3.30 P. M., en la cancha del Unión Americana, Parque Cousiño.

"CHILE SPORT".—El Directorio de esta Sociedad sesionará mañana Lunes, a las 5 P. M., en Huérfanos 1328, oficina 12. Se nos pide encarecer la asistencia.

ASOCIACION DE FOOT-BALL DE SANTIAGO.—En la última sesión de Consejo se eligió la siguiente Comisión Revisora de Cuentas: señores Julio Morales, Raul García y Mario Muñoz. Queda citada para el Sábado 11 del actual, a las 3 P. M., en la secretaría de esta institución.

El Consejo sesionarj el Jueves próximo, a las 9 P. M., en Secretaría, a fin de ocuparse de las siguientes materias: medida disciplinaria al Peñarol F. C. y proyecto del delegado del Gimnástico para, dictar una disposición del tenor siguiente: "Todo gasto mayor de $ 200 extraño a la administración interna de la Asociación, deberá ser llevado en consulta previamente al Consejo".

A esta sesión deberá asistir el delegado del Peñarol.

El Directorio sesionará mañana Lunes a la hora y en el local de costumbre.

Partidas oficiales que se jugarán el Domingo 13:

Copa República.—Britania I con 5 5 de Abril I. Liverpool I con Arco Iris. Universo I con Magallanes I.

Copa Chile.—Instituto Nacional I con Borgoño I. S. Badminton I con Internado I.

Copa Caupolicán.—E. Normal I con E. Metalúrgico I. Esperanto I con U. Chacabuco.

Copa Independencia.—5 de Abril II con Liverpool II. Magallanes II con Gimnástico II.

Copa Arauco.—E. Central II con S. Badminton II.

Copa Poblete.—Esperanto II con Etcheverry II. U. Chacabuco II con Wanderer II.

Se nos pide hacer presente que por error se anunció en un diario de ayer la partida Ibérico I con Instituto Nacional, a la cual aún no se ha fijado fecha.

CARIOCA I Y II F. C. CON BRITANIA I Y II F. C.—Hoy se llevarán a efecto estos amistosos en la cancha N.o 3 de la Asociación, Mujica esquina de Seminario.

El preliminar, que estará a cargo de los segundos equipos, se iniciará a las 2 1|2 P. M.

CENTRO SPORTIVO EL GLOBO.—El torneo interno.—A las 3 P. M. de hoy, se efectuará en la Quinta Normal el penúltimo torneo interno de la temporada organizado por este Centro, para los socios perdedores, con el siguiente programa:

200, 400 y 5,000 metros planos, 3,000 metros marcha, lanzamientos disco y dardo, saltos, triple y alto con impulso.

Habrá igualmente las siguientes pruebas para infantiles:

200, 800 y 3,000 metros planos, salto largo sin impulso.

Jurado: árbitro general, señor Juan B. González; ayudante, señor Carlos Suárez; juez de partida, señor Eduardo González; cronometradores, señores Saturnino Navarro, Oscar Rodríguez y Santiago García.

CENTRO DEPORTIVO ALFREDO ROSSI.— A las 9 A. M. de hoy, en los Campos de Sports de Chile (Ñuñoa) se llevará a efecto el primer torneo atlético interno de este Club.

COMITE PRO DEPORTES DE LA UNION NACIONAL.—Se nos pide citar a sesión a este Comité para el Miércoles próximo, a las 9 P. M., en Bandera 231.

Prestigiemos una resolución del Congreso Suramericano de Foot-ball

ACTITUD QUE DEBE ASUMIR CHILE ANTE EL PROBLEMA DE LA FUSION DEL FOOT-BALL ARGENTINO

La resolución del Congreso Suramericano de Foot-ball, celebrado recientemente en Buenos Aires, relacionada con el cisma argentino, vino a poner de relieve el anhelo de todos los países constitutivos de la Confederación, de que las colectividades que de este organismo dependen no sufran entorpecimientos en sus labores a causa de posibles escisiones, siempre perjudiciales por las dificultades que producen tanto en el gobierno deportivo interno de cada país como en sus relaciones con los demás. Aquella importante asamblea estudió la cuestión con espíritu sereno, inspirándose tan sólo en la conveniencia general del Continente footballístico, cual es la de que exista una organización acabada como única manera de que esta índole de actividades puedan desarrollarse eficientemente.

Es de esperar entonces que todas y cada una de las entidades afiliadas a la Confederación procuren en sus respectivos países dirigir todos sus esfuerzos a esta obra de interés común, esto es, a evitar por todos los medios a su alcance que no se abandone esa política de tranquilidad y armonía propiciada por el Congreso.

Se impone como primera medida la de propender a la fusión definitiva del foot-ball argentino, encomendada al Comité de Emergencia por el mismo Congreso, y cuyas funciones expiran el 1.o de Enero.

El papel llamado a desempeñar nuestro país en este asunto está desde luego indicado. Chile fué el único país que mantuvo relaciones oficiales con la Asociación Amateurs, y ya que felizmente la dificultad de carácter internacional que acarreó este hecho fué zanjada en la forma que se conoce, debe también ser el primero que se adelante a declarar que acatará como decisión propia la que adopte el Comité de Emergencia.

Se impone también una declaración categórica en este sentido de la autoridad competente, pues el Comité nombrado tuvo origen en las reiteradas peticiones de los delegados del Uruguay y Chile al Congreso Suramericano.

Los rumbos que debe seguir Chile en la política deportiva internacional de este Continente deben ajustarse a normas precisas e invariables, y en todo de acuerdo con las resoluciones del Congreso Suramericano, en el que se hizo representar, quedando así doblemente obligado a respetar sus decisiones.

LOS ENCUENTROS OFICIALES DE HOY

ASOCIACION DE FOOT-BALL DE SANTIAGO

Clubs competidores	Canchas	Horas	Arbitros	Directores
Copa República				
Liverpool con 5 de Abril	Independencia 1.	3 P. M.	F. Viveros	A. Basáñez
Gimnástico con Fdción. Libertad	Independencia 1.	4.45 P. M.	J. Huerta	C. Hormazábal
Copa Caupolicán				
Escuela Normal con U. Recoleta	Independencia 2.	2.30 P. M.	M. Moreno	C. Hormazábal
Esperanto con Wanderer	Independencia 2.	4.45 P. M.	J. Lecaros	A. Basáñez
Copa Luis Poblete				
M. Eléctrica con Unión Chacabuco	Independencia 2.	10.45 A. M.	R. Gómez	Deleg. Fun. Ll.
Peñarol con Wanderer	Independencia 1.	9.30 A. M.	M. Moreno	Miguel Schmidt

LIGA NACIONAL DE FOOT-BALL

Primera División				
Jorge V con Germinar	Badminton	4.45 P. M.	J. del C. Poble.	L. Valdivieso
U. Camilo Henríquez c. Menadier.	C. de Sports 1	4.45 P. M.	M. Molina	H. Meza
M. Avecedo con Bernal Hnos.	C. de Sports 2	4.45 P. M.	R. Moreno	S. López
Patria y Hogar con Independencia.	C. de Sports 3	4.45 P. M.	M. Sepúlveda	P. Pacheco
Vega Central con U. San Eugenio.	San Eugenio	4.45 P. M.	A. Aguirre	A. Aguirre
Segunda División				
Jorge V con Germinar	Badminton	2.15 P. M.	J. del C. Poble.	L. A. Martínez
U. Camilo Henríquez c. Menadier.	San Ramón.	10.30 A. M.	H. Meza	S. López
General Bulnes II c. M. Avededo II	Esc. de Artes	10.30 A. M.	R. García	L. Valdivieso
Estrella Nacional II c. Independ. II	San Ramón.	9.15 A. M.	H. Meza	Heriberto Meza
Tercera División				
General Bulnes con U. San Eugenio	Esc. de Artes	9.15 A. M.	R. García	L. Valdivieso

LIGA METROPOLITANA DE DEPORTES

Primera División				
Maestranza con Submarino	Maestranza	3 P. M.	Rob. Aguirre	Rob. Aguirre
Unión Chilena con 1.o de Mayo.	Metropolitana.	4.15 P. M.	Franc. Jiménez	Alfonso Silva
División Intermedia.				
Unión c. República (desempate).	Metropolitana.	2.30 P. M.	Carlos Fanta	Rob. Miranda

COMPETENCIA PERIODISTICA

Zig-Zag II con El Diario Ilustrado II.	Badminton	3.1|2 P. M.	Marc. Sepúlveda	Luis Roatti

LIGA INFANTIL DE FOOT-BALL

Copa España				
Internado con Britania	Santiago	10 A. M.	Weitz	Heredia
Copa Andes				
Gimnástico con Capitán Scott.	San Eugenio.	4 P. M.	Ensignia	Gómez
Copa Magallanes	Santiago.			
Palestina con Norringham		3 P. M.	Cabello	Vera
Britania con Internado	Fca. de Vidrios.	9 A. M.	Weitz	Heredia
Copa Pacífico				
Tnte. Godoy con Fca. de Vidrios.	Escuela de Artes	10.45 A. M.	Planas	Vera
Copa Cóndor	Fca. de Vidrios.			
Santiago con Tomás Freire		11 A. M.	Heredia	Aedo
Esperanto con Britania	Santiago.	4 P. M.	Cabello	Vera
Libertad Star con Tnte. Godoy.	San Eugenio.	9.45 A. M.	Meza	Planas

LAWN TENNIS

Ecos del 7.o torneo anual de Primavera

LA DELEGACION ARGENTINA PARTIO AYER A BUENOS AIRES

Después de pasar dos días en el vecino puerto, donde intervinieron en algunos lances contra jugadores de Viña del Mar, obteniendo brillantes victorias, por la combinación transandina de anoche regresó a Buenos Aires la distinguida embajada tennista argentina que concurrió al 7.o torneo anual de primavera por los campeonatos de Chile que con extraordinario éxito llevó a efecto el Santiago Lawn-Tennis Club, en su hermoso local del Parque Cousiño.

Los enviados amables, los mensajeros de afectos y portavoces de los sentimientos que laten en patria hermana; los viriles soldados de la paz que vinieron dispuestos a luchar con todas sus pujanzas y valentías en las luchas del deporte, dispuestos a comprar al precio del derroche de todas sus energías y vitalidades, el lazo de la victoria para anudarla en su enseña venerada, regresan llevando como preciada joya todo un caudal de sentimientos fraternales, todo ese sincero aprecio que por la noble nación argentina, han podido palpar y recibir durante su corta estada entre nosotros y dejando tras de sí recuerdos imborrables de su espíritu caballeroso, del cariño que supieron recoger en cada sitio que pisaron, en cada persona que trataron y deportivamente hablando, con la satisfacción íntima de haber cumplido honrosamente una alta misión y de haber contribuído a la verificación de un hermoso torneo que figurará en las páginas de oro de la historia del deporte nacional.

Los nombres de Hortal, Zumelzú, Morea y Paz, distinguidos heraldos de la juventud americana, quedarán, pues, por mucho tiempo grabados en el corazón de todos los chilenos y su labor deportiva servirá de guía a muchos jóvenes que se inician en las actividades del tennis, que observaron sigilosamente su hermoso y científico juego.

Bien decíamos, al darles la bienvenida, que ningún argentino es extranjero en esta tierra, en este Chile que ha palpitado de satisfacción y de alegría cuando pisaron su suelo, en este Chile que con una unanimidad auspiciadora miró en ellos, al mismo tiempo que a los campeones para representar en estas justas caballerescas a una pléyade de verdaderos virtuosos, a los hermanos, a los mensajeros de una patria que es en cierto modo también patria nuestra, porque son parte del hogar americano.

"La Nación", al dejar constancia de estos gestos de confraternidad continental, formula votos porque el retorno a su patria de los distinguidos viajeros sea muy feliz.

A las muchas felicitaciones que han recibido los hermanos torralva, vencedores en los principales torneos del campeonato, insertamos la siguiente, enviada por los tennistas talquinos: "Efusivas felicitaciones del directorio y socios del Talca Lawn-Tennis Club, por el brillante triunfo de ustedes en el campeonato."

CRIKET

SANTIAGO CRICKET CLUB.— Hoy se inaugura la temporada oficial de cricket, con el primer partido del calendario, que será: "Casados contra solteros".

El match se empezará a jugar a las once en punto.

CICLISMO

LA REUNION DE HOY EN EL VELODROMO DEL PARQUE

Carreras a beneficio de la Brigada de Scouts "General Marcos Maturana"

Se disputará el récord de la hora entrenado con moto

Entusiasmo reina entre los círculos pedaleros por ver desarrollarse las carreras de hoy organizadas por el Club Centenario, a beneficio de una novel institución de scouts, formada por entusiastas niños que se inician con fervor en el scoutismo.

La reunión de hoy, tiene pues, un altruista significado; su producto está destinado a la compra del equipo que aun falta por adquirir para formar definitivamente la brigada. Dado los fines altruistas a que está destinada la entrada, no dudamos que nuestros aficionados honrarán con su presencia esta reunión, y será al mismo tiempo el factor poderoso con que alentará a los muchachos de hoy, a los hombres de mañana, en cuya confianza descansa sin temor la tranquilidad de nuestra patria.

Por otra parte, el buen programa y los elementos que en su desarrollo tomarán parte, nos aseguran una tarde espléndida.

Se destaca la prueba inicial el record de ¼ de hora, para campeones y la primera categoría, una llegada parcial cada 5 minutos, con un premio al que toque primero la meta.

Se cierra el important torneo con la prueba más absoluta del día, el récord de la hora tras de moto, en la que participará el núcleo más selecto de nuestros especialistas. La sola presencia de Vidal, Julliet, del Valle, Moraga y otros, nos ahorran comentarios.

Se destacan, la prueba inicial con el récord de un cuarto de hora, para campeones y primera categoría, la que para darle mayor interés se la introducido en ella una llegada parcial cada 5 minutos, con un premio al que toque primero la meta. El torneo de clausura lo constituye el récord de la hora tras de moto, en la que participará el núcleo más selecto de nuestros especialistas. La sola presencia de Vidal, Julliet, del Valle, Moraga y otros, nos ahorran comentarios.

Damos a continuación el desarrollo del torneo:

1.a carrera, ¼ de hora, para campeones y 1.a categoría.

2.a carrera, 2,000 metros, 3.a categoría.

3.a carrera, 4,000 metros, 2.a categoría.

4.a carrera, 6,000 metros, 1.a categoría.

5.a carrera, 6,000 metros, campeones.

6.a carrera, 3,000 metros, 3.a categoría.

7.a carrera, 15,000 metros, 2.a categoría, entrenados con moto.

8.a carrera, récord de la hora, entrenados con motos, para campeones.

Una banda militar amenizará el espectáculo.

La importante reunión de hoy en la cancha Metropolitana

Una interesante tarde futbolística anuncia para hoy la Liga Metropolitana en el campo de juegos que posee en Av. Seminario esq. Bilbao.

Se iniciará la reunión con el encuentro entre el Unión I con República I, que se presentan a definir el empate producido entre ellos, en la Serie B. de la División Intermedia. Será este un gran partido cuya dirección ha sido confiada al árbitro oficial, señor C. Fanta.

A las 4.15 P. M., a las órdenes del árbitro internacional señor Francisco Jiménez, la gran partida entre los primeros conjuntos de los Clubs Unión Chilena y 1.o de Mayo. Estos equipos figuran a la cabeza de la competencia de Primera División, lo que da a este encuentro caracteres de especial interés.

ELEUTERIO RAMIREZ I CON REGIMIENTO MATURANA I.— Hoy, a las 4 P. M., en el Parque Cousiño, en la cancha situada frente a las tribunas, se jugará esta partida.

LOS MATCHS DE LA LIGA SANTIAGO.—El Calendario de la Liga Santiago ofrece para hoy dos de sus mejores encuentros entre los Clubs Fábrica de Vidrios con Walker y Morning Star con Aviador.

El primer encuentro se verificará a las 3 P. M., ante el árbitro señor Ramón L. Hernández, y el segundo a las 4.30 ante el referee porteño don Valentín Collao.

NATIONAL SPORTING CON ESCUELA MILITAR.—Hoy, a las 7.45 A. M., ante el referee oficial señor Luis Zegers, se llevará a cabo el match entre los primeros equipos de los Clubs nombrados, en competencia por el trofeo donado por el National.

CLUB CICLISTA LIBERTAD MAIPU. — Cita a sesión para mañana Lunes, a las 9 P. M., en Matucana 569.

FARO
CIGARRILLOS
20 cts. PAQUETE

GERMINASE
El alimento de los hijos de médicos.
Siempre el mejor.
Bandera 552

CUERPO MALO
Con desgano y decaímiento, fiebre, dolor de cabeza, u otras partes del cuerpo, producido por
INFLUENZA
debidas, trasnochadas, constipado o resfrío, exceso de trabajo mental, mareo u otras causas, se mejoran inmediatamente tomando una legítima Cápsula de Vial, que se vende en todas lass botica surtidas de Chile.

Cuando Ud. haya examinado otras Bicicletas
considere la calidad insuperable y la presentación sin rival de la
RALEIGH
La Bicicleta construída enteramente de acero
Reconocida como la más perfecta que se fabrica actualmente. Tenemos en existencia un variado surtido para satisfacer a todos los gustos.
Depositario para Santiago
JULIO HAMEL, -- Delicias 1932
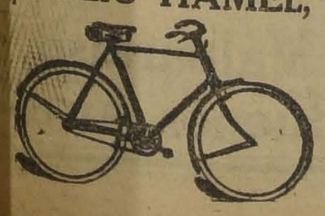
Agente General en Chile
Herbert C. Rogers-Casilla 3093
SANTIAGO
The Raleigh Cycle Co. Ltd.
Nottingham, England

Colleras para Puños Blandos
Todo explorador abre la huella que otros tratan de seguir. Así también la Collera Kum-A-Part tiene muchos imitadores. Solamente pueden estar seguros de conseguir su calidad y construcción insuperable, cerciorándose que el nombre KUM-A-PART está estampado al RESPALDO DE CADA BOTON.
Pídalas en todas las buenas camiserías, y no olvide de BUSCAR LA MARCA.
Ventas al por mayor:
WILL L. SMITH INC.
ESTADO 32-46.—SANTIAGO.—CASILLA 1014
KUM-A-PART
UFF BUTTON
TRADE MARK REGISTERED
U. S. PAT. OFFICE

SEGADORAS DE PASTO

"BEERMANN", ALEMANAS

Máquina muy resistente. La mejor en su clase.
Todos repuestos.

$ 790 M/CTE.

A. MONTERO y Cía.

Mercería San Pablo - AHUMADA 232 - 246

PASTO APRENSADO

DE LA HACIENDA "RINCONADA DE CHENA"
DE ENRIQUE FIGUEROA

Se vende por carretadas a domicilio, en colisas o en fardos de embarque siendo estos últimos, de condiciones muy ventajosas para el consumidor.

Ordenes por teléfono al N.o 70 de San Bernardo, o al N.o 1415 de Santiago.

.25 Automatic Colt Pistol, (or 6.35 m/m Browning). Smokeless Powder. Metal Cased of Soft Point Bullet, 50 in box.

RIFLES calibre 6 m/m.	$ 35.00
RIFLES STEVENS, calibre 22	$ 50.00
RIFLES WINCHESTER, calibre 9 m/m.	$ 80.00
REVOLVERS para chaleco, calibre 22	$ 36.00
PISTOLAS automáticas, calibre 6.35	$ 70.00
PISTOLAS automáticas, calibre 7.65	$ 100.00
PISTOLAS BROWNING, calibre 7.65	$ 184.00
PISTOLAS MAUSER, calibre 6.35	$ 120.00
PISTOLAS Mauser, calibre 7.65	$ 130.00

Surtido completo de balas y municiones.
TALLERES especiales para composturas de armas finas.

Armería Belga de Juan Seyler

Ahumada 72.—Manuel Rodríguez 71.—Casilla 1645.—Santiago

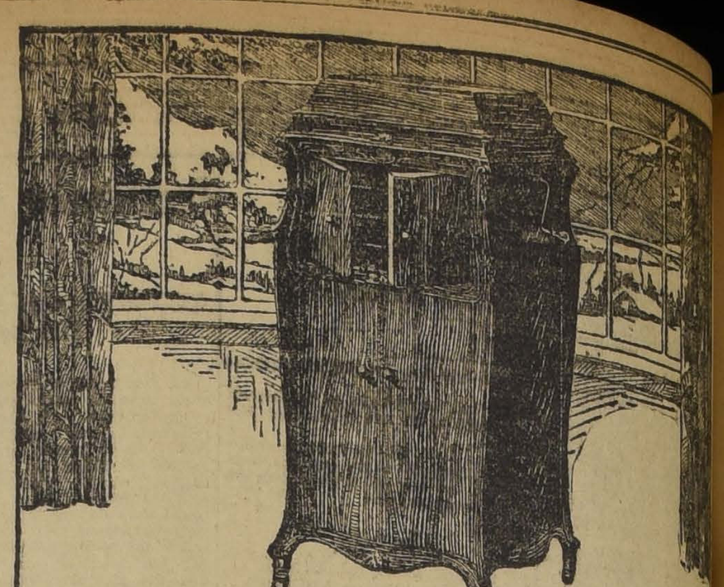

La Superioridad de la VICTROLA "VICTOR"

El hecho de que los artistas de mayor fama hayan elegido la "VICTROLA VICTOR" como medio de perpetuar su arte, muestra que la VICTROLA es, a juicio de tan excelsos e insuperables exponentes del divino arte, el INSTRUMENTO MAS PERFECTO QUE EXISTE PARA EL OBJETO. No obstante este hecho, que en forma tan elocuente demuestra la superioridad de las VICTROLAS VICTOR, nada es más fácil para convencerse prácticamente que con una investigación personal, cuya invitación hacemos a cuantos deseen conocer lo que es una VICTROLA VICTOR legítima.

Distribuídores exclusivos de la

Víctor Talking Machine Company, Camden, N. J.

CURPHEY y Cía.

SANTIAGO: ESTADO 67 :- VALPARAISO: BLANCO 637 - ESMERALDA 99

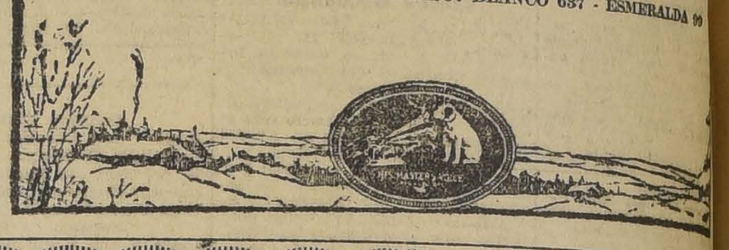

Relojes Pulseras

de oro 18 kts. garantidos. Grandes facilidades de pago.

Correo 3. — Casilla 5010

$ 110

VER PARA CREER

Rico traje sobre medida, en buen casimir, lindos colores, a elección, hechura garantida, tanto yanqui como inglesa, forros de primera.

SASTRERIA BLANCO Y NEGRO
412 San Diego 412

En rico casimir negro, $ 125.
En excelente casimir pura lana colores negro, azul, plomo, café oscuro y para sport, $ 145.
En buena gabardina, kaki, pura lana, $ 150.
Nota. — No se mandan muestras a provincias. P.

BOTICAS

Corchos Cónicos

de todos tamaños, en saquitos de un mil listos para entrega: . .

A. BECKER & Co.

Bandera 615

N-5

ARRIENDASE ALMACEN

ESPACIOSO
BANDERA 72
FRENTE A LA BOLSA

N-6

Sociedades Anónimas

REVOCACION

Por Decreto Supremo No. 2232, de 14 de Octubre del año en curso, se ha cancelado la autorización otorgada a la sociedad anónima

"LA METROPOLITANA"

que giraba en el ramo de Previsión Económica, por decreto No. 2542, expedido por el Ministerio de Hacienda el 19 de Octubre de 1920. Se da con este aviso cumplimiento a lo prescrito en el art. 438 del Código de Comercio y a lo ordenado por el Juez del 1.er Juzgado Civil de esta ciudad con fecha 26 de Octubre último.
—El Secretario.

N 7

Compañía Seguros "LA ALSACIA"

AGUSTINAS 1136

Por acuerdo del Directorio, citase a los señores accionistas a Junta General Extraordinaria, para el Miércoles 16 de Noviembre, a las 4 P. M. en la oficina de la Compañía.

El objeto de la Junta es acordar la venta, en remate, de los derechos que posee la Compañía en la propiedad, Ahumada esq. Moneda y reforma de los artículos 9, 11, 16, 17, 18 y 22, de los estatutos sociales y agregación de dos nuevos artículos.

Santiago, Noviembre 5 de 1921

JAVIER ORTUZAR.
Presidente.

Sociedad Explotadora de Tierra del Fuego

Dividendo 52

Desde el Lunes 31 de Octubre, se pagará en la forma acostumbrada, el dividendo de tres chelines acordado por la Asamblea General Ordinaria de Accionistas, a razón de $ 5.10 por acción.

El Registro de Accionistas estará cerrado hasta el mismo día 31 de Octubre inclusive, en conformidad al aviso anterior.

Valparaíso, 25 de Octubre de 1921.

EL DIRECTOR-GERENTE.
Oficina de la Agencia en Santiago:
MONEDA 1109

N-7

Sociedad Protección Mutua de Empleados de Banco

2.a CITACION

En conformidad al artículo N.o 35 de los Estatutos, cita a junta general ordinaria para elegir el nuevo Directorio.

Esta Junta tendrá lugar el Lunes 7 de Noviembre, en los salones de "El Mercurio", a las 6.30 P. M.

La Junta tendrá lugar con los socios que asistan.

EL SECRETARIO.

Población Nueva España

FERROCARRIL SANTIAGO A SAN BERNARDO, PARADERO ALAMOS INJERTADOS

Citase a los comuneros de la misma a junta general para el Domingo 6 de Noviembre, a las 4 P. M., en el casino de dicha población, para tratar de la formación de la nueva comunidad, por haberse liquidado la Comunidad Mercantil de la Población Nueva España.

LA COMISION.

AGENCIA DE LA VACUNA MULFORD

SE HA RECIBIDO LA NUEVA REMESA

Ofrecemos vacunas y medicamentos para animales vacunos y caballares, ovinos y porcinos, contra el carbunclo, diarrea, morrina negra, heridas y llagas, cólico y sarna.

Krelos desinfectantes.
Baños para la sarna y garrapata.
Inyectores, jeringas hipodérmicas, etc.

Sociedad "El Tattersall"

HUERFANOS 1287. — CASILLA N.o 83[illegible]

N-12

FERROCARRILES DEL ESTADO

Se solicitan propuestas públicas para el 6 de Diciembre próximo, por: aceites para ejes, máquinas, cilindros y sobre-calentadores, grasa consistente, hilachas de lana y algodón, parafina, bencina, carburo y aceite de alumbrado.

Santiago, Setiembre 3 de 1921.

CASIMIRES INGLESES

Por terminación del negocio seguimos ofreciendo un buen surtido. . . . . .

A PRECIOS DE LIQUIDACION

Rodríguez y Ramirez (en liquidación)

AGUSTINAS 1052

entre Ahumada y Bandera

GRAN RODEO Y TOPEADURA

en la
HACIENDA SANTA EUGENIA, DE VICUÑA CORREA Hnos.

en Graneros,

EL DIA DOMINGO 6 DEL CORRIENTE Y SIGUIENTES

N-6

De calidad incomparable en 17 grados negros y 3 de copiar. Todos perfectos.

LÁPICES VELVET

Un lápiz elegante para uso general en 4 grados. El mejor lápiz a un precio moderado.

American Lead Pencil Co.
Quinta Avenida 220
Nueva York, E. U. A.
e Inglaterra

Véase la banda azúl

REPRESENTANTES:
E. E. WRIGHT
Oficina: MORANDE 342-346
Casilla 1837 - Santiago

CASA FRANCESA

En Trajes para Niños, gran venta excepcional a precios extraordinarios

TRAJES forma marinero en brin crudo rayado, muy resistente, cuellos con soutaches, para edades de 2 a 10 años, cualquier edad $ 19.50

TRAJES forma marinero, en brin galatea, clase extra, colores inalterables, modelos de moda, para edades de 2 a 10 años, cualquier edad . . . . . $ 22.00

TRAJES modelo cazador, en brin crudo rayado, colores de mucho gusto, hechura elegante, para edades de 5 a 15 años, cualquier edad . . . . . $ 27.50

TRAJES modelo cazador, en brin galatea muy resistente, diversidad de formas, para edades de 5 a 15 años, cualquier edad. . . . .$ 30.00

TRAJES forma marinero, en casimir azul y de fantasía, muy buena clase, dibujos de moda, para edades de 2 a 10 años, cualquier edad . . . . . $ 35.00

TRAJES modelo cazador en casimir de fantasía, colores de mucho gusto, corte y hechura finos, para edades de 5 a 15 años, cualquier edad. . . . . $ 53.00

Grandes oportunidades en Sombreros para caballeros

SOMBREROS canotiers en paja rustic, ala ancha doble, borde liso, galón de seda negro, artículo inglés. . . . . $ 12.90

SOMBREROS canotiers en paja rustic inglesa, muy livianos, ala doble, borde liso, galón de seda negro, muy livianos . . . . . $ 18.90

SOMBREROS canotiers en paja rustic, fabricación inglesa, ala doble dentada, rico forro y cinta negra $ 22.50

SOMBREROS canotiers en paja rustic ancha, tejido grueso de moda, ala triple dentada, galón negro . $ 28.50

SOMBREROS canotiers en paja rustic ancha, tejido de última moda, ala doble dentada, 6 c/m. de ancho, galón negro. . . . . $ 32.00

SOMBREROS en paja Farllasón gruesa, fabricación francesa, ala doble, borde liso, galón negro de seda, muy de moda y livianos $ 30.00

París
Santiago

CASA FRANCESA

Valparaíso
Buenos Aires

TURF

CLUB HIPICO

LAS CARRERAS DE LA TARDE DE HOY

Apreciaciones y pronósticos

De ocho interesantes pruebas consta el programa de la tarde de hoy en el Club Hípico, entre las cuales hay varias que prometen tener lucidos desarrollos y estrechos finales.

Sirve de base a la reunión el clásico "La Copa", sobre 3,200 metros, en que Salpicón tendrá por enemigos a Dichoso y Elqui. Por mucho que hayan progresado últimamente no los creemos capaces de alternar con el crack, que debe alcanzar una nueva victoria y agregar los $ 15,000 de premio a su elevado haber.

En la carrera de apertura el lote es bastante modesto y en atención a su buen tercero alcanzado el Domingo pasado por Velada detrás de Chichí y Fácil, la vamos a hacer nuestra favorita. Los puestos del placé se lo adjudicaremos a Bow y Córcega.

El Corral Importación debe ocupar el 1.o y 2.o lugar con sus pensionistas Winchester y Confidencia en la 2.a carrera, sobre 2,000 metros. El tercer placé se lo adjudicaremos a Gran Señor, que debutó el Domingo pasado en buena forma.

En la tercera carrera, sobre 1,600 metros, nuestra favorita es Comunera, que lleva por principales enemigos a Duelista y Frangollo, que deben ocupar los puestos siguientes.

Emily es nuestra favorita en los 1,500 metros, del premio Medallion, pues va en muy buenas condiciones y se acogerá al descargo por correrla jinete aprendiz. Los placées deben ocuparlos Peggy Wood y Bismuto.

Una verdadera lotería es la sexta carrera, sobre la milla, donde los entendidos opinan que el ganador debe buscarse entre Atento, Camueso, Francina y Rasputín.

En atención a que Atento demostró estar bueno el Domingo pasado lo vamos a hacer nuestro favorito, sin dejar de reconocer la opción de Camueso y Francina, que deben ocupar los placées.

El cómodo peso que carga Campoamor y su buen segundo detrás de Bailén hacen que nuestras simpatías se inclinen a favor de él en el premio Matador sobre la milla.

El segundo lugar se lo asignamos a Amurat, que ha alcanzado dos holgadísimas victorias en sus dos últimas presentaciones en público.

El tercer placé se lo adjudicamos a Pelo de Oro, que sólo carga 50 kilógramos, pero va en una distancia que no es la más apropiadas a sus medios.

Apesar de los 57 kilógramos que carga nos vamos a decidir por Carranza en la prueba final, sobre 2,400 metros, pues es un caballo muy parejo y que está en condiciones insuperables de training. Los placées deben ocuparlos Poema y Zólika.

Resumen

1.a carrera.—Velada, Bow y Córcega.

2.a carrera. — Corral Importación, Winchester, Confidencia y Gran Señor.

3.a carrera.—Comunera, Duelista y Frangollo.

4.a carrera.—Emily, Peggy Wood Bismuto.

5.a carrera.—(Clásico). Salpicón.

6.a carrera.—Atento, Camueso y Francina.

7.a carrera.—Campoamor, Amurat II y Pelo de Oro.

8.a carrera.—Carranza, Poema y Zólika.

PROBABLES MONTAS Y COMPETIDORES PARA LAS CARRERAS DE HOY EN EL CLUB HIPICO

1.a Carrera. — 1,600 metros.

Chateau Gonthier, J. Salfate.
Dover, no corre.
Velada, Alf. Silva.
Merengue, C. Pombet.
Don Alfredo, C. Guzmán.
Zólika, tal vez no corra.
Kalmuco, M. Verdejo.
Bow, M. J. Silva.
Córcega, L. A. Zamora.
Guillotina, no corre.
Lord Beryl, L. A. Jerez.

2.a Carrera. — 2,000 metros

Aparcero XII, P. Morales.
Confidencia, R. Piérola.
Winchester, J. M. Baeza.
Abrantes, R. Hernández.
Forfar, V. Jara
Gran Señor, P. Costa.
Iguazú, no corre.
Jaramago, J. Salfate.
Prince Charlie, C. Pombet.
Rubicón, G. Guerra.
Fleur, C. Cruz.
Infanta, H. Ramírez.
Santa Ana, L. Joña.
Witchcraft, A. Molina.

3.a Carrera. — 1,600 metros

Ice, no corre.
Singoala, C. Santander.
Calembour, Arm. Nieto.
Duelista, P. Morales.
Frangollo, C. Cruz.
Papamoscas, R. Piérola.
Pochochingue, no corre.
Trigo, M. Verdejo.
Comunera, G. Guerra.
Helyette, J. Vergara.

4.a Carrera. — 1,500 metros

Herodes, R. Piérola.
Emily, P. Morales.
Uxor, L. A. Jerez.
Colón, R. Henríquez.
Peggy Wood, Arm. Nieto.
Samaniego, J. Oregón.
Bismuto, G. Guerra.
Gentille, L. A. Soto.
La Valliere, Arm. Silva.
Pavlowa, L. A. Zamora.
Siciliana, S. Jiménez.
Prontitud, L. Carrasco.
Himalaya, A. Sánchez.
Santa Marta, no corre.

5.a Carrera. — 3,200 metros

Salpicón, J. Salfate.
Dichoso, Alf. Silva.
Elqui, P. Costa.

6.a Carrera. — 1,600 metros

Matadora, S. Villanueva.
Fideline, no corre.
Atento, J. Arancibia.
Feudal, R. Muñoz.
Boa, V. Jara.
Fabia, no corre.
Whip, no corre.
Rasputin, C. Pombet.
Chacolí, J. Oregón.
Francina, A. Molina.
Camueso, H. Ramírez.
Vestale, G. Guerra.

7.a Carrera. — 1,600 metros

Amurat II, J. Salfate.
Mary Garden, E. Rodríguez.
Gloriola, Arm. Silva.
Campoamor, H. Ramírez.
Pelo de Oro, P. Costa.
Auvernia, C. Cruz.
Nitrato, G. Guerra.
Georgette, C. Santander.
Marimán, D. 2.o López.

8.a Carrera. — 2,400 metros

Neumático, no corre.
Nitrógeno, V. Jara.
Carranza, J. Vergara.
Poema, M. Gamboa.
Marimán, no puede correr.
Niágua, H. Ramírez.
Piave, P. Espinosa.
Rabudo, C. Cruz.
Vestale, no corre.
C. Gonthier, no corre.
Velada, no corre.
Poincaré, J. Osorio.
Víctor Noir, L. Carrasco.
Zólika, A. Sánchez.
Erin, S. Jiménez.

POLYCALCINE

Tónico recalcificante poderoso. Teberculosis, linfatismo, anemia

Rápido y considerable aumento de peso. Usado y demostrados sus excelentes resultados en el Sanatorio de San José de Maipo.

Recetado por los mejores Médicos especialistas en afecciones pulmonares, como los doctores Brockmann, Ricardo Donoso, León Chonchol, Vega Macher, Arturo Espina, Fuanzalida, Correa, Contrucci, etc., etc.

Depósito General: "BOTICA FRANCIA", Estado 154

MUSICA

Casa Amarilla

SAN DIEGO 128

Seguimos realizando por todo este mes nuestro gran repertorio de piezas de música a precios nunca vistos; háganos una visita y se convencerá.

METODOS Y ESTUDIOS según el plan del Conservatorio Nacional, vendemos a mitad de precio.

Nuestra Casa es la única casa editora de música en Chile. Nuestros clientes pueden ver cómo se hace la música, pues hemos instalado las máquinas en el mismo salón de ventas, para convencerlos que les vendemos directamente del taller al público, y ese es el misterio del por qué nuestra Casa, a pesar del alza del papel, puede seguir vendiendo sus piezas desde **10 CENTAVOS!...**

Acordeones, Mandolinos, Guitarras españolas, Cuerdas romanas, a precios sin competencia, ofrecemos por mayor y menor.

Próximamente venderemos pianos alemanes a precio de costo. VER PARA CREER.

NO SE OLVIDE:

Casa AMARILLA

SAN DIEGO 128 (UNA CUADRA DE ALAMEDA)

LOS TRABAJOS HECHOS EN EL CURSO DE LA PRESENTE SEMANA, POR LOS COMPETIDORES DE LA TARDE DE HOY

1.a carrera

Chateau Gonthier.—Montado por C. Cruz, atropelló el Jueves 800 metros, en 53 3|5; después de un descanso repitió en 53 3|5.

Velada.—Conducida por Alf. Silva, movió el Jueves 400 metros, en 25 3|5; después de un descanso repitió 800 metros, en 53 2|5.

Córcega.—Montada por L. A. Zamora, pasó el Jueves 1,400 metros, en 1.34 2|5.

Lord Beryl. — Montado por un aprendiz, movió el Viernes 600 metros, en 39.

2.a carrera

Aparcero XII. — Montado por Alf. Silva, pasó el Lunes 1,600 metros, en 1.53.

Confidencia.— Manejada por R. Piérola, pasó el Lunes, sin gran apuro, 1,800 metros, en 2.12.

Winchester. — Montado M. J. Baeza y Confidencia por R. Piérola, pasaron el Jueves 1,800 metros, en 2.10 2|5, llegando iguales.

Abrantes.—Montado por V. Jara y Colón por aprendiz, pasaron 1,800 metros en 2.10, llegando iguales.

Forfar.— Montado por V. Jara, pasó 1,600 metros el Viernes, en 1.52 3|5.

Jaramago.— Montado por Arm. Silva, trabajó el Lunes una vuelta, en 2.19.

Infanta.—Montada por un aprendiz, pasó el Lunes 2,000 metros, en 2.23 1|5.

Santa Ana. — Montada por un aprendiz, y Herodes, por Alf. Silva, pasaron una vuelta, en 2.25, llegando iguales.

Iguazú.—Montado por T. S. Santibáñez, pasó 1,600 metros, en 1.56.

Wichcraft. — Montado por Arm. Nieto, trabajó el Viernes una vuelta, en 2.21 4|5.

3.a carrera

Ice.—Montada por G. Guerra, trabajó el Jueves una vuelta, en 2.21.

Calembour. — Montado por Arm. Nieto, pasó el Viernes 1,400 metros, en 1.36 2|5.

Frangollo. — Montado por R. Hernández, y Ficticio, por J. Salfate, pasaron 1,600 metros, en 1.47, ganando Frangollo por tres cuerpos.

Comunera. — Montada por G. Guerra, movió el Jueves 800 metros, en 52; después de un descanso repitió en 52.

Helyette.—Montado por J. Vergara, largó el Jueves 1,400 metros, en 1.36 3|5.

4.a carrera

Herodes.—Véase el trabajo de Santa Ana en la carrera anterior.

Colón. — Véase el trabajo de Abrantes en la carrera anterior.

Peggy Wood.—Montada por S. Jiménez, trabajó el Lunes 1,400 metros, en 1.34.

5.a carrera

Salpicón. — Montado por Arm. Silva, trabajó el Lunes 3,200 metros, haciendo la última vuelta en 2.19; en los últimos 1,600 metros, lo acompañó Comunera, llegando iguales. El Jueves, con la misma monta, trabajó una vuelta a voluntad, en 2.19.

Dichoso.—Montado por Alf. Silva, pasó el Jueves 1,000 metros, en 14 3|5; después de un descanso, repitió en 1.3 3|5.

Elqui.—Montado por P. Costa, pasó el Viernes 1,000 metros, al carrerón, en 1.15.

6.a carrera

Fideline.—Montada por un aprendiz, movió el Lunes 600 metros, en 39 3|5; completó la vuelta suave y repitió 1,000 metros, en 1.9.

Feudal.—Montado por R. Núñez, movió el Jueves 600 metros, en 38 3|5; después de un descanso repitió, en 41.

Fabia.—Montada por un aprendiz, pasó el Lunes 1,600 metros, en 1.46 1|5.

Chacolí.—Montado por un aprendiz, y Priora, por S. Jiménez, pasaron 1,400 metros, marcando en los últimos 1,000 metros, 1.11 2|5, llegando iguales.

Camueso. — Montado por un aprendiz, movió el Viernes 600 metros, en 40 2|5.

Francina.—Conducida por Arm. Nieto, trabajó el Viernes 1,400 metros, en 1.35 1|5.

Vestale.—Montada por H. Ramírez, pasó el Jueves 1,400 metros, en 1.37.

7.a carrera

Mary Garden.—Manejada por un aprendiz, movió el Jueves 400 metros, en 26 1|5; después de un descanso, repitió 700 metros, en 45 2|5.

Gloriola. — Montada por Arm. Silva, atropelló el Jueves 800 metros, en 53; después de un descanso, repitió en 52 3|5.

Georgette. — Conducida por M. Morán, se floreó el Jueves, al carrerón, 800 metros, en 57 3|5.

8.a carrera

Nitrógeno. — Montado por F. Madrid, pasó el Lunes 1,600 metros, en 1.51 2|5.

Carranza. — Conducido por J. Vergara, pasó el Viernes, una vuelta, en 2.22 2|5.

Poema.—Montado por V. Jara, pasó el Lunes una vuelta, al carrerón, en 2.24 2|5.

Piave.—Manejado por un aprendiz, y Santa Ana, por L. Jopia, pasaron el Jueves una vuelta, en 2.26 2|5, ganando Santa Ana por tres cuerpos.

Erín.—Montada por S. Jiménez, atropelló el Viernes 800 metros, en 55; después de un descanso repitió 1,200 metros, en 1.20.

COCOA PEPTONIZADA

RAFF

Exija Ud. en todas las boticas y buenos almacenes del país

Club Hípico de Santiago

14.as Carreras de Primavera

Domingo 6 de Noviembre de 1921

PRIMERA CARRERA A LAS 2 P. M.— Premio MANDARINA. —1,600 metros. — Para todo caballo. — Handicap. — Inscripción: $ 30. — Premio: $ 3,000 al 1.o

PREPARADOR	DUEÑO		NOMBRES	PESO	EDAD	SANGRE	PADRE	MADRE	TRAJE DEL JINETE
R. Cárdenas	Columbia	1	Ch. Gonthier	58	5	F	Burgomaster	Ostelle	Rosado, M. y G. blanca
E. Emeres	R. Riofrío	2	Dover	57	5	F	Pioneer	La Gringa	Turquesa
E. Polanco	Marta	3	Velada	56	4	F	Olascoaga	Gonina	Neg. c. lc. m. col. y bl., G. bl. y n.
O. Mauret	A. León	4	Merengue II	55	5	F	Obrizo	Mermaid	Solferino, cue. puñ. y G. negra
R. Pastene	E. Amión	5	Don Alfredo	54	6	F	Mores	Violeta	Negro, braz. y G. ofelia
C. A. Gómez	Esmeralda	6	Zolika	54	5	F	Altanero II	Zórika	Esmeralda y rubí
D. Vial	A. Gatica	7	Kalmuco	53	4	F	Siberien	Rib Rat	Blanca, brazaletes negros
P. Boncerio	Choapa	8	Bow	52	6	F	Altanero II	Vizcacha	Azul, M. acero, G. lacre
Propietario	L. A. Benítez	9	Córcega	49	6	F	Rolando	Spirita	Violeta, G. lacre
R. Cárdenas	R. Cárdenas	10	Guillotina	49	5	F	Jack's Green	Kosima	Naranja, lunares y G. negra
S. González	V. M. Herrera	11	Lord Beryl	48	5	F	Buckminster	Lady Beryl	Acero, braz, vivos y G. negra

SEGUNDA CARRERA A LAS 2.30 P. M.—Premio MARCOSOL. —2,000 metros. — Para caballos de 3 años que no hayan ganado. — Peso: 56 kilos. — Inscripción: $ 40. — Premio: $ 4,00 al 1.o

A. Rodríguez	J. L. Walker	1	Aparcero XII	59	3	F	Carlos XII	Retama	Amarillo, G. negra
J. M. Baeza	Importación	2	Confidencia	57	3	F	As de Espad	Cafeína	Oro, faja neg., G. neg. borla oro
J. M. Baeza	Importación	3	Winchester	56	3	F	Pioneer	Olga II	Oro, faja y G. negra, borla oro
Av. González	Av. González	4	Abrantes	56	3	F	Altanero II	Húngara	Verde, estrella blanca
I. Espinosa	San Juan	5	Forfar	56	3	F	Pioneer	Parterre	Bl. y a. en rue., M. blanca, G. a.
J. Dalmau	Burlesco	6	Gran Señor	56	3	F	Olascoaga	Peregrina II	Lac., alam. oro, G. lac., borla oro
J. Cavieres	H. Pizarro	7	Iguazú	56	3	F	Jack's Green	Groselal	Azul alamares oro, G. oro
F. Guzmán	El Castillo	8	Jaramago	56	3	F	Ben	Mellín	Blanca lunares lacres, G. lacre
Osv. Mauret	L'Aiglon	9	P. Charlie	56	3	F	Olascoaga	Scotch Lassie	Amarilla, M. y G. chocolate
D. López	M. Pérez L.	10	Rubicón	56	3	F	Marte II	Bárbara	Verde y oro en rue., G. oro
D. Vial	A. Gatica	11	Fleur	54	3	F	Siberien	F. de Cactus	Blanco, brazaletes negros
D. Yáñez	Castilla	12	Infanta	54	3	F	Etolo	Oroya	Blanca y verde, M. bl., G. verda
Av. Muñoz	V. Ugarte	13	Santa Ana	54	3	1|2	St. Mead	Chilena	Oro, M. negras, G. lacre
I. Yáñez	R. Riofrío	14	Wichcraft	54	3	F	Olascoaga	La Gaceta	Turquesa

TERCERA CARRERA A LAS 3 P. M. — Premio MEDALLION. —1,600 metros. — Para caballos ganadores de una carrera. — Peso de reglamento. —Recargo de 3 kilos a lo ganadores de clásicos o reglamentarios. — Inscripción: $ 30. —Premio: $ 3,000 al 1.o

E. Polanco	Ary and Navy	1	Ice	59	5	F	Altanero II	Solinka	Lacre, M. bl., y azul lis., G. azul
S. González	G. Mujica	2	Singoala	55	3	F	Asturiano	Deligh	Negra, faja y G. oro
E. Polanco	Cruz del Sur	3	Calembour	54	3	F	Eclair II	Florida II	Azul y oro viejo en círculos
J. B. Molina	M. R. Troncoso	4	Duelista	54	3	1|2	Oidor	Chilena	Az. eléc., al. oro, M. lac. G. col
F. Galván	Limited	5	Frangollo	54	3	F	Orán	Carambola	Gris perla, G. negra
I. Espinosa	San Juan	6	Papamoscas	54	3	F	Pirapó	Semifusa	Blanca y azul en ruedas
Ab. Luna	República	7	Pochochingue	54	3	F	Pibe	Cocarda	Amarilla cruz negra, G. col.
D. Vial	A. Gatica	8	Trigo	54	3	F	Siberien	Picaresca	Blanca, brazaletes negros
F. Guzmán	Las Zorras	9	Comunera	52	3	F	Brasil II	La Commune	Colorado
J. Cuevas	H. Candia	10	Helyette	52	3	F	Melbourne	Melba	Azul, brazaletes y G. oro

CUARTA CARRERA A LAS 3.30 P. M. — Premio MARCASITTE. — 1,500 metros. — Para caballos de 4 años y más, nacidos en Chile, que no hayan ganado $ 15,000. — Peso: 45 kilos. — Recargo de 1 kilo por cada $ 1,000 ganados.—Inscripción: $ 25. —Premio: $ 2,500 al 1.o

Av. Muñoz	D. 2.o Abarca	1	Herodes	57	4	F	Crescendo	Reine des P.	Café obs., M. verdes, G. colorada
R. Díaz	T. Leyton	2	Emily	54	4	F	Hallington L.	La Gringa	Amarillo claro, G. turquesa
Propietario	F. Peralta	3	Uxor	53	5	F	Olascoaga	Miss Musker	Rosada, c., p., M. y G. verde
Av. González	Minerva	4	Colón	51	6	F	Etolo	Kirry	Blanca, brazaletes, M. y G. azul
Propietario	P. Polanco	5	Peggy Wood	50	4	7|8	Medallión	Vira	Azul, M. coloradas, G. blanca
E. Molina	R. de Petris	6	Samaniego	50	4	7|8	Sir Samuel	Euskara	Amarillo, brazaletes verdes
L. Navarro	A. Zúñiga	7	Bismuto	48	6	3|4	Pisquito	Protesta	Habano, braz. y G. granate
Propietario	L. Devenas	8	Gentille	46	5	F	Eclair II	Primauté	Azul, M. amarillas, G. tricolor
L. Navarro	J. Donoso	9	La Valliére	46	5	F	Fío	Lotería II	Amarilla, M. granates, G. verde
J. B. Molina	M. A. Troncoso	10	Pawlova	46	4	7|8	Oidor	Perinola	Azul al. oro, M. lác., G. oro
E. Cuevas	O. Vigouroux	11	Siciliana	45	6	F	Pirapó	Contadina	Negra, M. y G. verde
P. Rojas	D. Hernández	12	Prontitud	44	4	F	Hallington L.	Kirkdale	Verde obs., c., p. y G. canario
C. A. Gómez	F. Falcón	13	Himalaya	43	4	F	Eclair II	Villa	Blanco, azul y lacre, G. azul
S. González	L. Téllez	14	Santa Marta	43	5	F	Sir Samuel	Repentance	Granate lista blanca

QUINTA CARRERA A LAS 4 P. M.—Premio LA COPA (clásico).—3,200 metros. — Para reproductores de fina sangre. — Peso de reglamento. —Inscripción: $ 50. — Ratificación: $ 100 el Lunes 31 de Octubre.— Entrada: $ 150. —Premio: $ 15,000 al 1.o

F. Guzmán	D. J. Lyon	1	Salpicón	61	5	F	Val d'Or	Carbonada	Turquesa, M. y G. blanca
E. Fuentes	Ebeache	2	Dichoso	58	4	F	Comisario II	Lavabo	Verde obsc., alam. y G. negra
J. Dalmau	Burlesco	3	Elqui	58	4	F	Pioneer	Transmute	Lacre, al. oro G. lac., coc. oro

SEXTA CARRERA A LAS 4.30 P. M. — Premio MALICE. — 1,600 metros. — Para todo caballo. — Handicap. — Inscripción: $ 30. — Premio: $ 3,000 al 1.o

E. Muñoz	L. A. González	1	Matadora	58	5	F	Le Roy d'Is	Amica	Oro y negro en rued. G. negra
P. Polanco	Chacabuco	2	Fideline	57	5	F	Fío	Fate II	Colorado, M. azules, G. blanca
P. Maldini	Alexmalva	3	Atento	56	4	F	Riesco	Intención	Lila y negro listado
E. Herrera	A. Grilli	4	Feudal	56	6	7|8	Jack's Green	Alarma	Verde, c. colorado, M. y G. blanca
J. Vásquez	Ossyris	5	Boa	54	5	F	Alanés	Brújula	Solferino, G. oro
J. B. Castro	Ossyris	6	Fabia	53	6	F	As de Espad	Fabiola	Solferino, G. oro
F. Guzmán	D. J. Lyon	7	Whip	54	3	F	Pimental	Vidalita	Turquesa, M. y G. blanca
J. B. Ramírez	J. B. Ramírez	8	Rasputin	53	4	7|8	Rob Roy III	Clepia	Azul, cue. puños y G. negra
U. Duque	Urbión	9	Chacolí	52	5	F	San Jorge	Cholita	Salmón, M. y G. verde
I. Yáñez	London	10	Francina	52	5	F	Rolando II	Galejade	Verde manzana, G. negra
D. Vial	A. Gatica	11	Camueso	51	3	F	Siberien	Alohuette	Blanca, brazaletes neg., G. blanca
J. Celpa	Cocharca	12	Vestale	51	4	F	Oruro	Ladasette	Azul eléctrico, estr. blanca

SEPTIMA CARRERA A LAS 5 P. M. — Premio MATADOR. — 1,600 metros. — Para todo caballo.—Handicap. — Inscripción: $ 30. — Premio: $ 3,000 al 1.o

H. Pérez	Mirabeau	1	Amurat II	58	5	F	Barsac	Auróflia	Nar. alam. pres. braz. y G. verde
L. Oria	Mary	2	Mary Garden	53	6	F	L'Aiglon	Valemont	Naranja, brazaletes azules
F. Guzmán	Kangaroo	3	Gloriola	51	4	F	Melbourne	Gimena	Rosado, brazaletes y G. blanca
Osv. Mauret	A. León	4	Campoamor	50	6	F	Pioneer	Tranmute	Solferino, c., p. y G. negra
J. Dalmau	Burlesco	5	Pelo de Oro	50	5	F	Pirapó	Avelina	Lac., alam. oro, G. lac., coc. oro
L. A. Figueroa	L. A. Figueroa	6	Auvernia	49	4	F	Marte II	Fulana	Blanca, adornos oro, G. oro
G. Marchesini	Exito	7	Nitrato	45	4	F	Nítrico	Estrella IV	Blanca, anillos colorados
P. Boncerio	Señorazo	8	Georgette	44	3	F	Burlesco	Silene	Morado y blanco listado, G. bl.
D. Sandoval	Jorge Campo	9	Marimán	44	5	F	Fío	Key	Chocolate, M. neg., G. chocolate

OCTAVA CARRERA A LAS 5.30 P. M. — Premio MEAD. — 2,400 metros. — Para caballos de 4 años y más, nacidos en Chile, que no hayan ganado $ 20,000. — Handicap —Inscripción: $ 40. — Premio: $ 4,000 al 1.o

D. Vial	A. Gatica	1	Neumático	58	3	F	Siberien	Nagoya	Blanco, braz. negros, G. blanca
A. Huerta	G. Anguita	2	Nitrógeno	58	4	F	Nítrico	Marionette II	Oro v., pu., bot. y G. blanca
R. Pastene	V. Ugarte	3	Carranza	57	6	F	Jou Jou	Sabandija	Oro, M. lacres, G. negra
J. Rodríguez	Nipaco	4	Poema	54	4	F	Pibe	Caridad	Morado y verde listado, G. negra
D. Sandoval	Jorge Campo	5	Marimán	52	5	F	Fío	Key	Chocolate, M. neg., G. chocolate
F. Rojas	Jackson	6	Niagua	51	4	F	Nítrico	Realidad	Negro, M. y G. cereza
Av. Muñoz	Setiembre	7	Piave	49	4	F	Altanero II	Hilda	Solferino, G. café
F. Villa	Vizcaya	8	Rabudo	47	5	F	Siberien	Fille du Soleil	Azul obscuro, G. solferina
J. Celpa	Cocharca	9	Vestale	47	4	F	Oruro	Ladasette	Azul eléctrico, estrella blanca
R. Cárdenas	Columbia	10	Chateau G.	46	5	F	Burgomaster	Ostelle	Rosada, M. y G. blanca
E. Polanco	Marta	11	Velada	46	4	F	Olascoaga	Gonina	Ng. c. lc., m. cl. y b. G. b. y n.
S. González	El Bosque	12	Poincaré	45	5	F	Rolando II	Galejade	Negra, faja y G. verde
L. Navarro	Al. Zúñiga	13	Víctor Noir	45	4	F	Siberien	F. de Cactus	Habano, brazaletes y G. granate
C. A. Gómez	Esmeralda	14	Zolika	42	5	F	Altanero II	Zórika	Esmeralda y rubí
J. Cuevas	Espoir	15	Erin	41	4	F	Pioner	Conservatory	Amar., M. az., G. azul, coc. oro

PRONOSTICOS DE ALGUNOS DIARIOS Y REVISTAS PARA LAS CARRERAS DE LA TARDE DE HOY

Diarios y Revistas	1.a carrera	2.a carrera	3.a carrera	4.a carrera	5.a carrera	6.a carrera	7.a carrera	8.a carrera
LA NACION	Velada Bow Córcega	Corral Importación. Winchester Confidencia Gran señor	Comunera Duelista Frangollo	Emily Peggy Wood Bismuto	Salpicón	Atento Camueso Francina	Campoamor Amurat Pelo de Oro	Carranza Poema Zólika
LAS ULTIMAS NOTICIAS	Kalmuco Lord Beryl Bow	Corral Importación. Winchester Forfar Gran señor	Comunera Frangollo Singoala	Emily Herodes Peggy Wood	Salpicón	Atento Boa Rasputín	Amurat II Pelo de Oro Campoamor	Poema Carranza Niagua
LA EPOCA	Ch. Gonthier Velada Kalmuco	Winchester Gran Señor Confidencia	Frangollo Trigo Comunera	Herodes Emily La Valliére	Salpicón	Boa Francina Camueso	Amurat II Campoamor Mary Garden	Poema Carranza Plave
EL DERBY	Lord Beryl Kalmuco Velada	Gran Señor Confidencia Forfar	Trigo Ice Comunera	Emily Herodes Bismuto	Salpicón	Rasputín Atento Camueso	Amurat II Campoamor Pelo de Oro	Poema Carranza Víctor Noir
EL PRONOSTICO	Kalmuco Bow Velada	C. Importación Winchester Forfar Gran Señor	Trigo Comunera Frangollo	Herodes Emily Peggy Wood	Salpicón	Corral Osiris Boa Atento Rasputín	Amurat II Pelo de Oro Gloriola	Carranza Poema Niagua

TE A GRANEL

No. 6 "PEACOCK"

EN CAJONES DE 50 LIBRAS

La mejor calidad en el mercado.

Ventas por cajón a $ 3.50 m|c. LA LIBRA

Para revendedores damos precio especial.

BUCHANAN, JONES & Cía.

HUERFANOS 1055

¡A Precios Irrisorios!

para dar salida a una enorme existencia, estamos vendiendo trajes de finos casimires ingleses, confeccionados con los mejores materiales y con todo el CHIC de un corte irreprochable.

Avendaño Hermanos

CORTADORES SASTRES TITULADOS EN THE MITCHELL ACADEMY

AHUMADA 20 y AHUMADA 160.—TELEFONO INGLES N.o 460

N-6

HIPODROMO CHILE

LAS CARRERAS DE LA MAÑANA DE HOY

Apreciaciones y pronósticos

Con un programa más o menos interesante se llevará a efecto la reunión de hoy en la mañana en el Hipódromo Chile.

Con una prueba sobre 1,200 metros destinada para hacks no ganadores se abrirá la reunión.

Por sus anteriores performances se destaca Gran Señora, que va en muy buenas condiciones tanto por la distancia como por el peso que carga. Es nuestra favorita, dejando para los puestos siguientes a Santa Marta y Chilihue, que han figurado en el marcador en anteriores ocasiones.

En la segunda carrera, sobre 900 metros, nos gusta Resplandor, que tras larga ausencia reapareció en días pasados en forma muy honorable, pues resultó cuarto detrás de Telilla, Colonia y Yaquil. Sus más serios enemigos son Yaquil y Catilina, que cuentan con nuestras simpatías para los puestos del placé.

El estado sobresaliente en que se encuentra Pajarita nos inclina a darle nuestras preferencias en la tercera carrera, sobre 900 metros, sin dejar de reconocer la gran chance de Finlandia y Mia Cara, que deben ocupar los puestos siguientes.

Muy interesante promete estar la cuarta carrera, sobre igual distancia que la anterior, pues el lote se compone de especialistas para la distancia.

Tenemos una alta idea de La Nuez y como ha trabajado admirablemente bien y carga un peso muy cómodo la vamos a hacer nuestra favorita. Para los placées nos decidiremos por Dudoso y Saltarella.

De muy difícil pronóstico es la quinta carrera, sobre 1,500 metros, pues tienen mucha opción Dual, Arras, Huérfana, Siciliana y Silly. Sin mayores comentarios diremos que nuestros favoritos son Silly, Huérfana y Arrás en el orden expuesto.

La forma holgada en que se impuso el Domingo pasado Cara Carmen, nos inclina a confiarle la defensa de nuestro pronóstico en la sexta carrera, sobre 1,500 metros.

El segundo puesto se lo asignamos a Chichí, que conserva el buen estado que puso de relieve el Domingo al ganar en el Club Hípico.

Para el tercer lugar de la tabla nos decidiremos por Pochochingue.

Pone término a la reunión el premio Renaico, sobre 900 metros, donde nos gustan Barsaquito, Mérida y Zapallar en el orden indicado.

El golpe de la carrera puede ser Burloncillo que ahora va en su distancia y que corre muy bien a peso alto.

Resumen

1.a carrera.—Gran Señora, Santa Marta y Chilihue.

2.a carrera.—Resplandor, Coila y Catilina.

3.a carrera.—Pajarita, Finlandia y Mia Cara.

4.a carrera.—La Nuez, Dudoso y Saltarella.

5.a carrera.—Silly, Huérfana y Arrás.

6.a carrera.—Cara Carmen, Chichí y Pochochingue.

7.a carrera.—Barsaquito, Mérida y Zapallar.

PROBABLES MONTAS Y COMPETIDORES PARA LAS CARRERAS DE HOY EN EL HIPODROMO CHILE

1.a carrera

Estival, 61, L. A. Norambuena.
Razo, 60, J. Reyes.
Zunir, 58, L. A. Jerez.
Lacombe, 57, C. Cruz.
Campanillazo, 56, L. A. Zúñiga.
Patina, 55, O. Vargas.
Alicahue, 53, R. Torres.
Gran Señora, 53, H. Huerta.
Santa Marta, 51, C. Santander.
Trailla, 50, A. Nieto.
Suárez, 50, L. Carrasco.
Popy, 50, L. A. Zamora.
Eucato, 50, J. 2.o Aravena.
Fitz James, 50, G. Guerra.
Souvenir, 44, A. Sánchez.
Sardónica, 43, S. Jiménez.
Chilihue, 40, J. Pinto.
Déjame, 40, J. Osorio.

2.a carrera

Resplandor, 62, A. Godoy.
Prontitud, 54, H. Contreras.
Telilla, 52, M. J. Silva.
Hipócrates, 52, J. Oregón.
Coila, 48, H. Ramírez.
Yáquil, 46, C. Santander.
Catilina, 45, L. Carrasco.
C. Whisky, 44, J. 2.o Aravena.
Picacero, 43, J. Pinto.
Tontonelli, 41, A. Nieto.
Alpino, 40, A. Sánchez.
Epping, 40, C. Castro.
Nun, 40, S. Jiménez.
Berbi, 40, A. Zamora.

3.a carrera

Girasol, 61, E. Canales.
Urbs, 56, J. F. Bernal.
Papagayo, 55, Alfonso Silva.
Pajarita 54, H. Contreras.
Golosina, 50, G. Guerra.
Personaje, 50, C. Pombet.
Agosto, 50, M. Vergara.
Finlandia, 49, L. A. Zúñiga.
Tancredo, 47, L. Carrasco.
Mia Cara, 46, A. Nieto.
Gracia, 45, J. Pinto.
Aceituna, 45, D. López.
Heródoto, 44, J. Osorio.
Horchata, 43, C. Castro.
Grignon, 43, L. A. Zamora.
Espora, 42, A. Sánchez.

4.a carrera

Borgue, 63, Canales.
Toldilla, 60, H. Contreras.
Pegote, 56, H. Ramírez.
Alejo II, M. Verdejo.
La Nuez, 53, H. Huerta.
Dudoso, 48, D. López.
Quepe, 46, S. Santander.
Altair, 43, A. Nieto.
Octubre, 43; J. Osorio.
Saltarella; 42, J. Pinto.

5.a carrera

Don Piero, 61, A. Godoy.
Dual, 59, P. Morales.
Arrás; 59, H. Contreras.
Guillotina, 51, C. Cruz.
Riodina, 51, J. Oregón.
Graciosa, 50, C. Pombet.
Hidalga, 50; A. L. Zúñiga.
Huérfana, 50, Alf. Silva.
Siciliana, 49, J. Pinto.
La Seine, 49, J. Osorio.
Silly, 48, H. Ramírez.
Elda, 48, L. Carrasco.
Novicia 47, L. A. Pérez.
Hellium, 46, G. Guerra.
Orense; 45, C. Castro.
Oliveto, 45, C. Santander.
Curacao, 43, S. Jiménez.
Himalaya, 40; A. Sánchez.

6.a carrera

Fideline, 58, A. Molina.
Lady Kendal, 57, C. Pombet.
Edimboro; 55, M. Verdejo.
Vendimia, 54; C. Cruz.
Cara Carmen, 53, D. López.
Chichí, 49; H. Ramírez.
Dover, 48, L. A. Zamora.
Pochochingue, 48, C. Santander.
Eylau, 46, J. Osorio.

7.a carrera

Burloncillo, 58, E. Canales.
Hesperia, 55, H. Contreras.
Sergio, 53, J. F. Bernal.
Barsaquito, 52, H. Ramírez.
Cara de Masa, 51; J. Oregón.
Pechón; 51, M. Vergara.
Luminosa, 50; P. Morales.
Saddie, 50; L. A. Zúñiga.
Zapallar; 50, G. Guerra.
Mérida; 49, D. López.
Simplice, 49; C. Cruz.
Pink Lady, 48, J. Pinto.
Hila; 46, C. Santander.

Pronósticos de la prensa

En conformidad al resultado obtenido en la última reunión, los diarios y revistas que dan pronósticos para ambos hipódromos han quedado en la siguiente situación:

Club Hípico

	G.	P.
1. Las Ultimas Noticias	40	128
2. El Diario Ilustrado	38	136
3. El Mercurio	37	133
4. El Pronóstico	36	127
5. La Nación	34	131
6. La Patria	33	121
7. El Derby	26	127
8. La Epoca	26	118
9. Zig-Zag	24	104

Hipódromo Chile

	G.	P.
1. El Derby	19	114
2. La Nación	16	106
3. El Mercurio	16	96
4. El Pronóstico	16	92
5. Las Ultimas Noticias	16	88
6. El Diario Ilustrado	15	99
7. La Epoca	14	94
8. La Patria	10	89

¡Organdi!
30 Colores de moda, sólo a $ 6.50.
La Buena Compra
SAN DIEGO 633
N-13

Laboratorio Clínico
— DEL —
Dr. Leonidas Corona T.
Delicias 868.— Teléfono 2483
REACCION WASSERMANN
Sección de química. Sección de bacteriología
AUTOVACUNAS

Anticonvulsivo
Siropsol y Gotas Preventivas Mondiere
Estos preparados son los que curan con más eficacia la tos convulsiva. Pídalo en las boticas.
DEPOSITO:
"BOTICA FRANCIA"
Estado 154, frente a San Agustín

COLCHONES Y SOMMIERS
A precios convenientes encontrará usted en la
FABRICA
Copiapó 333
(al llegar a Maestranza). Teléfono Inglés 41, Santa Elena.
Embalajes especiales para provincias.
Ventas por mayor y menor.
N-13

HIPODROMO CHILE

6.as Carreras de Primavera — Domingo 6 de Noviembre de 1921

PRIMERA CARRERA A LAS 9 A. M. — Premio RAFEL.—Para hacks no ganadores. — Peso de reglamento. — Descargo a perdedores, kilo por carrera perdida. — Inscripción: $ 20. — Premios: $ 1,000 al 1.o y $ 100 al 2.o—Distancia: 1,200 metros

PREPARADOR	DUEÑO		NOMBRES	PESO	EDAD	SANGRE	PADRE	MADRE	TRAJE DEL JINETE
J. D. Pizarro	El Parque	1	**Estival**	61	5	1/2	Burlesco	Estrella	
L. Oria	J. J. Munita	2	**Razo**	60	4	1/2	Rodilard	Chilena	
F. Peralta	Porvenir	3	**Zunir**	58	4	1/2	Flood	Chilena	
O. Mauret	L'Aiglon	4	**Lacombe**	57	5	F	L'Aiglon	Silesia	
G. de la Cerda	Pasatiempo	5	**Campanillazo**	56	4	1/2	Miserable	Chilena	
A. Guerra	S. Guerra	6	**Patina**	55	4	1/2	Oncón	Chilena	
Propietario	M. Avila	7	**Alicahue**	53	4	1/2	Diablo	Chilena	
A. Huerta	Constancia	8	**Gran Señora**	53	5	15/16	Constant	La t. p. c.	
S. González	I. Téllez	9	**Santa Marta**	51	5	F	Sir Samuel	Repentance	
E. Cuevas	Vizcaya	10	**Trailla**	50	6	15/16	Turín	Chacrita	
O. Fuenzalida	T. Rodríguez	11	**Suárez**	50	3	1/2	Sir Samuel	Chilena	
E. Molina	R. de Petris	12	**Popy**	50	3	F	Pibe	Guinea	
M. Collao	M. Araya	13	**Eucato**	50	4	31/32	Apto Oro	Ruca	
Propietario	U. Silva	14	**Fitz James**	50	3	F	Pioneer	Allegiance	
R. Amaro	J. Musa	15	**Souvenir**	44	3	F	Barsac	B. Parisiene	
P. Rojas	E. Donoso	16	**Sardónica**	43	3	A A	Sir Samuel	Crasher	
A. Aguilera	A. Huidobro	17	**Chilihue**	40	5	F	Oregón	Minelle	
E. Olivares	A. González	18	**Déjame**	40	7	1/2	Miserable	Chilena	

SEGUNDA CARRERA A LAS 9.30 A. M. —Premio RAMADILLAS.—Omnium Handicap. — Inscripción: $ 20. — Premios: $ 1,200 al 1.o y $ 200 al 2.o — Distancia: 900 metros

R. Amaro	R. Urgelles	1	**Resplandor**	62	8	1/2	D. Pedro III	Chilena	
P. Rojas	D. Hernández	2	**Prontitud**	54	4	F	Hallington L.	Kirkdale	
O. Fuenzalida	U. Verdugo	3	**Telilla**	52	4	3/4	Turín	Inesita	
Av. Muñoz	R. Urzúa	4	**Hipócrates**	51	8	F	Pearl River	Ginebra	
R. Pastene	M. Benavente	5	**Coila**	43	3	15/16	Longchamps	Rasselas	
S. González	V. M. Herrera	6	**Yáquil**	46	5	15/16	Lord Bobs	Hebe II	
O. Mauret	M. Henríquez	7	**Catilina**	45	5	F	Constant	Dapper	
A. Zúñiga	E. Ahues	8	**Ch. Whisky**	44	4	F	Barsac	S. Dogrosse	
W. Fariña	J. H. López	9	**Picacero**	43	5	1/2	Siberien	Sin anteced.	
D. Yáñez	Good Hope	10	**Tontonelli**	41	5	F	Siberien	Rib Rat	
Propietario	G. de la Cerda	11	**Alpino**	40	6	7/8	Pirapó	Yoola	
S. González	El Bosque	12	**Epping**	40	4	F	Olascoaga	Yokohama	
A. Guerra	S. Guerra	13	**Nun**	40	6	3/4	Viraró	Pavía	
Cay. Pérez	M. Troncoso	14	**Berbi**	40	4	3/4	Oidor	La Prenda	

TERCERA CARRERA A LAS 10 A. M. — Premio REQUEGUA. — Omnium Handicap. — Inscripción: $ 20.—Premios: $ 1,500 al 1.o y $ 200 al 2.o — Distancia: 900 metros

O. Fuenzalida	H. Cortés	1	**Girasol**	61	7	1/2	Julio César	Chilena	
R. Amaro	P. Amaro	2	**Urbs**	56	5	F	Olascoaga	Peregrina	
Propietario	D. Galaz	3	**Papagallo**	55	3	F	Pirapó	Sylass	
P. Rojas	D. Hernández	4	**Pajarita**	54	5	F	Pirapó	Safo	
Propietario	J. B. Ramírez	5	**Golosina**	50	4	F	Melbourne	Oranaise	
E. Cuevas	Tally Ho	6	**Personaje**	50	6	F	Key West	May Rose II	
C. Morris	C. Morris	7	**Agosto**	50	4	1/2	Siberien	Sin anteced.	
F. Villa	J. Martínez	8	**Finlandia**	49	4	F	Marte III	Hosanna	
P. P. Cancino	C. Cosmelli	9	**Tancredo**	47	6	F	Jou Jou	Ladera	
Propietario	P. Polanco	10	**Mia Cara**	46	4	F	San Marcos	Mimicombe	
E. Olivares	O. Vigouroux	11	**Gracia**	45	6	F	Eclair II	Primauté	
A. Aguilera	J. Berríos	12	**Aceituna**	45	5	F	Duc d'Albe	Antiope	
C. Ruz	El Amigo	13	**Heródoto**	44	4	F	Scotland's P.	Azotea	
Osv. Mauret	St. Jean	14	**Horchata**	43	4	F	Eclair II	Maya II	
Propietario	A. González	15	**Grignon**	43	3	F	Burlesco	Delicada	
M. Vargas	M. Vargas	16	**Espora**	42	4	F	Orán	M. Papoose	

CUARTA CARRERA A LAS 10.30 A. M.— Premio RECREO. — Omnium Handicap. — Inscripción: $ 20. —Premios: $ 1,500 al 1.o y $ 200 al 2.o — Distancia: 900 metros

R. Ramírez	R. Riofrío	1	**Borgue**	63	5	7/8	Hasard	Dundrenan	
P. Rojas	D. Hernández	2	**Toldilla**	60	4	15/16	Turín	Rosquilla	
E. Molina	S. Agliatti	3	**Pegote**	56	4	F	Pirapó	Sylass	
F. Peralta	Violeta	4	**Alejo II**	53	4	F	St. Wolf	Abeja II	
A. Huerta	A. Huerta	5	**La Nuez**	53	3	15/16	Gonin	Nutmeg	
A. González	Minerva	6	**Dudoso**	48	6	F	Burlesco	Celeste	
D. Sandoval	Gmo. Guerra	7	**Quepe**	46	6	F	L. Atkinson	Frondeuse	
L. A. Benítez	L. Portales	8	**Altair**	43	4	F	Pearl River	Asteria	
C. Ruz	C. Ruz	9	**Octubre**	43	4	F	Siberien	Cesira	
O. Fuenzalida	Cunumá	12	**Saltarella**	42	4	F	Trefle	Escalerilla	

QUINTA CARRERA A LAS 11 A. M. — Premio RENGO. — Omnium Handicap. — Inscripción: $ 25. — Premios: $ 2,000 al 1.o y $ 300 al 2.o — Distancia: 1,500 metros

M. Collao	S. Muñoz	1	**Don Floro**	61	7	7/8	L'Aiglon	Florida	
Propietario	C. A. Gómez	2	**Dual**	59	6	15/16	Burlesco	Anunciadora	
P. Rojas	Mirabeau	3	**Arras**	59	4	F	Medallón	Rose Leaf	
Propietario	R. Cárdenas	4	**Guillotina**	51	5	F	Jack's Green	Kosima	
U. Duque	Urbión	5	**Riodina**	51	5	F	M. Flower	Almira	
E. Cuevas	H. Pizarro	6	**Graciosa**	50	5	F	Jack's Green	Alice George	
V. Herrera	L. A. Gauthier	7	**Hidalga**	50	3	F	Brasil	Calcutta	
C. Morris	Liguria	8	**Huérfana**	50	5	F	Rolando	Fougére	
E. Cuevas	O. Vigouroux	9	**Siciliana**	49	6	F	Pirapó	Contadina	
C. Ruz	J. Venegas	10	**La Seine**	49	5	F	Mead	Lelia	
R. Pastene	A. Tapia del R.	11	**Silly**	49	5	F	Altanero	Chancellerie	
S. Silva	E. Carvacho	12	**Elda**	48	6	7/8	Le Rappel	Pirouette	
F. Peralta	M. Rojas S.	13	**Novicia**	47	5	3/4	Edecán	Caluminadora	
Propietario	U. Silva	14	**Hellium**	46	4	F	Eclair II	Merry Hackle	
C. Ruz	El Debut	15	**Orense**	45	4	F	Index	Orlanda	
S. González	El Bosque	16	**Oliveto**	45	5	3/4	Rolando	Holanda	
S. Silva	V. Ugarte	17	**Curacao**	43	5	F	Jou Jou	My Gal	
C. A. Gómez	F. Falcón	18	**Himalaya**	40	4	F	Eclair II	Villa	

SEXTA CARRERA A LAS 11.30 A. M. — Premio RANCAGUA. — Omnium Handicap. — Inscripción: $ 25.—Premios: $ 2,000 al 1.o y $ 300 al 2.o — Distancia: 1,500 metros

P. Polanco	Chacabuco	1	**Fideline**	58	5	F	Pimental	Bamba	
E. Cuevas	L. F. Yáñez	2	**Lady Kendal**	57	5	F	Viraró	M. Comfrey	
C. A. Gómez	C. A. Gómez	3	**Edinboro**	55	4	F	Hallington L.	Admiration	
R. Cárdenas	C. Riofrío	4	**Vendimia**	54	5	F	Ducato	Victorina	
J. Arluciaga	L. A. Lois	5	**Cara Carmen**	53	4	F	Charming	Cerise	
Propietario	Donati	6	**Chichí**	49	6	7/8	L'Aiglon	Lata	
E. Emeres	Riofrío	7	**Dover**	43	5	F	Pioneer	a Gringa	
A. Luna	pública	8	**Pochochingue**	48	3	F	Pibe	ocarda	
C. Ruz	n Crispín	9	**Eylau**	46	5	F	Pearl Rive	rezina	

SEPTIMA CARRERA A LAS 12 M— Premio RENAICO. — Omnium Handicap. — Inscripción: $ 20. — Premios: $ 1,500 al 1.o y $ 300 al 2.o — Distancia: 900 metros

R. Ramírez	J. Ibáñez (s)	1	**Burloncillo**	58	5	1/2	Scarron	Chilena	
Pedro Rojas	D. Hernández	2	**Hesperia**	55	4	F	Eclair II	Ormodia	
V. Herrera	L. A. Gauthier	3	**Sergio**	53	5	1/2	Le Roy d'Is	Chilena	
F. Rojas	Jackson	4	**Barsaquito**	52	4	F	Barsac	Orgullosa	
Propietario	C. A. Gómez	5	**Cara de Masa**	51	3	1/2	Filipo	Chilena	
J. Vásquez	Pítico	6	**Pechón**	51	6	1/2	G. Yamagata	Chilena	
G. de la Cerda	Esmeralda	7	**Luminosa**	50	4	F	Barsac	Liane	
C. Pinon	E. Fleureau	8	**Saddie**	50	3	F	Altanero	Tennis Ball	
U. Silva	Constancia	9	**Zapallar**	50	4	F	Pioneer	Azalea	
D. López	P. Sacco	10	**Mérida**	49	3	31/32	Stolypin	Namohuna	
P. Marchesini	Cruz Blanca	11	**Simplice**	49	6	F	Black Prince	Simonetta	
O. Fuenzalida	U. Verdugo	12	**Pink Lady**	48	4	F	Lancaster	Palustre	
U. Duque	Urbión	13	**Hila**	46	4	F	Etolo	Grosella	

PRONOSTICOS DE ALGUNOS DIARIOS Y REVISTAS PARA LAS CARRERAS DE LA MAÑANA DE HOY

Diarios y Revistas	1.a carrera	2.a carrera	3.a carrera	4.a carrera	5.a carrera	6.a carrera	7.a carrera
"La Nación"	Gran Señora Santa Marta Chilihue	Resplandor Coila Catilina	Pajarita Finlandia Mia Cara	La Nuez Dudoso Saltarella	Silly Huérfana Arrás	Cara Carmen Chichí Pochochingue	Barsaquito Mérida Zapallar
"Las Ultimas Noticias"	Gran Señora Santa Marta Campanillazo	Resplandor Catilina Prontitud	Agosto Papagayo Heródoto	La Nuez Dudoso Pegote	Huérfana Silly Riodina	Cara Carmen Chichí Lady Kendal	Barsaquito Pechón Pink Lady
"La Epoca"	Gran Señora Déjame Campanillazo	Coila Telilla Prontitud	Pajarita Girasol Personaje	Toldilla Quepe Borgue	Elda Riodina Hidalga	Chichí Edimboro Fideline	Hesperia Saddie Hila
"El Derby"	Gran Señora Santa Marta Razo	Prontitud Resplandor Catilina	Pajarita Finlandia Tancredo	Alejo II Altair Toldilla	Guillotina Huérfana Arrás	Cara Carmen Dover Chichí	Sergio Mérida Pechón
"El Pronóstico"	Gran Señora Chilihue Sardónica	Telilla Coila Tontonelli	Pajarita Finlandia Agosto	Dudoso La Nuez Altair	Riodina Silly La Seine	Chichí Cara Carmen Pochochingue	Barsaquito Mérida Pechón

¡OJO!
Solo a $ 25
Liquidamos una gran existencia de calzado legítimo "Colle", valor de 40 y 50 pesos el par, sólo a $ 25.
Hay de previl, de rica cabritilla café, de muy fina cabritilla negra, lisa y de cabritilla acharolada de primera calidad y de cabritilla color azul marino.
N-1 La Flor del Día, San Antonio 98 esquina Moneda.

GANADORES
El mejor cigarrillo Habano.
60 cts. PAQUETE

Se Arrienda
EN PARQUE FORESTAL
chalet con todo confort para poca familia. Verlo y tratar: Merced 188, de 9 a 11 1/2 A. M. N-6

CIGARRILLO HABANO
MURIAS
ES EL MEJOR

$ 15,000
necesítanse para completar la suma necesaria para un negocio rápido y seguro, en actual movimiento, comprometiéndose a devolver $ 20,000 el 15 de Febrero próximo.
Escribir a:
S. O., CASILLA 39 - D.
SANTIAGO
N-6

VIÑAS
Para su mayor rendimiento y mejor calidad de vino abónelas con
SALITRE POTASICO
(25% nitrato de potasio)
Haga su pedido hoy mismo, antes que pase la época apropiada para aplicarlo.
Wessel, Duval & Cía.
MORANDE ESQ. HUERFANOS
Agentes exclusivos de la Asociación de Productores de Salitre de Chile.

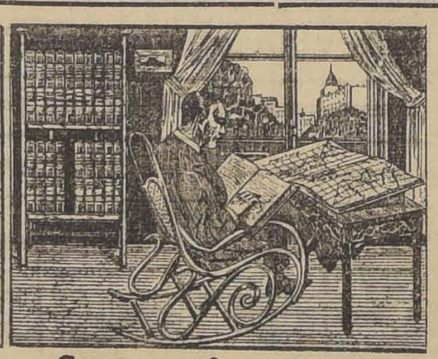

Dos modos de viajar. ¿Cuál prefiere Ud.?

NADIE discute hoy el gran valor educativo de los viajes. Aquellos que pueden hablar con autoridad en todas partes del mundo, son las personas cuyas opiniones se respetan y se escuchan con verdadera atención. Y casi todos los que viajan en procura de un cambio radical de clima o de ambiente, dan en visitar los mismos países: Francia, España, Inglaterra, Italia, etc., etc., cuando hay muchas otras naciones y comarcas en el Mundo ricas en notas exóticas, en panoramas espléndidos, en maravillas terrenales, en manifestaciones típicas de las razas que no son precisamente las europeas y que, por lo mismo, si intentáramos conocerlas de cerca, encontraríamos una variación sorprendente/ un contraste poderoso que nos sirven de ejercicio para la imaginación, de alimento para la inteligencia y para ampliar nuestros horizontes.

Pero, para apartarnos de los bulevares parisinos, tan parecidos a los bulevares nuestros, de las muchedumbres nerviosas de Londres, Nueva York, Berlín, etc., que son iguales a las nuestras, para ver otros cielos, otros paisajes, estilos arquitectónicos distintos, otras creencias, ideales, costumbres, industrias, necesitamos mucho dinero y disponer de largo tiempo.

No precisa Ud. entrar en cavilaciones para escoger el lugar que piensa o que le gustaría visitar. Con la ayuda de la "NUEVA GEOGRAFIA UNIVERSAL", tiene Ud. en todo instante una exacta visión del Mundo. El poseedor de los 20 espléndidos volúmenes puede "cambiar de ambiente" sin entrar en grandes preparativos ni incurrir en gastos considerables, ni siquiera esperar hasta que las circunstancias permitan el cambio de ambiente tan anhelado.

El valor de la "NUEVA GEOGRAFIA UNIVERSAL" no ha de medirse por la información real y datos que suministra; aparte de su mérito como fuente de información, es un medio de cultura inestimable, que aporta en todo momento los fundamentos de una buena educación, como la que se obtiene viajando extensamente por todo el Mundo.

Cada página que Ud. vuelve, cada reproducción fotográfica que Ud. ve, dan una idea exacta de las características del paraje, comarca, ciudad, país que Ud. visita desde el hogar, cómodamente sentado, todo ello complementado con una profusión de datos de los más recientes, como no los hallará en obra alguna, ya sea de viajes o de índole geográfica.

Los que se han apresurado a comprar los 20 volúmenes de la "NUEVA GEOGRAFIA", obteniendo así un **ejemplar de regalo** del "Gran Atlas Jackson", no escatiman sus elogios y recomiendan la obra a sus relaciones. Este favor inusitado ha hecho que tenga actualmente un número limitado de colecciones, uno de cuyos estilos de encuadernación está agotado. Conviene, pues, que si Ud. ha determinado comprar la "NUEVA GEOGRAFIA" en su edición económica, se apresure en pedirme detalles completos antes de que las colecciones que me quedan sean totalmente vendidas.

Los distintos estilos de encuadernación están a disposición de los interesados en mis exposiciones.

W. M. JACKSON
EDITOR
Oficina: Bolsa de Comercio N.os 237 al 239, Santiago
LIBRERIA HUME & WALKER
Ahumada 357. — Santiago
LIBRERIA ANDRES BELLO
Av. Pedro Montt 388. — Valparaíso

W. M. JACKSON — Editor
Fecha.....
CASILLA DE CORREO N.o 3987 - Santiago
Sírvase enviarme gratis y porte pago, detalles completos de la "NUEVA GEOGRAFIA UNIVERSAL" y del "GRAN ATLAS JACKSON".
N. 5
Nombre.....
Profesión.....
Calle..... N.o.....
Ciudad.....

INDUSTRIAS Y COMERCIO

BOLSA DE COMERCIO

Movimiento

Variado y de regular actividad fué el movimiento desarrollado ayer en la única rueda de la Bolsa de Comercio.

Se efectuaron ventas, de preferencia, en Llallagua, Huanuni y Santa Rita, transándose además algunos lotes de importancia en bonos de la Caja de Crédito Hipotecario, del 8 o|o y 1 o|o.

El monto total de las operaciones efectuadas en acciones ascendió a $ 469,270.50 efectivos y en bonos a $ 145,000 nominales.

OPERACIONES DE AYER

Unica rueda

1000 Caja 7-1, 90.
100 Diputada, Nov. 7, 25.
68000 Caja 8-1|2, 92 7|8.
120 Español, Nov. 17, 151.
900 Llallagua, Nov. 17, 151.
78000 Caja 8-1, 97 1|2.
900 Llallagua, Nov. 17, 251.
6 Gas, 48.
500 Volcán, Nov. 17, 54.
200 Elqui, Dic. 1, 28 1|2.
500 Cayiloma, Nov. 17, 7 1|2.
200 Lastenia, Dic. 1, 26 1|2.
200 Electricidad, Nov. 17, 92.
450 Nacional, 59 1|4.
1000 Huanuni, Nov. 17, 45 1|2.
200 Elqui, Dic. 1.o, 28 1|4.
100 Elqui, Dic. 1.o, 28.
100 Lastenia, 26 1|4.
100 Llallagua, Nov. 17, 239.
100 Llallagua, Nov. 17, 238.
500 S. Rita, Dic. 1.o, 15 1|2.
500 S. Rita, Dic. 1.o, 15 1|4.

PRECIO DE COMPRADOR Y VENDEDOR AL TERMINAR LAS RUEDAS

TITULOS	COMPRADOR Cantidad	COMPRADOR Precio	VENDEDOR Cantidad	VENDEDOR Precio
BONOS				
Caja 8-2	2,000	98	....	....
Caja 8-1	9,000	97¼	....	....
Caja 8 1|2	10,000	93	....	....
Caja 7-1	....	....	....	....
Hipotecario 8-1	10,000	92	1,000	90
Hipotecario 7-1	24,000	83¼	....	....
Municipalidad, Diciembre 8	....	....	7,000	89
BANCOS				
Chile	....	....	....	....
Español de Chile, Noviembre 17	100	151	100	191
Español de Chile, Noviembre 17	....	....	....	....
Industria	100	14½	148	150½
MINERAS			....	....
Llallagua, Noviembre 17	....	....	....	....
Tocopilla, Noviembre 17	100	238	100	239
Totoral, Noviembre 17	....	....	100	86
Gatico, Noviembre 17	....	....	200	6
Oruro	....	....	400	10¼
Colquiri	500	15¾	15	15¾
Santa Rita, Diciembre 1.o	....	....	2,000	1⅞
Santa Rita, Noviembre 17	....	....	500	15¼
Disputada, Noviembre 17	500	15	....	....
Cayiloma, Noviembre 17	....	....	200	25
Cayiloma, Diciembre 1.o	....	....	200	7⅝
Huanuni, Diciembre 1.o	....	....	1,000	7¾
Tres Puntas, Diciembre 1.o	....	....	100	45¾
Nueva Elqui, Diciembre 1.o	100	27¾	300	31
San José de Oruro (Serie A)	....	....	100	28
San Bartolo, Noviembre 17	....	....	1,000	5⅞
SALITRERAS			300	20½
Antofagasta, Diciembre 1.o	500	47	....	....
Lastenia, Diciembre 1.o	500	26	200	26½
GANADERAS				
Tierra del Fuego	....	....	147	78
Tierra del Fuego, Noviembre 17.	100	77	....	....
INDUSTRIALES				
Gas de Santiago	....	....	46	48
Electricidad Industrial	....	....	8	92
Viña del Mar, Diciembre 1.o	200	33½	....	....
Viña del Mar, Noviembre 17	....	....	100	33½
Penco, Noviembre 17	400	50	....	....
Malvoa, Diciembre 1.o	....	....	500	18
Tabacos	50	82	....	....
Cemento Melón	....	....	100	26
Telégrafo Comercial	....	....	200	53
Vidrios	....	....	28	90
Volcán, Noviembre 17	100	54	....	....
CIERRE A LAS 12 M.				
Llallagua, Noviembre 17	....	....	....	238
Cayiloma, Noviembre 17	....	7¼	....	..
Gatico, Noviembre 17	....	....	....	10
Máfil, Noviembre 17, transacciones	....	118	....	....
Tocopilla, Diciembre 1.o	....	86¾	....	....
Santa Rita, Diciembre 1.o	....	....	....	14¾
Nueva Elqui, Dbre. 1.o, transaccio.	....	27¾	....	....
Tres Puntas, Diciembre 1.o	....	....	....	29
Antofagasta, Noviembre 17	....	....	....	46½
Lastenia, Diciembre 1.o	....	....	....	26
Viña del Mar, Noviembre 17	....	33½	....	....

OPERACIONES EN VALPARAISO

Unica rueda

400 Lastenia, Nov. 17, 26 1|4.
100 Lastenia, Dic. 1.o, 26.
1100 Lastenia, Nov. 17, 26.
100 Llallag., Dic. 1.o 242.
18000 Caja 8-1, 97 3|4.
100 Llallag., Dic. 1.o, 240.
50 Fuegos, Nov. 17, 78.
200 Cayiloma, Nov. 17, 7 1|2.
300 Viñas, Dic. 1.o, 33 1|2.
500 Llallag., Nov. 17, 239.
100 Llallag., Dic. 1.o, 241.
800 S. Rita, Dic. 1.o, 15 1|2.
500 S. Rita, Nov. 17, 13 1|4.
200 Huanuni, Nov. 17, 46.

CAMBIO

Vendedor, 35.80, y comprador, 35.60.

ORO

Vendedor, 170 y comprador, 169.50

LETRAS POR ORO

Vendedor, 13.30, y comprador 13.20.

CAMBIOS BANCARIOS DE AYER

PLAZAS	CHILE 90 d|v.	CHILE Vista	ESPAÑOL 90 d|v.	ESPAÑOL Vista	ANGLO S. A. 90 d|v.	ANGLO S. A. Vista	NAC. CITY 90 d|v.	NAC. CITY Vista	GERMANIC. 90 d|v.	GERMANIC. Vista	LOND. y RIO 90 d|v.	LOND. y RIO Vista
Londres	36.20	36.70	35.90	36.40	35.90	36.40	.....	.....	35.90	36.50	35.90	36.40
París	0.67¾	0.69	0.67¾	0.68½	0.68	0.68½	.....	.....	.....	.....	0.67¼	0.63
Hamburgo	0.039	0.04	.....	0.039	.....	0.042	.....	.....	.....	0.04	.....	0.04
Nueva York	.....	9.30	.....	9.26	.....	9.26¼	.....	.....	.....	9.30	9.16	9.25
España	1.24½	1.26¾	1.23¾	1.25¾	.....	1.26	.....	.....	.....	1.26¼	.....	1.25
Italia	0.37¾	0.38½	.....	0.38½	.....	0.38¼	.....	.....	.....	0.38¼	.....	0.36¾
R. Argentina	.....	3.02	.....	2.98½	.....	3.02¾	.....	.....	.....	3.03	.....	2.98
Amberes	.....	.....	.....	0.66¼	.....	0.66½	.....	.....	.....	.....	.....	0.66
Suiza	.....	.....	.....	1.73¼	.....	1.74⅛	.....	.....	.....	1.76	.....	1.71
Holanda	.....	.....	.....	3.21	.....	3.22	.....	.....	.....	3.22	.....	.....
Suecia	.....	.....	.....	.....	.....	2.15¼	.....	.....	.....	.....	.....	.....
Viena	.....	.....	.....	.....	.....	.....	.....	.....	.....	0.01	.....	.....

CAMBIO BANCARIO: $ 36.20.— COMERCIAL: $ 35.60

1 dólar $ 9.30; 1 franco $ 0.67¾; 1 marco $ 0.039; 1 lira $ 0.37¾; 1 peseta $ 1.24½; 1 nac. arg. $ 3.02.

PREMIO DEL ORO: 169.50 o/o

LA SEMANA BURSATIL

El Movimiento desarrollado durante la semana, fué en general más activo en acciones que la anterior, ocurriendo lo contrario en los bonos, pues en estos últimos hubo una disminución de $ 296,700, nominales.

En los valores, el mayor número de acciones transadas corresponde a Tocopilla, Santa Rita y Huanuni, especialmente en los dos primeros se efectuaron ventas de consideración.

Por lo que respecta a las cotizaciones sobre títulos de sociedades se notó en ellos bastante flojedad, habiendo bajado la mayor parte y siendo muy pocos los que obtuvieron alza. En los bonos no hubo ninguna tendencia definida, pues el número de los que subieron fué más o menos igual al de los que bajaron.

TRANSADOS DURANTE LA SEMANA

Bancos: Chile, Español de Chile y Nacional.

Mineras: Cayiloma, Disputada, Gatico, Huanuni, Lebu, Lota y Coronel, Llallagua, Máfil, Nueva Elqui, Oploca, San Bartolo, Santa Rita, Schwager Tocopilla y Tres Puntas.

Salitreras: Antofagasta y Lastenia.

Ganaderas: Tierra del Fuego.

Industriales: Electricidad Industrial, Gas de Santiago, Laboratorio Chile, Malvoa, Refinería de Penco Viña del Mar y Volcán.

Diversas: Club Hípico.

Bonos: Caja 6-1, 7-1, 8-1|2, 8-1 y 8-2. Garantizador 8. Hipotecario 7-1, 7-2 y 8-1. Municipalidad, Diciembre 8.

VALOR DE LO OPERADO EN ACCIONES

Lunes	$ 521,649.00
Martes	
Miércoles	491,629.50
Jueves	1.616,800.00
Viernes	567,010.00
Sábado	469,270.50
Total efectivo	$ 3.666,359.00

VALOR DE LO OPERADO EN BONOS

Lunes	$ 123,000.00
Martes	
Miércoles	113,200.00
Jueves	603,000.00
Viernes	173,500.00
Sábado	145,000.00
Total nominal	$ 1.162,700.00

FLUCTUACIONES

SUBIERON

BONOS

Caja 8-1, de 97 1|4 a 97 1|2.
8-2, de 97 1|2 a 98.
Garantizador 8, de 75 a 76.
Hipotecario Valparaíso 8, de 90 a 91 1|2.

BANCOS

Chile, de 188 a 191.
Español de Chile, de 150 a 151.
Italiano, Serie A., de 46 1|2 a 49.
Nacional, de 58 1|2 a 59 1|4.

MINERAS

Cayiloma, de 7 a 7 1|4.
San Bartolo de 19 a 20 1|2.
Tocopilla, de 83 a 86 3|4.

AGRICOLAS Y GANADERAS

Gente Grande, de 35 a 36.

DIVERSAS

Club Hípico, de 7400 a 7600.

BAJARON

Bonos

Hipotecarios, 7-1, de 85 1|2a 83 3|4
Hipotecarios, 7-2, de 90 a 88.
Municipalidad, Dic. 8, de 90 a 89.

Mineras

Coronel, de 6 1|2 a 6.
Colquiri, de 2 a 1 7|8.
Disputada, de 25 1|2 a 25.
Gatico, de 10 1|2 a 10.
Guanaco, de 10 1|2 a 8.
Huanuni, de 50 a 45 1|2.
Lota y Coronel, de 50 1|2 a 47 1|2.
Lebu, de 96 a 93 1|2.
Llallagua, de 260 a 238.
Nueva Elqui, de 33 a 27 1|4.
Oploca, de 62 a 60.
Oruro, de 18 a 17.
S. José Oruro, Serie A., de 6 a 5 7|8.
S. Rita, de 26 a 14 3|4.
Schwager, de 68 a 67.
Tres Puntas, de 35 a 29.
Totoral, de 6 1|2 a 6.
Vacas, de 5 3|4 a 5 1|2.

Salitreras

Antofagasta, de 51 1|2 a 46 1|2.
Chilena, de 17 a 16 1|2.
Dones, de 19 a 16 1|2.
Galicia, de 30 1|4 a 26 1|2.
Lastenia, de 30 a 26.
Perfetti, de 11 a 10 1|2.

Agrícolas y Ganaderas

Aysen, de 22 a 21.

Industriales

Chilena, de Fósforos, de 125 a 120.
Electricidad Industrial, de 93 a 92.
Gas Valparaíso, de 102 a 98.
Malvoa, de 17 1|2 a 16 1|2.
Vapores, de 85 a 83.
Viña del Mar, de 36 3|4 a 33 1|2.

Diversas

Sporting Club, de 11300 a 11000.

Petrolíferas

Caupolicán, y Calacoto, de 7 a 6 1|4.

EL ORO DE 18 d. DURANTE LA SEMANA

Lunes. — 1.a Rueda, vendedor, 166.50 y comprador, 166.
Lunes. — 2.a Rueda, vendedor, 165, y comprador, 164.50.
Miércoles. — 1.a Rueda, vendedor, 165.80 y comprador 165.20.
Miércoles. — 2.a Rueda, vendedor, 165.80, y comprador, 165.50.
Jueves. — 1.a Rueda, vendedor, 165.50 y comprador 165.
Jueves. — 2.a Rueda, vendedor, 165.80 y comprador 165.50.
Viernes. — 1.a Rueda, vendedor 167 y comprador, 166.50.
Viernes. — 2.a Rueda, vendedor, 170 y comprador 169.
Sábado. — 1.a Rueda, vendedor, 170 y comprador, 169.50.

LIBRAS POR ORO DURANTE LA SEMANA

Lunes. — 1.a Rueda, vendedor, 13.40 y comprador 13.20.
Lunes. — 2.a Rueda, vendedor, 13.40 y comprador 13.20.
Jueves. — 1.a Rueda, vendedor, 13.40 y comprador 13.20.
Jueves. — 2.a Rueda, vendedor, 13.30 y comprador, 13.20.
Viernes. — 1.a Rueda, vendedor, 13.40 y comprador 13.20.
Viernes. — 2.a Rueda, vendedor, 13.40 y comprador, 13.20.
Sábado. — 1.a Rueda, vendedor, 13.30 y comprador, 13.20.

EL ESTAÑO EN LA SEMANA

Lunes. — 156.10.0 libras esterlinas al contado y a 158.15.0 libras a plazo.
Martes. — 155.10.0 libras esterlinas al contado y a 157.15.0 libras a plazo.
Miércoles. — 155.0.0 libras al contado y a 157.5.0 libras a plazo.
Jueves. — 155.5.0 libras esterlinas al contado y a 157.10.0 libras a plazo.
Viernes. — 156.15.0 libras esterlinas al contado y 158.10.0 libras a plazo.

El Viernes de la semana anterior cerró a 156.0.0 libras esterlinas la tonelada al contado y a 158.5.0 libras a plazo y el de la presente a los precios ya indicados. En consecuencia subió 0.15.0 al contado y 0.5.0 a plazo.

EL COBRE STANDARD EN LA SEMANA

Lunes. — 66.2.6 libras esterlinas al contado y a 67.0.0 a plazo.
Martes. — 66.5.0 libras esterlinas al contado y a 67.2.6 libras a plazo.
Miércoles. — 67.0.0 libras esterlinas al contado y a 67.7.6 libras a plazo.
Jueves. — 66.15.0 libras al contado y a 67.5.0 libras a plazo.
Viernes. — 66.15.0 libras esterlinas al contado y a 67.2.6 libras a plazo.

El Viernes de la semana anterior cerró a 65.15.0 libras esterlinas la tonelada al contado y a 66.15.0 libras a plazo, y el de la presente los precios ya indicados. En consecuencia, subió 1.0.0 libras al contado y 0.7.6 libras esterlinas a plazo.

LA PLATA EN LA SEMANA

Lunes, 40 3|4 d.
Martes, 40 1|8 d.
Miércoles, 40 1|2 d.
Jueves, 40 1|4 d.
Viernes, 39 7|8 d.

El Viernes de la semana anterior cerró a 40 7|8 d. la onza troy y el de la presente al precio ya indicado En consecuencia, bajó 1d.

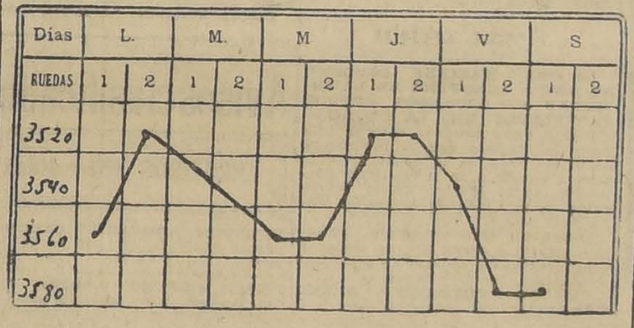

GRAFICO DEL CAMBIO INTERNACIONAL CORRESPONDIENTE AL MOVIMIENTO HABIDO DESDE EL 31 DE OCTUBRE AL 5 DE NOVIEMBRE DE 1921.

REVISTA COMERCIAL DE PRODUCTOS Y FRUTOS DEL PAIS

(Especial para "La Nación" de Santiago)

Durante la presente semana no se ha observado ninguna reacción en el mercado de productos y si las cotizaciones no han variado sensiblemente, la tendencia que se nota es más bien a la baja.

Las últimas noticias recibidas del extranjero, de los mercados consumidores, indican una baja muy fuerte de los productos en general, principalmente en los forrajes, y no permiten a los exportadores interesarse por nuestros productos. El mercado de Alemania que hizo fuertes compras en los meses anteriores, no demuestra actualmente ningún interés en adquirir los productos, dándose como causa principal la enorme depreciación del marco, que no permite hacer compras a los precios actuales del mercado. Se estima que la actual paralización del mercado continuará por algún tiempo.

La regular exportación que ha habido en la presnte semana, puede servir como demostración del poco interés del mercado por comprar y de la falta de órdenes.

PRECIOS EN CARRO, VALPARAISO

Arvejas. — El "Santa Elisa" lleva 30 sacos para Nueva York y posiblemente mayor cantidad que ha recibido por Talcahuano, que es el puerto donde se efectúan los embarques con preferencia. Los precios se mantienen sin variación a $ 40 los 100 kilos, con transacciones de regular importancia.

Avena. — Sin ningún interés en comprar. Cotizo: 15 los 100 kilos en bodega Talcahuano. No se conoce exportación de este forraje.

Cebada. — Tampoco ha demostrado interés el mercado en comprar no conociéndose ningún embarque para la exportación. Los precios fluctúan alrededor de $ 18 los 100 kilos.

Cera. — Se hizo un pequeño embarque de 20 sacos para Nueva York por el "Santa Elisa". El precio se mantiene a $ 160 los 46 kilos.

Frejoles. — Por vapor "Junior" se embarcaron 1,000 sacos para Liverpool y 2,808 sacos para El Havre. Los precios se mantienen anarquizados por la falta de demanda. Cotizo: frejoles en general, $ 40 los 100 kilos nominal.

Garbanzos. — No se conoce ningún embarque para el extranjero. Cotizo, $ 50 los 100 kilos.

Harinas. — Se ofrece a $ 34 los 46 kilos.

Lentejas. — Este es el único producto por el cual el mercado continúa interesado en comprar. Se han efectuado algunos embarques por vapor "Santa Elisa", de 537 sacos y por el vapor "Junior" de 260 sacos para El Havre. Cotizo, $ 110 los 100 kilos.

Lanas. — Hay buenas existencias de lana merino mestiza de la esquila de Octubre del año pasado y de la esquila reciente. El mercado de lana se muestra muy calmado. Cotizo, $ 65 los 46 kilos enfardelada.

Miel de abejas. — No se conoce ningún embarque de miel. Los tenedores pretenden $ 33 por los 48 kilos, pero, el mercado no puede interesarse a estos precios. Cotizo $ 30 los 46 kilos.

Papas. — Continúa flojo el mercado de papas. Cotizo: para del centro de la cosecha pasada, $ 10; para nueva del norte, $ 15 saco.

Quillay. — Sin interés. Cotizo $ 2 los 46 kilos.

Semillas. — Se embarcaron 170 sacos de semilla de cáñamo para Nueva York y 1.050 sacos por el vapor "Orita", para Liverpool. El precio por la semilla de cáñamo es de $ 5 los 100 kilos y de la semilla de trébol de $ 35 los 46 kilos.

Trigo blanco. — Se cotiza en Santiago a $ 50 los 100 kilos.

Se cotiza en el sr. a $ 20 los kilos.

Trigo candeal. — Se cotiza a $ los 100 kilos.

EXPORTACION

Arvejas. — Por vapor "Santa Elisa", 350 sacos para Nueva York.

Cera. — Por vapor "Santa Elisa" se embarcaron 20 sacos para Nueva York.

Frejoles. — Por el vapor "Junior" se embarcaron 1.000 sacos para Liverpool.

Por el vapor "Junior" se embarcaron 2.808 sacos para El Havre.

Lentejas. — Se embarcaron 537 sacos para Nueva York.

Se embarcaron 260 sacos para El Havre.

Nueces. — Para Nueva York, 200 sacos.

Semilla de cáñamo. — Para Nueva York 170 sacos.

Semilla de trébol. — Para Liverpool 450 sacos.

Para Neva York, 200 sacos.

AGUSTIN GAZITUA.

Corredor de Comercio y frutos del país

Valparaíso, 5 de Noviembre de 1921.

BOLSA COMERCIAL de CHILE

Unica Rueda

2000 Petrólicos, Nov. 17, 0.65.
400 Marta Lib., Dic. 1.o, 5 1|2.
100 Chacaltaya, Dic. 1.o, 5 1|2.
300 Marta Lib., P. H., 5 1|8.
2000 Caja 7-1, 89 1|2.
800 Marta Lib., Nov. 17, 5 3|8.
1600 Caja 8-1, 97 1|2.

VALOR DE LA £ EN DOLARES

Los telegramas procedentes de Nueva York, recibidos ayer en los Bancos de esta ciudad, indican las siguientes cotizaciones en oro americano.

Londres y Río de la Plata	3.94 1/8
Anglo Sud-Americano	3.93 1/4
Alemán Transatlántico	3.94

MERCADO DE METALES

En Londres, el día la cotización del cobre fué 67.5.0 libras esterlinas.

En plaza por quintal a bordo en banco fué como sigue:

191.06. Ejes, 50 o|o. Escala 191.
Mineral, 10 o|o, 10.12 1|2. Escala, 111 1|4.

El cambio comercial se fijó en 35.

GUI
DE CORREDORES DE LA BOLSA DE COMERCIO
LUIS RAMIREZ SANZ
AUGUSTO OVALLE CASTILLO
Pando 55 — Teléfono 2511

MATADERO PUBLICO

ENCIERRA DE HOY

Ganado mayor		Ganado menor	
Bueyes	39	Corderos	493
Novillos	97	Cerdos	
Vacas	108	Cabros	
En vara	30	Terneros	4
Total	274	Total	393

PRECIOS DE LAS CARNES El kilo

Carne de buey	1.a	1.40	a	1.60
Id. id.	2.a	1.35	a	1.[illegible]
Id. id.	3.a	0.80	a	1.[illegible]
Carne novillo	1.a	1.40	a	1.[illegible]
Id. id.	2.a	1.35	a	1.[illegible]
Id. id.	3.a	0.80	a	1.[illegible]
Carne de vaca	1.a	1.50	a	1.[illegible]
Id. id.	2.a	1.40	a	1.[illegible]
Id. id.	3.a	0.80	a	1.[illegible]
Carne cordero	1.a	a		1.[illegible]
Id. id.	2.a	1.20	a	1.[illegible]
Id. id.	3.a	0.60	a	1.[illegible]
Carne oveja	1.a	0.90	a	1.[illegible]
Id. id.	2.a	0.70	a	0.[illegible]
Id. id.	3.a	0.40	a	0.[illegible]
Carne de cabro	1.a	no hubo		
Id. id.	2.a	no hubo		
Id. id.	3.a	no hubo		
Carne de cerdo	1.a	1.60	a	1.[illegible]
Id. id.	2.a	1.80	a	1.95
Id. id.	3.a	1.50	a	1.[illegible]
Grasa en rama		1.10		
Sebo de ovejuno		0.80		
Cuero vacuno, macho		1.20	a	1.40
Cuero vacuno, hembra		1.70		
Cuero ovejuno, docena		35.00	a	40.00

pesos.

PIELES

Se compran en bruto Zorros, Zorrinos y Nutria. Dirigirse de 2 a 4 P. M., San Diego 117 Hotel Fornos. Pieza N.o 20. Santiago. 34-6-N.

TRIBUNALES DE JUSTICIA

OBSERVACIONES SOBRE LA LABOR DE LA CORTE SUPREMA

Ha decaído sensiblemente el trabajo de este Tribunal, porque en quince días sólo ha dictado 7 fallos, y en cambio, el número de causas en acuerdo ha aumentado bastante.

Es indispensable, ya que el año está por terminarse, que la Corte active más su labor a fin de no dejar mucho trabajo pendiente para el próximo.

Las causas falladas desde el 2 de Marzo de este año hasta la fecha, se distribuyen así entre los Ministros.

Nombres	N.o de fallos
Salas	22
Cisternas	21
Zenteno	18
Bezanilla	17
Risopatrón	15
Santa Cruz	14
Rojas	13
Moreno	13
Castillo	12
Fóster	10
Varas	4

Aún no se designa Ministro redator en las causas siguientes, a pesar de que su vista terminó hace ya mucho más de 40 días.

Saavedra con Banco Garantizador, que se vió el 29 de Julio; Banco Hipotecario con Municipalidad de Santiago, desde el 10 de Agosto; Osorio con Mahuzier, desde el 12 de ese mes; Frederick con Banco Hipotecario, desde el 22 del mismo mes; Agua Potable con Germain y Sierra, desde el 24 de Agosto; Sociedad Italo Americana con Bonfratello, desde el 25 de ese mes; Ortega con Banco Hipotecario, desde el 26 de ese mes; Maier con Lagos, desde el 14 de Setiembre.

El señor Fóster todavía no redacta la sentencia en la causa de Fuentevilla con Quiroga, que la tiene desde el 20 de Julio; en la de Godefroid con Caja Hipotecaria, que la tiene desde el 30 de Agosto; y en la de Rodríguez contra Vila, que la tienen desde el 1.o de Setiembre.

El señor Rojas, las de Banco Garantizador con Morales y contra Repetti, que las tiene desde el 27 y 30 de Julio; la de Stuardo con Compañía La Pacífico, que se le entregó el 29 de Agosto; y la de Germain y Sierra con Fisco, que la tiene desde el 9 de Setiembre.

El señor Salas, la de Aduana con Wiegand, que la tiene desde el 7 de Setiembre.

El señor Risopatrón, la de Fisco con Cooper, que se le entregó el 14 de Setiembre.

El señor Varas, la de Iturra con Peña, que la tiene desde el 6 de Setiembre.

Todavía no se fallan, aún cuando la sentencia está redactada, las causas siguientes que se vieron hace más de 40 días: Solar con Urrutia, Juan de la Cruz Cerda, Squella con Compañía Arauco, Ouvrard con Compañía de Desagües, Fisco con Barnett, Angermeyer con Cano, Ricci con Bradley, Silva con Morrison, Espoz con Fisco, Valenzuela con Labbé, West India Oil, Solorza con Vacarezza, Fisco con Vial, Fisco con Duncan Fox, Soren con La Protectora, Silva con Fisco, Córdov con Contreras, Herencia yacente Zamora, Ramírez con Vergara, Luttges con Mackenna.

J. P. C.

MOVIMIENTO HABIDO EN 5 DE NOVIEMBRE DE 1921

CORTE SUPREMA

El Tribunal se ocupó de las causas en acuerdo y del examen de abogados.

Falladas de acuerdo:

Contra Lorenzo Valdivieso Pérez y otros, sin lugar el fondo; redactor, señor Víctor Risopatrón.

Augusto Ouvrard, con Cía. Desagües de Valparaíso, sin lugar el fondo.

Redactor, señor Alejandro Bezanilla Silva; y

Pablo Williams con Emilio Williams, y otros, sin lugar el fondo; redactor, señor Eliseo Cisternas Peña.

Exámenes de abogados:

Fueron aprobados los siguientes señores con las memorias que se indican:

Don Emilio Puyó León, "El Impuesto a la renta".

Don Luciano Pinto Pinto, "Algunas nociones sobre las sociedades de hecho".

Don Jenaro E. Bravo Chávez, "Comentarios sobre nuestra legislación farmacéutica", (Tít. II, Lib. II del Código Sanitario).

Don Aurelio Fernández Barros, "El aborto ante el Derecho Penal y la medicina legal.

Don Juan Cavada Monreal, "Del pago por consignación".

CORTE DE APELACIONES

1.a Sala. — Sábado 5. — Señor Jorge Rodríguez A. — 1. 5.a Comisaría de Policía con Basilio Ortiz, revocada; 2. Recurso de hecho de Feliciano Soto V., sin lugar; 3. Contra Luis Villarroel, confirmada; 4. Sumario por violación de Berta Figueroa, id.; 5. Sumario por denuncia de Juan Villanueva, id.; 6. Contra Carlos y Alfonso González, id.; 7. Contra Ismael Miranda y Custodio Valenzuela, id.; 8. Sumario por denuncia de Osvaldo Ojeda, id.; 9. Contra Ernesto Morales González, id.; 10. Contra David Bravo Majías, en acuerdo; 11. Contra Manuel Pérez Palma y Luis Quinteros, id.; 12. Contra José Agustín Espinosa e Ismael Quezada, id.; 13. Elena Roldán contra Eduardo Ramírez; confirmada.

Secretario, el señor Fabres.

Alegaron:

Don Ramón 2.o Jiménez por la revocación en la 1.a.

Don Franklin Otero, por la confirmatoria, con declaración, en la 3.a;

Don Luis M. Concha, por la revocatoria, en la 11.

Don Alberto Arredondo, por id, en la 13.a

2.a Sala. — Relator señor Bernales. — 1. umario por homicidio de Alberto Ortiz, aprobada; 2. sumario por estafa a José Gutieng, aprobada; 3. umario por hallazgo de un feto, aprobada; 4. Sumario por violación de R. Aliaga, aprobada; 5. sumario por muerte de M. Donoso, aprobada; 6. sumario por intento de suicidio de M. Moitero, aprobada; 7. sumario por violación de L. Favez, conf. 8. sumario por muerte de B. Jara, aprobada; 9. contra Francisco Gutiérrez, aprobada; 10. Contra Baldomero González, aprobada; 11 Contra Angel Rubio, aprobada; 12. Contra A. Jorquera, aprobada; 13. Contra Clodomiro Díaz, aprobada; 14. Contra Manuel González, aprobada; 15. N. Rodríguez contra L. Torres, aprobada; 16. O. Guerra contra E. Gálvez, aprobada; 17. Contra Luis Vátquez, confirmada; 18. Fisco con Carlos Hesse, aprobada; 19. I. Zentenos contra E. Pereira, aprobada; 23. J. Muller con Alberto Barnes, suspendida.

No vistas las demás.

Fallada confirmada:

Excarcelación de Francisco Celis.

Acuerdo:

Apelación de los señores Achondo Infante y Guillermo Gandarillas.

Fallada de acuerdo:

Contr Luis Vásquez.

Alegaron:

En la 16. Don Pedro Velasco R. con Ramón León E.

En la continuación, don Guillermo Celedón con don Lautaro Bchman, con J. Santiago Lazo.

3.a Sala. — Señor Mac-Iver. —1. Contra Rudecindo Morales, Víctor Venegas, Manuel Allendes y Amador López, suspendida; 2. Contra Juan Vargas, aprobado; 3. Contra Pedro y Juan Barrera y Francisco Fuentes, trámite; 4. Contra José Salazar con José Collao, confirmada; 5. Contra Nicolasa Morán, aprobada; 6. Sumario por hallazgo de un feto en el camino de Ravanal, aprobada; 7. Sumario por suicidio de Elena Oyaneder; aprobada; 8. Contra Felipe Díaz Vergara, aprobada con declaración; 9. Contra Salvador Muñoz, revocada; 10. Contra Manuel Pacheco, (querellante Julia Romo de Albelo), en acuerdo. 14. Raúl Guevara e Ignacio Gómez contra Manuel Atria, Evaristo Villalobos y Bernardo Cristi (lesiones a José Luis Salinas, Raúl Guevara, Carlos Bustamante, Manuel Atria y Luis Sandoval), suspendida.

Secretario el señor Fabres.

Alegaron:

Don Néstor Valdés por la revocación, en la 9.a, don Huberto Salgado con don Néstor Valdés, en la 10.a.

Fallada de acuerdo.

Recurso de hecho de Régulo Valenzuela, sin lugar.

4.a Sala. — Relator señor Gutiérrez. — 1. Contra Alberto Toro, confirmada; 2. Sumario por muerte de U. Alegría, aprobada; 3. Sumario por muerte de Primitivo Astorga, aprobada; 4. Sumario por incendio casa República, 230; aprobada; 5. Contra Carlos Salinas, aprobada; 6. Contra Roberto Lira, sin estado; 7. Contra Alfonso Chaparro, confirmada; 8. Sumario amago de incendio panadería A. Rilitapau. 9. Contra Luis Sepúlveda, aprobada; 10. Contra Arturo Zamorano, aprobada; 11. Sumario por hallazgo de un feto, aprobada; 12. Sumario por hurto A. Vega, no vista; 13. Raúl Silva c. H. Valverde, confirmada; 14. Contra A. Muñoz, acuerdo; 15. Contra Humberto Montruche, mal anunciada.

COKE PARA FUNDICION

Inglés y Australiano

Ofrecen para entrega inmediata

BUCHANAN, JONES & Cía.

HUERFANOS 1055

TE SUPERIOR DE WEIR, SCOTT & Co.

TE FLOR FINA

TE DULCINEA

TE PECANINI

PIANOS

STEINWAY & SONS

LA MEJOR MARCA DEL ORBE

Media cola
Cuarto cola
y Verticales

Acaba de recibir espléndido surtido

OTTO BECKER

UNICO IMPORTADOR

VIDA OBRERA

EL CONGRESO SOCIAL OBRERO. — SU ULTIMA ASAMBLEA

La matinée de hoy en la Sociedad de Artesanos La Uni ón a beneficio de la Protección de la Mujer.

Las romerías de las instituciones obreras al Cementerio

En honor del presidente del Centro "La Ilustración"

Por la fundación de una Escuela en un Albergue. — La velada de esta noche en el local de los Ferroviarios

Fiestas, Acuerdos y Citaciones Sociales

PUBLICACIONES DE LA FEDERACION OBRERA DE CHILE

CONSEJO FEDERAL N.o 1 FERROVIARIOS.— En la asamblea de federados efectuada el 2 del actual quedaron sancionados los siguientes acuerdos:

Que se efectúe una asamblea de federados el Miércoles a las 5 1|2 P. M. y que las sesiones de directorio se verifiquen en lo sucesivo los Lunes de cada semana a las 5 1|2 P. M.

Secundar a los secretarios y comisiones para que activen la unión entre ferroviarios que se tramita y en las reclamaciones por reparación del personal y otras causas que están pendientes y que necesitan defensa.

CONSEJO N.o 10 DE ELECTRICISTAS.— Se hace un deber el subsecretario de este Consejo en citar por 6.a vez a todos los miembros que componen esta institución y al del directorio, comisión de propaganda, de contabilidad y al gremio en general para que concurran hoy a las 10 A. M. a la asamblea que se efectuará en el Teatro Colón, San Pablo esquina de Teatinos, con el objeto de deliberar sobre el rumbo definitivo que debe seguir este Consejo, pues se recomienda el mayor número de asambleistas para llevar a feliz término las conclusiones de esta reunión. Concurrirá una comisión del Consejo N.o 1, de Tejedoras de Ñuñoa, que actualmente sostienen un movimiento huelguista.

CONSEJO N.o 14 DE EMPLEADOS DE COMERCIO Y ANEXOS.— Para hoy a las 10 A. M., se ha citado a asamblea general en que se debe tratar una importante tabla. Se advierte a todos los directores que tienen especial obligación de asistir a estas asambleas. Local: Agustinas 632.

Por inconvenientes de última hora se postergó hasta el próximo Domingo la reanudación de las sesiones culturales, que tanto éxito tuvieron hasta hace poco. La próxima conferencia estará a cargo del profesor señor Carlos Vicuña Fuentes.

CONSEJO N.o 18 DE FUNDIDORES.— Cítase a junta general extraordinaria a todos los federados de este Consejo, para hoy a las 8.30 A. M., por haber asuntos de suma importancia que tratar. La votación de la terna para secretario general y de actas se cerrará a las 10 A. M.

CONSEJO N.o 4 DE MOLINEROS.—Cítase a los miembros de este Consejo y al gremio en general, para hoy a las 10 de la mañana en Santa Rosa 67.

Se recomienda la asistencia y puntualidad en la hora por haber en tabla asuntos de suma importancia que tratar, especialmente de la incidencia con la Junta Provincial, se sesionará con el número que asista.

Acuerdos sociales

SOCIEDAD DE CARPINTEROS Y EBANISTAS FERMIN VIVACETA. Hoy a las 10 A. M., celebrará sesión de directorio. Se encarece la asistencia porque hay asuntos de importancia que tratar.

SOCIEDAD DE SOCORROS MUTUOS MANUEL RODRIGUEZ. — **La romería de hoy al Cementerio General.**— Como se ha estado anunciando, hoy a las dos y media de la tarde, se efectuará la romería al mausoleo social; asistirá la Brigada de Boy Scout, el Centro Exequiel Vilches y la Escuela Nocturna. Se invita a las sociedades amigas y a todos los socios en general.

SOCIEDAD S. M. PRACTICANTES DE CHILE.— Se ha citado para hoy a las 9 A. M. en punto en el local social para concurrir al Cementerio en romería a visitar las tumbas de los socios fallecidos.

SOCIEDAD UNION DE LOS TIPOGRAFOS.— Hoy a las 3 de la tarde se efectuará la romería al Cementerio General que ha venido anunciando esta Sociedad; punto de reunión será la puerta del Cementerio a las 3 de la tarde.

En el mausoleo N.o 1 hará uso de la palabra el ex-presidente don J. Lorenzo Pacheco, en el mausoleo número 2 hablará el ex-vice-presidente don Francisco Vargas T. También se visitará la tumba de don Miguel Angel Gargari, donde hará uso de la palabra el tesorero don Eugenio Silva Ponce.

Formarán en la romería las familias de los socios fallecidos que deseen concurrir.

SOCIEDAD DE SOCORROS MUTUOS BERNARDO O'HIGGINS. — Se avisa a las sociedades amigas y personas en general que tengan entradas no vendidas del último beneficio llevado a efecto el 29 de Octubre, que hasta mañana a las 12 M. se les atenderá para la devolución de ellas en Salas 208.

El tesorero estará en la secretaría desde las 9 A. M.

SOCIEDAD LA UNIVERSAL. — **La junta general de hoy.**— Hoy, a las 9 1|2 A. M., se llevará a cabo la junta general ordinaria a que se ha citado. En esta junta se oirá la memoria que leerá el presidente de esta sociedad; se aprobará el balance general y se nombrará el nuevo directorio que ha de regir los destinos sociales durante el período social de 1922. Por tal motivo se recomienda la asistencia lo mismo que la puntualidad en la hora. Se nos encarga rogar a los socios se sirvan concurrir con su insignia social.

FEDERACION DE EMPLEADOS DE PELUQUERIAS.— Ayer terminaron su cometido las comisiones que se nombraron para conseguir las firmas de los dueños de peluquerías que aprueban el alza de tarifas, con todo éxito.

Para mañana, a las 9 P. M., en el Centro Demócrata, está anunciada la segunda asamblea general con los patrones.

EL DESFILE DE MAÑANA EN LA NOCHE. — Con motivo de celebrarse mañana el 4.o aniversario de la Revolución Rusa, el Consejo Federal N.o 28, de Oficios Varios, compuesto de obreros cesantes del norte y el Partido Socialista, han organizado un desfile que se verificará a las 8 de la noche.

Esta manifestación es de adhesión de estas entidades obreras a la Rusia revolucionaria y a los socialistas presos en Estados Unidos.

A esta manifestación pública han sido invitadas todas las sociedades obreras.

En Maestranza y Diez de Julio, hablará el diputado Juan Pradenas M.

En Plaza Almagro, hablará el diputado Santiago Labarca L.

En Plaza Manuel Rodríguez, hablará el diputado Luis V. Cruz S.

En Plaza Yungay, hablará J. Luis Buendía.

En Matta esquina Prat, hablará el diputado Manuel Navarrete.

En Alameda esquina de Bascuñán, hablará Roberto Salinas.

En Plaza Brasil, hablará el senador Luis E. Concha.

En Loreto esquina de Dardignac, hablará Alberto Amo.

En Alameda al pié del Cerro, hablará Manuel Hidalgo.

En Independencia esquina de Rosario, hablará Luis Rojas Garcés.

En Riquelme esquina de Sama, hablará el diputado Luis Correa R.

En Bascuñán esquina de Avenida Matta, hablará el diputado Luis E. Recabarren S.

En Castro esquina de Gorbea, hablará Sandalio Montenegro.

Cada orador hablará en cada sitio media hora, para en seguida todos estos grupos dirigirse hasta la Alameda frente a Cochrane para organizar el desfile.

CENTRO EL SUBMARINO W. 137. — En sesión celebrada ayer por este centro eligió el siguiente directorio:

Presidente, Samuel Gárate; vicepresidente, Manuel J. Oteiza; secretario, Juan B. Labbé; pro-secretario, Luis Alegría; tesorero, Alejandro Alegría; pro-tesorero, Daniel Trincado.

En la elección de directores no hubo acuerdo en tres votaciones, quedando de elegirlos mañana a las 5 de la tarde; entre otros acuerdos figuran los siguientes:

1.o Llevar a efecto la inauguración del Centro el 8 de Enero de 1922.

2.o Llevar a efecto el primer paseo a Llolleo el 19 de Febrero de 1922.

3.o Verificar un campeonato sportivo en honor de la llegada del señor Yanon, Superintendente General de Londres.

4.o Citar a junta general para mañana a las 5 de la tarde, y poner en conocimiento que desde esta fecha quedan abiertos los registros para las personas que deseen ingresar.

CENTRO DE ESTUDIOS SOCIALES VERDAD. — Este Centro, en sesión celebrada el Miércoles 2, acordó pedir a las organizaciones sindicalistas y centros culturales, nombrar un delegado debidamente autorizado para estudiar la labor social que desarrolla el diario "La Federación Obrera", para dar un fallo, y poder en verdad decir si es un órgano que representa íntegramente a la clase trabajadora o nó.

La primera reunión se llevará a efecto el Viernes 11 del presente mes, a las 8.30 P. M., en Dardignac 223.

UNION SINDICAL DE OBREROS PANADEROS DE SANTIAGO. —Se pone en conocimiento de los secretarios generales de las distintas instituciones de resistencia y centros de estudios e I. W. W., que la reunión que había quedado acordada para mañana se postergará para el Martes 8 a la misma hora para concurrir al desfile que se llevará a efecto como demostración de protesta ante la Legación Norte-Americana, por la sentencia expedida en contra de los socialistas Sacco y Vansetti, como asimismo por la reclusión de los obreros Alarcón y Vidal.

FEDERACION DE OBREROS DE IMPRENTA. — Se advierte a la colectividad que la asamblea que se efectuará hoy a las 10 de la mañana tiene gran importancia, pues se finiquitarán varios asuntos pendientes y se darán a conocer varias comunicaciones de colectividades congéneres y un telegrama de los personales de los diarios "La Unión" y "El Sur", de Concepción, que tiene relación con el envío del delegado que se elegirá hoy.

De una manera especial se recomienda la más puntual asistencia y exactitud en la hora. Se sesionará con el número que concurra, por ser continuación.

—A fin de facilitar la misión de los delegados, la tesorería funcionará hoy durante la mañana.

—Para las 10 A. M. cítase al personal de "La Ultima Hora".

—El personal de la imprenta Universidad designó delegado al federado Fidel Silva.

Fiestas sociales

LA GRAN MATINEE CONCERT DE HOY A BENEFICIO DE LA SOCIEDAD DE SOCORROS MUTUOS PROTECCION DE LA MUJER.— Un gran éxito promete obtener esta tarde la matinee que se prolongará hasta las doce de la noche, organizada a beneficio de la Sociedad Protección de la Mujer, en el Teatro Salón de la Unión de Artesanos, Riquelme 859.

Habrá un bien preparado buffet que estará a cargo de las socias y además rifas de objetos de arte, Ruleta, Bazar, venta de flores, etc.

CENTRO RECREATIVO ARTES GRAFICAS.—En honor de sus numerosas socias con que cuenta este Centro, dará hoy, a las 5 y media de la tarde, en su local social, una matinee, donde encontrarán los asistentes una buena música y un excelente buffet, atendido por sus más entusiastas miembros.

EL PROXIMO BENEFICIO DE LA ESTUDIANTINA ESMERALDA. Hoy al cuadro de ejecutantes, de 9 1|2 a 12 M., en Bascuñán 542.

CENTRO INSTRUCTIVO OBRERO MARTINEZ DE ROZAS.—Hoy a las 4 P. M., en López 360, se efectuará una matinee y en la noche, a las 9, un baile social. En ambas reuniones habrá números de canto y declamación acompañados por la orquesta del Centro.

SOCIEDAD "CAMILO HENRIQUEZ".—Hoy tendrá lugar en este Centro una matinee, a las 6 P. M., siguiendo hasta la velada que se prepara en la noche en honor del cuadro artístico "La Esperanza".

CUADRO ARTISTICO UNION GENERAL DE OBREROS METALURGICOS. — El próximo Sábado efectuará este conjunto, una fiesta familiar en honor de los socios y familias de la "Unión General de Obreros Metalúrgicos" en el salón teatro que posee en Huemul 649.

Se ha citado a una importante reunión para el Martes, a las 6.30 P. M.

SOCIEDAD "LA UNIVERSAL".— El Sábado próximo tendrá lugar la velada literario-musical y baile en celebración del 18.o aniversario social. El Domingo 20, a las 3 P. M., el gran lunch-concert que ha organizado la Comisión de Fiestas.

Los socios que deseen adherirse a él pueden hacerlo hoy Domingo, de 10 a 12 M. Valor del cubierto, $ 6.00.

CENTRO CRISTOBAL COLON DE LA U. N.—Hoy, a las 2 y media P. M., se efectuará la manifestación en honor de los socios que participaron en el segundo campeonato de la U. N., por la copa "Langer", la que fué ganada en este torneo por el Cristóbal Colón. Al mismo tiempo, se repartirán los premios ganados por los socios de este Centro.

La manifestación se hará en la quinta de los hermanos Castro, situada en la Avenida de Salvador 1815, a dos cuadras de la Avenida Irarrázaval, carro 3 (Ñuñoa). Los adherentes deben encontrarse en Vicuña Mackenna, esquina de Irarrázaval, a las 2 P. M., en punto.

CENTRO SOCIAL OBRERO DE LA ESCUELA "BENJAMIN FRANKLIN".—Entusiasmo reina entre los socios y familia del barrio, por asistir al campeonato interno de vals, que se efectuará hoy, organizado por la Dirección del Centro en el salón de esta escuela.

Los premios para este concurso han sido graciosamente donados por los señores directores honorarios y, que consisten en medallas y diplomas para los tres primeros puestos del campeonato. La matinee principiará a las 4 P. M.

LA MATINEE DE HOY.—Con brillo extraordinario y una selecta concurrencia se verificó la matinee del Domingo pasado en el salón de la Sociedad Manuel Rodríguez, ubicado en San Francisco 748.

El Directorio de esta institución no ha omitido sacrificio por darles a estas fiestas el mayor realce posible. La matinee de hoy, dado el tiempo, el buen carnet musical que se desarrollará, ha de confirmar una vez más el éxito.

UNION DE PELUQUEROS.—En el local social de este Centro, ubicado en Avenida de La Paz N.o 8, se llevará a efecto hoy, de 5 a 8 P. M., una matinee, y en la noche, de 9 a 12 P. M., un baile social, ambos serán amenizados con orquesta.

SOCIEDAD "LA DEMOCRACIA".—Hoy, a las 8 P. M., empezará la velada en honor del Centro "Artes Gráficas".

Se hace presente a las instituciones amigas que no hayan recibido invitación se sirvan darse por invitadas con el presente aviso.

VELADA A BENEFICIO DEL ALBERGUE DE CHACABUCO N.o 59. — Hoy en la noche se llevará a efecto en el salón-teatro de la F. O. de Chile, Bascuñán 542, una función de beneficio que han organizado, el inspector señor José M. Becerra y el guardián 1.o Filidor Fernández, de la 5.a Comisaría, con el fin de reunir fondos para improvisarles una escuela a los niños de este albergue.

CENTRO RECREATIVO LA ILUSTRACION. — La matinée de esta tarde, será en honor del presidente de esta institución, señor Carlos Gamboa, pues, recientemente, el 4 del presente, fué el día de su onomástico.

El señor Gamboa se ha hecho acreedor durante su administración, a generales simpatías dentro de los socios, por eso se espera que éstos no han de faltar a la matinée que se dá en su honor, a las 5 P. M. Se invita de un modo especial a las relaciones sociales y a las familias del barrio.

—Nota. — Se avisa a los adherentes al banquete del señor C. Gamboa será a las 12 en la calle Vargas N.o 4560.

CENTRO DE ESTUDIOS SOCIALES DOMINGO GOMEZ ROJAS. — Hoy ateneo cultura en el salón social, Baquedano esquina San Pablo, a las 5 y media P. M.; se desarrollará una interesante conferencia de crítica sobre la revolución rusa.

Entrada libre.

CENTRO FAMILIAR ARTURO ALESSANDRI. — San Pablo 1551.— Hoy a las 5 P. M. se llevará a efecto la reapertura de esta institución con una matinée y baile concierto.

Para este acto han ofrecido su concurso desinteresadamente conocidos aficionados.

Se invita a las relaciones sociales y particulares.

UNION FEDERAL DE PINTORES, EMPAPELADORES Y R. S. (Local, Coquimbo 1459). — Esta organización, dando cumplimiento a uno de sus acuerdos anteriores, llevará a efecto su primera velada familiar hoy a las 8 P. M. Habrá un atrayente programa literario-musical, finalizando el acto un baile.

Citaciones

Sociedad Instructiva de Socorros Mutuos Ambos Sexos.—A sesión de Directorio para mañana, a las 8 P. M.; se recomienda la asistencia por haber asuntos de suma importancia.

Centro Familiar "América"—Hoy, a las 2 P. M., asamblea ordinaria en Purísima 154.

Sociedad de Artesanos "La Unión".—Sección de Sanidad.—A sesión ordinaria para mañana, a las 9 P. M., en el local social, Riquelme 859. Se encarece la asistencia a los inspectores sanitarios que tengan cuentas que dar.

Grupo Familiar Progreso.—A sesión y baile tertulia para hoy, a las 7 de la noche, en el local de costumbre.

Unión Federal de Pintores, Empapeladores Y R. S.—Para hoy, a las 10 A. M., a junta general ordinaria a todos los componentes y especialmente a los enceradores y colocadores de vidrios para esta gran asamblea en el cual se desarrollará un interesante ateneo cultural.

Federación de Sastres.—Al Directorio para hoy, a las 9 A. M.

Sociedad de Socorros Mutuos de Chauffeurs de Chile.—A junta general ordinaria para mañana, a la hora de costumbre; se ruega la asistencia para terminar la sesión anterior, elegir presidente y otros varios asuntos de importancia.

Sociedad de Inválidos de la Guerra de 1879 y Veteranos del Ejército y Armada.—A junta general ordinaria para hoy Domingo, a las 3 P. M.

Se hace presente que corresponde pagar la cuota mortuoria anticipada N.o 189.

Sociedad Dueños de Carretelas "El Progreso".—A junta general, en calle Madrid N.o 1340.

Unión Gremial Carroceros y Operarios de Garages.—A reunión general hoy, a las 10 A. M., para nombrar secretario.

Unión Federal de Pintores, Empapeladores y R. S.—Local: Coquimbo 1459.—A reunión general para hoy, a las 10 A. M., por haber importantes asuntos que tratar.

Sociedad Mutual de Empleados a Contrata de los Ferrocarriles del Estado. — A asamblea general, para hoy a las 2.30 P. M., en su local, Gorbea 2878.

Consejo Provincial de la Unión Nacional. — Conforme las invitaciones que se han recibido, se cita a todos los centros de Santiago a concurrir con sus estandartes sociales, para hoy en la Catedral, a las 10 A. M.

A sesión para mañana a las 6 y media P. M. para seguir tratando sobre la gran asamblea provincial próxima.

Unión en Resistencia de Laboradores en Maderas. — Hoy a las 2 P. M. al Consejo de Laboradores en Maderas y a la comisión del Consejo 28 en San Francisco 608, para seguir tratando los asuntos pendientes desde la otra sesión.

Sindicato Obrero de Fábrica de Espejos, Vidrieros y R. S. — Hoy a la comisión de fiestas y sanidad. Hora: 9 A. M. en su local.

Unión en Resistencia de Hojalateros y Gásfiters. — Para hoy a sesión a las 8 y media A. M. en Baquedano esquina de San Pablo.

Círculo Arturo Prat de la Unión Nacional. — A junta general extraordinaria para el Martes próximo en Chiloé 1445.

Hacendados

Tarros lecheros Dinamarqueses, triple estañados de 30 litros.

Ofrecemos:

Compañía General Comercial

Morandé 350

N-8

EL VELLO

Su extracción científica y radical, procedimiento franco-americano, el único seguro y garantido que no reaparece.

Eliminación, sin drogas ni operaciones, de: **Cicatrices, Marcas de Viruela, Lunares, Verrugas, Arrugas prematuras, Manchas, Narices inestéticas, doble-barbas,** etc.

INSTITUT FRANCAIS de PHYSIOPLASTIE-ESTHETIQUE, atendido por profesionales de AMBOS SEXOS bajo la dirección del

Dr. IMBERT DAYET, M. I. S. T.

Especialista en defectos estéticos de la cara. (Estudios en Francia).

PUENTE 562 (Frente al Correo)

Consultas, de 2 a 5 P. M.

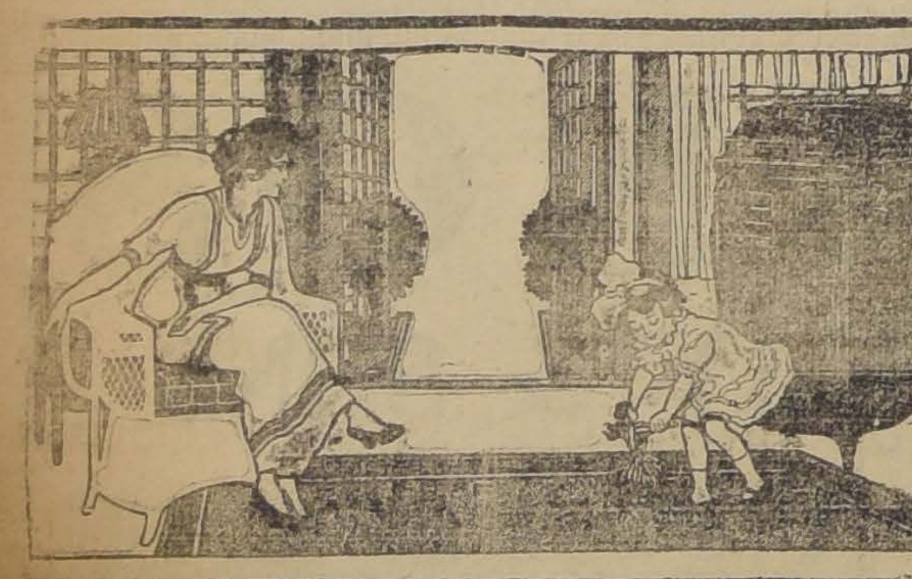

Una Victrola en el hogar hace feliz á todo el mundo

Este instrumento es una fuente inagotable de placer para toda la familia.

Está siempre listo para tocar en el momento en que uno lo desee, y el repertorio Victor incluye toda clase de música conocida.

NUEVA REMESA DE

DISCOS Y VICTROLAS

Con las mayores facilidades para el pago recibieron

GRIMM & KERN

Ahumada 99, esq. Moneda

Avisos clasificados

ARRIENDOS (Necesitan)

NECESITO ARRENDAR CASITA 5 piezas, asoleada, no más de 160. F. Rubig. Casilla 81 D. 6-n

DEPARTAMENTO CUATRO PIEZAS. central, independiente, necesita matrimonio extranjero. Casilla 3171. N-6

NECESITO CASA CENTRAL, 6 piezas. Gómez. Agustinas 1148. N-9

CASA CHICA EN BAJOS, CON cuatro o cinco piezas, baño y cocina, en barrio bueno no muy apartado, necesita arrendar matrimonio solo. Dirigirse sólo por escrito a E. K. Agustinas 1308. N-7

FAMILIA SIN NIÑOS NECESITA casa, precio módico. A. V., casilla 2385. 6-N.

DESEO ARRENDAR EN SAN BERNARDO casa 6 a 8 piezas. Dr. Meza, Asistencia Pública. 8-N.

SE DESEA ARRENDAR UNA PANADERIA fuera de Santiago; dirigirse: calle Esperanza 1180. N-8

NECESITO TOMAR EN ARRIENDO casita chica para matrimonio solo, que reuna todas las comodidades. Indicar situación y canon. Dirigirse: Casilla 3459. N-7

ARRIENDOS (Ofrecen)

SE ARRIENDAN DOS PIEZAS A personas solas, decentes. Tratar: Camilo Henríquez 107. N-8

$ 8, 12, 15 SEMANALES ARRIENDO casitas entabladas, empapeladas, patio asfaltado. Chiloé 1740. 6-N.

$ 100 ESQUINA PARA NEGOCIO luz, agua gratis, arriendo grandes pasajes. Chiloé 1740. 6-N.

CASA 9 PIEZAS FUERA DEPENDENCIAS. San Luis 1310 una cuadra Independencia, ofrezco. 416-6-N

80 PESOS, ARRIENDASE CASA seis piezas, luz eléctrica. Mitre 1946, frente Fábrica Cartuchos. 405-6-N

$ 80, ARRIENDO CASA TRES grandes piezas, patio, cocina, luz eléctrica, alcantarillado, baños. Esperanza 1230. Cité Mallorca. 393-6-N

SE ARRIENDA UNA QUINTA CON un chalet estilo inglés. Avenida Manuel Montt, número 2010 a una cuadra de los carros eléctricos, Irarrázaval, Ñuñoa, con o sin muebles. Tratar: misma quinta. 6-n

QUINTA APROPIADA RESTAURANT, donde no existe otro se arrienda. Comuna de Maipú. David Fritz. Maipú. 13-n

ALMACEN CON CASA HABITACION O'Higgins esquina Vivaceta, arriendo. Tratar: O'Higgins 2092. 6-N.

BOXES BARATOS, SE ARRIENDAN en Cóndor 867. N-8

ARRIENDO COMODO DEPARTAMENTO. Independencia 777. N-7

CASA CUATRO PIEZAS, CON SITIO grande, entre Molina y Serrano, tomo en arriendo por cinco años; anticipo 2,000 pesos. Víctor Manuel 1906. Carros 15. N-6

CASA EN BAJOS, DIEZ HABITACIONES, servicios de baños, tres patios, parrón, gas, luz eléctrica, en la mejor situación, arriendo por años. Manuel Rodríguez 59. N-7

A SEÑORA HONORABLE ARRIENDO dos piezas. Libertad 773. Tratar de 12 a 2. N-6

VERMIETHE KLEINES REINLICHES Haus. San Pablo 4545. N-6

CASA COMODA Y ASEADA, SE arrienda. Rozas 2550. Tratar: García Reyes 690. N-6

ARRIENDANSE PIEZAS CON Y sin muebles, sin pensión, caballeros formales, casa francesa. Agustinas 1564. N-6

ARRIENDO BUENA CASA EN Plaza Brasil. Gómez. Agustinas 1148. N-6

$ 225 MENSUALES, RIQUELME 982. Altos diez piezas. N-6

GALPONES, CASA PARA INDUSTRIA, arriendo. Agustinas 2437. 556-N-7

HUERFANOS 3047 ARRIENDASE casa, 150 pesos, con electricidad. 549-N-7

EN CASA PARTICULAR ARRIENDANSE dos piezas, a caballero solo o para guardar muebles. Marcoleta No. 540. 535-N-6

ARRIENDO ESQUINA PARA NEGOCIO, con todos sus útiles y tres piezas habitación. Lucio Cuadra 600. 528-N-6

ARRIENDO DOS PIEZAS COMUNICADAS calle. Rancagua 253. 6-N.

ARRIENDO BONITA QUINTA POCA familia, en Los Guindos, Ñuñoa. Tratar: Carmen 319. En la tarde. 6-N.

$ 180, ARRIENDASE CASA, LUZ eléctrica, gas industrial. Fariña 443. 721-N-6

ALMACEN CON PUERTA CORTINA y buena casa-habitación, arriéndase, tratar: calle Sevilla 1285. N-6

OFICINA CENTRAL, ARRIENDO profesionales, comerciales. Moneda No. 1037. 708-N-7

ARRIENDASE CASA ONCE PIEZAS Carrión 1331. 707-N-7

CASITA DE 5 PIEZAS Y DEPENDENCIAS, con patio, en muy buen estado, se arrienda para el 15 de Noviembre. Canon: $ 200. Verla de 10 de la mañana a 6 P. M. Calle Sucre No. 367, esquina Madrid. 694-N-7

$ 425, ARRIENDASE ESQUINA COMERCIAL acreditada, con diez años establecimiento Botica. San Pablo esquina Libertad. 692-N-15

ARRIENDO CASA BAJOS, RECOLETA 1149, gas, luz eléctrica, dependencias. Tratar, al lado. 7-N.

ARRIENDANSE DOS PIEZAS PARA guardar muebles. Casa central, casilla 1171. 6-N.

PIEZAS BALCON CALLE O DEPARTAMENTO, arriéndase. San Cristóbal 555, media cuadra carros Avenida Recoleta. 6-N.

CASA AMOBLADA ARRIENDASE. Tratar, Moneda 1312, desde Lunes 7, de 10 a 12 y 4 a 6. 6-N.

$ 290 ARRIENDO BONITO LOCAL para bodegas, industrias. Esperanza 1057. 7-N.

$ 300 ARRIENDO ESQUINA MUY comercial, San Pablo 3389. Tratar, Santa Rosa 823. 8-N.

$ 45, 600 ARRIENDO DEPARTAMENTO con luz. Santa Rosa 264. 7-N.

SE ARRIENDA UNA PIEZA EN casa extranjera. Loreto 214. 6-N.

ARRIENDO DECENTE CASA 12 piezas con fruta. Chiloé 2022. 6-N.

ARRIENDO CASA EN GALERIA Alessandri. Tratar únicamente Huérfanos 1179. 7 N.

$ 160 ARRIENDASE CASITA ALTOS centralísima. Verla toda hora, Santo Domingo 1344. 6-N.

280 PESOS ARRIENDASE CASA EN altos, recién empapelada, 11 departamentos y servicio, galería, luz eléctrica, gas, carros en la puerta. Chacabuco 654. 6-N.

CEDO ARRIENDO COMODA ESPACIOSA casa Grajales 2348, República España, bajos sin altos, siete piezas, dependencias, subterránea, dos patios, gran sitio, gas, electricidad, buen estado, canon 400, verla de 2 a 6. 6-N.

CASA EN RECOLETA, 6 PIEZAS habitables, arriendo. Tratar: Bandera 160. 6-N.

ARRIENDO COMODO DEPARTAMENTO. Independencia 777. 7-N.

ARRIENDO PIEZA AMOBLADA vista calle, baño, luz eléctrica. Serrano 181. N-8

SE ARRIENDA EXTENSO LOCAL para industria, con habitaciones, en Andes 2318. Tratar Andes 2314. N-7

ARRIENDO LINDOS ALMACENES nuevos, con casas habitación, en espléndida situación comercial. San Diego 2274. N-6

ARRIENDO CASITAS NUEVAS, 8 pesos semanal. San Diego 2276. N-6

LOCAL ESPLENDIDO PARA TALLER o negocio frente Plaza, arriéndase. Brasil 365. N-6

CASA QUINTA BIEN AMOBLADA, con todas comodidades, da en arriendo familia extranjera. Chacabuco 582. N-6

FAMILIA EXTRANJERA ARRIENDA piezas independientes con o sin muebles, muy central. Datos: San Pablo 1055. 782-8-N

CASA CENTRAL COMODA, ELEGANTE, se arrienda, desde 1.o Diciembre. Sarrano 51, verla de 3 y media a 6. Tratar: Melossi. Morandé 237. 771-6-N

ARRIENDO UNA PIEZA A PERSONA honorable en casa de familia de respeto, Bueras 162, altos. 795-6-N

ARRIENDO UN DEPARTAMENTO independiente. Brasil 63. 792-7-N

PIEZA AMOBLADA $ 45; DEPARTAMENTO balcón calle, $ 60. Sotomayor 148, altos. 6-N.

ARRIENDO LOCAL TRES PIEZAS independientes. Gálvez 171. N-6

ARRIENDO MAGNIFICAS PIEZAS, Gay, entre Castro y Ejército. 7-N

ARRIENDASE BUENA PIEZA A joven honorable. Granado 531. 6-N.

ARRIENDASE BARATO PIEZA calle. Casa familia Estado 223. 8-N

$ 250, ARRIENDO ESPLENDIDA casa, 8 departamentos, todo servicio. A. Prat 1586. 6-N

ARRIENDO CASA ESQUINA, 12 piezas, almacén, 180 pesos, Vargas 4590, edificio Bismarck. Tratar, Romero 3064. 7-n

PICHILEMU, ARRIENDASE POR temporada verano, casa amueblada. Datos: Avenida Manuel Montt 421. 7-n

$ 90. ARRIENDO COMODA CASA 4 piezas, patio y servicio. Luz eléctrica y agua gratis. Lira 905. n-4

ARRIENDO DEPARTAMENTO Cuatro piezas $ 75. Gálvez 911. 6-N

ARRIENDASE LOCAL PARA NEGOCIO. Avenida Matta 390. 7-N

EN CASA FAMILIA EXTRANJERA arrienda una pieza a caballero solo. Richard 1043. N-7

$ 98,000 COMPAÑIA, BAJOS, RESIDENCIA renta, produce 900 mensuales, tiene hipoteca. Tratar: San Martín 545. N-6

$ 175, JUAREZ, ALTOS POR FARIÑA, 7 piezas, vestíbulo. Juarez 868. N-7

ANIMALES

VENDO CABALLO TIRO SOLO Y carretela aperada. Bezanilla 1499. n-6

SE VENDEN 3 CHANCHAS, 2 PARIDAS con 16 chanchos, una preñada. Fermín Vivaceta 1818. 555-N-7

VENDO PERRITOS Y PERRITAS Lulú. Cueto 535. 7-N

VENDO CABALLO TIRO SOLO 130 pesos. Bulnes 940. 6-N

VACA RECIEN PARIDA VENDO, San Francisco 990. 6-n

PERROS PERDIGUEROS, NUEVOS disponibles, de ocasión. Pedro Valdivia 620. 729-N-6

PAREJA POTROS NEGROS, NUEVOS, se vende de ocasión. Verlos: Echeverría 935. N-8

POTRO NEGRO GRANDE, PARA reproductor, se vende de ocasión. Echeverría 935. N-8

CABALLOS INUTILIZADOS COMPRO, recojo domicilio. Salas 198. 6-N.

PERRITOS COLLI, TERRANOVAS vendo $ 20. Salas 198, casa compraventa. 6-N.

PERROS COLLIES BARATOS, lindo gato persa, color barquillo, vendo. Freire 43. 7-N.

GATITA PERSA AZUL O BIEN color barquillo, pura raza, de 2 a 3 meses se compra. Indicar precio y dar dirección por carta, a C. Polanco. Correo 2. 7-M

ACCIONES Y BONOS

POR HABERSE EXTRAVIADO TITULO 1627 de la Compañía Caupolicán y Calacoto por 1,000 acciones pertenecientes a T. Alfredo Guzmán García, queda sin efecto por haber dado el debido aviso a la Compañía.

ACCIONES, BONOS, COMPRO, vendo. Gómez. Agustinas 1148. N-6

AVICULTURA Y CULTIVOS

SE VENDEN BAMBUES. SAN DIEGO 870. N-6

LINDAS PALMAS, LAURELES, ESPÁRRAGOS y muchas otras plantas, vendo baratísimo, por cambio de residencia. Dávila 737. 557-N-7

ESTOQUILLO DE 1.a VENDO DOSCIENTAS cargas, también véndese próxima producción. Chacón, El Olivo Negerte. Teléfono 33. Palma. 728-N-8

ALHAJAS

COMPRO ALHAJAS CON BRILLANTES grandes y boletos de empeño. Voy a domicilio, pagando los más altos precios. Casilla 3052. 9-N.

NECESITASE COMPRAR PRONTO solitarios o perlas grandes, buen piano, alfombras y muebles en buen estado o menaje completo de casa. Se paga espléndidamente al contado. Dirigirse: casilla 462. 6-N.

AUTOMOVILES Y CARRUAJES

AUTOMOVIL FORD … asientos cómodos, en buen … compro. San Pablo 2336 …

VENDO AUTOMOVIL … marca francesa Berlier … cisco 122.

AUTOMOVILISTAS: … Boxes, 20 pesos. Vicuña M… 386, teléfono 3362.

FORD TURISMO DE USO … cular, perfectamente nuevo … García Reyes 37.

VENDO FORD PERFECTO … do, ocasión. General Saavedra …

AUTO FORD, PERFECTO … vendo. Sotomayor 556.

VENDEMOS: DE OCASION … Hudson Coupé, Hudson … tos y Essex, en perfecto … Lindo coupé Studebaker … vo.—Sociedad Comercial … cultores, Sección Mercaderías … dera 262.

HUDSON ULTIMO MODELO … mante, turismo, siete asientos … pléndido motor, vendo $ 11… turo Prat 387, de 10 a 4.

VENDO FORD, PERFECTO … do, ocasión; de 7 a 11 …

FORD TURISMO O CHASSIS … pro, pagado por mensualidades … dos cientos pesos. Colonia … Guindos.

ARRIENDO FORDS … mente, véndolos todos … uno buen estado, contado … Compañía 2339.

AUTOMOVILES COMPRA, … transforma, Garage Leiva, … tonio 552.

NEUMATICOS Y AUTOS … compone bien. Garage Leiva … Antonio 552.

TOMO EN ARRIENDO … mión de dos ruedas, en perfecto … tado. A. Prat 2060.

¡OCASION! AUTO CAMION … carga o pasajeros, 2 toneladas … fecto estado, vendo barato … blo 3496, altos.

CAMION, CUATRO RUEDAS … fecto estado. Vendo. Carmen …

ESCUELA PRACTICA … feurs mecánicos. Cursos … varias marcas. Enseñanza … dueños. Vicuña Mackenna … fono 3362.

NEUMATICOS Y CAMARAS … toda clase de automóvil … por ciento más barato que … casa del ramo. Bandera …

NEUMATICOS Y CAMARAS … estos artículos ni en calidad … precio admito competencia … ra 520.

NEUMATICOS Y CAMARAS … das dimenciones liquido … 520.

NEUMATICOS 36X412, … forzados a $ 150. Delicias 2460.

COMPRESORA DE AIRE PARA … dustria o garage, eléctrica … 1 y media H. P., vendo … Delicias 2460.

FAROLES IMPORTADOS A … fina para toda clase de carruajes … $ 10 m. c. Delicias 2460.

LAVADERO AUTOMOVILES … bea 2524. Servicio … hora. Tarifa Ford …

PATENTE PARTICULAR … to, compra. Villavicencio …

REALIZO UN PAR … Ford, sin uso, en 70 pesos … Carreras 349.

CHASSI PARA CARGA Y … importada véndese barato … ría 935.

NEUMATICOS Y CAMARAS … caniza bien y rápidamente … La Estrella, Brasil 15 B. — … García.

MOTOCICLETA HARLEY … son con sidecar, vendo … Herrera 902.

MOTOCICLETA COMPRO, … precio con partida … rreo Central. H. Arana.

BICICLETAS, BUEN SURTIDO … mejores marcas, para … ritas y niños, tengo … Brasil 15. Abierto días festivos.

VENDO MOTOCICLETA … land, garantida. San Pablo …

ELEGANTE COUPE, … cochecito, abonándome … Vendo Ford. Esperanza …

COCHE AMERICANO MARCA … lis, de lujo, con arnés, … toria marca Rommer, … pesos, vendo Compañía … 18, de 11 a 12 y 3 a 4.

VENDO BREACK DE 4 … con arneses, para 8 personas … refaccionado. Aldunate …

OCASION VENDO COCHE … Edison 4217.

SE VENDE UNA CARRETELA … primera clase, verla y … videncia 1375.

CARRETELA FIRME VENDO … vez 171.

VENDO FLAMANTES … bronceros, para pareja … dro Valdivia N.o 3,000.

CARRETELA CON CABALLO … pro. Porvenir 466.

VENDO CARRETONES … ros, Cochrane 1502.

VENDESE CARRETELA Y … económica. Andes No. …

OCASION: REVENDE CARRETELA … dos caballos y arneses … glaterra 1370.

CARRETONES ARNESES … dos, aperados, con caballos … Inglaterra 1250.

COMPRA - VENTA VARIOS

ZAPATEROS: NO COMPREN … materiales sin antes … precios y artículos … Chile que vende … comprador. Gill Hermanos … ra 748 y 762.

LEÑA EN CARGAS PARA … derías a domicilio, vendo … temente. Carmen 765.

LEÑA PICADA ESPECIAL … casas particulares y … de a domicilio, precios … tencia. Carmen 765.

¡TALABARTEROS! EXAMINEN … extenso surtido en suelas … recién llegados al "Cóndor" … blo entre Herrera y Maipú.

SUELAS NEGRAS, NUEVAS … ratas. Suelería "El Cóndor" … blo entre Herrera y Maipú.

COMPRO FRESA … tos, tornos. Prat …

COMPRO CEPILLO MECANICO, chico. Prat 220. 254-N-6

VENDO ALAMBRE ESTIRADO Para colisas. San Francisco 1476. n-5

ALAMBRE GALVANIZADO N.o 14, cortado, listo para enfardar pasto, vendo una partida; Avenida Pedro Valdivia N.o 3.000. 418-6-N

COCINAS ECONOMICAS, SURTIDO desde sesenta pesos. Fábrica: Recoleta 1298. Se componen cocinas. 504-6-N

VENDO ALAMBRE ESTIRADO Para colisas, San Ignacio 1476. n-6

COLECCIONISTAS: VENDO COlección de desnudos, mando a domicilio. Casilla 1581. 6-N.

RICA DESTILADERA, PIEDRAS moler y lote de molduras varias para mueblistas, casi regalado, vendo por cambio de residencia. Dávila 737. 657-N-7

HERRERIAS, MECANICOS. DE ocasión, vendo muy barato un lote fierros y herramientas. Dávila 737. 557-N-7

FONDOS FIERRO PARA FABRICA grasa, jabón, vendo. Carmen 1028. 541-N-6

AFRECHILLO BUENO, $ 4.50 quintal. San Isidro 127. 637-N-8

SE VENDEN LOS SIGUIENTES postes de ciprés: 300 de 2x4x1.80 metro largo; 1,200 de 2x4x1.60 metros largo y 300 de 2x4x1.40 metros largo. Tratar: de 1-3. Compañía 2065. 632-N-7

SE VENDEN TRES CABRAS DE Angora, con crías. Av. Gutiérrez No. 4401. 531N-7

ESTANTE METAL VENDO BARAtísimo. Cueto 851. 7-N.

SE COMPRAN ESPARRAGOS blancos, en grandes y pequeñas partidas. Teléfono 2066. Estado 217. N-6

VIDRIERA PARADA, MOSTRADOR, compro. Ofertas: Chacabuco 32 B. N-7

SILLA INGLESA MONTAR SEÑORA, importada, ofrece ocasión. Pedro Valdivia 620. 729-N-6

¡OCASION! LORO HABLADOR, COcina económica, ventilador eléctrico, vendo. Riquelme 630. 719-N-8

ROMANA PARA PESAR ANIMALES necesito. Libertad 682. 703-N-10

LEÑA PUESTA A DOMICILIO, DE la clase, quillay y litre, desde 30 quintales hasta cualquier cantidad, vende la Hacienda Las Condes. Precios puesta a domicilio: larga de 1.10 a $ 6 los 100 kilos; trozada a $ 6.50 los 100 kilos; picada a $ 7 los 100 kilos. Ordenes por Teléfono Inglés No. 8, Las Condes; 2056 Central, o bien dirigirse al señor Nicomedes 2.o Ossa, Bandera 214. Teléfono Inglés 601.

PELUQUEROS: COLONIA VERDAdera. Lociones de flores surtidas a $ 3.20 el litro sin envase. La Regalía, Delicias 781. 10-N.

PAPEL DE MUSICA, ESPAÑOL (pergamino), véndese peso cuadernillo, desde veinte a 80 centavos. Puente 769, altos. 6-N.

LEÑA ALAMO POR CARGAS Y lampasos por sacos, vende a precios reducidos. Santa Rosa 1872. 10-N.

ESPLENDIDA PRENSA COPIAR, $ 80, pistola Mauser, flamante, 150 pesos, sobrecama seda sin uso 100 pesos, realiza San Francisco 323. 6-N.

COMPRO CONSTANTEMENTE BOletos empeños de alhajas, pianos, alfombras, muebles en buen estado, plaqués, obras de arte, en general toda especie de valor. San Francisco 323. 6-N.

VENDO DE OCASION DOS BUEnos mostradores, letrero grande de zinc y un buen excusado completo Aldunate 1295. 8-N.

REJAS DE ALAMBRE PARA GAllineros, vende Avenida Irarrázaval 362. (Molino Thayer). 6-N.

SE VENDE UNA COCINA Y VArios artículos de casa. Avenida Independencia 785. 6-N.

VENDO LOTE TARROS LECHEros, carretón, arneses y caballos. Av. Inglaterra 1370. 781-6-N

LA TALABARTERIA INDUSTRIAL, Rosas 1819, tiene listos arneses para viajes para dos y tres caballos, y muchas sillas montar, nuevas y usadas, y muchos otros artículos. 780-7-N

VARIOS JUEGOS DE BOLAS DE billar en muy buen estado, se venden. Dávila 1075. 778-7-N

TARROS LECHEROS VIAJEROS, vendo. Gálvez 171. N-6

TENGO ENCARGO VENDER UN saco pedazos suela, varios útiles taller zapatería. Rosas 2826. 8-N

CALENTADOR CALIFONT NUEVO vendo de ocasión. Santa Isabel 115.

VENDESE PERILLAS Y TALLAS para muebles. San Diego 291. 6-N.

AMPOLLETAS 16 A 50 BUJIAS $ 1.60 cada una, vendo hoy. San Francisco 281. 6-N.

RAULI SECO, ROBLE BARATO, vendo. Desvío agricultores. Vicuña Mackenna 628. 7-N

PICADURIAS, PANADERIAS: LEña por carros (Ñuñoa). Desvío Vicuña Mackenna. Vende: Vergara 65. 6-N

CIPRES, HASTA 7 METROS DE largo, vende: Vergara 65. 6-N

OCASION VENDO EJERCITO 766. silla montar, chilena, inglesa, 2 carretelas, arneses, romana, escopetas, linda pajarera forma chalet, 5 piezas y 1,400 sacos vacíos, carboneros. 6-n

BRONCE AMARILLO 2 TONELAdas, un peso kilo, vende, Chacabuco 63. 6-n

FIERRO FUNDIDO BUENA CLASE, 20 toneladas, realiza. Chacabuco 63. 6-n

OFREZCO JABONCILLO DURO, $ 5 quintal. A. Prat 1965. n-7

CARBON ESPINO, $ 9 CON SAco, vende el Depósito Chacabuco 18. 6-n

OCASION. APROVECHAR DE colchones pura lana, a 10, 15 y 20 pesos. Huemul 1174. 6-N

MOSTRADOR VIDRIERA, ESTANtería, vendo. San Diego 1035. N-6

DE OCASION SE VENDE UN COLchón de crin, velador y varios útiles de casa. Compañía 3151. 7-N

$ 70 CAPSULADORA BOTELLAS, buen estado, véndese. Compañía 1201. N-7

VIDRIERA TENDIDA, GRAN OCAsión, vendo. Rosas 1812. N-6

COMPRA-VENTA NEGOCIOS

SE VENDE UN NEGOCIO DE COcinería, chanchería, pescadería y vaciosa. Verlo y tratar: en Rancagua, Estado, esquina Cuevas, y en Santiago, para informarse, en la panadería La Torre, Alameda 3867. 386-6-N

VENDESE CURTIEMBRE MOVIDA fuerza hidráulica, instalación al cromo toda clase de maquinarias, espléndida casa-quinta con luz eléctrica propias, Mulchén, Casilla 63. N-19

VENDO FABRICA DE TEJIDOS DE punto. Verla, calle Castro 528. 19-N.

OCASION UNICA, PENSION, NUEve piezas amobladas, todas actualmente ocupadas, véndese por enfermedad, poco capital. Verla y tratar: San Diego 272. 6-N.

CARNICERIA, VENDO INSTALAción completa, arriendo. Verla de 8 a 12. Compañía 1698. 6-N.

VENDO ANTIGUA Y ACREDITADA carnicería y ventilador eléctrico. San Pablo 1570. N-6

DE OCASION VENDO NEGOCIO abarrotes. Poco capital. Gálvez 1001. 7-a

VENDO ACREDITADO NEGOCIO de abarrotes con anexo de licores. Buena clientela. Arturo Prat 1591, esquina. 7-n

VENDO NEGOCIO DE ABARROtes, tratar, Franklin 1499, grandes facilidades de pago. 6-n

VENDO ALMACEN ABARROTES poco capital, arriendo baratísimo, Acequia Los Pérez 4613. 6-n

RESTAURANT BAR, ACREDITADO, vendo. Santa Isabel 317. 699-N-8

VENDO LAVANDERIA, BUENA clientela y planchas eléctricas, 24 planchas de estufas. Diez de Julio No. 152-A. 695-N-8

VENDESE NEGOCIO ABARROTES poco capital, por tener otro que atender. Esperanza 61, Mercado San Lorenzo. 693-N-7

VENDO ALMACEN ABARROTES, por cambio giro negocio. Venta mínimum, doscientos pesos diarios.— Facilidades de pago. Santa Rosa 1867. 10-N.

$ 9,000 REGALO QUINTITA COmuna Quinta Normal, 20 metros por 57. Toda cerrada, dos piezas, cocina, horno, parrón, árboles frutales, agua potable. Fuentealba, Bandera 552. 6-N.

SE VENDE ACREDITADA PENsión particular, con derecho a llaves por motivos de salud. Tratar: San Miguel 41. 10-N.

VENDO ALMACEN BUENA CLIENtela, poco capital, habitación barata. Washington N.o 1303. 8-N.

VENDO NEGOCIO ABARROTES dentro 4 pasaes. Andrés Bello 843. 7-N.

COMPRO INDUSTRIA O NEGOcio serio y acreditado ya establecido y de utilidades comprobadas. Capital, 20 a 40 mil pesos. Tratar Santa Isabel 459, de 2 a 4. 6-N.

NEGOCIO ABARROTES CON HABItaciones, compro. Ofertas: A. P. Casilla 3671. 770-7-N

VENDO GRAN CARNICERIA, VENta 300 pesos diarios, se da prueba. Echaurren 793. N-6

VENDO, POR NO PODER ATENder, negocio puesto varios. San Pablo 1653. N-7

HABIENDO COMPRADO EL NEGOcio de hotel y restaurant, de Abraham Salas, no responde a las cuentas pasado tres días, contando desde la fecha, José Díaz. San Diego 1945. n-8

GRAN OCASION PARA INTEREsados: se vende pastelería y concesión del Club Santiago, informes: San Diego 1063. Pago contado. 8-N

EN LINDA ESQUINA BARRIO muy comercial, vendo acreditada frutería, verdulería, bodeguita, salón helados. Ventas comprobadas. Avenida Matta 1402.

DIVERSOS

SOLDADURA AL OXIGENO. SOLdanse toda clase piezas máquinas quebradas, especialidad soldadura aluminio. Recibo trabajos de torno. Durret. Avenida Matta 905, frente Chiloé. N-25

AVISO A MI DISTINGUIDA Clientela y al público en general, el traslado de mi negocio de cordeles e hilos de cáñamo al nuevo domicilio, calle Santo Domingo 1138, entre Bandera y Morandé. Teléfono Inglés 5200 Pedro Azula, Santo Domingo 1138. n-6

REEDUQUE SU MEMORIA POR correspondencia. Escriba a la Roth Memory C, y Co. Casilla 2464 (Stgo.) 244-12-N.

ABRAHAM MUÑOZ, DESEA SABER de su primo Gumercindo Muñoz. Verse Chacra Santiago. 6-N

AGUARRAS ARBOLITO, REALIZO, $ 48 cajón. Chacabuco 35 A. Almacén Ferrocarril. 6-n

VERANEANTES, ESCUELA DEtectives, autorizada Supremo Gobierno, ofrece vigilantes, administra propiedades, encárgase de Cobranzas, órdenes, Marcarraf, Correo. 6-n

COMPAÑIA MARMOLES, AVENIda La Paz N.o 350.— Teléfono Inglés 3089.— Tenemos en existencia chimeneas de diversos estilos y de varias clases de mármoles, a precios sin competencia. N-6

AVISO A MI DISTINGUIDA Clientela que el taller Suizo de Mecánica y Soldadura Autógena de Gustavo Neveu F., se trasladó Av. Providencia No. 1407. Teléfono Ing. 255, Prov. 547-N-7

LA DULCERIA "SAN ESTANISlao" avisa a su clientela que se ha trasladado a Campo de Marte 67. 543-N-7

SI DESEA VENDER SU GRAMOfono o Victrola, escríbame: Casilla No. 3593; la venderá en el acto y muy bien. 539-N-7

FOTOGRAFIA: OFREZCO FLAmante máquina "Zeiss" con lente "Goerzs-Dagor" doble anastigmático para placas y filmpack 9 por 12, con su bolsón cuero, etc. Gran ocasión para buen aficionado.—W. A. C., casilla 11-D. 6-N.

NECESITO HACER CONTRATO DE leche, de 50 a 60 decálitros. Avenida Tupper 2049. 7-N.

NEW LONDON HOUSE, AHUMADA 46.—Sorteados 4 Noviembre: Club 15, número 162 Club 16, número 95 Club 17 en formación, cuota semanal 5, con derecho a 220 en mercadería o terno por ese valor. 6-N.

WENCESLAO VILLAR G., CONtador, Cochrane 434, Casilla 3220 Teléfono Inglés 145, Parque. Contabilidades, liquidaciones, peritajes. 6-N.

AVISO AL COMERCIO. — EN ESta fecha dejó de ser mi empleada Luisa Gaete, la que tenía por cajera en el puesto N.o 67 del mercado Matadero. Doy el presente aviso, no reconociendo ninguna cuenta que no sea cobrada por el que suscribe.— Santiago, 4 de Noviembre de 1921. —Amable Sánchez. 646-6-N

HECHURAS AL MAS BAJO PREcio, se encarga ex-jefa de una acreditado taller modas francesa. San Diego 122. 6-N.

SOCIEDAD UNION TEATRAL DE S. M.—Huérfanos 874.—Se solicitan propuestas para la administración del local social, en conformidad a las nuevas bases, que pueden consultarse en secretaría. Las propuestas se abrirán el Lunes 7, a las 6.30 P. M. 7-N

ENSEÑO TEÑIR TODOS COLORES, $ 50, curso un mes. Baquedano 885. N-6

ENFRIADERAS Y MOSTRADORES puesto pan, vendo ocasión. Chacabuco 32 B. N-7

CARTEGENA. — SEÑORA FIGUEroa, el 20 del presente atenderá su clientela: tratar San Diego 470 o Cartagena. 727-N-7

GRAN SASTRERIA AHUMADA 23 —Avisamos a los socios de nuestros clubs que en el 20 sorteo del W, salió favorecido el 31. Próximo Sábado, primer sorteo del X. Cuota semanal $ 7, con derecho a $ 160.— Femenía y Cía. 6-N.

UNION DES EMPLOYES FRANçais au Chili.—Les sociétaires intéressés au poste d'agent peuvent adresser leur sollicitude au président. Casilla 589. 6-N.

SASTRERIA LONDON HOUSE. — Bandera 246.—En los sorteos verificados el Sábado 29 de Octubre y ayer 5, salieron favorecidos los números 9 perteneciente a don Roberto S. Wilcock, Santa Rosa 1048, y el número 109, perteneciente a don A. Campos, Chacabuco 1401. 6-N.

BUEN GRAMOFONO CON DISCOS vendo. Serrano 181. 7-N.

PUENTE 590, SASTRERIA "PROgreso". Gran surtido cortes pantalones. Recibe hechuras. 6-N.

PUENTE 590, SASTRERIA "PROgreso". Surtido casimires negros, azules y de colores. 6-N.

PUENTE 590, SASTRERIA "PROgreso". Frente la torre la Bomba. 6-N.

AGRADECERE A LA PERSONA que dé dirección de Lidia Ruiz o de su familia. Escriba A. Prat 315.— Emilio Contreras. 9-N.

ATIENDO CONTABILIDADES Y copias máquina. Bandera 78, oficina 11 7-N.

$ 55,000 VENDO CREDITOS BANco Popular, menos mitad su valor. Ugarte. Casilla 2313. N-6

SASTRERIA R. PARADA, AGUSTInas 821. Sorteo verificado 4 del corriente, favorecido número 3, Club 2, efectúase próxima semana. Necesítase mozo.

DUEÑAS DE CASA: MATAMOSCAS encuéntranse en toda buena botica y mercería. N-6

MATAMOSCAS N.o 13, RESULTAdo fulminante. Mercería El Sol, Puente esquina Rosas. N-6

MATAMOSCAS N.o 13, MATA A MIllones. Agente Aug. O. Bohme. — Huérfanos 710. Casilla 1163. N-6

MATAMOSCAS N.o 13, EFECTOS sorprendentes, no acepten otro. — Mercería Yankee, Ahumada 79. N-6

MATAMOSCAS N.o 13, SIN IGUAL, ofrece a los visitantes del Mercado, Librería Tamargo, 21 Mayo 880. N-6

MATAMOSCAS N.o 13, EL GRAN exterminio del día: Aug. O. Bohme, Huérfanos 710, Casilla 1163. N-6

HOJAS GILLETTE, AFILANSE Y asiéntanse técnicamente, garantizándose resultado: Huérfanos 710. N-6

ANILINA ALEMANA CON MORdiente. Cajita $ 1.50, por mayor 30 por ciento descuento. San Antonio N.o 73. N-7

REGISTRADORA NATIONAL, flamante, dos cajones, vendo gran ocasión. Prat 201. N-6

SASTRERIA L. DUFRESNE, TIEne surtido de verano. Pasaje Ball macedá 6. 786-6-N

SE VENDE UNA COCINA ECONOmica, tiene un metro sin cuenta de largo. Caldero de cobre. Molina 656. Hora de verla, de 10 a 11. 800-7-N

COCINA GRANDE ECONOMICA, vendo baratísima. Recoleta 231. 801-6-N

SASTRERIA RATINOFF, SAN ANtonio 289; en el sorteo verificado ayer salió favorecido del Club N.o 14, el N.o 11. 794-6-N

SEÑORAS, CALZADO REFORZAdo, plantilla muy buena clase, hecho mano, vendo barato. Rosas 2826 6-N.

SASTRERIA LA POLAR, CLUB N.o 4, salió favorecido el N.o 95, perteneciente al señor Alfredo Reyes. N-6

COPIA A MAQUINA, TAMAÑO oficio, sin errores, 20 centavos. Chacabuco 058. N-6

ELENA DE PIZARRO, MATRONA masajista, ex-jefe de Maternidad. Inyecciones y curaciones. Arturo Prat 1722. 8-N

RELOJES CAMPANA, FONOGRAfo, compongo a domicilio. Blanco Encalada 2485. Allendes. 6-N

ABRAHAM MUÑOZ, DESEA SAber de su primo Gumercindo Muñoz. Calle Tacna 3448. N-9

BOTICAS, CAJITAS VENDO. COCInera, enfardador papeles necesito. sar pasta compro. Tamaño 1x4 centavos, vendo. Morandé 937. N-6

TUBOS DE ESTAÑO PARA ENVAsar pasta commpro. Tamaño 1x4 pulgadas. Santa Rosa 62. N-10

ARROPE DE ELQUI, PRIMERA clase, $ 3.50 botella, véndese. San Diego 1122. N-7

$ 2.50 CIENTO TARJETAS VISIta. La Bolsa 41. N-6

HOTELES Y PENSIONES

PENSION CON PIEZA, PRECIO módico, familia honorable. Bandera 835. N-7

EN CASA DE FAMILIA HONORAble se arrienda pieza con pensión. Gálvez 174. 239-6-N.

ARRIENDASE PIEZA CON PENsión, casa familia. Santa Rosa 36. 6-N

MAGNIFICA PENSION MESA 70; pieza con o sin muebles. Maestranza 242. 6-N.

PENSION, PIEZAS AMUEBLADAS $ 90. Bandera 830. N-7

CASA EXTRANJERA, NATANIEL 41, arrienda pieza bien amoblada, con pensión. N-9

ARRIENDO PIEZAS PENSION, casa honorable. San Diego 262. N-6

MATRIMONIO SOLO DESEA PENsión en casa familia honorable, sin pensionistas. Ofertas: Casilla 2602. 544-N-7

PENSION SERIA, PIEZAS BALCON calle, bajos. Rosas 1352. 634-N-6

SEÑORA E HIJA NECESITAN arrendar dos piezas con pensión, casa respetable, prefiérese sin pensionistas.—M. E. C., Correo Central. 7-N.

$ 65 PIEZA AMOBLADA, SERRAno 166. 649-6-N

ARRIENDANSE PIEZAS AMOBLAdas, balcones calle, pensión. Catedral 1287. 645-6-N

CENTRALISIMO ARRIENDO PIEzas pensión familia distinguida, matrimonio, caballeros. Santo Domingo 1469. 7-N.

CASA PENSION, CLASIFICADA segunda categoría, véndese ocasión. San Diego 846. N-6

FAMILIA HONORABLE, ARRIENda departamento o piezas con pensión. Freire 665. 718-N-7

CON PENSION SALON AMOBLADO otra pieza arriéndase. Unión Americana 53 705-N-7

FAMILIA HONORABLE ARRIENda bonito departamento balcón calle con, sin pensión. Lira 636. 702-N-6

PIEZAS CON O SIN PENSION Y muebles, arriéndanse, prefiérese extranjeros. Riquelme 456. 8-N.

EXTRANJERO NECESITA PIEZA amoblada, con o sin pensión. Desearía cierta independencia. Indispensable dar precio. Casilla 2763. 6-N.

PENSION CON PIEZA OFRECE familia honorable. San Martín 940. 7-N.

PIEZAS CON PENSION A CABAlleros solos. García Reyes 49. 10-N.

$ 50 PENSION DOMICILIO; $ 60 DE mesa; $ 160 con pieza para dos personas. Nataniel 655. 7-N.

OFREZCO PIEZAS CON O SIN pensión, personas honorables. Avenida Rosario 1022. 6-N.

ARRIENDASE UNA O DOS PIEzas, con o sin pensión. Precios módicos. Olivos 908. 8-N.

PIEZA Y PENSION CON O SIN muebles, arriéndase, Recoleta 411. 6-N.

$ 90 PIEZA AMOBLADA CON pensión. Huemul 406 esquina Cóndor. 6-N.

A MATRIMONIO ARRIENDASE espléndida pieza con pensión en casa familia. Carrera 660. N-6

ARRIENDASE PIEZA AMOBLADA, pensión. Nataniel 61. N-8

PIEZA CON PENSION HAY DISponible. Herrera N.o 620. 787-7-N

ARRIENDO PIEZA CON O SIN muebles, y pensión a matrimonio. Providencia, calle San Gabriel 70. 8-N.

ARRIENDO PIEZA A LA CALLE amoblada con o sin pensión, a caballero o matrimonio. Se prefiere extranjero. Ahumada 168, Pasaje Unión Central, 3er. piso. 7-N.

FAMILIA ARRIENDA DEPARTAmento con pensión. Brasil 35. N-6

CON PENSION ARRIENDO PIEZA calle. Se exigen referencias. Santo Domingo 2406. N-8

ARRIENDASE BUENA PIEZA balcón calle, con pensión. Catedral 2471. N-7

FAMILIA EXTRANJERA ARRIENda espléndido departamento con excelente pensión. Manuel Rodríguez 125. N-7

SITUACION CENTRAL OFREZCO espléndida pensión, pieza balcones calle. A. Prat 406. 6-N

FAMILIA OFRECE PIEZA PENsión. Tarapacá 862. 8-n

ARRIENDANSE BUENAS PIEZAS con pensión, pensión mesa, matrimonios, caballeros. Molina 330. n-6

EXTRANJERO DESEA PIEZA AMOblada, puerta calle, con pensión, para Noviembre, indicar. V. V. K., Correo 3. N-7

79 SAN DIEGO, ANTIGUA PENsión alemana. Recibe pasajeros pensionistas, días, meses. Departamentos balcón calle. N-9

INSTRUCCION

CONTABILIDAD ENSEÑO EN UN mes. Pídase prospecto. Profesor Villarroel. Morandé 450. 6-n

HUMANIDADES, 1.o A 6.o AÑOS, preparamos exámenes; numerosos certificados aprobación universitaria. Liceo Sócrates, anexo Instituto Mercantil. Estado 239. Teléfono Inglés 273. N-7

ACADEMIA YOST, ENSEÑANZA DE escritura a máquina, cursos rápidos. Se buscan ocupaciones. Santa Rosa 356. 4-D.

REEDUQUE SU MEMORIA POR correspondencia. Escriba a la Roth Memory C. y C.o, Casilla 2464. — Santiago. 14-N.

INSTITUTO "VENEGAS SALAS", Plazuela Santo Domingo. Preparamos exámenes. Trabajamos vacaciones. Hacemos copias máquina, traducciones. Enseñamos: máquina, taquigrafía, idiomas, contabilidad, música, bailes modernos. Día, noche. Necesitamos empleados. Morandé 436, "Academia Underwood". 723-N-6

SE ENSEÑA A ESCRIBIR A MAquina, sistema rápido y económico. Bandera N.o 323. 777-6-N

OCUPACIONES (Necesitan)

ENFERMERA COMPETENTE Ofrécese. Casilla 6556. 553-N-8

OFRECESE MATRIMONIO RECOmendado para el campo o provincia, cualquiera ocupación, hotel o particulares.Andes, Pasaje Alfredo 21. N-6

JOVEN SERIO, EX-EMPLEADO bancario, ofrécese cualquier ocupación oficina. Buena letra. Escritura máquina. Excelentes certificados competencia, conducta. G. Huérfanos 3010. 6-n

INDUSTRIALES. — QUIMICOtécnico extranjero se ofrece para industrias o fábricas. Especialista en la fabricación de pinturas, esmaltes, barnices, aceites, betunes, tintas para calzado, aguarrás sintético y productos similares. Técnica. Casilla 246. 6-n

FLORICULTOR. — HORTALICEro, emprendedor, serio, sin vicios, solicita a medias quinta central. Lagarde, Avenida Francia 1001. N-6

JOVEN ESPECIALISTA -EN LEchería, con buenas recomendaciones. Ha desempeñado administración de lechería de importancia. Desea ocupación. Avenida Matta 380. N-6

JOVEN DECENTE OCUPACION cualquiera, aquí o fuera, ofrécese.— Carmen 894. 8-N.

JOVEN EXTRANJERO EXPERImentado en trabajo de campo y entendido en contabilidad, desea ocuparse. Dirigirse: A. L., Correo Central. 12-N.

SE OFRECE JAPONES COMPEtente para hacerse cargo de chacra o quinta con buenos certificados.— Bandera 28. 7-N

PEDRO L. ZUÑIGA, OFRECESE COmo mecánico, con certificados de competencia. Dirigirse por carta o personalmente: Requínoa. Tienda de Bautista Lobos. N-7

COBRADOR, FIANZA 15,000, Ofrécese. R. Gorki, Correo Central. 698-N-6

MATRIMONIO ESPAÑOL, JOVEN desea ocupación decente o para atender negocio aquí o fuera de Santiago. Dirigirse por carta: Almirante Barroso N.o 81, pieza 37. 8-N.

OFRECESE MECANICO FORMAL, para fundo o taller ciudad, competente en maquinarias agrícolas, motores de vapor y explosión; chauffeur; trabaja carpintería y herrería. Dirigirse: Chiloé 1750, pasaje Jerez, casita 29. Mecánico. N-7

MECANICO BASTANTE PRACTICO maquinaria agrícola, ofrécese. San Borja 179, interior 12. 791-6-N

MECANICO ELECTRICISTA CON recomendaciones y fianza para hacerse cargo de taller o cualquier trabajo en el ramo, se ofrece. Correo Central. L. F. 785-6-N

ESPAÑOL, SOLICITA OCUPACION, buenas recomendaciones y carnet. Av Inglaterra 1370. 774-7-N

SUIZA QUE HABLA FRANCES Y alemán ofrécese acompañar niños en viaje Europa, a cambio de pasaje. Dirigirse: A. Bieber. Amunátegui 253. 7-N

OCUPACIONES (Ofrecen)

FABRICA DE CONSERVAS SANta Inés, Nos, avisa a su antiguo personal que inicia temporada, próximo Lunes 31, Octubre. N.-6

AGENTES ACTIVOS PARA SEGUros de fácil colocación, pagando buenas comisiones necesito. Dirigirse, por escrito. Casilla 4040. 11-n

VENDEDORES LEÑA NECESITO, constantemente. Buenas condiciones. Carmen 765. 6-n

AGENTES ACTIVOS, NECESITANse, Ahumada 46. N-6

OPERARIOS SASTRES, OBRA grande y chica, se necesitan. Errázuriz, Sullivan y Cía., Bandera N.o 179 N-7

EMPLEADO Y SEÑORITA SE NEcesita en el escritorio Zapatería Chilena, Teatinos 412. N-18

FARMACEUTICO SE NECESITA, en provincia. Tratar, Delicias 2760, de 1 a 3 P. M. n-6

BUEN HERRADOR COMPETENTE necesito. Avenida Irarrázaval número 321. N-7

NECESITO SIRVIENTE DE MANO. San Antonio 231. N-7

NECESITO MUCHACHO. AVENIDA Matta 321. 6-N.

JARDINERO COMPETENTE Y CON recomendaciones necesito. Av. Latorre, Villa San Benito o Alameda 2590. 546-N-6

MOZO JOVEN PARA LA MESA necesito. Avenida Macul, 3.a bocacalle. (Villa Elsa). 7-N.

JOVEN DE 15 A 17 AÑOS, CON buenas recomendaciones, para la venta de pan. San Pablo 938. 6-N.

BUENOS TRABAJADORES ENcontrarán trabajo en la Granja Avícola Cóndor. Pedro de Valdivia 631. 643-6-N

NECESITO OFICIALES TALABARteros. Delicias 3473. N-7

NECESITO OFICIALES TALABARteros. Delicias 3473. N-7

NECESITO HERRADOR. SAN Francisco 948. 6-N.

EMPAQUETADORES DE TABACO se necesitan. Andes 2714. 8-N.

NECESITO BUENOS OPERARIOS vestoneros, traer muestra, pago muy bien. Sastrería Ginebra. Estado 250, altos. 7-N.

MUCHACHOS PARA LUNES NEcesito Nataniel 485. 6-N.

JOVEN EXTRANJERO, TRABAJAdor que disponga de tres mil pesos necesito para industria, asociarlo ganancias 40 a 50 pesos diarios. Garantía al capital $ 6,500. De 1 a 2. Morandé 620. Industrial. 6-N.

PELUQUERO COMPETENTE NEcesito, asegurándole 300 pesos mensuales. Marcos Roa, Valdivia. N-10

VENDEDOR CON CLIENTELA EN bodegas de vinos, necesito. Ibáñez 240. De 7 a 9 A. M. N-6

BARNIZADOR Y TAPICERO PARA trabajar por su cuenta, necesita Mueblería Imperial, 21 Mayo 801. N-6

REPARTIDOR DE PAN CON BUEN reparto, necesita panadería del Estado, Escuela de Artes. Tratar de ocho a nueve, de doce a dos. General Velásquez 195. N-6

MAESTRO GASFITER QUE SEA muy competente, necesito. Las Rosas N.o 1218. 790-6-N

PROVISION TODO CHILE.—Agentes activos (jóvenes y señoritas). Oferta económica general 1922. Buena comisión. Acompáñese franqueo respuesta, más 2 pesos en billetes devuélvense caso no convenir ofrecimiento.—H. E., Correo 2, Santiago. 6-N.

SOLDADOR A OXIGENO DE ALUminio necesítase. Campo Marte 43. 6-N

NECESITASE CARPINTERO CAjero, competente. Blanco Encalada 2543. N-7

BARNIZADOR NECESITO. SAN ALfonso 544. N-6

JOYERO COMPETENTE, BUENAS recomendaciones, necesito, se haga cargo de taller. Delicias 2552. N-6

CORTADOR CARNICERO, CON garantías, seriedad, honradez, ofrécese, y vendo útiles de carnicería. San Pablo 4121. N-6

JOVENES ACTIVOS PARA AGENtes, necesito. Prat 353. 7-N

NECESITO UN PRECEPTOR NORmalista, con buenas recomendaciones, para una Escuela Primaria. Tratar: Avenida Vicuña Mackenna 1242. 8-N

NECESITO HERREROS - CARROceros. La Iberia. San Diego 1008. 7-N

TALABARTERO NEGRO, NECESIto. San Pablo 2178. 6-N

PINTOR LETRAS POLOLO, NECEsítase. Vicuña Mackenna 1080. 6-N

DULCEROS Y PASTELEROS COMpetentes, se necesita. Andes 3399. 6-N

OPERARIO QUE SEPA EN TRAbajo marroquinería necesita la Maletería Francesa. Avenida Brasil 533. 7-N

NECESITO MAESTRO ASFALTAdor con herramientas. Lunes temprano, Manuel Montt 2640. 6-n

JOYERO CON HERRAMIENTAS, trabajo precios moderados, necesito, Bascuñán 39. 6-n

NECESITO OPERARIOS SASTRES. Nataniel 1232. 7-N

NECESITO PLANTILLEROS ALpargateros. San Diego 2152. 7-N

NECESITO JOVENES QUE SEpan hacer tacos para calzado. Nataniel 924. N-7

SE NECESITAN CARPINTEROS Y estucadores. Pabellones Hospital San José. N-7

TALLADORES COMPETENTES NEcesita la Fábrica Muzard y Cía. Curicó 342. N-9

SERVIDUMBRE, LA MEJOR DE Santiago, pídala Bandera 339. N-6

HOGAR ALEMAN, DOS PERSONAS, necesita empleada única, recomendada, que cocina bien, $ 80 mensuales. Agustinas 2601, de 5 a 4. 417-6-N

PIANISTA COMPETENTE SE ofrece tocar bailes. Delicias 1775. 9-n

NIÑA QUE ENTIENDA ALGO DE cocina, necesito. Buen sueldo. San Isidro 261. 3-N.

PLANCHADORAS ROPA FINA SE necesitan. Maestranza 454. 355-N-6

NECESITASE NIÑA PARA LA MAno que sepa bien su oficio con recomendaciones. Dieciocho 18, de 2 a 4. 6-N.

NECESITO EMPLEADA QUE SEPA coser. San Pablo 1330. N-6

NIÑERA CON INFORMES, NECEsito, Dieciocho 572. 6-n

NECESITO EMPLEADA ENTIENDA cocina. Loreto 495. 6-N.

SIRVIENTE DE MANO RECOMENdada necesito, poca familia. Erasmo Escala 2255. 548-N-6

BUENA COSTURERA ROPA BLANca recomendada, necesítase. Domeyko 1938. 540-N-6

EMPLEADA PARA LA COCINA necesito, competente, seria y recomendada. Recoleta 882. 7-N.

EMPLEADA QUE ENTIENDA ALgo cocina, necesito. Barroso 333. 6-N.

NIÑA FORMAL PARA CUIDAR guagua, necesito. Riquelme 913. 6-N.

SE NECESITA SEÑORA PARA LAvar y dirigir lavado. 21 de Mayo 815. 6-N.

SE OFRECE TEJEDORA A MAquina, competente. Dirigirse: Correo 3, Rosa de L. N-7

NECESITO UNA NIÑA PARA atender pastelería. Diez de Julio 447. N-6

SE NECESITA BUENA AMA DE LEche, de cuatro a ocho meses. Se paga buen sueldo. Lira 278. 722-N-7

MUJERES Y NIÑOS NECESITA EL Criadero de Arboles de Santa Inés, para cosechar arvejas. Casa, comida, buenos tratos. Dirigirse Administrador Criadero de Arboles Santa Inés, Nos. 710-N-10

AMA DE LECHE DE UN MES, ofrécese. Carrión 2002. 704-N-7

SE NECESITAN NIÑAS PARA FAbrica de gorras. S. Victoria 538, entre San Isidro y Carmen. 7-N.

LAVANDERIA FRANCESA, RECOleta 348. Camiseras, posticeras, lavanderas, necesita. 7-N.

CAMISERAS Y FINERAS NECEsitamos. Lavandería Soules Hnos. Agustinas 2487. 7-N.

CAMISERA COMPETENTE NECEsita. Lavandería M. Rodríguez 34. 7-N.

NIÑERA RECOMENDADA NECEsito. Cochrane 279. 7-N.

SEÑORITA JOVEN, BUENA PREsencia para oficina, necesito. Huérfanos 1235, oficina 9. Tratar, hoy hasta las 12. 6-N

CALADORAS MUY COMPETENTES para trabajar en la fábrica, necesitamos. Estado 46, 4.o piso. N-7

COSTURERAS PARA DENTRO Y fuera de la fábrica, muy competentes, necesitamos. Estado 46, 4.o piso. N-7

NIÑA SERIA PARA CUIDAR GUAgua, con recomendación, necesito. Santo Domingo 1645. N-7

NECESITASE SEÑORITA JOVEN instruída Tratar 2 a 3. Compañía Minera Petorca Séptimo piso Edificio Ariztía. Calle la Bolsa. 790-6-N

MUCHACHA QUE HAYA SERVIDO para familia extranjera necesítase. Romero 2531. Casa 5, altos. 788-7-N

COSTURERA, SABIENDO MUY bien moda, pago muy bien. 2179 Alameda. 784-7-N

SE NECESITAN APARADORAS. Fábrica de Calzado, Rosas 1657. 793-7-N

NECESITO NIÑA PARA AYUDAR casa. Manuel Montt 2747. N-6

BUENAS COSTURERAS, NECESIto. Riquelme 221. 6-N

NECESITO NIÑERA CON RECOmendaciones. Libertad. 654. 6-N

NECESITO BUENA BORDADORA. Santa Rosa 480. 7-N

NIÑA ENTENDIDA EN COCINA necesito. Manuel Rodríguez 72. 7-N.

SE NECESITA NIÑA PARA HAcerse cargo de la esmaltaduría en fábrica de tacos. Rosas 2646. 6-N.

SEÑORITA BUENA PRESENCIA, con recomendaciones, para atender venta perfumería kiosko Portal Fernández Concha. Necesitamos, Compañía Industrial, Delicias 3045. Presentarse: de 10 a 11. 6-N

COSTURERAS COMPETENTES, necesita fábrica ropa blanca. Santo Domingo 1040. 7-N

EMPLEADA JOVEN, COMPETENte para la venta, necesítase Botería "El Cóndor". Puente 716. 7-N

SEÑORITA APRENDIZA, SE NEcesita, Manuel Rodríguez 1x59, hoy, de 10 a 12. 6-N

AMA LECHE RECOMENDADA NEcesito. Ruiz Tagle 347. 7-n

SEÑORA BUENA DE CASA, PREfiero del campo, con recomendaciones. Gorbea 2337, casa 3. 6-n

SEÑORITA PARA ATENDER FOtografía, necesito. San Diego 891. 6-N

AMA SECA NECESITO. SAN DIEgo 87. N-6

SE NECESITA COCINERA Y MOzo. Prefiérese matrimonio. Buenas recomendaciones. Preséntese a Ahumada 11, de 9 A. M. a 11 A. M. 7-N.

NECESITASE COCINERA Y NIÑEra en Av. Recoleta 754. 6-n

NECESITO BUENA COCINERA CON informes. Rosas 1175 (altos). 238-6-N.

COCINERA Y NIÑERA CON REcomendación, se necesita. Independencia 318. 420-6-N

COCINERA BUENA, NECESITO, buen sueldo, o mujer para las piezas. San Miguel 41. N-6

COCINERA CON MUY BUENAS recomendaciones necesito. Tratar de 1 a 4. Ejército 143. N-7

COCINERA CON RECOMENDAciones, sin niños, se necesita. San Diego N.o 2080. N-7

COCINERA NECESITO. LIRA 265. 552-N-6

COCINERA NECESITO. MAIPU 19. N-6

NECESITO BUENA COCINERA. Avenida España 338. N-6

COCINERA RECOMENDADA NEcesito. Serrano 181. 7-N.

COCINERA JOVEN, BUENA PREsencia se necesita. García Reyes N.o 775. 6-N.

COCINERA CON INFORMES QUE sepa su oficio, se necesita, en Serrano 53. Tratar: de 1 a 4. 771-6-N

COCINERA Y NIÑERA NECESITAse. Nueva Manzano 859, entrada por Rosario. Recoleta. 6-N

NECESITO COCINERA. ARTURO Prat 1366. N-7

COCINERA NECESITO, BUEN sueldo. Tratar en la tarde. Galvarino 67. N-7

LIBROS Y ESTAMPILLAS

NOVELAS, TEOSOFIA, HISTOrias, diccionarios, manuales, industriales, compro. San Diego 105. 628-12-N

OPORTUNIDADES PARA FAMILIAS

"THE JERSEY", FABRICA DE tejidos. San Diego 156. Sucursal: 21 de Mayo 607. 218-30-N.

LA FABRICA DE TEJIDOS, MONjitas 851, liquida 5,000 pares de calcetines calados para caballeros a 1 peso el par. 105-N-7

TEJIDOS DE PUNTO, SOBRE MEdida especialidad en trajes y chombas de sedas. Medalla de oro Exposición Industrial 1916. Rosas 1851. 240-7-N

HAGO POSTIZOS, RAYA NATURAL San Pablo 1079, altos. 712-N

CURTO, TRANSFORMO, LIMpio pieles, plumas; embalsamo pájaros, animales. Hago capas ... sombreros. Olivos 950. 711-

PANADERIA ESCUELA DE ARtes, vende o reparte particular, grande, primera, por kilos, ... muy barato. Tratar, de ocho a nueve, de doce a dos. General Velásquez 195. 6-

OCASION, TRAJES Y SOMBREROS elegantes para señoras y señoritas, realiza. Sotomayor 430.

TRAJES FANTASIA Y SASTRES confeccionan a precios módicos. San Diego 122. N-

MAQUINARIAS

SEGADORA MC. CORMICK, N.o 4, casi nueva, vendo, y un carretón para reparto de cuatro ruedas, una repuesto, flamante estado. Avenida Pedro Valdivia N.o 3.000. 6-N

BOMBA CENTRIFUGA, DE 5 PULgadas, vendo de ocasión. (Edificio Ariztía) 4.o piso. Oficina 18. 3986-N

MAQUINA TAPAR BOTELLAS COrona, vendo. Maestranza 242. 8-N.

ASPIRADOR MECANICO DE UN H. P. m|m. compro. Herrera 551. N-6

ARADOS, RASTRAS, CULTIVADOras, realiza. Delicias 2197. N-6

HARNEADORAS BOBBY OFRECE. Delicias 2197.

MOTORES ELECTRICOS 11 Y 14 Caballos, realiza. Delicias 2197. N-6

MOTORES GAS POBRE DE 10, 20, 55 caballos, realiza. Delicias 2197. N-6

CARROS Y RIELES DE TODAS clases ofrece. Delicias 2197. N-

MACHIHEMBRADORA, MOLDURa, sierra-huincha, realiza. Delicias No. 2197.

SEGADORAS PARA PASTO Y T... go, ofrece. Delicias 2197.

RASTRILLOS Y PICADORAS PA... pasto, realiza. Delicias 2197.

PRENSAS PARA PASTO, MAdera y acero ofrece. Delicias 21..

BOCINAS PARA CARRETAS Y carretelas a $ 2 kilo, realiza. Delicias 2197.

MAQUINARIA AGRICOLA RE... za, entrega inmediata, revisión Botica. Agustinas 1060; 10 a 12. Enrique Thomas.

DINAMO ESPECIAL PARA CInematógrafos, realiza. Delicias 21.. N-

HACHA PARA PICAR LEÑA. REAliza stock de máquinas. Delicias No. 2197. 724-N-

PRENSA GRANDE PARA CHICHArrones, compro. Andes 2714. 8-N

VENDO MAQUINA SINGER POCO uso, 5 cajones. Coquimbo 1030, casita 19. 6-N.

MOTOR ELECTRICO DE 1/6 H. P. se vende. Franklin 801. 7-N.

VENDO TURBINA PERTON, INcompleta; eje acero de 4"x2.85; carro para grandes pesos y planchas fierro grueso. Bandera 84, oficina 28. N-9

VENDO TALADRO DE PRECISION Maestranza 1269. N-6

VENDO COMPUERTA GRANDE para canal de turbina, por la tercera parte valor, y otras maquinarias. Maestranza 1269. N-6

MAQUINA PLISAR DE RODILLO. 75 centímetros ancho. San Diego 276. 6-N.

MAQUINA BORDAR CADENETA y cordón, tiene repuesto dos agujas San Diego 276. 6-N.

MAQUINA OJALADORA DE PAÑO e impermeables. San Diego 276. 6-N

MAQUINA TEJER DE 55 Y ... agujas Burmeister. Falconi. San Diego 276. 6-N

A SAN DIEGO 276 VAYA USTED a comprar máquinas de familia industrial de ocasión y garantidas. 6-

TATTERSALL DE MAQUINARIAS Chacabuco 63. Ofrece: estanques, cañerías, bombas, motores eléctricos, gas y vapor, trilladoras, locomóviles, rieles, ejes, calderos, cepilladoras, tornos, sierras-huinchas.

MAQUINA FABRICAR ... 1,000 kilos diarios, vende. Chacabuco 63.

MAQUINA SATURADORA DE BEbidas gaseosas, moderna, ... Chacabuco 63.

MOTOR ELECTRICO DE ... caballo, un dinamo de 50 volts ... 15 amp., dos motores de partida para autos, vendo. San Francisco 1..

MATERIALES DE CONSTRUCCION

VENDO BARATO TAPA DE ALAmo. Maestranza 1419. N-7

COMPRO OCASION DOS PUERTAS balcón, 1.40 por 3 metros. Molina 621. 6-N.

$ 1.75 ROSETONES YESO, VARIAdos surtidos, modelos nuevos. Cienfuegos 121. 7-N

GRANITO PARA ESTUCO VENDO "Molino Thayer". Avenida Irarrázaval 262. 8-N.

VENDESE REJAS DE FIERRO para jardín y ventanas y de madera para jardín, tragaluces y puertas usadas. Madrid 730. 802-8-N

COMPRO PLANCHAS ZINC DIEZ pies. Vicuña Mackenna 939. 798-6-N

44 PLANCHAS TECHO GALVANIzadas, vende. 2 a 3. Bandera 548.12. 9-N.

RIELES DECAUVILLE, LIQUIDA 500 metros Chacabuco 63. N-6

"LA NACION"

DIARIO DE MAYOR CIRCULACION EN CHILE

Agencias en Santiago

Portal Edwards 2748
Calle San Pablo 2530
Calle San Diego 1233.

LADRILLOS COMPOSICION REALIzo por cambio local. Mapocho 2750. N-7

MADERA, CONCRETOS, LADRIllos, barras fierro, cierro potrero, cañería 1 3|4, 4" alcantarillado. V. Mackenna 1080. Sastrería. 6-N

VENDO VENTANAS, SOLERAS DE piedra, puerta para portón, bambúes, Molina 166. 6-n

TEJAS DE UN METRO Y CHICAS vendo. Morandé 937. N-6

MEDICINA

NERVIOSOS, NEURASTENICOS, cansancio cerebral, insomnios, impotencia. Gran remedio "Cerberol". —Daube. Boticas. D-4

JARABE MARAVILLOSO, CURAción segura para la sangre, peste, influenza, tifo, reumatismo. Avenida La Paz 583. N-6

GARANTIZO CURACION RADICAL de las almorranas en pocos días. Precios módicos. Nataniel 1145. 6-N.

NUEVA CLINICA DENTAL. — DElicias 860. Dentista titulado, trabajos serios y rápidos. La falta de una clínica dental de esta naturaleza se hacía sentir en Santiago, pues aparte de la Escuela Dental, no había otra que prestara sus servicios a precios bajos. En su sección especial cobra los siguientes precios: tapaduras, desde 3 pesos; planchas, desde 10 pesos; coronas oro, desde 10 pesos; puentes, desde 20 pesos, etc., etc. 720-N-6

GONORREAS, IMPOTENCIA (DEbilidad vital), afecciones sifilíticas, supuraciones, aunque crónicas, en ambos sexos, garantizo curación radical, rápida, sistema sencillo, moderno. Infalible. Facilidades de pago. Puente 637 o casilla 2756. Informes gratis sobre su precio, uso, etc. Consúltese gratis diariamente. Domingos, de 9 a 11 mañana. Dr. Trucios. 7-N.

EL DOCTOR BOTANICO DON PEdro Givovich. Su especialidad son las enfermedades crónicas o declaradas incurables. Su éxito es público. Lo acreditan las personas sanadas de difícil curación, que han manifestado sus agradecimientos por la prensa de todo Chile, dejando constancia de que han recurrido a él como último recurso. También dan testimonios, documentos de autoridades competentes y los fallos de la alta magistratura nacional. Atiende consultas de enfermedades por cartas. Dirigirse: Santiago, Vergara N.o 511. 6-N.

JARABE VEJETAL CARACOL, CUra la tuberculosis, asma, bronquitis, anemias, tos convulsiva, tisis y catarro intestinal. En venta en todas las boticas surtidas. Fábrica: Lira 542. Cuidado con las falsificaciones. 773-6-N

MUEBLES

VENDENSE LOS MUEBLES DE SAlón, escritorio, hall, dormitorios, comedor, baño, cocina, etc., por cambio de residencia en Catedral 2660. Se arrienda la casa. 390-8-N

MENAJE DE CASA; PIANO ALEmán Mors, plantas en maceteros, vendo por viaje. Avenida Hipódromo Chile 1270. N-6

COMPRO PUERTA CALLE, PORtón, puertas balcón. Julia. Correo 5. N-6

POR VIAJE SE VENDERA BARAto, desde el Jueves 7, muebles de hall con lámpara de pie importados; escritorio, comedor, dormitorio, pieza de vestir y cocina con buenos útiles. Ricos catres de bronce importados, finas pieles de alpaca blanca, choapinos y bonitos objetos de arte. Todos los muebles son de buena calidad y completamente nuevos. Sólo de 2 a 6, Bandera 537, casa 9. 7-N.

GRAN ESPEJO DORADO, LUNA BIselada, ocasión, vende. San Diego No. 482. 730-N-6

MESONES DESARMABLES, OCAsión para sastrería, ofrece. San Diego 482. 730-N-6

REFRIGERADOS IMPORTADOS vende de ocasión, Casa Zimend, Ahumada 5. 730-N-6

COMPRAMOS MENAJES DE CASA, atendemos a domicilio. "La Magallanes". Avenida Matta 1004. Teléfono Inglés 147 (Matadero). 700-D-5

VENDO MESITA DE ESCRITORIO con silla, en $ 50. Plazuela San Isidro 330. 6-N.

AUTOPIANOS BREWSTER, MARCA de fama mundial, antes de comprar consultar precios. Moneda 1375. 7-N.

ESCRITORIO DE CORTINA, TAmaño chico, muy buen estado, cómrase. Delicias 2222. 6-N.

RICO PIANO "ALBERT FAHR", legítimo, flamante, véndese $ 2,500, verdadera ocasión. San Francisco 323. 6-N.

PIANO ALEMAN FLAMANTE vendo. Moneda 1375. 7-N.

VENDO RICO ESCRITORIO MINIStro, dos estantes enchapados nogal, dos marquesas con ricos sommiers. Tratar: Dieciocho 587. 7-N.

COMPRO MENAJE CASA COMPLEto; piezas sueltas, muebles antiguos, piano. No venda sin consultar mi oferta. Pago buenos precios contado. Casilla 3056. N-6

¡NOVIOS! SALONES, SALITAS, EScritorios, hall, lindos modelos, listos para entrega. La London. Prat 353. 7-N

MUEBLES ESTILOS ANTIGUOS, coloniales, estilos de alta novedad. La London. Prat 353. 7-N

VENDESE DE OCASION, 2 CAtres blancos y muebles. Serrano 96. 7-N

PERFECTO ESTADO REGALO EScritorio. Maruri 255. 6-N.

VENDESE BARATISIMO, CAMBIO residencia, muebles dormitorios, salón, comedor, cocina, etc. San Diego 291. 6-N.

PRESTAMOS DE DINERO

DINERO SOBRE HIPOTECA PRESto. Morandé 720. 6-N.

SE NECESITA UN SOCIO CON $ 40,000 para un buen negocio en Serena, sin riesgo alguno para el capital. Detalles completos en Santiago. Rosas 1175, de 2 a 4 P. M. 237-6-N.

NECESITASE $ 10,000 PARA MAyor impulso negocio industria, ganancias, comprobadas. Bandera 345, interior. 716-N-6

DINERO, VARIAS PARTIDAS EN 1.a, 2.a hipotecas; otras partidas desde $ 500, con muy buenas fianzas. Bandera 345, interior. 716-N-6

DINERO EN 1.a O 2.a HIPOTECAS, desde $ 5,000, facilita mi antigua y acreditada oficina. Atiendo conversiones de deudas y contratación de empréstitos con Caja Hipotecaria o Banco.—Oficina Comercial Abel Aravena, Morandé 450, Casilla 1379. Teléfono 2448. 713-N-6

COLOCO DINERO HIPOTECA, Bandera 78, oficina 11. 7-N.

DINERO CON FIANZAS U OTRAS garantías, facilito. Compañía 1065, oficina 6. Correa. N-8

DINERO FACILITO SOBRE HIPOtecas, interés 9o|o anual. Daniel Laurel. Huérfanos 1235. N-7

CASA ESTABLECIDA DESEA SOcio con $ 10,000, dar mayor impulso industria. Casilla 7641. 7-N.

¡¡DINERO!! FACILITO RAPIDAmente, por muebles, pianos, automóviles, fianzas. Bandera 552. Oficina 10. 8-N

PROPUESTAS

COMANDO II DIVISION.— PIDENse propuestas públicas para suministrar durante el año 1922, hasta las siguientes cantidades de Cebada o Avena y Paja necesarias para el ganado de los cuerpos de las guarniciones de Santiago, Puente Alto, El Bosque, San Bernardo (Criadero de Sementales), Valparaíso, Viña del Mar, San Felipe y San Fernando: 39,286 quintales métricos de cebada o avena; 10,973 quintales métricos de paja de capotillo y 19,542 quintales métricos de paja larga para camas. Las propuestas se abrirán en la Oficina del Comando en Jefe de la División el día 16 del actual, a las 3 de la tarde. Bases y antecedentes en la Intendencia de la División diariamente, de 2 a 4 P. M.—El Comandante en Jefe de la II División. — Santiago, 2 de Noviembre de 1921. Nov. 16

DIRECCION DE OBRAS PUBLIcas.— Pídense propuestas públicas para los trabajos de construcción de un estanque de concreto armado para el agua potable del edificio de La Morgue de esta ciudad. Dichas propuestas se abrirán el Viernes 25 del presente mes de Noviembre a las 3 P. M., en la Inspección General de Arquitectura, donde pueden consultarse los antecedentes.— Santiago, 3 de Noviembre de 1921.— El Secretario General. N-14

DIRECCION DE OBRAS PUBLIcas.— Pídense propuestas públicas para los trabajos de instalación del servicio de calefacción del edificio en construcción de La Morgue de esta ciudad, las que se abrirán el Martes 15 del actual, a las 3 P. M., en la Inspección General de Arquitectura, donde pueden consultarse los antecedentes.— Santiago, 3 de Noviembre de 1921.— El secretario General. N-14

ESCUELA DE CABALLERIA. PROpuestas. — Se piden propuestas públicas para atender a la provisión de fierro, clavos y carbón para el herraje del ganado del Ejército durante el año 1922. Las propuestas se abrirán en la Comandancia de la Escuela el Martes 15 de Noviembre de 1921, a las 10 A. M., pudiendo consultarse las bases diariamente en la Contaduría del establecimiento, de 9 a 11 A. M. N15

ESCUELA MILITAR. — PROPUEStas de Forraje.— Se piden propuestas públicas para la provisión de 849 quintales de cebada, 460 de paja larga y 240 de paja capotillo. Las propuestas se abrirán en la Sub-Dirección el Miércoles 19 de Diciembre próximo a las 11 A. M. Bases y especificaciones en la Contaduría del establecimiento diariamente, de 9 a 12.— La Comisión. N-14

PROPUESTAS PUBLICAS. — LA Empresa de Agua Potable de Santiago, pide propuestas públicas para la entrega de 162 llaves matrices de distintos diámetros. Datos y especificaciones en la misma Empresa, Delicias 1123. Estas propuestas se abrirán el 28 del presente mes de Noviembre, a las 3 P. M., en la misma oficina.—El Secretario. N-9

PROPUESTAS. — EL FERROCArril Militar de Puente Alto al Volcán, pide propuestas públicas para la provisión de los siguientes artículos: 34 llantas para locomotoras, varios tipos; 32 llantas para coches, 30 tubos bronce para locomotoras, 100 kilos acero para resortes, 1,000 kilos pernos tuerca patentada para eclisas, 2,000 kilos clavos rieleros. Las propuestas se abrirán en Puente Alto, en la Comandancia del Regimiento de Ferrocarrileros, el 26 de Noviembre a las 3 P. M. Bases y antecedentes en la Comandancia, Lunes, Jueves y Sábados, de 9.30 a 12 M.— El Comandante del Regimiento de Ferrocarrileros.—Puente Alto, 22 de Octubre de 1921.

MINISTERIO DE GUERRA. — SE piden propuestas públicas para el suministro de la cebada que sea necesaria para la alimentación del ganado durante el año 1922 en las guarniciones que se indican y hasta la cantidad de 31,810 quintales métricos distribuidos en la siguiente forma: Guarnición de Tacna.— Regimiento Rancagua 540 quintales métricos; Regimiento Velásquez 7,200 quintales métricos; Batallón Zapadores 600 quintales métricos; Regimiento Lanceros 3,500 quintales métricos; Comando Brigada Combinada, 70 quintales métricos. — Guarnición de Iquique: Comando en Jefe I División 350 quintales métricos; Batallón de Tren N.o 1, 1,800 quintales métricos; Regimiento Carampangue, 240 quintales métricos; Regimiento Granaderos, 4,200 quintales métricos; Comando I Brigada de Caballería 60 quintales métricos. —Guarnición de Antofagasta: Regimiento Exploradores, 5,600 quintales métricos; Grupo de Artillería Borgoño, 1,550 quintales métricos; Regimiento Esmeralda y II Brigada de Infantería, 550 quintales métricos. — Guarnición de Copiapó: Regimiento O'Higgins, 450 quintales métricos. — Guarnición de La Serena: Regimiento Arica y I Brigada de Artillería, 6,000 quintales métricos. Los interesados podrán ofrecer el artículo puesto y pesado en las bodegas de los cuarteles respectivos, sin recargo en los precios o puesto en carros de los Ferrocarriles del Estado, indicando la Estación o puesto a bordo en alguno de los puertos de Talcahuano al Norte. Los proponentes acompañarán una boleta de depósito de un Banco o Tesorería Fiscal, por el 10 o|o del total de ellas para garantir la seriedad de las propuestas que se elevará el 20 o|o una vez aceptada la propuesta para el cumplimiento de su contrato. Las propuestas se abrirán en la Oficina del Jefe del Departamento Administrativo el día 21 del actual, a las 3 P. M. Bases y antecedentes en el mismo Departamento. — Santiago, 3 de Noviembre de 1921. — El Jefe del Departamento Administrativo. N-21

PROFESIONES

ZURCIDOS INVISIBLES, NOTABLE zurcidor japonés. Especialista único. Especialidad en viraduras, composturas, transformaciones. Son perfectes. San Diego 228. Teléfono Inglés 5046. N-8

ESCULTOR SEPULVEDA, NECESIta modelos: un viejo y una niña. Andes 2860, de 11 a 12. N-27

CONDOR 1158, CASA ANTIGUA, única especialista zurcidos invisibles, viraduras, trasformaciones. N-8

GRANDES TALLERES DE VIRAdos, zurcidos invisibles, hechuras, trasformaciones. Gálvez 108. N-9

BORDADOS A MANO EN TRAJES señora, se hacen a precios módicos. Sazié 2142, casita 7. 731-N-6

CLINICA DENTAL: PLANCHAS masticación perfecta desde veinte pesos. Puentes, coronas, tapaduras, precios módicos; trabajos muy rápidos personas ocupadas. Galería Alessandri 17, interior. 6-N.

DENTISTA. EXTRACCIONES INdoloras, puentes, coronas, etc. Trabajos rápidos. Baratos. Festivos 12 M. San Francisco 1275. N-6

GRAN TALLER DE MUÑECAS SE colocan cabezas, brazos, piernas y voz para que hablen, se commpran ojos. San Antonio 444-A. N-6

PROPIEDADES

PROVIDENCIA, EN AV. ROMAN Díaz a 200 metros de Providencia, véndese sitio de mucho frente, susceptible de subdivisión en cuatro lotes. Tratar: Román Díaz 55. n-6

$ 4,800 GRAN OCASION CASA SEIS piezas, inconclusa. Tocornal 1324. 482-6-N

POBLACION OVALLE, VENDO CAsa altos quinta, buena arboleda, cerca carros, excelente temperamento; valor 15,000, al contado, 5,000 resto, plazo que fije comprador, sin intereses. Permuto por fundito al sur, hasta Talca. Correo 7.—A. Tellez. 392-6-N

VENDO PROPIEDAD EN EL PUERto de San Antonio, 500 mts. cuadrados más o menos, en calle directa de la Estación, con hermosa vista al malecón, casi al lado de un gran chalet. Se vende completamente saneada y actualmente arrendada. — Tratar, con su dueño, Cerro Santa Lucía, fotografía.—Ernesto Fuentes y en San Antonio con don José Sixto González. 6-N.

$ 800, VENDO O CAMBIO POR mercaderías, sitio en Cisterna, Población Venecia. Tratar: Compañía 1065, oficina 18, de 11 a 12. 542-N-6

DE OCASION SE VENDE UNA quinta en Lo Ovalle, con casa habitación; plantación frutal de primer orden. Se da facilidades de pago. Tratar: Nataniel 1104. N-6

COMPRO CASA CHICA, MODERna, muy central, construcción sólida, mínimum siete piezas, fuera dependencias. Precio hasta $ 70,000, Pago al contado. A. L. M. Casilla 1989. N-7

EN CALLE SEVILLA (INDEPENdencia), arriéndase casa con gran sitio para industria. Tratar: Sevilla No. 1285. N-6

A CINCO AÑOS PLAZO VENDO SItios centrales. Tratar: Bandera 620, oficina 20. N-6

EN LOS LEONES VENDO SITIOS con facilidades de pago. Bandera No. 620, oficina 20. N-6

EN CALLE ARTURO PRAT VENDO casa dos pisos.—Carlos Nachmann, Bandera 620. 725-N-6

VENDESE O PERMUTASE CASAS a 2 1|4 cuadras Alameda, parte alta, produce $ 160; cada una 16,000. Bandera 345, interior. 717-N-6

QUINTA, CATEDRAL PASADO Matucana, frente cal y ladrillos, esquina 5 piezas, arboleda, galpón, frente 61x15 metros; 11,500. Bandera 345, interior. 717-N-6

CASITAS CALLE MAULE PROXImo a Santa Rosa, 11x25 metros, parrón; 9,500. Otra 10x15 metros, 4 piezas; 5,600. Bandera 345, interior. 717-N-6

OPORTUNIDAD, EN CONCEPCION calle Camilo Henríquez, próximo a 2 estaciones, frente cal y ladrillos, 8 piezas grandes, fuera servicio, arboleda frutal, salida dos calles, 20 por 65 metros, $ 20,000. Bandera 345, interior. 717-N-6

SITIO LOS GUINDOS, ÑUÑOA A 2 cuadras, carros, 10x30 varas, $ 1,300; facilidades. Bandera 315, interior. 717-N-6

OCASION, TERRENO AV. PLACIlla, a 2 y media cuadras, carros Los Guindos, arboleda frutal, parte cerrada muralla y alambre, $ 3.20 metros. Bandera 345, interior. 717-N-6

EN ELEUTERIO RAMIREZ, VENdemos casa habitación de un piso, que produce $ 100 mensuales. Precio: $ 9,000.—Marín y Celis, calle Bolsa 27-B. 714-N-6

VENDO CASA QUINTA ADECUADA para almacén y frutos del país. San Ignacio 1821. 13-N.

35 MIL PESOS VENDO CASA ANdes 3742. Tratar: dueño. 6-n

QUINTA ESQUINA BIEN ARBOlada, cuatro piezas, independientes, a dos cuadras Irarrázaval, vendo, Ñuñoa, Chile España, 211. n-6

COMPRO CASA CON SITIO CERCA estación Alameda. Por carta: Quinta Normal 3369. N-7

PROPIEDAD CALLE CARMEN tercera cuadra, Alameda, bajo 8 piezas, fuera de servicio; altos 3 piezas, baño, cocina, etc.; bien tenida, luz eléctrica, debe Caja $ 17,000; $ 65,000. Bandera 345, interior. 716-N-6

VENDO FUNDOS Y CASAS CON facilidades pago, atiendo negocios de ingeniería civil, seguros, préstamos hipotecarios, conversiones de deudas y corretajes en general. Operaciones rápidas.—Marambio Montt. Galería Alessandri 25-A. 706-N-6

CHALET CON EXTENSA QUINTA, en Cisterna, vendo de ocasión. — R. Gorki. Correo Central. 697-N-6

COMPRO, SIN INTERMEDIARIO, propiedades de renta; prefiero barrio Providencia. Av. Miguel Claro No. 246. 696-N-6

$ 15,000, PROPIEDAD DE RENTA, produce 480 pesos mensuales. Balmaceda 717. 6-N.

CASA COMPRO DE 12,000 A 15,000, ago al contado. Dirigirse or carta a E. P. S., Chacabuco 489. 7-N.

VENDO CASA CAL Y LADRILLOS 15 por 40 metros, 6 piezas, luz eléctrica. Sevilla 1276. 7-N.

$ 4,200 VENDO BONITA CASA ESquina Acequia Los Pérez 5598, esquina Berlín. Comuna Yungay. 6-N.

CASA COMODA, SIETE PIEZAS dos patios, servicios, luz eléctrica, pintada al óleo, se vende en $ 22,000. Avenida Francia. Tratar, con sus dueños, Agustinas 1185. 6-N

$ 3,000 AL CONTADO SITIO CErrado 23 por 6.50 metros, una cuadra tranvías. Verlo, Lira 1221. 6-N.

AVENIDA PEDRO VALDIVIA ESquina Pizarro. Sitio frente tres calles. Superficie 8,200 metros. Frente: 255 metros. Véndese completo o por sitios. Tratar: Huérfanos 947. 7-N.

18,000 PESOS CADA UNA VENDO dos casas recién construidas. Rogelio Ugarte 1214. 7-N.

VENDO CASA INCONCLUSA Y UN sitio. Maestranza 1269. N-7

SITIO LAS CISTERNAS VENDO, cerrado, plantado. Facilidades pago, por su costo. Herrera N.o 620. 789-8-N

COMPRO CASA EN BUEN ESTADO, que sean altos y bajos independientes. Central. Martínez. Casilla 2414. 775-6-N

EN BARRIO RECOLETA, VENdo las siguientes casas: Tratar, Dardignac 176, de 5.30 a 8 P. M. y los Domingos.

$ 38,000, DOMINICA, DE RESIDENcia, próxima tranvías, 7 piezas grandes, 4 de servicio, 3 patios, alcantarillado, gas y electricidad.

$ 35,000, SANTA FILOMENA, 8 piezas, hall, 4 de servicio, gas, parrón, arboleda, próxima tranvías.

$ 62,000, VASQUEZ, DOS PISOS; 10 piezas, 4de servicio, hermosa quinta, alcantarillado, electricidad, próxima tranvías.

$ 50,000, PURISIMA, ESQUINA CArros a la puerta, grupo casas de renta, 14 o|o.

$ 15,000, ANDRES BELLO, 5 PIEzas, 2 de servicio, patio, gas, alcantarillado, próxima carros.

$ 30,000, BELLAVISTA, DOS PISOS, 9 piezas, 4 de servicio, patio, carros a la puerta.

COMPRO PROPIEDAD 10 PIEZAS, fuera servicios, con quinta, en Avenida Recoleta. Dirigirse por carta: Dardignac 176.

HAY $ 100,000, PARA COMPRAR propiedades de renta en Providencia o Recoleta.

$ 26,000, SANTO DOMINGO, ESquina Brasil, mitad contado; 100,000 pesos Dardignac; $ 25,000, dos casas de alto en Marina Gaete; 22 mil pesos gran casa y terreno, calle Antofagasta; $ 36,000 gran casa y terreno, calle Cueto. Tratar: Dardignac 176.

$ 5 VARA QUINTA Y TERRENO, Población Recoleta. Dardignac 176.

$ 12,000 A $ 30,000 TENGO INFInitos encargos comprar casas con sitio, en Recoleta. Ordenes por carta. Dardignac 176. 783-6-N

$ 60,00 ODISPONIBLES PARA PRI-Avenida Pedro Valdivia, por propiedad renta. Bandera 37, oficina 12.— Ampuero. 6-N.

$ 60,000 DISPONIBLES PARA PRImera y 2.a hipotecas por propiedades centrales. Bandera 34, oficina 12. 6-N.

$ 24,000 VENDO BUENA CASA calle General Urriola, próximo a Diez de Julio. Bandera 34, oficina 12. 6-N.

$ 25,000 VENDESE CITE; PRODUce $ 380 mensuales, calle Ramírez, próximo a Delicias. Bandera 34, oficina 12. 6-N.

$ 50,000 VENDESE LOTE, MAS cuatro casas, propiedad esquina, buena renta. Calle Pinto, próximo Independencia. Bandera 34, oficina 12. 6-N.

$ 30,000 VENDESE PROPIEDAD esquina grupo de casas dos pisos, buena renta. Santa Rosa, próximo Avenida Matta. Bandera 34, oficina 12. 6-N.

$ 12,000 VENDESE CASA NUEVA, 5 piezas, almacén especial para comerciantes, industrial. Milán 11, casi esquina San Diego, frente Estación. 6-N.

EDIFICIO Y TERRENO, CALLE Libertad entre Moneda y Agustinas, en 12,000. Tratar: calle Bolsa 27-A. C. Aravena. 6-N

CHACRITA DE UNA CUADRA, con arboleda, casas, un paso tranvías. Vendo 13,500. Tratar: Calle Bolsa 27-A. 6-N

FUNDO RULO UNA HORA SANtiago, 150 cuadras, con derecho a comunidad de 2,500 cuadras: aguas minerales, vertientes, tofo, cuarza, casas, huerto, vendo sólo en 45 mil pesos, muchas facilidades pago, tratar: C. Aravena. Calle Bolsa 27-A. 6-N

CHACRA EN CALLE SAN PABLO un paso carros, 10 cuadras, con regador canal Maipo, véndese, 100,000, plazo 6 años, sin intereses, sólo 40 mil contado. Tratar: C. Aravena. Calle Bolsa 27-A. 6-N

MUEBLES FINOS EN TODOS EStilos, precios módicos. Facilidades pago. La London. Prat 353. 7-N

VENDO CASA QUINTA EN LA mejor situación. Avenida Irarrázaval produce buena renta. Tratar: San Martín 100. 7-N

COMPRO CASAS DE VALOR DE $ 10,000 a 50,000, en barrios comerciales, o cerca Estación Central o Mapocho. Dirigirse:- Abogado Ramón Segundo Jiménez, Galería Alessandri 17, piso 2.o, entrando por Huérfanos, de 10 a 11 y 4 a 6. 6-N.

PROPIEDAD ESQUINA SIN CONcluir, con terreno para quinta, con facilidades, en la Comuna Yungay vendo. Brasil 601. 7-N.

$ 20,000, VENDO CASA, JUAN VIcuña 1459, once piezas, pesebrera, galpón, cochera, subterráneo, alcantarillado. Dueño: Lastra 1935. 7-N

A PRECIO DE VERDADERA OCAsión vendo casita calle Juan Vicuña 9x33 metros, cinco piezas. Nueva Valdés 1059. 6-N

$ 130,000 EN SAN CLEMENTE, (Talca), fundo, extensión 150 cuadras regadas, dividido en 10 potreros; casas y 5 posesiones para inquilinos. Debe 50,000 pesos Caja 8o|o, véndese. Oficina Tapia Miranda. Huérfanos 1248-A. N-6

$ 250,000 FUNDO MADERERO EN Nueva Imperial, extensión 930 hectáreas. Hay aserraderos y mucha madera, para 100,000 tablas anuales, véndese. Oficina Tapia Miranda. Huérfanos 1248. N-6

$ 190,000 CHACRA EN MAIPU, UN paso Santiago; extensión 30 cuadras regadas, buenas casas, galpones, etc. Debe $ 50,000 Banco Garantizador, véndese. Oficina Tapia Miranda. Huérfanos 1248-A. N-6

$ 460,000 FUNDO ENTRE QUILLOta y Limache, con estación frente a las casas, terrenos de migajón de lo mejor. Espléndidas casas, posesiones y tres almacenes. Agua en abundancia. Debe $ 120,000 bonos 8 o|o, véndese o se permuta por chacra cerca Santiago. Oficina Tapia Miranda. Huérfanos 1248-A. N-6

$ 160,000 FUNDO EN SAN CARLOS, a tres leguas estación Ñiquen, extensión 125 cuadras planas, regadas, tierras migajón y trumao, 13 regadores canal Lo Zúñiga, buenas casas, bodegas, molino de piedra. Debe $ 25,000 Banco Hipotecario, véndese. Oficina Tapia Miranda. Huérfanos 1248-A. N-6

$ 240,000 FUNDO EN CURICO A 6 leguas del pueblo, vía cordillera, extensión 400 cuadras, hay rulos y cerro con maderas, 175 cuadras planas, terreno migajón, especiales para trigo y chacras. Buenas casas y 6 posesiones. Debe $ 30,000 Caja Hipotecaria, véndese. Oficina Tapia Miranda. Huérfanos 1248-A. N-6

$ 230,000 CHACRA EN EL CArrascal, a 1|2 hora en automóvil de Santiago, 30 cuadras. Espléndidas casas, 3 posesiones, gran galpón de lechería, bodegas, etc. Debe $ 50,000 Banco Hipotecario, véndese. Oficina Tapia Miranda. Huérfanos 1248-A. N-6

$ 170,000 LORD COCRANE, PROpiedad de renta, con frente a tres calles. Produce $ 20,000. Tratar: Oficina Tapia Miranda. Huérfanos 1248-A. N-6

$ 700,000 MERCED, UN PASO PLAza de Armas, propiedad de renta. Facilidades de pago. Tratar: Oficina Tapia Miranda. Huérfanos 1248-A. N-6

$ 300,000 MONEDA, MUY CENtral, propiedad de esquina y de renta. Tratar: Oficina Tapia Miranda. Huérfanos 1248. N-6

$ 135,000 SAN FRANCISCO, MUY cerca Alameda, propiedad de gran renta. Consta de numerosas casas de habitación. Tratar: Oficina Tapia Miranda. Huérfanos 1248-A. N-6

$ 160,000 SAN ANTONIO, CASA habitación de dos pisos independientes. Facilidades de pago. Tratar: Oficina Tapia Miranda. Huérfanos 1248-A. N-6

$ 18,500 EYZAGUIRRE, CASA DE 6 piezas, dependencias y buen patio. También se permuta por quinta en Peñaflor. Tratar: Oficina Tapia Miranda. Huérfanos 1248-A. N-6

$ 28,000 SANTA ROSA, CASA ESquina, inmediata Avenida Matta. Mide 18 por 34 metros. Tratar: Oficina Tapia Miranda. Huérfanos 1248-A. N-6

$ 95,000 CARMEN, CERCA ALAMEda, elegante y extensa casa, dos pisos, independientes. Debe $ 20,000 Caja Hipotecaria. Huérfanos 1248-A. Oficina Tapia Miranda. N-6

$ 150,000 AVENIDA ESPAÑA, ELEgante casa habitación, segunda cuadra, dos pisos independientes. Debe $ 25,000 Caja Hipotecaria. Huérfanos 1248-A. Oficina Tapia Miranda. N-6

$ 200,000 ELEGANTE PROPIEDAD de residencia en Ejército, de dos pisos independientes. Oficina Tapia Miranda. Huérfanos 1248-A. N-6

$ 200,000 HUERFANOS, DE ESQUIna, propiedad de renta de un piso, superficie mas de 1,500 metros. Oficina Tapia Miranda. Huérfanos 1248-A. N-6

$ 60,000 GARCIA REYES, PROPIEdad que consta de dos casas en bajos y una en altos. Debe $ 22,000. Oficina Tapia Miranda. Huérfanos 1248-A. N-6

JUDICIALES

EDICTO. — POR ESTE SEGUNDO edicto cito, llamo y emplazo al reo prófugo, Ignacio Soto Aristía, ex-soldado de la Compañía de la Inspección de Fábricas y Maestranzas del Ejército, contra quien procedo de orden del señor Comandante General de Armas de Santiago, por el delito de robo, para que en el término de nueve días, contados desde esta fecha, se presente ante esta fiscalía en la Fábrica de Cartuchos para hacer valer los derechos que tuviere. Haciéndolo así, será oída y atendida su justicia, y en el caso contrario, le pararán los perjuicios a que hubiere lugar. Por cuanto así lo tengo mandado por auto de fecha 19 de Octubre de 1921. — O. Mesaz, capitán y fiscal. n-6

QUIEBRA REMAGNI Y ORREGO. —Con fecha 11 del presente, el 4.o Juzgado Civil ha declarado en quiebra a la firma Remagni y Orrego; la primera junta de acreedores se fijó para el 22 de Noviembre a las 3 de la tarde y se nombró síndico provisorio a don Roberto Yávar.—El secretario. 20-N.

QUIEBRA BENJAMIN FLORES. — Con fecha 11 del presente el cuarto juzgado civil ha declarado en quiebra a don Benjamín Flores; la primera junta de acreedores tendrá lugar el 21 de Noviembre, a las 3 P. M., y se nombró síndico provisorio a don Roberto Yávar.— El secretario. N-23

NOTIFICACION Y REQUERIMIENto. — En demanda Ejecutiva N.o 22054, del Tercer Juzgado Civil de Santiago, de don Fernando Tupper, rentista, Rosas 1555, se ha ordenado despachar mandamiento de ejecución y embargo contra don Ricardo Romero, comerciante, cuyo paradero se ignora, y dispuesto que el ejecutado designe domicilio dentro de los límites urbanos de esta ciudad, bajo apercibimiento de notificársele todas las resoluciones posteriores por el Estado, dentro del plazo para oponer excepciones previos los trámites legales se ha dispuesto también notificar por avisos extractados la demanda, requerimiento de pago y traba de embargo. En consecuencia, notifico y requiero de pago al señor Ricardo Romero por la suma de $ 3,198.34, intereses y costas, y en la imposibilidad de efectuarlo, trabo embargo en la propiedad ubicada en Acequia Los Pérez 4939, que deslinda; Norte, sitio N.o 9; Sur, Acequia Los Pérez; Oeste, sitio N.o 20; Poniente, sitio N.o 22. Le hago saber que tiene cuatro días para oponer excepciones. —Santiago, Setiembre 13 de 1921.— E. Guzmán, Secretario. N-6

NOTIFICACION. — ANTE EL 2.o Juzgado Civil de esta ciudad se ha presentado don Isidoro Iturriaga pidiendo que para los efectos del artículo 1377 del Código Civil, se ponga en conocimiento de los herederos de doña Octavia Molina v. de Silva el título ejecutivo que en su contra tiene el solicitante en virtud de la escritura de mutuo a don Eduardo Guerrero Vergara, otorgada ante don Manuel Gaete el 25 de Junio de 1918, de cuyas obligaciones se constituyó codeudora solidaria la expresada señora Molina v. de Silva. Por decreto de 3 de Octubre último se ordenó practicar la notificación solicitada, y por decreto de 27 del mismo mes se dispuso que esa notificación se hiciera con tres avisos en los diarios "La Nación" y "El Diario Ilustrado" y uno en el "Diario Oficial". En cumplimiento de esas resoluciones se publica el presente aviso.— El secretario. N-6

REMATE JUDICIAL. — EL 21 DE Noviembre de 1921, a las 3 y media de la tarde, se rematará en el 1.er Juzgado Civil de Santiago, la propiedad ubicada en la calle Bascuñán Guerrero No. 1227, por el mínimum de 10,000 pesos (dos tercios del avalúo). Bases y antecedentes en la Secretaría respectiva, juicio "Caja de Ahorros de Santiago con doña Carmela y doña Amelia Carvallo" y en la Sección Judicial de la Caja de Ahorros de Santiago.

LETRAS PROTESTADAS, Y FACturas comerciales, sobre cualquier ciudad, recibo en cobranza. Tramitaciones rápidas. Gómez. Agustinas 1148. N-6

REMATE.—POR RESOLUCION 4.o Juzgado Civil se rematará... de Noviembre a las 3 P. M. ... tios Nos. 93, 94, 193 y 194 ... blación "Rumania" de la ... nida Macul por el mínimo ... pesos 75 centavos que se ... contado. Bases y antecedentes ... secretaría. Juicio "Bernstein ... rez".—El Secretario.

REMATE.—EL 17 DEL ... ante el Ministro visitador ... cardo Monreal, en su ... Corte, a las 3 P. M., ... mate el sitio número 24 ... zana N.o 24, de la Población ... José, situada en Ñuñoa, por ... nimum de $ 1,000 al contado ... y antecedentes, en secretaría ... cio Banco Popular con ... O. Darrigrandi, secretario.

EDICTO. — POR ESTE ... edicto cito, llamo y emplazo ... prófugo, Ignacio Soto Aristía ... soldado de la Compañía ... pección de Fábricas y Maestranzas ... del Ejército, contra quien ... orden del señor Comandante ... ral de Armas de Santiago ... lito de robo, para que en el ... de nueve días, contados ... fecha, se presente ante esta ... en la Fábrica de Cartuchos ... cer valer los derechos que ... Haciéndolo así, será oída y ... su justicia, y en el caso contrario ... pararán los perjuicios a que ... lugar. Por cuanto así lo tengo ... dado, por auto de fecha 19 ... bre de 1921.—Torres O., ... fiscal.

CONSULTE JUICIOS CRIMI... civiles, cobranzas de letras ... posesiones efectivas ... etc., al abogado Jaramillo ... Santo Domingo 849. Antiguo ... según convenio. Consultas ...

ROPA HECHA

ROPERIA LA CASA VERDE, ... meralda 817, entre San ... 21 de Mayo. Realiza ternos ... paletoes, todo de casimires ... jeros, corte correcto ... calzado, visitenos casero ... nuestros precios.

ROPERIA ANDRES BELLO, esquina Recoleta, ofrece ... letoes, ambos pantalones ... niños, sombreros, calzado ... baratísimos, todo desinfectado.

ROPERIA MANUEL RODRIGUEZ esquina San Pablo, ofrece ... do surtido ternos todos colores ... mires extranjeros, cortes ... letoes, ambos, pantalones ... ros, calzado, todo baratísimo.

ROPERIA LA VEGA, ANDRES ... llo 694, ofrece en baratura ... ambos, paletoes, pantalones ... breros, calzado, todo desinfectado.

ROPERIA MODERNA, SAN ... go 263, tiene constantemente ... tura, ternos, ambos, paletoes ... lones, sombreros, ropa ... nos niño, en gran cantidad.

"LA MONTAÑESA", COMPRO ... najes de casa y toda clase ... fuera de uso, pago buenos ... atiendo a domicilio. Dirigirse ... carta o personalmente a ... llalba, San Diego No. 1114.

VENDO TRAJES ELEGANTES ... portados para señoritas ... mingo 1715.

SE VENDE ROPA DE SEÑORA ... si nueva. Hay: yerseys ... tas, vestidos y varios ... chón lana, catre y mesa ... vila 1075.

TRAJES PASCUA ... casimires, restos ... nomía, trajes ... nes $ 22. Local ... 1080.

VERANEO

VERANEANTES. — ... arrendamos dos chalets ... jor situación y ... ellos que es de dos pisos ... piso tiene 3 dormitorios, hall ... dor, pieza, sirvientes, cocina ... segundo piso 6 dormitorios ... de ropa, huerto muy bien ... agua potable y gas, ... órdenes de arriendo y venta ... lleo, Cartagena y Las Cruces ... rín y Celis, calle Bolsa ...

VERANEANTES TILTIL, ... pensión disponible ... Francisco 446.

BOMBAS

2.a COMPAÑIA DE BOMBEROS "Esmeralda".—Cito a la compañía ... ejercicio para el Domingo ... presente, a las 9.45 A. M. ... me de trabajo.—El ayudante.

7me. COMPAGNIE DE ... Pompiers "Honneur et Patrie" ... Monsieurs les volontaires ... de vouloir bien assister ... mie et excercise qui aura lieu ... 7 courant a 9 h. du ... nue de travail. Assistance ... commandé.—L'adjudant.

6.a CIA. DE BOMBEROS.— ... a los alumnos del curso ... nas para el Domingo ... te, a las 8 A. M., en el ... uniforme. — El Teniente ...

10.a Cía. DE BOMBEROS.— España.—De orden superior ... la Compañía a academia ... ra el Domingo 6, a las ... forme de trabajo. Punto ... estatua Ercilla.—El Ayudante.

4eme. COMPAGNIE DE POMPE "Pompe France". Reunion ... d'administration pour ... courant a ha. 30 du soir ... cretaire.

FOLLETIN (7)

Robert Orr Chipperfield

EL SEGUNDO PROYECTIL

—Dime: ¿concurrió a la cena? No recuerdo haberla visto, ni entonces ni después. ¿Cuándo se marchó?

—¿Por qué me lo preguntas?— inquirió Beatriz con un dejo de angustia, como si sus nervios la torturasen profundamente. — ¿Qué puede interesarte esa mujer para insistir tanto a su respecto? Ya he aguantado cuanto me era posible. Te ruego, Beba, que no vuelvas a hablarme de ella.

—¡Dios de Dios, Beatriz! ¡Se diría que la odias!

—¡Ah!

Beatriz se cubrió la cara con la ropa de la cama, como deseosa de ahogar la exclamación que brotara de sus labios.

—Si te pones así, me parece que lo mejor será que me vuelva a mi habitación— dijo Beba, encogiéndose de hombros.— Sin embargo, por tu bien he de decirte una cosa: te estás vendiendo demasiado claramente. Si no nos hubiésemos criado juntas desde nuestra niñez, no te diría eso, pero es que lamento que te conduzcas como una tontuela. Sabe Dios que nunca hemos tenido secretos entre nosotras. Tú fuiste la primera en conocer mi compromiso con Hamilton y en nadie más que en ti pensé cuando se trató de designar mi dama de honor en la boda. Y tú sabes mejor que nadie qué feliz fuí entonces, y cuán desgraciada me hizo él después. ¿Es que no comprendes que hace rato advertí la clase de sentimientos que te inspira Cornelio Swarthmore? La verdad es que no veo ninguna razón para que todo el mundo se de cuenta de que te ha dejado por...

—¡Beba! ¿Quieres hacerme el favor de marcharte?—pidió Beatriz, sentándose súbitamente en el lecho gracias a un extraordinario despliegue de energía, y mostrando en los ojos un fulgor extraño.— Te ruego que me dejes sola por un rato. Ya te dije que no podía resistir más...

—¡Claro que me iré!—afirmó Beba, levantándose ofendida.—Pero los que estaban junto a mí acaso observaron anoche la expresión de tu semblante cuando te encontraste cara a cara con Swarthmore en el "hall".

—¿Qué quieres decir con eso?

—Yo me había sentado a descansar en la escalera, con Federico, cuando Cornelio surgió impetuosamente del salón de baile, y con una cara alegre como unas Pascuas. Con el empuje de un toro arremetió por entre la multitud para abrirse paso hacia la sala de conversación. Debían ser las 23, porque recuerdo que aún nos quedaban dos piezas del programa antes de que llegase el momento de la cena. Cornelio se encontró frente a ti, y sin decir una sola palabra, continuó abriéndose paso a fuerza de hombros. Tú le pusiste una mano sobre el brazo, pero él se escurrió como si nunca te hubiese conocido, y aún como si no se hubiese dado cuenta de tu presencia. Tú te diste vuelta y te quedaste mirándolo. Entonces, la tristeza que se reflejó en tus ojos habría revelado tu verdadero estado de ánimo a quienquiera que no fuese ciego.

Beba hizo una paúsa y prosiguió:

—Te habías mostrado siempre tan altiva que me produjo vivo dolor el verte así humillada ante un hombre y, sobre todo, ante Cornelio Swarthmore. Pero claro es que tendrás una oportunidad de tomarte cumplido desquite, y sin que ello te cueste esfuerzo alguno. Ya verás que antes de mucho volverá a ti. No lo dudes.

—¿Cómo lo sabes?— preguntó Beatriz con entristecido acento. — ¿Qué es lo que te hace pensar eso, Beba? ¿Por qué habría de volver a mí?

—No te importe saber lo que yo sé. Todos creen que soy una parlanchina, pero ignoran que, cuando la ocasión llega, sé como evitar una contrariedad, si ello depende de que tenga quieta la lengua. Volverá a ti, pero, ¡oh Beatriz, amiga mía!, recházalo. Yo me casé con un perdulario y sé lo que he tenido que sufrir. No desearía verte en la penosa situación que yo tuve que afrontar, y que hasta podría ser peor cuando la verdad se conozca.

—¿Qué verdad?—inquirió Beatriz, palideciendo intensamente. — No sé qué es lo que me ocultas, pero no ignoro una cosa: si Cornelio Swarthmore pensase algún día en... en cortejarme nuevamente; si intentase aproximarse a mí otra vez, me parece que me moriría de disgusto, de horror y de asco. No deseo ningún desquite, como tú le llamas; lo único que deseo es olvidar que ese hombre vive. Tienes razón. He sido una ciega, una imbécil, pero ahora mis ojos están bien abiertos. ¿Preocuparme de él? Te aseguro que le aborrezco con toda el alma.

Sollozando histéricamente, Beatriz se dejó caer sobre los almohadones y Beba, ya olvidado su reciente resentimiento con la amiga, hizo cuanto le fué posible por consolarla.

En ese mismo instante, Rosa Adare subía por la escalera de la linda casita de la señora Hartshorne. Llamó y esta vez no tuvo que esperar. Apenas había apartado la mano del botón del timbre cuando la puerta se abrió y Matilde, la por lo común taciturna criada francesa, se le presentó. El semblante de Matilde estaba más pálido aún que de costumbre y su pecho se levantaba y deprimía rápidamente a impulsos de una respiración agitada.

—Hace rato que estoy esperándola, señorita Adare. Ha venido usted con retraso—dijo la criada, apartándose para dar paso a la recién llegada y cerrando inmediatamente la puerta.

—Tuve que ir a otra parte antes de venir y, por lo demás, creí que estaba en hora, considerando que la señora dormía hasta tarde, fatigada por el baile de anoche. Por eso no advertí por teléfono que me retrasaría un poco. Temí molestar a la señora.

—Tenga la bondad de subir — indicó Matilde, guiando a Rosa hacia la escalera interior.

La señorita Adare siguió a la criada, no sin sentirse intrigada por las extrañas maneras de Matilde y por un vago sentimiento de opresión que rápidamente se apoderó de ella.

¿En dónde estaba Juana y por qué el silencio habitual de aquella casa, tan ordenada, parecía aumentado ahora hasta aparecer sumida en algo extraño y siniestro? La sirvienta y la señorita Adare se detuvieron ante la puerta de la habitación de la señora Hartshorne, y la segunda se dispuso a llamar, pero Matilde la detuvo.

—No, señorita. Mejor será que mire a través del agujero de la cerradura.

Rosa retrocedió, agrandados sus ojos y como si quisiesen salirse de las órbitas.

—¿Qué significa esto, Matilde? —inquirió con una voz tenue como un suspiro.—¿Es que... es que... le ha ocurrido algo a la señora?

—Temo que se encuentre muy enferma — repuso lentamente la criada, como si buscase cuidadosamente cada una de las palabras. —Debió sentirse mal al volver del baile. La puerta está cerrada por dentro y no he conseguido que la señora oyese mis llamamientos. ¡Trate de ver, señorita!

Sin vacilar ya, Rosa se agachó y miró por el agujero de la llave. Inmediatamente retrocedió y su diestra dejó caer la valijita que empuñaba. A través del pequeño orificio acababa de ver la cabeza y los hombros de la señora de Hartshorne que parecía estar tendida en el suelo, boca arriba. Los cabellos sueltos aparecían peinados cuidadosamente, tal como debieron estar la noche antes, y el marfil ... llo, rodeado por un halo ... las, emergía de la blancura ... raso de una magnífica ... de baile.

—¡No... no está!...— ... la señorita Adare, sin acertar a de... cir nada más.

—La señorita tuvo anoche ... te algunos desmayos que ... horas—observó Matilde, ... reprimir un estremecimiento.

—¡Debemos socorrerla ... tamente!—dijo Rosa, reaccionando ... contra su estupor.—¿Por ... entró usted a ayudarla ... vió que se hallaba tendida ... suelo?

La joven miró con ... la criada, que se excusó ...

—Sólo un momento antes ... gar usted me decidí a mirar ... vés del ojo de la cerradura ... ñorita, y como usted ... llegar, creí que sería ... yo lo que convenía hacer ... y la cocinera son unas ... No saben nada de nada ... preferí aguardarla a usted.

Matilde dijo esto con cierta ... de vacilación. En seguida ... dió, con una frialdad ...

—Después de todo, ... se ve se trata de un ...