Edición de 32 páginas

AGENCIAS EN EL EXTERIOR:
NUEVA YORK: 165, BROADWAY
OFICINA PRINCIPAL: AGUSTINAS 1269

# LA NACION

Precio único en todo el país:
VEINTE CENTAVOS

SUSCRICIONES:
Por un año: $ 50.00 - Por seis meses: $ 26.00
Por tres meses: $ 14 - Por un año exterior: $ 110

AÑO VI — Santiago de Chile, Domingo 6 de Agosto de 1922 — Núm. 2,031

## "EL BURLON"

### (De "Las lámparas de la Casa de Cal")

En lo alto de su lavadero en Pennyfield, Mr. Jones Fat tenía dos fumaderos de opio. Uno, para el uso propio y de sus íntimos, era sobrio, casi desnudo, sembrado con toscos paños. Al lado atavió el otro con elementos de variedad tan bizarra y erótica, que sorprendía alegremente a los curiosos; lo dedicó a aquellos visitantes del extremo alto de la ciudad, gente ansiosa de divertirse y que, ya saciada de los placeres que su círculo pudiera procurarle, volvía, por decirlo así, aguas abajo, buscando gustos del Oriente, en su afán de saborearlo todo.

Lee Fat arregló este fumadero según su propia imaginación; talvez por eso sus ayudantes perdían a veces el control de respeto con apreciaciones irrisorias; pero él, apacible y sonriente, se justificaba diciendo:

—Pues, ¿dejaremos de observar los preceptos del "I-li" donde escrito está que el huésped de buen tono inquiere previamente los gustos e inclinaciones de sus visitas para ordenar las entretenciones que se les ofrece? Por eso O. Lee Han y Ping Kow hicieron conocido este establecimiento hasta de personas de otras partes de la ciudad, clientela que ojalá sea posible, se extienda a nosotros. Es justo, pues, que preparemos el "Great Tobacco" con la misma teatralidad y atractivo descritos en las publicaciones.—

Y así se hizo.

Mientras tanto, Jones Lee Fat, con las manos cruzadas y lánguida reflexión en el rostro, contemplaba las graciosas muecas de sus ayudantes. Seis lechos, tapizados de paño negro y tocados con brocadillo, extendían su quietud funeral en el suelo; cada uno tenía una laca y una pipa de bambú y útiles. Desde un rincón un brasero de bronce esparcía silenciosamente el humo de las maderas fragantes ocultas en la ceniza, llenando el aposento con su dulce vapor; tres largas linternas de iridiscentes tonos colgaban del techo. Una de las paredes lucía, de arriba a abajo, un angosto espejo; las otras estaban adornadas con banderolas, estandartes y cortinas de cuentas. Todas las tardes alquilaba a un tocador de guitarra china, que arrancaba en el aposento contiguo, extraños sones con sus dedos como descuidados; este mismo hombre proveía el combustible aromático. Sentado en otro rincón había un macizo Budda dorado.

Indudablemente, Mr. Jones Lee Fat tenía razón, pues fueron sus protectores desde el extremo opuesto de Londres, y como le daba valor al dinero, procuró florecer y floreció en grado sumo.

Una noche penetró a esa atmósfera de crepúsculo un hombre tan frío, que bien pudiera simbolizar el sentido común; llevaba sus ropas, de buen corte, con gran distinción; su rostro, aun cuando de correctas facciones, carecía de todo rasgo de carácter, ostentando el aspecto general del que nunca ha conocido grandes emociones y luchas; tanto podía ser banquero como abogado o comerciante; en fin, cualquier ciudadano bien situado. Era uno de esos hombres de los cuales podría decirse que ningún absurdo se les acercó jamás. Se volvió a Jones Lee que le guiaba al aposento:

—Como le he dicho, creo que me gustará conocer esto; he oído comentarlo tanto a diferentes personas, que deseo saber cómo es lo que reprueban con tantos gritos... ¡Oh, sí! ¡Sueños y bagatelas de todas clases; hermosas doncellas y jardines! Yo sé: todo invención, porque Ud. no me dirá que puede obtener esos efectos con un grano de adormideras... ¿Qué me dice?... No obstante, ensayaré, aun cuando estoy seguro de no conseguir nada, sino abombarme la cabeza para mañana. Sin embargo, prepare la droga y enséñeme a tomarla. Y ninguna superchería si me produce sueño: Gentes que le conocen a Ud. saben que he venido y tendríamos disturbios si hiciera Ud. una trama. ¿No se me observará clandestinamente?

Mr. Jones Lee hizo protestas por el honor dispensado a su cabaña con la presencia del alto huésped, y de su constante y personal vigilancia para que nada interrumpiese la comunicación del honorable huésped con el excelso tabaco. El "honorable huésped" replicó: "All right! Chinkie, get on wth it". Jones Lee salió a traer el juguete mientras el otro examinaba a su alrededor fríamente.

—Adornos y baratijas para ayudar a la imaginación —murmuró. Supongo que todo el misterio del Oriente está en cosas de esta naturaleza: ¡Chu-Chin-Chow! Ilusión, óptica, misticismo... ¿Oriente?... No cambiaría una docena por una confortable silla, un whisky o un buen cigarro. No obstante...

Sin ruído volvió Jones Lee y con sus propias manos preparó seis pelotitas de "Li-un". Coció una y la colocó en la pipa; le enseñó a su huésped la manera de reclinarse y de inhalar el humo y, cuando lo juzgó confortablemente instalado, lo dejó. El grave inglés fumaba. Desde la angosta calle, debajo de la ventana, llegaron a sus oídos disonantes canciones de Limehouse, violentas y lastimeras notas de flojas y gratescas cuerdas asiáticas. Pesados carros zumbantes, indolentes, carretas y cochecitos alegres, conducían a un festín de ruídos; chalupas en el río vaporizaban con sus sirenas estridentes; muchachas cantaban y silbaban muchachos.

El grave inglés fumaba. Cuando la primera pelotita se consumió, pegó en la lámpara con el tallo de la pipa. Jones Lee apareció.

—Coloque otra píldora en la pipa—dijo, apoyándose en un codo—no conseguí exaltarme; estaba seguro de no conseguirlo; son nada más que leyendas tales misterios. Sin embargo, se percibe una especie de calma delicada de la sensibilidad; eso es todo. Algo así como un cigarro extra especial; no me disgustaría probar otro... Agradable manera de sentir, esta de tenderse aquí inmovilizándose en este crepúsculo.

Jones Lee Fat no defendió el crédito del "Great Tobacco" atacado con tanta impertinencia; cociò otra bolita y, colocándola en la pipa, se retiró. El fumador se tendió, la posó en sus labios y aspiró el humo profundamente en los pulmones. Esa sensación reconfortante producida por el buen cigarro aumentó imperceptiblemente. Después de varias inhalaciones sintió extraño calor que fluía por sus miembros y le envolvía el corazón. Con la segunda pipa, sus movimientos empezaron a efectuarse por automatismo; tuvo que ser cauto, pues se sentía alejar de la normalidad; vasta distancia le separaba del hombre de negocios que se mofaba de las atracciones del fumadero. Su cerebro tenía aún lucidez para querer recobrarse, para recapturar recuerdos de sí y de sus negocios, pero el esfuerzo se hacía más y más difícil hasta que se rindió al calor y dulzura del humo y por un tiempo inconmensurable quedó en éxtasis; cayó la pipa de sus manos y entonces con una involuntaria sacudida abrió los ojos y miró a su alrededor.

Estaba en un salón tapizado de banderas; una orquesta oculta de instrumentos de cuerda mecía los sentidos con extraña música; telas, unas ricas y fastuosas telas chinas, cubrían su cuerpo, y el humo del sándalo quemado serpenteaba por su cara envolviéndole en un calor fuerte que le provocaba penoso desaliento y abandono de sí mismo. Maravillado miraba a su alrededor, cuando con vivo estremecimiento vió que no estaba solo: se apoyaba en la pared la frágil figura de una joven china. La cabeza aureolada de cabellos negro-azules emergía de la bata de seda china que la envolvía como con una flor de loto; lo miraba directamente y no pudo evitar un nuevo temblor helado cuando se encontraron sus ojos.

Quiso hablar, pues le parecía que la profunda mirada le llamaba; pero, no pudiendo articular ninguna palabra, se resignó a retribuir con silencioso respeto la bendición de su presencia. Quieta permanecía ella mientras la contemplaba, pero los ojos seguían llamándole tan claramente como palabras que resonaban en sus oídos. Se levantó sobre sus rodillas y la contempló largo rato, hasta embriagarse, henchirse con su belleza, esperando estático alguna señal. Al fin se movió la pintada estatua y lentamente separó las manos caídas y ocultas en las anchas mangas y fué levantando sus hermosos brazos al mismo tiempo que lanzaba un largo y penetrante grito; y él, sin saber por qué, chillaba al unísono con ella.

Cuando su voz se extinguió, rompió en una feroz canción cuyas notas llenaban el aposento como de batallas de pájaros; era un canto incoherente y, sin embargo, le parecía cargado con la sabiduría del bien y del mal; se levantó y cayó; iba a dar alaridos y se desvaneció en un arrullo; ya era una canción lúgubre, luego una melopea de invocación y él a cada rato deseaba con vehemencia responder, pues sabía que era un himno nupcial. Cuando cesó la nota más alta tendió los brazos hacia él, dejando que su fina ropa descendiera a sus pies, desplegándose como una flor. Entonces el hombre con gritos de salvaje exaltación, se levantó y dió unos pasos para llegar a ella; oía el latir de su corazón, temblaban sus brazos dolorosamente a la sola idea de que la asía y abrazaba como si fuese suya: era su mujer, lo supo en la primera mirada e iba a tomarla; pero mientras se inclinaba con los brazos extendidos, le asaltó una triste idea: él era un hombre de negocios en Londres y tenía una esposa que lo esperaba en Streatham y además debería asistir al día siguiente a un comité. Una nube de tristeza le envolvía, pero una vez más siguió hacia la mujer en momentos de deliciosa agonía, vacilando, dudando en aproximarse; al fin, con un agudo grito saltó sobre ella. Pero he aquí que se extinguió.

Por causa de esto se interrumpió la frugal cena de Mr. Jones. Estaba en el piso de abajo, sentado frente a un plato de arroz con carne de chancho, sirviéndose magistralmente con unos palitos, cuando le sobresaltó un estallido y un grito agudo; los dos asistentes que estaban con él también lo oyeron; aterrados los tres se levantaron y, cogiendo luces, subieron a tropezones la escalera; cuando empujaron la puerta del fumadero y con sus luces taladraron la sombra, vieron al hombre que no creía en el Great Tobacco revolcando su cara desgarrada contra la pared donde estaba el espejo, del que sus manos ensangrentadas empuñaban los rotos pedazos.

THOMAS BURKE.

## Londres, ciudad de fantasmas

### La capital de Inglaterra es la ciudad más frecuentada por los espíritus. — La famosa Torre de Londres, mansión habitual de los fantasmas. — El caso de Sir Walter Raleigh

Sir Walter Raleigh en la sombría prisión donde halló su muerte.

Según los informes de uno de los más antiguos cuidadores de la Torre, Sir Walter ha sido visto paseando en la alta noche, con todos sus arreos antiguos, llevando en sus manos su propia cabeza, que no dejaba de manar abundante sangre. Esta versión fué puesta en duda, y para llegar a su confirmación, se destacó una guardia de soldados escogidos como valientes y audaces, a fin de que pudieran contemplar la aparición sin dejarse llevar por la impresión miedosa del momento.

El resultado fué confirmatorio. Esto ocurría en la noche del 19 de Enero de 1893. El soldado Godson fué apostado en un sitio apartado de la Torre, y a las 3.10 de la madrugada se dejó sentir un disparo y poco después Godson fué hallado sin conocimiento y con su rifle descargado y todavía humeante. El soldado Godson contó haber visto una visión horripilante. A la luz de la luna vió avanzar un pequeño carro que salía de la Torre del Cardenal Wolseys. Inmediatamente el soldado se hizo presente, pero he aquí que se produjo una escena inesperada. Las ruedas del carro iban teñidas de sangre y desde el interior se arrojó un cuerpo al suelo. El soldado apuntó entonces su rifle, pero quedó helado de espanto al ver que el cuerpo no tenía cabeza y que en cambio una cabeza cortada rodaba por el suelo, clavando en él sus horribles ojos. El soldado disparó su rifle, pero perdió en seguida el conocimiento.

Este caso está registrado actualmente en las memorias del Coldstream Gurads y corroborado por numerosos oficiales que aseguran haber visto el desgraciado espectro de Sir Walter Raleigh.

No hay ciudad en el mundo que cuente con mayor número de historias de aparecidos que Londres. En la populosa capital, los fantasmas y las apariciones son el pan de cada día. Las riberas del Támesis, las encrucijadas de los barrios suburbanos, los paseos de los mismos barrios centrales, y, más que nada, la famosa y trágica Torre de Londres, son los campos donde los fantasmas hacen sus nocturnas y diarias apariciones. Esto lo asegura gente seria, reposada, que no se deja engañar por consejas ni cuentos.

La Torre que desafía el tiempo desde hace centenares de años, que está empapada en una leyenda sangrienta, trágica y sombría, es especialmente el sitio más buscado por los espíritus errantes para hacer sus manifestaciones.

Los fantasmas se han familiarizado ya en tal forma con los vivos, que sus apariciones son desembarazadas, y aparecen en la naturalidad de cualquier vulgar visitante de la Torre, tomando las más sugestivas formas. Es frecuente que un sudario blanco, entocando quién sabe qué cuerpos extraños, salga al paso, anticipándose sobre las puertas.

Pero las apariciones más famosas y que han preocupado más vivamente se refieren a algunos casos de fantasmas de personajes históricos, como Sir Walter Raleigh, Sir Thomas Moore o Lady Jane Grey.

El caso de Sir Walter Raleigh, el famoso expedicionario que se internó en Estados Unidos y que puso en un puño a las naves españolas que llevaban las riquezas de América a España, es tal vez el más sensacional de todos. Sabido es que Sir Walter Raleigh pagó sus servicios con su cabeza, la que le fué cortada en la Torre famosa. Hay numerosos informes serios que acreditan las diversas y distintas apariciones de

Use Ud. Crema IRIS

PLATANOS
Soc. Importadora de Frutas Tropicales
EDMUNDO ADRIAZOLA Y CIA.
21 DE MAYO 849
FRENTE AL MERCADO CENTRAL

BANCO HOLANDES DE LA AMERICA DEL SUD
CALLE AGUSTINAS 1031 - 1033
ABONA LOS SIGUIENTES INTERESES:
Cuentas en moneda corriente:
A la vista, el 1%.
Con 30 días de aviso, el 3%.
Con 30 días de aviso, después de 3 meses, el 5%.
Con 30 días de aviso, después de 4 meses y demás plazos, según convenio.
Cuentas en liras italianas y pesetas:
Con 30 días de aviso, el 4 o|o.
Con 30 días de aviso, después de 3 meses, el 4 1|2%.
CASA MATRIZ EN AMSTERDAM.
SUCURSALES EN HAMBURGO, BUENOS AIRES, RIO DE JANEIRO, SANTOS, SAO PAULO, VALPARAISO.—CORRESPONSALES EN TODAS PARTES DEL MUNDO.

Farmacia Nacional de Lara
DELICIAS 1286, PROXIMO A NATANIEL
ABIERTA HOY, DIA Y NOCHE
TELEFONO INGLES 5088

PARRAS ALTAS
Limoneros "Génova", injertados sobre naranjos agrios. Arboles forestales grandes, para parques y jardines
OFRECE:
CRIADERO CORRAL
Bandera 130

¿Quiere Ud. buenos Casimires?
NO COMPRE ANTES DE VISITARNOS.
BANDERA 502
PEREIER y SEGEUE. — IMPORTADORES

BRILLANTES, PERLAS, ORO, PLATINO
joyas en general, compro al mejor precio de plaza, Fábrica de alhajas Standard.
MONEDA 937

LOTERIA NACIONAL ARGENTINA
Próximos sorteos: Agosto 8 y 16, de $ 100,000 Args.
ENTERO: $ 80; QUINTO: $ 16
CASA E. TURRI — SANTIAGO: Huérfanos 955

Próximo gran sorteo en Montevideo
El 24 de Agosto habrá un sorteo con premio mayor de 300 mil pesos oro uruguayo. En esta lotería juegan solamente 18,000 números.
Los billetes están ya en circulación, y su valor es: ENTERO: $ 620; MEDIO billete, $ 315; cada DECIMO de billete, $ 65 chilenos.

LOTERIA DE MONTEVIDEO
Próximo Sorteo: Agosto 11 de
$ 20,000 Oro Uruguayo
ENTERO: $ 60; QUINTO: 12
BUENOS AIRES: Galería Güemes 356 — VALPARAISO: Calle Prat 118

**DEFUNCION**

Ha fallecido nuestro querido deudo, don

**Eduardo Guzmán Rojas**

Sus funerales se efectuarán hoy Domingo 6, a las 10 1|2 A. M., desde su casa habitación, Santa Rosa N.o 328.

LA FAMILIA.

**DEFUNCION**

Ayer ha fallecido en París, nuestro deudo don

**Enrique Willshaw Lazo**

LA FAMILIA.

**DEFUNCION**

Habiendo fallecido nuestra madre y hermana **DORA SALAZAR de C.** Ruego a nuestros amigos acompañar sus restos. El cortejo partirá de Olivos 974, a las 4 P. M. de hoy, al Cementerio General.

Santiago, 6 de Agosto de 1922.

LA FAMILIA.


CALDEROS y MAQUINAS

para elaborar maderas, ofrezco:
2 Calderos de 60 H. P., c|u.
1 Caldero de 100 H. P., cu.
1 Machihembradora "Fay Egan".
2 Moldureras.
1 Cepilladora "American" hasta 40 pulgadas.

A. O. L.—Dieciocho 282 SANTIAGO 6-A

Maderas DE RAULI

Mangos para escobas. Duelas para vasijas y pellin dimensiones corrientes y especiales.

Ofrezco:

EULOGIO TOLEDO M., CASILLA 313, TEMUCO

LAPICES VENUS

Lápiz perfeccionado en los 17 grados negros mas altos y 3 de copiar. No lo hay mejor. No lo hay tan bueno.

LAPICES VELVET

El mejor por el precio para usó general. 4 grados excelentes.

American Lead Pencil Co.
Quinta Avenida 220
Nueva York, E. U. A.
e Inglaterra

Representante:
E. E. WRIGHT
Morandé 342-346—Casilla 1837
SANTIAGO

Es el Mejor

FUNDOS ARRIENDO o VENDO

EN MELIPILLA

160 Hects. bien regadas

y algunos rulos, de suelos para todo cultivo; bien cerrado y dividido, 7 hectáreas, viña, plantaciones, casas con teléfono, galpones, bodegas, etc. Deuda hipotecaria, $ 30,000.

Canon $ 17,000
Precio $ 250,000

con grandes facilidades de pago.

En S. FERNANDO, 88 hects regadas, inmediatas al pueblo

Suelos de migajón en gran parte, 6 potreros, plantaciones, casas, edificios. Deuda $ 35,000.

CANON: $ 9,000
Precio comercial

Alfredo Tagle Rodríguez
Catedral 1137 — Cas. 3132

Vendedor de Abarrotes

conocedor de la plaza de Santiago con buenas recomendaciones, necesitan.

SCHERNAU, SCHMUTZER y Cía.
San Antonio 442.

FABRICA DE MUEBLES DE MIMBRE

DESDE $ 50.00
En los últimos modelos.
POR MAYOR Y MENOR
Gran novedad en los últimos estilos.
Se hace toda clase de muebles concernientes al ramo.
Comedores y dormitorios ingleses.
JOSE BRAVO V.—SAN DIEGO 29

Fabricación de Cajones

Y JABAS EN TODAS MEDIDAS
Hay existencia de cajones vineros y azucareros.

La República

BARRACA Y FABRICA
Domeyko 2354, entre Avenida España y República. — Teléfono 132, Parque, Casilla 3081

INDUSTRIA

Vendo gran fábrica, industria única en el país. Capital 200,000 pesos. Se dan facilidades. M. E. Gómez. BANDERA 441.

REGIMIENTO FERROCARRILEROS

EL BOSQUE

Se vende una partida de 1,700 kilos de nueces. Cosecha del año. Datos: en la Comandancia del Regimiento.

EL COMANDO

Leña

| | |
|---|---|
| De monte, quintal | $ 7.30 |
| De espino, quintal | $ 8.50 |
| Carbón espino de primera el saco | $ 11.50 |
| Carbón de quillay primera el saco | $ 7.50 |

Todo puesto a domicilio, ofrece:

CORREA Hnos.
SAN DIEGO 1493
Teléfono Inglés 1754, Matadero

Compañía Sud-Americana de Vapores

PROXIMAS SALIDAS PARA EL NORTE:

"Palena" Vapor rápido para Cristóbal, donde conecta con naves para Estados Unidos, Europa, etc., saldrá de Valparaíso el MIERCOLES 16 de AGOSTO, a las 4 P. M.

"Imperial" Vapor rápido para Cristóbal, donde conecta con naves para Estados Unidos, Europa, etc., saldrá de Valparaíso el MIERCOLES 23 de AGOSTO, a las 4 P. M.

"Maipo" Vapor caletero para Pimentel (Perú), con escala en la mayoría de los puertos intermedios, saldrá de Valparaíso el SABADO 12 de AGOSTO, a las 4 P. M.

"Mapocho" Vapor caletero para Pimentel (Perú), con escala en la mayoría de los puertos intermedios, saldrá de Valparaíso el SABADO 26 de AGOSTO, a las 4 P. M.

WESSEL, DUVAL y Co., Huérfanos, esq. Morandé. Agentes: Cía. Transportes Unidos, Estado, esquina Delicias. Sub-Agentes

PIANOS

STEINWAY & SONS LEGITINOS

La mejor y más grande Fábrica del Orbe y de más aceptación

Fabricados y vendidos 225 MIL PIANOS

UNICO IMPORTADOR

OTTO BECKER

POBRES!

PORQUE QUEREMOS, CUANDO COMPRANDO DIRECTAMENTE AL FABRICANTE SE — ECONOMIZA DINERO —

Por toda esta semana, ofrecemos todos los artículo de nuestra fabricación, a precios rebajados!

MENAJE

Del fabricante directamente al consumidor. ¡No hay intermediarios!

| | |
|---|---|
| Azaderas, desde | $ 1.40 |
| Anafes a espíritu | 2.00 |
| Alouzas completas, niqueladas | 9.40 |
| Bandejas bruñidas | 4.00 |
| Baldes galvanizados | 4.20 |
| Cafeteras, desde | 1.80 |
| Coladores, gran surtido desde | 0.60 |
| Cucharones estañados | 1.60 |
| Cuchillos cocina | 3.50 |
| Cuchillos servidumbre | 1.50 |
| Cacerolas, desde | 3.80 |
| Envases, despensa, todos tamaños, regalamos desde | 1.20 |
| Fondos para raciones | 12.00 |
| Irrigadores, $ 3 y | 7.80 |
| Jarritos | 0.40 |
| Lecheritos | 4.60 |
| Lava-copas | 3.90 |
| Mesas para cocinas | 22.00 |
| Moldes para dulces | 0.40 |
| Mangueras, el metro | 4.00 |
| Ollas (acero), desde | 9.80 |
| Pailas para dulce | 10.00 |
| Planchas lavandera | 4.00 |
| Palas basura | 1.80 |
| Prensa puré | 8.00 |
| Palmatorias | 0.60 |
| Rayadores | 0.40 |
| Sartenes | 2.00 |
| Soperas | 19.00 |
| Tarros lecheros | 19.00 |
| Tarros basura, reforzados, desde | 9.00 |
| Teteras | 1.80 |
| Tarros lecheros | 9.60 |
| Jaula canarios | 12.00 |
| Carniceras | 15.00 |

y cuanto artículo de menaje se pueda necesitar para una casa, todos a precios reducidos

Sanitario

| | |
|---|---|
| Baños ingleses | $ 120.00 |
| Baños asiento | 80.00 |
| Baños guagua | 11.00 |
| Baños de pie | 12.00 |
| Bidet enlozados | 18.00 |
| Botaguas | 7.00 |
| Calentadores a gas | 280.00 |
| Calentadores acetileno | 180.00 |
| Calentadores a gas | 160.00 |
| Califont a leña, artículo garantido | 120.00 |
| Jaboneras | 1.20 |
| Saliveras | 5.00 |
| Tazas lavatorio | 4.40 |
| Tazas excusados | 65.00 |
| Termómetros | 8.60 |
| Recipientes | 8.00 |
| Bacinicas | 5.00 |
| Lavaplátos | 20.00 |
| Piso para baños | 12.00 |
| Lluvias | 8.00 |
| Estanques para excusados | 85.00 |
| Desgrasadoras | 85.00 |
| Tapas para excusados | 3.80 |
| Lava-copas colgar | 11.00 |

y toda clase de accesorios que se pueda necesitar para instalar una pieza sanitaria con todo el confort necesario.

Calefacción

| | |
|---|---|
| Anafes a gas | $ 3.00 |
| Cocinas con hornos | 175.00 |
| Braseros firmes | 8.00 |
| Idem para los pies | 9.50 |
| Botella metal francés | 5.80 |
| Botellas de cobre | 10.00 |
| Calentadores de cama | 9.00 |
| Calentadores de vientre | 6.00 |
| Estufas a gas | 35.00 |
| Estufas a parafina | 40.00 |
| Estufas a leña, carbón, coke, artículo muy económico y de harta calefacción | 90.00 |
| Hornos portátiles | 22.00 |

Alumbrado

| | |
|---|---|
| Lámparas a carburo | $ 4.50 |
| Lámparas a parafina | 5.00 |
| Farolitos a carburo | 15.00 |
| Generadores de acetileno | 25.00 |
| Mangueras acero | 8.00 |
| Sopletes para soldadura autógena | 225.00 |
| Tubos a gas | 0.80 |
| Quemadores a carburo | 0.50 |
| Porosos Leclanché | 3.50 |
| Zinc para pilas | 0.50 |
| Pantallas | 1.60 |
| Ampolletas | 2.40 |
| Chonchones | 1.00 |
| Lámparas para mineros | 18.00 |
| Lámparas para bicicletas | 20.00 |

En acetileno, las instalaciones más importantes efectuadas en el país han sido hechas por nuestra casa.

Háganos una visita con la seguridad de encontrar en nuestros almacenes lo que no ha podido hallar en otras partes.

Ejecutamos toda clase de trabajos en cobre, bronce, fierro, zinc y lata.

Despachamos pedidos a provincias.

Solicite prospectos.

Fortuño & Patri

Ingenieros - Fabricantes

BANDERA 618.

CASILLA 3158.

Hemos Recibido

Un variado surtido en servicios de cristales de mesa a precios muy convenientes.

Weir & Co.

CASILLA 613. —TELEFONO 206. — ESTADO 398
SANTIAGO

JOVEN

para empleo de oficina de fábrica, se necesita.
Presentarse con recomendaciones

SAN FRANCISCO 2012
(Domingo 6, de 8 a 12).

Blocks

de yeso para TABIQUES.
Ornamentaciones de yeso y de Cemento.
Precios módicos.
SAN MIGUEL 48
P. ARGENTI.

FUNDO EN MELIPILLA

770 HECTAREAS
400 bien regadas

de suelos de 1.a clase para cualquier cultivo, en parte algo inferiores, 26 potreros con buenos cierros, agua sobrante. Plantaciones frutales, forestales. Espléndida casa moderna con linda vista y toda clase de comodidades, teléfono, etc. Silo, Establos, Galpones, Bodegas. Buena casa administración, de inquilinos, etc. Viña de 6 hect.

Deuda $ 255,000
Precio $ 575,000

Con facilidades en el pago, y recibiéndose también, en parte, de precio una propiedad urbana en Santiago.
Orden exclusiva de
Alfredo Tagle Rodriguez
CATEDRAL 1137 —
— CASILLA 3132

COBRANZAS

Tramítase rápidamente.
M. E. GOMEZ
Bandera 441


AVISOS DE REMATES

Segundo y Ultimo Remate

DE LAS EXISTENCIAS DE LA PELETERIA

213 - ESTADO - 213

— Próximo a Agustinas —

EL LUNES 7 de 10 a 12 y de 2 adelante

Por conclusión de negocio y entrega del local

—: HAY :—

Capas y paletóes de piel de Skungs, Nutria, Petit Gris, Petit Gris lustré, Nutria Hudson y Colombia, Oppossum Skungs, Castor, Toppo legítimo, Martha, Francia y Visson, Astrakán, Zorrillo, etc.
Cuellos y corbatas de zorros Alaska, Canadá, Siberiano, Silka, en azul, blanco y plateado.
Exposición, hoy, de 8 a 12, y el Lunes desde las 8 A. M.

VICTOR ARAYA L.
Martillero de Hacienda.

REMATE

JUDICIAL DE JOYAS FINAS

Por orden del 3.er juzgado civil

865-AGUSTINAS-865

El Martes 8 del Pte. a las 2 P. M.

— HAY: —

1 valioso collar con 93 perlas finas.
1 par solitario sin defectos, 1 maletín de oro de 18 k, 1 pendantif, 2 anillos y un broche con 27 brillantes, anillo con 7 brillantitos. Prendedor oro, 1 reloj oro, maletín de plata, 1 par aros de brillantes, etc.

A la vista el Lunes de 10 a 12 y de 2 a 5 P. M.

Pago al contado.

VICTOR ARAYA L.
Martillero de Hacienda

REMATE VOLUNTARIO

Por acuerdo de los herederos de don Daniel Oliva, tomado ante el árbitro don Luis E. Díaz, se procederá a la subasta pública de las siguientes propiedades, en las fechas y bajo las condiciones que pasan a indicarse:

Propiedad ubicada en esta ciudad:

CALLE EJERCITO Núms. 307 y 309

Se rematará el día 31 de AGOSTO, a las 3 de la tarde, en el escritorio de don Pedro N. Montenegro, calle Bandera 287.

MINIMUM: $ 250,000.00

El precio que se obtenga del remate se pagará mitad al contado y mitad a seis meses plazo, con el 8 o|o de interés anual.

Propiedad ubicada en esta ciudad:

Avenida España Núms. 32 al 44

Se rematará el día 31 de AGOSTO, a las 3 de la tarde, en el escritorio de don Pedro N. Montenegro, calle Bandera 287.

MINIMUM: $ 250,000.00

El precio que se obtenga del remato se pagará la mitad al contado y la mitad a seis meses plazo con el 8 o|o de interés anual.

La Empresa Eléctrica de Los Andes, con todas sus propiedades raíces, instalaciones, concesiones y contratos

Esta industria proporciona luz y energía eléctrica a las ciudades de Los Andes, San Felipe, Curimón y a todos los demás pueblos de la región. Se rematará en un solo lote, el día 31 de Agosto próximo, a las 3 de la tarde, en la oficina de don Pedro N. Montenegro, calle Bandera 287.

MINIMUM: $ 1.500,000.00

El precio que se obtenga del remate se pagará mitad al contado y mitad a seis meses plazo con el 8 o|o de interés anual.

La Empresa se entregará al subastador el día 31 de Octubre próximo, funcionando en buenas condiciones.

HACIENDA "EL SAUCE"

ubicada en el departamento de Los Andes, con una extensión total de más de cuarenta y cinco mil cuadras, de las cuales hay más o menos mil doscientas regadas con canales propios. Casas de habitación, bodegas, galpones y numerosas posesiones para inquilinos.

Se rematará el día 18 de Agosto próximo, a las 3 de la tarde, en el escritorio de don Pedro N. Montenegro, calle Bandera 287.

MINIMUM: $ 3.000,000.00

El precio que se obtenga del remate se pagará mitad al contado y mitad a un año plazo, con interés del 8 o|o anual, y reconociendo previamente una deuda que grava la propiedad a favor de la Caja de Crédito Hipotecario, en bonos del 8 o|o, primitiva, de seiscientos mil pesos y reducida el día del remate a la cantidad de $ 219,602.85.

La Hacienda se entregará al subastador el día 30 de Abril de 1923.

Los interesados que deseen visitar las propiedades ubicadas en Santiago, pueden dirigirse a don Julio Bolados Cárter, AVENIDA ESPAÑA N.o 14. Para visitar la Empresa Eléctrica de Los Andes y la Hacienda El Sauce, deben dirigirse a los señores Guillermo y Humberto Oliva, domiciliados en Los Andes.

Todos los demás antecedentes y condiciones del remate pueden consultarse en esta ciudad, en el escritorio del señor Montenegro, calle BANDERA 287, y en Los Andes en el estudio del árbitro, don Luis E. Díaz.

# Aniversario de Bolivia

(6 de Agosto de 1825)

Bolivia fué uno de los países que llegaron más tarde a los beneficios de la libertad. Cuando casi toda la América había roto ya las cadenas de la dominación española, sólo el Perú y Bolivia quedaban atadas al antiguo régimen tributario de España.

Pero acabada la emancipación peruana con la batalla de Ayacucho, el ejército vencedor mandado por el mariscal Sucre atravesó el Desaguadero y, cruzando el Alto Perú, fué a establecerse en La Paz, donde el intrépido general declaró que su presencia allí tenía por objeto proclamar la independencia de esas provincias.

Para afirmar su declaración, el mariscal Sucre convocó el 9 de Febrero de 1825 un Congreso que fijara la suerte futura del país. Una Asamblea entusiasta se reunió en Chuquisaca y emitió un voto determinando que la voluntad del país era ser una nación libre. En consecuencia, el 6 de Agosto hizo la declaración solemne de independencia, estableciéndose el nuevo país bajo el régimen republicano y designando al Libertador Bolívar como su primer Presidente. La Asamblea envió un mensaje a Bolívar comunicándole que la nueva nación libre llevaría su nombre.

Bolívar dictó una constitución en que se establecía una Presidencia vitalicia y hereditaria, la cual, naturalmente, hubo de ser reformada más tarde, bajo la influencia de las ideas democráticas que habían invadido el Continente americano.

Bolivia ocupa por su riqueza un sitio de gran expectativa en Sur América. Sus productos agrícolas y mineros con fabulosos y le señalan un porvenir muy próspero.

Si su política interna hubiera estado ajustada a procedimientos más severos y sobrios, es seguro que Bolivia sería hoy uno de los países más adelantados de América. Pero sucesivas revueltas internas y una contínua turbulencia política la han llevado a detener el desarrollo de su progreso..

Esta misma vacilación de la política interna ha arrastrado a Bolivia a mantener en estado de inquietud su política internacional. Sus relaciones exteriores no son perfectamente tranquilas. Ligada por la fe de su palabra y de su firma a un tratado, ha querido en diversas ocasiones hacer caso omiso de las obligaciones solemnes contraídas y ha comparecido ante tribunales extranjeros en demanda de nulidad de ese tratado; pero sin resultado práctico alguno. Las dificultades internacionales de Bolivia con sus vecinos son cuestiones que sólo pueden desaparecer mediante una acción serena, leal y conciliadora, entre los mismos contratantes.

Chile ha tenido siempre interés en mantener relaciones estrechas con Bolivia, vinculado como está por múltiples intereses comerciales, y espera que han de eliminarse todas las dificultades para iniciar la marcha común hacia los grandes destinos que están señalados a todos los países de la América.

# Crónica Literaria

**"UN SACERDOTE MODELO", D. CLEMENTE DIAZ RODRIGUEZ, POR D. J. M. CORRAL**

Así como el nombre del ilustrísimo Obispo de La Serena, don Ramón Angel Jara, no me lo figuro sino estampado en título a dos columnas, sobre una información sensacional, hay personas que siempre me han parecido incompatibles con la letra de molde, como si existiera entre ellas y el papel de imprenta cierta distancia, una secreta hostilidad.

Por ejemplo, el de este "Sacerdote Modelo", según lo llama su biógrafo, "Nuestro Padre" para las monjas que fundó, "don Clementito" en el decir de sus feligreses y para nosotros—¿se me permitirán recuerdos personales a propósito de alguien que me toca tan de cerca?—"mi tío Clemente"...

Leer a "mi tío Clemente" en un libro y escribir acerca de este libro es, en verdad, algo que me sorprende y no deja de emocionarme un poco.

Sin embargo, no tiene nada de raro: era un santo y alguna vez alguien tenía que contar su santidad, su vida austera y simple de Cura, descubrir al público piadoso sus virtudes, insinuar, discretamente, que después de muerto ha hecho milagros y pedir que se vaya pensando en canonizarlo.

Pero, de todas maneras ¡era él tan ajeno a cuanto significara bulla y publicidad, evitaba tanto, hasta con rudeza, lo que pudiera ponerlo en expectación! Como otros buscan aparecer, él se escondía en su silenciosa parroquia y, si usó alguna vez influencias de familia o de amistades, fué para conseguir que lo dejaran tranquilo vivir, trabajar y morir en Maipo.

Creo que en el fondo, sinceramente, no se reconocía méritos y le molestaba que lo trataran como persona superior. Toda la vida, desde el principio hasta el final, no hizo sino su gusto; sólo que su gusto consistió en la penitencia, la mortificación, el ayuno, el perdón, la limosna y la humildad. Nació inclinado a todo eso por temperamento espontáneo y habría tenido que violentarse, le habría costado infinito esfuerzo pensar cosas indecentes, pasear el mundo y vivir mala vida.

Había que verlo en las fiestas religiosas y las procesiones que organizaba, afanado en el arreglo de las santas imágenes, disponiendo las filas de sus monaguillos, riñendo a éste, ordenándole al otro con gesto imperioso que cantara, queriendo que cantaran todos y entonando él mismo las alabanzas de la Virgen con fuerte y bastante desentonada voz. Estaba en su elemento, feliz como el niño que juega con los juguetes favoritos.

Un librepensador del pueblo, M. Humais, se encasqueta el sombrero al paso de las andas. Sin dejar de cantar, el Cura lo derriba de un "zurdazo" y sigue cantando, en medio del temeroso respeto y la aprobación tácita de los fieles.

Y es que se había conquistado el derecho de ejecutar esas justicias feudales. Si el mismo hombre, en la noche, falto de alimento, o enfermo, o arrepentido y en busca de auxilios espirituales llamaba a la Casa Parroquial, el Cura se quitaría el pan de la boca para socorrerlo y lo trataría como al hijo un padre cariñoso.

Llegó joven, rebosante de salud y con fortuna a su Curato, dentro del cual quedaba la hacienda de su padre. Trabajó durante veinte años, transformó espiritual y materialmente la comarca, hizo desaparecer la ebriedad y la miseria, el pueblo floreció bajo su dominio y todos recibieron los beneficios de su mano enérgica y apostólica. Fundó templos, escuelas y hospitales hasta en sitios distantes. Al cabo de aquel tiempo, Maipo era otro. También el Cura: enfermo, achacoso, viejo antes de la edad, pobre, con un resto apenas del patrimonio hereditario, se fué a morir a su casa de campo, junto al primer templo que edificó, dando gracias a Dios por que le había permitido cumplir su mandato.

Vino al mundo con un signo divino, con una orden sagrada y fué de los que "ponen la mano en el arado y no miran atrás".

Era un santo.

No un santo al estilo de Fogazzaro ni propicio a los análisis psicológicos de M. Bourget; un santo simple, sin adjetivos, un santo de veras, de carne y hueso. De niño jugaba con casullas y pequeños altares; en los Jesuitas, se llevó los premios de conducta y aplicación; estudió Teología sólo y se ordenó sin esfuerzo; tenía todas las cualidades sólidas, ninguna de las brillantes. En su virtud perfecta, como si hubiera rehuído cuanto pudiera realzarlo ante el mundo y despertar emulaciones, no quiso profundizar las ciencias teológicas y morales; hizo algo mejor: profundizó su práctica, amó a Dios y al prójimo como se les debe amar y fué él mismo un Tratado de Moral y de Teología.

Odiaba lo que se saliera de su ministerio y nunca intervino en política. Habría podido hacerlo sin mancharse siquiera la oria de la sotana; pero lo rehusó con entereza y sin comentarios. Una vez consiguieron sus amigos, puestos en apuro, que el Cura de Maipo inclinara la balanza a su favor. Se trataba de elecciones reñidas en que unos cuantos votos podían pesar mucho y le suplicaron que hiciera algo, cualquiera cosa. El fué a pasearse y rezar su breviario por un corredor a la vista del local donde estaba la mesa. Y de ese modo, a la distancia, mediante la sola acción de su prestigio, ganó la elección. ¡Símbolo y lección que podrían aprovechar tantos si se les comprendiera!

Y es que él tenía la virtud por naturaleza y ella le dictaba la verdadera sabiduría.

Hombre sin sombra de ambición, la tormenta revolucionaria lo hizo huir por la Argentina, en viaje penoso, hasta los campamentos del Norte, y después del triunfo, estando en el Gobierno sus parientes y sus amigos, habría podido aspirar a cualquiera dignidad eclesiástica; pero las rechazó todas y para la mitra que le ofrecieron indicó a su ilustre feligrés y amigo de siempre, Monseñor Jara, en quien reconocía todas las cualidades brillantes que le faltaban a él.

El señor Corral relata la vida de su personaje con acopio de hechos y datos fidedignos. Se impuso la tarea de buscar documentos y tiene la modestia de confesar que sólo reune apuntes para la obra definitiva.

Difícil será esa obra. El hombre se distingue sobre todo por la calidad de sus defectos y no cuesta mucho caracterizarlo por ellos. Son tantos! La tarea heroica consiste en retratar al hombre bueno, sin repliegues; y los pintores saben lo que cuesta dar su fisonomía verdadera a un rostro regular, desprovisto de sombras. El arte de conocer el corazón humano parece que fuera, a juzgar por los grandes conocedores, creer que el corazón humano es pésimo; y de ahí que cuando encontramos un caso de virtud pura nos sintamos inexpertos, vacilemos en la elección de los términos, acudamos a impresiones y recuerdos.

"Alone"


## EN NUESTRA SECCION LIBRERIA (2.o Piso)

LIBROS RECIBIDOS ULTIMAMENTE:

Padre Luis Coloma: Geromín.
Padre Luis Coloma: Retratos de antaño.
Padre Luis Coloma: Pequeñeces.
Padre Luis Coloma: Boy.
Padre Luis Coloma: Recuerdo de Fermín Caballero.
Padre Luis Coloma: Del Natural.
Padre Luis Coloma: Juan Miseria.
Padre Luis Coloma: Por un piojo...
Padre Luis Coloma: Cuentos para Niños.
Padre Luis Coloma: La Gorriona.
Henry Bordeaux: Nieve sobre las huellas.
Anatole France: El maniquí de mimbre.
Anatole France: El Olmo del paseo.
Anatole France: El anillo de amatista.
Anatole France: Baltazar — Abeja.
Anatole France: Pedrín.
Anatole France: Las siete mujeres de Barba Azul.
Anatole France: El estuche de nácar.
Anatole France: Las opiniones de Jerónimo Coignard.
Anatole France: Crainquebille, Garduño, "Riquet" y otros relatos edificantes.
Anatole France: La azucena roja.
Anatole France: El figón de la Reina Patoja.
Anatole France: El crimen de un académico.
Anatole France: La isla de los Pingüinos.
Anatole France: El libro de mi amigo.
Anatole France: El pozo de Santa Clara.
Anatole France: El señor Bergeret en París.
Anatole France: Los deseos de Juan Servien.

Además, ofrecemos las obras completas de la Condesa de Pardo Bazán.

GATH & CHAVES



# Bibliografía Francesa

BAJO ESTA DENOMINACION LA

## LIBRERIA FRANCESA

(BANDERA Y SANTO DOMINGO)

Publicará en esta página, CADA DIA DOMINGO, el documento oficial llamado:

## "La Semaine du Livre"

En el cual los lectores de francés encontrarán todo lo publicado en Francia cada semana.

Este documento recortado y conservado constituirá un catálogo exacto para los bibliófilos.

## "La Semaine du Livre"

N.o 6
(Precios en francos)

AGRICULTURE

**Diffloth.** — Elevage et Exploitation des moutons et des porcs 10 fr.
**Hommel.** — Apiculture, 10 fr.
**Wery.** — Irrigations, 15 fr.

ARMEE ET MARINE

**Duval-Hebrard.** — Traité pratique de navigation aerienne, 5 fr.
**Treguier.** — Conferences sur le tir d'artillerie, 5 fr.

HISTOIRE

**Bliard (Pierre)**— Le Pere Lerriquet, 6 fr.
**Ramin (Henri).** — Notre très vieux Paris, 9 fr.

INDUSTRIE TECHNOLOGIE

**Cabaud.** — Manuel de l'electricien, Installations electriques, Entretien. Controle, 10 fr.
**Daval.** — Manuel de l'electricien, Construction des reseaux, d'energie, 8 fr.
**Desalme et Pierron.** — Couleurs Peintures et Vernis, 15 fr.
**Huc.** — Manuel du tanneur, megissier, corroyeur, 12 fr.
**Liegeart.** — Manuel de cordonnerie, 10 fr.

LITTERATURE

**Bourget (Paul).** — Nouvelles pages de critique et de doctrines, 2 vol. 15 fr.
**Schuré (Edouard).** — Les enfants de Lucifer, 7 fr.

ROMANS CONTES NOUVELLES

**Acremant (Germaine).** — Ces dames aux chapeaux verts, 7 fr.
**Benda (Julien).** — Les Amorandes, 6.75 fr.
**Daudet (Alphonse).** — Numa Roumestan, 7 fr.
**Dax (André)** — La Volupté de tuer, 7 fr.
**Le Glay (Maurice).** — Le chat aux oreilles perçées. Histoire Marocaine, 7 fr.
**Prevost (Marcel).** — Les Don Juanes, 7 fr.
**Ségur (Nicolás).** — Le secret de Penelope, 6 fr.
**Whaeyf Bouttos Ghali,** —Les perles eparpillées, 300 fr.

SCIENCES MATHEMATIQUES

**N. . .** — Calculs pratiques de constructions métalliques, 8 fr.

SCIENCES MEDICALES

**Fabre.** — Precis d'obstetrique 28 fr.
**Frey et Ruppe.** — Pathologie des dents de la bouche, 12 fr.
**Gregoire.** — Anatomie médico chirurgicale de l'abdomen, 30 fr.
**Marion (G.)** — Traite d'Urologie, 2 vol., 120 fr.
**Marfan (A. B.)** — Traité de l'Allaitement, 45 fr.

MUSIQUE

**MUSIQUE DE CHAMBRE.**— (Exclusivité de la Librairie Française). Publication semestrielle de musique ancienne et moderne. Pedir Prospectos.
**Bourgués et Deméréaz.** — La Musique et la Vie Intérieure (Essai d'une histoire psychologique de l'art musical) 50 fr.

DIVERS

**S. Mizgier.** — Le Chili en 1913 (Impressions de voyage), $ 4.00.

## Librairie Française

BANDERA ESQ. STO. DOMINGO. — CASILLA 29

On trouve toute la production française

Au Prix de France



## Productos Químicos y Materias Primas para Industrias

ALCOHOL potable y desnaturalizado.
AZUFRE granulado y sublimado.
VASELINA blanca y amarilla.
ACIDOS láctico y acético.
MOELLON Degras francés, Amarillo de huevo.
RESINAS, Azul Ultramar.
SEBO Montevideo, Quebracho, etc.

OFRECEN:

**Julio Acuña y Cía.**

SANTO DOMINGO 1086

Casilla 2490 - Teléfono 3731



## DEPOSITO DE CASIMIRES

621 - BANDERA - 621

Por fin de estación, gran rebaja de precio.

Extenso surtido en gabardinas.

621 - BANDERA - 621



# LUNES 7

EMPEZAREMOS EN

## AHUMADA 274

## CASA Mc ROSTIE

ENTRE HUERFANOS Y AGUSTINAS

UNA

## GRANDIOSA REALIZACION

**CRETONAS**

De 85 centímetros de ancho en muy lindos dibujos, a $ 5.90, $ 5.50, y

**$ 4.90 mt.**

**GASAS** Para cortinas en distintos colores y dibujos, a

**$ 15.90 mt.**

**Popelina** De seda especial para cortinas de 1.30 metro, ancho, a

**$ 16.90 mt.**

**ABRIGO** Raglan para señoras, confeccionado en rico género de "Cooert-Coating" a elegir.

**$ 150**

**SEDA**

Para tejer en gran variedad de colores LIQUIDACION de las existencias, gramo a

**$ 0.10**

(Con 300 gramos se confecciona una chomba).

**MEDIAS** De rica seda al ínfimo precio de $ 18.90, y

**$ 7.90 par**

**Paletoes** De lana tejidos en gran variedad de colores y de distintos modelos.

**$ 95**

## Las Novedades Inglesas



**45** Años de experiencia en nuestro ramo de

## INSTALACIONES SANITARIAS

Nos coloca en la ventajosa situación de ofrecer a nuestra distinguida clientela instalaciones que reunan en sí los requisitos indispensables

De Servicio - Hermosura - Higiene y Calidad

## Casa Santiago Webb & Co.

ESTADO 156 - 170

Casilla 1767 :-: Teléf. Ing. 3176|3177



MAQUINAS DE COSER JONES
LA PRODUCCION DE UNA CASA INGLESA

SENCILLA
DURADERA
SILENCIOSA

Santiago
San Antonio 6.
Casilla 3058

PROVEEDORES A S.M. la REINA DE INGLATERRA

FABRICA: GUIDE BRIDGE INGLATERRA

Para todos los trabajos de familia y para Fruncir, Bordar, Hacer alforzas, Dobladillar (todas las anchuras) Zurcir, Trencillar, Acolchar, sobre las telas más finas o géneros más gruesos las máquinas JONES no tienen igual.

## Grandes Facilidades de Pago

CUOTA: $ 4 SEMANAL

Entrega inmediata - Sorteos mensuales

Liberando los contratos favorecidos



## Bonos de Ahorro

| | | | |
|---|---|---|---|
| Bonos de $ | 50 | totalmente pagados desde $ | 9.50 |
| Bonos de $ | 100 | totalmente pagados desde $ | 19.00 |
| Bonos de $ | 500 | totalmente pagados desde $ | 93.00 |
| Bonos de $ | 1,000 | totalmente pagados desde $ | 185.00 |

El valor asignado a cada "Bono" se paga una sola vez, otorgándose inmediatamente el "Bono", libre de toda cuota.

BANCO HIPOTECARIO y de CREDITO

Casilla 505 - AGUSTINAS Esq. MORANDE

# Obleas Lacteosas J. FARR

GRAN TONICO, MUY EFICAZ PARA LA ANEMIA Y LACTANCIA

Preparado insuperable para aumentar y enriquecer la leche de las madres que crían a sus hijos y reconocido por distinguidos médicos especialistas, según certificados otorgados espontáneamente.

RECOMENDADAS POR EMINENTES FACULTATIVOS


Bellas Artes

## EXPOSICION RAFAEL VALDES

Esta exposición, que se abrirá mañana en la Casa Rivas y Calvo, está llamada a despertar poderosamente la atención de los aficionados al arte.

Una exposición de Valdés ha sido siempre un regalo para los entendidos: en la que se inaugura mañana, hay un nuevo interés, pues el pintor de los delicados "interiores" se nos presenta ahora bajo una nueva fase: como

paisajista. Y, digámoslo desde luego, en esta difícil y complicada rama del arte, Valdés triunfa plenamente, venciendo con elegancia y soltura las dificultades de valorización y ambiente, dentro de la amenidad de sus temas.

Nuestros aficionados tendrán una verdadera sorpresa al descubrir las nuevas cualidades evidenciadas en la última producción del artista. Siempre fino y delicado en el color, añade ahora a la riqueza de las armonías la ciencia de la ejecución, sabia y discreta.

Seguro de sí mismo, con una factura que no vacila—pero que tampoco hace vanos ni fatuos alardes de su técnica—encuentra los medios más adecuados para expresar su emoción.

Sin entrar por ahora en un análisis detallado de la nueva obra de Valdés, queremos tan sólo dejar constancia, desde luego, del enorme progreso realizado por este artista sincero y estudioso. Y si sus anteriores exposiciones han tenido siempre el don de atraer a los buenos aficionados, no vacilamos hoy en vaticinarle el más sonado y el más merecido de sus éxitos.

Ha estudiado con dedicación; ha progresado notablemente; ha alcanzado un verdadero resultado pictórico; lógico es, entonces, augurarle un triunfo brillante. Y lo obtendrá, como para subrayar con él esta nueva etapa de su interesante carrera.

## VIDA SOCIAL

**EN LA DIPLOMACIA.—**
Mañana, día del aniversario de la independencia boliviana, no se realizará la acostumbrada recepción oficial en la Legación de ese país.

**LA SEÑORA DE SALINAS LOZADA.—**
No ha sufrido alteración alguna la salud de la señora del Encargado de Negocios de Bolivia, después de la feliz operación a que fué sometida el Viernes.

La clínica del Salvador ha estado muy concurrida ayer con las numerosas personas que han estado a imponerse de la salud de la distinguida enferma.

**MANIFESTACION AL ADICTO MILITAR DEL BRASIL.—**
Ayer llevóse a cabo el pic-nic con que los jefes y oficiales del Estado Mayor General festejaban al capitán Bías Pimentel, que desde su llegada al país ha sabido captarse tan hondas y generales simpatías entre sus colegas del Ejército chileno.

El punto elegido para la manifestación fué el kiosko de la Pirámide en el Salto, donde se pasaron horas especialmente gratas para los participantes.

**MATRIMONIOS.—**
El 27 de Julio se efectuó en la casa de la novia, calle Benavente 696, el matrimonio de don Hans Leskovar K. con la señorita Laura Martínez Giesen.

Sirvieron de padrinos por parte del novio, el señor Alonso Martínez Cabrera y la señora Ester Giesen de Martínez; y por parte de la novia don Tomás Martínez R. y la señora Carolina Davis de Giesen.

Actuaron como testigos en la ceremonia civil, los señores Hans Gassmann, Karl Haun y Tomás Martínez R.


FARO
CIGARRILLOS
20 cts. PAQUETE


**NACIMIENTOS.—**
Han venido al mundo Sylvia Raquel y Margot Inés, hijitas del señor Juez de Letras de Limache, don Julio Araos Díaz y de la señora Orfilia Bruna de Araos.

**RECEPCIONES.—**
En pocos días más se efectuará la recepción que ofrece a sus relaciones la señorita Luisa Guzmán Hurtado.

—A fines del presente mes la señorita Matilde Valdés Blest ofrecerá una recepción.

**EN CASA DE LA FAMILIA EGUIGUREN IRARRAZAVAL.— La recepción de hoy.—**
Hoy se efectuará la recepción que la señorita Isabel Eguiguren Irarrázaval ofrece a sus relaciones en su residencia de la calle del Dieciocho.

Damos a continuación la lista de las señoritas invitadas:

Ester Huneeus Salas, Mary Zañartu Sanfuentes, Teresa Vial Ovalle, Virginia González Balmaceda, Teresa Cox Balmaceda, Herminia Valdés O., Ida Mackenna Lazcano, Isabel y Raquel Barros Vicuña, Violeta y Luisa Wightman Hoffmann, Sofía Echavarría, Raquel y Paulina Irarrázaval R., Carmen Vial Freire, Inés y Raquel Mena, María Victoria y Oriana Izquierdo Huneeus, Josefina Eguiguren E., Carmen Sánchez Dávila, Luisa Guzmán Hurtado, Elena Garcés Guzuán, Isabel Montt Pinto, María Valdés Hurtado, Blanca Bustauante Irarrázaval, Elvira y Delia Valdés Freire, Clemencia Larraín Morandé, Marta Prado B., Ana Errázuriz Quesney, Beatriz Lambert, Olga Guzmán Eguiguren, Marta Llesch Serrano, Elena Gandarillas Salas, Elvira Irarrázaval Eguiguren, Inés Astaburuaga Arizia, Ana Quesney Besa, Rebeca Vial Prieto, Sara Edwards Irarrázaval, Isabel Covarrubias Freire, Raquel y Trinidad Fabres Eguiguren, Luz Correa Pereira, Lucinda Bunster Carmona, María Luisa y Sara Vial P., Ana Solar Irarrázaval, María Luisa y Clemencia Correa Ugarte, Matilde Valdés Blest, Carmen Amunátegui Lecaros, Ana Eguiguren E., Ana y Raquel Valdés Balmaceda, Carmen Morandé Campino, Marta Rozas Lecaros, Teresa Gandarillas Pereira, Irma Sotomayor Neuhaus, Magdalena Huneeus Valdés y Marta Undurraga Lecaros.

**DON EDUARDO GERMAN ROJAS.—**
Ha fallecido el distinguido caballero don Eduardo Guzmán Rojas, miembro prestigioso del Cuerpo de Bomberos de esta ciudad. El señor Guzmán fué fundador de la 12.a Compañía de Bomberos, en lo que desempeñó importantes puestos, hasta el año 1900, año en que entró a figurar en la 2.a Compañía. Actualmente, el señor Guzmán poseía el 5.o Premio del Directorio y la Medalla de Oro con que la 2.a premia a sus abnegados servidores.

El señor Guzmán se había retirado de los negocios con motivo del mal estado de su salud y sólo se dedicaba al cuidado y cariño de su familia.

Sus funerales se efectuarán mañana a las 10.30 A. M., concurriendo todo el Cuerpo de Bomberos.

**FALLECIMIENTO**
Ayer ha dejado de existir en esta ciudad la señora Dorila Salazar de Contreras, perteneciente a una distinguida familia de esta capital.

La señora Salazar de Contreras, muere a una edad relativamente temprana, pues tenía sólo 45 años de edad, siendo hasta ayer el alma de su hogar y donde se reconcentraban los afectos de su familia y de numerosas relaciones que la distinguían con especial afecto.

Los funerales de la señora de Salazar se llevarán a efecto esta tarde, a las 4. El cortejo partirá de Olivos 974.

**EN MEMORIA DEL ADICTO MILITAR ESPAÑOL.—**
Hoy, a las 11 A. M., se celebrará en la Capilla del "Hogar Infantil Español", Avenida Matta 624, una solemne misa en sufragio del alma del que fué Agregado Militar de la Legación de España, don Enrique Mouton Suárez (Q. E. P. D.)

Se ha invitado todos los centros españoles, para que asistan a dicho acto, y se invita a todos los que deseen asistir, para testimoniar un último acto de simpatía a quien tantas supo conquistarse.

**IN-MEMORIAM.—**
Hoy, décimo clarte aniversario de la muerte del ingeniero don Nicolás Weller W., se rezará dna misa en la Iglesia de San Francisco, a las 8 A. M., por el desranso de su alma.

—Hoy, primer aniversario de la muerte de la señora Celia C. de Rossier, se dirá una misa por el descanso de su alma, a las 9 A. M., en la Iglesia del Corazón de María.

—Mañana Lunes 7 de Agosto, a las 10 A. M., se oficiará una misa por el descanso del alma del señor Alberto Vega Infante, día de su onomástico, en la Capilla del Cementerio General.

**DE EUROPA.—**
Ha regresado de Europa don Eduardo Pérez Salas.

**EN LOS SALONES DEL CLUB HIPICO.—**
Hoy se efectuará la recepción que el Directorio de esta institución ofrece periódicamente a las familias de sus asociados.

**A ESTADOS UNIDOS.—**
Próximamente se dirigirá a Estados Unidos el señor Augusto Eyquem.

**EN EL SAVOY HOTEL.—**
Una distinguida y selecta concurrencia de familias de nuestra sociedad se dieron cita al dinner danzant efectuado ayer en el Savoy.

**ENFERMOS.—**
Ayer, a las 11 de la mañana, fué operado de apendicitis en el Pensionado del Salvador, por el doctor Torres Boonen, el señor don Daniel de la Vega.

Numerosos escritores y artistas han acudido a visitar al enfermo, que sigue en un estado muy satisfactorio.

**ALMUERZO.—**
Al almuerzo dado ayer en el Tattersall Club Hípico por el Haras Kangaroo y don Arturo Calvo M., con motivo de la venta de productos, asistieron las siguientes personas:

Señores: Ricardo Lyon, Ricardo Searle, Raúl Edwards, Luis A. Cariola, Alberto Mackenna, Cornelio Saavedra, Carlos A. Ruiz, Guillermo B. Scott, Pablo Ramírez, Alberto Hurtado Concha, Pedro Rivas, Jorge Phillips, general Brieba, Ignacio Infante, Gustavo Walker, capitán Garretón, comandante Edwing, general Contreras, Enrique Hofenblatt, Eugenio Lyon, Pedro Mena, Alfredo Vidcia, Alamiro Montes, Gonzalo Herreros, Humberto Valdivieso, Felipe Sullivan, Miguel Cerda, Gustavo Hepp, Carlos Rivas V., Manuel Hurtado Vial, Jorge Zamudio, Roberto Valdés, Aníbal Oliva, José Planella, Eugenio Subercaseaux, Fernando Subercaseaux, Juan Luis Sanfuentes, José Besa, Fernando Alamos, Carlos Cruzat, Alejandro Herquíñigo, Ruperto Vives, capitán Seaye, Dr. Lorca, Dr. Hirl, Hugo Bunster, Guillermo Arthurt, Alberto Schatzmann, Armando Moreno, Manuel Bascuñán, Gonzalo Campo, Javier Díaz, Arturo Huidobro, Francisco Marín, Alejandro Rengifo, Antonio Rodríguez, general Bennett, Gustavo Gana, Enrique Serrano, Ignacio Valdivieso, Manuel Grez, Pedro Maldini, Constintino Lacalle, Ricardo Riofrío y Estanislao Montoya.

**MANIFESTACIONES. —**
Ayer se llevó a efecto en la Rotisserie Parisienne el almuerzo que ofrecían los empleados de la Caja de Crédito Hipotecario a don Juan Eduardo Rodríguez, con motivo de su designación para el cargo de jefe de la Sección Custodia de dicha institución.

Ofreció la manifestación don Camilo Valdés Varas, contestando el festejado en una brillante improvisación.

Hicieron uso de la palabra don Luis Barros Borgoño, don Anatolio Díaz, don Luis Rivera y don Gaspar Toro Barros.

Asistieron los siguientes señores: Juan Eduardo Rodríguez, Luis Barros Borgoño, Tobías del Río, Agustín Eyzaguirre, Agustín Baeza Espiñeira, Francisco Bahamondes, Enrique Renard, Luis Frías Collao, Leoncio Arce, Luis J. Ovalle, Arturo Berisso, Manuel Salas Rodríguez, Luis Barros Valdés, Alberto Pizarro, Frías, Luis Rivera, Héctor Fuentes, J. Anatolio Díaz, Pedro Prendez Saldías, Eulogio Guzmán de la Fuente, Enrique Fehrman M., Emilio Gaete F., Antonio Varas M., Gaspar Toro Barros, Camilo Valdés Varas, Tomás Olivos, Ernesto Pinto, Eugenio del Río, Luis Molina Barros, Jorge Varas Velásquez, Juan Steinford, Julio Guzmán Duval, Nicanor Venegas, Julio Letelier, Carlos Prendez Saldías, Francisco Sotomayor B., Julio Vidal Vidal, Alejandro Gumucio, Alfredo Fernández, Juan Covarrubias, Edmundo Oportot, Ernesto Aguirre, Mardoqueo Fernández, José María Larraín Tristán Valdés Varas, Antonio Anrique, Joaquín Díaz Egaña, Eduardo Alamos, Ramón Castro, Víctor Olivos, Manuel Reyes F., Germán Domínguez, Valentín del Campo, Diego Palma, Rafael Errázuriz, Juan Ravest, Ernesto Puelma, Renato Silva, P. González, Enrique Grez, L. Merino, J. Infante, Luis Manzor, Enrique Amunátegui, A. A. Romero, G. Kampffer, R. Montaner, Ricardo González Cortés, Julio Laso S., César Covarrubias V., Carlos Bulnes, Federico Vial E., Juan Barros R., Luis Sommers A., A. Varas O., R. Gumucio, G. Gómez Cristi, Mario Montt R., Fernando Errázuriz, J. Harboe, Almanzor González, Jorge Bahamondes Liberona, R. Irarrázaval, J. Carrasco, Patricio Arteaga, G. Cádiz, R. Vergara, A. Fontecilla, Sergio Amunátegui, A. González C., G. Aguirre, Carlos León, Rafael Pizarro, Raúl Bahamondes, G. Gaete, Pedro Gómez, Ernesto Hevia, Rafael Recabarren, E. González, Luis Gallinato, Nicomedes Avaria, Juan A. Alcalde Valdés.

—A medio día de ayer los jefes y oficiales del Batallón de Telégrafos festejaron con un gran almuerzo al contador primero de la unidad, señor don Juan Porcella Muñoz, que acaba de ser ascendido a ese grado.

El almuerzo fué servido en el Casino de Oficiales, cuyo comedor había sido hermosamente adornado. Asistieron, además del festejado, el comandante del Batallón, señor Armando García Bouquet, los demás jefes, capitanes y todos los oficiales.

Ofreció la manifestación el comandante García en términos altamente elogiosos para el contador Porcella, que con su comportamiento y actuación funcionaria ha sabido conquistarse el afecto de todos sus superiores y compañeros. Contestó el festejado en breves frases para agradecer la manifestación de que se le hacía objeto.

Hablaron después los tenientes Riessler y Pinochet, aludiendo al aprecio de que goza el contador, señor Porcella, entre los oficiales subalternos de la unidad y entre sus numerosos amigos del Ejército.

Durante el almuerzo, la banda de músicos del Batallón tocó un escogido programa.

**TE DANZANTE.—**
El Sábado 12 del actual se verificará el té danzante que el Consejo Nacional de Mujeres ofrecerá a la distinguida recitadora señora Berta Singerman. Las tarjetas de adhesión pueden obtenerse en Catedral 1579, o en Vicuña Mackenna 24, hasta el Jueves 11 del presente.

**CAMPEONATO DE ESGRIMA.—**
Mañana Lunes 7, a las 6 de la tarde, se verificará en el Skating Palace la eliminatoria de esgrima, a fin de seleccionar el equipo de este hermoso deporte que representará a Chile en los Juegos Olímpicos del Brasil.

Entre nuestro mundo deportivo y social existe mucho entusiasmo por concurrir a esta hermosa fiesta, en la que ha habrá un hermoso baile social.

**BAILE EN EL SANTA LUCIA.—**
Como de costumbre, hoy de 6 a 8 P. M. se llevará a efecto un gran baile en la Terraza Caupolicán del Cerro Santa Lucía.

Será acompañado por la orquesta de 12 profesores que dirige el maestro Jorquera, que ejecutará un variado programa de modernas danzas.

Teatro Municipal
HOY DOMINGO 6 P. M.
Ultima Función
BERTA SINGERMAN

SUFRE UD. de estreñimiento, biliosidad, estómago pesado, falta de apetito, recurra a las PILDORAS JAPONESAS
Purgante suave, eficaz, no irritante.

Poudre de Riz PRECIOSILLA

MUEBLES
de todos estilos, a precios baratísimos, vende
"LA UNIVERSAL"
Catedral 1131
Frente al Congreso
Damos facilidades en el pago. Entrega inmediata.
10-J

Las Modas de Primavera
las dará a conocer hasta en sus menores detalles la hermosa revista
"FAMILIA"
que aparecerá
EL MARTES 8
LINDOS FIGURINES
7-A

Fideos "Basso"
DE VALPARAISO
Garantidos pura sémola, son los mejores.
Para familias despachamos a domicilio cajoncitos surtidos.
Pídalos en los buenos almacenes.
Depósito: MORANDE 730

Las mejores Tortas, Pasteles, Postres y la mejor Crema Chantilly que se fabrica en Santiago.

BOTICA DE TURNO
PERMANENTE
La "Farmacia Nacional de Lara", DELICIAS 1286 (próximo a Nataniel). Atiende a toda hora. TELEFONO INGLES 5088, Central.

Señoras
Acaba de llegar un inmenso y variado surtido de cinturones de metal y gamuza de distintos modelos y colores para todos gustos.
Se realiza un lote de medias de seda de todos colores.
DESDE $ 6.90
Moneda 880
Abierto el Sábado todo el día

Taquígrafo
necesita casa importadora. Se prefiere con conocimientos de inglés. Dirigirse:
E. L. — CASILLA 81-D

Guantes
Cabritilla fina, recién recibidos de Alemania, se liquidan por pocos días, a $ 18 par.
Medias de niños, todos los tamaños, y de señoras.
Corsetería Nirvana
Rosas 1085, casi esquina Bandera

CRISTALERIA FINA
Val S. Lambert.
Precios muy bajos.
DELL'ORTO y Cía.
Suc. E. Dell'Orto
ESTADO 149

PRIMAVERA
Tenemos una variedad de preciosos colores de moda, adecuados para esta estación.
Trajes ricos de seda, lana y algodón, ternos de caballeros, id. de niños, abrigos, sobretodos, blusas, medias, cortes de géneros, etc., teñidos en cualquier color o simplemente desmanchados, en nuestros talleres los entregamos listos para su uso, sin ningún defecto, sobre todo el aplanchado.
Precios bajos.
TINTORERIA "EL ARTE"
Agustinas 851, frente a San Agustín, y Delicias 2192, Portal Granello

MUEBLES
Sólidos, de estilos modernos, a precios módicos, vende
LA UNION
935 — AGUSTINAS 935
Se dan facilidades en el pago. Entrega inmediata.
J-81

¿Tiene Ud. Canas?
USE LA MARAVILLOSA TINTURA VEGETAL HERZ
Esta es la única preparación más inofensiva que se conoce hasta la fecha.
Se vende únicamente en calle Prat N.o 563, entre Carmen y San Isidro. Para más garantía, puede probarla ahí mismo si gusta.

Novedades de Primavera
Jersey de seda, Crepé marrocaine, Charmeuse, Tafetán, Organdí, Velos bordados, Jersina de seda, Tules de seda, Tricot, Rasos, Fallas, Gabardinas, Tricotina, Sargas, Popelina, Kashavella, Organdí ciré, Frescalina, Jersey de lana, Cintas bordadas, falla, ciré, pompadour y motré, Cinturones de metal, azabache y marfilina, Adornos de raffia, pajas, crin de seda y una infinidad de adornos de azabache y plumas para sombreros.
Antes de efectuar sus compras sírvase visitarnos.
Galería de Novedades
MONJITAS 879,—21 DE MAYO 511

LA Acreditada Sastrería CORONA
Recibió el surtido de Primavera y Verano, el que pone a disposición de su distinguida clientela.
Bascuñán del 20 al 24
Edif. del Portal Edwards

Compañía Chilena Comercial
LA PROPIETARIA
SOCIEDAD ANONIMA DE COMPRA, VENTA Y EDIFICACION DE PROPIEDADES
Capital Autorizado. . . . . $ 2.000,000.00
DIRECTORIO: PRESIDENTE, DON FIDEL MUÑOZ RODRIGUEZ. — VICE-PRESIDENTE, DON FRANCISCO LANDA. — DIRECTORES: SEÑORES REMIGIO MEDINA, HORACIO MANRIQUEZ, RICARDO CERDA Y CARLOS GUTIERREZ.
OFICINA: BANDERA 109. — TELEFONO INGLES 3302. — CASILLA 2351. — SANTIAGO

Todas las Asociaciones de Empleados, de Obreros, etc., y en general, todas las personas que pagan mensualmente costosos arriendos, se encuentran actualmente preocupadas del importante problema de la Habitación Económica.

Este problema ha sido casi resuelto en otros países, por la organización de Sociedades Cooperativas de Edificación, que han obtenido gran éxito, convirtiendo en propietarios a gran número de arrendatarios.

La Compañía Chilena Comercial LA PROPIETARIA, ha sido organizada tomando como modelo las mejores sociedades extranjeras de su género, y su sistema es esencialmente cooperativo, sin sorteos ni loterías de ninguna especie. Persigue el noble fin de hacer propietarios a sus clientes, vendiéndoles su casa-habitación pagadera por cuotas mensuales iguales a las que se gastan en arriendo.

Un jefe de familia ¿cuántas veces habrá comprado con los arriendos que paga, la casa que habita, sin tener el menor derecho sobre ella?

Rogamos a las personas serias y previsoras, se impongan de nuestros Prospectos, y nos pidan datos o explicaciones. Tendremos el mayor agrado en atenderlas.

**CENTRO FEMENINO DE ESTUDIO.—**

Programa de la semana:

Lunes: 9, Sombreros; 10, Literatura; 2, Cestería; 2 Contabilidad; 5, Castellano.

Martes: 10, Corte (nuevo curso); 11, Pintura; 2 Contabilidad; 2, Bordado; 3 Taquigrafía; 5 1|2, Danzas clásicas.

Miércoles: 10 1|2, Inglés, curso superior; 2, Contabilidad; 3, Piano; 2, Sombreros; 2 1|2, Francés elemental; 4, Inglés, curso inferior.

Jueves: 9, Canto; 11, Francés, curso superior; 3, Declamación; 6, Literatura.

Viernes: 10, Corte; 2, Contabilidad; 2 1|2, Francés, curso superior; 5, Clase de Derecho; 5 1|2, Danzas clásicas.

Sábado: 10 1|2, Inglés, curso superior; 2, Contabilidad; 3, Piano; 2, Telar; 2, Cocina.

CIGARRILLOS
MARYLAND
CABINET

**CLUB DE SEÑORAS.—**

Como de costumbre, habrá hoy dos funciones de cine. Matinée a las 3 con el precioso programa cómico para grandes y chicos. "La muchacha del rancho", por la señorita Texas, audaz amazona, valiente como león. "A la recíproca", cómica por Cleto y Mariano, los reyes de la risa. "En la escuela", por el maravilloso Mono Martín. Cada día se ve mayor concurrencia en estas matinées. En el entreacto se les servirá té o chocolote a quienes lo deseen. Biógrafo, 0.80. Té o chocolote, 0 80.

Especial, 6 1|4.—En esta función se exhibe la hermosa cinta "La dama de las Rosas", por Mary Miles Minter, la bella actriz que es admirada por nuestro público. Hermoso drama de lujo y belleza artística.

Mañana Lunes se continúa la exhibición del Conde de Montecristo a las 6 y 4. Se pasará la segunda época, "El tesoro de Montecristo".

Clase de cocina.—El minú para la clase de cocina de mañana a las 2 1|4 es el siguiente: Cotelettes de Mouton a la zíngara avec pommes soufflés—Blanc-a-Manger aux asperges avec du fromage—Biscuits d'orient aux lúcumas.

Se ruega la puntualidad en la hora de llegada.

**BERTA SINGERMAN SE DESPIDE HOY DEL PUBLICO.—**

Esta tarde, a las 6 se llevará a efecto la última audición poética de Berta Singerman. La eminente artista ha preparado un interesantísimo programa, que ha dividido en 4 partes y que comprenden la poesía dramática, la poesía festiva, la poesía épica y joyeles.

La asistencia a esta despedida de la gran artista, que ha sabido grajearse la simpatía del público, será seguramente muy numerosa. Berta Singerman dará en la próxima semana unas audiciones poéticas en Viña del Mar, para luego emprender viaje al Sur, donde es esperada con vivo interés.

**ROSARIO PINO.—**

Mañana en la noche llegará a ésta la Compañía que encabeza la eminente actriz española señora Rosario Pino.

El abono a la temporada dramática española ha marcado un verdadero éxito. Damos a continuación una lista de abonados:

Emiliana Concha de Ossa, Alberto Hurtado, Carlos Justiniano, Juan de Dios Rodríguez, Carlos Balmaceda, Guillermo Edwards, Exequiel Fernández I., señora Mercedes Cifuentes de Valdivieso, Luis Eguiguren, señora Mercedes Herreos de Acuña, Patricio Achurra, Alberto Llona, Horacio Fabres, señora Ana Bello de Edwards, Gustavo Claro, Mario Valdés, Roberto Sánchez G. de la Huerta, Jorge Huneeus Gana, Florencio Valdés Cuevas, Jorge Hurtado Vial, Carlos Eguiguren, Recaredo Ossa, Joaquín Aguirre, A. A. Cavin, Manuel Joglar, F. Gana, Benjamín Bernstein, Luis Larraín P., Ismael Valdés Valdés, Eduardo García Huidobro, Ovalle Hormann, Larraín Echeverría, Gaspar Toro Barros, señora Julia Larraín de Valdés, señora Mercedes Errázuriz Larraín, Maximiliano Roldán, Pedro Torres, E. Reyes, M. Lavín, Carlos Lavín, Benjamín Errázuriz, Rafael Riesco, Alfredo Noguera, Luis Barros Valdés, Ernesto Molina, señora Melanie Riesco de Del Campo, Fernando Riesco, J. Manuel Echaurren, Miguel Varas Velásquez, Felipe Morel, Alfredo Hurtado Olea, Juan Bahr, Emilio Reyes Huidobro, Enrique Valdés Hurtado, Jorge Varas, Manuel Valdés Ortúzar, Oscar Guzmán, Felipe Urzúa, Jorge Díaz Lira, René Frías, señora Primitiva Valenzuela de Bozo, Ismael Pereira, Daniel Bernales M., etc., etc.

El abono a las nocturnas quedará cerrado el Martes en la tarde, y el abono a las ocho matinées se cerrará el Jueves.

**CERRO SAN CRISTOBAL.—**

Terminadas ciertas pequeñas reparaciones que se efectuaban en la subida de Pío IX, el acceso a este hermoso paseo ha quedado expedito por esta vía. La administración ha dispuesto todo lo necesario para que las familias y demás público visitantes sean debidamente atendidos por los concesionarios de las terrazas.

**RETRETA EN LA PLAZA DE ARMAS.—**

El siguiente es el programa que ejecutará la banda del Regimiento Buin hoy, de 6.30 a 8 P. M., en la Plaza de Armas:

1. Blankenburg.— Con laureles del triunfo.— Marcha.
2. Tschaikowsky.—1812.— Obertura.
3. Beethoven.— Sonata Patética.
4. Delibes.—Coppelia.— Ballet.
5. Puccini.— Manon Lescaut.— Selección.
6. Sckek.— Campo gitano.—Marcha.

CLINICA DENTAL

Atendida por especialistas en cada una de las secciones de: Operatoria. — Prótesis: placas: coronas y puentes. — Ortodoncia y cirugía, por los dentistas:
Señor ENRIQUE MORENO O.
Señor JOSE QUIROGA Q.
Señor ENRIQUE ABEL W.
Señor ALFREDO REVECO L.
Consultas: 9 a 11; 2 a 6.
HUERFANOS 1616
TELEFONO 1697 :-: CASILLA 3916

**RENOVACION DEL CUTIS**

El uso de cosméticos empasta nuestro cutis y lo avejenta. Por el contrario, el oxígeno que contiene la **Cera Pura Virginizada** (en inglés pure virginized wak) y que se desarrolla sobre la epidermis al aplicarla, vigoriza el cutis marchito y enfermizo, renovándolo por completo. En venta en droguerías y farmacias. Concesionario para Chile: **Enrique Cano Peel, Galería Alessandri 22.**

**LAS PIELES**

La moda impone cada vez más el uso de las pieles, en cuellos, puños, abrigos y adornos, con razón, porque nada realza tanto la elegancia y la hermosura de la mujer como la acariciadora suavidad de una piel fina. La **Peletería Colón, calle Ahumada 226,** ofrece a su distinguida clientela una oportunidad de adquirir pieles legítimas, visitando su gran exposición.

USE POLVOS CERAL

## Una Película Bellísima: "ALMA CERRADA"

En estos tiempos en que tanto se abusa de los superlativos para anunciar las películas, es difícil para el público conocer o adivinar cuál obra vale realmente la pena de ser vista.

Nosotros queremos hoy ayudar a nuestros lectores en esta elección y les recomendamos sinceramente "Alma cerrada", la bellísima película que exhibirán hoy tarde y noche los teatros Setiembre y Brasil.

Es interpretada por Dorothy Dalton, la artista más elegante de Broadway. Su argumento es la novela de la esposa de un marido celoso que arruinó con sus arrebatos ciegos la felicidad de la madre de su hijo y la suya propia.

En la escena que reproducimos vemos al avaro de belleza seguir con ojo vigilante a su hermosa mujer. Para él no hay tranquilidad y mientras más bella y elegante la admira, más sufre en su egoísmo amoroso.

Creemos necesario advertir que esta cinta no tiene nada de inconveniente para señoritas. Al contrario, por ser su inspiración el amor sublime de madre, es para ellas una fuente de tiernas emociones.

## Consejos de la Comtesse Ivon

**COLONIA IDEAL**

Se multiplican las marcas de agua de Colonia y después de una vida más o menos efímera desaparecen; pero, el **Agua de Colonia Ideal del Laboratorio Chile** sobrevive a todas y aumenta su producción con la demanda creciente, debido a sus cualidades y perfume incomparable, que cada día conquista nuevos adeptos que a su turno se transforman en propagandistas después que la han probado.

**RESURRECCION DE LA MODA**

La caprichosa diosa femenina tiene giros imprevistos, como los de la fugaz mariposa; así, lanza una idea, un estilo una tela o adorno, para abandonarlo pronto, atraída por otras impresiones, y luego vuelve con rapidez y se aferra a lo que ya había desdeñado, para adoptarlo definitivamente, mientras emprende el vuelo a otras regiones...

Así ocurre ahora, por ejemplo, con el jersey, tela que tuvo mucha aceptación, y luego, tras un corto tiempo se fué dejando de mano, supeditada por otras telas nuevas que fueron acogidas con aplausos y entusiasmo.

Ahora, el jersey de lana y seda recupera su perdido prestigio y se impone con furor como la única tela de alta moda y distinción, que se llevará en la Primavera y Verano; y con razón, porque viste tan bien, amolda y ciñe tan elegantemente y hace preciosas toilettes con muy poco adorno.

**La Galería de Novedades, Monjitas 870 y 21 de Mayo 511,** como siempre, presurosa de las últimas creaciones, acaba de recibir un inmenso surtido de jersey de seda y lana, que vende a precios muy bajos por estar pagados con buen cambio.

**SILUETA ELEGANTE**

Para llamar la atención por la belleza del cuerpo, su porte airoso, la esbeltez y elegancia, es preciso usar un corsé muy bien diseñado, que corrija los defectos naturales, modele y realce sus líneas. Esto sólo podrá lograrse usando los afamados corsés hechos sobre medida por la **Corsetería Francesa, Moneda 810,** que es la preferida por las personas más elegantes y distinguidas.

**NO MAS TOS**

Cuidado con las toses, que suelen ser precursoras de algo gravísimo si no se curan a tiempo. El **Pulmonar Leroy** es el mejor remedio que puede aplicarse y muy pronto habrá desaparecido completamente todo el mal, su curación será radical. **La Botica Italiana de los señores Weinstein y Cía., calle Huérfanos 1020,** es la única vendedora de este precioso específico.

**¡EUREKA!**

Así salió gritando Arquímedes por las calles de Siracusa cuando resolvió un trascendental problema; así dice ahora quien desea obtener rápida riqueza y corre presuroso al **Pasaje Matte 39, casilla 3834,** a la **Casa H. García** a comprar números para la **Lotería de Montevideo,** del 24 de Agosto, cuyo premio gordo es de **300,000** mil pesos uruguayos, o sean, dos millones chilenos, que por su cuantía equivalen a la gran Lotería de Navidad Argentina, ocasión única que es preciso aprovechar para salir de estrecheces con un buen golpe de suerte. Es preciso apresurarse porque la gran demanda está agotando los números disponibles.

**ORQUESTA SOCIAL**

No hay fiesta social que pueda prescindir de una buena orquesta, ya se trate de matrimonios, bailes, banquetes, matinée o ceremonias religiosas. La música es el alma, que alegra, impresiona o conmueve cuando es ejecutada por un conjunto de profesores distinguidos como el que dirige el reputado maestro **Ricardo Pinto A.,** el preferido en la buena sociedad, por lo variado y selecto de su repertorio. Ordenes recibe por **Teléfono 2709 o casilla 2703.**

**CENTRO SOCIAL**

Las familias de nuestro mundo social tienen sus preferencias para concurrir a ciertos teatros o establecimientos, poniéndolos de moda por una temporada más o menos larga; así, ahora el **Café Santos, calle Huérfanos 987,** casi esquina de Ahumada, con sus cómodos y elegantes salones, es el preferido y se ve concurrridísimo con lo más selecto de nuestro mundo social, lo que se comprende por su magnífica instalación, espléndido servicio, excelente orquesta y exquisito café, té, chocolate y helados. También vende toda clase de café crudo, tostado y molido, a precios únicos, de clases escogidas que hacen las delicias de sus consumidores.

**EJEMPLO DIGNO DE EMITARSE**

Cuando a las horas del almuerzo, comida, se ve presurosos a jóvenes y caballeros portadores de un paquetito blanco, más o menos voluminoso, todas las niñas se dicen: allí va un buen marido o un excelente partido o un novio positivo o un amigo cariñoso, en una palabra, se le forma una aureola de alabanza y agradables comentarios, sobre todo si de dicho paquetito se desprenden los perfumes apetitosos de las deliciosas entradas finas, charcuteries o plato del día, que caracterizan a las preparaciones hechas por el **Petit Savoyard, calle Merced 802,** el fundador en Santiago de esta clase de negocios y que nadie ha podido superar aunque muchos tratan de emitar; allí encontrarán también toda clase de mariscos, aves, conservas, frutas y cuanto pueda desear el delicado paladar de un gourmand.

USE CREMA CERAL VINE

GRAN BAILE - HOY
DOMINGO 6, 4.30 P. M.— INSTITUTO SUP. DE COMERCIO
AMUNATEGUI, 126
Amenizará Orfeón de Policía.

**EXQUISITAS NOVEDADES**

Sin presupuestos y con una serie de compromisos sociales para quedar bien con los amigos y parientes, cuyos santos y cumpleaños se acumulan todos en estos meses!... El mejor y más delicado medio de salir airoso es, pidiendo a la **Confitería París, de A. Robinet, San Francisco 256 y 258, Teléfono 2968,** las verdaderas maravillas de pastelería, las novedades originales y las últimas creaciones producidas por el maestro que ha contratado en París, son incomparables por su sabor, finura y presentación artística y su bajo precio.

**MANTEQUILLA Y QUESO**

Siempre estamos dando indicaciones provechosas para nuestros lectores, cuya buena acogida resulta un éxito, como ocurre en el caso de la **Mantequillería Moderna de C. Mariotti y Cía., calle de Santo Domingo 979,** casi esquina de Puente, que se ha visto obligado a dar un gran ensanche a su local para corresponder a las exigencias de su creciente clientela. Siempre fabrica la mantequilla a presencia del consumidor, quien la recibe fresca, pura, con peso exacto; también ofrece los mejores quesos nacionales y extranjeros, a precios muy bajos.

**NOTAS DE LA MODA**

Se acerca rápidamente la Primavera, que comenzará con mucha anticipación a la fecha del calendario, como lo anuncian los acertados pronósticos de Nuño y los días asoleados y calurosos ya comienzan los activos trajines por tiendas y modistas para preparar las toilettes correspondientes a la nueva estación y se buscan ansiosas las nuevas orientaciones.

A este respecto podemos indicar que las telas preferidas para confeccionar las tailleurs y toilettes de mañana y tarde, la que más se lleva en París es la gabardina, en colores y tonos gris, beige y café. Las últimas creaciones de esta tela, escogidas especialmente por su dueño, acaban de llegar a la **Casa E. Delporte y Cía., calle Bandera 689-693, esquina de Rosas,** que continúa en el mismo local que fué fundada hace tantos años, el que recientemente ha sido modernizada para atender mejor a su distinguida clientela. También ha recibido un variado y precioso surtido de casimires y paños para trajes de caballeros y niños. Como siempre la característica de esta Casa es vender la mejor mercadería de última moda, a los más bajos precios, que ahora resultan especialmente convenientes por la mejoría del cambio.

**ELEGANTE SPORT**

Cada día se desarrolla más el patinaje, elegante sport que se impone como el preferido de nuestra sociedad, especialmente de las jóvenes que desean embellecer; pero es necesario usar toilettes especiales, ideadas para tal objeto, como los trajes tejidos con capa y boinas, chombas, bufandas, paletóes, etc., que dan elegancia y flexibilidad a los movimientos. La **Fábrica The Jersey, San Diego 150,** que exhibe en su sucursales **21 de Mayo esquina Santo Domingo y en Valparaíso, Condell 286,** ofrece un surtido especial que recomendamos por su calidad y precios tan bajos.

**POLVOS CIRE**

Los productos químicos para la toilette destruyen la piel y envejecen prematuramente. Para conservar usen **Polvos Ciré. Pedirlo a Daube y Cía., en todas las Boticas y Perfumerías** y a su único agente: **Víctor Rojas A. y Cía., Santa Rosa 486, casilla 2846.**

**BOCA FRESCA Y DIENTES HERMOSOS**

Así como se admira la belleza de las chilenas, llama la atención su dentadura tan mala, y esto es debido a la falta de buenas prácticas higiénicas que deben usar desde la infancia. Úsese siempre, después de cada comida, al levantarse y acostarse, los elixires, cremas y polvos dentífricos preparados por el **Laboratorio Chile** y que se venden en todas las **boticas y perfumerías.**

COMTESSE IVON.

BISMOLAN
CURA LA
IMPOTENCIA SEXUAL Y LA NEURASTENIA
WEINSTEIN y Cía
BOTICA ITALIANA
HUERFANOS 1020

## Elegancia Masculina

Es un problema serio vestir con elegancia y distinción, porque es muy difícil encontrar un sastre que sea un verdadero profesional de escuela y no un aficionado más o menos práctico en el ramo.

El señor **SAMUEL BRINGBIEN,** cortador diplomado en **París y Londres,** que se ha formado en el famoso estudio Roussel de la rue-du-**Bonlois,** bien conocido de nuestros elegantes que han vivido en París, atiende a su distinguida clientela en **Carmen 50,** donde ofrece el mejor surtido de telas inglesas y francesas legítimas. Es un especialista en trajes de sport.

Es increíble, pero es la verdad
que nuestros precios en artículos del ramo son notoriamente baratos.
MERCERIA "AGUSTINAS"
AHUMADA 42
(MEDIA CUADRA DE ALAMEDA)

PIELES
TEJIDOS A MAQUINA
Gran realización de pieles, trajes, paletoes, chombas, trajes de niñitas, encontrarán en la Peletería y Fábrica de Tejidos. Colores y hechuras de gran novedad. Ventas por mayor y menor.
459 — ALAMEDA — 459

BALDES DE FIERRO
galvanizado importado de 8", 9", 10", 11", 12", 13", 14" y remachados y reforzados de 12", 13" y 14".
Fondos galvanizados de 14", 16", 18", 20", 22", 24", 26", 28" y 30", entrega inmediata, ofrece la Fábrica "LA EUROPEA".
SAN ALFONSO 64 AL 76. — SANTIAGO
Teléfono Inglés 361, Estación.—Correo N.o 2; Casilla 4509

## LAS TOILETTES EN EL GRAN MUNDO

A pesar de todo lo que se dice, de las calamidades que se propalan fundadas en la falta de presupuesto, en la bancarrota fiscal, la crisis y tantas otras patrañas análogas, con que los hombres se esmeran en asustarnos, con el egoísta propósito de limitar nuestros gastos, (sin duda para que les quede más a ellos), a pesar de todo esto, la vida social ha sido y es muy activa.

Los aristocráticos salones se abren para recepciones, matrimonios, bailes, matinées y comidas, con tanto derroche de lujo y buen gusto, que parecen que todas nadaran en riqueza y hubiera verdadera emulación por lucirlo.

El desfile de suntuosas toilettes, de las más vallosas telas con derroche de adornos, de bordados, encajes, plumas y pieles, es algo maravilloso, que hace pensar en las fortunas que se invertirán en pedir a los mejores modistos de París, semejantes toilettes.

En esta lucha por vencerse recíprocamente, por tener el cetro del buen gusto y de la elegancia, libran batalla nuestras más bellas damas, pertenecientes a la aristocracia de la sangre, del dinero y de la diplomacia. Entre ellas sobresalen algunas que por su exquisita originalidad y variedad de sus deslumbrantes toilettes, se imponen como las reinas de nuestro mundo social; ellas arrastran tras sí un séquito de rendidos admiradores y las envidias de las rezagadas en este torneo del lujo, en el que todas desearían tomar parte y sólo muy pocas pueden hacerlo.

Es curioso oír los comentarios con que se analizan los méritos y defectos de estas toilettes, sometidas a una crítica severa y mordiente, mientras otras las defienden y ensalzan. Se discuten los nombres de los grandes modistos parisienses, que deben haberlo confeccionado y se hacen cálculos sobre los precios más o menos fantásticos que representan, y no falta el picante comentario con discretos puntos suspensivos, sobre el origen del dinero necesario para mantener ese rango.

Aunque sea una indiscreción que puede perjudicar a muchas damas vanidosas, que hacen creer que reciben los últimos modelos y creaciones directamente de París, vamos a revelar un secreto que tendrá la ventaja de abrir un amplio horizonte a las que desean figurar en primera línea y no pueden hacerlo, por no tener la fortuna suficiente que exige el vestirse por esos pontífices de la moda.

No hay tal! En esto como en tantísimos otros artículos de novedades, París y sus grandes creadores tienen su residencia en nuestra capital.

Y si alguien duda de nuestra aseveración, le aconsejamos dedicar un momento a visitar la casa de la señora M. C. de Trigos, calle Ahumada 116 (frente a Otto Becker); ahí encontrarán la modista capaz y competente para ejecutar de medida los modelos más difíciles en vestidos elegantes y trajes sastre (Tailleur).

Numerosas familias aristocráticas, son clientes antiguas de esta Casa, donde se les ha hecho las grandes toilettes que han lucido y que más han llamado la atención en las últimas grandes recepciones, bailes, comidas y matrimonios y que todas creyeron producciones originales de Doucet, Drecoll, Premet, Lanvin, etc. Examinando sus reglas producciones e informándose de sus precios, se encontrará explicado el secreto de cómo se puede ser extraordinariamente elegante y lujosa, sin necesidad de invertir las sumas fabulosas que esas mismas creaciones costarían, si fueran realmente traídas de París y sin que éstas puedan superarlas en buen gusto y ejecución, a las confeccionadas en dicha Casa. Así se explica, que nadie haya podido establecer una diferencia entre ambas y se haya mantenido durante tanto tiempo el secreto que con tanto cuidado y egoísmo guardan las reinas de nuestro mundo elegante y que hoy divulgamos.

LILY.

Señoras y Señoritas
visiten el 3.er piso del Edificio Aristía, oficina 8 y 10. Objetos para regalos: piaquees, joyería, relojería, medias hilo y seda en todos colores y clases; todos estos artículos al precio de al por mayor.
Obsequiamos un dije de plata a toda persona que nos visite.

TRAJES TEJIDOS
La moda impone el uso de trajes tejido tan prácticos y hermosos.
LA FABRICA DE TEJIDOS
SAN DIEGO N.o 7
Confecciona los modelo que se le indique, con la perfección europea. Además ofrece toda clase de trajes hechos, a precios muy bajos.

Oportunidad
para modistas en sombreros
Por conclusión de negocio se vende lote flores en condiciones muy ventajosas.
AGUSTINAS 1058

EXPOSICION
de la Campaña del Pacífico en la pantalla de proyecciones
EN EL TEATRO COMEDIA, LUNES 14, A LAS 6 1|2 EN BENEFICIO DE LAS CRECHES
Desde los heroísmos de Arica, en que el 3.o y 4.o de línea dejan clavada la bandera en la cima de enhiesto Morro, hasta la entrada Lima del Ejército chileno.— Campos de batallas, jornadas en el desierto.— Baquedano, bajo arcos de triunfo en Valparaíso y Santiago.

A LOS FUMADORES ECONOMICOS
Máquinas para hacer cigarrillos MARCA FRANCESA, ofrece a precios sin competencia.
CIGARRERIA CENTRAL
AHUMADA ESQ. COMPAÑIA.—BENJAMIN GOLDENBERG

Salomé
Fábrica de Sombreros y Hormas para señoras.
Realización de Sombreros de Invierno a precio de costo.
SERRANO 28

TOS, Debilidad Pulmonar Bronquitis
SE CURAN INFALIBLEMENTE CON
ANTITOX del Dr RICHTER
Pídalo en todas las buenas boticas y droguerías del país y en la
BOTICA GAMBOA
PORTAL Mc CLURE esq. MERCED.

¡¡Sra.!! LA JOYA DE SU HOGAR ES UNA MAQUINA SINGER
MAQUINAS SINGER PARA COSER
VISITE LA SUCURSAL DE
Bandera 766 - Teléfono 3959
(COMPOSTURAS). TALLER ESPECIAL PARA TODA CLASE DE MAQUINAS
B. GARCIA G., AGENTE DE SINGER SEWING MACHINE Co.

LA CASA VICTOR EMANUEL Y Cía.
JOYERIA, RELOJERIA Y SECCION ARTE
AVISA A SU DISTINGUIDA CLIENTELA Y AL PUBLICO EN GENERAL, QUE POR MOTIVO DE CONCLUSION DE NEGOCIO PONE EN REALIZACION TODAS SUS EXISTENCIAS A BAJISIMOS PRECIOS.
VICTOR EMANUEL E.,
En liquidación.

The South Pacific Mail
Semanario ilustrado dedicado a las Colonias de habla inglesa en toda la costa occidental de Sur-América.
Aparece todos los Jueves en Valparaíso y Santiago.
Avisa a sus lectores y al público en general, el traslado de su Oficina en Santiago, a
SAN ANTONIO 217.
TELEFONO 2464.
CASILLA 2907.
Para el oportuno despacho de los avisos, notas sociales y todo asunto noticioso para este periódico, se ruega enviarlos a esta Oficina hasta los días Martes, 5 P. M., a más tardar.

¡No se Queje de la Mala Situación!
Porque si Ud. hubiera comprado
"LA HILADORA" en $ 49.-
ya estaría ganando 300 pesos mensuales, vendiéndonos la lana que hila en su casa. Recupere el tiempo y el dinero perdidos.
Pase mañana mismo a verla funcionar en Compañía 1301.
BRUCE Y ZAÑARTU. - Casilla 1442

# Respuestas a nuestros lectores

**El redactor de la Sección atenderá personalmente a las personas cuyas consultas no aparezcan resueltas en el diario, los días Lunes, Martes, Miércoles, Jueves y Viernes, de 5 a 5.30 de la tarde.**

**Arredondo, Santiago.— Desde hace más o menos diez años, he tomado una afición desmedida a las bebidas alcohólicas. He recurrido a infinidad de sistemas y remedios indicados por algunos comerciantes y todo ha sido inútil. Cada día siéntome más atraído por ese vicio funesto. Como esto ya raya en lo desesperante, le ruego que me indique, con la erudición que he advertido en sus respuestas, si puedo desprenderme de mi loca afición al trago por un medio seguro y eficaz.**

—Tome cada tres horas una cucharadita de la poción siguiente:

Agua de cloro, 3 partes.
Decocción de malvavisco, 150 partes.
Tintura de capsicum, 2 partes.
Jarabe, 20 partes.

He realizado con este procedimiento dos curaciones sorprendentes.

**Samuel, Rancagua. — Tenía dos hermanos de padre y yo nací del segundo matrimonio de éste. Murió uno de estos hermanos. ¿Tengo yo derecho a heredarlo?**

—Si son ustedes los únicos parientes del difunto, la herencia debe partirse en tres porciones: una para usted y dos para su hermano.

**Juan Beard, Santiago.— Ruego a usted se sirva darme una receta para empavonar un reloj de acero, que con el uso se me ha puesto de un color que no es ni negro ni grisáceo, por lo que realmente se ve horrible, y como es un Omega legítimo, desearía si es posible volverlo a su primitivo color.**

—Límpie perfectamente con un esmeril o goma de borrar, la superficie exterior de la caja del reloj hasta que el acero presente su color natural. Sumerja en seguida, durante 10 segundos la caja sola en el siguiente baño:

| | |
|---|---|
| Sulfato de cobre | 10 grs. |
| Cloruro de zinc | 15 id. |
| Acido Clorhídrico | 20 id. |
| Agua | 1000 id. |

Este baño se prepara, disolviendo el sulfato de cobre en dos veces su peso de agua caliente y mezclando esta solución caliente aún, con el resto del agua. Luego se añade el ácido clorhídrico y el cloruro de zinc.

Después de este primer baño, se lava el objeto y se sumerge durante 3 minutos en un baño de:

| | |
|---|---|
| Hiposulfito de sosa | 500 grs. |
| Acido clarhídrico | 75 id. |
| Agua | 1000 id. |

preparado con dos horas de anticipación. Con este procedimiento, que dicho sea de paso, requiere cierta habilidad y maestría, se cubre el acero de un esmalte negro y brillante.

**Conde de Torregrosa, Santiago.— Soy joven todavía, tengo 22 años, bastante instruído y educado. Hará cosa de un año conocí en la calle a una señorita vinculada a respetables familias de esta ciudad. Nos amamos, pero ella es muy rica y yo pobre. ¿Qué debo hacer? ¿Renunciar a su amor o esperar tiempos mejores?**

—Yo, Conde, en su lugar, esperaría. Las esperanzas, aunque no engorden, mantienen; y al fin y al cabo usted bien mantenido, puede hacer un esfuerzo para mejorar de situación y quedar de este modo en aptitud de realizar sus intenciones.

**Taquígrafo, Santiago.— Es correcto que al encabezar una carta para los señores Perico de los Palotes y Cía., domiciliado en Santiago, escriba en la siguiente forma:**

**Señores Perico de los Palotes y Cía.— Presentes:**

**O debo escribir el "Presente55 en singular, es decir sin "S" final?**

—Estimo que la forma correcta es "Presente", puesto que el vocablo hace en el caso propuesto el papel de adverbio y éstos, como se sabe, son una de las partes invariables de la oración.

**R. M., Santiago.— Le agradecería altamente me diera un remedio o receta eficaz para curar una enfermedad comúnmente llamada pitra.**

—La pitra o sarna es una enfermedad que requiere en la mayoría de los casos atención médica. Ensaye sin embargo, este lenimento, que se suele usar en la clínica de Viena:

| | |
|---|---|
| Estoraque líquido | 5 p. |
| Petróleo rectificado | 15 p. |
| Aceite de ricino | 15 p. |
| Bálsamo del Perú | 10 p. |
| Solución alcohólica de jabón | 20 p. |

Fricciónese suavemente la parte enferma.

**E. M. S., Santiago.— Agradecería a usted se sirviera indicarme qué remedio puedo hacer para extirpar los parásitos (piojillos) de los canarios.**

—Para librar a los canarios de esa especie de piojo que les ataca, el único medio consiste en tenerles las jaulas muy limpias y lavar bien cada día las cañas que la atraviesan.

**Nadie, Santiago.— ¿Qué significado tiene el hecho de que una mujer lo mire mucho a uno? Un amigo y yo tenemos ideas diferentes al respecto y hemos convenido en someternos al fallo de usted.**

—En la que mira, falta de honestidad, recato y educación. En la persona que es objeto de las miradas, varonil apostura o exceso de fealdad. La pureza es incompatible con el desplante audaz; por eso las mujeres honradas cuando quieren observar al hombre que las agrada, lo hacen por lo general sin mirar.

**Caspita, Santiago.— Le agradeceré infinito me recomiende un remedio seguro para combatir la caspa.**

—Stryzowski, recomienda contra la caspa el empleo de la mezcla siguiente:

| | |
|---|---|
| Alcohol | 50 p. |
| Agua de colonia | 50 p. |
| Glicerina | 15 p. |
| Jabon verde | 100 p. |
| Naftol B | 5 p. |

Esencia de almendras amargas, cantidad suficiente.

Se frota el cuero cabelludo con este producto, después de haberlo lavado con agua tibia.

**Contemporánea, Santiago. — Quedaría sumamente agradecida si me indicase dónde podría encontrar las poesías de Luis Rodríguez Velasco.**

—En la Biblioteca Nacional, (Sección Chilena).

**Monardes, Santiago.— Siendo mi padre casado en Europa, contrajo nuevo matrimonio en una ciudad del Sur con la señora X. A los pocos años la abandonó para seducir a mi madre en quien tuvo un hijo. A su muerte, la señora X se apropió de todos sus bienes, dejándonos en la más absoluta miseria. ¿Tiene algún remedio esta desgraciada situación?**

—Puede tenerla, señor Monardes, pero los antecedentes que usted acompaña, no son suficientes para pronunciarse sobre esta delicada cuestión. Sírvase ampliarlos o hablar personalmente con el redactor de la Sección.

**Concursante, Hidalgo, Colipato y otros, Santiago.**

—El 1.o de Setiembre. La lista se publicará en breve. Lo mismo la composición del jurado.

**A. Z. P., Ajedrecista, Santiago.**

—Sí. Pero no tendrá la trascripción cablegráfica.

**Jelio, Viña del Mar.— Agradeceré a usted indicarme por intermedio de la Sección "Respuestas a nuestros lectores", de "La Nación", un método corriente para curtir pieles de conejo.**

—Para preparar estas pieles es necesario tenerlas durante 24 horas en agua fría. Después se rascan para quitarles la carne adherida, grasa, nervios, etc., por media de un cuchillo especial. Para facilitar la operación, se sujeta la piel sobre una mesa, poniéndola bien tirante. Después del rescado se introduce la piel en un baño tibio, compuesto de 6 litros de agua, 50 gramos de alumbre y 25 gramos de sal de cocina.

Se bate enérgicamente la piel, y se la deja en el baño durante 4 o 5 días. Luego se escurre, se coloca en un bastidor y se la deja secar a la sombra con el pelo hacia abajo.

Cuando está a medio secar, se la pone bien tirante para que quede lisa.

Para desengrasar bien el pelo, se extiende la piel sobre una mesa y se la espolvorea con ceniza tamizada. Al cabo de 24 horas se sacude la ceniza y se peina el pelo en su dirección natural.

ZENON.

**Hemos empezado a absolver públicamente las consultas que hasta hace poco atendía una sección de este diario en forma epistolar privada.**

**En lo sucesivo aquellos de nuestros lectores que deseen consultar algo en reserva, se servirán advertirlo expresamente.**

**Rogamos, asimismo, a los lectores que deseen formular una consulta, pública o privada, por medio de esta Sección, se sirvan dirigirse por carta a ZENON.—N. de la R.**

CONTRA LA TOS!
Véase Almanaque 18, páginas 40 y 180.

ESMALTE BLANCO
SAPOLIN
Recibió la
VIDRIERIA ITALIANA
DELL'ORTO y Cía.
Estado 149. — Casilla 858

"LA GOLETA" - RESTAURANT
SERVICIO A LA CARTA ESMERADO
Hoy concierto musical extraordinario en el Almuerzo, Té y Comida
Gran surtido en pescados, mariscos, aves, caza, fiambres y conservas siempre frescas.
Precios, los más bajos de plaza
ESPECIALIDAD en preparados para regalos.
Pruebe hoy nuestras Empanadas de Ave, especiales
HOY, plato del día:
PAELLA A LA VALENCIANA
Agustinas 1036 -:- Teléfono 1972
Entrada Pasajes Unión Central y Teatro

SALDOS A PRECIOS INFIMOS

SOBRECAMAS - CATRES - COLCHONES

Mañana LUNES

CREAS - FRAZADAS

COLCHAS Y CREAS

| | |
|---|---|
| CREA blanca, Escocia, tejido muy fino y parejo, ancho de 1.60 metro, el metro | $ 5.80 |
| CREA blanca Escocia, tejido medio hilo, ancho 1.80 metro, el metro | $ 7.00 |
| CREA blanca muy fina, lavada, sin apresto, ancho 2.20 metros, el metro | $ 7.20 |
| CREA blanca Escocesa, casi de hilo, tejido muy finito y parejo, ancho 2.00 metros, el metro | $ 8.00 |
| COLCHAS BLANCAS CON FLECOS PARA UNA PLAZA, DESDE $ 26.50 Y | $ 17.80 |
| COLCHAS EN COLORES SURTIDOS para una plaza, muy gruesas, a | $ 28.50 |
| COLCHAS BLANCAS NIDO DE ABEJAS, para plaza y media, a | $ 33.50 |
| COLCHAS BLANCAS DE CROCHET, ALGODON RETORCIDO sin flecos, para una y media plaza, a | $ 39.00 |
| COLCHAS DE COLOR MERCERIZADAS en seda, tamaño para plaza y media | $ 39.00 |
| COLCHAS BLANCAS DE PIQUE fileteadas, artículo inglés muy fino, tamaño para plaza y media, a | $ 48.60 |
| COLCHAS BLANCAS DE RICO PIQUE fileteadas, artículo de primera, tamaño para plaza y media | $ 65.50 |
| SABANAS DE CREA BUENA CLASE, PARA UNA PLAZA, DESDE $ 12.50 y | $ 8.80 |
| SABANAS DE CREA MUY FINAS, CON ANCHO DOBLADILLO PARA PLAZA Y MEDIA, DESDE $ 16.50 y | $ 16.80 |

CATRES DE BRONCE

| | |
|---|---|
| CATRES de bronce de forma redonda, modelos elegantes y sólidos, de una plaza, a | $ 200.00 |
| CATRES de bronce, gruesos, en estilos muy elegantes, para plaza y media $ 280, y una plaza | $ 250.00 |
| CATRES de bronce cuadrados, estilos nuevos y muy elegantes, para una plaza, a $ 350 y | $ 275.00 |
| CATRES negros con largueros gruesos, para una plaza, a | $ 60.00 |
| CATRES blancos, muy gruesos, de una plaza, a $ 110 y | $ 93.00 |

SANITARIOS

| | |
|---|---|
| BAÑOS DE FIERRO ENLOZADO de 6 pies, con porcelana muy fina, realizamos una partida por cuenta de una Fábrica Inglesa, a | $ 550.00 |

COLCHONERIA

| | |
|---|---|
| COTI de rico coti inglés, muy apretado y sin goma, el metro a | $ 5.80 |
| COTI clase especial, ancho 1.60, calidad muy recomendable por su duración, el metro a | $ 8.50 |
| COTI adamascado muy fino, con dibujos realzados, ancho de 1.60, el metro a | $ 11.80 |
| LANA lavada, corta, la arroba a $ 70.00 y | $ 50.00 |
| LANA lavada de yellón, escogida y muy blanca, arroba a | $ 90.00 |
| CRIN rosillo, de primera calidad, la arroba a | $ 62.00 |

SOBRECAMAS - FRAZADAS

| | |
|---|---|
| FRAZADAS ESPAÑOLAS DE LANA GRUESA, PARA UNA PLAZA | $ 27.50 |
| FRAZADAS ESPAÑOLAS DE LANA MUY FINAS Y GRUESA PARA PLAZA Y MEDIA, $ 43.50, y una plaza | $ 34.50 |
| FRAZADAS ESPAÑOLAS DE LANA MUY FINAS DE VICUÑA MUY GRANDES Y GRUESAS, con ribetes de seda, a | $ 38.50 |
| FRAZADAS DE LANA MUY RICA CLASE Y GRUESAS, TAMAÑO PARA PLAZA Y MEDIA, A | $ 48.50 |
| FRAZADAS DE LANA EXTRA, LO MEJOR QUE SE FABRICA, pesan 3 kilos, en tamaños grandes, a | $ 73.00 |
| FRAZADAS DE ALGODON PARA UNA PLAZA, DESDE $ 5.50 y | $ 7.00 |
| SOBRECAMAS DE BONITOS Y VARIADOS DIBUJOS EN COLORES ELEGANTES PARA UNA PLAZA, DESDE | $ 19.00 |
| SOBRECAMAS EN SATIN FINO EN MUY BONITOS COLORES, PARA CAMAS de plaza y media, $ 35.000, y para una plaza | $ 23.00 |
| SOBRECAMAS DE RICO RASO DE SEDA, LO MEJOR Y MAS FINO, TAMAÑO PARA PLAZA Y MEDIA, a | $ 160.00 |
| PAÑOS de cara, blancos y con guardas de color, la docena, a | $ 48.00 |
| TOALLAS felpudas, rica clase, tamaños grandes, cada una | $ 5.00 |
| TOALLAS felpudas, rica clase, tamaño grande, cada una | $ 9.00 |
| TOALLAS blancas, felpudas, lo mejor que se conoce | $ 10.00 |
| GENERO FELPUDO GRUESO Y RICA CLASE, ESPECIAL PARA TOALLAS Y SABANAS DE BAÑO, EL METRO a | $ 4.50 |

COTIES - COLCHAS

Delicias esq. Av. España

FABRICA DE CATRES

LA NACION

Santiago, 6 de Agosto de 1922

## LA PARTIDA DE LOS CAMPEONES

En medio de las punzantes inquietudes que en esta hora deprimen el espíritu público, una nota robusta y primaveral se ha dejado sentir ayer, en las manifestaciones que la ciudad tributó a los deportistas chilénos en el momento de emprender viaje a Río de Janeiro.

Bienvenido este soplo de aliento.

El nos revela que el maravilloso instinto de conservación de los pueblos puede más que todas las negligencias de sus dirigentes y que el azote de los males sociales, que tienen paso libre y franco en este país merced a las fallas de nuestra legislación y a los vacíos de nuestra cultura. Nos dice que el pueblo fuerte y sobrio que nunca debió perder sus recias cualidades ancestrales, continúa conservando y transmitiéndose de generación en generación la preciosa reserva de energía que habrá de perpetuarlo.

Y nos habla de un gran futuro en que la masa popular regenerada por la práctica de los ejercicios vivificantes del deportismo y la vida al aire libre aportará un esfuerzo nuevo y vigoroso a la gran labor de nuestro engrandecimiento.

Una fe inquebrantable y alentada por hermosos éxitos cada día ha informado nuestras voces en favor de la cultura física desde el nacimiento de este diario. La manifestación de ayer, en que todas las clases sociales se fundieron en un solo anhelo y una sola esperanza, en las efusiones de una grandiosa despedida, constituye para nosotros la verificación jubilosa de que una grande y salvadora campaña va siendo coronada por el éxito.

El núcleo juvenil que ha partido ayer al Atlántico es la esencia más pura del vigor de nuestro pueblo. Esos muchachos son los mejores entre los fuertes. Y su envío es tal vez el más bello y representativo homenaje que los chilenos puedan ofrendar a la nación brasileña en el Centenario de su existencia libre.

La República del Brasil ha convocado en esta grande efeméride a los atletas de la raza. Estamos ciertos de que los nuestros harán honrosa competencia a los deportistas que afluyen a la capital fluminense desde ambos lados de los Andes, añadiendo nuevos y más brillantes laureles a los ya conquistados en las justas de los últimos años.

Habría sido tal vez penoso para ellos y les restara energías con la sombra desalentadora de la incomprensión, si en el momento de partir no hubieran tenido junto a sí a la multitud que les comunicaba sus votos y los hacía depositarios de la más simpática embajada ante el pueblo hermano del Atlántico. Han podido apreciar ayer que no están solos. Y las instituciones que entre nosotros dirigen y encauzan las actividades deportivas habrán podido recoger la certeza estimuladora de que felizmente ya pasó la época en que los prejuicios y la incultura ambientes cubrían de torpe e injustificado ridículo todo esfuerzo hacia la depuración de nuestros hábitos por la vida al aire libre.

Ya es una verdad, es un hecho, es una institución hondamente arraigada en la carne y el espíritu de nuestro pueblo el culto de la fuerza y la salud.

Ya es un concepto adscripto para siempre a los grandes ideales populares el de que uno de los caminos de la redención social está en el culto de la salud, del vigor conquistado y mantenido por la vida higiénica y el ejercicio físico.

Y el poder apreciarlo y constatarlo en esta ocasión es para este diario una de las más reconfortantes satisfacciones.

# EL ARTE DE LAS CITAS

"...No es entonces el caso de ponerse a citar a Aristóteles; en primer lugar, porque Aristóteles no va, y luego porque le mandarán a uno a escardar cebollinos".—**El Diablo Cojuelo.**

Así es. Así como "para comer pescado precisa muchísimo cuidado", el terreno de las citas, cualquiera que sea su naturaleza, suele ser resbaladizo y requiere extremas precauciones. Una cita empleada de mala manera puede a lo mejor transformarse en un bumerang y dar un trastazo al mismo que la dispara. Y es necesario, antes que todo, para emplearlas con éxito y sin peligros, proceder dentro de esa honestidad privada que, como la internacional, ha encarecido tan ardorosamente el señor Ministro de Relaciones Exteriores en un reciente discurso del Senado.

¿Habré de advertir que las citas de mi referencia no son de ese carácter sospechoso que cierta mocetona arisca, declarando ante el juez de turno, estimaba atentatorio a la integridad nacional de su persona?... No me parece absolutamente necesario. Quiero discurrir con la mayor honestidad posible sobre citas literarias, jurídicas, históricas, y sobre la conveniencia de no echar mano de ellas sin esa misma honestidad. Propósito completamente inofensivo.

Bien. En el curso de su extensa, documentada, amenazante y conmovedora defensa de los pactos de Washington, el señor Ministro de Relaciones ha llamado en su apoyo a muchísima gente. De todas las épocas. De todos los países. Difuntos venerables y distantes se han alzado de sus criptas, saltando siglos y devorando leguas, para decir ante los Senadores la frase conveniente al interés de la tesis gubernativa.

Entre ellos Macaulay. Dejó por unos instantes el noble Lord su lecho de mármol del Rincón de los Poetas, en la Abadía de Westminster, después de un plácido reposo de 60 años, para repetir en obsequio al actual gobierno las ironías que un día escribiera sobre el Rey Luis XIV:

"Porque como estuviera siempre temerosa la majestad del gran Rey de comprometer la magnificencia de su oficio, nunca puso cerco a plaza fuerte alguna sin que sus generales más peritos le aseguraseen de antemano que tardaría poco en capitular y rendirse; y cuando se persuadía de que así debía suceder, daba la vuelta del teatro de los sucesos, y con peto y espaldar y casco en la cabeza, presidía consejos de guerra en su tienda de campaña, dictaba las cláusulas de la capitulación, recibía las llaves, y después regresaba ufano a Versalles para que le dijeran sus aduladores que Turena fué vencido en Marienthal, que Condé hubo de levantar el cerco de Arras, y que el único general a quien nadie hubiese vencido era Luis El Grande."

¡La terrible y profética ironía del buen Lord! Al pintar magistralmente el lado flaco del Rey Sol, ¿tuvo la visión de tantos mandatarios de la futura América republicana?... ¡Quién sabe! Pero el hecho es que esta cita no tiene más sabor de oportunidad que el de una estocada a fondo a los gobernantes personalistas, a los que les place decir: "El Estado soy yo".

Antes que al ilustre historiador inglés, nos había correspondido a nosotros el honor de ser llevados al banco de los emplazados como testigos de descargo.

Coge el señor Ministro el editorial de "La Nación" del 10 de Julio, le aplica un hábil tijeretazo, e inserta en su alegato la frase siguiente:

**"Hemos creído siempre que por un camino u otro el plebiscito es ineludible..."**

Y este leve toque le basta para presentarnos incorporados al séquito de los ovacionadores oficiales del acuerdo de Washington. Es un triunfo, indiscutiblemente. Le agradecemos tamaña honra, pero le rogaríamos que, consecuente con esa honestidad invocada por él mismo en su discurso, nos permitiera completar la cita y restituirle su verdadero espíritu, transcribiendo la parte del editorial con que continúa la frase citada por el señor Ministro:

"...y **nuestro descontimiento no nace del temor de un fallo arbitrario o injusto, sino del hecho para nosotros muy grave de que por primera vez en nuestra historia diplomática, Chile aparece aceptando la ineficacia de un Pacto internacional y sometiendo a extraño arbitrio la decisión de si debe o no ser respetado".**

El golpe de efecto magistral queda así convertido en una inocente diablura.

Es verdaderamente una lástima. Con citas truncas, con frases sueltas de un pasaje cualquiera de un alegato, de un libro o de un diario, es fácil colocar a un contrincante en aparente contradicción consigo mismo. Pero estos procedimientos están a cien mil codos bajo el recinto del Senado de la República y de la investidura ministerial. Empleados en un pleito sobre aguas ante el juez de distrito de Pallahueque, tal vez darían tema para un comentario entretenido en las charlas de la botica. ¡Y eso!...

**PAUL VERITÉ.**

CIGARRILLOS
La Flor de Cabañas
HABANOS EXTRA FINOS

# REMINISCENCIAS DIPLOMATICAS Y PERIODISTICAS

El año 1910 ocupaba la cartera de Relaciones Exteriores el señor don Agustín Edwards, que mantuvo durante algunos meses un vivo cambio de notas con el Ministro de Relaciones del Perú, señor don Melitón F. Porras, el mismo hábil diplomático de Washington.

La política internacional del señor Edwards se caracterizó por su energía, precisión y respeto a la tradición diplomática de la República.

"El Mercurio" publicó una serie de editoriales aplaudiendo con entusiasmo aquella política, fuerte en el derecho y consecuente con el pasado.

El pensamiento del señor Edwards se encuentra reflejado con mayor vigor y nitidez en su nota del 3 de Marzo de 1910, al Canciller señor Porras, en la cual le manifiesta:

"**Sabe el Gobierno de V. E. que el mío no ACEPTA EL ARBITRAJE para dirimir la cuestión que nos separa, porque la considera incluída entre las que afectan sus INTERESES VITALES.**"

Al servicio de esta tesis el señor Silva Vildósola consagró su talento esclarecido y su pluma de escritor elegante.

"El Mercurio", por entre cuyas columnas editoriales se pasea hoy la sombra insinuante del señor Ministro de Relaciones, defiende más que con razones, con pasión; patrocina más que con justicia, con ciego partidarismo el Protocolo de Washington.

Actualmente cree que las cosas han cambiado. Nosotros con respeto a su opinión, creemos que el problema de Tacna y Arica es absolutamente el mismo; estimamos sí, que han cambiado los hombres que mantuvieron siempre la política internacional con el Perú, que hoy nosotros tenemos a alto honor reproducir y defender.

"El Mercurio", para demostrar este cambio en la vida internacional de los pueblos ha creído conveniente en su editorial del 28, del mes pasado decir:

"**Pero es evidente que entre los años en que Chile rehusaba el arbitraje para cumplir cualquier punto del litigio del norte y los años que ahora vivimos, han mediado la guerra europea, la organización de la Liga de las Naciones, la Conferencia de Washington sobre limitación de armamentos navales.**"

¿Será cierto esto? El señor Bardina se ha encargado brillantemente, desde las columnas de "La Unión" de Valparaíso, de pulverizar todo aquello.

Por nuestra parte, a su opinión de hoy, respecto al debilitamiento de la tesis chilena, vamos a oponerle su propio juicio de no hace mucho tiempo sobre la misma materia.

"El Mercurio", publicó el 7 de Mayo de 1919, un editorial con el siguiente y sugestivo título: "**Triunfo de nuestros principios en el Tratado de Paz.**"

Para empezar dice lo siguiente:

"**El Tratado de paz que los gobiernos aliados impondrán a Alemania CONSAGRA ABSOLUTA Y TOTALMENTE LOS PRINCIPIOS sustentados por Chile en las conferencias de paz con el Perú, sobre la transferencia de territorios y plebiscito en la zona fronteriza.**"

Hoy, "El Mercurio", en sus editoriales sostiene todo lo contrario, y, a los que están de acuerdo con su opinión de ayer, los califica de partidaristas, de enemigos del Gobierno, de hombres apasionados, mezquinos, pequeños e injustos.

Vemos que no existe razón para tan lamentables extravíos...

Después, más adelante, agrega:

"**La posesión de la provincia fronteriza de Tacna y Arica fué consecuencia inevitable de la transferencia de Tarapacá, porque así lo exigía la defensa del nuevo territorio adquirido por aquella causa. Las estipulaciones del Tratado de paz de los aliados contienen numerosos ejemplos del mismo principio.**"

Hoy a "El Mercurio" no le importa sacrificar "la defensa del nuevo territorio" en cambio de aplaudir a los que están en el Gobierno. Hoy ya no cree posible que en "las estipulaciones del Tratado de paz de los aliados" se haya hecho algo parecido a lo nuestro, y, no lo cree, ni puede creerlo, ya que muchas veces ha invocado precisamente aquel Tratado para pretender demostrar que no estamos bien colocados ante el mundo.

Cita a continuación los ocho territorios perdidos por Alemania en la gran tragedia de 1914, y, que según su opinión de aquel entonces, venían a afianzar en forma definitiva el triunfo de los principios internacionales de Chile, y aún agrega: "Todo esto fuera de las indemnizaciones pecuniarias".

Hace en seguida un estudio sobre los plebiscitos que establece el Tratado de Paz y, llama especialmente la atención hacia la completa y absoluta igualdad que existe con los principios que siempre nuestro país sustentó sobre la materia, en el curso de su litigio con el Perú, y, termina diciendo:

"**Bastan estas explícitas conclusiones para proclamar el triunfo de los principios internacionales sostenidos por Chile.**"

Por eso, porque hemos tenido fe completa en la justicia de la causa, en la honradez de nuestros derechos, en la bondad de nuestros principios internacionales, triunfantes en el Tratado de Paz de Versalles, es que no hemos vacilado en romper viejos afectos de amistad y esgrimir nuestra pluma en su defensa.

Todos nuestros derechos estaban intactos hasta sólo ayer, la diplomacia peruana no pudo jamás vulnerarlos, porque nuestros estadistas más ilustres los defendieron con patriotismo, a fin de legarlos inmaculados a las generaciones del mañana. ¿Pensarían aquellos ciudadanos esclarecidos que llegaría una hora en que toda su obra sería entregada, sin condición, en manos de un árbitro?

Nuestros derechos, a la inversa de lo que opina "El Mercurio" hoy, no se han debilitado con el tiempo, se han robustecido con el Tratado de Paz de Versalles, que ha fijado normas por muchos años a todos los pueblos. Así pensaba en 1919, y, pensaba bien!

Dice, finalmente, aquel editorial que hemos analizado, lo siguiente:

"**La lectura del Tratado, desde el punto de vista de los intereses americanos, NOS HA PRODUCIDO UNA VERDADERA SENSACION DE ALIVIO, primero, porque nada hay en él que sea un PELIGRO PARA LA ACERTADA SOLUCION DEL PROBLEMA DEL NORTE; segundo, porque sus DISPOSICIONES ROBUSTECEN LA SITUACION DIPLOMATICA DE CHILE FRENTE AL PERU; y tercero, porque el PERU YA NO PODRÁ PRETENDER QUE SE IMPONGAN SUS REGLAS EN EL PLEBISCITO, y de este modo se acercará indudablemente el fin de una controversia que dura ya demasiado, y de la cual no somos responsables.**"

Del párrafo final de aquel editorial se desprende con claridad meridiana, que "El Mercurio" no se puso jamás en la eventualidad de un arbitraje, no habría sido razonable ni lógico que así ocurriera, cuando estimaba que "**la lectura del Tratado, desde el punto de vista de los intereses americanos**", le había "**producido una verdadera sensación de alivio**", cuando creía que no existía ningún "**peligro para la acertada solución del problema del Norte**". ¿Si esa era la situación, había necesidad de buscar un arreglo como el de Washington?

Nunca pudo pensar "El Mercurio" que cederíamos en tal forma, hasta llegar a un arbitraje, ya que según él las disposiciones del Tratado de Paz robustecían "**la situación diplomática de Chile frente al Perú**", y nunca pudo jamás pensarlo cuando llegó hasta decir que "**el Perú ya no podrá pretender que se impongan sus reglas en el plebiscito.**"

Hoy cree "El Mercurio" que: "Desde 1914 ha entrado por diversas ventanas aire nuevo en este largo corredor de nuestro territorio."

Sin embargo, todo lo que hemos trascrito aparecía en sus columnas editoriales en 1919!!

Tenía el viejo decano cinco años ya de "aire nuevo"... ¿Acaso no le será suficiente?...

**CONRADO RIOS GALLARDO.**

## De nuestros corresponsales en el exterior

# LA DIPLOMACIA ROTATIVA

### Ministros de un día.—Se llevan a don Joaquín Fernández Blanco, cuando empezaba a fructificar efectivamente su labor.—Un chileno que se mete "de a caballo" en la alta aristocracia de la Villa y Corte

### El hogar chileno de la Carrera de San Francisco. — "Tatay" Patiño y su campaña anti-chilena

Sevilla, Junio de 1922

Cuando el señor Fernández Blanco se daba ya cuenta exacta de su rol, cuando realizaba obra verdaderamente fructífera, cuando se había compenetrado del carácter español y tenía un núcleo de verdaderos amigos madrileños de todas las clases sociales, le llamó nuestro Gobierno.

El señor Fernández Blanco, sin darse cuenta quizá él mismo, había realizado un progreso inmenso. Había dejado a un lado esa educación criolla a base de estiramientos y contorsiones y se presentaba como un Ministro de nación culta y republicana. Don Joaquín Fernández Blanco era un perfecto republicano. No desdeñó jamás una amistad que por cualquier motivo juzgó útil a su patria, a pesar de que la gente bien criticaba algunas veces esa liberalidad de criterio. El señor Fernández Blanco no fué persona bien profesional ni sentó cátedra de elegancias protocolarias, y, precisamente, esto mismo es lo que ha impulsado su carrera ascendente. Por sus maneras campechanas, de verdadero señor, había conquistado la sociedad de Madrid desde lo más alto hasta lo medio: gentes de todos los gustos, caracteres y profesiones visitaban la Legación. Contra lo que algunos creen, es signo de verdadera aristocracia no ser muy estricto en las amistades: no hay nadie más estricto para escoger amigos que el nuevo rico.

La Legación de Chile, en la Carrera de San Francisco, fué la casa de todos los chilenos. Yo creo que pocos de los escritores españoles contemporáneos residentes en Madrid faltaron a los salones de esa Legación. El Ministro comprendió, tras algunos meses de residencia en Madrid, que existían dos Españas: la de ayer y la de mañana, y él quiso estar bien con las dos, como se lo mandaba su concepto del moderno servicio diplomático.

Esto es muy difícil de comprenderlo para el recién llegado: la existencia de dos Españas: la España cortesana y la España de la renovación. Es el escollo de los nuevos. La tendencia primera es ir de lleno a la Corte y la aristocracia, haciendo caso omiso de la intelectualidad, que está casi toda en la oposición y que en todo caso debe estar más cerca de la América española republicana que la Corte. La España que ansía la renovación democrática es una mayoría guiada por los faros intelectuales: Gasset, Azorín, Araquistain, Unamuno y otros.

La existencia de esta España, que ya revienta, la ha sentido la aristocracia y el Rey mismo; pero no la sienten algunos representantes suramericanos, enteramente absortos por el afán de figurar socialmente.

La Corte ha sentido la avalancha con más fuerza que nunca en este año de 1922, y se notan los primeros síntomas de reacción. Por primera vez, desde que es monarca, caso único en la historia de España, ha asistido el Rey a una comida de literatos, en que figuraban Gasset y otros decididamente renovadores. Azorín se excusó, y doy este detalle porque todo cuanto se refiere a esa comida es sensacional y se ha llegado a llamarla "cena histórica". Por otra parte, el Duque de Alba ha contratado clases de metafísica para su familia con el mismo Ortega y Gasset.

La más alta clase española comprende ahora que no puede pasarse de sus grandes intelectuales y que es necesario el contacto de la Corte con la nación española que, al fin y al cabo, está más representada por los escritores que por los toreros.

El Rey es un hombre simpático y despierto de inteligencia, abierto a todas las evoluciones; pero, por los requerimientos de su salud, es notorio que tiene una marcada tendencia al sport y que está siempre más gusto entre sportmen que entre intelectuales.

En la Corte no había afición intelectual, Esto es un hecho; pero ahora, en este año de 1922, se nota un gran cambio. Se cuenta de la primera vez que llegó el gran Ortega Gasset, autor de **España Invertebrada**, ante el Rey, que éste le preguntó:

—¿Usted se dedica a la filosofía?

—No, Majestad: a la metafísica.

—¡Gachó!—exclamó el Rey alegremente.

La mejor forma para llegar ante el Rey es como sportsman o militar. Así se explica uno la carrera vertiginosa, nunca vista, del barón de Schroeders, de que habló toda la prensa de España. El barón de Schroeders es el conocido joven de la sociedad chilena Raúl von Schroeders, hijo del doctor von Schroeders, de Valparaíso. A los pocos días de llegar a Madrid, de Londres, jugó este caballero una partida de polo con su **team**, llamado **team inglés**, contra el **team** del Rey. Después de poquísimas horas, conoció a todo el mundo cortesano más difícil, aquél que ni para el Embajador de Inglaterra es asequible. Lo que no consigue un Embajador de gran potencia en muchos años, lo consiguió el barón de Schroeders con sus caballos de polo en un día. Comió en la intimidad con el Soberano, con el Duque de Alba y el Marqués de Viana y, lo que es asombroso para el que está al cabo de esta sociedad española, fué invitado a pasar unos días en la casa de campo del Duque de Peñaranda, casado con la hija del Marqués de Viana, que no recibe suramericanos, por principio. Esta victoria social vertiginosa, a la Bonaparte, la consiguió Raúl von Schroeders gracias a sus caballos de Polo traídos "todo pagado" junto con los jugadores, desde Londres. Me parece a mí que este chileno, recibido de doctor en Santiago y en Alemania, es merecedor del premio Nobel. No se recuerda un caso parecido en España; es decir, no se recuerda de otro magnate que haya viajado con caballos tan admirables. Pero, en honor de la verdad, digamos que a todo eso une von Schroeders una educación muy completa y una gran cultura de **gentleman**. Y autos que llegan temblando delante del Rey, con aparatosos trajes: él llegó pitando un cigarrillo con la naturalidad de un viejo amigo. Todo esto lo consiguió por una gran suma de experiencia y educación, además de los estupendos caballos.

Queremos demostrar que si al mandar nuestros representantes tuviésemos en vista nada más que las buenas relaciones con los monarcas y la Corte, deberíamos dotarlos, no de secretarios, sino de caballos, ya que todos los monarcas son aficionados al **sport**.

Aquí mismo, en Madrid, los escritores españoles se lamentan de lo inestable de nuestros diplomáticos, que se van cuando precisamente empezaban a hacerse comprender y querer. Así, Ramón Gómez de la Serna, dice de Levillier, el Encargado de Negocios de la Argentina, llamado en estos días por el Gobierno de su país:

"Levillier ya estaba compenetrado con nosotros y sabía lo que había en cada cajón de la cómoda madrileña y había abierto también los bargueños de nuestras viejas ciudades.

"Y cuando ya estaba versado y su talento nos lo hacía afín, se lo llevan."

"¡Qué gran sensación de fraternidad, de intimidad, de identidad, nos daría América si sus representantes fuesen estables y llegasen a intimar con nosotros a través de una vida! Les haríamos las últimas preguntas sobre su país, serían un oráculo de él en todos los momentos, nos mostrarían el camino en su día. Ese recelo y ese cansancio de volver a comenzar que nos produce el nuevo diplomático nos aleja del país versátil a veces."

Así dice Gómez de la Serna expresando lo mismo que nosotros expresamos tantas veces en crónicas y conversaciones. Sacar a los Ministros cuando empiezan a recoger los frutos de su dedicación y la labor, es bochornoso y desastroso. Además, revela las llagas y pequeñeces de nuestra política.

Nosotros fuimos quizá críticos y censores del señor Fernández Blanco cuando llegó aquí, pero ahora su evolución y las circunstancias actuales nos han transformado en defensores. Todo Madrid siente su partida. Su mujer, la señora Rosa Fernández Concha, no es la Embajadora brillante de las naciones **avant guerre**, no es la representativa señorona de grandes potencias cortesanas, pero es más que eso: ella he sido en Madrid la gran dama chilena tradicional, bondadosa, franca, hospitalaria. Su sonrisa ha animado el viejo caserón señorial de la Carrera de San Francisco como un buen aire de Chile antiguo, sin snobismo ni cursilerías almidonadas. De ese Chile, que era una Esparta cristiana, o democracia cristiana, y no como ahora, que tiende a convertirse en aristocracia católica. Yo achaco en gran parte la decadencia actual al afán de nuestra democracia, de origen democrático español, vasco y extremeño, a imitar la aristocracia católica de Castilla, que es anti-cristiana, nobleza de heráldica, pero no de corazón.

Casi todo el pueblo español se manifiesta hoy enfadado con su nobleza de heráldica, con sus grandes, sus lores que han rechazado la reforma tributaria, venciendo al Lloyd George español; toda España, decimos, está contra esa aristocracia antipatriótica. ¿No es ridículo venir de la América republicana, de la América de Bolívar, a parodiar esa aristocracia que da ahora una batalla al pueblo español como nos la daba a nosotros por los años de 1810?... No parodiemos aristocracia católica encerrada en castillos con oratorios estéticos, sin cristianismo: seamos americanos lógicos.

Y lamentemos que se vaya un Ministro que tenía ya amigos: gente a quien comunicar la verdad ahora que se teje contra Chile una gran mistificación por la verdadera aristocracia católica americana que se aclimató en el Perú y reventó por envidia en los tratados secretos del 79. El Perú, cuyo militarismo y prácticas imperialistas abortaron al empuje de nuestras armas democráticas, no ceja en su empeño de humillarnos. Ya se entiende con Bolivia y llega aquí Patiño, el "tatay" (1) de los indios del Altiplanicie. El "tatay", como quien dice el **petit père**, el zar de los bolivianos, llega a empeñar una campaña contra Chile. Nosotros teníamos un Ministro en buena posición y con relaciones hechas para defenderse; su salida nos hace perder la posición y quedamos frente al "tatay" en débil postura. El señor Aldunate, que tiene **ese recelo y ese cansancio que produce el volver a comenzar**, como dice el escritor de "El Liberal", hará lo posible. Es joven y tiene dotes. Esperemos sinceramente que dure mucho y que realice las mismas evoluciones que realizó el que se va. Son nuestros votos en aras de la patria consumida por triste politiquería.

*Joaquín Edwards Bello*

(1) Patiño en una entrevista declaró que los indios de Bolivia le llamaban "Tatay".

LEA UD.
la mejor revista de difusión cultural que acaba de aparecer con 100 páginas de lectura selecta:
"EDUCACION"
Pídala en cualquier librería o puesto de diarios, en Santiago. De provincias, envíese el valor de las suscriciones a Salvador Dinamarca Jofré, Casilla 4636, Santiago.
Número suelto: $ 1.00; anual, 12 números, $ 10.00

LABORATORIO CLINICO
— DEL —
Dr. Leonidas Corona T.
SANTIAGO
Delicias 868. — Teléfono 2483
Reacción Wassermann. Sección de Química. Sección de bacteriología.
AUTOVACUNAS

VENDO
EN AVENIDA MACUL.—Próximo a Irarrázaval.—Sitio de esquina que mide 61.20 a la Avenida Macul por 60.80 metros a Avenida atravesada. Reconoce deuda de $ 20,000 al Banco Alemán Transatlántico, pagaderos por cuotas semestrales. Precio: $ 12 metro cuadrado.
En la más linda situación, sitio de esquina, especial para construir residencia de lujo. Precio: $ 100 metro cuadrado.
Carlos Ossandón B.
168 — BANDERA — 168

Casa Habitación
En barrio comprendido entre Plaza de Armas, Brasil y Catedral, Delicias, necesitamos arrendar, casa habitación con cinco dormitorios, salón, hall, patio, comedor y servicios.
GUZMAN, SILVA y Cía.
1243 — HUERFANOS — 1243 6-A

CORRECCION PROLIJIDAD
FARMACIA NACIONAL DE LARA
DELICIAS 1286, próximo a Nataniel
TELEFONO INGLES 5068.—CASILLA 3458
Establecimientos de primer orden.— Atiende pedidos telefónicos. — Entrega a domicilio.
TURNO PERMANENTE EFECTIVO, dirigido personalmente por su propietario.
LUIS LARA GUTIERREZ, (Farmacéutico)
Jefe de los Trabajos Prácticos de Farmacia en la Escuela de Farmacia (Universidad de Chile)
ESMERO MUY ESPECIAL EN EL DESPACHO DE RECETAS

Sociedad Exploradora de Minas
CAPITAL: $ 1.500.000
Dividido en 75,000 Acciones
DE 20 PESOS CADA UNA
Esta Sociedad tendrá por objeto estudiar y reconocer propiedades mineras para venderlas o entregarlas a la explotación definitiva cuando se hayan preparado y cubicado; Tendrá las mismas bases de las llamadas "Holding Companies" en los Estados Unidos, es decir, que irá quedando con participación en los negocios que vaya organizando posteriormente.
Las personas que deseen suscribir acciones, pueden hacerlo, depositando su valor, $ 20 por acción, en la cuenta de la Sociedad en el Banco de Chile y con el memorándum de depósito, firmar la escritura de Sociedad en la Notaría de don José Vicente Fabres, Galería Alessandri 19.
Prospectos y mayores datos darán el Gerente, Moneda 759 y el corredor de la Sociedad, don Alejandro Greene Cruzat, Teatinos 86.
JAVIER GANDARILLAS M.
Presidente.
DIRECTORES: Guillermo Subercaseaux, Roberto Torretti, Osvaldo Martínez C., Director-Gerente.
DIRECTORES: Francisco Jeffery, Frederick J. Brule, Stanley M. Baxter, Geólogo-Consultor

Cuñas de Acero Fundido
Para rajar leña, de todas dimensiones
OFRECE:
FUNDICION LIBERTAD
LIBERTAD 53 - 58

CHACRA ESPLENDIDA
50 CUADRAS REGADAS, RICOS SUELOS
CON GRANDES VALORES ENCIMA
EN EDIFICIOS, PLANTACIONES E INSTALACIONES
Entre Santiago y San Bernardo
Se vende en ventajosas condiciones
Con opción al arriendo de un Fundo
COLINDANTE DE 150 CUADRAS REGADAS
Con Contrato muy ventajoso por seis años.
ALEJANDRO GREENE CRUZAT
SECCION FUNDOS
ALEJANDRO GREENE VALVERDE
Teatinos 86 - Casilla 3722

Compañía Trasatlántica de Barcelona
(VAPORES CORREOS ESPAÑOLES)
El 2 de SETIEMBRE, saldrá de Buenos Aires el rápido y lujoso vapor
"INFANTA ISABEL DE BORBON"
para Montevideo, Canarias, Cádiz y Barcelona.
Para informes y pasajes, dirigirse a:
Agencia General en Valparaíso
MARTINEZ, VELASCO y Cía.
Cochrane 653.—Casilla 896
Sub-Agencia en Santiago
JOSE MONSERRAT
Bandera esq. Agustinas.
Casilla 2170

# MAÑANA LUNES

## Ultimo día

de nuestra primera Liquidación

## REGALAREMOS

lo que ha quedado
140 Pares Zapatones

## LUSVENIA

El mejor Calzado
de Lujo
a 15 pesos par
Taco cubano y Luis XV.
en varios modelos y clases

## REGALAREMOS

Calzado Ruiz y Princesa
a cualquier precio

## Zapatería de Lujo

## La CHilena

San Diego esquina Avenida Matta

## HORTAL Hnos.

El Miércoles 16 de Agosto

primer día de nuestra primera
LIQUIDACION EN CALZADO
MONO para niños
del No. 18 al 33 a sólo
7 PESOS PAR


# NOTAS POLITICAS Y PARLAMENTARIAS

## LA CUESTION INTERNACIONAL ANTE EL CONGRESO

### EN LA SESION DE MAÑANA PROSEGUIRA EN EL SENADO EL DEBATE SOBRE LAS NEGOCIACIONES DE WASHINGTON

### Es desautorizada una información de un diario de ayer, sobre los acuerdos de los diputados conservadores

### Los diputados conservadores no se han pronunciado sobre el voto del H. Senado, ni designado comisiones para hablar sobre ese particular con los senadores del Partido

### CRISIS MINISTERIAL

### Después de la declaración oficial del Presidente de la R epública, no se habrían producido novedades de mayor importancia

**DEBATE INTERNACIONAL**

El señor Ministro de Relaciones Exteriores, que no alcanzó a poner término el Viernes último a su contestación a las observaciones que, sobre el Protocolo de Washington, formuló el senador por Valdivia, señor don Eliodoro Yáñez, las reanudará en la sesión de mañana del Senado.

**LA CRISIS MINISTERIAL**

Después de la declaración oficial proporcionada en la Moneda sobre los propósitos del Presidente de la República en orden a la solución de la crisis ministerial, no se habría producido novedad de mayor importancia en la delicada situación que aquel accidente del Gobierno coloca al país.

**INFORMACIONES INEXACTAS**

Desde hace algún tiempo viene causando profunda extrañeza en los círculos políticos y parlamentarios la frecuencia con que "El Mercurio" da informaciones inexactas, presentando los acuerdos y actuaciones de los diversos grupos parlamentarios de una manera que pareciera encaminada a inducir en error al público y a producir dificultades en el seno de los partidos políticos.

Así ha sucedido por ejemplo, con la noticia que dió sobre la renuncia que el señor don Carlos Alberto Ruiz hizo del cargo de miembro del Comité del Partido Radical, atribuyéndole móviles y fundamentos tan absolutamente alejados de la verdad, que el diputado señor don Remigio Medina, colega de Comité del señor Ruiz, se vió obligado a desmentirlos en forma terminante. Por lo demás, el rechazo unánime que de la renuncia del señor Ruiz y de sus colegas hicieron los diputados en la última reunión, fué, según el sentir de los círculos políticos, el más categórico desmentido a la información de "El Mercurio".

Así ha sucedido también con la información sobre la última reunión de Comité del Senado, a la cual asistió el senador señor Briones Luco y que "El Mercurio" presenta en forma "tendenciosa y mal intencionada", según las propias expresiones usadas por el señor Briones Luco, en la enérgica protesta que formuló en la sesión del H. Senado del Viernes último.

Es igualmente conocida la situación que a este diario se le creó, con motivo de haber publicado truncas y con propósitos preconcebidos algunas informaciones relacionadas con el desarrollo de los debates en la Convención Provincial de la Federación Obrera de Chile, y que dió lugar a que el redactor de ese diario fuera excluído de las sesiones de dicha Convención.

En igual forma ha procedido "El Mercurio" en las informaciones que últimamente ha dado sobre los acuerdos de los diputados conservadores sobre la cuestión internacional.

Según lo dejamos claramente establecido en nuestra edición de ayer, los diputados conservadores acordaron absoluta libertad de acción para votar y considerar el protocolo chileno-peruano, contrariamente a lo que se aseveraba en el aludido diario, de haberse producido acuerdo para votar favorablemente dicho protocolo.

En la edición de ayer de "El Mercurio" se vuelve sobre este asunto con el mismo espíritu, agregándose que los diputados conservadores, en su reunión del Jueves último, no estuvieron de acuerdo con el voto de censura al Ministro de Relaciones Exteriores, propuesto en el Senado y que "se habría designado una comisión de dos diputados para tratar el asunto con los senadores del Partido y buscar un acuerdo sobre el particular.".

Hemos preguntado anoche al diputado señor don Francisco Vidal Garcés, miembro del Comité Parlamentario Conservador, y autoridad para dar informaciones a la prensa, sobre esta nueva información del diario local. Este distinguido político conservador nos ha manifestado que ella es enteramente inexacta.

**EN LOS MAITENES**

Accediendo a una atenta invitación del Director General de los Ferrocarriles, ingeniero señor don Rodolfo Jaramillo, un numeroso grupo de parlamentarios demócratas hizo ayer una interesante visita a la planta eléctrica de Los Maitenes, el más grande y más moderno de los establecimientos de su género de la América del Sur.

El Director Delegado de la Compañía Nacional de Fuerza Eléctrica, señor don Juan Tonkin, hizo los honores de la casa con una amabilidad y gentileza que dejó gratamente impresionados a los visitantes.

Los parlamentarios, acompañados de los señores Jaramillo y Tonkin, visitaron todas las costosas e importantes obras, recogiendo interesantes detalles y explicaciones sobre su funcionamiento y destino.

Hicieron esta visita los señores: senador don Luis E. Concha; diputados señores Róbinson Paredes, Vicente Adrián, Luis Correa Ramírez, Artemio Gutiérrez, Ramón de la Vega y Nolasco Cárdenas, el regidor señor Nicasio Retamales, el administrador de la 2.a Zona de los Ferrocarriles, señor Ismael Salcedo; el jefe de Materiales de Ferrocarriles, señor Fernando Santa Cruz.


# -CHILE-
# MODERNO

Contamos en el país con una Casa Comercial con los nuevos adelantos, de lucha práctica, para terminar con las especulaciones que estos últimos años han perjudicado tanto al buen orden económico.

## CASA NIEVES
BANDERA 627

Casa mayorista vendiendo directamente al público a iguales precios del por mayor.

OFRECEMOS SIN COMPETENCIA

| | | | |
|---|---|---|---|
| TOCUYO Batelé lavado | a $ | 27.00 | pieza de 40 yardas |
| LIENZO lavado (económico) | a $ | 40.00 | pieza de 40 yardas |
| TOCUYO lavado Indio | a $ | 32.00 | pieza de 40 yardas |
| LIENZO lavado puro | a $ | 44.00 | pieza de 40 yardas |
| TOCUYO Americano extra | a $ | 44.00 | pieza de 40 yardas |
| LIENZO Madapolán | a $ | 58.00 | pieza de 40 yardas |
| TOCUYO sábanas colegial | a $ | 56.00 | pieza de 40 yardas |
| LIENZO Cambray | a $ | 60.00 | pieza de 40 yardas |
| TOCUYO Asargado | a $ | 68.00 | pieza de 40 yardas |
| LIENZO fino ocasión | a $ | 66.00 | pieza de 40 yardas |
| TOCUYO sábanas extra | a $ | 80.00 | pieza de 80 yardas |
| LIENZO Mapocho | a $ | 76.00 | pieza de 40 yardas |
| LIENZO Caballo Alado | a $ | 90.00 | pieza de 40 yardas |
| LIENZO 1\|2 hilo redondo | a $ | 120.00 | pieza de 40 yardas |
| CREA sábanas 140 de ancho | a $ | 3.50 | el metro |
| CREA Grano Pólvora 150 de ancho | a $ | 5.00 | el metro |
| CREA 1\|2 hilo 210 de ancho | a $ | 8.50 | el metro |
| CREA Fuerte 230 de ancho | a $ | 9.80 | el metro |
| CAMELIA negra | a $ | 1.80 | el metro |
| PIQUE blanco afranelado | a $ | 3.00 | el metro |
| BRIN crudo 90 de ancho | a $ | 3.00 | el metro |
| CEFIROS finos para camisas | a $ | 3.50 | el metro |
| GRANITE 1\|2 lana, negro | a $ | 3.60 | el metro |
| KAKI fino 90 de ancho | a $ | 4.00 | el metro |
| PERCALAS finas camisas | a $ | 2.00 | el metro |
| GABARDINAS de lana (colores) | a $ | 18.00 | el metro |
| CASIMIRES con seda (HOMBRES) | a $ | 38.00 | el metro |

## Géneros de Seda y Lanas
## GRAN SURTIDO

(PRECIOS FIJOS) — (TODO MARCADO) — (CASA UNICA EN CHILE)

BANDERA 627, ENTRE SANTO DOMINGO Y ROSAS


## HOMENAJE A LA MEMORIA DEL SEÑOR DON MALAQUIAS CONCHA

### EL PARTIDO DEMOCRATA VISITARA HOY, EN ROMERIA, LA TUMBA DE SU FUNDADOR

Como lo hemos venido anunciando, hoy se realizará la romería a la tumba del fundador del Partido Demócrata, señor don Malaquías Concha, preparada por esa colectividad política como un solemne homenaje a la memoria de uno de sus más ilustres hombres, en el primer aniversario de su fallecimiento.

La posición destacada que el señor Concha tuvo entre los elementos dirigentes del país; los eminentes servicios que prestara en su larga vida política a la República, la decisión y lealtad con que sirvió siempre sus ideales de elevación moral y material del proletariado y a cuyo fin obedeció la fundación del Partido Demócrata, hacen que la memoria del señor Concha, sea guardada con religioso respeto en las filas de la colectividad a que él diera vida, con la cooperación de un grupo de obreros, hace 34 años.

Por esto es que al homenaje que hoy le tributará el Partido, se ha querido darle todo el relieve de una gran solemnidad y de una suprema adhesión al jefe y patriarca de la democracia chilena.

**La romería**

Según lo informado anteriormente, participarán en la romería de hoy a la tumba del señor Concha, el Directorio General del Partido, todos los organismos directivos y de propaganda de la capital y provincia de Santiago; la representación parlamentaria y la Municipal; delegaciones de las Agrupaciones e instituciones de propaganda de todo el país; sociedades obreras a cuya fundación cooperó el señor Concha y delegaciones de todas las sociedades obreras de Santiago. Todas estas instituciones asistirán con sus estandartes enlutados.

El desfile partirá desde el local del Centro Demócrata, Rosas 1049, a las 10 A. M., y se organizará en la siguiente forma:

Mesa directiva del Partido; Directorio General; representación parlamentaria; representación municipal de Santiago y delegaciones de los municipales demócratas de provincia; Directorio de la Agrupación Demócrata de Santiago; representaciones de las Agrupaciones rurales y de las Agrupaciones del resto del país; Centros de Propaganda de Santiago y delegaciones de las demás instituciones del país; Sociedades obreras y delegaciones de sus congéneres del país, etc.

El Ministro de la Guerra, señor Sánchez, ha puesto a disposición del Directorio General, para este acto, una banda de músicos militares.

**Los oradores**

Frente a la tumba del señor Concha, se ha alzado una tribuna, desde la cual los oradores oficiales harán el elogio del fundador del Partido. Entre otros, hablarán, el Presidente señor don Robinson Paredes, en nombre del Partido; el diputado don Luis Correa Ramírez, en nombre de la representación parlamentaria; el señor don Nicasio Retamales, en representación de los municipales demócratas; don Agustín Ortúzar G., vicepresidente del Directorio de la Agrupación de Santiago y los oradores designados por los Centros de Propaganda y delegaciones de provincias.

## ELECCION SENATORIAL DE ANTOFAGASTA

Oportunamente informamos que la Comisión Investigadora de la elección senatorial de Antofagasta había acordado abrir un nuevo término probatorio, que vencerá el próximo Miércoles 9, y dentro del cual, tanto el Senador electo, señor Arancibia Laso, como el candidato reclamante, señor Pinto Durán, podrán presentar nuevas probanzas de sus afirmaciones. Agregábamos que, cerrado el término, la Comisión se reuniría para acordar el informe que debe elevar al Honorable Senado, sobre la reclamación del candidato señor Pinto Durán.

El señor Arancibia Laso, ha formulado, en el escrito de "téngase presente" que presentó ayer a la Comisión y cuyo texto íntegro damos a continuación, observaciones sobre el acuerdo de la Comisión y los informes periciales sobre las firmas de los cuadernos periciales.

"Honorable Comisión: Héctor Arancibia Laso, senador de Antofagasta a la Comisión respetuosamente expongo:

"Acabo de imponerme de un acuerdo que se ha servido adoptar la Comisión por el que se abre un plazo de tres días y medio para rendir la prueba que he ofrecido a fin de demostrar que los informes periciales de los señores Thayer y Lemn, tío y sobrino, especialmente el último, son parciales, plagados de errores y al parecer hechos ad-hoc para producir un resultado determinado.

"Nadie que juzgue con serenidad los antecedentes relacionados con esta reclamación podrá explicarse que mientras al señor Pinto Durán se le concede un año y medio para justificar un reclamo, a mí se me concedan tres días y medio para desvirtuar un informe pericial que ha demorado un año en su gestación.

"Desde un principio he pedido a la Comisión se sirva designar a uno de sus miembros para que se trasladase a Antofagasta a comprobar la corrección o incorrección de los procedimientos electorales que se dicen viciados y ahora último me he permitido reiterar esta petición relacionándola con las firmas que los dos señores peritos parientes dicen falsificadas o apócrifas.

"Creía que antecedentes más que fundados abonaban mi último pedido entre ellos la declaración de ocho personas, una miembro del Congreso que voluntariamente se presentaron ante la Comisión en Santiago a reconocer como suyas las firmas que habían estampado en los registros el día de la elección y que ahora se dicen apócrifas o falsificadas, además un centenar de personas que hacían declaraciones idénticas en Antofagasta por escritura extendida ante el Notario Conservador de Bienes Raíces de esa ciudad y finalmente una petición telegráfica hecha por cuarenta y nueve electores en que afirmaban haber votado en la elección de Marzo último y estar dispuestos a presentarse en Antofagasta ante la persona que la Comisión designara para comprobar junto con su aserto su identidad personal si era discutida.

"No se escapará a la Comisión que la ida de uno de sus miembros a Antofagasta tenía para mí excepcional importancia no tan sólo porque habría dejado mucho más de manifiesto los errores en que han incurrido los peritos sino porque habría podida traer la impresión de personas imparciales, alejadas de la lucha ardiente de la política, como miembros del alto comercio, funcionarios del ejército, ciudadanos extranjeros, etc., etc., que lo habrían informado de la verdad, es decir de la corrección con que se procedió en las elecciones de Marzo último.

"A través de mil kilómetros de distancia es posible mistificar la opinión sobre todo cuando no se tiene ningún respeto a la verdad; pero estoy cierto que eso no puede hacerse en la misma ciudad de Antofagasta donde nadie que proceda de buena fe puede poner en duda el legítimo triunfo que obtuve.

"Cuando antes que los peritos terminaran sus informes solicitaba el traslado de la Comisión a Antofagasta fodavía el señor Pinto Durán no llegaba a esta ciudad a ajustar su reclamación, de manera que en justicia no puede decir que al reiterar ahora esta petición lo hago con el propósito de postergar la solución de este negocio.

"La Comisión tiene que comprender que mi deber primordial es campear por los fueros de la verdad y es por esto que deseo que no quede en el ánimo de nadie como cierta la especie lanzada por el reclamante señor Pinto Durán que afirma que los radicales de Antofagasta son falsificadores.

"Lo que se ha dado en llamar por el reclamante la máquina electoral formada por la camarilla municipal no es otra cosa que producto de la fantasía exuberante de mi contendor.

"La camarilla es la mayoría municipal radical de Antofagasta que preside el distinguido y probo hombre público doctor don Maximiano Poblete.

"A pesar de todo la Comisión no se ha servido tomar en cuenta que en tres días y medio es materialmente imposible siquiera comunicarse por correo con Antofagasta, de modo que me encuentro en la imposibilidad física de poder rendir la prueba amplia que deseaba ante un miembro de la Comisión, que en ocho días que hubiera permanecido en Antofagasta habría tenido suficiente para evacuar su tenida cometida.

"No sé si en estos pocos días pueda obtener que alguna de las

# TODO CHILE

está de acuerdo que las Cervezas de la

**COMPAÑIA CERVECERIAS UNIDAS**

"SOCIEDAD ANONIMA CHILENA"

han sido siempre, son y serán

**INVENCIBLES**

por su absoluta pureza y buen gusto


personas cuyas firmas se dicen apócrifas y que por casualidad se encuentran en Santiago concurran voluntariamente ante la Comisión.

"Ya lo he dicho, los que no fueron partidarios míos se niegan a imponerse estas molestias y sería necesario citarlos compulsivamente, si hay el propósito de esclarecer la verdad.

"Sea como fuere con las informaciones rendidas ante la Comisión y las producidas ante el Notario de Antofagasta se acredita que los informes periciales del tío y del sobrino señores Thayer y Lemn no merecen fe de ninguna especie, pues están plagados de errores.

"En resumen quiero dejar constancia:

1.o Que en su reclamación el señor Pinto afirmó que se había hecho votar a una serie de personas conocidas de Antofagasta que estaban ausentes o muertas. Hecha la comprobación por el secretario de la Comisión, resultó falto el dato.

2.o Que el señor Pinto objetó en seguida como falsificado el sello del Senado, las actas, dos cuadernos de firmas y los registros. Verificada una inspección general por la Comisión asesorada de su secretario, resultó nuevamente falso el denuncio.

3.o Que los informes de los peritos que aseguran existir cierto número de firmas adulteradas, falsificadas o apócrifas no pueden hacer fe por los errores de que adolecen, errores que están comprobados hasta donde la escasez del tiempo lo ha podido permitir.

"Por tanto, a la Honorable Comisión, suplico que se sirva tener presente lo que dejo expuesto.—(Firmado).—**Héctor Arancibia Laso.**"

**CLUB RADICAL**

En sesión celebrada anoche por el Directorio del Club, se acordó citar a junta general de socios para el Jueves 10 del presente, a las 9 1|2 P. M., para tratar de los siguientes puntos:

Reforma de los estatutos;

Elección de dos directores, en reemplazo de los señores Héctor Arancibia Laso y Humberto Mardones, que terminan su período; y

Renuncia de algunos directores y elecciones a que haya lugar.

# JUNTA CENTRAL DEL PARTIDO RADICAL

## EN LA SESION DE AYER SE PROMOVIO UN DEBATE POLITICO, AL CUAL SE ATRIBUYE EXTRAORDINARIA TRASCENDENCIA

### Este debate continuará en sesiones especiales y a su término la Mesa Directiva quedará informada del pensamiento de la Junta acerca de la forma cómo debe proceder en las gestiones ministeriales

La Junta Central del Partido Radical celebró sesión ordinaria ayer, presidida por su presidente senumerosa asistencia de delegados. firmas de los cuadernos.

**Renuncia del secretario señor Salas Romo don Luis.** — Se dió cuenta de la renuncia presentada por el secretario del Partido, señor don Luis Salas Romo. La Junta Central, como una manifestación especial de aplauso y simpatía al señor Salas Romo, y de reconocimiento por la brillante labor que le cupo desarrollar para dar al Partido la eficiente y definitiva organización, le rechazó su renuncia por aclamación.

El señor Salas Romo agradeció la actitud de la Junta Central; pero insistió en su renuncia, en forma indeclinable.

**Debate político**

En la orden del día, el delegado por Chiloé, señor don Exequiel Fernández, planteó un debate político, sobre la situación del partido e interrogó a la Mesa Directiva sobre cuál era esa situación.

El delegado por Linares, señor don Pablo Ramírez, después de diversas consideraciones sobre actualidad política, planteó la tesis de la autonomía del Partido Radical y la necesidad de declarar su situación en el concierto político y parlamentario del momento.

Recordó el señor Ramírez que, en toda ocasión, — Convenciones, Asambleas políticas y cada vez que la Junta Central ha sido consultada, se ha manifestado el propósito de que el partido no coopere sino en los Gobiernos en que pueda realizar su programa, y manifestó también que, en esta situación, procedía que el partido volviera a enrielarse por la vía que le marcan sus doctrinas fundamentales.

En seguida, el diputado por La Laja, señor Ruiz, habló sobre cómo el partido, ha hecho el camino de su prosperidad y prestigio, acordando siempre estrictamente su acción política a la orientación que le señalan sus doctrinas.— Se refirió a la desorientación en que hoy se encuentra y analizó, puntualizando detalladamente, la situación actual del radicalismo ante el Gobierno, en la Alianza y ante los demás partidos políticos.

Participaron también en el debate, el presidente, señor Rosselot y el vice-presidente, señor Barros Castañón, y dado el giro que tomó el debate y la gravedad e importancia que él tiene para los rumbos futuros del partido, se acordó continuarlo en sesiones extraordinarias con el fin de que, aclarado el concepto sobre la situación del partido, sirva él de norma a la Mesa Directiva en las próximas gestiones ministeriales.

Entre tanto, la Mesa Directiva se abstendría de participar en dichas gestiones.

Las sesiones extraordinarias se celebrarán en los próximos Sábados de 5 P. M. adelante, y el Miércales venidero, a las 6.30 P. M.

**Acuerdos de la Mesa Directiva**

La Mesa Directiva, en uso de las atribuciones que le confirió especialmente la Junta Central, ha adoptado los siguientes acuerdos:

1.o Autorizar a las Asambleas Radicales de las provincias de Tarapacá y de Valdivia, para que en el curso del presente mes, cumplan con las obligaciones que el Reglamento de Asambleas les impone, a fin de que puedan quedar en situación de tener las calidades necesarias para hacer la elección de delegados a la Junta Central;

2.o Fijar el primer Domingo de Setiembre próximo para que las Asambleas Radicales de Tarapacá y Valdivia, efectúen la elección de sus Delegados a la Junta Central; y

3.o En conformidad al artículo 10 del Reglamento, se fijó el último Domingo del presente mes de Agosto, como fecha para que elijan directorios aquellas asambleas que no lo hicieron en el próximo pasado mes de Mayo.

**La renuncia del señor Salas Romo**

En todos los círculos radicales ha sido vivamente lamentada la resolución del señor don Luis Salas Romo, de renunciar indeclinablemente al cargo de secretario del Partido, que con tanto lucimiento y acierto desempeñó durante dos años consecutivos.

Según nuestras informaciones, la renuncia del señor Salas Romo estaría fundada en cierta discrepancia sobre la forma cómo la Junta Central ha interpretado algunas disposiciones del Estatuto Orgánico del Partido, aprobado por la última Convención General, y además, en el muy justificado deseo de tomarse algún descanso y dedicar mayor atención a sus negocios particulares.

Durante el período en que el señor Salas Romo actuó en el cargo de secretario, le cupo desarrollar una acción vigororosa, constante y decidida, para dar al Partido la organización acordada por la Convención General de 1921. Abandona el cargo después de conluir definitivamente aquella pesada e importantísima labor y entrega la secretaría en un pie tal de organización, que es un verdadero ejemplo para los demás partidos políticos. Debemos anotar que en esta delicada obra, el señor Salas Romo tuvo un colaborador entusiasta y decidido en el señor don Jorge Brañes, prosecretario del Partido.

En los círculos radicales se ha acogido con verdadero agrado y entusiasmo la idea de tributar al señor Salas Romo una pública manifestación de agradecimiento por los efectivos servicios que prestó al Partido durante los años que ejerció la secretaría general.

## PARTIDO RADICAL

**ASAMBLEA RADICAL DE SANTIAGO.—Citación reglamentaria.** — Sítase a sesión para el Miércoles próximo con el objeto de ocuparse de la reforma reglamentaria que fija el número de asambleistas para sesionar.

**CENTRO DE PROPAGANDA RADICAL "JUVENTUD YUNGAY".** — Se ha citado a reunión de directorio para hoy, a las 11 A. M. en nuestra secretaría, San Pablo 4019.

## PARTIDO DEMOCRATA

**CENTRO DEMOCRATA DE SANTIAGO.—Romería a la tumba del señor Malaquías Concha.**—Hoy Domingo, a las 9 y media, deberán encontrarse en la secretaría del Centro todos los miembros de esta institución, para asistir a la tumba del malogrado jefe de la democracia chilena y ex-miembro de esta institución, señor Malaquías Concha. Hablará en representación del Centro el señor Guillermo Izquierdo.

Harán extensiva los centristas esta romería a la tumba del ex-socio señor Benedicto Gamboa, haciendo uso de la palabra el señor Benjamín González.

**AGRUPACION DEMOCRATA COMUNA DE YUNGAY.**—Se ha citado a los miembros de esta agrupación a la romería a la tumba del fundador del partido, don Malaquías Concha, que se verificará hoy, a las 10 A. M. partiendo de la agrupación departamental.

Se encarece especialmente la asistencia del porta estandarte.

**GRUPO RENOVACION.**— Se ha citado a reunión general para hoy a todos los miembros de este Centro de propaganda, a las 2.30 P. M. en Rosas 1049 (fondo).

**AGRUPACION DEMOCRATA DE SANTIAGO.— (Versión oficial.)** — Presidido por el vice-presidente señor Agustín Ortúzar G., se reunió extraordinariamente el directorio departamental, tomándose los siguientes acuerdos:

Recomendar a todos los correligionarios su asistencia a la gran romería a la tumba del fundador del Partido, don Malaquías Concha, la cual partirá hoy Domingo, a las 10 A. M. desde la secretaría general, Rosas 1049; y

Designar al vice-presidente, señor Agustín Ortúzar para que haga uso de la palabra en el Cementerio, a nombre del directorio departamental.

**CLUB DEMOCRATA "ISAIAS GONZALEZ".**—En la asamblea celebrada anoche por este Club, entre otros acuerdos se tomaron los siguientes:

Asistir en masa hoy Domingo, a la romería acordada a la tumba del fundador del Partido don Malaquías Concha.

Designar para que hable a nombre del Club en esta romería al vice-presidente don Fernando Matus.

**CENTRO "MALAQUIAS CONCHA".**—Este Centro, junto con recomendar a todos sus socios la asistencia a la romería de hoy Domingo, designó para que hable en el Cementerio al vice-presidente don José A. Sáez Sánchez.

**AGRUPACION DEMOCRATA SAN MIGUEL.**—Se ha citado a la romería que se efectuará hoy, a las 10 A. M., desde la secretaría, Rosas 1049, hasta la tumba del fundador del Partido, señor Malaquías Concha. Igualmente se ha citado a asamblea extraordinaria para hoy, a las 5.30 P. M. Se recomienda la asistencia por haber asuntos importantes.

**CENTRO EL FARO DE LA DEMOCRACIA.**—En sesión celebrada últimamente se acordó por la unanimidad de los socios: Exigir la presencia del presidente, señor Isidoro Reyes, en la asamblea extraordinaria que se celebrará el Domingo 6 del presente, a las 5 P. M., para que dé cuenta del beneficio del 5 de Mayo del presente año.

**CENTRO GUERRILLEROS DE LA DEMOCRACIA.**—Se ha citado a junta general de socios para el Domingo 6 del presente mes, a las 2 1|2 P. M. Como hay importantes asuntos que tratar, se recomienda la mayor asistencia y puntualidad en la hora, y especialmente la de los directores señores Pedro Salinas, Francisco Fuentes, José Ibarra, Guillermo Varela, Germán Tuyá Las Heras, y el tesorero, señor Rafael Donoso.

Nombramiento de tesorero en reemplazo del actual que ha renunciado; discusión de un proyecto de reglamento sobre socios cooperadores; debate político relacionado con la actuación del Partido Demócrata y procedimientos de la Agrupación de Santiago y asuntos varios.

Como esta sesión tendrá especial importancia y se quiere la mayor publicidad posible, se ruega encarecidamente a los socios puntual asistencia. Al mismo tiempo, se invita a ella a todos los miembros de la Agrupación de Santiago, a fin de que se impongan y tomen parte en el debate político si lo desean.

Se pone a disposición de las diversas instituciones existentes en Santiago, espléndidas secretarias.

Además se advierte que en la sesión celebrada por el Directorio el Jueves 3 del presente, nombró en comisión a la mesa directiva de la institución para que oficialmente la represente en la romería que se efectuará hoy a la tumba del fundador del Partido y distinguido servidor público, don Malaquías Concha.

**CENTRO DEMOCRATA "LA REFORMA" (San Diego 224).** — De acuerdo con lo establecido en el artículo 9 de los estatutos y lo dispuesto en los reglamentos internos de la institución, se ha citado a asamblea extraordinaria de socios para hoy Domingo 6 del presente, a las 3 P. M., en San Diego 224. Se tratará de los siguientes asuntos:

**PRIMER CONGRESO DE LA JUVENTUD DEMOCRATA.**—El Comité organizador está citado para hoy con el objeto de discutir y aprobar el programa y reglamento por los cuales se regirá el Congreso en perspectiva. Se ruega la asistencia a cada uno de sus miembros. Hora: 9 1|2 A. M., en Rosas 1049.

**CENTRO DEMOCRATA SAN EUGENIO Y MIRADOR.**—Para hoy, a las 10 A. M., están citados los miembros de este Centro político, a junta general ordinaria. Mucho se encarece la asistencia, porque se tratarán asuntos que es necesario sean conocidos por todos los socios, tendientes a regularizar la marcha de esta institución. Según el reglamento, esta junta debe celebrarse con el número que concurra.

**CENTRO DEMOCRATA DE QUILICURA "ESTEBAN PASTENE".** —Debiendo llevarse a efecto hoy, a las 10 A. M., la gran romería a la tumba del patriarca de la democracia don Malaquías Concha, se ha invitado a este acto a todos los miembros de este Centro y de la agrupación de esta comuna. Punto de reunión, nuestra secretaría, Gorostiaga 70, a las 9 A. M., para dirigirse al punto de partida, Rosas 1049.

También se ha citado a asamblea extraordinaria para hoy Domingo, a las 4 P. M., en nuestra secretaría, con el objeto de proceder a la elección de dos delegados a la Convención de la Juventud Demócrata, y tratar importantes asuntos relacionados con la marcha y progreso de la institución.

**2.a COMUNA.**—Se ha citado para hoy, a las 9 A. M. a todos los correligionarios de esta Comuna, en San Pablo 1436, a fin de concurrir en cuerpo a la reunión general del Partido Demócrata que se efectuará hoy en osas 1046 y desde este sitio ir en romería al Cementerio General en homenaje al fundador de nuestro Partido don Malaquías Concha.

## PARTIDO LIBERAL

**CENTRO LIBERAL**—Mañana Lunes, a la hora de costumbre, celebrará sesión ordinaria esta institución política en los salones del Club Liberal. Se nos pide encarecer la asistencia.

**DIRECTORIO DEL CENTRO LIBERAL.** — De orden del presidente, señor don Enrique Ramírez Rodríguez, se cita a una reunión para mañana Lunes, a las 6 1|2, en el Club del Partido a los miembros del Directorio y de la comisión de admisión de socios.


**JOUTARD**

ES EL MEJOR CIGARRILLO



Mañana LUNES

SIGUE NUESTRA COLOSAL

# LIQUIDACION

Que ha tenido franco y positivo

EXITO

APROVECHAR

## FRAZADAS

DE PURA LANA, excelente calidad, 1½ plaza, en colores Vicuña, Celeste y Rosado. Valían $ 60.00; ahora a... $ 45.00

FRAZADAS de lana fina, calidad insuperable, tamaño: 225x170. Valían $ 75.00; ahora a... $ 59.50

## MANTELERIA

MANTELES de rico Damasco doble faz, artículo de mucha duración, con pespunte al aire, en los siguientes tamaños:

180x180, a... $ 25.90

180x250, a... $ 35.90

180x300, a... $ 43.90

180x350, a... $ 49.90

PAÑOS para copas, artículo de medio hilo y muy durable. la ½ doc. a... $ 7.95

FUNDAS de rico lienzo con pespunte al aire, c|u., a... $ 2.50

SABANAS de crea superior, con pespunte al aire, tamaño grande, a $ 14.90 y... $ 11.90

## CARPETAS Y PAÑITOS

CARPETAS para mesa de comedor, confeccionadas en rico paño de lana pura, colores verde, oscuro y granate:

180x180, a... $ 49.50

180x250, a... $ 69.50

180x300, a... $ 87.50

180x350, a... $ 97.50

180x400, a... $ 115.00

PAÑITOS para bandejas, de encaje inglés y profusamente deshilados, c|u. a $ 4.90 y... $ 2.90

CARPETAS blancas bordadas, 91x91. Valían $ 10.50; ahora c|u. a... $ 5.90

CAMINOS de mesa y juegos de pañitos con lindos bordados y deshilados, a $ 6.90 y... $ 5.90

## PAÑUELOS

DE FINA BATISTA, la ½ doc. a... $ 4.90

PAÑUELOS de calidad extra, tamaño grande. para caballeros, la ½ doc. a... $ 6.50

## CARTERAS

DE SEDA y de cuero fino. Inmensa variedad de modelos, c|u. desde... $ 7.50

## SEDA PONGE

CALIDAD extra. Valía $ 15.50 el metro; ahora a... $ 11.90

## CRETONAS Y GASAS

CRETONAS, 80 ctms. de ancho, selecto y nuevo surtido de colores y estilos novedosos, mt. a $ 6.25, 5.25 y $ 4.25

SATINES floreados, 80 ctms. de ancho, mt. a... $ 5.25

CRETONA doble ancho, hermoso surtido, mt. a... $ 11.90

GASAS blancas para cortinas, con vuelo en los dos lados, a $ 8.25, $ 7.50 y... $ 7.25

GASAS blancas doble ancho, sin vuelo, el mt. a $ 5.25 y $ 4.25

GASA Madras crema, lindo surtido, mt. desde... $ 5.90

GASAS para visillos, gran variedad de estilos nuevos, el mt. a $ 5.90, $ 4.25 y... $ 2.90

COJINES de Cretona fina, saldamos un lote de 200, al ínfimo precio de... $ 8.90

TODA LA EXISTENCIA DE CARPETAS, CORTINAS, CENTROS, FUNDAS PARA COJINES Y GALONES

## Confecciones:

BATAS de rica gabardina de pura lana, inmenso surtido de modelos en todos colores, a $ 150 y... $ 130.00

VESTIDOS de seda confecionados, en ricas espumillas y tafetan de pura seda. Precios excepcionales, a $ 190 y... $ 125.00

BLUSAS de Crepé Georgette y de espumilla, lindos modelos, se liquidan al precio ínfimo de $ 59.50 y... $ 39.50

BLUSAS de velo de hilo bordado, hermoso surtido, a $ 19.90, $ 14.90 y... $ 10.90

BLUSAS de velo de hilo, en todos colores, fileteadas y bordadas a mano, a elegir, c|u. a... $ 19.90

DELANTALES de gasa, bordados y adornados con encajes finos, a elegir a... $ 14.90

PALETÒES y Chombas de lana tejida, modelos importados, en todos colores, c|u. desde... $ 45.00

## LANA

Para tejer. Aproveche los precios excepcionales

## SECCION MEDIAS Y GUANTES

MEDIAS de pura seda, bien reforzadas, en negro y 20 colores de gran moda, par a... $ 12.25

MEDIAS de rica seda con refuerzo de hilo; artículo muy durable, par a $ 9.25

MEDIAS de seda, calidad insuperable, en negro y colores. Valían $ 22 y $ 33 el par; ahora a $ 21.90 y $ 15.50

MEDIAS de medio hilo, rica clase, precio excepcional, el par a... $ 3.90

MEDIAS de medio hilo, tipo muselina y muy durables, el par a... $ 4.25

MEDIAS de hilo, marca "Monito", en todos colores, el par a... $ 4.30

GUANTES de imitación gamuza, forrados; artículo muy abrigador, par a... $ 4.90

GUANTES de imitación gamuza, de calidad extra, modelo corriente y mosquetero; valían $ 12 el par, ahora a... $ 6.90

GUANTES de cabritilla, blanco con venas negras; valían $ 22 el par; ahora a... $ 14.90

GUANTES de gamuza negra, artículo de calidad extra; valían $ 30 el par; ahora a... $ 15.95

GUANTES de imitación gamuza, modelo mosquetero, en todos colores. Ocasión, el par a... $ 11.90

## MEDIAS

DE RICA SEDA, precio de gran réclame, el par... $ 7.90

## SOBRECAMAS

CONFECCIONADAS en ricas Cretonas de hilo y Satín floreado; inmensa variedad de estilos y coloridos nuevos tamaño grande, a $ 39.90, $ 34.90 y... $ 27.80

## GAMUZA

DE PURA LANA, 140 ctms. de ancho, en 10 colores. Valían $ 39.50 mt., ahora a... $ 25.90

# LOS ALMACENES INGLESES

STRUTHERS y Mc. ROSTIE :-: Estado Esquina Huérfanos :-: Casilla 956

**SPLENDID**
DIRECCION: MAX GLÜCKSMANN
**HOY**
Magníficos conciertos por la ORQUESTA GRAZIOLI y admirables sólos de violoncello por el genio musical
**BOLOGNINI**

**MATINEE** A LAS 3 P. M. Grandes: $ 1.50 - Niños: $ 1
La SEGUNDA función del grandioso serial de fieras y peligros, desarrollado en las selvas africanas, por JUANITA HANSEN y CHESEBRO:
**LA CIUDAD PERDIDA**
**TRIPITAS** En la cómica "PARAMOUNT" de hilaridad formidable:
**"COCINERO Y BAILARIN"**
Y el drama de cow-boys: "LA NOVIA DE SU AMIGO", por JONNY BUFFALO.
5. P. M.: "MELITON EL TEMERARIO". PARAMOUNT. Gran circo yankee.
9.30: "LA HIJA PAGA", por ELAINE HAMERSTEIN.

**6.30 Y 10.30 - "PARAMOUNT":** ESTRENA LA POETICA SONATA DE PRIMAVERA
**Sal, Niña, de la Cocina**
Graciosísimo idilio de amor por la "ideal pareja" de artistas, la encantadora **MARGARITA CLARK**
Y el gentil: **EUGENIO O'BRIEN** ABSOLUTA MORALIDAD

**COLON - HOY** | Matinee - El 15.o Programa Cómico Universal | ESPECIAL Series 7, 8, 9 Los Opalos del Crimen | NOCHE SUPER **LA IRA DE DIOS**


# T E A T R O S - M U S I C A - C I N E S

## MUNICIPAL

### DESPEDIDA DE BERTA SINGERMAN

Hoy, a las seis de la tarde da su recital de despedida la joven y distinguida artista Berta Singerman que ha conquistado uno de los más brillantes triunfos teatrales de toda la temporada con su arte de recitación.

Berta Singerman constituye un raro caso de exquisitez artística, y su manera de interpretar la poesía tiene el valor de la creación de un arte nuevo. La crítica la ha consagrado como una figura notable en el arte de la declamación y su paso por esta capital va a quedar vinculado a uno de los mejores recuerdos artísticos de este año.

He aquí el programa con que se presentará en esta última velada poética:

**Poesía dramática**

Nocturno. J. Asunción Silva.
Canción de Otoño en Primavera. Rubén Darío.
Regreso al Hogar. Guerra Junqueiro.
La Nacencia. Luis Chamiso.

**Poesía festiva**

Quién supiera escribir. R. de Campoamor.
Romancillo. Anónimo del Siglo XVII.
Lo Mejor. Bretón de los Herreros.
El romance de la Infantina. Anónimo.
Cuento andaluz. José Selgas.

**Poesía épica**

Castilla. M. Machado.
Desafío de Alimuzel. Miguel de Cervantes.
Una hora de alegría y locura. Walt Whitman.

**Joyeles**

La dicha. Paul Fort.
La noche mira con mil ojos. C. Balmont.
Canción del primer amor. Arturo Capdevila.
Serranilla. Marqués de Santillana.
La Calandria. Leopoldo Lugones.
Eramos siete hermanas. Gabriel D'Annunzio.
Embriagaos. C. Baudelaire.

### ROSARIO PINO LLEGA MAÑANA

La compañía que encabeza la eminente actriz, señora Rosario Pino llegará mañana a Santiago, para presentarse al público del Municipal el Miércoles próximo. El abono a la temporada ha marcado un éxito señalado en nuestra sociedad.

### LA COMPAÑIA BERUTTI EN EL SANTIAGO

De regreso de su brillante jira por el norte, esta notable Compañía de Operetas, inaugurará una nueva temporada en el popular coliseo de la calle Merced el próximo Sábado 12 del corriente. Actualmente, la Compañía Berutti está haciendo una temporada magnífica en Antofagasta. Durante su jira ha estrenado varias nuevas operetas, entre las que merecen especial mención "La Casa de las tres niñas", "El Hada de Carnaval" y otras, estrenadas con éxito por la Compañía Alemana de Operetas que recientemente actuó en el Municipal de ésta, así que no dudamos habrá un verdadreo interés en conocerlas en español.

La Compañía Berutti ha sido reforzada con nuevos elementos, que deben llegar de Buenos Aires el próximo Lunes y que complementarán el brillante cuadro que nos presentó en su anterior temporada.

### SANTIAGO. — COMPAÑIA DE LA SOTTA

"El Grillete", de Hurtado Borne, presentada con esmero por la Compañía de la Sotta, consiguió ayer un éxito franco, por su argumento interesante, su factura moderna, y el conflicto que plantea; esta noche se dará nuevamente "El Grillete"; en matinée subirá a escena la comedia campesina de Alejandro Flores, "Malhaya tu corazón", que ha sido bien interpretada por este conjunto; y en vermouth va el drama "Sanción".

Mañana, irá el estreno en este teatro de "El Porvenir de los Hijos", comedia de Valenzuela Olivos. Se ensayan activamente "El Musgo", de Yáñez Silva; "Renunciación", "La Oveja Negra" y "El Derecho a la felicidad".

—Una nota original será el próximo estreno de una obra cómica de la señorita Lidia Boza, titulada "Antes que te cases...", que ha sido ya aceptada por la Dirección.

### COLISEO NACIONAL

Hoy la compañía que dirige Luis Rojas Gallardo dará tres funciones con programa interesante.

En matinée, "Chaparrón de Novios" y "Tristán Machuca"; vermouth, "Se continuará..." y "Un viaje a la Luna"; y en nocturna, "Pérez y García" y "Tristán Machuca".

### TEATRO SANTIAGO

Empresa Ernesto Bouquet. —Gran Compañía Chilena de Comedias NICANOR DE LA SOTTA.— Hoy Domingo 6 de Agosto de 1922. Hoy.— Tres grandes funciones.
MATINEE, a las 3.30 P. M.: HAL HAYA TU CORAZON
VERMOUTH - SOCIAL, a las 6.15 P. M. estreno: SANCION, obra premiada, de Nicanor de la Sotta.
NOCHE, a las 9.30 P. M., éxito: EL GRILLETE
Mañana Lunes estreno: El porvenir de los hijos.

## MUSICA

### UNA CANTANTE TALQUINA

La prensa de Talca ha señalado como una verdadera revelación el caso de la señorita Yolanda Gutiérrez, joven cantante que se está destacando como una hermosa promesa para el arte lírico chileno. Numerosos artículos críticos comentan con entusiasmo las facultades líricas de que ha dado prueba la señorita Gutiérrez en los últimos conciertos de beneficencia en que ha prestado su concurso y la presentan como un caso digno de la atención del Gobierno a fin de que esas facultades no se malogren por falta de estudios en los conservatorios europeos.

Cedemos la palabra sobre el particular al diario "La Mañana", que se ocupa de la señorita Gutiérrez en términos particularmente elogiosos:

"La opinión unánime ha estado y está de acuerdo en juzgarla como a la poseedora de una de esas voces que difícilmente se dan con frecuencia en la vida. El registro de una soprano ligera es, sin duda, el más difícil de encontrar en la actualidad, y pocas son las artistas que han culminado en él. De modo que para nosotros constituye una empresa grata insistir no sólo en ponerla de relieve ante sus coterráneos, sino en abrigar la esperanza de que, mediante la intervención del Gobierno, pueda dirigirse a Europa, con el fin de perfeccionar su arte.

"Actualmente su voz es la más bella promesa que hemos conocido. Decimos mal. En algunos momentos al escucharla, especialmente en el registro agudo, de una extraordinaria potencia y pureza, nos ha parecido que no era una simple aficionada, sino una artista de verdad. Y es sensible hasta pensar que condiciones naturales de tal magnitud puedan perderse o malograrse si no interviene a tiempo una enseñanza metódica y una escuela que imprima en ella los verdaderos secretos de la vocalización y de la técnica.

SEÑORITA YOLANDA GUTIERREZ

"La señorita Gutiérrez es demasiado joven y por eso mismo, el volúmen actual extenso de su voz hace presagiar un futuro lleno de grandes condiciones. No vacilamos en afirmar que si ella logra someterse a la disciplina de los buenos maestros del canto y con las espléndidas facultades que posee, dará días de orgullo a su patria y especialmente a nuestra ciudad, en cuyo seno ha iniciado con tanto éxito las primeras escaramuzas del arte.

Su voz ha sido juzgada hace apenas unos pocos días, por el propio Zanelli, que tuvo oportunidad de escucharla, como una de esas voces magníficas que pocas veces se encuentran en el mundo lírico".

### EL CONCIERTO DE AYER EN EL CONSERVATORIO NACIONAL DE MUSICA

Los alumnos del profesor señor Fernando Waymann presentaron ayer tarde, en el Teatro del Conservatorio Nacional de Música un programa dedicado al compositor alemán Félix Mendelssohn.

Entre los números más interesantes no podemos dejar de citar a la señorita Adriana Aguilera, que ejecutó el "Scherzo a Capriccio"; la señorita Elba Fuentes, en la composición de Lietz "En alas del canto" y muy especialmente, a la señorita Rosa Grez, que es ya una artista formada y que desearíamos oír en otras composiciones, pues demuestra una correctísima técnica en que sobresale la sonoridad y brillo que puede dar a las obras como "Variations Serieuses". Su temperamento artístico se nota desde el primer momento delicado, formándose así de ella una artista que posee todas las cualidades para presentarse con éxito ante el público más exigente.

M.

### CONCIERTO KLEFFENER

Mucho entusiasmo ha despertado en nuestros círculos musicales, y especialmente en la Colonia alemana, el anuncio del concierto que el Jue-


**LA COMPAÑIA CINEMATOGRAFICA GERMANO CHILENA**
pide disculpas al distinguido público que llenó ayer completamente el Teatro Comedia, por la forma en que presentó la película
**La Danza de la Muerte**
POR POLA NEGRI
que no pudo ser debidamente revisada y arreglada por haber salido sólo ayer de Aduana, llegando a Santiago a las 6 P. M. Nos hacemos un deber en manifestar que en las funciones de
HOY DOMINGO 6, A LAS 6.30 Y 9.30
se presentará la misma película debidamente revisada, pero advertimos que por ser sus escenas demasiado realistas
**No es apropiada para señoritas y menores de edad**

**EXTENSO LOCAL**
de 80 metros de superficie, adecuado para cualquier negocio o industria.
Consta de una gran bodega y cuatro subterráneos de una superficie de 500 metros cuadrados. Ha habido establecido en ella una bodega de vinos.
Se harían las construcciones necesarias al giro del negocio.
**ALMIRANTE BARROSO 764**

**Teatro Santa Lucía**
HOY DE 6 A 8 P. M.
**GRAN BAILE**
ESPLENDIDA ORQUESTA.

**IRIS**
CASTRO 130. — HOY
MATINEE A LAS 2 1/2 EN PUNTO
**Chaplín Atorrante**
TRIPITAS ENTRE BASTIDORES
Chichivache, El Patas Largas y las Chicas Atléticas, de Mack Senett.
ESPECIAL 6.15.—NOCTURNA 9.30.
Estreno de gran lujo.
VIOLA DANA
EN
**CHANTAGE**
En las dos funciones se pasará una Mack Senett.

**EL DESARROLLO DE UN PUEBLO**
La más grandiosa obra del siglo por el mago de la cinematografía: DAVID W. GRIFFITH, se exhibirá por única vez en el centro:
**HOY-UNION CENTRAL-HOY**
TRES EXHIBICIONES: 2.45 - 6.10 - 9.30
Localidades numeradas en venta desde las 10 A. M.
Protagonistas: 12 célebres estrellas:
Wallace Reid - Miriam Cooper - Mae Marsh - Lillian Gish
Henry B. Walthall
UNIVERSAL FILM MFG. COMPANY

**TEATRO NOVEDADES**
CUETO Y AV. PORTALES
HOY MATINEE, A LAS 3.15 P. M.
Estreno del 14.o programa cómico, compuesto de dos divertidas comedias y un drama cow-boy, por Hott Gibson, y réprise de la serial
**LOS OPALOS DEL CRIMEN**
Tercera función
Especial y Noche, estrena:
**LA IRA DE DIOS**
Película extraordinaria de HERTZ FILM de Viena.

La magna obra de David Griffith:
**Desarrollo de un Pueblo**
se presenta hoy a las 3.30 en Matinée.
**T. UNION CENTRAL**
Palcos $ 15; Platea $ 3; Balcón $ 2; Anfiteatro $ 1

**LOCAL**
espléndido arriendo. Especial para establo, curtiduría u otra industria; con 1,600 metros cuadrados de techumbre, pavimento adoquinado, agua potable y corriente. Verlo y tratar: SAN PABLO, Blanqueado. Correo, de 8 a 12 M.

LA ENORME CONCURRENCIA Y ANIMACION DEL TEATRO ESMERALDA DAN LA IDEA DE ALGO DIGNO DE GRANDES CARACTERES
**Broadway en Santiago**
LA ENORME CONCURRENCIA Y LA CONTAGIOSA ANIMACION DEL TEATRO ESMERALDA
VISITANDO EL HERMOSO TEATRO DEL MILLON DE PESOS

El Domingo pasado, atraídos por los llamativos anuncios periodísticos, nos dirigimos a la sección Selecta del Teatro Esmeralda. Llegados al gran teatro, orgullo de Santiago, nos creímos encontrarnos no en la vieja aldea grande de Santiago, sino en una gran capital norteamericana o europea. Por todas partes luz, aseo, alegría y animación.

Al terminar la Selecta y querer salir a la calle, tuvimos que hacer esfuerzos para atravesar la inmensidad de gente que esperaba su turno para entrar a la vermouth. Creemos que no hay teatro en Santiago que tenga tanto público. Es este un récord bien merecido.

Los aburridos de la monotonía santiaguina, los que detestan el ambiente estirado y ceremonioso de los teatros centrales, lo que no gustan de la sordidez y fealdad de los cines de barrio, harían bien en visitar el Esmeralda.

Por otra parte, el espectáculo que presenta este teatro es lo más variado y bien escogido que hay en Santiago. Hoy en Selecta, Vermouth y Nocturna actuará "La Chilenita". Las películas, como pueden nuestros lectores ver en los avisos respectivos, son de primer orden. Hay excelente orquesta a cargo del maestro Félix Gómez. En el intervalo de la nocturna se baila en el foyer.

El próximo Sábado se estrenará la gran Jazz Band automática instalada en el foyer. Corresponde a una orquesta de 15 músicos, con agregados de silbidos, palitos, campanas, xilofón, etc. Este aparato costó 5,000 dólares.

**REPUBLICA**
Av. REP. 239.—HOY
MATINEE a las 2 1/2 en punto. Charles Hutchison en la 1.a función de
**EL HURACAN**
Y cómicas Mack Sennett.
ESPECIAL 6.15. Estreno de lujo
**La Dama de las Rosas**
Por MARY MILES MINTER.
NOCHE 9.30 en punto, por última vez.
**LA BIBLIA**

**T. Mundial**
GALVEZ 447, PLAZA ALMAGRO
EL CINE MAS CONCURRIDO DEL BARRIO
El preferido de las familias por sus magníficos estrenos y aplaudida orquesta.
GRANDIOSA MATINEE DOBLE a las 3 en punto: Estreno de la famosa serie de HUTCHISON,
**EL HURACAN**
y episodios 7, 8 y 9 de la serial
**Los Opalos del Crímen**
ESPECIAL A LAS 6: COLOSAL SUCESO!! Doble gran función serial. Presentación de los episodios 1, 2, 3, 4, 5 y 6 de
**EL HURACAN**
La más fenomenal serie de CARLOS HUTCHISON
NOCHE, A LAS 9.30: DOBLE FUNCION SENSACIONAL, Estreno del drama más conmovedor que Ud. ha visto,
**EL JUSTICIERO**
y la obra de crítica social fuertemente realista,
**ARISTOCRACIA CORROMPIDA**
Cinta de recias escenas. NO RECOMENDABLE A SEÑORITAS.

**T. Delicias**
ALAMEDA ESQUINA DE SAN ALFONSO
EL CINE DE LOS ESTRENOS OPTIMOS
Exhibe únicamente películas escogidas y de fama mundial.
GRAN MATINEE DOBLE A LAS 3 EN PUNTO: Episodios 4, 5 y 6 de la serie de CARLOS HUTCHISON,
**EL HURACAN**
y episodios 7, 8 y 9 de
**LOS OPALOS del CRIMEN**
ESPECIAL A LAS 6.30: Estreno de emociones, Colosales actos de valor y arrojo de ART ACORD, en los episodios 10, 11 y 12 de
**LOS OPALOS DEL CRIMEN**
NOCHE A LAS 9.30: GRANDIOSA FUNCION DOBLE: Estreno del precioso poema pasional de lujo,
**LA LINEA DEL CORAZON**
y la obra de crítica social fuertemente realista,
**Aristocracia Corrompida**
Cinta de recias escenas NO RECOMENDABLE A SEÑORITAS.

# IMPERIO

Las 4 Funciones de **HOY**

MATINEE A LAS 3 P. M.:

## Para reir a carcajadas

3 comedias de gran comicidad.
REAPARICION DEL MONO "MARTIN"
en su última creación "El circo ecuestre", con Juanita, Pepito, Sultán, Negrito Africa, perros, caballitos mampatos, cabras, burros, gatos, loros, hormigueros y hormigas...

SELECTA: A LAS 4.30 P. M.:
CLAIRE ANDERSON, la nueva
MARY MILES MINTER
en la brillante creación de lujo
**JUVENTUD... DIVINO TESORO!**

ESPECIAL 6.30: Funciones de lujo NOCTURNA 9.
Estreno Realart, de lujo soberbio.
## La Reina Musidora
creación de la deliciosa muñeca,
CONSTANCE BINNEY
en que aparece la sabrosa odisea de una reina sin corona.

MIERCOLES: 22.o DE MODA, la grandiosa super Pathé N. Y., "RIQUE ZA Y DOLOR" o "EL PODER INTERIOR", por PAULINA GARON.

---

# Alameda

Especial y noche función doble.

**Sessue Hayakawa** — En el intenso drama o idilio de amor. **El Pintor de Dragones** y **TRIPITAS** Bailarín y Cocinero

MATINEE
Función doble. Dos seriales EL CONDE DE MONTECRISTO 7.a época, y
**Los Opalos del Crimen**
10.o, 11.o y 12.o episodios.

---

# SETIEMBRE Y BRASIL - HOY -

VERMOUTH Y NOCTURNA
Localidades numeradas

"PARAMOUNT"

# ALMA CERRADA

## AMOR DE MADRE ::

Regia creación de la bella DOROTHY DALTON, la mujer más elegante de Broadway. Película de belleza, gemela y de la misma importancia de "El Lirio Dorado".

Alma cerrada tienen los avaros de la belleza de su mujer, los celosos impulsivos que destruyen la dicha de la esposa que los ama y la suya propia, por un arrebato sin justificación. La heroina es una esposa arrojada injustamente de su hogar y separada de su hijo bien amado.

Fuera de programa en el SETIEMBRE **Tripitas Cocinero** )( Fuera de programa en el BRASIL **¡Viva el Football!**

### SETIEMBRE

MATINEE, a las 2.30:
**Los Opalos del Crimen**
(4.a función).
**LA AMAZONA**
por EILEEN SEDGWICK.
**Fuego líquido**
Comedia UNIVERSAL.

SELECTA, a las 4.30. — Platea: $ 1.
**AMOR DE BANDIDO**
La magna producción de GRIFFITH, inspirada en "Joaquín Murieta".

### BRASIL

MATINEE, a las 2.30:
**El Terrible Sandy Burke**
**TRIPITAS, BAILARIN Y COCINERO**
**Fuego Líquido**

SELECTA, a las 4.30:
**"DUBARRY"**
Por POLA NEGRI.
Platea: $ 1.00

---

# SPLENDID -:- MARTES

NUEVAMENTE TODOS A REIR FURIOSAMENTE

CON LA ULTIMA Y MAS GRACIOSA DE LAS CREACIONES DEL "REY DE LA RISA":

## CHAPLIN

TITULADA

# "DIA DE PAGO"

**Lo más ferozmente gracioso que ha hecho CHAPLIN. — ¿Qué hace él, en un día de pago?**

Sus escenas, de una comicidad formidable, son una sucesión de trucos y pantomimas verdaderamente cómicas; no hay un solo metro de la cinta en que no aparezca la figura de CHAPLIN haciendo barbaridades monumentales.

Localidades numeradas en venta. — Platea: $ 3.00. — Exclusividad MAX GLUCKSMANN

---

...es de la próxima semana dará el notable barítono señor Augusto Kleffner.

Como se recordará, el año pasado, en Diciembre, época ya muy avanzada para audiciones musicales, dió en ésta dos brillantes recitales, obteniendo el más lisonjero de los éxitos, por las brillantes cualidades que adornan al eximio artista alemán.

Esta audición se llevará a efecto en la sala de Conciertos Grotrian Steinweg, Miraflores 378, para la cual se expenden las localidades en la Casa Grimm y Kern.

En nuestra edición de mañana daremos el programa que desarrollará el señor Kleffner.

## NOTICIAS CINEMATOGRAFICAS

### EL ACTO DE AYER EN LA SALA IMPERIO

Las dos y media de la tarde de ayer ofreció en la Sala Imperio la exhibición privada que habíamos anunciado, de la gran adaptación cinematográfica Pathé, de la novela "Trabajo", de Emilio Zola. A este acto asistieron el señor Intendente de la provincia, don Alberto Mackenna Subercaseaux, su secretario, don Pedro Daza Brantes; miembros de la I. Municipalidad, diputados, senadores, representantes de la prensa y numerosos escritores, artistas y dirigentes de las sociedades obreras de Santiago.

De la película alcanzaron a ser exhibidas tres funciones de las seis de que consta, dándose por terminada la reunión a las 5.30 de la tarde, en medio de nutridos aplausos de los asistentes y de elogiosos comentarios acerca de la exactitud, fidelidad y belleza con que aparece la versión de la gran novela. Todos los indicios que alcanzamos a recoger están acordes en que se trata de un magno acontecimiento del cine moderno, por ser éste el caso más concreto y perfecto en que el cine abarca el género de ideas.

### LA IMPERIO

Hoy estrena este teatro en la matinée infantil a las 2 1|2 en punto las cómicas para reventar de risa, tituladas: "Chaplin atorrante", "Tripitas entre bastidores", "Beldades rústicas", por las chicas atléticas de Mack Sennett y el 10.o programa cómico Universal, por el Patas Largas, Cachivache y el Chino Chunchulin.

Especial y noche. En estas funciones de gran moda a las 6.15 y a las 9.30 respectivamente estreno de la producción Metro de gran lujo titulada: "Chantage", interpretación de la hermosa, elegante y encantadora actriz Viola Dana.

En las dos funciones se pasará una cómica Mack Sennett.

### DIECIOCHO

TRES NOTABLES FUNCIONES. —Hoy presenta este cine, tres funciones. En la matinée infantil, a las 3, estrena la comedia "Alto ahí...", que interpreta Tom Moore. Además estrena la comedia por Cleto y Mariano, "Bomberos de aldea" y descriptiva "Magallanes". En la sección vermouth de moda, estrena la extraordinaria cinta, "Cuando los hombres aman", por William Desmont, Margarita Marsh y Marta Mansfield. En la nocturna presenta el absoluto estreno, "Las pesquisas del amor", por Mae Marsh. Como extra programa, en ambas funciones descripción de Magallanes, y la chistosa comedia "Bomberos de Aldea".

### AVENIDA

Cuatro son las funciones que ofrece hoy este cine: para la matinée se anuncian los episodios 7, 8 y 9 de la serial de Charles Hutchison: "El mensajero de la muerte" y la cuarta de "Barrabás".

En la selecta "El ciclón", por el popular Tom Mix.

En la especial y noche se estrena la brillante comedia social: "Las amadas por los hombres".

Para mañana se anuncia el estreno de la última producción de Pola Negri, "La danza de la muerte".

### COLON

TRES EXTRAORDINARIAS FUNCIONES.— Hoy dará este cine del barrio San Pablo, tres espléndidas funciones, matinée: el 15.o programa cómico cow-boy Universal. Especial, éxito de la serial Universal "Los ópalos del crimen", episodios 7, 8 y 9. Noche estreno extraordinario: "La ira de Dios".

### ESMERALDA

LAS CUATRO FUNCIONES DE HOY.—En matinée, a las 2.30, se dará un programa de triple atracción formado por la tercera función de la serie de aventuras "Los ópalos del crimen", por Art Acord, el cow-boy gigante; "La amazona", por la valiente cow-girl Eileen Sedgwick y "Viva el foot-ball", comedia Universal por el Pije Moran.

A las 4.30 hay tanda selecta, a un peso platea. Se exhibirá "La dama de las camelias", la romántica novela de Alejandro Dumas, interpretada por Pola Negri. Además cantará La chilenita.

En vermouth y nocturna hay un programa monstruo. La vista principal del espectáculo es "Mercado de almas", la regia creación de Dorothy Dalton.

### IRIS

Hoy estrena este teatro en la matinée infantil a las 2 1|2 en punto las cómicas para reventar de risa, tituladas: "Chaplin atorrante", "Tripitas entre bastidores", "Beldades rústicas", por las chicas atléticas de Mack Sennett y el 10.o programa cómico Universal, por el Patas Largas, Cachivache y el Chino Chunchulin.

Especial y noche. En estas funciones de gran moda a las 6.15 y a las 9.30 respectivamente estreno de la producción Metro de gran lujo titulada: "Chantage", interpretación de la hermosa, elegante y encantadora actriz Viola Dana.

En las dos funciones se pasará una cómica Mack Sennett.

### SPLENDID

SUS FUNCIONES DE HOY. —Estrena en las de moda, "Sal, niña de la cocina", por Eugenio O'Brien y Margarita Clark. — En la matinée, Tripitas y "La ciudad perdida". — En la especial de gran moda, a las 6.30 P. M., será estrenada una comedia de amor, Paramount, titulada: "Sal, niña, de la cocina", idilio de poesía romántica, cuyo argumento relata la historia de una niña encantadora, hija de aristocrática pero arruinada familia, que arriendan su casa a fin de salvar con su producto la vida al padre, y que no habiendo podido encontrar criados, se resuelven a servir ella y sus hermanos al arrendatario.

Interpreta los principales roles, Eugenio O'Brien y Margarita Clark, nombres que cada uno de ellos basta para acreditar un espectáculo. En resumen, una obra hermosísima con protagonistas de cartel y especialmente apropiada, por la moralidad de su argumento y alegría del ambiente, en que se desarrolla, para la clientela de señoritas del Splendid. En la primera sección nocturna a las 9.30 P. M., se exhibirá la sublime visión pasional de la "Selznick", "La hija paga", obra interpretada por Elaine Hammerstein.

En la matinée se presentará un seleccionado programa especial para niños y grandes, la función comenzará a las 3 P. M., en punto con las series 4, 5 y 6 (segunda función) del serial de fieras y peligros desarrollados en las selvas africanas e interpretado por Juanita Hansen, y Chesebro, titulado: "La ciudad perdida", estas series se titulan: "Sentenciado", "La víctima del puma", y "La presa del león". También se exhibirán: la graciosísima cómica "Cortesano y bailarín", creación de hilaridad formidable de Tripitas, el drama de cow-boys, interpretado por Bufalo, titulado: "La novia de su amigo", y dos vistas de actualidades.

En la sección selecta, a las 5 P. M., irá el sensacional drama de aventuras de la Paramount, titulado: "Melitón El Temerario".

ALGUNOS ESTRENOS DE LA SEMANA DEL SPLENDID. — A continuación damos una breve reseña de algunos de los estrenos que a su público ofrecerá el Splendid, en la semana que mañana se inicia:

El Martes, como ya está anunciado, se verificará el estreno de "Día de pago", la última de Chaplin.

El Viernes será estrenada la producción de la Ufa de Berlín, "Los hermanos Karamasoff", adaptación de la famosa obra maestra de Dostoiewsky, interpretada por Emil Jannings, Krauss, y la famosa actriz rusa Alina Milewska.

El Sábado, la gran super-producción de David W. Griffith, "Lo más grande en la vida", obra interpretada por Lillian Gish, y Roberto Harron.

Y el Domingo, la comedia Paramount, "Un lío mayúsculo", creación de Bryant Washburn, y Lois Wilson.

### IMPERIO

LAS CUATRO GRANDES FUNCIONES DE HOY. — Cuatro grandes funciones de programa escogido ofrecerá hoy esta Sala central. La matinée, como de costumbre, consulta un espectáculo para niños, ofreciendo las vistas cómicas que comprenden el noveno programa festivo moderno: "Destilación clandestina", interesante vista cow-boy por Texas Guinan; "La gran vida", nuevan el estreno Realart, titulado: "La los bufos Cleto y Mariano; y "El circo ecuestre", graciosa comedia en la que reaparece el celebrado Mono Martín, actuando con Pepito, Juanita, Sultán, el perro Collie, un caballito mampato y loros, gansos, cabras, gatos y burros amaestrados.

La Sección Selecta, de las 4 30, reprisará la película extraordinaria de Pathé New York, estrenada el Miércoles de moda, titulada: "Juventud. . . divino tesoro!", en la que se distinguen la estrella Clair Anderson, H. B. Warren y el galán Jass W. Morrison.

La especial y la nocturna, reservan el lestreno Realart, tituada: "La reina musidora", exquisita comedia de fino y elegante corte presentada con gran suntuosidad escénica, en la que reaparece, realizando una nueva creación de arte y simpatía, la actriz muñeca, Constance Binney.

### ALHAMBRA Y VICTORIA

CUATRO FUNCIONES. — Estos teatros repetirán en la matinée de hoy el programa doble que presentaron el Viernes, con la última función de la cine-novela: "El Conde de Montecristo, y la segunda de la gran serial moderna del millón de sensaciones, "El huracán", episodios cuarto, quinto y sexto, de cuyo éxito ya hemos hablado.

En Selecta, el Alhambra reprisará el sétimo de sus programas cómicos y de variedades, que, como dijimos, a propósito de su estreno, se compone de tres comedias de dos actos que cuentan con grandes méritos de atracción y gracia.

La especial y la nocturna de ambos cines, exhibirán la escogida producción Realart Pictures, titulada: "Hogar, no prisión", obra de lujosa presentación social que protagoniza Justine Johnstone.

### COMEDIA

POLA NEGRI. — Las funciones de hoy de esta sala son de una atracción especial. Figura en ellas el nombre de la famosa Pola Negri, mujer encantadora, a quien nuestra sociedad admira en grado máximo. Es ella la única actriz que ha sabido revelarse en una sola obra: mientras muchas estrellas han tenido que escalar la fama a paso lento, Pola Negri se coloca de golpe a la altura de la celebridad. Sus obras son las preferidas por todos los públicos del mundo, lo que justifica su gran éxito. La que más ha gustado es "La danza de la muerte", el gran trabajo escénico donde ella hace el rol de bailarina y tiene una acción eminentemente artística. Es uno de aquellos trabajos que están destinados a dejar un recuerdo imborrable en el público.

"La danza de la muerte", se da en las funciones de la tarde y la nocturna de esta sala. Es un espectáculo extraordinario.

La matinée se hace con un estreno del famoso actor americano, Buck Jones, el gran intérprete de los cow-boys. Esta obra se titula: "Un roto bravo", y es la más encantadora expresión del Oeste, que nos haya llegado en estos últimos tiempos. Es el romance de un vaquero temerario y de una muchacha que no teme a nada ni a nadie.

### ALAMEDA

TRES FUNCIONES. — En la matinée se da la cuarta función de la emocionante novela en series, "Los ópalos del crimen", película ésta que es de mucho efecto teatral y que se caracteriza por la prodigalidad de las aventuras emocionantes. También se presenta la penúltima época de "El Conde de Montecristo", el preludio de una final terrible donde vemos los efectos de la venganza de Dantés.

En especial y nocturna se da "El pintor de dragones", por Sessue Hayakawa", programa Paramount de gran ambiente artístico. Es éste un trabajo que merece la pena de conocerse por ser una bella pintura del alma japonesa dentro de la civilización moderna.

Junto con "El pintor de dragones", se da "Tripitas cocinero y bailarín".

### UNION CENTRAL

"EL DESARROLLO DE UN PUEBLO". — Hoy en las tres funciones se exhibirá en el Teatro Unión Central. — La obra maestra de Griffith, "El desarrollo de un pueblo", reune méritos que tal vez ninguna película pueda ostentar hasta hoy. Ha merecido el honor de ser declarada "obra nacional", por el Gobierno de Estados Unidos, y dos copias de ellas han sido guardadas en la Biblioteca Nacional, como reliquia.

Esta cinta fué editada hace ocho años, y a pesar del tiempo transcurrido, no ha habido película alguna que pueda compararsele, es como una de las obras maestras de la literatura que, realizadas hace siglos, sirve de modelos a sucesivas generaciones.

El argumento de "El desarrollo de un pueblo", resucita los primeros tiempos de la libertad de América. Empieza con la llegada del primer cargamento de negros, humilde rebaño que después iba a convertirse en uno de los más serios problemas de Estados Unidos. Sigue después con la proclamación de la independencia, la elevación de Lincoln y la guerra separatista. Finalmente llega a la liberación de los negros y al abuso que ellos hicieron del poder maltratando a los blancos y considerando a sus mujeres como el más preciado botín. Conocemos la organización de Klu-Klux-Klan, el invisible ejército de 50,000 hombres que concluyó con los excesos de los negros. Todo ésto, ligado por un conmovedor argumento amoroso, del cual son protagonistas un joven del Norte y una niña del Sur.

Esta cinta se exhibirá hoy en sus tres funciones en el Teatro Unión Central, por única vez en el centro.

### SETIEMBRE Y BRASIL

"ALMA CERRADA" POR DOROTHY DALTON.—En las funciones de vermouth y nocturna de hoy se reestrenará "Alma cerrada" y su protagonista es la regia actriz Dorothy Dalton.

Fuera de programa, en el Setiembre se pasará "Tripitas bailarín y cocinero", la última creación del popular gordo y de su presunta víctima Virginia Rappe.

En el Brasil se agregará a estas funciones "Viva el foot-ball", graciosa comedia Universal por el Pije Moran.

En la matinée del Setiembre se dará la cuarta función de "Los ópalos del crimen"; el drama de cow-boys "La amazona" por Eileen Sedgwick, y "Fuego líquido", comedia Universal. En la selecta del mismo teatro se exhibirá "Amor de bandido", la gran vista de Griffith inspirada en "Joaquín Murieta".

La matinée del Setiembre es excepcional. Consta del drama de aventuras "El terrible Sandy Burke" por Luis Bennison, de la comedia "Tripitas, bailarín y cocinero" y de la cómica "Fuego líquido".

En la selecta, a las 4.30 va "Dubarry", por Pola Negri, a un peso platea.

### REPUBLICA

(AV. REPUBLICA 239)

MATINEE. — En esta función, a las 2 y media en punto, estrena este Teatro los episodios 1, 2 y 3, 1.a función de la super-serie Pathé N. Y. titulada: "El huracán", interpretación del simpático gran atleta Charles Hutchison. Además, se pasarán también cómicas macksenianas.

ESPECIAL. — En esta función de gran moda, a las 6.15 da la producción Realart de gran lujo, titulada: "La dama de las rosas", interpretación de Mary Miles Minter.

NOCHE. — A las 9.30 en punto va por última vez la super-foto-producción de gran espectáculo titulado: "La Biblia", película en la que toman parte alrededor de 5 mil personas y que ha sido hecha sin omitir gastos.

## Don Oscar Chanks

DIPUTADO DEMOCRATA POR EL DEPARTAMENTO DE TRAIGUEN, NOS ESCRIBE:

"TRABAJO", del célebre escritor Emilio Zola, ha sido una de las primeras obras que nutrieron mi cerebro para predicar más tarde una serie de conferencias de índole social, que he dictado en diversas ciudades de la República. Por esta causa he comprendido que "TRABAJO", unida a "Verdad" y "Fecundidad" del mismo autor, son el exponente más claro del verdadero fondo social sobre cuyas bases deben los oradores que hablan a las masas sentar sus bases sociológicas. Yo he sabido en todo momento apreciar los resultados de estas obras; y esta es la causa por que aplaudo sin reservas que la Chilean Cinema Corporation haya resuelto presentar por el cinematógrafo esta novela, que es el más bello ejemplo para la generación presente".

OSCAR CHANKS.

---

# COMEDIA - Hoy tres funciones

MATINEE, a las 3.30:
Buck Jones en el sensacional estreno Fox
**UN ROTO BRAVO**

SOIREE Y NOCHE:
3.a y 4.a presentación de la divina Pola Negri, en
**La Danza de la Muerte**

---

# ESMERALDA

SAN DIEGO AL LLEGAR A AVENIDA MATTA.—TELEFONO, MATADERO 5
El teatro más hermoso y concurrido en Chile.—El mejor y más variado espectáculo.
HOY DOMINGO 6, CUATRO FUNCIONES

MATINEE a las 2 1|2. Programa de triple atracción
## Los Opalos del Crimen
3.a función de la sensacional serie por ART ACORD, el cow-boy gigante. Las aventuras de la banda de "los arañas blancas".
**LA AMAZONA** por EILEEN SEDGWICK.
**¡VIVA EL FOOT-BALL!** Comedia Universal por el PUE-MORAN.

SELECTA A LAS 4 1|2 (PLATEA $ 1.00)
**La Dama de Las Camelias** — POR — POLA NEGRI

PLATEA $ 1.20; NIÑOS $ 0.80; NIÑOS A BALCON $ 0.60

VERMOUTH a las 6.5
NOCHE a las 9.20
DOROTHY DALTON EN
## MERCADO DE ALMAS

Los escépticos del amor que no creen en la virtud de ninguna mujer.— Los tenorios canallas que se inventan falsos triunfos, sin importarles los males que con sus calumnias causan.— Las esposas adúlteras que desearían que todas fueran como ellas.— El triunfo del verdadero amor por sobre todos los obstáculos.

Escenas de las locuras de los que se divierten en Broadway al Año Nuevo.

Fuera de programa se estrenará la graciosa y larga comedia
**Tripitas bailarín y Cocinero**

EN SELECTA, VERMOUTH y NOCTURNA, cantará la encantadora tonadillera y cancionista, **La Chilenita**

---

## Tripitas Bailarín y Cocinero

"Tripitas bailarín y cocinero" es la más larga y graciosa de las comedias del campeón de la risa (peso pesado). En ella hace una parodia de "Salomé", en la cual luce sus esculturales formas, bailando la famosa danza alrededor de un repollo.

Esta comedia forma parte de los programas de la matinée, a las 2.20 de hoy del Teatro Brasil, y de vermouth y nocturna en los teatros Setiembre y Esmeralda.

---

# T. Franklin

SAN DIEGO 2015

MATINEE 2.30
Alto ahí, por TOM MOORE.
**EL MENSAJERO DE LA MUERTE**
3.a función. Episodios 7, 8 y 9.
**CONDE MONTECRISTO**
7.a jornada y cómica.

TARDE 6.15.—NOCHE 9.15
**AMOR IMPURO**
Gemela al Carretero Fantasma.
**LA CASA DE JAZZ**
Por WANDA AWLEY.

---

# DIECIOCHO

HOY

Matinée infantil
**Alto ahí!..**
por Tom Moore y Prog. Cómico Imperio.

Sección 6.30, estreno absoluto.
**Cuando los Hombres Aman**
por W. Desmond, M. Marsh y M. Mansfield.

NOCHE 9.30
**LAS PESQUISAS DEL AMOR**
por Mae Marsh. Estreno absoluto.

---

# AVENIDA -:- Hoy Cuatro Funciones

Colosal matinée doble, a las 2.30.
La tercera función de la serie de tanto éxito, por CHARLES HUTCHISON.
**EL MENSAJERO DE LA MUERTE**
y la cuarta de la serial GAUMONT,
**BARRABAS**
Selecta, a las 4 3|4.—¡ A pedido!
**EL CICLON.**
por el favorito de todos los públicos: TOM MIX.

ESPECIAL, 6.15 — NOCHE, 9.30
Estreno de la brillante comedia social de lujo.
## Las amadas por los Hombres
Un tema siempre de actualidad, que habla de los matrimonios en discordia, ese peligro de amigas sin escrúpulos, de aquellos famosos "bridges" y "clubs" para damas, y especialmente de aquellas cabecitas locas que no reparan en el "flirt".
Protagonistas: WILLIAM DESMOND, MARGARITA MARSH, MARTA MANSFIELD.

---

# T. ATENAS :-: Maestranza esq. Matta

Noche, a las 9.30. Gran función Doblé con dos estrenos.
Repertorio del Splendid:
"LA MUJER MARCADA"
Sensacional tragedia de NORMA TALMADGE.

Repertorio de la Sala Imperio.
"SIN SANCION RELIGIOSA"
Drama Pathé-Paris, de profunda enseñanza muy superior al Ateo. Se exhibe tarde y noche.

Matinée.— Niños: 0.30.
**El Conde de Montecristo**
6.a época

Selecta, a las 4.
**VIRGEN Y MARTIR**
Poema de Griffith, interpretado por LILIAN GISH.

Especial, a las 6 en punto.
Sin sanción Religiosa:
**Los Opalos del Crimen**
episodios 10, 11 y 12.

---

HOY.—ALHAMBRA Y VICTORIA.—HOY

Matinée doble: La última función de "El Conde de Montecristo" y 1.a de la portentosa serial de emociones
## EL HURACAN
Especial y nocturna: Estreno de moda. La super Pathé N. Y. "JUVENTUD... DIVINO TESORO"
deliciosa comedia por Claire Anderson y H. B. Warner.

SELECTA DEL ALHAMBRA: 7.o Programa Cómico y de Variedades.—Cleto y Mariano.—Texas Guinan.— Pathé.

HOY.—SAN MARTIN.—3.a FUNCION.

Matinée doble: Ultima función de "El Conde de Montecristo" y primera de la serie colosa
## EL HURACAN
Especial y nocturna: funciones de moda
**JUVENTUD... DIVINO TESORO**
21.a Película extraordinaria, creación de Claire Anderson.

# INFORMACIONES CABLE

DE NUESTROS CORRESPONSALES ESPECIALES, VIAS HASTERN Y ALL AMERICA CABLES, INC., DE "THE UNITED PRESS" Y

# FRANCIA INICIA SUS MEDIDAS DE REPRESALIAS, SUSPENDIENDO EL PAGO DE LOS DEPOSITOS ALEMANES EN LOS BANCOS DE ALSACIA Y LORENA

## GRAN BRETAÑA

### Mr. HARVEY ASISTIRA A LAS CONFERENCIAS DE LONDRES COMO OBSERVADOR EXTRA-OFICIAL

LONDRES 5.— El Embajador de los Estados Unidos, Mr. Harvey, ha comunicado, desde el sitio en que se encuentra descansando en Escocia, que podrá asistir el Lunes a las reuniones de la Conferencia de Downing Street, a las que espera poder asistir como observador extra-oficial.

Lord Curzon, que se encuentra restablecido, acompañará mañana a M. Poincaré en la travesía del Canal. — (U. P.)

## El Ministro de Relaciones Exteriores de Cuba anuncia que los Estados Unidos han enviado un ultimatum, amenazando con una intervención inmediata si no se cumplen las instrucciones del general Crowder

## LA SITUACION SE NORMALIZA EN GENOVA, MILAN Y ANCONA

### EL PRINCIPE HEREDERO DE ITALIA

PORTSMOUTH 5.—El príncipe heredero de Italia asistió a la partida de los soberanos, volviendo después a Cowes. Después se dirigió a Londres.—(Havas).

### DECLARACION DEL ARZOBISPO AGATDANGEL

RIGA 5.—Informaciones de Moscou anuncian que el arzobispo Agatdangel declaró que ejercería las funciones de jefe de la iglesia ortodoxa en Rusia.—(Havas).

## Las tropas nacionales continúan su avance en Irlanda, ocupando Killmallock y empujando los rebeldes hacia Cork

## El estado de Lord Northcliffe inspira cad avez más serios temores

### EL ESTADO DE LORD NORTHCLIFFE

LONDRES 5.— Lord Northcliffe ha pasado mala noche; en la mañana su estado ha empeorado. —(U. P.)

### EL AVIADOR BLAKE HA LLEGADO A DEHLI

LONDRES, 5.— El aviador Blake, que hace su raid alrededor del mundo, ha llegado a Dehli. — (U. P.)

### SIR AUCKLAND GEDDES SE DIRIGE A ESTADOS UNIDOS

LONDRES, 5.— El Embajador sir Auckland Geddes se embarcó con destino a los Estados Unidos.

Antes de partir no formuló declaración alguna, pero se cree que lleva instrucciones de Mr. Lloyd George y de Mr. Balfour para esclarecer la nota referente a las deudas interaliadas, explicar las razones que se ha tenido para redactarla y sondear al Presidente Harding respecto de la celebración de una Conferencia Financiera.—(U. P.)

## ITALIA

### TERMINAN LOS CHOQUES ENTRE FASCISTAS Y COMUNISTAS

ROMA 5.— Se anuncia oficialmente que se ha restablecido completamente la calma en Milán, Génova y Ancona, en donde los fascistas y comunistas tuvieron numerosos choques.—(Havas).

### REINA CALMA EN GENOVA, MILAN Y ANCONA

ROMA, 5.— Los últimos despachos anuncian que se habría establecido el orden en Milán, Génova y Ancona.

Las tropas de Parma mantienen el orden, evitando choques entre los fascitas y comunistas.—(U. P.)

## ALEMANIA

### EINSTEIN ABANDONA ALEMANIA POR TEMOR DE SER ASESINADO

LEIPZIG 5.—El profesor Einstein, autor de la teoría de la relatividad, abandonó Alemania, por estar amenazado de muerte por el mismo grupo de asesinos de Ratthenau, según se ha sabido por una carta recibida por Einstein.—(Havas).

### DETENCION DE DOS AGRESORES DE HERR SCHEIDEMANN

BEUTHEN 5.—Klein y Althamer, agresores de Herr Scheidemann, fueron detenidos y enviados a Berlín.—(Havas).

### EL VIAJE A BERLIN DEL PRIMER MINISTRO BAVARO

BERLIN 5.—El Primer Ministro bávaro, señor Lerchendeld, aplazó momentáneamente su viaje a Berlín, pues desearía obtener antes la contestación del Gobierno de Berlín a su última carta.

Es probable que el nuevo gobierno de coalición influenciado por los partidos de la derecha, haga lo posible por aplazar este viaje.—(Havas).

### RETIRO DE EMBLEMAS MONARQUICOS EXIGIDO POR EL GOBIERNO PRUSIANO

BERLIN, 5. — El Gobierno prusiano decretó la supresión de los emblemas monárquicos internos y externos en los edificios del Estado y comunales, como también el retiro de los bustos y estatuas del último Rey, de su familia y descendientes.—(Havas).

## RUSIA

### TRIGO DISPONIBLE PARA LA EXPORTACION

MOSCOU, 5.—El diario "Trud" estima que hay cuatrocientos mil poods de granos disponibles para la exportación.

Un alto funcionario del Soviet habría declarado que sería enviado a Inglaterra, a fin de ganar el mercado, antes que lo haga el trigo barato suramericano.—(Havas).

## GRECIA

### SE DESMIENTE LA OFENSIVA DECRETADA POR MUSTAFA KEMAL

ATENAS, 5.— Se ha desmentido oficialmente la noticia de que Mustafá decretará la ofensiva.—(U. P.)

"LA SUPERIORA"
Pronto visitará las familias

# LA SITUACION FINANCIERA DE ALEMANIA

## Es inútil pensar en u nempréstito internacional en gran escala. — Si se levara a la práctica esa idea, resultaría una desastrosa perturbación. — Una conferencia de Mr. J. M. Keynes.

LONDRES, 5—Mr. J. M. Keynes, en una conferencia dictada en la escuela liberal de Verano de Oxford, aprobó la nota de Mr. Balfour, la que no está destinada a Estados Unidos sino a Francia, y que constituye una respuesta necesaria a las "divagaciones etéreas de M. Poincaré", quien insinúa que Gran Bretaña sacrifique todas sus reclamaciones mientras que Francia, en cambio, no ofrece sacrificar nada.

Alemania se encuentra temporalmente quebrantada bajo la insensata política de los aliados que han causado su presente incapacidad para pagar y la han obligado a reducir sus pagos referentes a las reparaciones. Podría pagar a largo plazo, pero sus finanzas están actualmente tan arruinadas que la moratoria es la única alternativa que queda.

"Un empréstito internacional en gran escala es ilusorio—agregó,—y no puede producirse. En caso de convertirse en una realidad traería consigo la más desastrosa perturbación. Es una idea inconcebible el pensar que el resto del mundo puede prestar a Alemania el ciento por ciento de sus ahorros líquidos, porque esta es la suma que se necesitaría para que Alemania, a su vez, lo entregara a Francia".

Es una idea ridícula la que cualquiera combinación de Gobierno o de banqueros suministre quinientos millones de libras esterlinas, o aun un centenar de millones. La solución es más sencilla: abandono de las exigencias referentes a pensiones y término de la ocupación en los territorios del Rhin, y este sería el resultado de que Francia abandonara su parte. Si Francia accediera a ello, Gran Bretaña estaría dispuesta a cancelar las deudas de Francia y de los demás países y también a dar prioridad en las reparaciones a las regiones devastadas. "Si nos es posible obtener una solución verdadera haciendo esos sacrificios, deberíamos hacerlo sin preocuparnos de la actitud que puedan adoptar los Estados Unidos".—

CHARLES M. MAC CANN (U. P.)

## FRANCIA

### LOS REBELDES EVACUAN KILLMALLOCK

LIMERICK 5.— Los rebeldes evacuaron Killmallock, dejando en la ciudad una pequeña retaguardia y retirándose las fuerzas principales hacia Cork.— (U. P.)

### FRANCIA NO CREE EN UNA NEGATIVA CATEGORICA DE ALEMANIA

NUEVA YORK 5.— El corresponsal de "The New York Herald" en París comunica que, a pesar de las informaciones de la prensa, reina en aquella ciudad la creencia general de que Alemania no opondrá una negativa categórica a las peticiones francesas referentes a las deudas anteriores a la guerra.

Sin embargo se considera como una manifestación muy significativa de la seriedad con que los alemanes encaran el ultimatum, el hecho de que, en los dos últimos días, hayan transferido a los bancos suizos y holandeses setenta millones de francos que tenían depositados en los bancos americanos y otros extranjeros de París.—(U. P.)

### LA ACCION DE FRANCIA RESPECTO DE ALEMANIA es seguida con interés en Estados Unidos

NUEVA YORK 5.—La acción de Francia estableciendo sanciones contra Alemania, a causa de la falta de pago de las deudas anteriores a la guerra, se sigue con interés, pero no se hacen comentarios, en espera del desarrollo de los acontecimientos. El carácter estrictamente económico de las penalidades descarta el carácter de militarismo. El justo derecho de Francia parece no ponerse en duda.—(Havas).

### LA EX-EMPERATRIZ MADRE DE RUSIA SE NIEGA A RECIBIR AL REY DE ITALIA

PARIS, 5. — "Le Matin" ha recibido una información de su corresponsal en Copenhague según la cual durante la reciente visita a Dinamarca del Rey de Italia, éste habría manifestado el deseo de visitar a la ex-emperatriz madre de Rusia, a lo que ella se habría negado, declarando que no deseaba recibir al hombre que había estrechado la mano a los asesinos de su hijo.—(Havas).

## IRLANDA

### PROGRESOS DE LAS TROPAS NACIONALES

LIMERIK 5.—Las tropas nacionales se apodedaron de Adare y Kilmallock.—(Havas).

### LA TOMA DE KILMALLOCK POR LAS FUERZAS NACIONALES

KILMALLOCK, 5.— El último reducto de los rebeldes ha sido capturado por las tropas nacionales. Los republicanos se retiran hacia Cork.—(U. P.)

# DESESPERADA SITUACION DE ALEMANIA ANTE EL APREMIO DE LOS FRANCESES

## Los alemanes temen que Mr. Lloyd George ceda demasiado ante las pretensiones francesas

BERLIN, 5.— Gran consternación ha causado en Alemania la brusca nota francesa.

Las mases se desesperan por el descenso del marco, y se teme que culmine el rumor de derrocamiento de la democracia, según lo ha manifestado el Gobierno privadamente a Mr. Lloyd George por intermedio de Bergamin.

La situación de Alemania es desesperante desde la revolución, pero nunca ha perdido la esperanza como ahora de que el pueblo presienta mayores calamidades, especialmente en vista de la proximidad del Invierno en que aumentará el precio de los artículos de consumo, combustible y ropas. Además se paralizarán las industrias imposibilitadas para afrontar sus obligaciones y para obtener materias primas a causa de las fluctuaciones y depreciación desmedida del marco.

Aumenta la amargura contra Fracia; los alemanes temen que Mr. Lloyd George ceda demasiado a las pretensiones de Francia para evitar una ruptura poco cordial de las relaciones anglo-francesas.

Herr Wirth, considerado como el prototipo del honor, la franqueza y rectitud, insistió en la negativa a las demandas francesas, y muestra claramente la situación.

Los diplomáticos imparciales, interrogados, declararon que indudablemente Alemania ha llegado al fin de los pagos.

Las consecuencias de la situación se traduce en la elevación de los precios, al mismo tiempo que el pueblo cree que Alemania llegará en el futuro a una situación igual a la de Austria.

CARL D. GROAT.— (U. P.)

## ESPAÑA

### SE PIDE LA LIBERTAD PROVISIONAL DE LA ESPOSA DE NICOLAU

MADRID 5.—Han sido puestos en libertad cinco individuos sospechosos de estar complicados en el asesinato del Ministro señor Dato.

El abogado defensor pidió la libertad provisional para la esposa de Nicolau.—(Havas).

### ENTREVISTA A LOS PRISIONEROS DE ABD-EL-KRIN

MADRID, 5.— Los periodistas visitaron a los prisioneros de Abd-el-Krim. Dicen que el viaje fué dificilísimo y permanecieron cuatro días en Alhucemas, donde los moros se mostraron muy corteses. Los prisioneros presentáronse formados, custodiados. Se ordenó el rompan filas, y se abrazaron de los periodistas emocionadísimos.

Los periodistas los fotografiaron, y los moros, temiendo una agresión, les apuntaban mientras tomaban las fotografías.

El rescate de los prisioneros dicen que se impone en vista de las condiciones inaceptables en que se encuentran y su aspecto denota muchos sufrimientos. Traen autógrafos de Abd-el-Krim.

Los periodistas se muestran pesimistas sobre la resolución del problema de Marruecos, y no creen en el rescate ni en la paz. Agregan que Alhucemas está fortificadísima por una doble trinchera de cuarenta cañones.—(U. P.)

LOTERIA DE MONTEVIDEO
El 24 del presente
se efectuará el gran sorteo extraordinario de
300,000 pesos
Oro Uruguayo
equivalentes a cerca de $ 2.000,000 (dos millones) de pesos chilenos.
Este sorteo es tan importante como el MILLON de NAVIDAD de la
República Argentina
y tan es así que ha despertado un entusiasmo indescriptible.
El precio de los billetes para este interesante sorteo es el siguiente:
Billete entero: 620 pesos chilenos.
Medio billete: 315 pesos chilenos.
Décimo de billete: 65 pesos chilenos.
Los pedidos de provincias ruego hacerlos con la mayor anticipación posible, en la inteligencia de que serán despachados a vuelta de Correo.
HUMBERTO GARCIA S.
PASAJE MATTE N.o 29.—CASILLA 3834.

MUEBLES
Y UTILES PARA OFICINAS
Encuentra el mejor surtido a precios ventajosos en el Departamento Remington de
MORRISON & Co.
Ahumada 65- 77 :-: Santiago

Westminster
$ 2.80 LA CAJETILLA

CIGARRILLOS OVALADOS
ASIA
CON BOQUILLA DE CORCHO
40 CTS. 40 CTS.
DESDE HOY PIDALO EN TODAS LAS CIGARRERIAS DE SANTIAGO
Concesionarios exclusivos:
Errázuriz, Simpson y Cía. Lda.
HUERFANOS 1112
Unico distribuidor para Santiago:
CESAR VERGNASCO
Sto. Domingo 624 Teléfono 1880
A—8

Ultima Hora
Los impugnadores del Protocolo de Washington y sus defensores, se han puesto de acuerdo.
La noticia es sorprendente, pero tiene su explicación. Buscado el terreno de acercamiento, convinieron en ordenar todos juntos sus ternos a la Sastrería M. TOLEDO, Estado 29, que es el árbitro de nuestras elegancias.

FONOLAS PATHE
PARIS
Hemos recibido un hermoso e interesante surtido de FONOLAS PATHE que liquidaremos a los precios más bajos de plaza.
Su motor francés, completamente garantido y la suntuosa y esmerada construcción de nuestros modelos, únicos en su estilo, nos dan una preferencia bien marcada sobre todas las máquinas parlantes conocidas.
Los grandes artistas que cantan para la máquina Pathé se enorgullecen de la reproducción exacta de nuestros discos, impresos para aguja Pathé de zafiro, que garantizamos para un uso constante de DIEZ AÑOS.
Hémos recibido las últimas novedades en piezas de baile, canto, óperas, solos, etc., etc.
Inmensa variedad de discos a precios de regalo.
La máquina más conveniente para bailar. Grandes facilidades de pago.
Liquidamos Fonolas desde $ 300 m/cte.
Solicite Catálogos gratis
UNICOS AGENTES:
SIMON Hnos.
BANDERA ESQUINA SANTO DOMINGO
CASILLA 29 — SANTIAGO

CIGARRILLOS
CAPSTAN
$ 1.80
BRITISH - AMERICAN TOBACCO Co. (Chile Lda.)

# GRAFICAS DEL EXTERIOR

AGENCIA HAVAS. — LOS ORIGINALES DE TODOS LOS CABLEGRAMAS QUE SE INSERTAN EN ESTA SECCION ESTAN A DISPOSICION DEL PUBLICO EN ESTA IMPRENTA

## CHINA

### LAS VICTIMAS DEL TIFON

LONDRES 5.— El corresponsal de "The Central News Agency" en Hong-Kong comunica que se hace subir a cinco mil el número de las víctimas del tifón que se ha descargado sobre Swa Torron. —(U. P.)

## JAPON

### EL PRINCIPE REGENTE SANCIONA LOS TRATADOS DE WASHINGTON

TOKIO 5.—El Príncipe Regente Hirohito, sancionó los tratados de Washington.—(Havas).

## ASIA MENOR

EL COMANDANTE GRIEGO CON FERENCIA CON LOS DELEGADOS ALIADOS

CONSTANTINOPLA, 5.—Dos regimientos británicos y dos franceses tomaron posesión del frente de Chataldja.

El comandante griego conferenció con los delegados aliados, presididos por Mombelli, para fijar una zona neutra de dos millas a cada lado de la línea de la frontera.— (Havas).

REFUERZOS DE LAS TROPAS GRIEGAS

CONSTANTINOPLA 5. — De fuente autorizada se dice que las tropas griegas han sido reforzadas con elementos de transporte y artillería en el frente de Chataldja. Se espera un posible ataque.—(Havas).

### CONCENTRACION DE TROPAS ALIADAS EN LA FRONTERA DE CHATALDJA

CONSTANTINOPLA 5.— Continúa la concentración de tropas aliadas en la frontera de Chataldja. Las fuerzas navales salieron para vigilar el litoral y reforzar la defensa.—(Havas).

CABARET
HABANOS OVALADOS
Boquilla corcho y ambré
LO MEJOR EN SU CLASE

## CUBA

### ESTADOS UNIDOS AMENAZA INTERVENIR EN CUBA

LA HABANA, 5.—El Ministro de Relaciones Exteriores, señor Céspedes, en una declaración que formuló a la prensa, indicó que los Estados Unidos habían dirigido un ultimátum a Cuba amenazándole con una intervención inmediata si no se daba cumplimiento, antes de una semana, a las instrucciones del general Crowder, referentes a la normalización de la situación financiera y a la moralización de las oficinas públicas. —(U. P.)

### ESTADOS UNIDOS

EL NUMERO DE AUTOMOVILES EN NUEVA YORK

NUEVA YORK 4.— El número de los automóviles registrados en esta ciudad pasa de un millón. —(U .P.)

### ALZA DEL PRECIO DEL CARBON A CONSECUENCIA DE LA HUELGA

WASHINGTON 5.—El sindicato de obreros de los talleres de los ferrocarriles del sur, acordó no tomar acuerdos hasta no saber el resultado de la conferencia con los directores de los ferrocarriles.

Mr. Hoover anunció que el precio del carbón ha subido en el 95 o|o de los distritos de Indianópolis e Indiana.

El mayor número de tropas ha sido enviado a región de Stauton, para proteger las minas que trabajan.—(Havas).

RECORD MUNDIAL DE NATACION

NUEVA YORK, 5. — Hilda James, campeona europea de natación, batió el récord mundial en los trescientos metros, recorriendo dicha distancia en cuatro minutos y treinta y tres segundo cuatro quintos.—(U. P.).

### LEONARD VENCE POR PUNTOS A HAMMER

MICHIGAN, 5. — Leonard ganó por puntos a Hammer, al décimo round. El campeón demostró su superioridad en todos los rounds, a excepción del tercero, en que Hammer le golpeó en un ojo, perjudicándolo durante la pelea, la que hizo temporalmente penosa.—(U. P.).

LAS INDUSTRIAS AMENAZADAS POR LA HUELGA DEL CARBON

WASHINGTON, 5.— La caída general en toda la nación de las industrias no esenciales se iniciará el 1.o de Setiembre, a menos de que la huelga del carbón haya sido solucionada antes de esa fecha.

Esta fué declaración que hicieron esta noche los funcionarios que se preocupan de la existencia de combustible, pues la gran reser-

# EL CUMPLIMIENTO DEL TRATADO ENTRE COLOMBIA Y ESTADOS UNIDOS

**El Gobierno norteamericano cancelerá su primera cuota de cinco millones de dólares después que el señor Ospina se haga cargo de la Presidencia.**

WASHINGTON, 5.— Estados Unidos cancelará la primera cuota de los cinco millones de dólares que adeuda a Colombia, de acuerdo con el Tratado celebrado con ese país a principios del año, inmediatamente después que inaugure su Administración el Presidente Pedro Nel Ospina, el 7 del presente.

El Gobierno norteamericano había ofrecido hacer dicho primer pago a principios de Julio pero la Administración colombiana que preside el señor Jorge Holguín, solicitó que fuera diferido hasta después que terminara su período.

Se hace aquí muchas conjeturas acerca de los motivos que ha podido tener el señor Holguín para solicitar dicha postergación y los altos funcionarios niegan que la reciente visita del señor Ospina a esta capital tenga alguna relación con el asunto, asegurando que la resolución fué adoptada a iniciativa del señor Holguín.

El Tratado estipula que los Estados Unidos pagarán a Colombia, en cinco cuota iguales, y anuales, una suma total de veinticinco millones de dólares, solucionando con ésto las reclamaciones de Colombia por la anexión de la Zona del Canal y establecimiento de la República de Panamá.

A. L. BRADFORD (U. P.)

# LA POSIBLE INTERVENCION NORTEAMERICANA EN CUBA

**Declaraciones del Ministro de Relaciones Exteriores, señor Céspedes**

**Semejante medida, a pesar de se rconstitucional, afectaría el prestigio cubano**

LA HABANA, 5. — El Ministro de Relaciones Exteriores señor Céspedes, al indicar que los Estados Unidos amenazan con intervenir inmediatamente en Cuba, ha hecho la siguiente declaración a los representantes de la prensa:

"Cualquier nuevo atraso o aún cualquier error en la fórmula que adoptemos puede traer como resultado una acción inmediata de parte de los intereses extranjeros que se consideran insuficientemente protegidos y que invitarían a los norteamericanos a cumplir su deber con respecto a las estabilidad económica del Gobierno".

Agregó que el honor de los cubanos les obligaba a adoptar por propia iniciativa las medidas que exigía la situación en vez de esperar que desde afuera se les obligara a adoptar una legislación que les conviniera. Declaró que la décima tercera enmienda del general Crowder, que ha sido confirmada por el Gobierno de Washington, estipula que un plan de buen gobierno debe incluir: moralidad en la Administración pública, eficacia de las Cortes de Justicia y gobierno de la razón y de la equidad. Las indicaciones del general Crowder no comprometen el honor y la dignidad de Cuba, pero una intervención, a pesar de ser una medida prevista en la Constitución, afectaría el prestigio nacional.

Por su parte el Secretario del Tesoro, señor Despaigne, declaró en la mañana de hoy, que la situación era pésima y que había que recurrir a medidas radicales para remediarla.—SAMBORN. (U. P.).

KOLYNOS
CREMA DENTAL
CIENTIFICA
DELICIOSA REFRESCANTE

TINTORERIA AU CHIC.
ESTADO 85
Negros para lutos en 24 horas.

SASTRERIA "LA MARINA"
Unica casa que trabaja con casimires netamente ingleses. Nuestro corte y confección está al alcance del público más exigente.
Entregamos con las mayores facilidades de pago
Háganos una visita y se convencerá de la realidad.
No confundir con otras casas; es
14 - Bandera - 14
CLUB 9, FAVORECIDO N.o 109

AUTOMOVILISTAS
Usad siempre
NAFTA WICO
Es la favorita de los conocedores, pues rinde el máximum de fuerza con el mínimum de costo.
Provéanse de nuestras Bombas ubicadas en
Alameda con Natanlel.
Alameda con Morandé.
Alameda entre Maestranza y Lira.
Parque Forestal, frente a Embajada americana.
A $ 0.95
Los consumidores reciben la NAFTA Wico filtrada de una manera rápida, limpia y conveniente, evitándose derrames. Cada surtidor está provisto de un contador inviolable que muestra la cantidad exacta de nafta comprada, quedando en esta forma la venta al control del mismo comprador.
WICO
PRECIOS DEL DIA:
Et. Verde, el cajón, a. . . . . $ 40.70
Et. Amarilla, el cajón, a. . . . $ 47.20
No se olviden que proveyéndose en nues tros surtidores automáticos ahorrarán dinero y tiempo.
WEST INDIA OIL COMPANY
BANDERA 620 :-: TELEF. ING. 2933

LIQUIDACION GENERAL
DE NUEVAS PARTIDAS DE MERCADERIAS REZAGADAS EN ADUANAS
Enormes rebajas de precios en todos los artículos debido a la mejoría del cambio.
Esta será la liquidación más grandiosa que ofrezcan a sus favorecedores las ALMACENES DE LIQUIDACIONES.
CREAS para SABANAS
CREA inglesa, ancho 1.40 mtr., calidad regular . . . . $ 3.50 metro
CREA escocesa ½ hilo, ancho 1.60 mtr., calidad superior, a 6.90 metro
CREA escocesa ½ hilo, ancho 1.95 mtr., calidad superior, a 7.90 metro
CREA escocesa ½ hilo, ancho 2.18 mtr., calidad superior, a 8.90 metro
CREA escocesa ¾ hilo, ancho 1.60 mtr., insuperable, a . . 7.80 metro
CREA escocesa ¾ hilo, ancho 1.65 mtr., insuperable, a . . 7.80 metro
CREA escocesa ¾ hilo, ancho 1.92 mtr., insuperable, a . . 9.90 metro
CREA escocesa ¾ hilo, ancho 2.18 mtr., insuperable, a . . 11.80 metro
CREA de hilo puro, ancho 2.30 mtr., por estar algo manchada, vendemos a . . . . . 24.80 metro
NUESTRAS CREAS SON LAS MEJORES Y LOS PRECIOS LOS MAS BARATOS
GENEROS DE SEDA
VELOS de pura seda, ancho 1.10 mtr., a . . . . . $ 6.80 metro
CREPE Georgette de seda, ancho 1.10 mtr., a . . . . 11.80 metro
ESPUMILLA de seda, ancho 1 mtr., surtido general de colores de moda, a. . . . . 19.80 metro
CHARMEUSSE, en todos los colores, ancho 1 mtr., a 19.80 metro
CHARMEUSSE, finos en todos los colores, ancho 1 metro, a $ 27.80 y. . . . . 24.80 metro
GABARDINAS y tricotinas de seda, ancho 1 mtr., valían $ 49 el metro, ahora . . . . . 29.80 metro
PONGE de seda grueso, ancho 1 mtr., a . . . . . 16.80 metro
LOS PRECIOS DE NUESTRAS SEDAS SON IRRISORIOS
GENEROS DE LANA
CAMELIAS de pura lana, a . . . . . $ 3.60 metro
GABARDINAS de pura lana, negro, a . . . . . 6.90 metro
GENEROS de pura lana, ancho 1.40 mtr., a. . . . . 9.95 metro
SARGAS de pura lana, negro, ancho 1.30 mtr., a . . . . 12.80 metro
GENEROS Panamá para Primavera, gran colección colores, en pura lana, ancho 1.30 mtr., a. . 13.80 metro
POPELINA de lana, ancho 1.40 mtr., a. . . . . 14.80 metro
GAMUZAS importadas, saldos de colores, ancho 1.45 mtr., valían $ 38, a . . . . . 16.80 metro
PAÑOS dama finísimos, a . . . . . 17.80 metro
CASIMIRES para trajes de señoras, ancho 1.30 mtr., a 16.80 metro
SARGAS negras, ancho 1.40 mtr. . . . . 14.80 metro
ESPONJAS de lana, especiales para trajes de Primavera, a 16.80 metro
GENEROS azul marino y verde, ancho 1.40 mtr., a . . 15.80 metro
GENEROS fantasía, ancho 1.40 mtr., a . . . . . 15.80 metro
GABARDINAS Gran Novedad, ancho 1.45 mtr., a . . 28.80 metro
Y muchos otros géneros de lana con precios de única y atractiva liquidación.
CASIMIRES para HOMBRES
CASIMIRES para hombre, a . . . . . $ 12.80 metro
CASIMIRES pura lana para hombre, ancho 1.50 mtr., a 19.80 metro
CASIMIRES pura lana para hombre, ancho 1.50 mtr., a 21.80 metro
CASIMIRES pura lana, gran fantasía, $ 44.80 y . . . . 39.80 metro
GABARDINAS impermeables, a. . . . . 49.80 metro
AUNQUE USTED NO COMPRE NADA VISITENOS, PUES, LOS PRECIOS SON REALMENTE REGALADOS
NO SE DAN MUESTRAS NI SE MANDAN A PROVINCIAS
DURANTE ESTA GRANDIOSA LIQUIDACION NO SE CAMBIARA NINGUN GENERO
No mandaremos paquetes a domicilio
ALMACENES DE LIQUIDACIONES Sociedad Anónima -Estado 135-137
UNICOS EN SUD-AMERICA AUTORIZADOS POR LAS ASOCIACIONES DE FABRICANTES EUROPEOS Y AMERICANOS - SUCURSALES EN BUENOS AIRES Y VALPARAISO

# Viña Santa Rita

MORANDE 580.—TELEFONO 1651

Cuando tome mariscos hágase servir el Vino Dulce

## Sauternes de Santa Rita

EL MEJOR EN SU CLASE


va de carbón, que se inició después de la huelga de Abril y que ascendía a setenta y cinco millones de toneladas, está ahora virtualmente agotada y la producción media es escasamente la mitad de lo que se necesita para hacer frente a la demanda normal. En esta semana la producción sólo ha aumentado de trescientas mil toneladas.—(U. P.)

**LAS TROPAS PROTEGEN EL TRABAJO EN LAS MINAS**

INDIANAPOLIS, 5.— Dos minas han reanudado sus faenas bajo la protección de las tropas.—(U. P.)

**UN AVIADOR MILITAR INTENTARA HOY UN VUELO DE 24 HORAS**

JACKSONVILLE, 5.— El aviador militar James Dolittle intentará mañana un vuelo transcontinental de 24 horas, desde esta ciudad a San Diego de California. La distancia que tiene que recorrer es aproximadamente de dos mil quinientas millas.—( U. P.)

### LOS DERECHOS DE ADUANA A LAS FRUTAS

**PROCEDENTES DE SUR AMERICA Y DEL AFRICA DEL SUR**

NUEVA YORK, 5.—El doctor W. E. Aughinbaugh, profesor de comercio exterior de la Universidad de Columbia y de la de Nueva York, publica en "The New York Commercial" un artículo en que discute la importación de frutas procedentes de la América del Sur y del Africa del Sur, oponiéndose a los derechos con que se les quiere gravar y haciendo notar que son injustificados los temores de las asociaciones de productores, que creen en una posible desventajosa competencia, en vista de las diferencias de estaciones. El hecho de que cada uno de los envíos procedentes de la América del Sur se vende inmediatamente demuestra que la población de los Estados Unidos esta ansiosa por frutas. Mas aún, estima que las importaciones fomentan el desarrollo de los buques refrigeradores en provecho de la exportación norteamericana y teme que el gravar los productos de que se trata pueda provocar represalias.—(U. P.)

**LA HUELGA FERROVIARIA**

WASHINGTON 5.—Llegó, procedente de Chicago, Mr. Jewell, Presidente de los Empleados Ferroviarios, que fué invitado a Washington por el Presidente Harding.—

**EL PRESIDENTE HARDING CONFERENCIA CON LOS FERROVIARIOS EN HUELGA**

WASHINGTON, 5.— El Presidente Harding ha conferenciado con los leaders de la huelga ferroviaria. Se cree que les ha propuesto someter nuevamente todo el problema al Departamento del Trabajo.—(U. P.)


**Mundial Hotel**

SANTIAGO

Moneda esq. Bandera

DIRECCION TELEGRAFICA: LUKSIC

10-Jl.



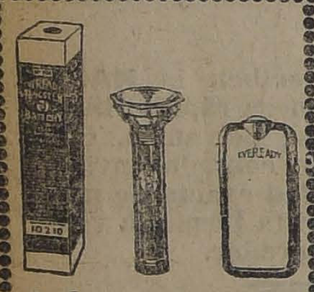

**Llegaron**

Lámparas de bolsillo y pilas frescas de toda clase y tamaño

**CARR & HAYNES**

Agustinas 1041

TELEFONO 3606

CASILLA 2769

SANTIAGO

Se atiende pedidos de provincia


## BRASIL

**CENTENARES DE NORTEAMERICANOS SE DIRIGEN A RIO JANEIRO**

RIO JANEIRO 5.—El Comisario de Estados Unidos en la Exposición Internacional, Mr. Collier, declaró que centenares de norteamericanos se apresuraban a partir a Río de Janeiro para asistir a las festividades del Centenario.— (Especial).

**EL PROYECTO PARA ELEVAR UN MONUMENTO A SANTOS DUMONT**

RIO JANEIRO, 5.— El diputado Salles leyó en la Cámara una carta del doctor Renati Kiehl, en la que éste protesta por una publicación hecha en París, según la cual aparece Clemant como inventor del aeroplano, gloria que, según el orador, pertenece a Santos Dumont.

A esta opinión adhirieron todos los miembros de la Asamblea, lo cual fué aprovechado por el diputado Salles para pedir a la Cámara su apoyo para la iniciativa de levantar un monumento a Santos Dumont.— (Especial).

## PARAGUAY

**LAS FUERZAS REVOLUCIONARIAS SE HALLARIAN EN UNA SITUACION DIFICIL**

ASUNCION, 5.— Informaciones transmitidas por el Estado Mayor expresan que las fuerzas de Chirife se hallan detenidas al margen del río Tebicuari y Guazu, a causa de hallarse destruído el gran puente ferroviario que lo cruza, lo que se considera una consecuencia del éxito de las tropas gobiernistas.

Se considera que Chirife y Mendoza procurarán obtener todos los recursos indispensables para continuar la marcha hacia Encarnación, venciendo para ello todas las dificultades que se les opongan.

Es indudable que si los revolucionarios no disponen de convoyes ferroviarios para continuar la retirada, los inconvenientes serán más considerables sobre todo si, como se afirma, las tropas se encuentran en cierto modo desmoralizadas, pues su situación se agravará con las largas marchas a pie por malos caminos.—(Especial).

# INTERPELACION AL MINISTRO DE RELACIONES SOBRE LOS BARCOS EX - ALEMANES

## El señor Buero contestó sin dar satisfacción al interpelante

MONTEVIDEO, 5.— Ha comenzado en la Cámara la interpelación formulada por el diputado Mendiondo al Ministro de Relaciones Exteriores, respecto a los barcos ex-alemanes. Dijo que era indispensable la concurrencia de los Ministros, por cuanto así sabrían las tramitaciones que ha realizado el Gobierno en este delicado asunto desde 1917, fecha en que se requisaron ocho barcos alemanes, convertidos después en trasportes nacionales. Se ha hablado de la propiedad de los barcos a veces sosteniendo que pertenecen al país, otras veces todo lo contrario. Esta cuestión encierra dos puntos fundamentales: la una, conocer la situación jurídica internacional de los barcos, y la otra faz, la administrativa, que tiene este asunto. Hace pocos meses, añadió, el Consejero señor Sosa, habría manifestado que el negocio de los trasportes daba resultados halagadores, citando la cifra de siete millones de pesos percibidos en concepto de arrendamiento.

Luego, el orador formuló otras consideraciones de este asunto.

El señor Buero, comenzó diciendo que no daría a su exposición el carácter de un discurso, y agregó que no daría tampoco satisfacción al interpelante porque no desea comprometer los intereses internacionales del país.

Ante esto, se produjo un coro de protestas en el sentido de que los Ministros se hallan en la obligación de dar las explicaciones que se les pidan.

Buero habló luego con complejidad sobre la materia internacional y dijo que este asunto podía dar lugar a que los adversarios de la política internacional, la aprovechen a su favor. La situación jurídica de los barcos, añadió, es clara y es el resultado del Tratado de Versalles el que es ley de la Nación. Al ocupar los barcos no se ha cometido ningún acto de piratería y la administración de los mismos ha sido correcta.

Consultado el Ministro en París, agregó, sobre las opiniones que allí tuvieran acerca de la actitud del Uruguay, respondió que el criterio dominante en la diplomacia no se refiere a la acción local sino a la requisición universal y ningún país puede adoptar medidas en desacuerdo con ese proceder.

Buero continuó comentando la comunicación del plenipotenciario en París relativa a la falta de bodegas para llevar con urgencia nuestros productos a Europa. Además, cuando se requisaron los buques, ellos se hallaban en malas condiciones de navegabilidad. Luego mencionó el reciente discurso de Mr. Lloyd George, con ocasión de la visita del Presidente electo de Argentina, señor Alvear a Londres, quien dijo que la guerra europea no la habían ganado solamente soldados sino trigos y carnes americanos. Agregó que quedaron en el país más de siete millones obtenidos merced a los barcos, cifra que se refiere a depósitos de salitre, gastos de carbón, por primas de seguro, por conceptos de sueldos, por reparaciones durante la utilización, por reparaciones hechas por el Ministerio de Obras y por otros conceptos.

A continuación se produjeron algunos diálogos entre el Ministro y Mibelli, luego entre aquél y García Morales, a quien dijo Buero que hablaba como alemán. Este replicó que esa frase era zoncera y que el Ministro defendía a los dilapidadores. El Presidente de la Cámara puso término al incidente. El Ministro expresó que no había tenido la intención de ofender con sus palabras al señor García Morales y, en consecuencia, no creía haber merecido las palabras que aquél le dirigió.—(Especial).


**¿Ha probado Ud. los cigarrillos Reyna Victoria, La Vencedora?**

Pruébelos y no fumará otros

**60 y 80 Ctvs.**

J—30


## URUGUAY

**EL MINISTRO DE RELACIONES ENVIA SUS PADRINOS A UN DIPUTADO**

MONTEVIDEO, 5.—Con motivo de un incidente ocurrido en la Cámara, el Ministro de Relaciones envió sus padrinos al diputado García Morales.—(Havas).

**EXPORTACION DE MARMOLES URUGUAYOS**

MONTEVIDEO, 5.— Una compañía norteamericana se propone utilizar los mármoles uruguayos en Estados Unidos, Canadá y Cuba.—(Havas).

## ARGENTINA

### UNA ORQUESTA VIENESA DE 112 PROFESORES

**LLEGARA PROXIMAMENTE A BUENOS AIRES**

BUENOS AIRES, 5.— Próximamente se presentará en Buenos Aires la célebre orquesta filarmónica de Viena, compuesta de ciento doce profesores, cuya actuación es esperada con interés. Tal acontecimiento es de extraordinaria importancia artística porque si ya habían visitado hasta hoy, grandes directores de orquesta y notables concertistas, hasta uno de los mejores cuartetos europeos, todavía no había llegado al país ninguna de esas organizaciones sinfónicas existentes en Europa con una larga y brillante historia y que hoy gozan de fama universal.

La filarmónica vienesa ha realizado desde hace tiempo excursiones por diversos países del viejo mundo, pero sólo ahora cruza por primera vez el océano y no ha sido fácil lograr tal cosa a causa del carácter oficial que posee la orquesta como factor importantísimo en la ópera de Viena. Además, muchos miembros de ella, entre los que se cuentan notables concertistas compositores, forman parte del profesorado docente del Conservatorio Nacional de su patria.

A todos ellos, el Gobierno austriaco sólo les concedió autorización para su viaje a Sur América, después de exigirles un compromiso formal de que ninguno de los componentes de la orquesta desertaría su puesto, quedándose en estos países, concediéndoles licencia por tres meses improrrogables.

La actuación en Río Janeiro de esta famosa orquesta, por noticias que han llegado, ha sido de un brillante triunfo. Actualmente se encuentra en Montevideo por dos o tres días solamente.—(Especial).

**LOS FUNERALES DE DON GUILLERMO UDAONDO**

BUENOS AIRES 5.—El sepelio de don Guillermo Udaondo dió lugar a una grandiosa manifestación de duelo, la que fué presidida por el Presidente Irigoyen. Asistieron los Ministros de Estado y numeroso público. Las tropas rindieron honores y se hicieron salvas. En el cementerio hicieron uso de la palabra el diputado señor Ofarreley y otros.—(Especial).

**EL SEPELIO DE LA ESPOSA DE DON ESTANISLAO ZEBALLOS**

BUENOS AIRES 5.—El sepelio de la esposa de don Estanislao Zeballos, se vió concurridísimo. Concurrió a la casa mortuoria el edecán del Presidente, coronel Guzmán, quien expresó el pésame al señor Zeballos a nombre del Primer Magistrado.

El señor Zeballos, reconocido de esta atención del Presidente, prometió presentarle personalmente sus agradecimientos.

El señor Zeballos ha recibido millares de cartas y telegramas de condolencia.—(Havas).

**LA SUB-COMISION DE LEGISLACION DE LA CAMARA ESTUDIA LA CUESTION DEL DIVORCIO**

BUENOS AIRES, 5.—La Sub-Comisión de Legislación General de la Cámara, estudia la cuestión del divorcio. Uno de sus miembros propondrá que se incluya entre las causales de divorcio, la falta de cumplimiento de uno de los cónyuges a la promesa de matrimonio religioso.—(Havas).

**EL 8 DE OCTUBRE SE EFECTUARA EL MATCH A 15 ROUNDS ENTRE FIRPO Y TRACEY**

**Otras posibles peleas del campeón argentino**

BUENOS AIRES, 5.—El ocho de Octubre se medirán los boxeadores Firpo y Tracey. Se ha concertado definitivamente el match en esta capital, y a principio de la próxima semana se firmará el documento respectivo, actuando el cónsul argentino en Nueva York. Según ha informado el promotor don José Agusti, se ha decido que el asalto sea a 15 rounds, debiendo emplearse guantes de seis onzas.

Después del asalto, Firpo irá a La Habana a medirse con Farman Lage; luego a Londres para batirse con Moran o Beckett; de ahí a Nueva York, existiendo desde ahora el acuerdo de hacer en Marzo del año próximo el asalto en esta ciudad entre Firpo y Brennan.—(Especial).

**MANIFESTACION SIONISTA CON MOTIVO DE LA RATIFICACION DEL MANDATO BRITANICO SOBRE PALESTINA**

BUENOS AIRES, 5.— La Federación Sionista argentina realizará mañana una manifestación con motivo de la ratificación del mandato británico en la Palestina. —(Especial).

**JUBILACION PARA LOS EMPLEADOS Y OBREROS DEL COMERCIO Y DE LA INDUSTRIA**

BUENOS AIRES, 5.— El Ejecutivo ha enviado al Congreso el proyecto que establece la jubilación para los empleados y obreros del comercio y de la industria, sin fijarse edad.—(Especial).

**EXHIBICION DE FIRPO**

BUENOS AIRES, 5. — Se ha realizado la exhibición de Firpo con el norteamericano Boykin ante millares de personas. Firpo demuestra notables progresos. —(U. P.)

## PERU

**EL MINISTRO DE INSTRUCCION CONFERENCIA CON UNA COMISION DEL SENADO**

LIMA, 5.— El Ministro de Instrucción celebró una reunión con la comisión del Senado para tratar sobre la Universidad y también sobre la construcción de los locales para las Legaciones de España, Brasil y Argentina.— (Havas).

**LA PROXIMA DISCUSION DEL PROTOCOLO DE WASHINGTON EN EL CONGRESO**

LIMA, 5. — Se nota preocupación en el público con motivo de la próxima discusión, en el Congreso, del Protocolo de Washington.

Informaciones recogidas en los círculos allegados al Canciller, persisten en asegurar que el Martes 8 llegará la documentación de las Conferencias. El Canciller espera sólo recibirla para convocar a sesiones al Congreso, para dar amplia cuenta del resultado de las negociaciones.

Sin embargo, ayer el diputado señor Pérez Figuerola y el senador señor Luján Ripoll, solicitaron la concurrencia del Canciller para adelantar explicaciones.

Ambos pedidos fueron aprobados por mayoría de votos.—(Havas).

**LA CUESTION DE LIMITES CON COLOMBIA**

LIMA, 5. — El Ministro de Colombia, señor Lozano, conferenció con el Presidente Leguía, durante dos horas, respecto de la cuestión de límites.—(Havas).

LIMA, 5. — **Llegada de una actriz española.** — Llegó la conocida actriz española María Paulou. —(Havas).

**LA CUESTION DE LIMITES CON EL ECUADOR**

LIMA, 5. —Es probable que el señor Víctor Maurtúa represente al Perú en la discusión de límites con el Ecuador.—(Havas).

**EL PROYECTO SOBRE REELECCION DEL PRESIDENTE LEGUIA**

LIMA, 5. — El Presidente Leguía conferenció con los autores del proyecto sobre reelección presidencial.—(Havas).

## INFORMACIONES COMERCIALES

**LOS CAMBIOS**

WASHINGTON, 5.—Se ha fijado hoy los siguientes tipos de cambio.

Gran Bretaña, 4.4511 6|10 dólares por libra esterlina.

Francia, 8.20 centavos oro por franco.

Japón, 48 centavos oro por yen

Argentina, 82.6 centavos oro por peso.

Chile, 13.875 centavos oro por peso.—(U. P.)

## La Energía del individuo

Vivimos indudablemente en el siglo del esfuerzo y de la actividad. Todos van de prisa luchando y trabajando rudamente en este período del mundo en que ha triunfado el talento, la velocidad, el hombre fuerte.

Es un principio hondamente verdadero aquel de "renovarse o morir", de que habló el poeta.

Y es profundamente desalentador ver que a estas alturas queden individuos, personas de ambos sexos, que, teniendo un gran aliento espiritual para seguir la corriente veloz de avanzada que llevan todos, no puedan hacerlo porque sus fuerzas físicas no los acompañan, porque una debilidad enorme resta fuerzas al organismo y los buenos propósitos de trabajo se quedan en el cerebro y no resultan nunca una realidad práctica.

Y esta debilidad, este decaimiento físico, es debido exclusivamente a la disminución de los glóbulos rojos de la sangre. Es la sangre la que por medio de su constante circulación por todas las partes del cuerpo lleva alimento a las células que forman los tejidos de los músculos, huesos, etc., por lo tanto, fortalecer la sangre es hacer aumentar la fuerza, la vitalidad y la energía del individuo.

Teniendo en cuenta este fenómeno tan corriente de la debilidad, el Laboratorio Francia ofrece, bajo la forma de un jarabe agradable al paladar, uniendo en la fabricación la hemoglobina, que es una especie de extracto de sangre y una sal arsenical que activa el intercambio celular, la Hemolarsina (Hemoglobina arsenical) que curará todas las debilidades, linfatismo, a los ancianos y niños débiles.

Pídase la Hemolarsina del Laboratorio Francia y se obtendrán las fuerzas que falten.


**PILAS PARA Linternas**

DE TODO TIPO ACABA DE RECIBIR

La E. E. Chileno Alemana

Sto. Domingo 1050

J—30



**Mueblería COLON**

66 — BANDERA — 66

DORMITORIOS

COMEDORES

ESCRITORIOS

CATRES

MUEBLES DE ASIENTO

Etc.

NOVIOS. — Antes de comprar sus muebles, consulten nuestros precios.

6-A



**Señores Hacendados !!!**

Para las próximas labores de

**Barbechos y Chacarerías**

OFRECEMOS

**Tractores "TI TAN"**

que le asegurarán la preparación del Máximum de extensión de terreno en un plazo mínimum.

Mayor rendimiento en la cosecha.

Economías en el trabajo.

Solicítense ofertas a

**Saavedra, Bénard & Cía.**


# Informaciones del Interior

## TARAPACA

**Exportación de salitre**

(De nuestro Corresponsal, por Telégrafo)

IQUIQUE 3. — La exportación salitrera por este puerto y Caleta Buena, durante la última semana, ascendió a 171,617.77 quintales métricos. El movimiento en las faenas marítimas es ha intensificado con la venida de los vapores "Magellan", "Essequibo", "Adeur", "Hamburg", "Paoma" y otros.

Las faenas en el interior se han intensificado también notablemente. Hoy trabajan 19 oficinas, en las que se hallan ocupados cerca de 7,000 obreros.

La oficina en construcción de la firma Solifanlio, empezará a laborar el 10 de Setiembre, anunciando que tiene trabajo para 200 obreros.

## CONCEPCION

**Funerales del señor Rojas Pradel**

(De nuestro corresponsal, por telégrafo)

CONCEPCION 5. — Después de una misa oficiada en el templo de Santo Domingo, se efectuaron hoy los funerales del señor Julio Rojas Pradel. Acompañaron sus restos al cementerio numerosas y distinguidas personas de la ciudad.

**Incendio**

Cerca de las dos de la madrugada de hoy se produjo un incendio en la casa de propiedad de don Nicasio Zulaica, y en varias otras que ocupaban arrendatarios suyos. El fuego apareció en un departamento situado en la calle Aníbal Pinto, esquina de Las Heras, ocupado por un puesto de carne. Este local se quemó totalmente.

Sufrieron perjuicios, además, las casas ocupadas por Amador Henríquez, Vicente Pastor Campos, Claudio Araneda Echeverría y María Ruiz Sepúlveda.

## VALDIVIA

**Promotor fiscal**

VALDIVIA — La Corte no ha formado aún la lista para proveer el cargo de Promotor Fiscal de Valdivia, que se encuentra vacante desde la renuncia de don Daniel Cerda.

## CAUTIN

**Fallece don Armando de Folliet**

ANGOL. — Ha dejado de existir en esta ciudad el señor Armando de Folliet, distinguido caballero que supo ligar su nombre a importantes obras de bien público, perteneciente además a numerosas instituciones.

El señor Folliet pertenecía a la Municipalidad de Angol, capitán de la Compañía de Bomberos, ex-presidente de la Sociedad de Artesanos y del Centro Social de Empleados.

El fallecimiento del señor Folliet ha sido muy lamentado por toda la sociedad.


**Semilla de alfalfa**

del Huasco, que no se hiela, e hija de Provence, vende: Almacén de Semillas: Adolfo Rifton.

MORANDE 720



**FERIA RODRIGUEZ & CIA.**

Calle Exposición esq. Antofagasta

(CARROS N.o 30, A DOS CUADRAS)

**Gran Feria EL MARTES 8 A la 1½ P. M.**

Entre lo inscrito hay:

**DE LA HACIENDA "LOS CALLEJONES"** (Graneros) del Sr. Eduardo Yrarrázaval Concha

**Vacas paridas**, de gran clase, en muy buen estado, todas de lechería, algunas de ternero chico.

**Vacas preñadas**, igual clase y calidad que las anteriores.

**DE LA HACIENDA "LA ARAÑAS"** (Melipilla)

**Vacas preñadas**, criollas de la hacienda y criadas en la costa.

**Bueyes y vacas gordas, novillos de 1½ año, toros costinos** en servicio.

**DE LA HACIENDA CASAS DE SANTA CRUZ** (Marruecos)

**Vacas holandesas**, de lechería; **vaquillas holandesas, novillos, bueyes y lechones.**

**DE LA HACIENDA "QUILAPALO"** (Mulchén)

**60 bueyes de trabajo, de primera clase, nuevos, sanos y en** muy buen estado, se rematarán en lotes chicos para facilidad de los compradores.

**LLEGADOS DE TALCA, CURICO, COLLIPULLI, TALAGANTE, SANTA ANA Y OTROS PUNTOS**

**Vacas gordas y para engorda, crianzas, bueyes, novillos, vaquillas, etc.**

**Caballares** de silla y tiro; **20 aparejos** de fierro para mulas o caballos, para carga.

**Un potro negro percherón, garantido para la reproducción, diestro de tiro.**

**E. RODRIGUEZ & Cía.**

NOTA. — La Feria da toda facilidad para embarques y arreos. Comisión, 1 por ciento. Este día habrá un servicio de victorias en calle Exposición esquina de Alameda. La Feria cuenta con buffet para las personas que quieran quedarse a almorzar.



**TINTORERIA AU CHIC.**

ESTADO 85

Limpieza química, el vapor y en seco, entregable en pocas horas.



**LA CRUZ AZUL**

Depósitario: Alfredo Blanchard

CALLE LA BOLSA 33



# AL PAIS

Le interesará saber que su prosperidad depende en gran parte de su rendimiento agrícola y que esto depende en su mayor parte de la aplicación del SALITRE CHILENO.

Ahora es la época propicia para hacer sus pedidos a los siguientes precios rebajados:

**EN VALPARAISO:**

Salitre de 95%, por carros completos, a $ 14.50 m|c. neto el quintal.
Salitre de 95%, por menor cantidad a $ 14.80 m|c. neto el quintal.
Salitre potásico, por carros completos, a $ 18.50 m|c. neto el quintal
Salitre potásico, por menor cantidad a $ 18.80 m|c. neto el quintal.

**EN SANTIAGO:**

Salitre de 95%, por cualquier cantidad, a $ 15.10 m|c. neto el quintal.
Salitre potásico, por cualquier cantidad, a $ 19.10 m|c. neto el quintal.

**WESSEL, DUVAL & CIA.**

HUERFANOS ESQUINA MORANDE

AGENTES EXCLUSIVOS DE LA ASOCIACION DE PRODUCTORES DE SALITRE DE CHILE.

# En la colonia suiza

## LA HERMOSA FERIA NACIONAL DE AYER EN EL LOCAL DEL CLUB SUIZO

### La comida y el baile de anoche en la misma institución

### El baile infantil de esta tarde

DURANTE LA MATINEE DE AYER

La colonia suiza residente en Santiago ha organizado varias fiestas para conmemorar la independencia de su país.

Dimos cuenta en ediciones pasadas del banquete al cual asistieron distinguidos miembros de la colonia suiza y el cónsul de Chile en Ginebra, señor Jorge Lecanneller.

Ayer se efectuaron varios números del programa de festejos. En la tarde, hasta las ocho de la noche, en el local del Club Suizo se desarrolló una interesante y simpática fiesta, que consistió en una especie de feria, a la usanza de Suiza.

En las diversas dependencias del Club, artísticamente adornado con guirnaldas y flores naturales, distinguidas señoritas de la colonia vestidas con trajes nacionales, atendían a la numerosa concurrencia. Entretenimientos de toda clase y rifas de objetos artísticos y de ramos de flores, congregaba a grupos de los asistentes, que pasaron la tarde en medio de un distinguido ambiente de cordial jovialidad.

LA COMIDA

De ocho a diez de la noche se llevó a efecto la comida general, a la cual asistió todo lo de más distinguido que tiene la colonia suiza residente.

EL BAILE DE LA NOCHE

Más o menos a las 11 de la noche se dió comienzo al gran baile en los amplios salones del Club Suizo.

A este baile asistieron distinguidas familias de nuestra sociedad y representantes del Cuerpo Diplomático y Consular residente en Santiago.

Esta hermosa reunión se prolongó hasta avanzadas horas de la madrugada, retirándose la concurrencia gratamente impresionada de los agradables momentos transcurridos.

POR LOS NIÑOS POBRES DE LA COLONIA

Esta tarde, desde las dos y media adelante se llevará a efecto un gran baile infantil a beneficio de los niños pobres de la colonia.

## Facultad de Ciencias Físicas y Matemáticas

CONFERENCIAS SOBRE LA EVOLUCION EN ARQUITECTURA

El profesor don Hermógenes del Canto, iniciará, en la entrante semana, la serie de conferencias de divulgación científica y técnica, que la Facultad de Matemáticas resolvió el año pasado dar anualmente por medio de tres profesores designados con anticipación.

El programa de las disertaciones del señor del Canto, es el siguiente:

Martes 8: Conceptos sobre la arquitectura y factores determinantes de ella.

Miércoles 9: Acuerdo constructivo-estático en las arquitecturas griega y bizantina.

Jueves 10: Generación extructural de las arquitecturas románico-ojivales.

Tendencia moderna en arquitectura hacia una nueva expresión formal.

Las conferencias tendrán lugar en los días indicados, de 6 a 7 de la tarde en el salón de honor de la Universidad de Chile. Serán ilustradas con proyecciones luminosas de vistas y dibujos seleccionados especialmente con este objeto.

A estas reuniones pueden asistir todas las personas que lo deseen, sin necesidad de una invitación especial.


# Los Primeros Modelos

## DE LAS MODAS

# Para Primavera-Verano

Están expuestos en nuestras vidrieras y en los salones del tercer piso de nuestros almacenes.

GATH & CHAVES tiene el honor de invitar a la sociedad de Santiago a visitar los Departamentos

CONFECCION SEÑORAS.

CONFECCION NIÑAS.

SOMBREROS ADORNADOS,

LUTOS, BLUSAS Y BATAS

En donde se puede admirar la elegancia exquisita y el refinado buen gusto de LOS MODELOS EN EXPOSICION que forman un verdadero torneo de elegancia en que rivalizan los mejores y más célebres modistos.

La exposición que presentamos corresponde sólo a la primera remesa de modelos que hemos recibido y que han sido cuidadosamente seleccionados en las casas creadoras de la moda por nuestros compradores en Europa.

TEJIDOS Y SEDERIAS:

Han recibido también un espléndido surtido de géneros de novedad primorosa.

GATH & CHAVES

AGUA DE COLONIA

"Goyescas"

El más seductor de los perfumes



NUEVA FABRICA DE CATRES

COMPETENCIA S V T

SOLIDEZ ELEGANCIA ECONOMIA

M. DE F. R.

CONCEPCION

# No olvide Ud.

## que los mejores Catres

y más económicos son los que llevan esta marca.

Fábrica completamente independiente de las demás con ANEXO para la fabricación de artículos de MENAJE y COCINA, en Bronce, Aluminio, Acero y Fierro enlozado, en lo cual aprovecha el material sobrante de los catres.

CATRES: de Bronce, Fierro con Bronce y Esmaltados. Precios más bajos que las otras Fábricas, a la vista del cliente.

UNICO DEPOSITO EN SANTIAGO:

# MUEBLERIA IMPERIAL

CALLE 21 DE MAYO 801, FRENTE A SAN PABLO


# La próxima llegada del Embajador del Brasil

## COMUNICACIONES CAMBIADAS ENTRE EL ACTUAL MINISTRO PLENIPOTENCIARIO Y EL CANCILLER

### Datos biográficos del señor Silvino Gurgel do Amaral

### El 19 del presente se dirigirá a su patria el señor Cardoso D'Oliveira

En nuestras ediciones pasadas hemos informado al público que el Gobierno del Brasil, en conocimiento de la determinación de nuestra Cancillería de elevar a Embajada la Legación de Chile en aquel país, acordó también dar esta misma categoría a su representación diplomática en Santiago.

Con este motivo se han cambiado las siguientes comunicaciones entre el Ministro, señor Cardoso D'Oliveira, y el Ministro de Relaciones Exteriores, señor Barros Jarpa:

"Señor Ministro:

De orden de mi Gobierno, tengo el honor de llevar a conocimiento de V. E. que, habiendo el Excmo. señor Presidente de la República resuelto promoverme a Embajador Extraordinario y Plenipotenciario en Portugal, acaba de nombrar en igual carácter en Chile al Enviado Extraordinario y Ministro Plenipotenciario, señor Sylvino Gurgel do Amaral.

Al poner en conocimiento de V. E. esta comunicación, séame permitido manifestarle que a la par del justo agrado con que recibí esta honrosa distinción de mi Gobierno, siento el sincero pesar con que tendré que ausentarme de este noble país a que me ligan un profundo afecto y motivos de imperecederos y gratos recuerdos.

Aprovecho con vivo placer esta oportunidad para reiterar a Vuestra Excelencia las seguridades de mi más alta consideración.—(Firmado).—J. M. Cardoso de Oliveira".

"Señor Ministro:

Tengo el honor de acusar recibo de la nota, fechada el 28 de Julio próximo pasado, en que V. E. me participa que su Gobierno ha resuelto promover a V. E. al cargo de Embajador Extraordinario y Plenipotenciario en Portugal y designar con igual carácter en Chile al señor Sylvino Gurgel do Amaral.

En la misma comunicación ha querido V. E. exteriorizar los sentimientos con que se ausentará de este país y los recuerdos que llevará de su permanencia en él.

En respuesta, debo expresar a V. E. que este Ministerio no podría tomar nota de la citada comunicación sin manifestar a V. E., junto con sus sinceras congratulaciones por la honrosa promoción que se le ha acordado, el vivo pesar que le produce la circunstancia de que ella haya de poner término a la feliz y larga actuación diplomática de V. E. en Chile.

El Gobierno de la República y el infrascrito personalmente, conservarán inmejorables recuerdos de la permanencia de V. E. en esta capital y se complacen en dejar testimonio en esta oportunidad del alto aprecio que les merece la forma tan eficaz y para ellos tan grata en que V. E. ha cooperado al cultivo de las tradicionales y afectuosas vinculaciones que felizmente existen entre nuestros dos países.

Al tomar a la vez conocimiento con mucho agrado de la designación del señor Sylvino Gurgel do Amaral para el alto cargo de Embajador Extraordinario y Plenipotenciario del Brasil en Chile, aprovecho la oportunidad para renovar a V. E. las seguridades de mi consideración más distinguida.—(Firmado).—Ernesto Barros J."

EL SEÑOR GURGEL DO AMARAL

El Embajador del Brasil en Chile es una de las personalidades más distinguidas de su país. Su padre es uno de los políticos más conocidos de su Patria, que durante un largo tiempo desempeñó el cargo de Secretario de la Legación en esta capital.

Inició su carrera diplomática en el año 1895 como Segundo Secretario de la Legación brasileña en Rusia, habiendo desempeñado los mismos cargos en las Legaciones de España, Uruguay e Inglaterra.

En 1907 fué nombrado Consejero de la Embajada del Brasil en Estados Unidos. Desde el año 1914 ha desempeñado los cargos de Ministro en Colombia, Holanda, Alemania y Suiza. Desde 1919 se encontraba al frente de la Legación del Brasil en el Perú, puesto que desempeña actualmente.

Según las noticias recibidas en la Embajada del Brasil, el señor Gurgel do Amaral partirá de Lima con destino a Chile el 19 del presente mes.

EL SEÑOR CARDOSO DE OLIVEIRA

El Embajador del Brasil en Lisboa abandonará el país el 19 del mes en curso, fecha en que se dirigirá a Buenos Aires para embarcarse a bordo del vapor "Orania" que lo llevará a su Patria.

El señor Cardoso de Oliveira ha recibido un cablegrama de su Ministro de Relaciones Exteriores en el cual le expresa sus deseos de que se encuentre de regreso en la capital brasileña lo más pronto posible, a fin de que ayude al Gobierno en las fiestas del Centenario.

Esto le dará oportunidad también al señor Cardoso de Oliveira, de encontrarse en su país con el Presidente del Portugal, que asistirá a la celebración del Centenario de su Patria.

El nuevo Embajador del Brasil en Portugal, el cargo diplomático más importante de aquella República, ha atendido a la Legación en Santiago desde el año 1917. Aún cuando la distinción que le ha hecho su Gobierno es una de las más honrosas en su larga carrera diplomática, abandona Chile con el más sentido pesar, pues según nos expresó, durante el largo tiempo que ha vivido entre nosotros, pudo conquistarse muchos afectos y simpatías individuales.

El antiséptico que toda mujer debe tener sobre su mesa de tocador.



Jabón Castilla Boricado

Exija la mejor marca

LABORATORIO CHILE



¡¡CALZADO CALZADO!!

NO OLVIDE UD. QUE

LA SOMBRA SAN DIEGO 400

Liquida a los precios más bajos de plaza.

VENTAS POR MAYOR Y MENOR



Hilandera Nacional Hogar

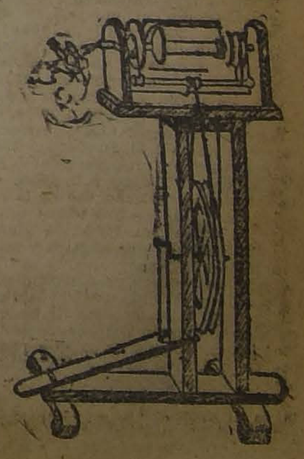

Máquina de pie o adaptable a las de coser.
Unica para toda clase de lana.
Unica para hilar distintos espesores.
Unica que reune comodidades.
Visítenos sin compromiso.
Se atienden pedidos a provincias.

AGENTES:

San Diego 85-Bandera 161 (Altos)-Pobl. Paris, Central 268

ESPINA Hnos., Propietario.

# Las sesiones de la Convencion organizada por la Junta Provincial

## DE LA FEDERACION OBRERA DE CHILE

### VERSION OFICIAL DE LA SESION CELEBRADA EL VIERNES PASADO

### Se continúa el debate sobre el segundo punto de la convocatoria, o sea: incidencias en la Junta Ejecutiva

### Hacen uso de la palabra varios de los convencionales y se aceptan diversas indicaciones. — El incendio de la Agencia La Reina y la Convención Obrera

### Sobre un pretendido desmentido de la Convención. — Desautorización enérgica de los secretarios a una publicación hecha por un diario de esta capital

### La Convención celebrará sesión hoy, en la mañana y en la tarde

En nuestra edición anterior dimos a la publicidad una información breve sobre la Convención Provincial Obrera que se celebra actualmente en esta capital.

Ayer se nos ha proporcionado por la secretaría, la versión oficial que la damos a continuación, conforme se nos ha pedido:

(Versión oficial)

**7.a asamblea de la Convención Provincial celebrada el Viernes de la semana pasada, a las 8.20 P. M.**

Se abrió la asamblea presidida por el vicepresidente, camarada Luis A. Peña.

Consultada la sala si se lee la relación, la asamblea por asentimiento unánime dice que no hay necesidad, porque es el fiel reflejo de lo sucedido, lo publicado en "La Nación".

El convencional, compañero Labbé, pregunta a la Mesa por qué la secretaría ha hecho omisión de todo lo que él había expuesto, relacionado con los delegados, camaradas Morales y Galaz, en la cual el primero no pertenece al Departamento de Bienestar de la Empresa **de los Ferrocarriles, y el segundo** es un antiguo y activo luchador obrero. La secretaría respondió que era una omisión involuntaria, pero que en la próxima reunión se dejará constancia de eso.

El delegado de la Junta Provincial, Michea, manifestó que eso no quitaba que después en la Convención puedan formulársele cargos a los citados camaradas. Alrededor de este asunto hicieron uso de la palabra los convencionales González Arturo y Buendía; el delegado Concha presentó a la Mesa una moción firmada por varios convencionales, en la que solicita de la Convención que suspenda la asamblea del día Sábado, para reanudarla el Domingo de 8 A. M. a 12 M., y de 2 a 5 de la tarde. Esto se hizo en atención a que había necesidad de que los convencionales tuvieran un descanso por ser día Sábado, día en que hay que atender los compromisos del hogar. Después de un ligero debate se aprobó por unanimidad esta moción. Inmediatamente, el presidente pone en discusión el tercer punto de la convocatoria, por no tener a la mano los antecedentes que dicen relación con el segundo punto.

**EL TERCER PUNTO DE LA CONVOCATORIA**

Hicieron uso de la palabra, a este respecto, varios de los delegados, terminando este debate con una moción presentada por el convencional, camarada Arturo González, que dice:

"La Convención Obrera de la provincia de Santiago, acuerda: 1.o En vista de que la famosa justicia chilena amparó al incendiario Hortal, dueño de la Agencia La Reina, quien arruinó a infinidad de familias indigentes que tenían especies empeñadas en la citada agencia; 2.o Que como un reto a estas víctimas y por sarcasmo quizá, se ha levantado en el mismo local un regio almacén de calzado, la Convención recomienda a todos los obreros de Santiago se abstengan de comprar en esta tienda y se le haga efectivo el más riguroso "boycott" de parte de todos los individuos conscientes. Esta moción fué acatada sin discusión.

**EL SEGUNDO PUNTO**

Habiendo llegado a la mesa los antecedentes relacionados con el segundo punto de la convocatoria, uno de los secretarios da lectura a una nota de la Junta Ejecutiva, dirigida a la Junta Provincial, en la que se explicaban los motivos por los que esta Junta no había presentado sus balances. Estos motivos eran los siguientes: "Habiéndose atrasado la antigua Junta en presentar sus balances en seis meses, la actual nombró una comisión para que hiciera la revisión de los libros de la tesorería, y no habiendo hasta la fecha presentado dicha comisión el balance respectivo, la nueva Junta, por este motivo, no había podido hacerlo por su parte."

El camarada Amó, miembro de la Junta Ejecutiva, hace algunas observaciones sobre la situación en que se encuentra la tesorería de esta Junta. Participó en este debate el convencional Carrasco, manifestando su deseo en el sentido de que se dé lectura a los artículos de los estatutos de la Federación, que tratan sobre los balances de tesorería.

A este respecto, se presentan varias indicaciones, entre ellas una del convencional Concha, que dice así: "La Convención acuerda exigir de la Junta Ejecutiva publique los balances lo más pronto posible." Entra a participar en este debate el miembro de la Junta Ejecutiva Federal, Roberto Salinas A., el que expresa las razones del por qué no se publican desde la pasada Junta y la actual, sus balances.

Continúa en el uso de la palabra el convencional Concha, quien dice que está de acuerdo sobre la forma de fiscalización que está desarrollando el compañero Salinas, pero que la Junta debe dar las facilidades del caso. Continuando el debate, hace uso de la palabra el convencional Rodríguez, quien en el curso de su disertación presentó una moción que dice más o menos: "La Convención acuerda darle a la Junta Ejecutiva el plazo de un mes para la publicación de sus balances." Sobre esta indicación hicieron uso de la palabra varios de los delegados, entre ellos el camarada Eduardo Bunster, quien dice "que se está emborrachando la perdiz, no se arriba a nada concreto y es del caso que se pierde el tiempo lastimosamente" y "que él va a estar de acuerdo con la moción del convencional Rodríguez, porque es la que resume en sí el parecer de la asamblea."

Nuevamente hace uso de la palabra el miembro de la Junta Ejecutiva, Alberto Amo, quien da la explicación del por qué él no había podido dar balance en la Junta Provincial, "pues había sido siempre engañado por las diversas comisiones, que no habían podido cumplir con su cometido; y además, que esto estaba en conocimiento de todos siendo estos datos más que suficientes como una respuesta al compañero que los había solicitado."

Después de este debate, fué aceptada la indicación previa del convencional Rodríguez, o sea, que "se fijaba en un mes el plazo que se le concedía a la Junta Ejecutiva para dar a la publicidad sus balances."

En lo relacionado con el viaje del compañero Hidalgo a Buenos Aires, a que hace mención la nota que dirigía la Junta Ejecutiva a la Provincial, la convención acordó, tomando en cuenta que cuando el camarada Hidalgo hizo ese viaje a Buenos Aires, no era federado, no tratarlo en estas sesiones.

Se da lectura a una nota de la Junta Provincial, relacionada con una comisión venida de la región del carbón a solicitar la ayuda de todas las organizaciones obreras, en la que se dice que la Junta Ejecutiva no atendió a los miembros de esa comisión. A este respecto usa de la palabra la camarada Isabel Díaz, quien hace una aclaración. "La citada comisión, empezó diciendo, había manifestado ante la Junta Provincial que la Ejecutiva no los había atendido en debida forma, pero, posteriormente, se aclaró la situación, pues había tenido conocimiento que la atención para esos obreros del carbón había existido en la forma que era de esperar, entregándoles hasta una tarjeta para solicitar hospedaje en un establecimiento.

Sobre este mismo punto hicieron uso de la palabra los convencionales Cuevas, Francisco Martínez y otros, diciendo el primero de los nombrados que "no encontrándose en la sala la delegación de la región carbonífera, no debe seguirse tratando ese asunto."

Hace uso de la palabra el secretario general de la Junta Ejecutiva, camarada Carlos Alberto Martínez, quien se refirió sobre el debate en cuestión, "diciendo que aún cuando la Junta Provincial de Concepción no le había comunicado la venida de esos obreros, como es de rigor en las juntas provinciales, en la Junta Ejecutiva se le había atendido en toda forma, y de acuerdo con la situación monetaria en que se encontraba."

"Además, esa comisión todavía es atendida, pues uno de los empleados de la Junta los acompaña en todas sus gestiones, para conseguir la realización de los fines que se propusieron al venir a Santiago, o sea, solicitar la ayuda para sus demás compañeros."

El convencional Oscar Sepúlveda presenta una indicación sobre la comisión, y hace uso de la palabra extensamente, refiriéndose a que "en vista que la comisión no está presente, se deje su discusión para otra oportunidad, en que esos obreros hayan concurrido a las sesiones." Finalmente fué aprobada.

El delegado Amo, refiriéndose a las incidencias en la Junta Ejecutiva, y en especial a la negativa que había manifestado para aceptar una comisión ante el Presidente de la República, que fué motivo para conquistarse las antipatías de los miembros de esa Junta. Este detalle, la convención acordó no tomarlo en cuenta. Siguiendo en el curso de sus observaciones, el delegado Amo, se refirió a la emisión por la Junta Ejecutiva de 20,000 estampillas de cotizaciones, sin la foliación de rigor, yendo en esa situación contra lo estatuído en los reglamentos. Termina formulando serios cargos en contra del empleado de la Junta, Federico Fernández.

El secretario general de la Junta Ejecutiva, aclaró la situación de la emisión de las estampillas, expresando que ellas habían sido confeccionadas sin la foliación, debido a las muchas facilidades que le había dado un establecimiento litográfico. Terminó manifestando, que por acuerdo de la Junta y para evitar mayores gastos, la foliación se hacía en el local social y bajo su directa vigilancia.

En este lugar de la discusión, participó en el debate el tesorero de la Junta Ejecutiva, camarada Manuel Hidalgo, quien empezó protestando de las palabras vertidas en la convención al tratar de hacérsele cargos sobre la emisión de las estampillas de cotización, y los hechos en la noche anterior.

Se refirió, asimismo, "que se traen todos los asuntos en forma de chismes, tanto era así, que aprovechando su ausencia de la noche anterior, se dijo, por el ciudadano Villarín, que él era masón. Dijo, que no tendría el menor temor de confirmar ese dato, si en verdad fuera masón, pero eso no ocurría, porque ningún artículo de los estatutos de la Federación invalidaba a los deferados para pertenecer a dicha logia."

El señor Hidalgo prosiguió defendiéndose, en una forma enérgica, refutando cada uno de los cargos que se le hacían, con la entereza de carácter que le distingue. Terminó diciendo que cualquier acuerdo de la Convención no lo invalidaba para seguir desempeñando su puesto, pues eso sólo era resorte del voto general; que una vez que todos los Consejos de la República lo acordaran, no tenían ningún inconveniente en abandonar él y sus demás compañeros de la Junta, los puestos que ocupaban actualmente; y por último, declaraba, que a raíz de lo que ocurría, no asistiría más a sesión. En el curso de su defensa, explicó el camarada Hidalgo su viaje a Buenos Aires, originado por intermedio del Centro Latino-Americano, que lo formaban delegaciones de las diversas colectividades de la capital. Además, que los pasajes no los había solicitado personalmente, sino por intermedio de una comisión compuesta por los diputados Cárdenas y otros dirigentes.

El delegado camarada Amo, expresa que la Convención debe exigirle al ciudadano Hidalgo que concurra a las sesiones, siendo acordado. El secretario de actas de la Junta Ejecutiva, compañero Manuel Morales, da amplias explicaciones sobre ciertos cargos que se le habían formulado en la sesión anterior, en los cuales se les hacía aparecer como delegados del Departamento de Bienestar, siendo aceptadas estas explicaciones. Se suspendió la sesión a las 11 de la noche.

**SOBRE UNA PUBLICACION**

Los secretarios de la Convención Provincial, señores Julio Moya y Rufino Rozas, nos han enviado para su publicación la siguiente carta relacionada con un ilusorio desmentido hecho ayer en la Sección Obrera de "El Mercurio".

"Compañero Redactor de Vida Obrera de "La Nación".—Salud!—Impuesto de la publicación aparecida en la Redacción de la Sección Obrera de "El Mercurio" de hoy Sábado, nos anticipamos en hacer llegar a usted nuestras protestas por esas afirmaciones, por cuanto que durante la sesión no han existido las manifestaciones en contra de "La Nación" por las publicaciones antojadizas a que hace mención "El Mercurio".

Hemos de declararle, compañero redactor, que lo publicado por ese diario, se debe única y exclusivamente al despecho ocasionado por el acuerdo de la Convención, que le prohibía al redactor obrero su acceso al local de las sesiones, y en tal situación, no tiene ni podrá tener ningún valor moral.

Expresamos a usted que las versiones de "La Nación" son las oficiales, y en consecuencia, reales, y esto nos anticipamos a declararlo para que no sean sorprendidas algunas de las pocas personas que se informan en "El Mercurio".

Sin otro particular, saludan al compañero redactor.—(Firmados).—**Julio Moya**, secretario de actas.—**Rufino Rozas**, secretario de prensa".

# FALLECIMIENTO DE UN BOMBERO

### Ayer dejó de existir en nuestra capital el señor Eduardo Guzmán

En la madrugada de ayer ha dejado de existir en nuestra capital el señor Eduardo Guzmán Rojas, conocido caballero de nuestra sociedad y miembro del Cuerpo de Bomberos.

El señor Guzmán Rojas, que fué un activo comerciante de nuestra plaza, dedicó sus principales actividades a servir nuestra capital,

perteneciendo a la Municipalidad, donde ocupó un elevado puesto y al Cuerpo de Bomberos, institución a la cual dedicó 25 años de su vida.

La 12.a Compañía lo contaba como a uno de sus fundadores y la 2.a, desde el año 1900 lo estimó como uno de sus más activos y decididos voluntarios. Gracias a su labor y a la constancia que tuvo siempre para servir los diversos puestos que se le designaron, contaba el señor Guzmán Rojas con los premios siguientes: el 5.o del Directorio General y la medalla de oro de la compañía.

Los funerales se verificarán en la mañana de hoy, partiendo el cortejo de la calle Santa Rosa 284, donde se le ha erigido una severa capilla ardiente y a ellos concurrirá todo el Cuerpo de Bomberos y el carro de la 2.a Compañía enlutado.

Se hará representar en estos funerales la Sociedad Unión Comercial, institución de la que también formaba parte el señor Guzmán Rojas.

## La conferencia de ayer en la Universidad

Ayer el Intendente de la provincia señor Alberto Mackenna S., dió una conferencia en el Salón de Honor de la Universidad de Chile sobre el arte industrial obrero.

A esta conferencia asistió una numerosa concurrencia que aplaudió calurosamente al señor Mackenna.

# El temporal en Valdivia

### A MEDIDA QUE PASAN LOS DIAS SE PUEDE IR PRECISANDO LA MAGNITUD DE LA CATASTROFE QUE HA AZOTADO A ESTE PROSPERO CENTRO INDUSTRIAL

### Escenas impresionantes desarrolladas durante la inundación

### Continúa lloviendo en la región

VALDIVIA. — Las últimas noticias recibidas de la región inundada empiezan a dar cuenta de la magnitud de la catástrofe.

Aún permanece el ánimo público agobiado por la terrible pesadilla de la inundación y de sus grandes destrozos.

Se presenta a la vista del observador la desolación de los campos de cultivos, las haciendas íntegras arrasadas, las casas destruídas, todo un cuadro nefasto y angustioso.

**Cuadros de horror**

A las casas anegadas, hundidas hasta lo alto de la techumbre en la masa líquida y trubulenta hay que agregar el triste espectáculo que ofrecían las aves de corral escapando de la muerte sobre los pocos árboles que quedan a flote.

Otro espectáculo que causó una impresión angustiosa fueron los grupos de animales vacunos y caballares que venían locos de espanto, en apretados piños, deteniéndose en cualquier promontorio, con el agua hasta los ijares, evitando ser arrastrados por las aguas.

Los cuadros de horror y de miseria, de devastación y de muerte, se presentan a cada momento. No hay esperanza de que el antiguo esplendor de esta zona pueda volver pronto a señalarla como un ejemplo de trabajo y de progreso, pues todo presenta un aspecto de aniquilación y de muerte.

**En Collico**

Las noticias que se reciben de Collico pintan la situación en que se encontró ese lugar durante la terrible inundación.

Dicen esas noticias:

"Para que el público se forme una idea de la situación de Collico, bástenos decir que, desde la Tenencia de Carabineros hasta el cruce de la línea ferroviaria, o sean unas ocho o diez cuadras, la inundación sólo permitía la movilización fluvial, estando todas las casas en su primer piso inundadas, con más de metro y medio de agua. Las familias que las habitaban se han refugiado en galpones ubicados en la parte alta de la población y otras en el piso alto de las casas inundadas.

"Partía el alma ver el primer día cuando los regidores ya mencionados recorrían en bote la población, observando en las azoteas de algunas habitaciones grupos de familias que rompían en llanto cuando veían a la comisión de municipales arrimar sus botes al local donde se encontraban, pues no sólo la falta de alimentos, sino también la pérdida absoluta de sus mobiliarios y el pánico espantoso que infundía la gran avenida del río, les mantenía su sistema nervioso en forma tan exageradamente afectado, que imploraban misericordia."

**En Antilhue**

El capitán del vapor "Audaz", que hizo un viaje de Antilhue llevando auxilios, cuenta sus impresiones de la manera siguiente:

"La navegación fué extremadamente dificultosa, por lo correntoso de las aguas y por los muchos trozos de madera que venían río abajo.

"Llegamos a Pishuinco, más o menos a las diez de la noche, y allí anclamos nuestra embarcación para esperar el día y continuar el viaje a Antilhue. Cuando aclaró partimos nuevamente a nuestro destino, donde llegamos a las 9.30 de la mañana.

"La población estaba toda en agua. La gente estaba en la bodega de carga de la estación.

"El jefe y dos marineros en botes auxiliares, se acercaron a la estación para llevar a bordo a la gente. Como el tiempo estaba bueno, fueron pocos los que quisieron venir.

"Partimos de regreso a las 3.30 de la tarde.

"En Chalhuahue encontramos a un hombre sobre el techo de una casa. Faltaba poco para que el agua le alcanzara.

"De más está decir que perdió todas las cosas de su casa.

"Grandes piños de animales estaban en peligro de ser arrastrados por las aguas.

"Un poco más acá pasamos a buscar a dos personas que estaban aisladas en propiedad de don Braulio Calvo."

**Un bote se vuelca en Las Animas**

En los días de la inundación atravesaban en un bote de Las Animas al centro de la ciudad, dos hermanos, hombre y mujer, de apellido Cárcamo.

Cuando el bote había avanzado más o menos unos 50 metros, un golpe de agua lo volcó violentamente.

Los hermanos Cárcamo se asieron fuertemente al bote dando desesperadas voces de auxilio. Fueron salvados por don Augusto Harens en una chalupa del vapor "Cóndor".

También ayudó a salvar a los náufragos el obrero Guillermo García, quien nos proporcionó los datos anteriores.

**El vapor "Pisagua" recorre la Zona inundada**

Un excursionista que viajó en el "Pisagua", dice:

"Desde que el vapor "Pisagua" abandonó el muelle, los excursionistas principiaron a darse cuenta de los estragos causados por el temporal, tanto en las viviendas como en las fábricas riberanas, que han paralizado sus maquinarias en espera que las aguas principien a bajar.

Duele el alma ver cómo han sido destruídas decenas y decenas de viviendas cuyos habitantes pernoctan en las calles en espera de la ayuda de la caridad particular, ya que la oficial seguramente no llegará.

Mientras el vapor lucha con ardor contra la enorme corriente, entablamos conversación con su capitán, viejo lobo de mar que, según nos cuenta, ha viajado durante 42 años; 32 de ellos bajo las banderas de los señores Oettinger Hnos.

Hace 28 años, nos dice que no se veía en Valdivia una avenida igual. Ella ocurrió en plena estación de Verano e inundó medio Valdivia.

¡Oh!, interrumpe el señor Ziegele, esa inundación no puede igualarse a ésta. Entonces Valdivia no tenía muelles, no se habían rellenado muchos terrenos, en fin, la configuración de la ciudad era muy distinta.

—Cálculo — sigue el capitán — que en Valdivia ha subido más de cuatro metros de agua, pero esto no es nada si se le compara con el río Futa (afluente del Valdivia) que con estas lluvias ha aumentado su caudal en 25 metros y en el río Bueno que ha aumentado en 30, según me informa un colega".

**Las grandes inundaciones**

El mismo excursionista, agrega: "Anotamos que la conocida quinta "Yolanda" del que fué vecino de Valdivia, don Félix Cortés se encuentra totalmente bajo el agua, divisándose las casas no más de un metro. De los árboles sólo se ven las copas y de los postes telefónicos las puntas.

Las casas del establecimiento molinero Cau-Cau se encuentran también bajo el agua, viéndose sólo los techos.

Las oficinas de los señores Oettinger Hnos. y Co., Harverbeck y Schmidt y muchas otras, se encuentran inundadas con metros y medio de agua, creyéndose que en 15 días estarán en situación de ser utilizadas.

Las numerosas casitas de obreros que habían en "El Ialote" que quedó bajo el agua, han quedado también destrozadas y hasta una familia vimos albergada en una lancha a orilla del río.

Frente al establecimiento de los señores Anwandter y Gleisner se hundió un vaporcito, cuyo nombre no pudimos averiguar, trabajándose por reflotarlo".

**Un acto que salva la vida a numerosas personas**

En los días del temporal salió de Osorno, como de costumbre, el tren de pasajeros a Puerto Montt. Cuando el tren iba en plena marcha, entre las estaciones de Río Negro y Chabulco, el maquinista que manejaba la locomotora vió a un hombre que, estacionado en medio de la vía, hacía señas y daba gritos para que el convoy parara. El maquinista obedeció a estas señas y una vez detenido el tren, preguntó al hombre lo que había. Este le contestó que había descubierto un serio desperfecto en la vía como a un kilómetro de distancia de donde se había parado el tren. Las aguas habían llevado como 30 metros de terraplén dejando colgados los rieles como a ocho metros de altura. Sin el oportuno aviso de este buen hombre, que se llama Manuel Pérez, seguramente se habría producido la hecatombe con muchas pérdidas de vidas.

## En Valdivia continúa lloviendo

(De nuestro corresponsal por telégrafo)

VALDIVIA, 5.—Mañana se inicia el envío de correspondencia postal por vía férrea, con trasbordo en Antilhue.

El Lunes el vapor "Gilda", del señor A. Haverbeck, zarpará a Puerto Montt llevando pasajeros, carga y correspondencia. El vapor "Teja", de la misma firma, trajo hoy ciento veinte valijas de correspondencia.

Continúa lloviendo. El barómetro sigue bajando; desde anoche el mal tiempo viene entorpeciendo las faenas de despejar las vías férreas, contribuyendo a aumentar la angustia de la gente pobre; hace más aflictiva esta situación la destrucción de los puentes y el mal estado de los caminos entre Unión Río Bueno, Osorno, San José y Colonio. Se esperan auxilios de los Poderes Públicos. Algunos terratenientes de la provincia les han dado semillas y herramientas para que puedan volver al cultivo de sus heredades.


GROTRIAN STEINWEG

EL ARTE VITAL DEL PIANISTA

ALBERTO SPIKIN HOWARD

Sobre sus magistrales ejecuciones como virtuoso del teclado, nos escribe.

Agosto - 5 - 1922

Señores Grimm y Kern.

Estimados señores:

En mi concierto tuve oportunidad de tocar su piano Grotrian Steinweg. Creo sinceramente que el éxito que obtuve se debió en gran parte á tan perfecto instrumento. El mecanismo que responde a la presión más leve y el hermosísimo sonido hacen que sea fácil expresar fielmente el pensamiento de los maestros.

De Ud. atto y S. S.

Alpiki Howard

Visítenos, y apreciará por sí mismo las múltiples maravillas de los

"GROTRIAN STEINWEG"

GRIMM & KERN

UNICOS REPRESENTANTES

AHUMADA 99 :-: MONEDA 990


# ECOS DE LA TRAGEDIA DEL ESTERO DE LAS DAMAS

### EROGACION PUBLICA A BENEFICIO DE LAS FAMILIAS DE LOS CONSCRIPTOS FALLECIDOS

### Encuentra muy buena acogida en el Ejército y entre los particulares

Están frescos aún en la memoria del público, los recuerdos de la terrible tragedia del Estero de las Damas, en que perecieron ahogados los conscriptos del Regimiento Tacna, Rogelio Alvarado y Miguel Meneses.

En la atención a que las familias de estos desgraciados conscriptos han quedado privadas de su apoyo, ya que la Ley de Retiro y Montepío del Ejército y la Armada no incluye a los conscriptos en sus beneficios, numerosas personas han iniciado una suscripción para socorrer a los deudos de los militares fallecidos.

En el Ejército esta idea ha encontrado muy buena acogida y ya se han iniciado en los diversos cuerpos de la guarnición las erogaciones.

En la caja de nuestro diario recibimos erogaciones en pro de esta generosa iniciativa.

# EL BAILE EN EL SKATING PALACE

### SE LLEVO A EFECTO ANOCHE CON EXTRAORDINARIO EXITO

### Asistió una numerosa concurrencia

Anoche se llevó a efecto en el Skating Palace el segundo baile organizado por la Federación de Estudiantes de Chile, con el fin de reunir fondos para costear la estada en el extranjero de los estudiantes expulsados a causa de las últimas incidencias estudiantiles, y que seguirán sus estudios en las distintas Universidades de las Repúblicas suramericanas.

Esta fiesta congregó a un extraordinario número de personas, que ocupaban totalmente dos de los pisos del edificio del Skating Palace.

En el piso superior se habían instalado diversos entretenimientos y dos bandas de músicos ejecutaron las más nuevas piezas del baile.

Las horas transcurrieron agradablemente, retirándose la concurrencia a avanzadas horas de la madrugada.

**DEFUNCION**

Ha dejado de existir nuestra querida e inolvidable madre

**Soledad Díaz V. de Guzmán**

Sus funerales se efectuarán mañana, después de una misa que se celebrará a las 8 1/2 en la Vice-Parroquia de la Epifanía, Bellavista esquina A. Casanova.

Guillermo Guzmán y familia.

Limpieza y teñido de alfombras y cortinajes.

# 1889 - 6 DE AGOSTO - 1922

**AHUMADA**
**ESQ. MONEDA**

Gran ensanche de nuestros locales

Edificio propio

CASILLA 1737
TELEF. INT. 531

DIRECCION TELEGRAFICA:
"SALVABELLA"

A los clientes de provincia que deseen visitar esta Casa se les ruega, antes de entrar, fijarse en nuestra marca comercial

**"EL AGUILA"**

No tenemos ninguna Sucursal

**33** años de constante progreso comercial cumple hoy esta acreditada Casa que, debido a la perfección de sus trabajos y seriedad comercial, ha sabido mantenerse siempre sobre todas las similares existentes en Chile.
Si aún Ud. no es cliente de esta Casa, no vacile en serlo y no se arrepentirá.

# A. Y R. FALABELLA


## LOS EMPLEADOS FERROVIARIOS

### Proclaman el primer Directorio definitivo y los socios honorarios del Club

Con gran solemnidad se verificó ayer el acto de la proclamación del primer directorio definitivo, y designación de los socios honorarios del Club que los empleados ferroviarios han fundado últimamente en esta capital.

De acuerdo con el resultado general de los escrutinios, el directorio que ha de regir los destinos de esta floreciente institución, quedó constituído en la siguiente forma:

Señores Rodolfo Jaramillo Bruce, Miguel Solar Formas, Alfonso López Ruy-Gil, Arturo Lorca Pellros, Guillermo del Canto, Rafael Edwards Sutil, Fernando Santa Cruz, José Antonio Carvajal, Armando Venegas de la Guarda, Emilio Cousiño, Julio Molina Núñez, Nelson Bravo Machado, Guillermo Hainsohn G., Germán Vidal y Arturo Lagos.

Fué designado presidente el señor Miguel Solar, quien fué el que obtuvo la más alta mayoría en las votaciones.

El Presidente provisorio que había regido los destinos de este Club hasta hoy, saludó al nuevo directorio con un conceptuoso discurso, en que hizo ver que este Club será un punto de acercamiento y de unión de los ferroviarios, al mismo tiempo que de hogar general para solaz pasatiempo e instrucción de los asociados de todo el país.

Se tuvo palabras de elogio para los que han propiciado desde hace años la formación de este club, los señores Carlos Penjean y Ramón Vergara.

Se eligió después al directorio honorario de la institución, el que fué aclamado por los asistentes.

En seguida se invitó a los asistentes a un lunch que se sirvió en los comedores de la institución y al que asistieron algunos jefes de la Empresa y diversos funcionarios públicos.

## EL ANIVERSARIO DEL ECUADOR

### Se celebrará en Santiago con un gran baile en el Skating Palace

Mucho entusiasmo ha despertado en los diversos círculos sociales de la capital la organización de un gran baile en el local del Skating Palace, de la calle Huérfanos, en celebración del aniversario patrio del país hermano y en honor del distinguido diplomático, Excmo. señor Carreras.

El amplio y cómodo local será convenientemente arreglado y habilitado a fin de que puedan danzar dos mil parejas. Se contará con un excelente servicio de bufet y con una de las mejores orquestas de la capital además de las bandas de la guarnición.

Se ha invitado al Presidente de la República, Ministros de Estado, Cuerpo Diplomático y a las altas autoridades locales.

## SOCIEDAD ODONTOLOGICA

### Homenaje a la memoria del doctor Valenzuela Basterrica

Presidida por el señor Vicente Real y actuando de secretario el señor Luis Castro, celebró sesión esta institución.

Abierta la sesión el presidente recordó en sentidas frases la vida y obra del doctor Germán Valenzuela Basterrica. Al referirse a esta nueva desgracia, dijo más o menos lo siguiente:

"Aún resonaba el eco dolorido que provocara la muerte del incomparable compañero y amigo Arturo Sierra cuando la siniestra parca enluta nuevamente nuestra institución. El doctor Germán Valenzuela B., Director de la Escuela Dental, vicepresidente de la F. O. L. A. y miembro honorario de esta Institutción ha caído al pie de sus labores, luchando siempre por coronar sus propios triunfos, sus fieros ideales; fija su mente en la grandeza de la patria, mirando a veces con honda satisfacción la senda recorrida; no quiso, no tuvo tiempo para escuchar el aleteo del ave negra que se cernía a veces sobre su cabeza enhiesta de romano antiguo. Se ha apagado para siempre su vibrante voz de oro, el astro-rey de la dentística chilena al ocultarse en el horizonte infinito de la vida oscureció por un momento el mundo odontológico. Fué su obra más que la del guerrero victorioso que vuelve del campo de batalla cargado con los trofeos arrancados al enemigo, fué mucho más que eso, fué el triunfador afortunado que arrancó al secreto inmutable de la muerte una ley que enriqueció los tratados de medicina legal y dió glorias de paz a su amada patria".

Describiendo su carácter dice:

"Sus biógrafos han pretendido esculpir su temperamento con una filigrana de palabras. Enérgico siempre, severo a veces; pero a através de esa aparente dureza, se transparentaba, se adivinaba la dulzura de una bondad ingénita. Los Congresos Dentales celebrados en la América le contaron siempre entre sus colaboradores, y muchas veces concurrió personalmente recibiendo entonces el homenaje a su sabiduría. Esta institución lo recordará siempre, porque ella es el fruto de su obra; colocará su retrato en la biblioteca, contribuirá para el monumento que perpetuará su memoria en la Escuela Dental.

Señores: otra vez póngamonos de pie y al elevar nuestro espíritu hacia este pro-hombre, recordemos también conjuntamente el de aquel que vive fresco aún en nuestras mentes y hagamos la promesa sagrada a su momeria de que cada día nos uniremos más para impedir se empañe el brillo de la obra que nos legaron".

La Sociedad después de tratar algunos asuntos de carácter interno, se levantó la sesión en homenaje a la memoria del doctor Valenzuela.

## OFICINA DE BIENES NACIONALES

### Labor desarrollada por esta repartición durante el primer semestre de este año

Durante el primer semestre del presente año la oficina de Bienes Nacionales de la Dirección del Tesoro ha constituído títulos de dominio sobre 12 propiedades con un valor de $ 270,832.01, según consta de los respectivos certificados de inscripción.

El inventario de las propiedades fiscales se compone hasta la fecha de 6,115 propiedades inscritas en los Conservadores de Bienes Raíces respectivos, con un valor de $ 356.683,625.97.

Se hacen al mismo tiempo las tramitaciones del caso para la inscripción de 4,437 propiedades, con un valor de $ 45.910,246.12. Con estas nuevas inscripciones el total de las propiedades fiscales registradas por la oficina de Bienes Nacionales, con sus títulos respectivos, será de 10,552 con un valor de $ 402.393,872.09.

El valor total de las propiedades fiscales del departamento de Arica, es según tasación de $ 16.957,800.

La oficina en referencia ha anotado además en sus libros, los siguientes inventarios, en conformidad al decreto supremo número 2,072, de 15 de Octubre de 1915:

| | |
|---|---|
| Empresa de los Fecarrocarriles del Estado. . | $ 444.300,204.48 |
| Ferrocarril de la Red Central Norte de Arica a La Paz y Caleta Buena . . | 256.535,609.67 |
| Mensuras y tasaciones. . . . . | 98.544,145.97 |
| Material de marina . . . . . | 76.847,572.15 |
| Inventario de muebles . . | 12.036,225.95 |
| Telégrafo del Estado . . . . . | 901,676.00 |

A $ 21.80
GRAN LIQUIDACION
Varios saldos de calzado muy fino para señoras, realizamos sólo a $ 21.80 el par; hay numeración completa.
"LA FLOR DEL DIA"
SAN ANTONIO 98, esq. MONEDA

JUGO DE UVA
MARAMBIO
Pedidos: Teléfono 2321


TOMADO DE "EL SUR" DE CONCEPCION

## Reportaje de Actualidad

## La Acción Social de las Compañías de Ahorros y Edificación

### ENTREVISTA CON EL Sr. INSPECTOR GENERAL DE LA COMPAÑIA "LA PROVIDENCIA", DON ENRIQUE FERNANDEZ F.

Se encuentra desde hace varios días en esta ciudad el Inspector General de la Compañía de Seguros, Ahorros y Edificación "LA PROVIDENCIA", don Enrique Fernández F., enviado por el directorio con él objeto de visitar la agencia establecida en esta ciudad e impulsar los negocios sobre bases nuevas que se apoyan en el Reglamento dictado últimamente por el Supremo Gobierno, y que tienen por fin ofrecer un mayor beneficio a los imponentes de pólizas de Ahorro, y preparar en esta zona el terreno para establecer dentro de poco la Póliza de Propiedad, tan deseada por una gran cantidad de personas que se encuentran sometidas a la tiránica voluntad de muchos propietarios inescrupulosos.

Con el fin de imponer a nuestros lectores sobre la organización y ventajas que ofrece a sus favorecedores la citada Compañía, nos hemos acercado al señor representante de ella en las oficinas que la Compañía tiene establecida en esta ciudad.

El señor Fernández nos recibió con la mayor galantería y se prestó gustoso a responder a nuestras interrogaciones que le hicimos sobre este tópico.

—¿Podría usted ilustrarnos, señor acerca de los fines que persigue la Compañía que usted representa, y qué beneficios traerá para el pueblo con las bases que actualmente ofrece a los tenedores de sus pólizas?

—Con el mayor gusto responderé a tan interesantes preguntas, pues el cabal conocimiento de estos problemas, esencialmente económicos y sociales, en las mesas populares y entre nuestros empleados, tanto públicos como particulares, les hará convencerse de que nuestra institución no es una vulgar lotería con fines comerciales y judaicos, sino una de las más sólidas instituciones de ahorro existentes en nuestro país, y que cuenta también con sus importantes secciones de SEGUROS DE VIDA Y DE INCENDIOS, y que será completada con la sección para adquirir propiedades por medio de nuestra Sección POLIZA DE EDIFICACION ya anunciada ampliamente, y que será una realidad dentro de poco.

En efecto, las pólizas de ahorros son imposiciones que los interesados hacen en nuestra Compañía, cuyo dinero no se pierde jamás, siempre que aquéllos cumplan también por su parte con las obligaciones que voluntariamente se imponen. Esta sección fué atacada por un señor Senador de la República y por la prensa, con el objeto de obtener la reglamentación de este ramo de las compañías para que dieran absoluta garantía a los clientes que depositaran en ellas sus economías.

Nuestra Compañía fué la primera en someterse a este reglamento; corrigió los defectos que se le achacaban y elevó la reserva, automáticamente, para responder al cumplimiento de la obligación de estos contratos desde la suma de 430,000 a 870,000 pesos, y esto lo hizo a raíz de la campaña, pudiendo agregarle que repartió en seguida sus dividendos como de costumbre y con todo desahogo, lo que está manifestando la solidez de su estructura económica. Por eso, ahora puede apreciarse el beneficio adquirido por dicha campaña; la confianza pública ha vuelto a causa de encontrarse la Compañía que represento garantida por el reglamento gubernativo, y ella se ha visto favorecida con un mayor número de negocios que acrecientan diariamente su cartera en sus distintas secciones.

—¿Y cómo son actualmente los sorteos de estas pólizas de ahorro?

—Estos sorteos los verifica mensualmente la Compañía con fondos propios a fin de estimular el ahorro, sin ningún gravamen para el imponente, con la ventaja de que éste puede salir favorecido varias veces sin quedar cancelado su contrato. Muy pocos son los que aún no se han impuesto del rumbo halagador que ha impreso la Compañía a sus negocios, y del estado floreciente y envidiable en que se encuentran.

Hay que ser justiciero, nos dice el señor Fernández. Este resultado se debe a la inteligente y tesonera labor del actual gerente, don Enrique Medina C., persona competentísima en estos ramos, y, me es grato declararlo, el señor Medina y el actual directorio son absoluta garantía para el éxito siempre creciente y firme de nuestra institución.

—Hemos oído muchas veces quejas respecto de la forma en que las Compañías cumplen sus obligaciones en siniestros de vida o incendios; ¿qué puede usted decirnos sobre este particular?

—Por lo que a nuestra Compañía se refiere, puedo mostrarles estos diarios que insertan remitidos de personas agradecidas por la prontitud con que "LA PROVIDENCIA" cumple sus compromisos. (Efectivamente, el señor Fernández nos muestra entusiasmado un buen número de diarios y periódicos que hacen referencia a la puntualidad y liberalidad con que son liquidadas y pagadas las pólizas que emite en los ramos de incendio y vida).

Pero, donde nuestra Compañía hará una obra de verdadero e innegable bien público, por las grandes ventajas que reportará a los que quieran acogerse a esta nueva fórmula de negocios, será en la sección de EDIFICACION, que pronto empezará sus operaciones, comenzando por la Zona Sur. En efecto, ya en Temuco se inician los trabajos para la edificación de varias casas en la Avenida Balmaceda. El sistema es muy liberal y estará al alcance aún de las personas de más modestos recursos. Esto llenará una necesidad imperiosa de nuestro pueblo, cuya constante aspiración es el tener un hogar propio, libre de la pesadilla del arriendo que se va, sin que nada quede en el trascurso de los años en beneficio del arrendatario.

Con el objeto de demostrar prácticamente la solidez de "LA PROVIDENCIA" y que está capacitada para llevar a cabo estos negocios, voy a exhibirles algunas cifras que manifiestan claramente la verdad de aquella afirmación. El edificio de nuestra Compañía ha sido avaluado en $ 1.000,000; tiene invertidos en bonos de la Caja Hipotecaria $ 842,000; ha pagado por siniestros de incendio y de vida, $ 486,465.65, y ha repartido en premios de sorteos alrededor de $ 900,000; y así podría seguir dándoles cifras que muestran el feliz desenvolvimiento de sus operaciones, resultado inmediato de la confianza que ha sabido infundir en el ánimo público la seriedad y perfecta honorabilidad con que "LA PROVIDENCIA" atiende el manejo de los cuantiosos intereses que representan el capital de sus asociados.

Habiéndonos impuesto de la presencia de varias personas que deseaban tratar sobre los negocios inherentes al giro de esta institución, nos despedimos del señor Fernández, no sin agradecerle cumplidamente los importantes datos que trascribimos a nuestros lectores.


**No Bote Ud.**
**SU SOMBRERO**
de paño, paja, pita, tongo, tarro de pelo, por viejo o usado que esté. "MI SOMBREFERIA" se lo transformará en uno completamente nuevo, ULTIMA MODA y de linda presentación, no cobrando el trabajo si no queda al gusto de Ud. Sombrerero diplomado en Europa.
CALLE LIRA N.o 7, AL LADO DEL TEATRO SETIEMBRE

Por reforma del Local
VENDE SUS INSTALACIONES
82 - BANDERA - 82

Contra la Tos Rebelde
GUAYACOLINA
Desconfíe de las imitaciones
Laboratorio Chile. - SANTIAGO

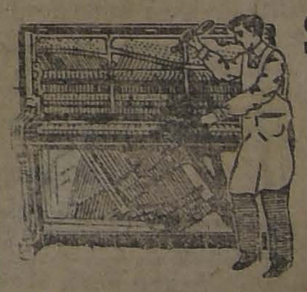

SI SU PIANO
NECESITA COMPOSTURA
DIRIJASE UD. AL
Almacén de Pianos
CESAR RAU
MONEDA 1375
Casa especialista en composturas de
PIANOS Y AUTOPIANOS
Trabajos garantidos. Precios Módicos

# MERCERIA Y FERRETERIA PARIS - Delicias 44

OFRECEMOS AL PUBLICO EL SURTIDO MAS COMPLETO EN ARTICULOS PARA CONSTRUCCIONES, INDUSTRIAS Y AGRICULTURA

Pinturas, tres y cuatro Estrellas, Caballo Alado y Monoplano.
Aguarras Arbolito.
Aceite Genuino de las mejores marcas,
Tierras de todos los colores.
Tiza molida.
Yeso blanco y negro.
Cemento Melón y en barriles.

Fierro redondo y plano.
Fierro liso y acanalado.
Clavos de fierro y de alambre.
Pernos y remaches.
Tornillos para madera y cocina.
Arados y repuestos para id.
Aceite para máquinas, grueso y delgado.

Limas, todo el surtido.
Alambre, negro y galvanizado, todos los números.
Cañería y fittings todas dimensiones.
Y en general todo lo indispensable para la construcción de un rasca-cielos.

Antes de comprar en otra parte, consulte nuestros precios.

## DEZA & LARIOS - Teléfono 324 y 437

# ¡¡ESTUPENDA REALIZACION!!

**POR ENTREGA DEL LOCAL** BOTAMOS TODAS LAS MERCADERIAS A MENOS DEL COSTO

——— HAY UN BUEN SURTIDO EN: ———

**Alhajas, Relojes, Medallas, Collares, Plaquées finos, Maletines, Carteras, Bastones, Boquillas, Objetos de arte y mil artículos más.**
**Queremos venderlo todo aunque sea perdiendo plata.**
**También los comerciantes hallarán en nuestra realización verdaderas oportunidades.**
**Se vende la instalación.**

## "LA ROYAL" :-: Estado 273

## FABRICACION DE PUERTAS, VENTANAS, GALERIAS Y PERSIANAS

HAY EXISTENCIA PARA ENTREGA INMEDIATA

DESVIO BARRACA Y FABRICA

## "LA REPUBLICA"

DOMEYKO 2354, ENTRE AVENIDA ESPAÑA Y REPUBLICA

CARPINTEROS: Hay completo surtido de batientes, palillos, peinazos, centros, marcos y molduras de todas clases. Gran surtido.
PINO OREGON: De todas dimensiones en bruto y elaborado.
LISTONES: Machihembrados para piso, cielo, parquet y zócalo.
ROBLE: Para envigados de 2 x 6, 2 x 8 y 2 x 10, de 5 a 9 metros de largo.
ALAMO: 2 x 10", muy seco; TAPA álamo de 3|4" y 1".
MANGOS: Para escobas y plumeros, lisos y torneados.
EN TORNEOS: Completo surtido en patas para mesas, balaustros de escalas y se hace toda clase de trabajos.
Despacho rápido a provincias por pequeñas y grandes partidas. Por carros completos desde mi DESVIO ESCOBEDO.

RAULI, LINGUE Y LAUREL EN BRUTO. — (Pida usted Catálogos). — Casilla 3081.—Teléfono 182 Parque "COMUNIDAD MANUEL ESCOBEDO M."

8-31

# ODEON

## Máquinas Cantantes - Fabricación Alemana

La máquina elegante de

ESTILOS EXCLUSIVOS

que adorna y alegra todo hogar.

Todo el mundo puede adquirir una máquina cantante

**ODEON**

con facilidades de pago especial.

Solicite datos y catálogo.

Visite nuestra Exposición de ODEONES.

Audiciones diarias.

**Augusto O. Böhme**
SANTIAGO
Huérfanos 710, al llegar a Claras -:- Casilla 1163

## COCINAS

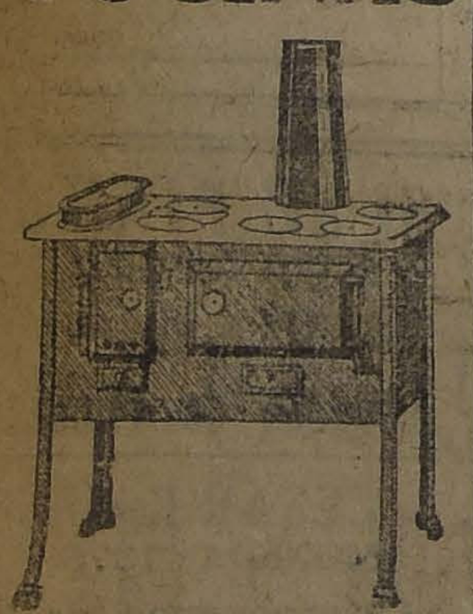

ARTICULOS DE MENAJE

ofrece

**CASA FAURE**

CARMEN 215.—TELEFONO 270

## REMATE VOLUNTARIO

EL 28 de Agosto, a las 3 P. M., ante el 4.o Juzgado Civil de Santiago, se rematarán en un solo cuerpo las propiedades situadas en esta ciudad.

**Calle Santa Rosa núms. 80-82 y núms. 84-86**

por el mínimum de $ 120,000, pagaderos reconociendo dos deudas a la Caja Hipotecaria, del 8 o|o-1|2 o|o, una de ellas de $ 31,000 y la otra de $ 34,000 primitivos, reducidas hoy a $ 30,841.90 y a $ 33,826.60, respectivamente, y el saldo la mitad al contado y la mitad a seis meses con intereses del 8 o|o.

Si no hubiere postores por las dos propiedades en conjunto, se rematarán separadamente como sigue:

**Calle Santa Rosa núms. 80-82**

por el mínimum de $ 58,000, pagaderos reconociendo la primera de las deudas hipotecarias indicadas, y el saldo la mitad al contado y la mitad a seis meses con intereses del 8 o|o.

**Calle Santa Rosa núms. 84-86**

por el mínimum de $ 62,000, pagaderos reconociendo la segunda de las deudas hipotecarias indicadas, y el saldo la mitad al contado y la mitad a seis meses, con intereses del 8 o|o.

Bases y antecedentes en la secretaría del 4.o Juzgado Civil, expediente de don Jorge Rogers, y en el estudio del abogado don J. Gabriel Palma S., Claras 265, de 4 a 6 P. M.

## FUNDOS OFRECE CHACRAS

ALFREDO TAGLE RODRIGUEZ
INGENIERO AGRONOMO

En la Zona Central - Catedral 1 37 - Casilla 3152 - Al lado de Santiago

## Propietarios, Profesionales e Industriales

SOCIEDAD ANONIMA "COMPAÑIA DE INSTALACIONES ELECTRICAS"

**CAPITAL: $ 400,000,** divididos en diez mil acciones de cuarenta pesos, pagándose diez pesos al firmarse la escritura social y cinco pesos mensuales. — OBJETO: Instalar y modificar obras, como ser, luz, campanillas, citófonos, teléfonos, motores, etc., a domicilio, de acuerdo con los últimos adelantos y en uso en las principales ciudades de Estados Unidos y por medio de contratos con grandes facilidades de pago. Sólo cinco mil acciones serán destinadas para Santiago y el resto en otros centros de la República. — **Presidente: Emilio Bello Codesido; Vice-Presidente: Carlos Silva Vildósola; Directores: Jorge Torres Boonen, Alberto Bacciarini, y E. W. Eglinton.** — Escritura social y demás antecedentes, Edificio Ariztía, Primer piso, Oficina 29.—Casilla 773.

## Mueblería y Peletería Vienesa

CONTRATO DE COMPRA VENTA SEMANAL Y MENSUAL

Faltan pocos números para completar el 13.o contrato de muebles y pieles. El cuatro de Agosto y ante el Notario Público señor Mariano Melo Egaña se efectuaron los sorteos de contratos de muebles y pieles.

En el contrato 11.o, favorecido el número 70, de la señora Marina G. de Alfaro, Vergara 45.

12.o Contrato, Sorteo 21, favorecido el número 87, de la señora Fecia de Martin, Manuel Rodríguez 757.

Se admiten inscripciones de provincias. Solicitar prospectos. También se venden muebles, pieles y pianos alemanes con grandes facilidades de pago. Se reciben toda clase de hechuras y composturas de pieles.

E. SIMMEND.—AHUMADA 5.—TELEFONO 2783.—CASILLA 1655.—FABRICA: SAN DIEGO 432, FRENTE A LA PLAZA ALMAGRO.—TELEFONO 240, OFICINA MATADERO

## Avisos de Vapores

### GRACE LINE

SERVICIO RAPIDO DE VAPORES ENTRE VALPARAISO Y NUEVA YORK

Viaje en 13 días, Vía Canal de Panamá, con escala en Antofagasta, Iquique, Mollendo, Callao y Coronel.
Servicio de primera clase, únicamente.
Camarotes de lujo. Cuisine inmejorable.

SALIDAS FIJAS CADA TRES SEMANAS, A LA 1 P. M.
"SANTA TERESA", AGOSTO 23. "SANTA LUISA", AGOSTO 2.
"SANTA ELISA", SETBRE. 13 "SANTA LUISA", OCTUBRE 4.

Por informaciones y pasajes, dirigirse a sus agentes en Santiago:

GRACE y Cia. (CHILE) S. A.
Agentes de la Compañía Japonesa Toyo Kisen Kaisha
HUERFANOS 1087 :-: SANTIAGO

### GONZALEZ, SOFFIA y Cía.

VAPOR RAPIDO AL NORTE

El vapor nacional de pasajeros: **TALTAL**

Cap. H. OLSEN, saldrá EL MARTES 8 DE AGOSTO, A LAS 4 P. M., para **COQUIMBO, TALTAL, ANTOFAGASTA, IQUIQUE y ARICA.**

Recibe carga desde EL LUNES 7 DE AGOSTO.

También recibe carga en lanchas de la Compañía, firmando los conocimientos en tierra.

PASAJEROS: Magníficas comodidades para pasajeros de Cámara y Cubierta. Elegantes y cómodos departamentos independientes con todo servicio. Cocina de primer orden y alumbrado eléctrico toda la noche.

VAPOR RAPIDO AL NORTE

El nuevo vapor nacional **ANTOFAGASTA**

Saldrá de **Corral el Miércoles 2 de Agosto,** haciendo escala en: **Lebu, Talcahuano, San Antonio,** llegará a Valparaíso el **Martes 8 de Agosto,** y saldrá en viaje al Norte **el Jueves 10 de Agosto a las 4 P. M.,** para **Coquimbo, Huasco, Caldera, Taltal, Antofagasta, Tocopilla, Iquique y Arica.**

Recibe carga desde **el Martes 8 de Agosto** en lanchas de la Compañía firmando los conocimientos en tierra. Haría escala en puertos extraordinarios en caso que hubiere carga suficiente.

Por fletes, pasajes y demás pormenores verse con

RODRIGO DONOSO GRILLE
Galería Alessandri 237-B. Casilla 102. Teléf. 2206, Santiago

GONZALEZ, SOFFIA y Cía.
Blanco 849 nuevo. Teléfono 873.
Valparaíso

### Soc. Anón. Com. "Braun & Blanchard"

"Magallanes" — Saldrá el MIERCOLES 9 para Coquimbo, Antofagasta, Tocopilla Iquique y Arica.

"CHILOE" — Descargando en Valparaíso.

"Alejandro" — En viaje a Puerto Montt.

"ARAUCANIA" — En viaje a Corral

Soc. Anón. Com. Braun y Blanchard

AUGUSTO BENAVIDES y Cía.
Monjitas N.o 881
SANTIAGO

BLANCO 957 y 959
Teléf. Ing. 1067 y Nac. 261
VALPARAISO

28-Jl.

## Se Aproxima el Verano

— EN LA —

## SASTRERIA DE GERONIMO GARCIA

**San Diego 311 :-: Teléfono 91, Matadero**

Hay un lindo surtido de telas para la estación.

## FERROCARRILES DEL ESTADO

DIRECCION GENERAL DEPTO. DE MATERIALES Y ALMACENES

Se pone en conocimiento de los interesados que, el Lunes 7 del actual, a las 15 horas, se rematará en subasta pública, ante el señor Administrador de la 1.a Zona, en su Oficina, estación de Bella-Vista, veinte —20— rieles excluidos del servicio, de 2.50 metros de largo cada uno, puestos en la estación de Llay-Llay.

Bases y condiciones pueden consultarse en el Departamento de Materiales y Almacenes y en la Administración nombrada.

Santiago, 2 de Agosto de 1922.

Se solicitan propuestas públicas para el 24 de Octubre próximo por equipos de sobrecalentadores para locomotoras, ejes, llantas, resortes, fuelles para coches vestibulados y dormitorios, manómetros de vapor, planchas para fogones de locomotoras e id. tubulares para cajas de humo, planchas de acero estampado para carros cajones, planchas para calderos, sin elaborar; tubos de humo para sobrecalentadores de locomotoras, id. de vapor para sobrecalentadores e id. de vidrio para lubricadores y niveles de agua.

Bases y antecedentes en el Departamento de Materiales y Almacenes en la Estación de Alameda (Plaza Argentina).

Santiago, 24 de Julio de 1922.

Se solicitan propuestas públicas para el 14 de Setiembre próximo, por maquinarias para el mejoramiento del servicio de alumbrado y fuerza motriz en la Maestranza y aguada de la estación de "San Rosendo".

Bases y antecedentes en el Departamento de Materiales y Almacenes (Estación Alameda).

Santiago, Junio 14 de 1922.

Solicítanse propuestas públicas para la confección y suministro de la ferretería para 8 tramos metálicos de 22,26 metros de luz para el puente Longaví y para el refuerzo de los 4 tramos metálicos existentes.

Presupuesto: $ 158.495 de 18d.

Bases y antecedentes en el Departamento de la Vía y Obras, Estación Mapocho, de 14 a 16, a excepción de los Sábados en que se atiende de 9 a 12.

Las propuestas se abrirán en la Oficina del Jefe del Departamento de la Vía el 25 de Setiembre, a las 15 horas.

Se solicitan propuestas públicas para el 6 de Setiembre próximo por herramientas neumáticas y expandidores para tubos, etc.

Bases y antecedentes en el Departamento de Materiales y Almacenes en la Estación de Alameda (Plaza Argentina).

Santiago 6 de Julio de 1922.

# CELEBRANDO LA RATIFICACION DEL MANDATO BRITANICO

## SOBRE PALESTINA

### LA GRAN VELADA DEL TEATRO MUNICIPAL QUE SE LLEVARA A EFECTO EL LUNES PROXIMO

### Tomará parte en el programa la virtuosa de la declamación, señora Berta Singerman

Como habíamos anunciado en nuestras ediciones anterior, el Lunes 7 del presente, a las 9 P. M., se llevará a efecto la velada literario musical con que la colectividad israelita celebrará la ratificación del mandato británico sobre Palestina. A esta velada, que promete alcanzar éxito enorme, tanto por el hermoso programa que se desarrollará, como por la asistencia que seguramente llenará por completo las localidades de nuestro primer Coliseo Nacional.

Dará mayor brillo la asistencia del Presidente de la República, Ministros de Estado, Cuerpo Diplomático residente, el Intendente y Alcalde de Santiago y distinguidas personalidades de nuestro mundo político y social.

Las localidades están a disposición del público en San Antonio 62 y las entradas a balcón, anfiteatro y galería son gratuitas.

Damos a continuación el programa:

Primera parte:

1. Himno Nacional chileno.
2. Discurso por el presidente de la Federación Sionista de Chile, señor don Isaac Drapkin.
8. Himno israelita.
4. Discurso por el señor don Ramón Briones Luco.
5. Himno inglés.
6. Discurso por el Encargado de Negocios de S. M. Británica.
7. Moszkovsky, vals de concierto, piano, por la señorita Sofía Kusnetzoff.
8. Speach por el ingeniero señor B. Halperin.

Segunda parte:

1. "Lamentation Moussorysky", orquesta dirigida por el maestro Torrens.
2. Disertación por el señor don Luis Singer.
3. Solo de violín, por la señorita Rebeca Rosenblitt W., alumna del señor G. Navarro.
   a) Heruda. Berceuse.
   b) Kreisler. Caprice vienois.
4. Discurso por el señor don Pedro Rivas Vicuña.
5. Iris. Himno al Sol, Mascagni, orquesta.
6. Discurso por el señor don Domingo Durán.
7. Audición poética, por la virtuosa de la declamación, señora Berta Singerman.
8. La Reina Sabah-Goldmark. Orquesta.

# LA HABITACION ECONOMICA

### Nuevos premios acordados para los exponentes.— Adhesiones

Como ya lo hemos publicado, la Exposición de la Habitación Económica se inaugurará el Domingo 3 del próximo mes de Setiembre en el Salón Central de la Escuela de Bellas Artes y se clausurará el 23 del mismo mes. Los exponentes deben apresurarse a concurrir a este primero torneo de materiales de construcción y planos de habitación, con el fin de producir un movimiento de opinión en favor de la construcción en vasta escala.

Además de los premios en dinero acordados por el Consejo Superior de Habitaciones para Obreros de la Sociedad de Paños de Tomé, la Caja de Ahorros de Empleados Públicos, acordó contribuir con la suma de un mil pesos para planos tipo de habitación para empleados, y la Casa A. Trouvé ha ofrecido una obra de arquitectura en diez volúmenes, valor de 2.50 pesos para el mejor conjunto de planos. Ambas iniciativas son dignas de elogio por el estímulo que ofrecen a los exponentes.

Sabemos también que la Caja de Crédito Hopitecario acordará premios en dinero con tal objeto, cuyo detalle publicaremos después.

En vista de estos antecedentes, de que habrán varios premios en dinero y como tampoco se cobra ninguna contribución a los exponentes, se nota mucho entusiasmo entre los arquitectos, indutriales y comercio para concurrir a la Exposición de la habitación económica.

De Argentina se han recibido las siguientes adhesiones y trabajos:

El señor Pedro A. Reyes, ha remitido un extenso estudio con numerosos planos de un barrio modelo para empleados, dotado de los servicios urbanos.

El arquitecto señor Ernesto Giraud, anuncia que remitirá un trabajo sobre casas económicas para empleados y obreros, y confederaciones de federaciones de cooperativas de profesionales en general.

La Dirección de Obras Municipales de Santiago, anuncia que presentará un estudio que se relaciona con el fomento de la edificación en Santiago, y el nuevo reglamento de construcciones que se proyecta para esta capital.

Don Ricardo Salas Edwards, presidente de la Unión Social de los Católicos de Chile, se adhiere a la Exposición y ha nombrado como delegado, al secretario del Centro, Pbro. don Samuel Díaz Ossa, y al arquitecto don Manuel Cifuentes, quien a su vez, como Decano de la Facultad de Arquitectura de la Universidad Católica se adhiere a nombre de la Faculta y anuncia que presentarán trabajos el mismo señor Cifuentes y el profesor señor Tomás Reyes.

La Sociedad de Fomento Industrial ha nombrado delegados a los señores Alamiro Pizarro, Tomás Saavedra y Luis Serrano.

El abogado de la Caja Hipotecaria don Alberto Pizarro Frías, con todo entusiasmo desarrollará el tema sobre la ley de 1855 que creó dicha Caja.

El abogado de la Caja de Ahorros de Santiago, don Héctor Fuentes, anuncia que gustoso estudiará el tema de garantías legales de los propietarios, respecto del pago de alquileres y desperfectos de los arrendatarios.

El abogado don Mardoqueo Fernández M., jefe de la Sección de la Caja Nacional de Ahorros, presentará un estudio sobre los sistemas financieros para hacer propietarios a los empleados y obreros.

Se han adherido, además, los siguientes arquitectos:

Don Bernardo Morales, profesor de la Escuela de Arquitectura del Estado; don Domingo Izquierdo, de Concepción; don A. Arriagada Z., presentará planos de una ciudad minera, pabellones para obreros solteros, habitaciones para obreros con familia, casitas para empleados y otros planos.

Los señores Baldomero Palma y Eduardo Kuckart, planos de una población económica. El arquitecto don E. Araya Valdés, don Arturo Puelma B. y el arquitecto don Juan von Marees, de Viña del Mar, expondrá un nuevo sistema de construcción muy económica.

Han reservado espacio en la exposición para exponer nuevos materiales de construcción los señores Tomás C. Sargent y Rafael Lavín.

Con el fin de hacer una mayor propaganda en favor de la habitación económica se efectuará un concurso de affiches, alusivo a la vivienda cómoda, barata e higiénica.

Habrá tres premios: uno de $ 500, otro de $ 300 y un tercero de $ 200.

Los affiches deberán presentarse en bastidores de 55 por 77 clu. a colores y llevarán fuera del dibujo las inscripciones que se pueden consultar en la Secretaría de la Exposición, Compañía 1069.

El concurso se cierra el 31 del presente, a las 4 P. M., y todos los affiches se exhibirán en la Exposición.

### Junta de Beneficencia Escolar

Por falta del quorum reglamentario no se efectuó la asamblea general a que se había citado a los miembros de esta institución.

La reunión se verificará el próximo Lunes, a las seis y media de la tarde, en los salones de "El Mercurio" y según los estatutos, se sesionará con el número que asista. Se tratará del cambio de nombre de la institución.

# EXPOSICION DE AVICULTURA

### Se efectuará el 14 del mes en curso, en esta capital

El 14 del mes en curso se efectuará en esta capital una interesante exposición de avicultura, auspiciada por la Asociación Chilena de Avicultura.

Del especial interés que ha despertado esta exposición lo demuestran las numerosas felicitaciones y aplausos que ha recibido la Asociación organizadora.

Por datos que se nos han suministrado, podemos decir que ya hay inscritas más de mil aves para este interesante torneo. Además, concurrirán algunos criaderos argentinos.

### Los bailes estudiantiles de hoy

Hoy, a las 5 de la tarde se llevará a efecto el gran baile estudiantil en el Club de Estudiantes, Agustinas 632.

A contar por las numerosas entradas colocadas descontamos para la reunión estudiantil de esta tarde un éxito pleno y al cual asistirán por última vez, los estudiantes expulsados que en la próxima combinación se dirigen al extranjero. Esta fiesta, como lo hemos avisado, se ha organizado con el objeto de reunir fondos para el viaje de dichos alumnos y en la que, además, se les prepara diversas manifestaciones de simpatías, pudiendo anunciar desde luego unas onces que se servirán antes de comenzar el baile.

Amenizará la conocida orquesta Colombiana.

El valor de las entradas para caballeros se ha fijado en 2 pesos.

**EN EL INSTITUTO SUPERIOR DE COMERCIO**

Conforme lo hemos anunciado en estas mismas columnas, hoy se efectuará en el Instituto Superior de Comercio, a las 4.30 P. M., el gran baile que el Centro de Estudiantes de este establecimiento ha venido preparando con todo entusiasmo.

En vista de la gran demanda de entradas y a fin de darle mayores facilidades a los asistentes, la comisión de fiestas de este Centro ha resuelto mantener la venta de ellas hoy, desde las 10 hasta las 12 M. y en la tarde, desde las 2 P. M., adelante.

Se nos encarga avisar a las personas que deseen asistir a este baile, que empezará a las 4.30 P. M.

### Instituto de Abogados de Santiago

Se ha verificado la junta general de miembros de esta institución, eligiéndose el siguiente Directorio:

Presidente, don Oscar Dávila I.; directores, los señores Julio Philippi, Eduardo Opazo, Carlos Estevez, Isidoro Vásquez Grille, Alfredo Santa María, José Ramón Gutiérrez, Arturo Ureta, Rafael Cañas, Luis Salinas M., Exequias Allende, Joaquín Errázuriz, Pedro Aguirre, Germán Riesco y Ruperto Bahamondo. Se designó por aclamación unánime a don Miguel A. Varas como presidente honorario del Instituto; el directorio designó vice-presidentes, a don José Ramón Gutiérrez y a don Eduardo Opazo. Secretario, a don Francisco Walker y tesorero a don Arturo Alessandri R.

El Directorio del Instituto ha acordado celebrar sesiones quincenales, destinadas a dilucidar cuestiones jurídicas de interés, y ya se han inscrito los señores Oscar Dávila, Gabriel Palma, Agustín Zegers, Ricardo Abarzúa, Isidoro Vásquez, Luis Salinas M. y Joaquín Errázuriz para tomar parte en ellas. Estas reuniones no tendrán el carácter de conferencias, sino de conversaciones familiares en las que se disertará sobre casos jurídicos interesantes.

La primera reunión se celebrará el 14 de Agosto, a las 6.30 en el local del Instituto y la entrada será libre para todos los profesionales que quieran asistir.


# MUSICA- a 10, 20 y 40 Centavos la pieza

# En la Casa Amarilla

## SAN DIEGO 128 (una cuadra de Alameda)

Seguimos vendiendo a precios fuera de toda competencia!... Desafiamos a quien pueda vender una pieza de música tan bien impresa, y en tan buen papel como la vende la "CASA AMARILLA". Ver para creer!...

**A 10 CENTAVOS**

Cielito Lindo, canción.
Con permiso de don Juan Luis.
Cosas de Primos, couplet.
Flor de Arrabal, canción.
Hondini, marcha.
Himno de los Sportmen.
La Peliculera, couplet.
La Azafata de la Reina, couplet.
Mimosa, Two-Step.
Ojos que te vieron ir, canción.
Q. L. B. L. P., couplet.
Ya me perdí, couplet.

**A 20 CENTAVOS**

Alma Chilena, vals.
Beautiful Ohio, vals.
Destino, vals.
Hojas de Otoño, vals.
La Primera Flor, vals.
Perdón, vals con letra.
Ultimo vals de la opereta.
Más, más y siempre más, One-Step.
Niñas de América, Two-Step.
Perla Roja, Two-Step.
Chong, Fox-Trot.
Corre-Vuela, Fox-Trot.
Hindostán, Fox-Trot.
Indiancia, Fox-Trot.
My Owin Iona, Fox-Trot.
Smiles, Fox-Trot.
Wispering, Fox-Trot.
Yaaka Hula, Fox-Trot.
El Tonto, Fox-Trot.
Luna Veneciana, Shimmy.
Salomé con letra, Shimmy
**The Wamp, Shimmy**
Fado Caixa da Guitarra.
Fado de mi Tierra.
Fado 31.
Fado 33.
Fado Blanquita.
Fado de mis Amores.
Fado todo auténtico.
**Fado Pájaro Azul**
Alma Argentina, tango.
Carne de Cabaret, tango.
El Zorro Gris, tango.
La Copa del Olvido, tango.
Milonguita, tango.
Rosa de Fuego, tango.
**Una más, tango**
Alma de Dios, canción húngara.
Acuérdate de mí, couplet.
El Idilio, canción.
El Carro del Sol, serenata.
La canción del soldado, paso doble.
Las Corsarias, paso doble.
Tus Ojos (sus pícaros ojos), couplet.
Agua que no has de beber.
Amor de Muñecos, couplet.
Cara Morena, couplet.
El Tango Fatal, tango.
Maniquí Parisién, couplet.
La Alondra, couplet.
La Campana, couplet.
La Gatita Blanca, couplet.
Mírame, Mírame, couplet.
Mis ilusiones, vals.
Misterios del corazón, vals.
Nieves andinas, tango.
Que la mar es muy traidora.
Ven y ven, couplet.
Mazurka número 2, Chopin.

**A 40 CENTAVOS**

Alba Roja, One-Step.
Danza de las brujas, One-Step.
A la Carta, One-Step.
El Soldadito, Two-Step.
Honolulu, One-Step.
Los Amores de Ana, Two-Step.
Muglin Mouse, Two-Step.
Oh Johny, Oh Johny, One-Step.
Row-Row, One-Step.
Princesa del tango, One-Step.
Pluma Roja, One-Step.
Over-Thier, One-Step.
**Siempre amorosa, One-Step**
Apriétame más, Fox-Trot.
**Arizona, Fox-Trot**
Dardanela, Fox-Trot.
Hilda, Fox-Trot.
Introdúceme, Fox-Trot.
Katinka, Fox-Trot.
Las campanas, Fox-Trot.
Nena, Fox-Trot.
**Pelicán, Fox-Trot**
Hagamos nuestro nido, Shimmy.
Ilo, Shimmy.
**La Bailarina, schottis español**
Mi hombre, Shimmy.
Tell-me, Shimmy.
Leyenda de la violeta, Shimmy.
Frou-Frou del Tabarín, Fox-Trot.
Bajo las Estrellas, Fox-Trot.
Apacho Argentino, tango.
Cara Sucia, tango.
El Otario, tango.
El Choclo, tango.
El 13, tango.
El Irresistible, tango.
Flor de Fango, tango.
La Hora del The, tango.
La Payanca, tango.
Mi Noche Triste, tango
Ojos Negros, tango.
Pampa, tango.
Postrer Tango, tango.
¿Qué has hecho de mi cariño?, tango.
Sentimiento Criollo, tango.
Una noche de Garufa, tango.
**Yunta Brava, tango**
A los Toros, paso doble.
Gallito, paso doble.
Sonriente, paso doble.
Joselito, paso doble.
La Marcellesa.
Marcha Real Española.
Saludo Militar, marcha.
El Pájaro Azul, paso doble.
Sonatinas de Reynoche.
Rondo, de Mozart.
Tango en do, Albéniz.
Rendez-vous (rococo).
Adiós al piano, Beethoven.
Ultima Caricia, Crescenzo.
Marcha Fúnebre, Chopin.
Serenata Millones de Arlequín.
La niña de los cabellos rubios, Debussy.
Largo de Hendel.
Sueño del Vaquero, Heins.
Crepúsculo, melodía, Jovés.
Melodía en fa, Rubinstein.
Romanza op. 44, Rubinstein.
Marcha Militar, de Schubert.
Momento Musical, de Schubert.
Minueto, de Schubert.
El Cisne, S. Sáens.
Plegaria de la mañana, Strabbog.
Plegaria de la tarde, Strabbog.
Canción Triste, Chaikowsky.
Ultimo Pensamiento, Weber.
Carmen, Habanera.
**Cuentos de Hoffman, barcarola**
Aves del Paraíso, vals.
A orillas del Plata, vals.
Beso Robado, vals.
Claveles fácil, vals.
Desde el alma, vals.
Do re mi fa, vals.
Dreanning, vals.
El Aeroplano, vals.
El Pequeño Carnaval, vals.
Elsa fácil, vals.
Frémito de Amor, vals.
Francia, vals.
Karnack, vals.
Estrellas de Oro, vals.
Los dos besos fácil, vals.
Lágrimas y Sonrisas, vals.
Las Tres de la Mañana, vals.
La Duquesa Bal Tabarín, vals.
Millones de Arlequín, vals.
Notte Ramenti, vals.
Pablo y Virginia, vals.
Panorama, vals.
Sueño Azul, vals.
Tu Boca, vals.
Visión, vals.

**CANTO Y PIANO**

Adiós que me voy llorando, tonada.
Alma y Vida, couplet.
Ausencia, canción.
Alma Andaluza, paso doble.
Ayer se cayó una torre, couplet.
Aventuras de un huaso en la Pampa, tonada.
Adiós Celipe, Schottis.
Bernabé, no abuses, couplet.
Bella Caraboo, couplet.
Campanas de San Justo, canción.
Core Ingratb.
Capullo de Rosa, couplet.
Cavallería R. Siciliana, romanza.
Chulapona, couplet.
Chulapa soy, couplet.
Estas son Lentejas, couplet.
El Copihue Rojo.
El Amor es Frágil, canción.
En el Ingenio, habanera.
Estrellita, canción.
El Indiano, triste argentino.
Flores Negras, pasillo.
Flor de Té, canción.
Fué por tí, couplet.
Golondrina de mi alero, canción.
Hola manola, couplet.
La Historia de J. Español, couplet.
Los ojos de Estanislao, schottis.
La Maja Aristocrática, couplet.
La Maja Pinturera, couplet.
La Cigarrera, couplet.
La Marquesa del Jazmín.
La Cocaina, couplet.
La Avecilla, canción.
La Rosa, zamacueca.
La Miss, couplet.
La Verbena de la Paloma, hab.
La Chismosa, couplet.
Llévame al té, couplet.
Mazurka Azul, serenata.
Melancolía, pasillo.
Margaritina, couplet.
Mi Luis, couplet.
La Bandera Pasa, canción.
Mala entraña (serranillo), couplet.
Mimosa, Mimosa, couplet.
Molinos de Viento, vals.
Molinos de viento, canción.
Mi lancha pescadora, couplet.
Ninett, canción.
Oh Sole Mío, canción.
Oh Marí, oh Marí, canción.
Olvídame, couplet.
Pobre mi madre querida, vidalita.
Quisiera, couplet.
Rayo de Oro, Reina de Apaches, couplet.
Ramón, Ramón, couplet.
Su Majestad del Schottis.
Un poco de amor, canción.
Vals Brune (Apaches).
Vente conmigo, habanera.
Vuelve a Sorrento, canción.

**Y muchas otras que no se detallan y que usted podrá ver si nos visita.**

ADEMAS de las piezas detalladas, tenemos cualquiera otra que necesite, a precios fuera de toda competencia. Rogamos solicitar catálogos: Nuestras ediciones son las mejor impresas en Chile y en mejor papel que las que venden a más alto precio, desafiamos a que nos prueben lo contrario.

"CASA AMARILLA" es la única Casa editora de música en Chile con talleres propios que pueden producir 20,000 piezas diarias. Tenemos pianista para que pueda oir las piezas de 10 a 12 y de 3 a 8.

METODOS Y ESTUDIOS. — Tenemos todo el plan del Conservatorio Nacional y lo vendemos a la cuarta parte de su valor, igualmente cualquier otro método o estudio que necesite.

OBSERVACIONES. — Pedidos de provincias, no mandamos sino $ 5, como mínimum y $ 0.80 para franqueo, NO MANDAMOS REEMBOLSOS. Ordenes y giros a G. Mateos, Casilla 3868, Santiago.

No olvidarse: "CASA AMARILLA", San Diego 128, una cuadra de Alameda, pasado Alonso Ovalle


# EDUCACION

## LIGA PROTECTORA DE ESTUDIANTES PRIMARIOS

### Interesante asamblea de socios.— Aprobación definitiva de los Estatutos.— El beneficio del 21 de Setiembre.— Adhesión de la Escuela Normal N.o 3 y del Bando de Piedad de Chile.

El Viernes 4 de Agosto, a las cinco P. M., celebró sesión la Liga Protectora de Estudiantes Primarios, presidida por el coronel don Enrique Monreal y los vice-presidentes, don Rogelio Ugarte B. y don Ismael Valdés Alfonso, con asistencia de los directores: don Manuel J. Soto, presidente de la Junta Comunal de la 7.a comuna; don Flanklin Otero, Sta. Adriana Valdivia, directora de la Escuela Normal de Preceptoras número 3; don Roberto Concha B., don Juan B. Peña, tesorera señora Teresa G. de Lagos; secretario, don M. Correa, y gran número de socios y socias. La sesión tuvo lugar en el salón de profesores de la Escuela Superior N.o 3, Carmen 518.

Sin observaciones, se dió por aprobada el acta de la sesión anterior.

Se dió cuenta de una simpática y cariñosa comunicación enviada por el presidente del Bando de Piedad de Chile, don Jorge Meléndez Escobar, quien en nombre de esta institución felicita la fundación de la Liga y ofrece el concurso de mil socios de que se compone el "Bando de Piedad", para colaborar en favor de la salvación del niño desvalido. Se acordó contestar esta nota, aceptando el valioso e importante apoyo que en hora sumamente oportuna llega hasta nuestra sociedad.

A continuación el señor Monreal, saluda en una breve improvisación la presencia en la sala de la señorita Valdivia, directora de la Normal N.o 3; del vice-presidente señor Ugarte, y de los directores de escuelas superiores, don Carlos Mujica Canto y don José M. Vidal. El señor Ugarte contestó en elogiosos términos para los iniciadores de la Liga, expresando que esta nueva colectividad de beneficencia se dejaba sentir en Santiago, principalmente ahora con la Ley de Educación Obligatoria que no puede cumplirse por la falta de recursos de millares de niños totalmente desvalidos.

La señorita Valdivia y los señores Mujica y Vidal, respectivamente abundaron en los mismos términos.

En seguida empezó a discutirse en particular los estatutos, quedando definitivamente aprobados, después de haber presentado ligeras modificaciones los señores Soto, Eralio Cortés, Mujica, Monreal, Otero y Correa. Se acordó reducir a escritura pública los estatutos, en la semana próxima para solicitar sin demora la personería jurídica.

Después fué presentada la siguiente nómina de socios, la que se aprobó por unanimidad, señores: comandante Pedro Garretón, Carlos Varela, Manuel Antonio Requena, Luis Jelvez, Luis Pérez, Jorge Meléndez Escobar, Carlos Doggenweiller, Alonso Ojeda, José A. Bisama Cuevas, Fernando Palacios, Luis Saldes, Francisco Javier Ovalle Castillo, Emilio Castagneto, Miguel Angel Calvo, Benjamín Arrieta, Horacio López, Octavio von Chrisman, Arturo Barriga, Rodrigo Donoso, Francisco S. Vásquez L., José Pío Cabrera, Benjamín Orellana, Dr. Daniel Rioseco, Humberto Pacheco y Ramón A. Burgos.

Por último se entregaron las localidades del beneficio que tendrá lugar, impostergablemente, el 21 del presente, a las 6 P. M., en el Teatro Setiembre. Se acordó agradecer el valioso concurso que prestará en este acto el director de las Bandas del Ejército don Alejandro Muñoz, su ayudante don Guillermo Farr y la señora Corina Binet de Pradel.

**SOCIEDAD PROFESORES DE INSTRUCCION PRIMARIA.**—En su última sesión el Directorio de esta institución, después de tratar diversos asuntos de carácter interno y de la lectura de las comunicaciones recibidas, tomó los siguientes acuerdos: Nombrar delegados ante la Asamblea Pro-Reforma de la Enseñanza a los señores don Arturo Bascoain, don Guillermo González y don Manuel F. Espinoza; activar el estudio de la reforma de los Estatutos; enviar una circular a los socios con la nómina de los doctores y boticas y las reformas aprobadas del Reglamento de Sanidad y pedirles indiquen al Directorio todos aquellos asuntos y problemas de interés general para los asociados y para el magisterio, a fin de repartir el trabajo en las diversas secciones de la Sociedad; comunicar los locales donde pueden pagarse las cuotas con el objeto de normalizar el estado de Tesorería debido al atraso en el pago de los sueldos.

**ESCUELA SUPERIOR N.o 21.— Cursos de extensión.** — Los cursos dominicales de extensión de inglés, castellano y comercio, funcionan como de costumbre; los dos primeros de 2 a 4 de la tarde, y el de comercio de 4 a 6 de la tarde.

**CURSOS "CRISOL".** — Hoy funcionarán los siguientes cursos:

1.o Electricidad elemental, a cargo del señor Aliro Villanueva.
2.o Id. medio, a cargo del señor Manuel Barrera.
3.o Id. superior, a cargo del señor Juan Serey.
4.o Instalaciones eléctricas domiciliarias, a cargo del señor Juan de Dios Ramírez.
5.o Tornos a cargo del señor René Prieur.
6.o Jabones, a cargo del señor H. Riquelme.
7.o Dibujo técnico, a cargo del señor A. Rojas.
8.o Francés, a cargo del señor J. Lahaye.

**CONFERENCIA.** — A las 11 1/4 A. M. el profesor de la Escuela de Artes, don René Prieur, dará una interesante conferencia sobre "Motores de explosión", conforme al siguiente plan:

1.o Descripción general de los motores de 2 y 4 tiempos.
2.o Motores rotativos.

## VIDA ESTUDIANTIL

**EX-ALUMNOS DEL LICEO BARROS BORGOÑO.**—Reunido un numeroso grupo de ex-alumnos de este Liceo, acordaron constituir un Centro, cuyo objeto primordial será fomentar la unión amistosa entre ellos.

Se eligió provisoriamente la siguiente mesa directiva:

Presidente, Néstor Cabezas.
Secretario, Samuel Aránguiz.
Tesorero, Carlos Bravo.

Se acordó reunirse nuevamente el Martes 8 del presente, a las 6 P. M., en el Club de Estudiantes (Agustinas 632).

Se invita a ella a todos los ex-alumnos que simpaticen con esta idea, o bien remitan su adhesión, por escrito, al señor Cabezas (Federación de Estudiantes de Chile).

**CENTRO DE MAULE.**—Citase a todos los miembros del "Centro de Maule", a una sesión de Asamblea General, que se verificará hoy, a las 3 P. M., en la Universidad de Chile.

Tabla: 1) Estatutos; 2) Elección del Directorio y 3) Incidentes.

Se encarece la asistencia.

**FIESTA EN LA ESCUELA AGRICOLA.** — Con motivo de aproximarse el 38o. aniversario de la fundación de la Escuela Agrícola, los alumnos de dicho establecimiento preparan un interesante programa de fiesta que, por el interesante concurso prestado por el Director y profesorado, promete tener un franco éxito.

Esta fiesta tendrá lugar el Domingo 20 del presente, y consistirá en un gran torneo atlético, desarrollado por los alumnos en la mañana, y en la tarde se servirá un té que ofrecen los alumnos al profesorado, seguido de un gran baile que se llevará a efecto en los salones del establecimiento amenizado por dos bandas del Ejército.

**CENTRO DE ESTUDIANTES DE ACONCAGUA.** — Citase para hoy a las 2 P. M. a los socios de los departamentos de Los Andes y La Ligua, para que procedan a la elección de sus delegados. Local: Moneda 118, 3.er piso.

**CENTRO ESTUDIANTES DE CHILOE** — Citase a sesión de asamblea para hoy en "El Mercurio". Se recomienda la asistencia.

**CENTRO DE ESTUDIANTES DE ANTOFAGASTA.** — Citase a reunión general de socios para hoy a las 2 y media P. M., en el Club de Estudiantes.

Tabla: 1.o Actitud del Consejo de Instrucción.
2.o Elección del nuevo directorio.

Nota. — Se ruega la asistencia del socio Arturo Natho, para que dé cuenta de la tesorería.

## NOTICIAS DIVERSAS

**CENTRO ESPAÑOL.** — En la velada de esta noche, que dará principio a las 9.30, pondrá en escena el Cuadro Artístico del Centro, la chistosa comedia en tres actos titulada: "Lluvia de hijos". Terminada la representación teatral, dará principio el baile que, como de costumbre, será con orquesta.


# Interesa al Público en general

Y A LA DISTINGUIDA CLIENTELA DE LA

# CASA RESIDENCIAL

-: Y :-

# Gran Restaurant Confort

148—AHUMADA—148

Menú de la gran Comida Dominical de hoy

| ALMUERZO | COMIDA |
|---|---|
| Sima a la Genovesa o fiambre | Sopa a la Reina o consomé |
| Cazuela de ave a la chilena | Corvina Metre D'hotel |
| Congrio a la Española | Pollo a la Villa Rois |
| Escalopa a la Morsala | Ternerita con Petit pois |
| Ravioles o Tallerines a la Italiana | Suprema de Legumbre |
| Chateau con papas fritas | Asado de cordero con ensalada |
| Frutas surtidas | Postre |
| Café o Té | Bizcocho Glacé |
| | Café o Té |
| $ 4 por cubierto | $ 4 por cubierto |

Una orquesta compuesta de competentes profesores, amenizará las horas de comida, con un escogido programa, cuya lista será publicada en las listas de la casa.

Se reciben órdenes para Banquetes y pensionistas.

NOTA. — Los pensionistas tienen un descuento extraordinario. Garantizamos que las comidas son de primer orden.

# LECHE DE MAGNESI

Purgante suave y antiácido por excelencia, superior a la extranjera.—Exija nuestra marca en todas las boticas.

LABORATORIO CHILE. SANTIAGO

# GRAN RECLAME

CALZADO

muy fino, elegante, con precios de gran réclame se exhibe en las vitrinas de "LA FLOR DEL DIA".

HEBILLAS

de metal y de mostacilla, última moda para calzado, hay lindo surtido en "LA FLOR DEL DIA".

CORSES

completo surtido de espléndidos modelos y no caros, ofrece: "LA FLOR DEL DIA".—San Antonio 98, esquina Moneda.



# NOVEDADES

| | |
|---|---|
| FULAR pintados preciosos | $ 12.00 |
| GABARDINAS colores moda | 22.00 |
| VELOS suizos, bordados | 12.00 |
| JERSEY de lana fina | 25.00 |
| ESPONJAS, lindas fantasías | 12.00 |
| VELOS bordados, novedad | 15.00 |
| LANAS fantasías modernas | 22.00 |
| RENGALINAS colores fuertes | 14.00 |
| TAFETAN seda finos | 25.00 |
| ESPUMILLA seda buena | 22.00 |
| CREPE Georgette seda | 18.00 |
| PONGE seda 92 ancho | 16.00 |
| POLONESA seda negra | 15.00 |

# Trueba, Villa y Cía.

BANDERA 702, esquina de ROSAS

# La Cerveza Nacional

**ES LA MEJOR**

## Pruébela y se convencerá

Pídala en todos los Almacenes, Bares, Restaurants y negocios o directamente a la Fábrica.

## Fábrica Nacional de Cerveza

SOCIEDAD ANONIMA CHILENA

Santiago, Esperanza 1247.—Correo 4.—Casilla 5557.

Teléfono Inglés 43, Yungay

# COCHES PARA GUAGUA

RECIBIÓ

CASA MUZARD

Con grandes facilidades en el pago

## MUEBLES

SAN ANTONIO 62

Entrega inmediata.

## La Fábrica de Muebles

DE

ARRAZOLA Y CANET

LIQUIDA TODA SU EXISTENCIA EN MUEBLES FINOS

POR TERMINACION DE SOCIEDAD

Hay: Dormitorios, Comedores, Salones, Escritorios y Cuartos de todas clases.

NOTA

Gran Oportunidad. Se vende la Fábrica con todas sus instalaciones

SAN DIEGO 282-286

# "EL TATTERSALL"

En la FERIA, que se efectuará el

## LUNES 7 DE AGOSTO

entre otros lotes de ganado gordo y para engorda, se rematarán:

NOVILLOS GORDOS, tipo embarque, llegados de ROSARIO, MALLOCO, CHIMBARONGO, PAINE y FREIRE.

BUEYES Y VACAS GORDAS, llegadas de GENERAL CRUZ, SANTA CLARA, TEMUCO, SAN PATRICIO, PERALILLO y ANGOL.

100 NOVILLOS DE 3 AÑOS, muy mestizos todos alazanes y de 1 sola marca, preparados para engorda, llegados de CALERA DE TANGO.

EL GERENTE.

## Caja de Crédito Hipotecario

# REMATE JUDICIAL

El 10 de Agosto de 1922, á las 3 P. M., se rematará en el Tercer Juzgado Civil de Santiago el inmueble signado con el N.o 267 antes 39 de la Avenida de las Delicias de esta ciudad.

**MINIMUM $ 237,288.88**

que se enterarán: a) con $ 46,117.. 80 saldo de una obligación a favor de la Caja Hipotecaria; b) con $ 100,000 al contado en dinero efectivo; c) con $ 91,171.08 a seis meses plazo al 8 por ciento de interés.

Bases y antecedentes en la Secretaría del Tercer Juzgado.

Títulos en el archivo de la Caja Hipotecaria.

# COMPAÑIA INDUSTRIAL Y AZUCARERA DE TACNA

Autorizada por Decreto Supremo N.o 2836 de 9 de Diciembre de 1920 y legalmente instalada por Decreto Supremo N.o 33 de 14 de Enero de 1921

Capital Autorizado. . . . . $ 5.000,000

Capital Suscrito. . . . . $ 2.512,160

**CONSEJO DE ADMINISTRACION**

ISMAEL PEREIRA, Presidente
MANUEL BUNSTER
JULIO FUENZALIDA
LUIS ECHEVERRIA CAZOTTE, Gerente

ARTURO IRARRAZAVAL
MIGUEL LETELIER
ALBERTO LLONA
URBANO MENA CONCHA, Administrador General

Gerencia: SANTIAGO, Moneda 1148 -:- Administración: TACNA

## 2.a MEMORIA

### Que el Consejo de Administración presenta a la Junta General de Accionistas convocada el 31 de Julio

SEÑORES ACCIONISTAS:

En cumplimiento de los Estatutos, sometemos a vuestra aprobación la Memoria y Balance General correspondientes al año Julio 1921 a Julio 1922.

SITUACION ECONOMICA DE LA COMPAÑIA:

Como teníamos a bien manifestaros en la Memoria anterior, conforme al plan que se había trazado, se ha concluído en este año toda la primera sección con sus canales secundarios y obras de arte, a excepción del túnel de Huaililas, cuya perforación demorará dos meses más.

Con la terminación de esta primera sección se dejan concluídas todas las obras fundamentales del proyecto o sean las más difíciles y costosas, como son los tres túneles: Huaililas, Laguna Blanca y Villapuraca que suman una longitud total de 2,470 metros; el corte de Laguna Blanca, la desviación del río Azufre, los vertederos y los canales secundarios de la Pampa.

La construcción del canal hasta llegar al río Mauri se considera obra más fácil de realizar, pues sólo se reducirá a abrir el rasgo del canal, lo que podrá hacerse en un menor plazo.

En las condiciones actuales se puede asegurar que en plazo de dos meses más se captarán las aguas provenientes del río Uchuzuma y otras fuentes, las que servirán para regar las primeras tierras de la concesión

Para atender a los gastos que han demandado los trabajos, se ha contado con los siguientes recursos:

| | | |
|---|---|---|
| Saldo de la Sociedad Luis Echeverría Cazotte y Cía. . . . . | | $ 25,984.[illegible] |
| Valor de 95,608 acciones, con $ 15 pagados. . . . . | | 1.434,120.[illegible] |
| Primera cuota de bonos de regadío. . . . . | | 1.000,000.[illegible] |
| Documentos por pagar y operaciones pendientes. . . . . | | 241,570.[illegible] |
| | | $ 2.701,674.[illegible] |
| A deducir: | | |
| Diferencia venta bonos. . . . . | $ 100,000.00 | |
| Cuotas por cobrar. . . . . | 247,270.00 | 347,270.[illegible] |
| Total percibido hasta la fecha. . . . . | | $ 2.354,404.[illegible] |

Para la continuidad de los trabajos, la Compañía puede disponer de lo siguiente:

| | |
|---|---|
| Acciones por suscribirse, 124,392, a $ 20 cada una. . . . . | $ 2.487,840.[illegible] |
| Cuotas por cobrar. . . . . | 247,270.[illegible] |
| Ultima cuota por cobrar de $ 5 por acción. . . . . | 435,040.[illegible] |
| Bonos de regadío. . . . . | 2.000,000.[illegible] |
| Total disponible. . . . . | $ 5.170,150.[illegible] |

TRABAJOS

Los trabajos efectuados hasta la fecha, son los siguientes:

Túneles: De Huaililas, longitud total: 1,250 metros; hechos hasta el 1.o de Julio, 810 metros.
De Laguna Blanca; longitud total: 760 metros; totalmente concluído.
De Villapuraca, longitud total: 460 metros; totalmente concluído.
Cortes: De Laguna Blanca, 24,000 metros cúbicos; hechos hasta la fecha, 21,000 metros cúbicos.
Canales: De Huaililas a Uchuzuma, longitud total: 52 kilómetros; totalmente terminado.
Secundarios: terminado hasta el kilómetro 45 del Ferrocarril de Arica a Tacna.
Obras de arte: Totalmente terminadas: Boca-toma en el Uchuzuma; sifón en el paso de la línea férrea; puente canal en el río Azufre; siete puentes para caminos; seis compuertas de descarga del canal; dos muros de sostenimiento; casa para el personal en Huaililas, Uchuzuma y Mauri; compuertas partidoras del Uchuzuma en Piedra Blanca; cinco canoas para pasar las aguas en Peschal; compuerta y toma de agua en la Vilca; compuerta de toma y vertedero para la primera derivación del canal; dos vertederos y compuertas en la Pampa.

TRABAJOS AGRICOLAS

Fuera de la explotación de la Chacra Chiarella, dedicada especialmente a la producción de alfalfa, se han cultivado unas 15 hectáreas de caña, las que se encuentran hoy día en perfecto desarrollo, prometiendo producir en su primer corte, semillas para 300 hectáreas, lo que representa un valor de $ 60,000, más o menos.

La proporción de sacarosa contenida en la caña de 24 meses de edad, o sea, en su madurez industrial, alcanzó a 13 o|o en ensayos efectuados sobre caña proveniente de las plantaciones de la Compañía.

En el kilómetro 42 del Ferrocarril de Tacna a Arica se ha hecho un desvío y se han iniciado construcciones de galpones para el alojamiento de la población obrera que se destinará a los trabajos agrícolas de la pampa.

EXPECTATIVAS PARA EL FUTURO

El Directorio estima que con la terminación de la primera sección y con los recursos con cuenta la Compañía, se podrá aumentar el riego de un modo económico y según las necesidades lo quieran.

Con la dotación de agua que se obtenga, se podrán iniciar los cultivos en una proporción de de caña y el resto alfalfa, cereales, árboles frutales, algodón y otros productos.

Convendría también estudiar la instalación de un ingenio, para de este modo efectuar la primera cosecha en 1924.

Aprovechando las diversas caídas de agua que hay en el trayecto del canal, se podría obtener una fuerza motriz de 70,000 caballos. Una pequeña parte de esta energía, serviría para electrificar todos los servicios de la Compañía y el resto, más de 60,000 caballos de fuerza, permitirá establecer una gran empresa hidro-eléctrica para los servicios de la región, negocio que será de inmenso valor.

Santiago, 31 de Julio de 1922

EL CONSEJO

## BALANCE GENERAL DEL ACTIVO Y PASIVO

### DE LA COMPANIA INDUSTRIAL Y AZUCARERA DE TACNA EN 30 DE JUNIO DE 1

| ACTIVO | | | PASIVO | | |
|---|---|---|---|---|---|
| **Caja** | | | **Capital** | | |
| En dinero. . . . . | $ 2.60 | | El suscrito. . . . . | | $ 2.512,[illegible] |
| **Muebles, útiles Oficina Santiago** | | | **Documentos por Pagar** | | |
| Los existentes. . . . . | | 5,036.00 | Al Banco de Chile. . | | 200,[illegible] |
| **Accionistas** | | | **Banco de Chile** | | |
| Cuotas por cobrar. . . | 247,270.00 | | Saldo Cuenta Corriente | | 41,[illegible] |
| Ultima cuota de $ 5.00 sobre 90,608 acciones. . . . . | 453,040.00 | 700,310.00 | **Operaciones Pendientes** | | |
| | | | Saldo de esta Cuenta. | | 47,[illegible] |
| | | | **Deuda hipotecaria** | | |
| | | | Valor de los bonos de regadío. . . . . | $ 1.000,000.00 | |
| | | | Menos primera amortización. . . . . | 5,000.00 | 99[illegible] |
| **Garantías** | | | | | |
| La depositada en Inspección de Tierras y Colonización. . . | | 50,000.00 | | | |
| **Oficina Tacna** | | | | | |
| Saldo de Cuenta Corriente. . . . . | | 39,410.42 | | | |
| **Propiedades y lotes de agua** | | | | | |
| Valor de esta cuenta. | | 68,651.00 | | | |
| **Concesión de terrenos** | | | | | |
| Su valor. . . . . | | 587,161.84 | | | |
| **Maquinarias, enseres, construcciones, obras de canal y varios de Tacna** | | | | | |
| Máquinas, herramientas y enseres, su valor. . . . . | $ 166,689.55 | | | | |
| Muebles y útiles | | | | | |
| Su valor. . . . . | 13,707.76 | | | | |
| **Caballares, mulares y vacunos** | | | | | |
| Su valor. . . . . | 19,299.35 | | | | |
| **Campos, terrenos cultivados y construcciones** | | | | | |
| Su valor. . . . . | 80,218.48 | | | | |
| **Canales y construcciones** | | | | | |
| Su valor. . . . . | 1.907,950.47 | | | | |
| **Anticipo a empleados** | | | | | |
| Saldo. . . . . | 3,400.00 | 2.191,265.61 | | | |
| **Gastos de explotación, intereses y comisiones** | | 154,344.22 | | | |
| | | $ 3.796,181.69 | | | $ [illegible] |

LUIS ECHEVERRIA CAZOTTE,
Gerente.

CARLOS E. ROL[illegible]
Contador.

INFORME DE LOS INSPECTORES DE CUENTAS

Hemos revisado los saldos del Mayor, comprobándolos con los libros correspondientes y los hemos encontrado conformes.

C. ROMERO, Inspector.

LUIS MACKENNA, Inspector.

## PATENTES DE INVENCION

Al Ministerio de Industria y Obras Públicas se han presentado los siguientes inventores, pidiendo que se les conceda patente de privilegio por los inventos que se indican:

El señor HIPPOLYTE SAUNIER, de París, para "Mejoras en válvulas automáticas para neumáticos.

Se da este aviso en cumplimiento de las disposiciones reglamentarias correspondientes y a los efectos de las oposiciones o reclamos que pudieran presentarse.

El jefe de la Oficina de Patentes de Invención

A—9

# Plumeros

Y toda clase de útiles de limpieza, encontrará usted a los precios más bajos de plaza, en nuestra Fábrica de Plumeros

AGUSTINAS 1778 y DELICIAS 1934

TELEFONO 3955

Ventas por mayor y menor.

## Farmacia de urgencia

DE LA

ASISTENCIA PUBLICA

CONCURSO

Se llama a concurso para proveer tres plazas de farmacéuticos de turno, tres de ayudantes, y una de farmacéutico de laboratorio.

Los antecedentes deberán ser presentados a la Administración de la Asistencia Pública antes del 1.o de Setiembre próximo.

Informaciones en la oficina de estadística de la Casa Central", San Francisco 85, de 4 a 8 P. M.

La Administración.

Santiago, 3 de Agosto de 1922. 9-A

## Remates de Prendas de Plazo Vencido

El Lunes 7 de Agosto, a las 10 A. M., el martillero señor Rivas rematará en la Casa de Préstamos "LA SANTA ROSA", Avenida Delicias N.o 3061, las prendas no rescatadas y comprendidas entre los números 19,160 a 22,078.

Hay: Alfombras, catres de bronce y de fierro, mantelas, sobretodos, carpetas, cortes de casimir y retazos de géneros, relojes y cadenas de oro y plata, sillas de comedor, muebles de dormitorio y comedor con mármol, cartera de plata, maletas de cuero, etc., etc.

El Lunes 7 de Agosto, a las 2 P. M., el martillero señor Meza, rematará en la Casa de Préstamos "LA SULTANA", calle San Diego N.o 2080, las prendas no rescatadas y comprendidas entre los números 53,071 a 60,941.

Hay: sillas de montar y de Viena, pañuelos de rebozo, cortes de casimir, carpetas, máquinas de coser, mantos, anillos, prendedores con brillantes y piedras de color, ternos de casimir, vestidos, calzado, máquinas de peluqueros, servicio de plaqué de mesa, etc., etc.

El Lunes 7 de Agosto, a las 4 P. M., el martillero señor Jorquera, rematará en la Casa de Préstamos "LA SAN PABLO", calle San Pablo N.o 3202, las prendas no rescatada y comprendidas entre los números 56,696 a 58,522.

Hay: ternos de casimir, vestidos, calzado, pañuelos de rebozo, máquinas de coser, ponchos, gran surtido en ropa interior y de cama, sobrecamas, sombreros de paño, mantos, peso mostrador con pesas, servicio de mesa de plaqué, catres, colchones y muchas otras especies.

Las prendas estarán a la vista desde dos horas antes del remate. Pago al contado.

EL INSPECTOR

# OPORTUNIDADES!!!

## Sección Zapatería

Numeración desurtida:

**Para Señoras**

ZAPATILLAS de todos modelos y colores a 22.50, y $ 19.50

ZAPATILLAS y Botas "BALLY", recién importadas, desde . . . . . $ 59.

**Para Caballeros**

BOTINES y ZAPATONES de todas clases y modelos, a 34, 29.50, 25, y . . . . . $ 23.50

Gran REBAJA de precio en nuestro calzado "STETSON" importado.

## Sección Trajes para Niños

SOBRETODOS MARINEROS de 2 a 10 años, según edad: $ 75, 65, 55, y . . . . . $ 43.

RAGLAN, casimir inglés 2 a 6 años, desde . . . . . $ 49.

TRAJES bordados, modelos nuevos, de 2 a 6 años, a $ 45, y . . . . . $ 29.

CAPAS de goma impermeables importadas, de 6 a 12 años . . . . . $ 35.

# CASA MUZARD

PARAFINA "ALBA" PARA TRACTORES

ENVASADO en TAMBORES de FIERRO

LONDRES Marca MEXICO Registrada

(LA CRUZ SWASTICA)

NO HAY MERMA!

GRAN ECONOMIA!

PARA PRECIOS REFERIRSE A

## ANGLO-MEXICAN PETROLEUM Co. Ltd.

Huérfanos 1153-Santiago Casilla 11-D-Teléfono Inglés 3636

# D A D E S  D E P O R T I V A S

## B O X

### LAS ELIMINATORIAS FINALES DE HOY EN EL CENTRO BENJAMIN TALLMANN

#### La Asociación de Centros de Box terminará esta noche su selección

Hoy, en el Centro Benjamín Tallmann, San Francisco 685, entre Diez de Julio y Eyzaguirre, se efectuarán las finales de los campeonatos de la Asociación de Centros de Box.

El programa es el siguiente:

Los vencedores de estas peleas se pondrán con los representantes de Valparaíso el Miércoles próximo.

La calidad de los contendores de hoy, es una garantía de seguridad, pues los más sobresalientes muchachos de los Centros de Box, lo que nos permite asegurar la buena calidad de los encuentros.

**Peso mosca.**—Eduardo Galdámez, del Tallmann con Humberto Villalobos; Filiberto Mery, del José Levi.

**Gallo.**—Severiano López del Murillo R. con José L. Soto, del Tallmann. G. Cornejo del Parisi.

**Pluma.**—Andrés Sola, del Natiolnal con David Hevia, del Levi.

**Liviano.**—José Campos, policial con Mamerto Leiva del Ursus; A. Alvarado, sin competidor.

**Medio pesado.**—Carlos Valladares del R. Recoleta con José Fernández del Ferroviario. Se advierte a todos los competidores que deben estar en el local indicado, a las 8.30 P. M.

Los peleadores sin competidores, deberán encontrarse la hora antes fijada, con el objeto de sustituir a los que no se presenten.

**Jurados para las peleas de esta noche.**

**Cronometradores,** señores Alej. Rodríguez G. y Ramón Ravets.

**Inspector de ring,** señor Humberto Oros.

**Anunciados,** señor Jorge Ascui P.

**Inspectores de boletería,** señores Belmar, Alvarez y Araya.

**LAS ELIMINATORIAS DE BOX.—Asociación de Centros de Santiago versus Asociación de Valparaíso.**—El Miércoles próximo deben efectuarse en el pabellón Acrópolis, las eliminatorias finales de la Asociación de Centros de Box, las que tendrán como número de atracción la participación de los mejores exponentes de la Asociación de Centros de Box de VaVlparaíso.

La delegación nombrada por la dirigente de Valparaíso está nombrada y entre los cuales figuran muchachos de grandes recursos, como M. Montanares, del Giocondo; Yavero, Osvaldo Pizarro, del Van Buren; Enrique Muñoz, del Santiago Wanderers; Oscar Castro, del Van Buren, y Guillermo Torres, del Santiago Wanderers.

Los seleccionados de Valparaíso se encuentran en magníficas condiciones y no dudamos darán bastante trabajo a los que la Asociación de Santiago últimamente ha seleccionado.

### LAS ACADEMIAS DE HOY

#### Otras noticias

#### Citaciones y desafíos

**ALBERTO COLEMAN Y ALEJANDRO TRIAS.**—Para una fecha próxima está anunciado el encuentro-revancha entre estos conocidos profesionales en un match a 10 rounds.

Este importante encuentro se efectuará en el Pabellón Acrópolis, San Diego 875.

**RAAB RECOLETA BOXING CLUB, (Salas 216).**—Hoy, a las 6.30 P. M., se desarrollará en este Centro el siguiente programa:

Match a 4 rounds por el campeonato peso mosca del Centro Gladiador, entre A. Riveros y Custodio Hernández.

Match a 5 rounds, entre Carlos Avilés y Osvaldo Becerra.

Match a 5 rounds entre Luis Henríquez y Narciso Martínez.

Match de fondo a 8 rounds, entre José Escobar y Ricardo Hernández.

**CENTRO URSUS A. Y.**—Citase al señor Mamerto Leiva, socio de este Centro, que debe competir hoy con Campos del Policial. Local: Centro Tallmann.

Hora: 8 1|4 P. M.

**CENTRO SPORTIVO LUIS B. BERNAL BOXING**—Hoy habrá una matinée boxeril, a las 3 P. M., con el siguiente programa:

Match a 4 rounds, entre Domingo Jofré y Víctor Meza, con decisión.

Match a 4 rounds, entre Orlando González y J. Martínez, con decisión.

Match a 4 rounds, entre Manuel Franco de éste y Pablo Olea del Centenario.

Match a 6 rounds, entre Luis Lagos y Manuel Valga.

Match de fondo a 8 rounds, entre Luis Palacios y Santiago Tapia.

**EDUARDO CASTILLO B. C.—Los Guindos.—Plaza Egaña.**—Hoy, a las 3 P. M., se llevará a efecto en este Centro una matinée boxeril, bajo el siguiente programa:

Como preliminares habrá cuatro matchs con decisión entre peleadores de este Centro con excelentes alumnos del "Luis Bernal B. C."

Habrá una pelea de semi-fondo entre un alumno de este Centro con Francisco Arriagada, particular. El match será a 6 rounds.

La pelea de fondo estará a cargo de Ernesto Fernández, del "Eduardo Castillo" y Luis Silva del "Luis Bernal B. C." Esta pelea es a 8 rounds.

En todas estas peleas se disputarán artísticos premios.

### LA PARTIDA DE LOS AMATEURS CHILENOS

#### CONCURRE A DESPEDIRLOS UNA ENORME CONCURRENCIA

#### Hermosas manifestaciones de que fueron objeto de parte de los aficionados

#### Habla el Director de la Federación de Box de Chile, señor Federico Vergara Vicuña

Como estaba anunciado, ayer a las 4.55 de la tarde partió la delegación boxeril que lleva la representación de Chile a la Olimpiada Latino-Americana que se efectuará en Setiembre próximo en Río de Janeiro.

Desde muy temprano empezó a llegar a los andenes de la Estación del Norte una numerosa concurrencia, compuesta en su mayoría por lo más distinguido de nuestro mundo deportivo.

La Federación de Box de Chile fué representada por su directorio. Los Centros boxeriles de la capital enviaron también sus representantes, entendiéndose que iban espontáneamente a despedir a los campeones suramericanos que han hecho sus primeras armas en los diversos Centros de la capital.

Desde las cuatro y media más o menos, y hablendo llegado la casi totalidad de la delegación, el público asistente a la Estación Mapocho escuchó con visible emoción algunas marchas tocadas por la banda del Regimiento Carabineros, que concurrió por disposición de la Comandancia.

Notamos también la presencia de distinguidas damas de nuestra sociedad, lo que dió mayor realce e importancia a la despedida de la delegación chilena.

**HABLA EL SEÑOR FEDERICO VERGARA VICUÑA**

En medio de un entusiasmo delirante, la concurrencia pidió que hablara un miembro de la Federación de Box de Chile. A los pocos momentos el señor Vergara Vicuña, que se encontraba en el coche en que iba nuestra delegación, pronunció un sentido discurso, en el que puso de relieve la pujanza de la raza chilena y la valentía característica de nuestra juventud. Las palabras del señor Vergara fueron ampliamente aplaudidas.

Antes de que partiera el tren, la enorme concurrencia apostada en los andenes de la Estación Mapocho prorrumpió en hurras a la Federación de Box, a los delegados y al presidente de la Federación, señor Emilio Aldunate Bascuñán.

Notamos además la presencia de oficiales del Regimiento Carabineros, repartición a la cual pertenece el campeón peso medio de Chile señor Subercaseaux.

Oficiales y tropa de policía concurrieron a despedir al señor Custodio Muñoz, campeón suramericano de peso medio pesado.

En fin, los numerosos admiradores de todos y cada uno de los delegados chilenos, rindieron un merecido homenaje a los valientes muchachos que han de defender los colores nacionales en la Olimpiada brasileña.

**LA FEDERACION DE BOX DE CHILE**

Ha merecido esta prestigiosa corporación el aplauso unánime de los deportistas chilenos, por la forma tan acertada con que ha procedido en la gestiones para enviar al Brasil tan magnífica representación.

Instituciones como éstas se imponen como un ejemplo a aquellas que cultivan cualquier deporte.

"La Nación" hace votos por que la delegación chilena triunfe en el Brasil, para que en esta forma sus sacrificios sean coronados por el éxito que atañe a todos los chilenos.

EN LA ESTACION DEL NORTE DESPIDIENDO A LA DELEGACION DE AMATEURS

### LA DELEGACION BOXERIL SE DESPIDE DE LOS DEPORTISTAS POR INTERMEDIO DE NUESTRO DIARIO

"La Delegación de Amateurs chilenos a la Olimpiada Brasilera, al partir de la Patria, saludan a "La Nación" y por intermedio de sus prestigiosas columnas, a todos los deportistas del país, asegurándoles que harán cuanto esté de su parte por obtener el triunfo de los colores chilenos.

Santiago, 5 de Agosto de 1922.— Firmados).— Ernesto Clark.—Luis 2.o Charme.—Dr. Manuel Morales V.— Guillermo Matte.— Adolfo Eugenin.—Custodio Muñoz.— Enrique Subercaseaux.— B. Vergara.—A. Parisi.— Carlos Abarca.— Luis Fernández.— Guillermo Osorio".

**CENTRO SPORTIVO "GEORGES CARPENTIER B. C."**—Este Centro efectuará hoy, a las 2 P. M., en su Gimnasio, Cuevas 1327, una matinée boxeril en honor del "Centro Sportivo Atlántida" y de la delegación chilena que participará en la olimpiada de Río de Janeiro.

El programa es el siguiente:

A 3 rounds: Erasmo Martínez con Leopoldo Morales.

A 4 rounds: Luis Arce con Carlos Vergara (revancha).

A 4 rounds: Manuel Gonzáles con Ernesto Aguilar.

A 3 rounds: Joaquín Araos con Temistocles González.

A 3 rounds: Luis Salinas con Luis Aguilera (academia).

A 4 rounds: Humberto Guzmán con José Arratia, del "Esmeralda".

A 3 rounds: entre Rafael Vásquez con Carlos Quintero.

Match de fondo a 8 rounds por el campeonato peso liviano del "Centro Sportivo Atlántida": Mariano Valiente, 61 kilos con Ernesto Brisso, 60 kilos.

**CENTRO DEPORTIVO ANGEL CUSTODIO ESPEJO D. C.—(Marari 434).**—Hoy se llevará a efecto el anunciado encuentro en competencia por el campeonato del Centro en la categoría peso mínimum.

El programa es el siguiente:

Match a 4 rounds, entre dos buenos infantiles.

Match a 3 rounds, entre Juan Naranjo y Arturo Torres.

(Academia), 3 rounds, entre Manuel Moraga y M. Soto.

Match a 4 rounds, entre D. Córdova y Manuel Naranjo.

Match de fondo a 6 rounds, entre Oscar López y Juan Moraga.

La función empezará a las 8 P. M., en punto.

**GIMNASIO GREGORIO SANTA CRUZ.**—La matinée de hoy, a las 2 1|2, está sujeta al siguiente programa:

Obertura por la banda.

Match a 4 rounds, entre Oscar Pérez y Fridolín Aguilera.

Match a 4 rounds, entre Luis Ovalle y Pedro Keyer.

Match a 5 rounds, entre Fernando Gatica y Oscar Silva.

Match revancha a 6 rounds, entre Moisés Torres y Aurelio Zamorano.

Match semi-fondo, a 6 rounds, entre Armando Hinojosa y Alamiro Ibarra.

Match de fondo a 8 rounds, entre Marcial Troncoso y Luis A. Días.

**CITACIONES**

**Centro Deportivo Luis A. González.**—A junta general para hoy, a las 3 P. M., en el nuevo local, Buenos Aires esquina Río Janeiro.

—A los socios del Unión Olivos para el Domingo 6, a las 3 1|2 P. M., para una junta general, y a todas las personas que quieran ingresar a este Centro. Olivos N.o 552.

**Luis Bernal B. C.**—Hoy, a las 10 A. M., a junta general.

**Centro Deportivo "Cornelio Saavedra".**—Este Centro avisa a sus socios que deben reunirse en nuestro local social el Domingo 6 del presente, a las 9 1|2 A. M., en punto.

**Arauco B. C.**—Para hoy, a las 9 A. M., en Cueto 1235.


# Casas Vendemos

$ 100,000.—SANTO DOMINGO, entre Riquelme y Almirante Barroso, muy bien tenida, 2 patios, parqueta, decorados, etc.; 9 habitaciones fuera servicios.

$ 110,000.—SANTA ROSA; espléndida casa; mide 13 por 70, lindo hall, patio, huerto; 10 habitaciones fuera servicios. Deuda $ 45,000.

$ 57,000.—BILBAO, inmediata Alameda, 2 patios, 6 habitaciones y servicios. Mide 11 por 30.

$ 60,000.—COMPAÑIA, inmediata Herrera, buena casa moderna; 9 habitaciones fuera servicios, patios, jardín.

$ 150,000.—GALVEZ; altos y bajos independientes, perfecto estado. Bajos: 12 habitaciones y servicios; 3 patios. Altos, 9 habitaciones y dependencias, etc. Deuda $ 87,000.

**Marin, del Valle y Cía.**

Abogados y Corredores

**1039 - HUERFANOS - 1041**


## FOOT - BALL

### EL 5.o CAMPEONATO SURAMERICANO DE FOOT-BALL

#### El equipo representativo de Chile practicará hoy en Viña del Mar

Con bastante interés esperan los aficionados de todo el país el resultado de la partida de entrenamiento que sostendrá hoy, a las 3 P. M., en la cancha principal del Valparaíso Sporting Club, el cuadro internacional chileno con un elenco escogido de la Liga Valparaíso.

La última presentación del conjunto chileno dejó una impresión no del todo favorable para quienes presenciaron su partida con el combinado del Badminton y del English y como su componentes se han entrenado con mayor eficiencia durante los últimos días de concentración en Quillota, se espera que en esta oportunidad darán a conocer su verdadero estado de preparación.

La embajada footballística que intervendrá en el 5.o Campeonato Suramericano de esta actividad, próximo a realizarse en Río Janeiro, deberá dirigirse a aquella capital por la combinación del Sábado 19 del presente.

En el entrenamiento de hoy intervendrán los siguientes conjuntos:

**Valparaíso**

Muñoz

Orellana León

Carrasco, De la Fuente, Paredes

García, Sibley, Langlans

Herrera Paredes

O

Varas Sánchez

Encina, Bravo, Domínguez

Toro, Catalán, Elgueta

Poirier Vergara

Bernal

**Chile**

Dirigirá el lance el árbitro señor Jolling.

Según todas las probabilidades, el cuadro que se presenta esta tarde en público será, con ligeras modificaciones, el representante de Chile en el Campeonato Continental.

### La reunión de hoy en la cancha Metropolitana

**1.o DE MAYO v. ZENTENO.—GOLD CROSS v. MAESTRANZA**

De interés será la reunión que anuncia para hoy el calendario de la Liga Metropolitana, en su cómoda cancha de la calle Bilbao esq. de Seminario.

A la 1.45 P. M., empezará el encuentro entre los primeros equipos del 1.o de Mayo y Zenteno, match que promete resultar de lo más interesante, dada la calidad de los jugadores que militan en ambos clubs. Este encuentro será arbitrado por el señor Eduardo Macdonald.

A las 3.30, ante el árbitro señor Juan Figueroa, se dará comienzo al encuentro entre los excelentes conjuntos del Maestranza y Gold Cross, match que promete resultar del más alto interés, pues en ambos clubes figuran jugadores de verdaderos méritos y que han tenido una brillante actuación en nuestros fields.

**ZIG-ZAG F. C. v. 12 DE FEBRERO DE SAN BERNARDO.**—Hoy se jugará un amistoso entre los equipos del Zig-Zag F. C., de esta capital y el 12 de Febrero F. C., del vecino pueblo de San Bernardo, en la cancha que este club posee en la calle Doce de Febrero esq. Avenida América de ese pueblo.

Se advierte a los jugadores del Zig-Zag F. C. que deben estar, a las 12.20 P. M. en el paradero de los carros a San Bernardo, para tomar el que parte a las 12.30 P. M.

**SELECCIONADO DE LA LIGA OBRERA CONTRA ALMIRANTE SIMPSON I.**—En la cancha San Eugenio se llevará a efecto hoy, a las 3.15 P. M., este interesante encuentro de selección ante el árbitro señor José Díaz Pacheco.

Servirá de preliminar a este encuentro la partida de segunda serie entre los equipos U. Camilo Henríquez II con Almirante Simpson II.

—Partidas atrasadas de tercera serie:

Agosto 13.—Tricolor Royal I. con Orompello II.; Girardi II. con 18 de Septiembre II.

Agosto 20.—Orompello II con Girardi II; Matías Ovalle II con 18 de Setiembre II.

### Badminton I c. II

Hoy, a las tres de la tarde, en la cancha del Badminton, se jugará un practice entre estos dos equipos.

Jugarán por el I: López, Kadrich, Arago, Fletcher, Aguayo, Bórquez, Massai, Carmona, G. Silva, E. Sepúlveda, D. Vicencio, V. Vicencio, Ocampo y Llanos.

Por el segundo: Didier, Rodríguez, M. Bravo, Márquez, Urrutia, Aspillaga, C. Tapia, C. Palma, R. Campos, Hurtado, Infante, J. Tapia, S. Silva, Devoto, Serrano y D. Fletcher.

Se nos encarga citar a los atletas.

**LOS CARRERAS I v. MACKAY I.**—Hoy, a las 2 P. M., en la cancha del Maestranza F. C., se jugará este partido por la segunda serie de la Liga Metropolitana.

**ARCO IRIS III CON B. CENTRAL III.**—Jugarán hoy, a las 9.15 A. M., en la cancha 1, ante el árbitro señor Horta.

**UNION MATIAS OVALLE I v. OROMPELLO I.**—Hoy se jugará esta partida por la segunda serie de la Liga Obrera, a las 3.15 P. M., en la cancha Núm. 2, Parque Cousiño.

**CENTRO JUVENIL PROVIDENCIA.**—Cítase a sesión para el 6 del presente, a las 3 P. M., en el local de costumbre.

Se encarece la asistencia.

**SANTIAGO VERSUS IBERICO.**—Hoy en la tarde jugarán los primeros equipos de estos clubs un encuentro amistoso, que sin duda será interesante, en el campo de juegos situado en la Avenida Panteón.

A primera hora jugarán los terceros cuadros del Carioca y Santiago, por la competencia oficial de la Copa Blanco.

**FEDERACION DE CENTROS JUVENILES CATOLICOS. — El campeonato atlético de hoy.**—Hoy, a las 9 1|4 A. M., se iniciará el campeonato atlético que ha organizado la Federación de Centros Juveniles Católicos, en los Campos Deportivos de Ñuñoa.

Dirigirán este torneo los señores Noé Contreras, Romilio Bravo y Marcos Barrantes.

**5 DE ABRIL II v. DEPORTIVO "LOS AMIGOS F. C."**— Hoy se llevará a efecto este amistoso en la cancha N.o 1 del Parque Cousiño, a las 10 A. M.

### LOS ENCUENTROS OFICIALES DE HOY

#### Asociación de Foot-Ball de Santiago

| PARTIDAS | Canchas | Horas | Arbitros | Directores |
|---|---|---|---|---|
| **Copa República** | | | | |
| U. Chilena I c. B. Central I... | Independencia 1 | 2.15 P. M. | E. Tessada | M. Muñoz |
| Gimnástico I c. Magallanes I.... | Magallanes | 3.45 P. M. | En la cancha | O. Castillo |
| **Copa Chile (Uruguay)** | | | | |
| G. Borgoño I c. Carioca I..... | Independencia 1 | 3.45 P. M. | E. Lecaros | M. Muñoz |
| **Copa Chile (Argentina)** | | | | |
| E. Normal I c. Wanderer I..... | Independencia 2 | 3.45 P. M. | P. J. Malbrán | E. Cádiz |
| Esperanto I c. Mundial I..... | Independencia 2 | 2.15 P. M. | F. Viveros | E. Cádiz |
| **Copa Independencia** | | | | |
| Gimnástico II c. Magallanes II... | Magallanes | 2.30 P. M. | L. Huerta | O. Castillo |
| U. Chilena II c. B. Central II... | Independencia 1 | 10.30 A. M. | J. B. Lapeira | M. Schmidt |
| **Copa Arauco** | | | | |
| G. Borgoño II c. Carioca II..... | Independencia 2 | 10.45 A. M. | M. Schmidt | Del. B. Central |
| **Copa Poblete** | | | | |
| A. Italiano II c. Wanderer II.... | Independencia 2 | 9.30 A. M. | L. Márquez | Del. B. Central |
| **Copa Blanco (República)** | | | | |
| A. Iris III c. B. Central III..... | Independencia 1 | 9.15 A. M. | F. Horta | M. Schmidt |
| F. Libertad III c. Britania III... | Magallanes | 10.30 A. M. | J. Martínez | R. Vergara |
| **Copa Blanco (Chile)** | | | | |
| Santiago III c. Carioca III..... | Santiago | 2.30 P. M. | E. Soto | E. Lecaros |
| S. Badminton III c. Ibérico III | Santiago | 10.30 A. M. | R. Aguirre | E. Lecaros |

#### Liga Metropolitana de Deportes

| | | | | |
|---|---|---|---|---|
| **Primera División** | | | | |
| Maestranza c. Gold Cross..... | Metropolitana | 3.30 P. M. | J. Figueroa | Aguirre |
| Zenteno c. 1.o de Mayo..... | Metropolitana | 1.45 P. M. | E. Macdonald | Aguirre |
| **Segunda División** | | | | |
| Los Carreras c. Mc-Kay..... | Maestranza | 2.15 P. M. | J. Jiménez | Montalva |
| Jorge V c. E. Magnére..... | Maestranza | 3.45 P. M. | V. Montalva | Montalva |
| Zenteno II c. Dublin II..... | Metropolitana | 10.30 A. M. | J. B. Macdonald | Seisdedos |
| República II c. Small Star II... | Sta. Filomena | 3 P. M. | J. Meyer | E. Zapata |
| **Tercera División** | | | | |
| S. Claret c. U. Argentina II..... | Maestranza | 9.15 A. M. | J. Chartier | Gacitúa |
| Molina Lackington c. N. S. Elvira | Tocornal | 3 P. M. | T. Guzmán | M. Reyes |
| Universal II c. Jorge V II..... | Maestranza | 10.30 A. M. | A. Ramírez | Gacitúa |
| Miraflores III c. 1.o de Mayo III. | Metropolitana | 9.15 A. M. | H. Aguirre | Seisdedos |

#### Liga Nacional de Foot-Ball

| | | | | |
|---|---|---|---|---|
| **Primera División** | | | M. Sepúlveda | |
| V. Central I c. B. Dávila I..... | Mujica | 3.30 P. M. | D. Muñoz | Luque |
| Germinar I c. P. y Hogar I..... | O'Higgins | 3.30 P. M. | | D. Muñoz |
| **División Intermedia** | | | J. Martínez | |
| R. Recoleta I c. Independencia I | Mujica | 2 P. M. | L. A. Martínez | Luque |
| E. Nacional I c. G. Bulnes I... | O'Higgins | 2 P. M. | | Araya |
| **Segunda División** | | | E. Mondaca | |
| Germinar II c. Peñarol II..... | O'Higgins | 10.30 A. M. | D. Muñoz | Valdivieso |
| Etcheverry II c. B. Dávila II.... | Mujica | 10.30 A. M. | | D. Muñoz |
| **Tercera División** | | | | |
| El Viajanto II c. Yungay II..... | Mujica | 9.25 A. M. | M. Lanas | D. Muñoz |
| L. Mandujano II c. Peñarol III... | O'Higgins | 9.15 A. M. | E. Mondaca | Valdivieso |

#### Asociación de San Miguel

| | | | | |
|---|---|---|---|---|
| **Primera Serie** | | | | |
| S. Wanderr I c. Casa Villalón I . | Asociación | 2 P. M. | Ernesto Jara | J. P. Durand |
| Ochagavía I c. Pennsylvania I . | Asociación | 3.45 P. M. | Juan Catalán | Juan Doñas P. |

#### Liga Obrera de Foot-Ball

| | | | | |
|---|---|---|---|---|
| **Primera serie** | | | | |
| Simpson I c. Seleccionado..... | S. Eugenio | 3.15 P. M. | José Díaz | Barrueto-Peña |
| **Segunda serie** | | | | |
| S. Lincoyán I c. Chile Atlético I. | U. Americana | 3.30 P. M. | O. Olivares | Olivares |
| U. C. Henríquez II c A. Simpson II | S. Eugenio | 2 P. M. | José Díaz | Opazo-Acuña |
| Girardi I c. 18 de Setiembre I. . | Parque N.o 1 | 3.30 P. M. | Luis Aguilera | Ramírez-Basour |
| U. Matías Ovalle I c. Orompello I | Parque N.o 2 | 3.30 P. M. | Pablo Vanni | L. Huerta y J. González |
| **Tercera serie** | | | | |
| S. Lincoyán II c 18 de Setiembre II | U. Americano | 2 P. M. | O. Olivares | Garín |
| Constitución II c. Bernal II . . . | Constitución | 3.15 P. M. | A. Silva | E. Aravena |

#### Liga de Foot-Ball de Santiago

| | | | | |
|---|---|---|---|---|
| **Primera División** | | | | |
| Fábrica de Vidrios I con Carlos Walker I..... | F. de Vidrios | 3.30 P. M. | Alberto Parodi | Alfredo Guzmán |
| **División Intermedia** | | | | |
| National Sporting v. U. Madrid I. | F. de Vidrios | 2 P. M. | Carlos Tagle | Alfredo Guzmán |
| **Segunda División** | | | | |
| A. Downey c. C. Walker II..... | F. de Vidrios | 10.30 A. M. | Adolfo Pérez | P. Santander |
| S. Ecuador c. J. M. Infante..... | E de Artes | 3.30 P. M. | Pedro Silva | Adolfo Díaz |
| Submarino II c. White Star I... | E. de Artes | 2.15 P. M. | Nicolás Moreno | Adolfo Díaz |
| **Tercera División** | | | | |
| S. Elena II c. F. de Vidrios III.. | F. de Vidrios | 9.15 A. M. | Pedro Avendaño | P. Santander |

### LA INTERESANTE PARTIDA DE AYER

#### Liga Metropolitana (1) c. Federación Universitaria de Deportes (0)

Ante numerosa concurrencia se llevó a cabo en la tarde de ayer el encuentro entre los cuadros seleccionados de la Liga Metropolitana y de la Federación Universitaria de Deportes.

A las 3 1|2 P. M., el árbitro señor Gallardo llamó a los cuadros a la cancha, presentándose éstos en la siguiente forma:

**Federación Universitaria:**

M. Radnich

Fuenzalida

Araya, D. Aguayo, Ramírez

Vicuña Ahumada Sánchez

Seguel Galán

O

Vargas Aguirre

Van der Valk, Alarcón, Agüero

Meza Grand Ojeda

Del Solar Pérez

Rivera

**Liga Metropolitana**

Como puede verse, la Universitaria actuó sólo con diez jugadores, lo que no restó mérito al encuentro, pues el entusiasmo suplió esta falta.

Ordenado el puntapié inicial, los listados (Universitarios) invaden rápidamente el campo de los rojos (Metropolitana) amago que es contrarrestado por la oportuna intervención de Pérez.

Ojeda, en posesión de la pelota, se corre y al ser interceptado por Ramírez, la pasa a Aguirre, quien dirige, desde lejos, un tiro al arco defendido por Radnich sin mayores resultado.

Las arreadas se sucedeh. Los jóvenes Universitarios lucen muy buenos combinaciones, que hacen peligrar en repetidas ocasiones la valla de Rivera, arquero que sale airoso en varias oportunidades.

Varios tiros de Ahumada y Vicuña son barajados con precisión.

Meza, en combinación con Van der Valk, hacen algunas corridas, pero son detenidos por Fuenzalida que interviene a tiempo.

Araya y Aguayo alimentan a sus delanteros, cuando el árbitro anuncia el término del primer tiempo.

Reanudado el juego, la partida se hace más interesante. Los defensores de ambos cuadros, tratan de abrir la cuenta, pero todo es inútil, las defensas están en sus puestos y malogran cualquiera tentativa.

Los Universitarios, que como dijimos están sólo con diez jugadores, han estado con un solo back, lo que motiva el fracaso de algunas corridas, debido a los of-side.

Ahumada, ha recibido la pelota de Araya. Ojeda que está vigilándolo trata de interceptarlo, lo que no logra debido a un oportuno pase a Galán, quien desde el corner prueba a Rivera, que se expide con felicidad.

El juego se ha mantenido cargado al lado de los rojos, pero esto no obsta para que en un momento de descuido, Agüero avance sólo al arco de Radnich y coloque el único tanto del día a favor de la Metropolitana.

Los Universitarios no desmayan por este contratiempo, y con mayores bríos, tratan de recobrar terreno. Más todo es inútil, Rivera está en su día y repele una serie de tiros que hacían pensar en tantos seguros.

El pitazo final, sorprendió a los cuadros cuando los listados dominaban sin contrapeso, sin conseguir, sin embargo hacer variar el resultado que fué favorable a la Metropolitana por un tanto contra cero.

### LA REUNION DE HOY EN LA CANCHA INDEPENDENCIA

#### Dos interesantes encuentros: U. Chilena I c. B. Central I y Carioca I con Borgoño I

Entre los más sobresalientes encuentros oficiales del calendario de la Asociación Santiago, dentro de la temporada, figuran los que se realizarán durante la tarde de hoy en la cancha Independencia N.o 1.

A primera hora jugarán los primeros equipos de los clubs B. Central y U. Chilena, que ocupan posiciones envidiables en la Copa República, especialmente el primero de los nombrados, que hasta este momento es uno de los candidatos con mayor opción a adjudicarse el puesto de honor en la competencia. El U. Chilena se le presenta hoy como un rival poderoso, cuya eficiencia reside en la unidad que caracteriza a los elementos del conjunto. Será este un lance lleno de atractivos.

El encuentro de segunda hora estará a cargo de los primeros equipos de los clubs Carioca y General Borgoño, que van en primer lugar de la Copa Chile, y que difícilmente podrá ser desplazado alguno de ellos de que llegue hasta el final, disputándose tan ventajosa colocación.

Se comprenderá que tales adversarios se hayan preparado en forma sostenida y concienzuda para hacer hoy una presentación digna de sus antecedentes.

Muy justificado es entonces el entusiasmo que existe por concurrir a la reunión de hoy.

Salvo modificaciones de última hora, los cuadros se presentarán en la siguiente forma:

G. Borgoño:

A. Miranda

Trujillo, Aguirre

Tapia, Lillo, Wastavino

Gana, A. Trujillo, Juica

Díaz Farías

O

Peña Vásquez

Campusano, Acuña, González

Vásquez, Barahona, Pastén

Hernández, Riffo

Cortés

Carioca:

El valor de las entradas será como de costumbre, de un peso a tribunas y sesenta centavos a cancha.

**G. BULNES I v. ESTRELLA NACIONAL I.** — En la cancha del O'Higgins, a las 2 P. M., se efectuará esta partida oficial por la Liga Nacional, en competencia por la serie intermedia.

Dado el entusiasmo que existe en amas instituciones por dirimir supremacías el lance augura un desarrollo muy lucido.

T U R F

# LAS CARRERAS DE LA TARDE DE HOY EN EL CLUB HIPICO

## APRECIACIONES Y PRONOSTICOS

Un programa lleno de interés y novedad es el que nos ofrece para la tarde de hoy nuestra primera institución hípica.

Las ocho carreras de que consta el programa merecen el calificativo de interesantes, dada la calidad y número de los inscritos, y si a esto se agrega que el tiempo prestará su concurso, no dudamos que el Club Hípico tendrá una numerosa concurrencia.

La tarde hípica se abre con el premio Uneeda, sobre 1.400 metros, carrera de remate donde el ganador debe buscarse entre Cachivache, Campoamor y Boa. El favorito debe ser Cachivache, pero no es el nuestro, pues hemos sido informados que Campoamor está bien y con él nos embarcamos para el primer puesto. Los placées se los asignamos a Cachivache y Boa.

En el premio Ugolin, sobre 1,400 metros, que ocupa el segundo lugar en el programa, vamos a darle nuestras preferencias a un lance, que es Ramuncho, y lo hacemos debido a que al debutar partió en malas condiciones, a pesar de lo cual produjo una buena carrera. Esto sucedió el día que salió de perdedores Greenock. Para el caso en que defeccione nuestro favorito estimamos que son Nunca Visto e Illapelino las cartas más recomendables y a ellos los recomendamos para los placées.

De iguales condiciones que la carrera anterior es el premio Upas, que ocupa el 3.er lugar en el programa.

En esta carrera debuta Adriático, un lindo hijo de Burgomaster, que trabajó el Domingo pasado en forma que entusiasmó a los entendidos. Sin embargo, nosotros sólo lo dejaremos indicado para el segundo lugar, pues creemos que Juerga es una buena carta y que le lleva la gran ventaja de haber corrido. Para el tercer lugar dejaremos a Grampián, que parece estar condenado a figurar sólo en el placé.

Tenemos en seguida el premio Umbel, sobre 1,500 metros, que está destinado para tres años ganadores de una carrera.

Las opiniones están divididas entre Inflexible y Ximena, pues el primero ha demostrado ser bueno de verdad y la segunda ganó al debutar, que es el mejor título que se puede ostentar. Nuestras preferencias están de parte del potrillo, pues aunque está algo atrasado creemos que su caballeriza deber sarber por qué lo presenta a correr. Para el segundo lugar damos a Ximena.

Una bonita carrera promete ser el handicap Criadero Marimán, sobre 2,000 metros, donde los pesos han sido distribuidos equitativamente.

A nuestro juicio, el ganador debe buscarse entre Hidalga, Ofensivo Walter Scott, Poincaré y el lance de Jaramago. Aunque parezca extraño, nosotros daremos nuestras preferencias al lance, o sea a Jaramago, dejando para los placées a Ofensivo e Hidalga.

Si Doñihue corresponde a sus anteriores performances en distancias cortas, no vemos quién pueda arrebatarle el triunfo en los 1,300 metros del premio Uva. Es nuestro candidato junto con Bizerta y Fumarola.

De los 23 inscritos en el premio Un Named se nos informa que no cumplirán Ice, Farrutín, Confidencia, Minon Ferry y Gaitero.

Pocas carreras hay que presenten mayores dificultades para el pronóstico, pues tenemos a Whip, Felpa, Finale, Telinga, Alava, Forfar y Bilanz con opciones más o menos equivalentes. En esta situación consideramos innecesario hacer mayores comentarios para decir que Whip es nuestro favorito. La defensa de los placées se la dejamos encomendada a Telinga y Finale.

Pone término a la reunión el premio Ursus, handicap de ligereza, sobre 1,200 metros, que es una prueba muy apropiada para buscar el desquite, pues fuera de Danger y Shimosa, cualquiera puede pagar un buen dividendo.

Danger cuenta con nuestras preferencias, pues al ser batido en días pasados por Shimosa, partió en pésimas condiciones. Ahora lleva la gran monta de Molina y con esto deben quedar subsanados estos inconvenientes. Los placées deben ocuparlos Shimosa y Marialva.

RESUMEN:

Primera carrera: Campoamor, Cachivache y Boa.

Segunda carrera: Ramuncho, Nunca Visto e Illapelino.

Tercera carrera: Juerga, Adriático y Grampián.

Cuarta carrera: Inflexible y Ximena.

Quinta carrera: Jaramago, Ofensivo e Hidalga.

Sexta carrera: Doñihue, Bizerta y Fumarola.

Séptima carrera: Whip, Telinga y Finale.

Octava carrera: Danger, Shimosa y Marialva.

## PROBABLES MONTAS Y COMPETIDORES PARA LAS CARRERAS DE HOY EN EL CLUB HIPICO

**1.a CARRERA.—1,400 METROS**

Cachivache, 61, C. Santander.
Campoamor, 61, R. Azócar.
Boa, 59, E. Aguilera.
Filoche, 59, no corre.
Walpole, 58, F. Quiroz.
Wintergreen, 58, no corre.
Emily, 56, L. A. Parada.
Tombola, 56, L. A. Jerez.

**2.a CARRERA. — 1,400 METROS**

Deschanel, 56, E. Aguilera.
Don César, 56, H. Huerta.
Gentilhomme, 56, M. J. Silva.
Guardia Roja, 56, R. Piérola.
Illapelino, 56, E. Godoy.
Japón, 56, A. Molina.
Ladrillo, 56, J. Oregón.
Long Long, 56, L. A. Zamora.
Nunca Visto, 56, P. Costa.
Quilipín, 56, V. Ramírez.
Ramuncho, 56, V. Jara.
Praliné, 54, H. Ramírez.
Xanthia, 54, J. Vergara.

**3.a CARRERA. — 1,400 METROS**

Adriático, 56, V. Jara.
Fimar, 56, J. Oregón.
Grampián, 56, A. Molina.
José Gener, 56, no corre.
Negro, 56, M. Gamboa.
Xaragua, 56, no corre.
Florada, 54, P. Costa.
Guadalupe, 54, P. Morales.
Guitón, 54, E. Aguilera.
Juerga, 54, H. Ramírez.
La Prensa, 54, talvez no corra.
Risa Loca, 54, R. Hernández.

**4.a CARRERA. — 1,500 METROS**

Inflexible, 56, G. Guerra.
Gitanillo, 56, E. Godoy.
Slogan, 56, M. Pérez.
Elmore, 54, C. Santander.
Piltrafa, 54, J. Urzúa.
Poruña, 54, no corre.
Prisca, 54, S. Jiménez.
Ximena, 54, A. Molina.

**5.a CARRERA. — 2,000 METROS**

Electrón, 58, J. M. Baeza.
Bambalina, 57, A. Molina.
Hidalga, 56, J. Vergara.
Ever, 55, P. Costa.
Ofensivo, 51, G. Guerra.
Walter Scott, 51, E. Aguilera.
Poincaré, 50, M. J. Silva.
King's Ferry, 49, H. Ramírez.
Bordeaux, 48, Arm. Silva.
Ficticio, 47, L. Bravo.
Jaramago, 47, J. Pinto.
Landry, 46, no corre.
Rentería, 46, S. Jiménez.
Malvaloca, 43, C. Castro.

**6.a CARRERA. — 1,300 METROS**

Winchester, 59, E. Godoy.
Doñihue, 56, P. Costa.
Náutico, 56, L. A. Zúñiga.
Alucita, 54, no corre.
Bizerta, 54, S. Quiroz.
Fumarola, 54, P. Morales.
Popy, 54, L. Guzmán.
Euclid, 53, J. Vergara.
Gran Maestre, 53, no corre.
Picacho, 53, E. Aguilera.
Walpole, 53, no corre.
Finesterry, 51, R. Henríquez.
Mollaca, 51, Arm. Silva.
Piora, 51, S. Jiménez.
Hook, 50, C. Santander.
Le Francais, 50, L. A. Soto.
Muro, 50, G. Guerra.
Never, 50, L. Mancilla.
Prothos, 50, no corre.
Hasty Girl, 48, no corre.
La Alegría, 48, L. A. Zamora.
Morocha, 48, no corre.

**7.a CARRERA. — 1,300 METROS**

Whip, 59, V. Ramírez.
Felpa, 57, P. Morales.
Finale, 57, V. Jara.
Ice, 57, no corre.
Telinga, 57, S. Quiroz.
Alta Ley, 56, E. Aguilera.
Fogazzaro, 56, N. N.
Forfar, 56, A. Molina.
Matango, 56, L. A. Jerez.
Trigo, 56, R. Azócar.
Pavlowa, 54, J. Vergara.

Alavy, 53, N. Ramírez.
Farrutín, 53, no corre.
Gorgonzola, 53, E. Rebolledo.
Rodrigo, 53, G. Guerra.
Alava, 51, S. Jiménez.
Bilanz, 51, H. Huerta.
Confidencia, 51, no corre.
Marida, 51, L. A. Zúñiga.
Minor Ferry, 51, no corre.
Gaitero, 50, no corre.
Sastre, 50, M. Núñez.
Tombola, 48, N. N.

**8.a CARRERA. — 1,200 METROS**

Atento, 63, J. Vergara.
Paimpolaise, 55, M. Gamboa.
Danger, 54, A. Molina.
Toldilla, 54, H. Ramírez.
Walter Scott, 54, no corre.
Marialva, 50, Arm. Silva.
Shimosa, 50, N. Ramírez.
Virgilio, 50, E. Aguilera.
Fagra, 47, G. Guerra.
Fósforo, 47, L. Bravo.
Tiránica, 47, no corre.
Itálica, 46, C. Santander.
Alacrán, 45, L. A. Zamora.
Pega Pega, 45, no corre.
War Queen, 45, talvez no corra.
Riodina, 43, S. Jiménez.
Kerensky, 40, N. N.
Wisconsin, 40, P. Silva.

## Resúmen de los trabajos efectuados en la semana por los competidores de esta tarde en el Club Hípico

### PRIMERA CARRERA

**CACHIVACHE**, Lunes, 1600 metros, C. Santander, 1.55 a voluntad.

**WALPOLE**, Jueves, 1,400 metros, aprendiz, 1.42 2|5, a voluntad.

**EMILY**, Jueves, 1,200 metros, L. Parada, 1.23.

### SEGUNDA CARRERA

**DECHANEL**, Viernes, 1,200 metros, E. Aguilera, 1.24, acompañado de Alicahue, aprendiz, llegando iguales.

**DON CESAR**, Lunes, 1,600 metros, H. Huerta, 1.50 2|5.

**ILLAPELINO**, Viernes, 400 metros, aprendiz, 25 2|5.

**JAPON**, Lunes, 1,600 metros, H. Ramírez, 1.50 2|5, acompañado de Acorazado, aprendiz, ganando Japón por dos cuerpos; **Jueves**, 1,600 metros, M. Verdejo, 1.54 sin apuro, acompañado de Acorazado, aprendiz, llegando iguales.

**LADRILLO**, Jueves, 1,400 metros, J. Oregón, 1.37 2|5.

**QUILIPIN**, Jueves, 800 metros, V. Ramírez, 53 3|5, acompañado de Whip, Arm. Silva, ganando Quilipín por medio cuerpo. Repitieron 800 metros en 5 .

**PRALINE**, Jueves, 1,400 metros, aprendiz, 1.40.

**XANTHIA**, Viernes, 1,200 metros, Arm. Silva, 1.23 sin apuro.

### TERCERA CARRERA

**FIMAR**, Jueves, 1,400 metros, J. Oregón, 1.40.

**GRAMPIAN**, Jueves, 600 metros, A. Molina, 39 2|5, acompañado de Hara Kiri, aprendiz, ganando Grampián por dos cuerpos; repitieron 600 en 39 3|5, ganando nuevamente Grampián por tres cuerpos.

**GUADALUPE**, Viernes, 1,600 metros, P. Morales, 1.54.

**JUERGA**, Lunes, 1,600 metros, H. Ramírez, 1.52, acompañado de Kiss Me, aprendiz, ganando Juerga por tres cuerpos; **Jueves**, 1,600 metros, H. Ramírez, 1.54 3|5, a voluntad.

### CUARTA CARRERA

**INFLEXIBLE**, 1,400 metros, G. Guerra, 1.38.

**GITANILLO**, Viernes, 600, E. Godoy; últimos 400 en 25 3|5. Repitió 600 en 40.

**PILTRAFA**, Jueves, 1,400 metros, J. Urzúa, 1.38 2|5.

**XIMENA**, Viernes, 1,000 metros, A. Molina, 1.08 4|5.

### QUINTA CARRERA

**BAMBALINA**, Lunes, 1,800 metros, L. Montero; últimos 1,400 en 1.38 2|5, acompañada de Guitón, ganando éste por dos cuerpos. **Jueves**, 1,400 metros, A. Molina, 1.37 3|5, acompañada de Guitón, llegando iguales.

**EVER**, Jueves, una vuelta, P. Costa, 2.25, a voluntad.

**OFENSIVO**, Viernes, una vuelta, G. Guerrero, 2.23.

**WALTER SCOTT**, Jueves, 1,000 metros, V. Jara, 1.10; repitió 700 en 46.

**KING'S FERRY**, Jueves, una vuelta, H. Ramírez, 2.25. En los primeros 1,400 metros lo acompañó Negro, ganando King's Ferry por tres cuerpos.

**BORDEAUX**, Lunes, una vuelta, Arm. Silva, 2.23 sin apuro; **Jueves** una vuelta fuerte, Arm. Silva, 2.22 2|5, acompañado de Carranza, R. Hernández, llegando iguales.

**JARAMAGO**, Lunes, una vuelta, aprendiz, 2.20, acompañado de Gloriola, aprendiz, llegando iguales: **Jueves**, 1,200 metros, aprendiz, 1.23, acompañado de Gloriola, llegando iguales.

**LANDRY**, Jueves, una vuelta, L. A. Zamorano, 2.4 2|5.

**RENTERIA**, Lunes, 1,400 metros, P. P. Quezada, 1.39 1|5, acompañada de Albayoín, L. A. Soto, llegando iguales; **Viernes**, una vuelta, S. Jiménez, 2.20 2|5.

### SEXTA CARRERA

**WINCHESTER**, Lunes, 1,400 metros, H. Ramírez, 1.38 3|5.

**ALUCITA**, Viernes, 600 metros, L. Parada, 39 3|5, acompañada de Coll, aprendiz, ganando Alucita por un cuerpo. Repitieron 600 en 41, ganando Alucita por dos cuerpos.

**BIZERTA**, Jueves, 700 metros, S. Quiroz, 45.

**FUMAROLA**, Viernes, 700 metros, P. Morales, 48.

**GRAN MAESTRE**, Lunes, 1,400 metros, aprendiz, 1.40 3|5.

**WALPOLE**, véase primera carrera.

### SETIMA CARRERA

**WHIP**, Lunes, 800 metros, aprendiz, 52, acompañado de Iron Duke, Arm. Silva, llegando iguales. Repitieron 800 en 54, llegando nuevamente iguales; Jueves, una vuelta, Quilipín, segunda carrera.

**FINALE**, Viernes, 700 metros, V. Jara, 47.

**TELINGA**, Lunes, una vuelta, L. A. Soto, 2.24 a voluntad; Jueves, 700 metros, S. Quiroz, 44 1|5.

**ALTA LEY**, Lunes, 1,400 metros, aprendiz, 1.38, acompañado de Grand Prix, P. P. Quezada, ganando Alta Ley por dos cuerpos.

**ALAVA**, Viernes, 800 metros, aprendiz, 53 2|5.

**RODRIGO**, Jueves, 600 metros, G. Guerra, 41.

**SASTRE**, Lunes, 1,400 metros, aprendiz, 1.38, acompañado de Fatalist, aprendiz, ganando Sastre por un cuerpo.

### OCTAVA CARRERA

**PAIMPOLAISE**, Lunes, 1,000 metros, M. Gamboa, 1.6 2|5; Jueves, 700 metros, G. Gamboa, 46.

**DANGER**, Jueves, 500 metros, A. Molina, 31; repitió 500, haciendo los últimos 400 en 25.

**WALTER SCOTT**, véase quinta carrera.

**VIRGILIO**, Jueves, 700 metros, aprendiz, 49, acompañado de Manzanares, V. Jara, ganando Virgilio por medio cuerpo.

**FAGRA**, Lunes, 1,200 metros, A. Molina, 1.21 2|5; Jueves, 1,200 metros, D. López, 1.24, a voluntad.

**ALACRAN**, Viernes, 1,200 metros, E. Aguilera, 1.21.

# CLUB HIPICO DE SANTIAGO

**6as. CARRERAS DE INVIERNO — DOMINGO 6 DE AGOSTO DE 1922**

**PRIMERA CARRERA A LA 1.30 P. M.** — Premio **UNEEDA**. — 1,400 metros. — Para caballos nacidos en el país, que se vendan por $ 6,000. —Peso: 58 kilos. — Recargo de 3 kilos a los que hayan ganado desde el 2 de Abril del presente año. —Inscripción: $ 60. — Premio: $ 3,000 al primero.

| Preparador | Dueño | | Nombres | Peso | Edad | Sangre | Padre | Madre | Traje del jinete |
|---|---|---|---|---|---|---|---|---|---|
| Av. Muñoz | Av. Muñoz | 1 | Cachivache | 61 | 6 | 15\|16 | Viraró | Coralia B. | Blanco y negro listado, G. blanca |
| R. Ramírez | A. León A. | 2 | Campoamor | 61 | 6 | F | Pioneer | Transumte | Solferino, cuello, puñ. y G. negra |
| J. Vásquez | Ossyris | 3 | Boa | 59 | 6 | F | Alanés | Brújula | Solferino, G. oro |
| F. Peralta | Porvenir | 4 | Piloche | 59 | 5 | 31\|32 | Semproni | Fiole | Oro, M. y G. azulino |
| A. Luna | I. Valbenito | 5 | Walpole | 58 | 4 | F | Olascoaga | Sentencia | Celeste, ad. negros, G. azul b. plata |
| Art. Rodríguez | F. Marín | 6 | Wintergreen | 58 | 4 | F | Olascoaga | Noguette | Grosella estrella crema |
| R. Pastene | V. Maturana | 7 | Emily | 56 | 4 | F | Hallington L. | La Gringa | Turquesa, M. y G. lacre |
| V. Herrera | Botafogo | 8 | Tómbola | 56 | 4 | 7\|8 | Turín | Euskara | Chocolate, M. y G. or viejo |

**SEGUNDA CARRERA A LAS 2 P. M.** — Premio **UGOLIN**. — 1,400 metros. — Para caballos de 3 años nacidos en el país, que no hayan ganado.— Peso 56 kilos.—Inscripción: $ 40. — Premio: $ 4,000 al 1.o

| Preparador | Dueño | | Nombres | Peso | Edad | Sangre | Padre | Madre | Traje del jinete |
|---|---|---|---|---|---|---|---|---|---|
| P. Polanco | Chacabuco | 1 | Deschanel | 56 | 3 | F | Rolando II | Galejado | Colorada, M. azules, G. blanca |
| A. Huerta | A. Urrutia | 2 | Don César | 56 | 3 | F | Etolo | Rochela | Guinda y negro lis., p. y G. negra |
| R. Ramírez | A. León A. | 3 | Gentilhombre | 56 | 3 | F | Mustafá | Catamarca | Solferino, huin., c., bot. y G. negra |
| R. Piérola | Tricolor | 4 | Guardia Rojo | 56 | 3 | F | Comisario II | Royal Red | Azul, M. bl. y col. G. colorada |
| J. Celpa | Cocharca | 5 | Illapelino | 56 | 3 | F | Scorpio | Lady Love | Azul eléctrico, estrella blanca |
| L. A. Figueroa | B. F. Bernstein | 6 | Japón | 56 | 3 | F | Last Reason | Chulite | Rosa seca, G. esmeralda |
| J. J. Munita | Almendro | 7 | Ladrillo | 56 | 3 | F | Altanero II | Alania | Negra, faja y G. oro |
| H. Pérez | Tally Ho. | 8 | Long-Long | 56 | 3 | F | El Tango | Mecánica | Blanca y lacre en rue., G. azul |
| J. Dalmau | Burlesco | 9 | Nunca Visto | 56 | 3 | F | Mustafá | Melton Belle | Lacre, alam. y cocarda oro |
| F. Guzmán | G. Ross S. M. | 10 | Quilipín | 56 | 3 | F | Brasil II | Riqueza | Azul obscuro, G. amarilla |
| C. Rodríguez | Alej. Rosselot | 11 | Ramuncho | 56 | 3 | F | Longchamps | Lavinia | Verde manzana, braz. y G. negra |
| F. Rojas | Jackson | 12 | Praline | 54 | 3 | F | Burlesco | Chicana | Negra, M. y G. cereza |
| L. Devenas | L. Devenas | 13 | Xanthia | 54 | 3 | F | Olascoaga | Glossary | Azul, M. amarillas, G. tricolor |

**TERCERA CARRERA A LAS 2.30 P. M.** — Premio **UPAS**. — 1,400 metros. — Para caballos de 3 años nacidos en el país, que no hayan ganado. — Peso: 56 kilos. — Inscripción: $ 40. — Premio: $ 4,000 al 1.o

| Preparador | Dueño | | Nombres | Peso | Edad | Sangre | Padre | Madre | Traje del jinete |
|---|---|---|---|---|---|---|---|---|---|
| C. Rodríguez | Solferino | 1 | Adriático | 56 | 3 | F | Burgomaster | Fulana | Solferino, G. verde |
| J. J. Munita | Beyond | 2 | Fimar | 56 | 3 | A A | Fim | Marujita | Bronce, M. sol., br. y b. bron. G. sol. |
| I. Yáñez | Jadil | 3 | Grampian | 56 | 3 | F | Mustafá | Marakest | Blanca, banda ver. es., G. verde |
| A. Zúñiga | Minorva | 4 | José Gener | 56 | 3 | F | Eclair II | Pillita | Celeste, M. blancas, G. celeste |
| F. Rojas | Seudónimo | 5 | Negro | 56 | 3 | F | Siberien | Fille du Soleil | Azul y oro en ruedas, G. azul b. oro |
| Art. Rodríguez | Ciro Klein | 6 | Xaragua | 56 | 3 | F | Scorpio | Noguette | Negro y oro por mit., M. neg. G. am. |
| J. Dalmau | Dublín | 7 | Florada | 54 | 3 | F | Alanés | Florida II | Amarilla, M. mor., G. amarilla |
| F. Galván | Limited | 8 | Guadalupe | 54 | 3 | F | St. Cygne | La Mañana | Gris perla, G. negra |
| D. Vial | W. Gatica | 9 | Guiton | 54 | 3 | F | Siberien | F. de Cactus | Blanca, braz. y G. escarlata |
| L. A. Figueroa | B. F. Bernstein | 10 | Juerga | 54 | 3 | F | Last Reason | Best Girl | Rosa seca, G. esmeralda |
| R. Piérola | Tricolor | 11 | La Prensa | 54 | 3 | F | Olascoaga | La Gaceta | Azul, M. blancas y col, G. colorada |
| P. J. Medina | J. Donoso | 12 | Risa Loca | 54 | 3 | F | Brasil II | Javo | Amarilla, M. granates, G. verde |

**CUARTA CARRERA A LAS 3 P. M.** — Premio **UMBEL**. — 1,500 metros. — Para caballos de 3 años ganadores de una carrera. — Peso: 56 kilos. — Inscripción: $ 30.— Premio: $ 3,000 al 1.o

| Preparador | Dueño | | Nombres | Peso | Edad | Sangre | Padre | Madre | Traje del jinete |
|---|---|---|---|---|---|---|---|---|---|
| P. Marchessini | Exito | 1 | Inflexible | 56 | 3 | A A | Brasil II | Red Rose | Blanca, anillos lacres |
| J. Celpa | Los Bomberos | 2 | Gitanillo | 56 | 3 | F | Etolo | Elsa | Blanca, faja azul, M. y G. colorada |
| H. Pérez | A. Grilli | 3 | Slogan | 56 | 3 | F | Sir Samuel | Euménides | Verde cruz lacre, M. y G. blanca |
| J. Vásquez | A. Undurraga | 4 | Elmore | 54 | 3 | F | L'Aiglon | Fricka | Negra, G. blanca |
| Art. Rodríguez | J. A. Rodríguez | 5 | Piltrafa | 54 | 3 | F | Pirapó | Grisette | Azul obs., M. blancas, G. colorada |
| E. Emeres | S. Polloni | 6 | Poruña | 54 | 3 | F | Pirapó | Doncella | Oro, brazaletes y G. negra |
| E. Michaels | Viña del Mar | 7 | Prisca | 54 | 3 | F | Pirapó | Shylass | Azul mar., M. solf., G. negra |
| And. Rodríguez | J. L. Walker | 8 | Ximena | 54 | 3 | F | Olascoaga | Ladasette | Amarilla, G. negra |

**QUINTA CARRERA A LAS 3.30 P. M.** — Premio **CRIADERO MARIMAN**. — 2,000 metros. — Para todo caballo ganador. — Handicap. — Inscripción: $ 40. — Premio: $ 4,000 al 1.o

| Preparador | Dueño | | Nombres | Peso | Edad | Sangre | Padre | Madre | Traje del jinete |
|---|---|---|---|---|---|---|---|---|---|
| J. M. Baeza | Importación | 1 | Electrón | 58 | 6 | F | Cuyano III | Sta. Elena II | Oro, faja y G. negra, borla oro |
| D. Vial | W. Gatica | 2 | Bambalina | 57 | 5 | F | Siberien | Brigitte | Blanco braz. escar., G. escarlata |
| F. Villa | Colina | 3 | Hidalga | 56 | 4 | F | Brasil II | Calcutta | Verde claro, M. y G. café |
| R. Cárdenas | Columbia | 4 | Ever | 55 | 5 | F | El Pícaro | Altona | Rosada, M. y G. blanca |
| D. Sandoval | G. Guerra | 5 | Ofensivo | 51 | 4 | F | Defensor | Guigne | Amarillo cruzado, M. y G. negra |
| J. Rodríguez | London | 6 | Walter Scott | 51 | 4 | F | Olascoaga | Ladasette | Verde manzana, G. negra, bor. plata |
| Art. Muñoz | El Bosque | 7 | Poincaré | 50 | 5 | F | Rolando II | Galejade | Negra, faja y G. verde |
| F. Rojas | Jackson | 8 | King's Ferry | 49 | 6 | F | William the T. | Cavernie | Negra, M. y G. cereza |
| L. Silva | Max. Errázuriz | 9 | Bordeaux | 48 | 4 | F | Fío | Renée | Guinda seca, G. azul borla plata |
| F. Galván | Limited | 10 | Ficticio | 47 | 4 | F | Orán | M. Papoose | Gris perla, G. negra |
| F. Guzmán | Las Zorras | 11 | Jaramago | 47 | 4 | F | Ben | Mellín | Colorado |
| J. J. Munita | Ascot | 12 | Landry | 46 | 4 | F | Celso | Zórika | Oro, M. y G. negra |
| P. J. Medina | A. Lyon P. | 13 | Rentería | 46 | 4 | F | Ben | Catherinette | Azul mar. lun. blancos, G. azul |
| Cay. Pérez | A. Rengifo | 14 | Malvaloca | 43 | 4 | F | Crescendo | Sea Side II | Rojo, brazaletes y G. negra |

**SEXTA CARRERA A LAS 4 P. M.** — Premio **UVA**. — 1,300 metros. — Para caballos de 4 años y más que no hayan ganado más de dos carreras. — Peso: 50 kilos. — Recargo de 3 kilos por cada carrera ganada. — Recargo extra de 3 kilos a los que hayan ganado más de $ 10 mil. — Inscripción: $ 30. — Premio: 3,000 al 1.o

| Preparador | Dueño | | Nombres | Peso | Edad | Sangre | Padre | Madre | Traje del jinete |
|---|---|---|---|---|---|---|---|---|---|
| R. Cárdenas | C. E. Riofrío | 1 | Winchester | 59 | 4 | F | Pioneer | Olga II | Colorada cruzada, G. turquesa |
| J. Dalmau | Burlesco | 2 | Doñihue | 56 | 4 | F | Barsac | Lili II | Lacre, alamares y coc. oro |
| Alej. Zúñiga | A. Zúñiga | 3 | Náutico | 56 | 4 | 1\|2 | Siberien | Chilena | Habano, braz. y G. granate |
| R. Pastene | M. A. Benavente | 4 | Alucita | 54 | 4 | 7\|8 | Alanés | Alina | Azul turquesa, M. oro, G. blanca |
| E. Emeres | Los Andes | 5 | Bizerta | 54 | 4 | F | Burgomaster | Bética | Blanca, faja, braz. y G. azul |
| F. Galván | Limited | 6 | Fumarola | 54 | 4 | A A | Old Boy | S. d'Amour | Gris perla, G. negra |
| Art. Allen | Charlecito | 7 | Popy | 54 | 4 | F | Pibe | Guinea | Oro, braz. y G. verde |
| E. 2.o Soto | M. R. Troncoso | 8 | Euclid | 53 | 5 | F | Hallington L. | Parterre | Azul eléc., alam. oro., M. lac. G. oro |
| A. Luna | Good Hope | 9 | Gran Maestre | 53 | 4 | F | L'Aiglon | Princ. Devota | Blanca, alam. y M. azules, G. bla. |
| P. Polanco | Parsifal | 10 | Picacho | 53 | 4 | F | Pibe | Cachiltú | Castaño, G. negra |
| F. Poblete | A. Valdebenito | 11 | Walpole | 53 | 4 | F | Olascoaga | Sentencia | Celeste, ad. negros, G. azul b. plata |
| C. Lacalle | Inglés | 12 | Finisterre | 51 | 4 | F | Pioneer | La Pola | Negra, G. amarilla |
| L. Silva | Max. Errázuriz | 13 | Mollaca | 51 | 4 | F | Crescendo | Puma II | Guinda seca, G. azul, borla oro |
| U. Duque | Urbión | 14 | Priora | 51 | 4 | F | Pirapó | Safo | Salmón, M. y G. verde |
| Av. Muñoz | Friendship | 15 | Hook | 50 | 4 | F | Brasil II | Jimena | Verde, alam. y G. oro, borla verde |
| L. Devenas | L. Devenas | 16 | Le Francais | 50 | 5 | F | Crescendo | Fraligilite | Azul, M. amarillas, G. tricolor |
| E. Herrera | Verderón | 17 | Muro | 50 | 7 | F | Rob Roy III | Muralla | Negra, G. verde |
| M. Reyes | R. Pizarro | 18 | Never | 50 | 4 | 3\|4 | Longchamps | Atenas | Oro y negro listado, G. oro |
| R. Díaz | H. Rojas | 19 | Prothos | 50 | 4 | F | Pibe | Kelat | Oro, cintura y G. azul |
| E. 2.o Soto | Indú | 20 | Hasty Girl | 48 | 5 | F | Barsac | Apple Sauce | Verde, faja, p. neg., G. ver. es. negra |
| P. Boncerio | La Granja | 21 | La Alegría | 48 | 4 | F | Gonín | Joyful Lady | Naranja, M. blancas, G. negra |
| P. Rojas | Cruz de Oro | 22 | Morocha | 48 | 4 | F | Olascoaga | Sutileza | Naranja, M. y G. negra |

**SEPTIMA CARRERA A LAS 4.30 P. M.** — Premio **UN NAMED**. — 1,300 metros. — Para caballos de 4 años y más que no hayan ganado más de dos carreras. — Peso: 50 kilos. — Recargo de 3 kilos por cada carrera ganada. — Recargo extra de 3 kilos a los que hayan ganado más de $ 10,000. — Inscripción: $ 30. — Premio: $ 3,000 al 1.o

| Preparador | Dueño | | Nombres | Peso | Edad | Sangre | Padre | Madre | Traje del jinete |
|---|---|---|---|---|---|---|---|---|---|
| F. Guzmán | D. J. Lyon | 1 | Whip | 59 | 4 | F | Pimental | Vidalita | Turquesa, M. y G. blanca |
| F. Galván | Limited | 2 | Felpa | 57 | 4 | A A | Old Boy | Morfina | Gris perla, G. negra |
| C. Rodríguez | J. Peñafiel | 3 | Finale | 57 | 4 | F | Pioneer | Chela II | Blanca, G. azul |
| P. J. Munita | Ascot | 4 | Ice | 57 | 6 | F | Altanero II | Solinka | Oro, M. y G. negra |
| E. Emeres | Los Andes | 5 | Telinga | 57 | 4 | F | Turín | Peccavi | Blanca, afaj. braz. y G. azul |
| E. Polanco | Cruz del Sur | 6 | Alta Ley | 56 | 4 | F | Altanero II | Marsa | Azul y oro viejo en ruedas |
| U. Duque | Urbión | 7 | Fogazzaro | 56 | 4 | F | Pioneer | La Fornarina | Salmón, M. y G. verde |
| U. Duque | Urbión | 8 | Alava | 51 | 4 | F | Constant | Bacha | Salmón, M. y G. verde |
| I. Espinosa | San Juan | 9 | Forfar | 56 | 4 | F | Pioneer | Parterre | Blanca y azul en rue., M. bl. y azul |
| F. Peralta | Los Angeles | 10 | Matango | 56 | 4 | F | El Tango | Marionette II | Mdo lis. verde, M. verdes, br. ... |
| O. Fuenzalida | U. Verdugo | 11 | Trigo | 56 | 4 | F | Siberien | Picaresca | Verde est. blanca, M. verdes, G. ... |
| E. 2.o Soto | M. R. Troncoso | 12 | Pavlowa | 54 | 5 | 7\|8 | Oidor | Perinola | Azul eléc., alam. oro, M. lac. G. ... |
| H. Pérez | Tally Ho. | 13 | Alavy | 53 | 4 | F | Alanés | Mentirosa | Blanca y lacre en ruedas, G. ... |
| D. Yáñez | P. Santórsola | 14 | Farrutín | 53 | 4 | F | Faneo | Dantasia | Granate y naranja por mitad |
| J. Méndez | J. Méndez | 15 | Gorgonzola | 53 | 4 | F | Edward Low | Burla | Lacre listado negro |
| D. Yáñez | J. M. Errázuriz | 16 | Rodrigo | 53 | 4 | F | Crescendo | Regencia | Azul, G. negra |
| A. Huerta | Lycaso | 17 | Bilanz | 51 | 4 | F | Filipo | Villa María | Morada, bl. y neg. en rue., G. blanca |
| J. M. Baeza | Importación | 18 | Confidencia | 51 | 4 | F | As de Espada | Cafeína | Oro, faja y G. negra, borla oro |
| Alej. Zúñiga | P. Sacco | 19 | Márida | 51 | 4 | 31\|32 | Stolypin | Namohuna | Bronce, M. y G. morada |
| S. Miranda | Primrose | 20 | Minor Ferry | 51 | 5 | F | Mark Minor | Brevé | Negro |
| R. Díaz | Suc. T. Leyton | 21 | Gaitero | 50 | 5 | F | Jack's Green | Ponzoña | Amarillo claro, G. turquesa |
| D. López | D. López | 22 | Sastre | 50 | 4 | 1\|2 | Ogro | Chilena | Lacre, M. bl., braz. lac., G. azul |
| P. Polanco | Cruz Lila | 23 | Tómbola | 48 | 4 | 7\|8 | Turín | Euskara | Amarilla crus y G. lila |

**OCTAVA CARRERA A LAS 5 P. M.** — Premio **URSUS**. — 1,200 metros. — Para caballos que hayan ganado más de $ 10,000. — Handicap. — Inscripción: $ 30. —Premio: $ 3,000 al 1.o

| Preparador | Dueño | | Nombres | Peso | Edad | Sangre | Padre | Madre | Traje del jinete |
|---|---|---|---|---|---|---|---|---|---|
| F. Villa | Perendón | 1 | Atento | 63 | 5 | F | Riesco | Intención | Amarilla, M. amar. lis. lac. G. ... |
| A. Huerta | Constancia | 2 | Paimpolaise | 55 | 6 | F | Constant | Donna | Azul, alam. oro, G. negra, borla ... |
| E. Emeres | R. Riofrío | 3 | Danger | 54 | 3 | 7\|8 | Hasard | Alada | Turquesa |
| P. Rojas | D. Hernández | 4 | Toldilla | 54 | 5 | 15\|16 | Turín | Rosquilla | Verde obscuro, cue. p. y G. ... |
| J. Rodríguez | London | 5 | Walter Scott | 54 | 4 | F | Olascoaga | Ladasette | Verde manzana, G. neg. b. plata |
| C. Pinón | E. Fleureau | 6 | Marialva | 50 | 5 | F | Pioneer | La Fornarina | Lacre y oro en ruedas, G. oro |
| H. Pérez | H. Pérez | 7 | Shimosa | 50 | 6 | 7\|8 | Alanés | Rusia | Blanco y gran. lis., M. y G. negra |
| C. Rodríguez S. | A. Rosselot | 8 | Virgilio | 50 | 5 | F | Sunbar | Laucha II | Verde mans., braz. y G. azul |
| D. López | D. López | 9 | Fagra | 47 | 5 | 7\|8 | Alanés | Sfax | Lacre, M. blancas, br. lac. G. ... |
| F. Galván | Limited | 10 | Fósforo | 47 | 4 | F | St. Cygne | Chokk | Gris perla, G. negra |
| M. Reyes | R. Pizarro | 11 | Tiránica | 47 | 6 | F | Pearl River | Tirania | Oro y verde listado, G. oro |
| D. Yáñez | J. L. Errázuriz | 12 | Itálica | 46 | 4 | F | Eclair II | Dimity | Azul, G. negra |
| P. Polanco | E. Anguita | 13 | Alacrán | 45 | 4 | 3\|4 | Rodilard | Djenan | Blanca, alam. M. y G. oro |
| And. Rodríguez | J. L. Walker | 14 | Pega-Pega | 45 | 3 | F | Pirapó | Avelina | Amarilla, G. negra |
| E. Emeres | Los Andes | 15 | War Queen | 45 | 4 | F | Pimental | Kirry | Blanca, faja azul, M. bl. br. y G. ... |
| U. Duque | Urbión | 16 | Riodina | 43 | 5 | F | March Flower | Armida | Salmón, M. y G. verde |
| R. Cárdenas | B. Donnay | 17 | Kerensky | 40 | 5 | F | Lord Bobs | Australia | Amarilla cruzada violeta, G. blanca |
| E. Molina | El Milagro | 18 | Wisconsin | 40 | 4 | F | Olascoaga | Wansbeck | Salmón, lunares negros, G. blanca |

**PRONOSTICOS DE ALGUNOS DIARIOS Y REVISTAS PARA LA REUNION DE LA TARDE DE HOY EN EL CLUB HIPICO**

| Diarios y Revistas | 1.a Carrera | 2.a Carrera | 3.a Carrera | 4.a Carrera | 5.a Carrera | 6.a Carrera | 7.a Carrera | 8.a Carrera |
|---|---|---|---|---|---|---|---|---|
| "La Nación" | Campoamor<br>Cachivache<br>Boa | Ramuncho<br>Nunca Visto<br>Illapelino | Juerga<br>Adriático<br>Grampian | Inflexible<br>Ximena | Jaramago<br>Ofensivo<br>Hidalga | Doñihue<br>Bizerta<br>Fumarola | Whip<br>Telinga<br>Finale | Danger<br>Shimosa<br>Marialva |
| "La Huasca" | Cachivache<br>Boa<br>Campoamor | Nunca Visto<br>Japón<br>Don César | Adriático<br>Guadalupe<br>Juerga | Ximena<br>Inflexible | Ofensivo<br>W. Scott<br>Ever | Doñihue<br>Picacho<br>Mollaca | Whip<br>Felpa<br>Telinga | Shimosa<br>Danger<br>Toldilla |
| Deutsche Zeitung | Cachivache<br>Walpole<br>Boa | Ladrillo<br>Japón<br>Xanthia | Grampian<br>Fimar<br>Juerga | Ximena<br>Inflexible<br>Elmore | Jaramago<br>Poincaré<br>Ever | Doñihue<br>Fumarola<br>Bizert.. | Trigo<br>Whip<br>Finale | Danger<br>Fósforo<br>War Queen |


# "LA PODEROSA"

Ayer, 5 de Agosto, a las 4 de la tarde, se llevó a efecto en la Oficina Matriz, Teatinos 333, el primer Sorteo de Amortización de los Bonos de la Serie Especial de 5 pesos.

El acto se verificó ante el Notario de la Sociedad, señor Javier Echeverría Vial y numeroso público, saliendo favorecidos los Bonos cuyos números se indican a continuación:

Sorteo verificado el 5 de Agosto de 1922.— Bonos especiales de 5 pesos.

**Con $ 20.000**
N.o 29150.

**Con $ 5.000**
N.o 15158.

**Con $ 1.000**
N.o 03772, 04320, 19908, 22780, 28860.

**Con $ 50.-**
N.o 00270, 00345, 01187, 01280, 01402, 01847, 01987, 02426, 02823, 03400, 03666, 04718, 05052, 05129, 05429, 05741, 05817, 06214, 07119, 07431, 08955, 09776, 09849, 09976, 10949, 11066, 11196, 11440, 11600, 11619, 12104, 12335, 12790, 13468, 13895, 14042, 14265, 14464, 14567, 14773, 15083, 15257, 15413, 15436, 16248, 16267, 16291, 16698, 17228, 17403, 17566, 17996, 18069, 18655, 18962, 19425, 19431, 19752, 19852, 20443, 21901, 22039, 22259, 22316, 22579, 22784, 22831, 23186, 23296, 23359, 23896, 24355, 24598, 24832, 25106, 25690, 25712, 26169, 26262, 26758, 27009, 27089, 27168, 27185, 27302, 27352, 27504, 27517, 27683, 27808, 27839, 27983, 28093, 28177, 29086, 29180, 29250, 29382, 29452, 29765.

## LOS 3.000 PREMIOS

terminación de 5 pesos, corresponden a los Bonos que terminan en 0, o sea en el missmo número en que termina el Premio Mayor de 20,000 pesos.

Los premios fueron sorteados en el mismo orden del programa, o sea empezándose por el Premio Mayor, para seguir con el de 5,000 pesos, con los de 1,000 pesos para terminar con los de 50 pesos.

Las personas premiadas pueden cobrar sus premios desde el Lunes 7, en la Oficina Matriz—Teatinos 333—de 10 a 12 y de 2 a 6 P. M.

En provincias, en las Agencias de la Sociedad.

## PROXIMOS SORTEOS

| Bonos $ 2 | Bonos de 1.- | Bonos de 5.- |
|---|---|---|
| 16 DE AGOSTO | 25 DE AGOSTO | 5 DE SETIEMBRE |

Con ocho pesos puede tomar parte en los tres Sorteos del mes.

Cuando vaya a malgastar su dinero, acuérdese de "LA PODEROSA", que ha llevado la fortuna y la felicidad a tantos hogares.

¿Por qué no la puede llevar también al suyo? Para ello usted necesita únicamente dos cosas:

**PACIENCIA Y FE**

GUILLERMO M. BAÑADOS Y Cía.



**ALAMBRES**
Galvanizado y Negro
8 10 12 14
Ofrecen para entrega inmediata
ERRAZURIZ SIMPSON
L. MITADA
HUERFANO 1112
Casillas 715 - 2317
Telefs 2713 - 2714

## HIPODROMO CHILE

### LAS CARRERAS DE LA MAÑANA DE HOY. — APRECIACIONES Y PRONOSTICOS

Las siete carreras de que consta el programa a desarrollarse en la mañana de hoy en el Hipódromo Chile, han reunido bastante anotaciones y presentan las acostumbradas dificultades para el pronóstico.

—El premio Frutillar, sobre 1,300 metros con que se abre la reunión es una carrera que, dada la poca calidad de los inscritos, da margen a suponer que se produzca una sorpresa de proporciones.

En el papel tienen las mejores opciones, Gaitero, Omar, Masaniello, Slavo y Silver, que con sus 61 kilos puede ganar, pues el Domingo corrió bien en una carrera ganada por San Vicente. No haremos mayores comentarios para señalar para ganador a Omar, recomendando para los placées a Slavo y Silver.

—La 2.a carrera, sobre 1,100 metros, está destinada para tres años no ganadores y aparte de los elementos que la disputan acostumbradamente hay debutantes de antecedentes y dos potrillos, Xaragua y Polendón, que han corido bien en el Club Hípico.

Considerando que Pelendón ha producido últimamente buenas carreras, lo indicamos para el puesto de honor, confiando la defensa de los placées a Xaragua y Mulato.

—En el premio Fausto, sobre 1,300 metros, vemos con gran chance a Agosto, Honolulu, Injuria, Prothos y Sperata. De ellos optamos por Honolulu para el primer puesto, asignándole los siguientes lugares de la tabla a Agosto y Sperata.

—Trigo es nuestro favorito en los 1,300 metros del premio Fortuna, pues el lote que lo acompaña no es gran cosa y lleva un peso muy cómodo. La defensa de los placées se la dejamos encomendada a Cocharquina y Titita II.

—Ocupa el 5.o lugar en el programa el premio Florida, también sobre una distancia de 1,300 metros.

Nos han dado el dato de La Valliére, que según dicen está muy buena y al ser cierta esta noticia, nos parece ser el candidato de más prestigio en la carrera. Con ella nos embarcamos para el puesto de honor y en caso de fallar, creemos que son Willibrodo, Agua Va y Wintregreen sus enemigos más serios, a los cuales dejamos indicados en ese orden para los lugares siguientes.

—Ausente Cadillac, no vemos quién pueda comprometer la victoria de Piave en el handicap de fondo sobre 2,200 metros, y en esta idea lo dejamos indicado como nuestro favorito. Para escoltarlo optaremos por Tangola y Samaniego.

—Un verdadero rompe-cabezas es la prueba del desquite sobre 1,300 metros, donde las opiniones de los entendidos están muy divididas entre Tiránica, Yelcho, Oiseau Bleu, Assaye y Mormón. No haremos mayores comentarios para decir que nuestros candidatos son Mormón, Yelcho y Assaye en el orden indicado.

RESUMEN

1.a carrera: Omar, Slavo y Silver.
2.a carrera: Pelendón, Xaragua y Mulato.
3.a carrera: Honolulu, Agosto y Sperata.
4.a carrera: Trigo, Cocharquina y Titita II.
5.a carrera: La Valliére, Willibrodo y Agua Va.
6.a carrera: Piave, Tangola y Samaniego.
7.a carrera: Mormón, Yelcho y Assaye.

### PROBABLES MONTAS Y COMPETIDORES PARA LA REUNION RAS DE HOY EN EL HIPODROMO CHILE

**1.a CARRERA. — 1,300 METROS**

**Silver**, 61, E. Canales.
**Honduras**, 59, O. Orellana.
**Tigris**, 58, A. Garay.
**Gaitero**, 56, M. Gamboa.
**Omar**, 55, M. J. Silva.
**Masanielo**, 51, M. Díaz.
**Find Out**, 50, L. A. Zamora.
**Espora**, 50, H. Ramírez.
**Slavo**, 49, C. Santander.
**Lacombe**, 48, no corre.
**Irigoyen**, 47, G. Guerra.
**Minor Ferry**, 46, V. Ramírez.
**Vía Láctea**, 45, R. Henríquez.
**Berbi**, 45, J. Pinto.
**Roulette**, 44, C. Castro.
**Gallita**, 44, M. Zúñiga.
**Gallion**, 43, J. Osorio.
**Sardónica**, 42, S. Jiménez.
**Djenana**, 42, A. Sánchez.

**2.a CARRERA. — 1,100 METROS**

**Xaragua**, 56, A. Molina.
**Pelendón**, 56, J. Vergara.
**Glenley**, 56, S. Quiroz.
**Ronzal**, 55, H. Ramírez.
**Coli**, 55, L. A. Parada.
**Sailor**, 55, L. A. Jerez.
**Hamburguesa**, 54, A. Nieto.
**Pica Sola**, 54, L. A. Zúñiga.
**Fomina**, 54, J. Urzúa.
**Toinette**, 54, L. A. Soto
**Juanilla**, 54, M. Díaz.
**Allipén**, 53, R. Henríquez.
**Compota**, 53, L. Mancilla.
**Farrutilla**, 52, C. Pombet.
**Tapete**, 52, L. Carrasco.
**Imbécil**, 52, A. Martínez.
**Mulato**, 52, L. A. Zamora.
**Xenia**, 50, C. Castro.
**Gran Liga**, 50, A. Silva.
**Xois**, 50, J. Osorio.
**Orelia**, 49, S. Jiménez.
**Brasilera**, 46, A. Sánchez.

**3.a CARRERA. — 1,300 METROS**

**Alejo II**, 61, L. A. Jerez.
**Guabiyú**, 61, C. Pombet.
**Elda**, 59, A. Godoy.
**Agosto**, 56, A. Molina.
**Honolulu**, 56, J. Vergara.
**Redmond**, 53, J. L. Palacios.
**G. Maestre**, 52, S. Villanueva.
**Ull**, 52, C. Castro.
**Injuria**, 52, M. J. Silva.
**Glaneuse**, 51, H. Ramírez.
**Prothos**, 50, L. A. Zúñiga.
**Pasajes**, 49, V. Ramírez.
**Maryland**, 49, L. A. Zamora.
**El Guindito**, 48, V. Fernández.
**Morocha**, 47, A. Nieto.
**C. de Masa**, 47, G. Guerra.
**Sperata**, 46, J. Pinto.
**Catilina**, 45, J. Osorio.
**Hasty Girl**, 40, L. A. Zamora.

**4.a CARRERA. — 1,300 METROS**

**War Paint**, 59, J. Vergara.
**Fatalist**, 55, A. Molina.
**Taglioni**, 53, A. Silva.
**Trigo**, 53, L. Carrasco.
**Titita II**, 52, C. Pombet.
**Himalaya**, 51, G. Guerra.
**Loto**, 50, H. Ramírez.
**Carillón**, 49, A. Nieto.
**Gorgonzola**, 48, R. Henríquez.
**Coy Coy**, 48, C. Castro.
**Rezongona**, 47, J. Pinto.
**Cocharquina**, 46, S. Jiménez.
**Zurbarán**, 46, L. A. Zamora.
**Deshabillé**, 45, C. Santander.
**Ferrocarrilero**, 43, J. Osorio.
**Xenops**, 42, P. Silva.
**San Vicente**, 40, A. Sánchez.

**5.a CARRERA. — 1,300 METROS**

**Papirote**, 58, C. Pombet.
**Saltarella**, 58, L. Carrasco.
**Agua Va**, 55, A. Molina.
**Iriarte**, 55, L. A. Orellana.
**Acalia**, 54, M. J. Silva.
**La Valliére**, 53, A. Silva.
**Wintergreen**, 52, J. Vergara.
**Job**, 51, J. Oregón.
**Francesita**, 50, R. Acuña.
**Finlandia**, 50, L. A. Zamora.
**Alicahue**, 50, H. Ramírez.
**Willibrodo**, 49, G. Guerra.
**Coirón**, 48, J. Osorio.
**Antilla** 46, J. Pinto.

**6.a CARRERA. — 2,200 METROS**

**Amurat**, 67, C. Pinon.
**Cadillac**, 62, no corre.
**Dover**, 55, R. Azócar.
**Piave**, 54, A. Molina.
**Fideline**, 52, C. Pombet.
**Papagayo**, 51, H. Ramírez.
**Velada**, 47, G. Guerra.
**Tangola**, 46, J. Pinto.
**Samaniego**, 46, J. Osorio.
**Orense**, 40, A. Sánchez.
**Facsímil**, 40, S. Jiménez.
**Liverpool**, 40, I. Ibarra.

**7.a CARRERA. — 1,300 METROS**

**Chupilca**, 59, O. Carrasco.
**Go Lady**, 59, A. Godoy.
**Boa**, 58, C. Pombet.
**Tiránica**, 58, J. Oregón.
**Yelcho**, 56, R. Azócar.
**La Nuez**, 55, C. Cruz.
**Eylau**, 54, E. Gallardo.
**Oiseau Bleu**, 53, H. Ramírez.
**Matango**, 52, L. Carrasco.
**Fogazzaro**, 51, S. Jiménez.
**Assaye**, 51, L. A. Zamora.
**Golosina**, 50, M. J. Silva.
**Mormón**, 49, G. Guerra.
**Siciliana**, 47, V. Fernández.
**Sátira**, 46, P. Hidalgo.
**Hipócrates**, 44, J. Pinto.
**Kilimanjaro**, 43, I. Ibarra.
**Carbonero**, 43, J. Osorio.


**AZUFRE SUBLIMADO**

De la mejor calidad, especial para viñas

OFRECEMOS:

A. BECKER. - Bandera 615

A-12


### PRONOSTICOS DE LA PRENSA

En conformidad al resultado obtenido en la última reunión, los diarios y revistas que dan pronósticos para ambos hipódromos, han quedado en la siguiente situación:

CLUB HIPICO

| | | G. | P. |
|---|---|---|---|
| 1 | Las Ultimas Noticias | 61 | 186 |
| 2 | La Nación | 56 | 181 |
| 3 | El Mercurio | 55 | 175 |
| 4 | La Patria | 55 | 162 |
| 5 | La Huasca | 54 | 190 |
| 6 | El Pronóstico | 53 | 174 |
| 7 | Zig-Zag | 52 | 163 |
| 8 | La Epoca | 51 | 173 |
| 9 | El Diario Ilustrado | 49 | 188 |
| 10 | Deutsche Zeitung | 25 | 126 |

HIPODROMO CHILE

| | | G. | P. |
|---|---|---|---|
| 1 | Zig-Zag | 34 | 171 |
| 2 | El Pronóstico | 31 | 191 |
| 3 | El Diario Ilustrado | 31 | 162 |
| 4 | La Nación | 30 | 169 |
| 5 | La Patria | 29 | 173 |
| 6 | El Mercurio | 28 | 167 |
| 7 | Las Ultimas Noticias | 27 | 165 |
| 8 | La Huasca | 26 | 164 |
| 9 | La Epoca | 21 | 159 |
| 10 | Deutsche Zeitung | 16 | 130 |

### EL REMATE DE AYER

Asistió una numerosa concurrencia al remate efectuado ayer en el Tattersall del Club Hípico, de los productos nacidos en 1920 en el Haras Kangaroo, cuyo resultado fué el siguiente:

**Jason**, potrillo colorado, por Melbourne y Boheme, adjudicado en $ 5,900 al Stud Columbia.

**Jolly Fellow**, potrillo colorado, por Melbourne y Calcutta, adjudicado en $ 11,000 al Stud Seudónimo.

**Joy Bird**, potranca alazana, por Brasil II y Blue Bird, adjudicada en $ 6,000 al señor Juan Cavieres.

**Juglar**, potrillo colorado, por Melbourne y Black Berry, adjudicado en $ 10,600, al señor Roberto Valdés.

**Justiciero**, potrillo colorado, por Brasil II y Gioconda, adjudicado en $ 2,900 al señor Benjamín Donnay.

**Jamaique**, potranca alazana, por Melbourne y Madame Curie, adjudicada en $ 3,100 al señor Roberto Valdés.

**Japónica, ex Jocasta**, potranca colorada, por Melbourne y Red Rose, adjudicada en $ 14,500, al señor Roberto Valdés.

**Jocaste**, potranca alazana, por Melbourne y La Toquée, adjudicada en $ 3,600 al señor Jorge Besa.

**Juicioso**, potrillo alazán, por Brasil II y Cybelle, adjudicado en $ 5,200 al señor Eleodoro Muñoz.

**Jacinto**, potrillo colorado, por Melbourne y Fionie, adjudicado en $ 2,600 al señor Luis Riesco.

**Javanesa**, potranca mulata, por Melbourne y Swallow, adjudicada en $ 5,000 al señor Arturo Muñoz.


**Gratificación**

se dará a quien devuelva en 21 de Mayo 568, una

CIGARRERA DE PLATA

con iniciales

J. S. M.



ESMALTE BLANCO

SAPOLIN

Recibió la

VIDRIERIA ITALIANA

DELL'ORTO y Cía.

Estado 149. — Casilla 358



### No Tienen Nombre

Las personas que notan los primeros síntomas de una enfermedad y no le ponen atención, permitiendo que dichos síntomas se vayan agravando, hasta que llega el día que no tienen remedio. Lector o lectora, no sea usted una de dichas personas descuidadas. Si usted no se siente bien tal vez esté enferma de los riñones, y no lo sepa. Para saberlo fíjese a ver si nota algunos de los siguientes síntomas: dolor de cintura, espalda o caderas; hidropesía, reumatismo o ciática; incontinencia de la orina; dolor o ardor en el caño al pasar las aguas; asiento o sedimento en las orinas, unas veces blanco como almidón y otras amarillo como ladrillo molido; imposibilidad de agacharse y recoger algo del suelo; empañamiento de la vista, orines turbios y de mal olor; debilidad sexual, el orinar a retazos o de gota en gota, el tener que levantarse en la noche a hacer aguas; frialdad de pies y manos; hinchazón de pies y pantorrilla, cansancio y flojedad al levantarse por las mañanas, pérdida de la memoria, etc., etc. Y si padece usted de algunos de estos síntomas, con seguridad está enferma de los riñones, y debe usted tomar sin pérdida de tiempo el THE VERGEL, de los Laboratorios del Thé Vergel de París.

N|O


## HIPODROMO CHILE

6.as CARRERAS DE INVIERNO
DOMINGO 6 DE AGOSTO DE 1922

**PRIMERA CARRERA A LAS 8.45 — Premio FRUTILLAR. — Omnium Handicap. — Inscripción: $ 15. — Premio: $ 1,500 al 1.o — Distancia: 1,300 metros.**

| Preparador | Dueño | Nombres | Peso K. | Edad | Sangre | Padre | Madre | Traje del jinete |
|---|---|---|---|---|---|---|---|---|
| A. Aguilera | Silver | 1 Silver | 61 | 7 | F | Viraró | Silver Glass | Oro, M. oro, G. negra |
| J. A. Castro | Ossyris | 2 Honduras | 59 | 5 | F | Crescendo | Bluff | Solferina, M. solferina, G. oro |
| Fco. Olmedo | R. Martínez | 3 Tigris | 58 | 5 | 1\|2 | Julio César | Chilena | Amarillo y azul listado, G. azul |
| R. Díaz | Suc. J. T. Leytón | 4 Gaitero | 56 | 6 | F | Jack's Green | Ponzoña | Amar. claro, M. amar. cla., G. turq. |
| Sdo. Silva | L. A. Lois | 5 Omar | 55 | 6 | F | Oviedo | Roseate Hue | Blanca, f. neg. y col., M. bl. G. neg. |
| V. Jofré | Almendral | 6 Masanielo | 51 | 4 | 7\|8 | Possaur | Flor de un Día | Cáscara, M. granates, G. blanca |
| U. Núñez | San Ignacio | 7 Find Out | 50 | 4 | F | Pioneer | Queen of the R. | Amarilla, M. amar., br. y G. solf. |
| F. Peralta | M. Vargas | 8 Espora | 50 | 5 | F | Orán | M. Papoose | Granate, cruz am., M. y G. granate |
| E. Olivares | Rancagua | 9 Slavo | 49 | 6 | 7\|8 | Le Roy d'Is | Slava | ver. p. y ad. pl., M. verdes, G. plata |
| Alej. Zúñiga | L'Aiglon | 10 Lacombe | 48 | 6 | F | L'Aiglon | Silesia | Amarilla, M. y G. chocolate |
| G. Avila | Bella Dama | 11 Irigoyen | 47 | 4 | F | Eclair II | Villa | Cre. cint. cer., M. crema, G. cereza |
| S. Miranda | Primrose | 12 Minor Ferry | 46 | 5 | F | Mark Minor | Brevé | Negra, M. y G. negra |
| E. Cuevas | A. Fontecilla | 13 Vía Láctea | 46 | 4 | F | Olascoaga | Cordilliere | Granate, M. coloradas, G. rosada |
| E. 2.o Soto | M. R. Troncoso | 14 Berby | 55 | 5 | 3\|4 | Oidor | La Prenda | Azul, M. coloradas, G. oro |
| O. Mauret | A. Celis | 15 Roulette | 44 | 4 | 15\|16 | Royal Flight | Ziska | Ver. y neg. en r., M. verdes, G. neg. |
| A. Zúñiga | Imperial | 16 Gallita | 44 | 6 | F | Crescendo | My Hope | Azul cielo, M. lacres, G. azul |
| A. Allen | Charlecito | 17 Gallion | 43 | 5 | F | Melbourne | Calcutta | Colorada, azul y blanca a cuadros |
| P. Rojas | E. Donoso | 18 Sadónica | 42 | 4 | A A | Sir Samuel | Crasher | Rosada, M. rosadas, bras. y G. neg. |
| C. Pérez | D. R. de Arellano | 19 Sardónica | 42 | 4 | 15\|16 | Alanés | F. de Champs | Blanca, M. y G. negra |

**SEGUNDA CARRERA A LAS 9.15. — Premio FRAGA. — Para productos de 3 años, nacidos en Chile, no ganadores.—Peso: 56 kilos. — Descargo de 1 kilo por carrera perdida en el Hipódromo Chile. — Inscripción: $ 25. — Premio: $ 2,500 al 1.o—Distancia: 1,100 metros.**

| Preparador | Dueño | Nombres | Peso K. | Edad | Sangre | Padre | Madre | Traje del jinete |
|---|---|---|---|---|---|---|---|---|
| Art. Rodríguez | Ciro Klein | 1 Xaragua | 56 | 3 | F | Scorpio | Noguette | Ne. y oro, p. m., M. neg., G. amarilla |
| F. Villa | Pelendón | 2 Pelendón | 56 | 3 | F | Burlesco | Only | Amarilla, M. amar. y col l., G. col. |
| E. 2.o Soto | M. R. Troncoso | 3 Glenley | 56 | 3 | F | Hallington L. | L. Sheenny | Azul, M. coloradas, G. oro |
| P. Canales | C. de Sementales | 4 Ronzal | 55 | 3 | F | Rosicler II | Amusette | Amarilla, M. rosadas, G. mor obs. |
| R. Pastene | M. A. Benavente | 5 Coli | 55 | 3 | A A | Alanés | Rumelia | Azul turquesa, M. oro, G. blanca |
| Propietario | A. González | 6 Sailor | 55 | 3 | F | Sandridge | Gris Perla | Blanca, M. y G. rosadas |
| Propietario | J. Rodríguez S. | 7 Hamburguesa | 54 | 3 | F | Pibe | Burla | Rosada, lu. ver., M. rosadas, G. ros. |
| A. Zúñiga | San Vicente | 8 Pica Sola | 54 | 3 | 1\|2 | Edecán | Chilena | Morada, faja oro, M. y G. oro |
| Art. Rodríguez | J. A. Rodríguez | 9 Fomina | 54 | 3 | F | Mago | Dulcimer | Azul obscuro, M. blancas, G. color. |
| P. Polanco | E. Anguita | 10 Toinette | 54 | 3 | F | Turín | Peccavi | Blanca, alamares oro, M. y G. oro |
| V. Jofré | María | 11 Juanilla | 54 | 3 | F | Etolo | Epopeya | Colorada, M. col q ne. en r., G. neg. |
| O. Mauret | La Victoria | 12 Allipén | 53 | 3 | 3\|4 | Rodillard | Djenan | Verde curz nar., M. ver., G. naranja |
| Propietario | A. Araneda | 13 Compota | 53 | 3 | 3\|4 | Compromiso | Voluntuosa | Oro, faja negra, M. neg., G. oro |
| O. Fuenzalida | J. F. Romo | 14 Topete | 52 | 3 | 1\|2 | Altanero | Chilena | Negra, M. y G. salmón |
| O. Mauret | Titán | 15 Farrutilla | 52 | 3 | F | Faneo | Dantasia | Verde, M. verdes, G. café |
| L. Navarro | Indígena | 16 Imbécil | 52 | 3 | F | Jack's Green | Ariadna | Morada, M. moradas, G. café |
| R. Cárdenas | Columbia | 17 Mulato | 52 | 3 | F | Siberien | Picaresca | Rosada, M. y G. blanca |
| Art. Muñoz | M. Pardo | 18 Xenia | 50 | 3 | F | Scorpio | Old Lady | Caqui, M. y G. caqui |
| C. Pinón | E. Gajardo | 19 Gran Liga | 50 | 3 | F | Faneo | Punta Gruesa | Violeta, M. violetas, G. roja |
| R. Ramírez | Imposible | 20 Xois | 50 | 3 | F | Olascoaga | Anonynia | Amar. y neg. lis., M. blancas, G. ne. |
| W. Fariña | J. H. López | 21 Orelia | 49 | 3 | 3\|4 | Marcosol | La Pitonisa | Blanca y lacre en rue., G. lacre |
| Propietario | C. A. Gómez | 22 Brasilera | 45 | 3 | 7\|8 | Hasard | Sfax | Verde, M. blancas, G. verde |

**TERCERA CARRERA A LAS 9.45. — Premio FAUSTO. — Omnium Handicap. — Inscripción: $ 15. — Premio: $ 1,500 al 1.o — Distancia: 1,300 metros.**

| Preparador | Dueño | Nombres | Peso K. | Edad | Sangre | Padre | Madre | Traje del jinete |
|---|---|---|---|---|---|---|---|---|
| S. González | Violeta | 1 Alejo II | 61 | 5 | F | St. Wolf | Abeja II | Violeta, M. violetas, G. blanca |
| F. Peralta | Los Angeles | 2 Guabiyú | 61 | 7 | F | Barsac | Gloriole | Morada l. ver., M. verde, G. verde |
| M. Vargas | E. Carvacho | 3 Elda | 59 | 7 | 7\|8 | Le Rappel | Pirouette | Verde, M. verdes, br. sal., G. café |
| Propietario | C. Morris | 4 Agosto | 56 | 5 | 1\|2 | Siberien | Sin anteced. | Celeste, M. celestes, br. y G. negra |
| J. Vásquez | Progreso | 5 Honolulu | 58 | 4 | F | Crescendo | Crescide | Gris perla, M. gris perla, G. verde |
| J. B. Castro | C. Amaro | 6 Redmond | 53 | 4 | F | Orwin | Royal Flush | Granate, M. azulino, G. blanca |
| A. Luna | Good Hope | 7 Gran Maestre | 52 | 4 | F | L'Aiglon | Princ. Devota | Blanca, lun. az., M. azules, G. blanca |
| J. A. Castro | E. Piera | 8 Ull | 52 | 6 | F | Olascoaga | Mesalina | Rosada, M. amarillas, G. morada |
| D. López | Imperial | 9 Injuria | 52 | 4 | F | Jack's Green | Riviera | Azul cielo, M. lacres, G. azul |
| C. Ruz | El Amigo | 10 Glaneuse | 51 | 4 | F | Burlesco | Silene | Rosada, M. rosadas, G. azul |
| R. Díaz | H. Rojas | 11 Prothos | 50 | 4 | F | Pibe | Kelat | Oro cint. azul, M. oro, G. azul |
| Propietario | F. Villa | 12 Pasajes | 49 | 4 | 27\|32 | Constant | Meva | Amarilla, M. amar., y lac. l., G. am. |
| Propietario | F. Marín | 13 Maryland | 49 | 4 | F | Orwin | Damsel | Lacre lun. a., M. lacres, G. azul |
| J. R. Vigouroux | O. Vigouroux | 14 El Guindito | 48 | 6 | 3\|4 | Crescendo | Liberty | Verde, M. y G. negra |
| P. Rojas | Cruz de Oro | 15 Morocha | 47 | 4 | F | Olascoaga | Sutileza | Naranja, M. y G. negra |
| Propietario | C. A. Gómez | 16 Cara de Masa | 47 | 4 | 1\|2 | Filipo | Chilena | Verde, M. blancas, G. verde |
| C. Ruz | C. Román | 17 Sperata | 46 | 4 | 1\|2 | Scarron | Chilena | Azul mar., M. cereza, G. azul y ce. |
| Alej. Zúñiga | M. Henríquez | 18 Catilina | 45 | 6 | F | Constant | Dapper | C. de v. y oro en rue., M. y G. oro |
| E. 2.o Soto | Indú | 19 Hasty Girl | 40 | 5 | F | Barsac | Apple Souce | Verde, f. negra, M. y G. verdes |

**CUARTA CARRERA A LAS 10.15. — Premio FORTUNA. — Omnium Handicap. — Inscripción: $ 15. — Premio: $ 1,500 al 1.o — Distancia: 1,300 metros.**

| Preparador | Dueño | Nombres | Peso K. | Edad | Sangre | Padre | Madre | Traje del jinete |
|---|---|---|---|---|---|---|---|---|
| J. Vásquez | Pitico | 1 War Paint | 59 | 4 | F | Pioneer | Rafale | Lacre, M. lacres, G. lacre |
| Propietario | D. López | 2 Fatalist | 55 | 4 | 7\|8 | Hasard | Fateful | Lacre, M. blancas br. la., G. azul |
| C. Pinón | H. Fleureau | 3 Taglioni | 53 | 4 | F | Turín | Pimienta | Lacre y oro en rue., G. oro |
| O. Fuenzalida | U. Verdugo | 4 Trigo | 53 | 4 | F | Siberien | Picaresca | Verde est. ros., M. verdes, G. rosada |
| Propietario | U. Silva | 5 Titita II | 52 | 6 | F | Duc d'Albe | Titea | Lacre, M. lacres, f. y G. morada |
| C. A. Gómez | F. Falcón | 6 Himalaya | 51 | 5 | F | Eclair II | Villa | Blanca, azul y lac., M. bl., azul lacre |
| S. Silva | A. Urrutia | 7 Loto | 50 | 5 | F | Fío | Lotería II | Guinda y neg. lis., M. gui. G. negra |
| D. Sandoval | Lycaso | 8 Carillón | 49 | 4 | F | Fío | Carnation | M., b. y neg. en rue., M. y G. negra |
| Propietario | J. Méndez F. | 9 Gorgonzola | 49 | 4 | F | Edward Low | Burla | Lacre y negro por mitad, G. lacre |
| J. A. Castro | W. Serey | 10 Coy Coy | 48 | 4 | F | Capeador | Marjorie | Lacre, M. lac., braz. y G. verde |
| V. Pavez | D. Hernández | 11 Rezongona | 47 | 6 | F | Rodillard | Atalaya | Verde u. canar., M. ver., G. canar. |
| Eto. Muñoz | Cocharca | 12 Cocharquina | 46 | 5 | 3\|4 | Julio César | La Puchica | Az. eléc., es. bl., M. y G. azul eléc. |
| E. Herrera | Alcázar | 13 Zurbarán | 46 | 6 | 127\|128 | Alcázar | Tiara II | Acero, alaam. lacres, M. acero. G. |
| D. Galaz | E. Petit | 14 Deshabillé | 45 | 6 | F | Duc d'Albe | Chalana | Naranja, M. naranja, G. azul |
| J. B. Castro | E. Molina | 15 Ferrocarrilero | 43 | 5 | F | Edward Low | Superiora | Azulino, M. azulino, G. perla |
| F. Peralta | Violeta | 16 Xenops | 42 | 3 | F | Olascoaga | Aldivia | Violeta, M. violetas, G. blanca |
| R. Amaro | Setiembre | 17 San Vicente | 40 | 5 | 7\|8 | Gonín | Nutmeg | Solferina, M. y G. café |

**QUINTA CARRERA A LAS 10.45. — Premio FLORIDA. — Omnium Handicap. — Inscripción: $ 15. — Premio: $ 1,500 al 1.o — Distancia: 1,300 metros.**

| Preparador | Dueño | Nombres | Peso K. | Edad | Sangre | Padre | Madre | Traje del jinete |
|---|---|---|---|---|---|---|---|---|
| J. Vásquez | Pitico | 1 Papirote | 58 | 4 | 7\|8 | Pirapó | Soberbia | Lacre, M. lacres, br. y G. lacre |
| O. Fuenzalida | Cunulpa | 2 Saltarella | 56 | 6 | F | Trefle | Escalerilla | Blanca, M. rosadas, G. blanca |
| D. López | Imperial | 3 Agua Va | 55 | 4 | F | Mago | Aurífera | Azul cielo, M. lacres, G. azul |
| F. Peralta | El Milagro | 4 Iriarte | 55 | 4 | F | Etolo | Age d'Or | Salmón, lun. negros, G. blanca |
| Propietario | G. de la Cerda | 5 Acalia | 54 | 5 | F | Buchardo | Artemisa | Rosada, lu. a., M. rosa. br. y G. az. |
| L. Navarro | J. A. Donoso | 6 La Valliére | 53 | 6 | F | Fío | Lotería II | Amarilla, M. granates, G. verde |
| A. Rodríguez | F. Marín | 7 Wintergreen | 52 | 4 | F | Olascoaga | Noguette | Grosella, M. y G. grosella |
| J. B. Castro | E. Molina | 8 Job | 51 | 3 | F | Last Reason | Olita | Azulino, M. azulino, G. perla |
| F. Corvalán | S. Guerra | 9 Francesita | 50 | 4 | F | Rolando II | Galejade | Rosada, M. rosadas, G. negra |
| M. Avila | J. Martínez | 10 Finlandia | 50 | 5 | F | Marte II | Hosanna | Oro, M. plata, G. cobre |
| Propietario | P. Polanco | 11 Alicahue | 50 | 5 | 1\| | Diablo | Chilena | Azul, M. coloradas, G. blanca |
| U. Bravo | D. Olea | 12 Willibrodo | 49 | 6 | 7\|8 | Le Roy d'Is | Juguetona | Salmón y verde y por mitad, G. ve. |
| A. Quintanilla | G. Fernández | 13 Coirón | 48 | 4 | 1\|2 | Vite | Chilena | Café lu. ver., M. y G. verde |
| R. Amaro | Chacabuco | 14 Antilla | 46 | 4 | 3\|4 | Rolando II | Holanda | Colorada, M. azules, G. blanca |

**SEXTA CARRERA A LAS 11.15. — Premio AGOSTO. — Omnium Handicap. — Inscripción: $ 30. — Premio $ 3,000 al 1o. — Distancia: 2,200 metros.**

| Preparador | Dueño | Nombres | Peso K. | Edad | Sangre | Padre | Madre | Traje del jinete |
|---|---|---|---|---|---|---|---|---|
| C. Pinón | H. Fleureau | 1 Amurat II | 67 | 7 | F | Barsac | Auroñila | Lacre y oro en ruedas, G. oro |
| P. Rojas | C. Olivares | 2 Cadillac | 62 | 5 | 1\|2 | Melbourne | Chilena | Colorado obs., M. color. obs., G. gr. |
| R. Ramírez | Imposible | 3 Dover | 55 | 6 | F | Pioneer | La Gringa | Amar. y neg. lis., M. blancas, G. |
| Art. Muñoz | Setiembre | 4 Piave | 54 | 5 | F | Altanero | Hilda | Solferina, M. y G. café |
| R. Amaro | Chacabuco | 5 Fideline | 52 | 6 | F | Fío | Fate II | Colorada, M. azules, G. blanca |
| Propietario | D. Galaz | 6 Papagayo | 51 | 4 | F | Pirapó | Shylass | Verde, M. lacres, G. verde y lacre |
| S. González | V. M. Herrera | 7 Velada | 47 | 5 | F | Olascoaga | Gonina | Acero, v. y bra. negros, G. negra |
| R. Cárdenas | Columbia | 8 Tangola | 46 | 4 | F | El Tango | Kasala | Rosada, M. y G. blanca |
| Propietario | C. Morris | 9 Samaniego | 46 | 5 | 7\|8 | Sir Samuel | Euskara | Celeste, M. cel., br. y G. negra |
| C. Ruz | El Debut | 10 Orense | 40 | 5 | F | Index | Orianda | Verde, M. verdes, G. blanca |
| S. Silva | A. Grilli | 11 Facsímil | 40 | 4 | F | St. Orodoux | Orbent | Verde, c. lacre, M. y G. blanca |
| S. Avila | D. Uberia | 12 Liverpool | 40 | 6 | F | Burgomaster | Terracotta | Café alam. naranja, M. y G. nar. |

**SEPTIMA CARRERA A LAS 11.45.— Premio FUGA. — Omnium Handicap. — Inscripción: $ 15. — Premio: $ 1,500 al 1.o — Distancia: 1,300 metros.**

| Preparador | Dueño | Nombres | Peso K. | Edad | Sangre | Padre | Madre | Traje del jinete |
|---|---|---|---|---|---|---|---|---|
| A. Araneda | C. Salgado | 1 Chupilca | 59 | 4 | 15\|16 | Alanés | Migraine | Colorado obs., M. col., G. verde |
| Art. Muñoz | L. A. González | 2 Go Lady | 59 | 5 | F | Gonín | Joyful Lady | Oro y negra en ruedas, G. negra |
| J. Vásquez | Ossyris | 3 Boa | 58 | 6 | F | Alanés | Brújula | Solferina, M. solferina, G. oro |
| M. Reyes | R. Pizarro | 4 Tiránica | 58 | 6 | F | Pearl River | Tirania | Oro y ver. lis., M. oro y ver. l., G. |
| R. Ramírez | Yelcho | 5 Yelcho | 56 | 6 | 1\|2 | Julio César | Chilena | Cobre, M. y G. cobre |
| Propietario | A. Huerta | 6 La Nuez | 55 | 4 | 15\|16 | Gonín | Nutmeg | Cereza, cint. neg., M. cer. f. neg. |
| C. Ruz | San Crispín | 7 Eylau | 54 | 6 | F | Pearl River | Berezina | Negra y amar. lis., M. neg., br. |
| F. Rojas | Jackson | 8 Oiseau Bleu | 53 | 6 | F | Oviedo | Morondanga | Negra, M. y G. cereza |
| F. Peralta | Los Angeles | 9 Matango | 52 | 4 | F | El Tango | Marionette II | Morada l. ver., M. y G. verde |
| U. Duque | Urbión | 10 Fogazzaro | 51 | 4 | F | Pioneer | La Fornarina | Salmón, M. y G. vere |
| R. Cárdenas | Columbia | 11 Assaye | 51 | 5 | F | Barsac | Lamballe | Rosada, M. y G. blanca |
| Propietario | J. B. Ramírez | 12 Golosina | 50 | 5 | F | Melbourne | Oranaise | Azul y neg. lis., M. azules, G. ne. |
| S. Miranda | J. A. Toro | 13 Mormón | 49 | 6 | F | Mehari | Soirée | Heliotropo, M. heliotropo, G. oro |
| J. R. Vigouroux | O. Vigouroux | 14 Siciliana | 47 | 6 | F | Pirapó | Contadina | Verde, M. y G. negra |
| J. Quezada | J. Hube | 15 Sátira | 46 | 5 | 1\|2 | Sir Samuel | Chilena | Mandarina, M. y G. violeta claro |
| A. Muñoz | R. Urzúa | 16 Hipócrates | 44 | 6 | F | Pearl River | Ginebra | Gris perla, M. gris perla, G. azul |
| Eto. Muñoz | Piccadilly | 17 Kilimanjaro | 43 | 4 | F | Julio César | Grey Lady | Tango y café listado, G. café |
| Alej. Zúñiga | Ogro | 18 Carbonero | 43 | 5 | 1\|2 | Ogro | Chilena | C. de v. y oro en rue., M. y G. o. |

**PRONOSTICOS DE ALGUNOS DIARIOS Y REVISTAS PARA LA REUNION DE LA MAÑANA DE HOY EN EL HIPODROMO CHILE**

| Diarios y revistas | 1.a carrera | 2.a carrera | 3.a carrera | 4.a carrera | 5.a carrera | 6.a carrera | 7.a carrera |
|---|---|---|---|---|---|---|---|
| La Nación | Omar<br>Slavo<br>Silver | Pelendón<br>Xaragua<br>Mulato | Honolulu<br>Agosto<br>Sperata | Trigo<br>Cocharquina<br>Titita II | La Valliére<br>Willibrodo<br>Agua Va | Piave<br>Tangola<br>Samaniego | Mormón<br>Yelcho<br>Assaye |
| La Huasca | Slavo<br>Silver<br>Espora | Pelendón<br>Mulato<br>Imbécil | Honolulu<br>Sperata<br>Catilina | Cocharquina<br>Trigo<br>San Vicente | Agua Va<br>La Valliére<br>Papirote | Piave<br>Tangola<br>Papagayo | Mormón<br>Oiseau Bleu<br>Fogazzaro |
| Deutsche Zeitung | Omar<br>Djenana<br>Silver | Xaragua<br>Brasilera<br>Hamburguesa | Prothos<br>Honolulu<br>Sperata | Himalaya<br>Rezongona<br>Ferrocarrilero | Francesita<br>Saltarella<br>Alicahue | Dover<br>Papagayo<br>Piave | La Nuez<br>Oiseau Bleu<br>Fogazzaro |


**QUIERE AHORRAR DINERO? COMPRE**

**CONDOR**

Es el nombre de la mejor ampolleta de filamento metálico que se ha fabricado hasta hoy.

PIDA DATOS Y PRECIOS DE LOS DIFERENTES TIPOS, DONDE

GRAHAM, ROWE & Co.- SECCION TECNICA

BANDERA 275



**MAQUINAS DE ESCRIBIR**

Y EQUIPOS PARA OFICINA

82 - BANDERA - 82

A-10



**Cajas y Puertas "CENTO"**

CONTRA INCENDIO Y ROBO

82 -:- BANDERA -:- 82

A-10


**BRITISH SOCIETY**

De orden del Directorio y en conformidad a los Estatutos, cítase a los socios a la reunión general anual que tendrá lugar el día 11 del presente, a las 6.30, en los salones del Club House, calle Agustinas esquina de San Antonio.

Santiago, 1.o de Agosto de 1922.

R. F. HAYWARD,
PRESIDENTE.


USE PARA AFEITARSE CREMA JABON EXCELSIOR



ALIMENTO FOSFOTADO

**"KINDER"**

No más niños débiles, úsese el KINDER y serán siempre sanos y robustos. En venta en todas las buenas Boticas y Droguerías.


**Asociación de Fabricantes de Cartón**

CALLE BANDERA N.o 166, OFICINA N.o 2.—CASILLA 4034.—TELEFONO INGLES 1137

La componen:

Sres. ALFREDO PAYE y Cía.
JOSE GUERRIS
MANUEL HERRERA
ARÓSTEGUI Y JUTGLA.

Desde esta fecha los pedidos deberán hacerse a oficina central.

EL AGENTE.

# EJERCITO Y ARMADA

## SE ENCUENTRA EN SANTIAGO EL JEFE DEL ESTADO MAYOR DE LA ARMADA

### Circular sobre la labor de los jefes de Estado Mayor Divisionario

### La revista de reclutas en el Maturana

### Establecimiento de bases aéreas

**El jefe del Estado Mayor de la Armada**

Se encuentra en la capital el jefe del Estado Mayor de la Armada, contraalmirante don Guillermo Soublette.

El señor Soublette viene a Santiago por asuntos relacionados con el servicio.

**Labor de los jefes de Estado Mayor Divisionario**

El Ministro de Guerra ha enviado la siguiente circular a los Comandos de División:

"Santiago, 3-VIII-922.—A pesar de las recomendaciones del señor jefe del Estado Mayor General, los Comandos de División, respecto a la labor que corresponde desempeñar a los jefes de Estado Mayor Divisionario y de lo dispuesto en el artículo 100 del decreto supremo G. 1 N.o 1423, de 10-VI-919 (Boletín oficial N.o 622), que dice textualmente: "La actividad personal del jefe de Estado Mayor se dirige principalmente a la solución de las cuestiones técnicas propias del Estado Mayor y a la instrucción táctica de los oficiales en general; los demás negocios del Comando no deben preocupar su atención ni su tiempo más de lo indispensable a la hora de conferencia o despacho, si esta reunión fuera dispuesta por el Comandante de la División", este Ministerio tiene conocimiento de que los jefes de Estado Mayor Divisionario ocupan parte de su tiempo en asuntos completamente ajenos a la misión que les está encomendada, como ser: administrar las lavanderías militares, servicio éste del resorte de la Intendencia de la División, según lo establecido en el N.o 31, letra d), del Reglamento Orgánico N.o 2.

Estos establecimientos, para su administración y control, deben depender exclusivamente, como queda dicho, de la Intendencia respectiva y del Comando en jefe de la División, sin tener ingerencia alguna en esta clase de negocios los jefes de Estado Mayor.

En consecuencia, este Ministerio dispone que, en lo sucesivo, los jefes de Estado Mayor Divisionario no deben distraer su tiempo en asuntos ajenos al carácter técnico de las labores que les están encomendadas. — Roberto Sánchez".

**En el Maturana**

En la mañana de ayer se prosiguió la revista de reclutas en el Regimiento Maturana.

Se concretó esta parte de la revista, a ejercicios de artillería, que fueron presenciados por el jefe de la División y el Inspector de la III Brigada de Artillería.

La revista se desarrolló en perfectas condiciones, demostrando con esto la eficiencia de la enseñanza dada en el Cuerpo, por lo cual fué muy felicitado el Comando del Regimiento.

SUBDELEGADO MARITIMO.— El señor Francisco Yeger ha sido nombrado subdelegado marítimo de Río Simpson.

DIQUE N.o 2 DE TALCAHUANO. — Se ha comisionado al ingeniero señor Enrique Barraza para que complete y termine los estudios e informe sobre la ejecución de los trabajos que se practican al dique de carena N.o 2, de Talcahuano.

**Establecimiento de bases aéreas**

Se han dirigido a diversos puntos del país delegaciones militares que van a estudiar el establecimiento de bases aéreas.

DESTINACIONES. — El Mayor señor José Valenzuela ha sido destinado al Regimiento Llanquihue, dejando el Zapadores 4; el teniente Sr. José Abel de laTorre, destinado al Regimiento Esmeralda, dejando el Valdivia; el teniente señor Heriberto Luco, al Regimiento Magallanes; y a la Comandancia General de Armas el capitán señor Santiago French.

ESCUELA DE AVIACION. — Los tenientes señores Carlos Zúñiga y Armando Carrasco, que recién llegan de los Estados Unidos, han ingresado a la Escuela de Aviación.

Han sido destinados a este mismo establecimiento el capitán señor Amadeo Casarino y el teniente señor Agustín Magnan.

ESTACION RADIOTELEGRAFICA DE JUAN FERNANDEZ. —Se ha ordenado reparar esta estación de la Armada.

CURSO DE INFORMACIONES DE INFANTERIA.—El Ministerio de Guerra ha dispuesto que los oficiales que han sido designados para el curso de informaciones de Infantería no desarrollarán por el presente año los temas de Invierno dados por los Comandos de sus respectivas unidades y se tomarán como tales trabajos los que practiquen en dicho curso.

LAS INCIDENCIAS EN EL REGIMIENTO CHILOE. — Mañana, a las 2.30 P. M., se reunirá nuevamente el Consejo de Guerra que viene conociendo de las incidencias ocurridas en la administración del Regimiento Chiloé.

En esta reunión se dará término a la relación de la causa para entrarse a los alegatos.

BATALLON DE TELEGRAFOS. —Los suboficiales y cabos de este Batallón ofrecerán hoy, de 3 a 6 P. M., un té-danzant, al cual han sido invitadas las familias de los militares de esto Cuerpo.

ALIMENTACION DE GANADO. —Se ha autorizado al Comando del Regimiento Dragones, de guarnición en Curicó, para contratar talajes para la alimentación del ganado, pagando 14 pesos por animal en lugar de 12.

REVISTA DE RECLUTAS DEL TACNA. — Mañana Lunes se da comienzo en el Regimiento Tacna a la revista de reclutas.

"CUENTOS MILITARES". —Ha salido a luz un hermoso libro debido a la pluma del distinguido militar, capitán señor Olegario Lagos Baeza.

COMANDANTE DEL REGIMIENTO LLANQUIHUE. — En la semana se dirigirá a asumir las funciones de su cargo el nuevo Comandante del Regimiento Llanquihue, Mayor señor José A. Dejeans.

CLUB MILITAR. — Han sido aceptados como socios de este Club el teniente de la Escuela de Aviación, señor Modesto Vergara Montero, y como socio contribuyente el señor José Vergara K.


OPINION DE BUENOS FUMADORES

Lo mejor en su precio:

My Girl $ 0.20

Maryland Bouquet $ 0.40

LA SUD-AMERICANA DE TABACOS

BULNES N.o 642 :-: TELEFONO 2849



AUTOMOVILES

NUEVOS Y DE OCASION

Hudson - Chandler - Buick - Ford

Citro en Moto Bloc - Essex

MORANDE 350 :-: TELEFONO 2400

# TRIBUNALES DE JUSTICIA

## MOVIMIENTO HABIDO EN 5 DE AGOSTO DE 1922

**CORTE SUPREMA**

El Tribunal se ocupó de las causas en acuerdo y del examen de abogados.

**Borradores de sentencias:**

El señor Salas entregó en la causa de Matus con Lobos.

El señor Figueroa, en la causa contra Brantes y otros.

El señor Donoso, en la causa contra Valenzuela.

**Examen de abogados:**

Fueron aprobados y prestaron el juramento legal, los siguientes señores:

Don Mariano Puga Vega, cuya memoria versó sobre "La Ley de Cuentas corrientes bancarias y cheque comentada".

Don Miguel Campino Echeverría, "Asignaciones Modales y Albaceazgo Fiduciario.

Don Fernando Matte Hurtado, "El arbitraje en América, especialmente en Chile".

Don Armando Arrau Mulgrew, "Nuestro Código Civil y la nulidad parcial".

Don Juan Sanhueza Díaz, "Estudio sobre los servicios y política ferroviaria Suramericana".

**CORTE DE APELACIONES**

**Primera Sala. — Relator, señor Mac-Iver.** — 1 Contra Maximiliano Valenzuela y Benedicto Carter, aprobada; 2 Contra Manuel Orellana Cerda, aprobada; 3 Contra Víctor M. Alvarez (querellante Juan Agustín Venegas), aprobada; 4 Contra Emelina Duarte, aprobada; 5 Contra Heraclio González, aprobada; 6 Contra Eleuterio Márquez y Luis Osorio, aprobada; 7 Tomás Thayer con Municipalidad de Santiago (honorario en el proceso contra Manuel Valdivia), aprobada; 8 Nicolás de la Cruz contra Fermín Alfaro, en trámite; 9 Jorge Buhler contra Enrique Lueje, suspendidos efectos; 10 Santiago Guzmán García, Eucario Díaz y Francisco Carvallo contra Joaquín Achurra, en trámite.

Secretario, el señor Fábres.

Alegaron:

Don Blas Gallo, por la recusación, en la 3.a

Don Tomás Thayer Ojeda con don Gustavo Cano Peel, en la 7.a

Don Enrique Búrgos con don Manuel Oliva, en la 9.a

**Segunda Sala.—Relator, señor Gutiérrez.** — 1 Denuncia de doña A. Olivarez, aprobada; 2 Contra M. Jorquera, aprobada; 3 Contra M. López, aprobada; 4 Contra A. Fontecilla, aprobada; 5 Contra B. Moreira, aprobada; 6 Sumario por hurto de animales a R. Klemht, aprobada; 7 Sumario por muerte de S. Plaza, aprobada; 8 Contra M. Cornejo, confirmada; 9 Contra M. Canales, aprobada; 10 Contra E. Acuña, revocada; 11 Mario Fernández con Municipalidad de Santiago, confirmada con declaración.

No vistas las demás.

Alegaron:

En la 11, don Gustavo Cano con don Alfredo Aldunate.

En la continuación, don Joaquín Errázuriz con don Ramón C. Briceño.

**Tercera Sala.—Relator, señor Bernales.**—1 Sumario por muerte de Lindorfo Zúñiga aprobada;; 2 Sumario por muerte de Gumecinda Soto, aprobada; 3 Contra Luis Castañeda, aprobada; 4 Contra Luis Alarcón y Juan Plaza, aprobada; 5 Contra José Muñoz, aprobada; 6 Contra Carlos Córdova y otros, aprobada; 7 Contra Manuel Barrera y otros, aprobada; 8 Contra Santiago Terry, suspendida; 9 Contra Juan M. Durán, confirmada; 10 Contra Natalia Bobadilla, confirmada; 11 Contra Zoila Aranda, confirmada; 12 Contra Laura Fernández, confirmada; 13 Contra Ramón Sánchez, confirmada; 14 Contra Pedro Strany, confirmada; 15 Contra Virginio García, confirmada; 16 Contra Pedro Rojas, confirmada; 17 Contra Víctor Vidal, revocada; 18 Contra Juan Pañella, revocada; 19 Contra Guillermo Varela, revocada; 20 Contra Juan de Dios Abarca, confirmada; 21 Contra Luisa Arias, confirmada; 22 Contra Ana Arias, invalidada; 23 Contra Carmela Tapia, confirmada; 24 Contra Genserico Anselmi, confirmada.

Secretario, el señor Alcalde.

Alegaron:

Don Arturo Varas Olea por la revocatoria, en las N.os 17, 18 y 19.

**Cuarta Sala.—Relator, señor Varas Olea.**—1 Contra J. Lozu, aprobada; 2 Sumario por muerte de P. González, aprobada; 3 Denuncio de don J. Besa, aprobada; 4 Contra I. Amaro, aprobada; 5 Contra E. Díaz, aprobada; 6 Contra José Santos 2.o González, aprobada; 7 Contra Serafín Telechea, aprobada; 8 Contra A. Moggia, confirmada; 9 Contra E. Ruiz, confirmada; 10 Contra M. Leiva, confirmada; 11 Carlos Aguirre contra M. Valladares, en trámite; 13 Hernán Figueroa contra J. Vargas, suspendida.

En la 12, don Washington Bannen, revocando.

**Quinta Sala.—Relator, señor González Campos.** — 1 Contra Donato Contesse, revocada; 2 Contra Manuel Leyton, confirmada; 3 Contra María Rojas o José León, confirmada; 4 Contra José Compte, revocada; 5 Contra Virginio García, revocada; 6 Contra Juan Fuster, revocada; 7 Contra Fidelisa Fritz, confirmada; 8 Contra Juana Riquelme, revocada; 9 Manuel Sánchez, revocada; 10 Contra Luis Beltrán, revocada; 11 Contra Francisco Espidora, revocada; 12 Contra José Iglesias, revocada; 13 Contra Ana Bustamante, confirmada; 14 Contra Juan Ortega, confirmada; 15 Contra Carlos Luppi, revocada; 16 Patricio S. Moreno contra Osvaldo Muñoz, Manuel y Alfredo Muñoz, suspendida; 17 Contra Mateo Guinart, revocada; 18 Contra Mateo Guinart, revocada; 19 Contra Guillermo Reitmann no hay recurso; 20 Contra Guillermo Reitman, confirmada; 21 Contra Guillermo Reitman, revocada.

Secretario, el señor Fábres.

Alegaron:

Don Narciso Sepúlveda, por la revocatoria, en la 4.a y 12.

Don Arturo Varas O., por Id., en las N.os 6 a 11, y 15 a 18.

Don Ramón Gaete, por Id., en las N.os 19, 20 y 21.


PAPAS

amarillas y cazuelas de primera, pidan a la

SOCIEDAD CHILENA

Productores de Frutas

SALAS 170. Teléfono 1418

Se reparte a domicilio.


# GUIA PROFESIONAL

## ABOGADOS

**GABRIEL AMUNATEGUI SALVADOR DE LA VEGA**
Estudio Morandé 235 Int. 2-6 P. M.

**ERNESTO BARROS JARPA**
Atiende sus asuntos profesionales el señor Agustín Barros Jarpa, en Morandé 235.

**LUIS MALAQUIAS CONCHA S.**
Asuntos civiles, criminales, accidentes, apelaciones. Compañía 1065, casilla 1086.

**GALVARINO GALLARDO NIETO**
Ahumada 168, altos. Teléfono 2348.

**PEDRO DAZA BRANTES LIVIO ROJAS A.**
Morandé 440. Cas. 2281. Teléf. 2951.

**JORGE ERRAZURIZ TAGLE LUIS A. QUINTEROS T.**
Amunátegui 361. Tel. 638. Cas. 2582.

**NICANOR ELGUETA**
Galería Alessandri 19-A. Tel. 586. Asuntos civiles, comerciales, mineros y criminales.

**MANUEL GARCIA FRIAS**
Abogado, Miraflores 212. De 9 a 11 y 4 a 6.

**OSVALDO REVIA L.**
Morandé N.o 244. Casilla 1831.

**CARLOS SALAS HERRERA**
Abogado. Bandera 552. Tel. 2177.

**JUAN ANTONIO IRIBARREN**
Ha abierto su estudio en Estado 81, of. 25. Consultas: 2 a 6.

**RAMON SEGUNDO JIMENEZ**
Abogado, Galería Alessandri 17, piso segundo, 10-11, 4-6.

**MANUEL MERINO E. LUIS MERINO E.**
Bandera 166. Tel. 2077. Cas. 2407, 10-11 y 4.30-6.

**FILIDOR MATUS ALFREDO ILABACA LEON**
Morandé 466. Teléf. 966.

**FIDEL MUÑOZ RODRIGUEZ.—GUSTAVO CANO PEEL.—Abogados.**—Huérfanos 1153. Bolsa de Productos.

**LORENZO MONTT AMBROSIO MONTT WILMS**
Compañía 1307. Teléf. 2307.

**BERNARDINO LEIVA**
Bandera 532.

**MANUEL OLIVA**
... Alessandri 15-A. Juicios civiles, comerciales y criminales.

**ALBERTO DE PETRIS**
... Galería Alessandri 25, ... piso. Teléfono 156. Casilla 2044.

**ANTONIO PLANET C.**
Especialmente cuestiones comerciales. Estudio, Bandera 166. Cas. 4034. Tel. Ing. 1187. 10-11 A. M. 4-6 P. M.

**ALFONSO REVECO**
Especialmente causas comerciales. Nueva York 59, frente edif. Ariztía.

**... TAGLE RODRIGUEZ**
Huérfanos 840. Tel. 2018. Atiende preferentemente asuntos comerciales y mineros. 3-4.

**LUIS FIDEL YAÑEZ**
Defensor de Ausentes y de Obras Pías. Moneda 1935.

**HUMBERTO YAÑEZ VELASCO**
Trasladó su estudio, Agustinas 673. Tel. 1614.

**ALBERTO DURAN B.**
Huérfanos 1235. Of. 8. Casilla 2014.

## NOTARIO

**FERNANDO ERRAZURIZ TAGLE**
Notario abogado. Bandera 345. Casilla 326. Teléf. 4334.

## INGENIEROS

**ALFREDO LEA-PLAZA**
Santiago. Huérfanos 2834. Of. Moneda ... Teléf. 197.

## MEDICOS

**Dr. ITALO ALESSANDRINI L.**
Cirugía y ginecología. Consultas: de 1-3. Merced 224. Teléf. 3555.

**Dr. AMENABAR OSSA**
Oculista, 14 años Europa, 3 años médico-director Hospital de Ojos condado Staford (Inglaterra). Merced 494, de 1.30-4. Teléf. 602.

**Dr. ARNELLO**
Cirugía, anestesia general, venéreas. García Reyes 17, de 12-3; Hospital San Vicente. 4-6.

**Dr. AGUILAR**
Cirugía general, ginecología, sífilis. De 1-3. San Isidro 229.

**Dr. ALCAINO**
Oídos, nariz, garganta, vías lacrimales. Dieciocho 257. Tel. 257, 2-5.

**AFECCIONES DEL PULMON**
y sistema nervioso. Rayos X. Dr. Fontecilla. Regresó de Europa. Delicias 1626.

**Dr. BARRENECHEA**
Oculista y especialista en oídos, nariz y garganta. Estado 91.

**Dr. BRONFMAN**
Ausente en Europa.

**Dr. ARTURO BARRAZA A.**
Vías urinarias, sífilis. Puente 557. 3-6.

**Dr. BISQUERT**
Vías urinarias, sífilis, Moneda 859. De 3-6. Cas. 2563. Tel. 953.

**DOCTOR BOTELHO**
Tuberculosis y asma. Valparaíso, Blanco 330.

**Dr. JULIO BUSTOS**
Médico de ciudad de Santiago. Medicina interna niños, sífilis. Recoleta 707. De 2-4.

**Dr. BORQUEZ SILVA**
Estudios Europa. Pulmón, corazón, estómago, intestinos. Rayos X, 2-6. A. Prat 80. Tel. 19. Matadero.

**Dr. BRAGA CASTILLO**
Rayos X. Merced 136. Tel. 1393. Consultas: de 9-10 y 1-4.

**Dr. BUSTOS**
Ojos, nariz, garganta. 1-4. Teléf. 2204. Merced 315.

**W. E. COUTTS**
Sífilis, vías urinarias. 3-6. Tel. 1314. San Martín 372.

**Dr. ALDO CONTRUCCI**
Estudios Europa, medicina interna, sífilis. Agustinas 1729. 2-4. Tel. 3340.

**Dr. LEONIDAS CORONA T.**
Laboratorio Clínico. Delicias 868 (frente a Estado). 3-5. Tel. 2483.

**Dr. CHARLIN**
Profesor de enfermedades de la vista. Consultas 3-6. Compañía 2115. Tel. 2632.

**Dr. Rodolfo Castillo S.**
Oído, nariz, garganta. Consultas 2-5. Puente 558.

**Dr. EDUARDO CRUZ-COKE L.**
Medicina interna. Merced 305. 3.30-5.

**Dr. FELIX DAZA BRANTES**
Medicina adultos y niños. De 2 a 6. Pensionado de San Vicente.

**DOCTOR CROIZET**
Profesor de la Facultad de Medicina. Regresó de Europa. Consultas 1-3. Dieciocho 191. Tel. 627.

**DR. LEON CHONCHOL**
Medicina general. Rayos X. Sífilis, piel, venéreas. Consultas 2-5, San Antonio 40.

**LABORATORIO CLINICO**
de los doctores O. Letelier G., W. Fernández B. y R. Herrera V., San Antonio 451. Cas. 2886. Tel. 3692. Exámenes completos sangre, orina, leche, desgarros, etc. Cultivos. Autovacunas. Exámenes parasitológicos. Tumores.

**Dra. JUANA DIAZ MUÑOZ**
Especialista enfermedades señoras y niños. 4-6. Delicias 558. Tel. 1715.

**IGNACIO DIAZ MUÑOZ S.**
Medicina general, vías urinarias, 2.30-4.30. Bandera 574. Tel. 3424.

**Dr. CAMPOS MENDEZ**
Medicina interna. Enfermedades y desórdenes sexuales, 10-3. Compañía 2855.

**DR. ROBERT DE LA MAHOTIERE**
Estudios París, Berlín. Médico Hospital San Juan de Dios. Especialista enfermedades corazón. Electro cardiografía. Rayo X (Ortodiagrafía). Poligrafía. Compañía 1973. De 1 a 4. Casilla 3343.

**DR. RICARDO DONOSO**
Estudios en Europa. Medicina interna. Especialmente pulmón, corazón. Agustinas 619. De 1.30-3.30.

**Dr. DIMITSTEIN**
Agustinas 1308 esquina Teatinos. Rayos X. Medicina general, especialmente: corazón, pulmón, estómago e hígado. 1-4. Teléfono 3848.

**DR. DIAZ VELASCO**
Medicina interna, niños, sífilis. 1-4. Vergara 474. Tel. 236. Parque.

**DOCTOR GEORGES DAUBAS**
Consultas 2-4 1|2
Amunátegui 36. Tel. Ing. 3679.

**DR. E. DAVILA H.**
Estudios Europa. Medicina interna. Laboratorio, de 10-12 y 6-7. Castro 31

**DR. RODRIGO DONOSO GAETE**
Medicina interna. Consultas 5.30-7. Dieciocho 175. Tel. 2206.

**Dr. DODDS**
Cirugía huesos, injertos óseos: cirugía cráneo-cerebral, de la médula, y nervios. Estudios EE. UU. Europa, 21 de Mayo 578.

**DR. ESPINA**
Rayos X. Medicina interna. Estudios Europa. Delicias 1228, esq. Gálvez. Tel. 2102. De 1.30-4.

**DR. FUENZALIDA CORREA**
Cirugía, ginecología, partos. Merced 663. De 1-3.

**DR. FUENZALIDA BRAVO**
Profesor exto. enfermedades de niños. Merced 560. Tel. 1721. 2-4.

**DR. FONTECILLA**
Afecciones pulmonares y nerviosas. Rayos X. Delicias 1626.

**DR. GARCIA COLLAO**
Ojos, nariz, garganta y oídos. San Antonio 148, de 4-6.

**DR. ENRIQUE GONZALEZ H.**
Estudios Europa, especialmente estómago, intestinos, hígado, diabetes, obesidad, reumatismo. Ejército 644. De 1-3.

**Dr. Carlos Garcés Baeza**
Delicias 1276. Teléf. 3747
Laboratorio Clínico. Rayos X. Medicina interna. Consultas de 1 a 5.

DOCTOR GIANELLI

**DR. ARISTIDES GONZALEZ C.**
Profesor extraordinario. Obstetricia, enfermedades señoras, 1-3. Cas. 1551. Tel. 2789. Agustinas 629.

**GONORREA E IMPOTENCIA**
Debilidad vital y gonorrea con sus afecciones, prostitis, supuraciones por más crónicas que sean, curan en pocos días, garantizadas. Sistema nuevo. Dr. Winkelmann, 2-6 Alameda 880.

**DR. CARLOS DOREN N.**
Enfermedades de señoras. Cirugía. Monjitas 636. Teléfono inglés 2571. Consultas de 1 a 4.

**DR. GARCIA DOMINGUEZ**
Medicina general. Enfermedades señoras. De 2-5. San Martín 453.

**DR. HERRERA ROGER**
Médico Hospital Niños. Delicias N.o 2558. De 1-3. Teléf. 2679.

**GABINETE DE MECANOTERAPIA**
Instituto Superior de Educación Física. Morandé 750. El gabinete estará a cargo del doctor H. Sievers. Consultas: Martes, Jueves y Sábado. De 2.30-4.30.

**A. ICAZA BARROS**
Médico cirujano
Santo Domingo 739. Tel. 2809.

**DR. CARLOS A. ILLANES B.**
Medicina interna y enfermedades de niños. De 2-5. Castro 176.

**DR. GREENE**
Regresó Europa. Cirugía, ginecología. San Martín 509, esquina Catedral, 2-4. Tel. 2860.

**ENFERMEDADES DE LA PIEL**
Sífilis - Radioterapia
Dr. FELIX GROHNERT B.
De 2 a 6. Castro 238

**DR. ALEJANDRO INFANTE**
Enfermedades niños, médico Hospital de Niños, San Luis. Consultas, 2-4. Delicias 253.

**DR. AGUSTIN INOSTROZA**
Cirugía, ginecología, sífilis. De 4-6. Puente 583.

**Dr. GUSTAVO JIRON L.**
Cirugía y ginecología. Vergara 65. De 2 a 3.

**RICARDO KUSKELL S.**
Cirugía general. De 3|4, excepción. Sábados. Merced 186. Tel. 1344.

**DR. A. KORNER ANDWANTER**
Estudios en Estados Unidos, cirugía, ortopedia. Consultas, 2-4. Santo Domingo 623.

**DR. ANDRES KONIG**
Ex-médico Sanatorio "Kneipplanum". Woerichofen, Neurastenia, arterioesclerosis. Bronquitis, tifus, sífilis. 2-4. Claras 549.

**INSTITUTO RADIOLOGICO**
Radioscopia, radiografía, radioterapia

**DR. ADOLFO KAPLAN**
Estudios Estados Unidos y Europa. Compañía 1429.

**DOCTOR LARA**
Médico Hospital de Niños. Consultas 2-3. Delicias 2614.

**Instituto Sanitas**
Agustinas 1955.—Teléf. 2438
Laboratorio. Autovacunas. Rayos X. Radioterapia profunda. Luz ultravioleta. Aplicaciones eléctricas. Inhalatorio de Radium. Baños de ácido carbónico. diatermia. Ortopedia.

**DOCTOR LAVAL**
Medicina interna. Amunátegui 31. De 4-6. Domicilio. Cochrane 340.

**Dr. TEODORO LEIBLE**
Enfermedades nerviosas. Medicina interna. Rayos X. 2-4. Olivos 794.

**Dr. H. LEA PLAZA**
Regresó de Europa. De 2-5. Claras 693. Teléf. 3880.

**DR. LOIS**
Trasladóse San Pablo 1236. Medicina. Cirugía. Inyecciones intravenosas 1-4

**DR. ARMANDO LEON L.**
Cirujano
Compañía 1909, de 1-3. Teléfono 3846.

**DR. LABRA LETELIER**
Nariz, garganta y oídos. Consultas de 2-5. Compañía 1361.

**DR. JUAN MARIN**
Consultas. Rosas 1353, de 4 a 6. Domicilio: Delicias 1164.

**DRA. CORA MAYERS**
Médico-cirujano. Regresó de Europa. Ahumada 49. De 4-6. Tel. 711.

**DR. MORALES VILLABLANCA**
Jefe Policlínica, Piel, sífilis, venéreas. 3-6. Galería Alessandri 24.

**PROFESOR EDUARDO MOORE**
Vergara 110. 2-4. Vías urinarias y piel.

**DR. MELENDEZ ESCOBAR**
Medicina interna, especialmente estómago e intestinos, sífilis, Sazié 2007. Tel. 2246. De 1-4.

**Dr. MEZA OLVA**
Estudios Europa. Medicina interna, sífilis, 4 a 6. Dieciocho 263. Teléfono 1769. Domicilio: V. Mackenna 955. Teléfono Santa Elena 9.

**DR. ITALO MARTINI E.**
Ojos, oídos, nariz y garganta. Delicias 1164. De 2 a 4 P. M.

**Dr. MUÑOZ VALENZUELA**
Médico Hospital de Niños. Consultas de 1 a 3. Catedral 2998.

**DR. MALBRAN**
Enfermedades mentales y nerviosas. De 2 a 5. San Antonio 534.

**DR. JUAN MONTENEGRO M.**
Enfermedades de niños. Compañía 1770. Teléfono 2120.

**DR. MOUAT S.**
Ginecología, partos, ex-jefe Clínica Ginecológica Dr. Korner. Brasil 25. De 1 a 4.

**DOCTOR MUJICA**
Profesor enfermedades vista. Ojos artificiales. Consultas: 10 a 12 y 1 1|2 a 3. Recoleta 868.

**MANUEL MORENO**
Medicina general. Particularmente pulmón, estómago, intestinos. Tratamiento especial tuberculosis pulmonar. Estudios Europa. Delicias 1122, 2 1|2 a 4 1|2.

**DRA. MAGDALENA NEIRA**
Medicina interna y señoras. Consultas de 2 a 4. Delicias 145.

**DR. MORAGA FUENZALIDA**
Medicina y Cirugía de niños. Cochrane 118. Teléfono 2804. De 1 a 3.

**DR. NUÑEZ ZAMORA**
Martes, Jueves, Sábado, 2 - 5. Matucana 289. Teléfono 291, Estación.

**DR. OHLERICH**
Titulado Alemania, Chile, Medicina interna, enfermedades de niños. Teléfono 332. Catedral 1488.

**DR. LUIS OPAZO F.**
Jefe Policlínica Niños Prof. Sanhueza. Compañía 2831. De 1-3.30.

**Dra. ERNESTINA PEREZ**
Estudios en Europa. Consultas de 10 a 12. Especiales en la tarde. Alameda 540.

**DR. MARCIAL PARADA**
Oídos, nariz, garganta. De 3 a 5.— Santo Domingo 831. Teléf. 1859.

**DR. ALBERTO PANATT**
Jefe Policlínica, Prof. García Guerrero. Medicina general. Sífilis, 1.30 a 4. Teléf. 1211. Huérfanos 1819.

**DR. DAVID PULIDO L.**
Enfermedades niños. Santo Domingo 1790. Teléf. 2152. De 1 a 4.

**DR. GUILLERMO PUELMA**
Regresó de Europa. Vicuña Mackenna 171. Teléfono 431. De 3 a 4.

**DR. PRUNES**
Estudios en Europa. Jefe de Clínica. Piel. Sífilis. Venéreas. Merced N.o 490. Casilla 2894.

**DR. RICARDO PERALTA G.**
Cirugía general, especialmente de niños. Compañía 1606.

**PROFESOR PARDO**
Cirugía y enfermedades de señoras. Consultas: 2 a 4. Ejército 119.

**DR. PANTOJA**
Corazón, pulmón, estómago, sífilis, 2-4, 7-8. Tel. 574. Sto. Domingo 1036.

**DR. OTTO PHILIPPI**
Enfermedades niños. Sto. Domingo 830. De 1 a 3. Teléfono 2415.

**DR. RAFAEL PEÑARANDA R.**
Especialidad corazón, estómago, hígado, riñón, sífilis, venéreas. Llamados nocturnos 2-4. Catedral 1988.

**DR. EMILIO PETIT**
Cirugía general, vías urinarias. Consultas: Dieciocho 128.

**DR. JULIO PAREDES P.**
Especialmente enfermedades señoras. Ginecología y cirugía abdominal. 2 a 4. Amunátegui 33.

**DR. QUIROGA**
Enfermedades nerviosas y mentales. Puente 533. Consultas de 3 a 5.

**DR. EDUARDO DE RAMON**
Cirugía. Enfermedades señoras. De 1 a 3. Agustinas 1606. Teléfono 3623.

**DR. ALBERTO RAHAUSEN J.**
Carmen 47. De 4-6. Tel. 3022. Riquelme 47. De 1-4. Tel. 1642.

**DR. JOEL RODRIGUEZ P.**
Estudios Europa. Medicina interna, especialmente estómago, intestinos. Rayos X. De 2-4. Amunátegui 539. Teléfono 2810

**DR. SCHWARZENBERG L.**
Enfermedades niños. Merced 186. Teléfono 13..

**DR. OSCAR PERALTA C.**
Medicina general. Enfermedades señoras. Rayos X. Laboratorio. Delicias 1276. Teléfono 3747. De 1 a 2 2|1. Residencia. Prat 671. Teléfono 194.

**DR. SANTANDER**
Estudios Europa. Corazón, riñón, sífilis, especialmente estómago, intestinos. Rayos X. Laboratorio. Moneda 821. De 2 a 5.

**DR. MARCO A. SEPULVEDA R.**
Laboratorio: Bandera 736. Teléfono 233. Exámenes completos: sangre, orina, esputos, etc. Cultivos. Autovacunas. Abierto a toda hora.

**DR. STUARDO**
Estudios Europa. Enfermedades niños. 1 a 4. Moneda 1526. Tel. 2245.

**PROFESOR DR. SOTO PARADA**
Laboratorio Clínico. Moneda 1035. De 2 a 6.

**DR. STOLTING**
Oculista. Médico recibido Alemania y Chile. Compañía 1392. De 3 a 5.

**DR. TORRES TORRES**
Jefe Clínica Prof. Korner. Enferme... 1249. De 2 a 5.

**DR. JAIME VIDAL**
Ex-médico Director Sanatorio San José para enfermos del pulmón. Puente 557, de 3 a 5.

**DR. VIVES BRAVO**
Estudios Europa. Enfermedades niños, 2 a 4. Tel. 2895. Monjitas 317.

**DR. VARGAS SALCEDO**
Cirujano. Martes, Jueves y Sábado. 2-5. Teatinos 354. Teléf. 1060.

**DR. G. E. VIDAL S.**
Consultas: 4 a 6. Delicias 2646. Teléfono 245. Estación.

**DR. YAÑEZ G.**
Regresó de Europa. Piel, Sífilis, venéreas. Delicias 865.

**DR. MAURICIO WEINSTEIN**
Enfermedades de la piel, sífilis y venéreas.. Radioterapia y Luz ultravioleta. Especializado en Europa. Agustinas 1357. Consultas: de 2 a 5 P. M.

**Dr. VICUÑA HERBOSO**
Ayudante clínica, Prof. García Guerrero, medicina interna. Especialmente enfermedades corazón: Martes, Jueves, Sábado, de 2 1|2 a 4 1|2. Almirante Barroso 270. Teléfono 1053.

**DR. WAUGH ALDUNATE**
606-914. Estudios Europa. Medicina interna, venéreas, sífilis, reacción Wassermann. 2-4.30. Compañía 1853.

**DR. WIREN**
Oídos, nariz, garganta. Compañía 1606. De 2 a 3.

## DENTISTAS

**DR. RUBEN BUSTOS**
Graduado en "Philadelphia Dental College". Larga experiencia profesional. Catedral 1280.

**DR. CLODOMIRO CONTRERAS**
San Antonio 451. Teléfono 3692. 2-6.

**CLINICA DENTAL PRIVADA DEL DR. VALENZUELA BASTERRICA, RIQUELME 47, TELEF. 1642**
Seguirá atendiendo a su distinguida clientela como de costumbre, a cargo del Dr. Alberto Rahausen, cirugía geeral y de la boca.

**Dentistas señores L. E. Berríos Méndez, Aurelio de la Fuente, Enrique Sansot.**

**DR. CERDA LOPEZ**
Dentista, Santo Domingo 849. Especialmente Coronas, Puentes, Porcelana. Hora fija.

**DOCTOR GALLARDO GONZALEZ**
Cirujano Dentista. Estudios Philadelphia. Regresó. Echaurren 26.

**PEDRO MENDEZ**
Estudios Estados Unidos, Europa. Huérfanos 782. (Precios antiguos).

**ENRIQUE MORENO OLEA**
Clínica Dental
Especialistas en cada sección. Huérfanos 1616. Teléfono 1697.

DOCTOR ROGAT ESPECIALISTA PIORREA-ALVEOLAR ENCIAS SUPURANTES DIENTES MOVIBLES BOLSA COMERCIO

**MUÑOZ LOBOS Hnos.**
Extracciones sin dolor, Somnoformo, puentes, placas, tratamientos rápidos. San Diego 307-448.

**Dr. ALFONSO LENG E. RAFAEL URQUIETA S.**
Dentista. Agustinas N.o 853.
Jefe clínica operatoria Escuela Dental. Especialista puentes, coronas, piorrea. Compañía 1594.

**NICOLAS RODRIGUEZ F.**
Dentista
Ayudante clínica operatoria. Escuela Dental. Nataniel 159.

**JOSE MARIA SAAVEDRA**
Alameda 1313

**JORGE VILLASECA M.**
Dentista. Graduado Filadelfia. Profesor Escuela Dental. Monjitas 786. Regresó.

**CESAR VACCARO F.**
Dentista. Ayudante Clínica Operatoria Escuela Dental. Trasladóse Parque Forestal 380.

## ARQUITECTOS

**EDUARDO TASSO**
Construcciones, transformaciones y reparaciones. Honorarios, 8 por ciento. Planos. Presupuestos. Morandé 440.

## MATRONAS

**CONSULTORIO FEMENINO, NATANIEL 588:** partos, inyecciones; pensionistas. Asistencia especial domicilio.

**ROSENDA CASTRO DE TEBBY**
Recibe pensionistas, inyecciones. Atención esmerada. Cochrane 1359.

**CLINICA PRIVADA DE OBSTETRICIA**
Señora Reyes, matrona ginecologista. Establecimiento moderno. Atendido por dos cirujanos especialistas. Recibe enfermas todas partes del país. Partos. Precios moderados. Consultas gratis. Esmeralda 636.

**CLINICA**
Ana G. Vargas Barrera. Partos. Recibe pensionistas. Cochrane 935.

**MATRONA ERAZO**
Huérfanos 2460, entre García Reyes y Bulnes. Gran pensionado particular. Partos, atendidos especialmente por su propietaria o médicos a elección de las enfermas. Enfermedades de señoras, atendidas por médicos especialistas. Pensionistas, Inyecciones, atiende a domicilio.

**Mme. E. FRAGNAUD**
Matrona francesa. Manuel Rodríguez 647, entre S. Domingo y Rosas.

**SARA OSORIO DE GONZALEZ**
Pensionado particular para partos, curaciones internas. Asistencia domicilio. Rosas 1727.

**PENSIONADO CRUZ ROJA**
Atendido señora Emma de Torres matrona llegada Buenos Aires. Pensionistas desde $ 100. Clínicas operaciones atendida doctor Paredes. San Diego 360.

**PENSIONADO "Dra. VICENTINA"**
Recibo enfermas, meses, días. Asistencia completa, partos, $ 60. Tuteno permanente. San Diego 57.

**PENSIONADO PARTICULAR**
Mercedes Rojas, matrona, San Diego 930. Recibe pensionistas de todas partes del país. Partos, inyecciones. Curaciones internas. Atenciones de consultas por cartas. Consultas gratis. Precios módicos.

**CARMELA TORO G.**
Partos. Asistencia toda hora. Recibo enfermas. Matucana 640.

## VARIOS

**JULES BONDALLAZ**
Masajista suizo. Moneda 723. Masajes, gimnasia médica.

**EXPOSICION INDUSTRIAL DE SETIEMBRE**
Secretaría: Bandera 121 Oficina 18. Teléfono 3189. Casilla 2975. Los planos ... Exposición pueden ... diariamente de 9 a 11 A. M. y de 3 a 5 P. M.

# INDUSTRIAS Y COMERCIO

## BOLSA DE COMERCIO

### Movimiento

Como día Sábado, el movimiento desarrollado ayer en la única rueda, careció de actividad y animación, no efectuándose en acciones ni en bonos negocios de importancia dignos de especial mención.

Además de notarse poco interés por transar en títulos de sociedades, los precios se mostraron muy flojos, quedando solamente cinco con alzas en los dieciséis que variaron.

En cuanto a los bonos hipotecarios, la tendencia reveló firmeza.

Con relación a las cotizaciones del Viernes, las diferencias que experimentaron los valores fueron las siguientes:

**Subieron:** Caja 7-1, 1|4; Garantizador 8, 1|2; Banco de Chile, 1|2; Nacional, 1|4; Araca, 1|4; Antofagasta, 1|4, y Envases y Enlozados, 1|4.

**Bajaron:** Caja 8-1, 1|8; Aconcagua, 1|4; Caylloma, 1|8; Espino de Petorca, 3|8; Gatico, 1|8; Lebu, 1|2; Llallagua, 1 1|2; María Francisca de Huanuni, 1|2; Tocopilla, 1 1|2; Gente Grande, 1|4; S. A. de Vapores, 1|8, y Rafaelitas del Neuquén, 1|8.

## OPERACIONES DE AYER

**Unica rueda**

6 Antofagasta, 52.
22000 Caja 7-1, 95 1|4.
37000 Caja 8-1, 100 3|4.
20 Tabacos, 84.
3000 Petróleos, 0.35.
5000 Garantizador 8, 84.
15000 Garantizador 8, 1907, 86.
20000 Caja 8 1|2, 101 7|8.
11 San Bernardo, 130.
100 Gente Grande, Ag. 10, 33.
200 Disputada, Ag. 24, 48 1|4.
100 Disputada, Ag. 24, 48 1|2.
5000 Caja 8-1, 100 7|8.
1000 Caja 8-1, 100 3|4.
200 María Fca., 11.
300 María Francisca, Ag. 10, 11.
200 Banco Chile, 210.
100 Espino, Agosto 10, 5.
100 Nueva Elqui, Agosto 24, 25.
100 Lebu, Agosto 24, 85.
100 Tocopilla, Agosto 10, 86 1|2.
2 Antofagasta, 51.

## PRECIOS DE COMPRADOR O VENDEDOR AL TERMINAR LAS RUEDAS

| TITULO | COMPRADOR Cantidad | COMPRADOR Precio | VENDEDOR Cantidad | VENDEDOR Precio |
|---|---|---|---|---|
| **BONOS** | | | | |
| Caja 6-1 | .... | .... | 10,000 | 89 |
| Caja 8-1\|2 | 11,000 | 101⅞ | 30,000 | 102 |
| Caja 8-1 | .... | .... | 10,000 | 100⅞ |
| Garantizador 8 | 1,000 | 84 | .... | .... |
| Hipotecario 8-1 | 5,000 | 100⅝ | 11,000 | 100¾ |
| **BANCOS** | | | | |
| Chile | 100 | 210 | .... | .... |
| Español de Chile | 50 | 153 | 100 | 154 |
| Nacional | 100 | 82¼ | .... | .... |
| **MINERAS** | .... | .... | 200 | 9¼ |
| Aconcagua, Agosto 24 | 200 | 82¾ | .... | .... |
| Araca, Agosto 24 | .... | .... | 100 | 83 |
| Araca, Agosto 10 | .... | .... | 1,000 | 2¾ |
| Caylloma, Agosto 10 | 200 | 10 | 100 | 11 |
| Chacaltaya | .... | .... | 100 | 26 |
| Condoriaco, Agosto 10 | 300 | 48¾ | 200 | 49 |
| Disputada, Agosto 24 | 500 | 5 | .... | .... |
| Espino de Petorca, Agosto 10 | .... | .... | 500 | 10 |
| Gatico, Agosto 24 | 200 | 77¼ | 200 | 78¼ |
| Huanuni, Agosto 24 | 100 | 84½ | .... | .... |
| Lebu, Agosto 10 | 300 | 321 | .... | .... |
| Llallagua, Agosto 24 | 200 | 4¾ | .... | .... |
| Marta, Agosto 24 | 100 | 44 | .... | .... |
| Minera e Industrial, Agosto 10 | 200 | 24¾ | .... | .... |
| Nueva Elqui, Agosto 24 | 200 | 6¾ | .... | .... |
| Santo Cristo, Agosto 24 | .... | .... | 100 | 14 |
| San Bartolo, Agosto 10 | | | | |
| **SALITRERAS** | | | | |
| Antofagasta, Agosto 24 | 200 | 52 | 100 | 52¼ |
| Antofagasta, Agosto 10 | 100 | 51¾ | .... | .... |
| Chilena, Agosto 10 | .... | .... | 200 | 15¼ |
| Galicia, Agosto 10 | 300 | 37 | 200 | 37½ |
| Lastenia, Agosto 10 | 200 | 34¼ | .... | .... |
| **GANADERAS** | | | | |
| Gente Grande, Agosto 10 | .... | .... | 200 | 33 |
| Tierra del Fuego | 100 | 90½ | .... | .... |
| **INDUSTRIALES** | | | | |
| Cemento Melón, Agosto 10 | 200 | 28¾ | .... | .... |
| Electricidad | 17 | 85 | .... | .... |
| Gas de Santiago | 10 | 46½ | 15 | 47 |
| Laboratorio Chile | 12 | 80 | .... | .... |
| Malvoa, Agosto 10 | 200 | 12⅞ | 200 | 13½ |
| Malvoa, Agosto 24 | 500 | 13 | .... | .... |
| Nacional de Cervezas, Agosto 24 | 100 | 20 | .... | .... |
| Tabacos | 20 | 84 | .... | .... |
| Tejidos El Salto | 50 | 230 | .... | .... |
| Tejidos El Salto | 2 | 231 | .... | .... |
| Vidrios | .... | .... | 50 | 90 |
| Viña del Mar, Agosto 24 | .... | .... | 300 | 37 |
| **DIVERSAS** | | | | |
| F. E. a San Bernardo | 20 | 130 | .... | .... |
| S. A. Vapores, Agosto 24 | 200 | 37¼ | 400 | 37⅝ |
| **PETROLIFERAS** | | | | |
| Cacheuta | 200 | 3 | .... | .... |
| Rafaelitas del N., Agosto 24 | 400 | 13⅛ | .... | .... |
| **CIERRE, A LAS 12 M** | | | | |
| Cambio | .... | 32.50 | .... | 32.60 |
| Oro | .... | 158 | .... | 159 |
| Aconcagua, Agosto 24 | .... | .... | .... | 8¾ |
| Araca, Agosto 24 | .... | 83¼ | .... | .... |
| Disputada, Agosto 24 | .... | 48¼ | .... | .... |
| Lebu, Agosto 10 | .... | .... | .... | 84½ |
| Llallagua, Agosto 10 | .... | .... | .... | 320½ |
| María Francisca, Agosto 10 | .... | .... | .... | 11 |
| Antofagasta, Agosto 24, transac. | .... | 52¼ | .... | .... |
| Galicia, Agosto 10 | .... | 37¼ | .... | .... |
| Lastenia, Agosto 24 | .... | 34¼ | .... | .... |
| Viña del Mar, Agosto 24 | .... | .... | .... | 37 |
| Rafaelitas del N., Agosto 24, trans. | .... | 13⅛ | .... | .... |

## OPERACIONES EN VALPARAISO

**Unica rueda**

1200 Viñas, Agosto 10, 36 1|2.
1200 Viñas, Agosto 24, 36.55.
500 Gatico, Agosto 24, 10.
500 Gatico, Agosto 24, 9 7|8.
200 Galicia, Agosto 10, 37 1|2.
200 Envases, Agosto 10, 10.
500 Lastenia, Agosto 10, 34 1|4.
200 Punta de Lobos, 120.
400 Rafaelitas, Agosto 24, 13 1|2.
500 Rafaelitas, Agosto 10, 13.
200 Banco de Chile, Agosto 10, 209.
100 Banco Italiano, Ser. A., 60.

**CAMBIO**

Vendedor, 32.60 y comprador 32.40.

**ORO**

Vendedor, 159.50, y comprador 159.

**LIBRAS POR ORO**

Vendedor, 12.60, y comprador, 12.50.


# Sulfato de Cobre

RECOMENDADO COMO EL MEJOR PRODUCTO ELABORADO EN EL PAIS

## CERTIFICADOS:

**SEÑORES ERRAZURIZ, SIMPSON Y CIA. LTDA.—**

Por la presente nos es muy grato certificar que el SULFATO DE COBRE que produce la fábrica de ustedes es de excelente calidad, habiendo encontrado entre nuestra clientela plena aceptación por sus espléndidas cualidades, que lo hacen un producto que ventajosamente compite con el extranjero.

Seguiremos, pues, adquiriendo de ustedes importantes partidas de dicho producto, y quedamos de ustedes como siempre atentos y seguros servidores.

**VIÑA SANTA RITA.—**

Certifico que la Viña Santa Rita ha usado el sulfato de cobre que fabrica la Sociedad Chilena de Productos Químicos y este producto ha dado tan buen resultado como los similares extranjeros.

**MERCERIA LUIS A. UGARTE.—**

Tengo el agrado de comunicarles que el sulfato de cobre fabricado por ustedes, y del cual les compré varias partidas, lo considero tan bueno como el mejor de los importados.

Su color completamente azul indica la pureza del artículo que ha dejado satisfecho a mis clientes, y por lo tanto, seguiré comprándolo por estimarlo de primera calidad.

**COMPAÑIA NACIONAL DE TEJIDOS "EL SALTO".—**

Con mucho gusto certificamos que, desde más de un año, empleamos en nuestra Fábrica de Paños "El Salto" el sulfato de cobre y el ácido sulfúrico, fabricados por la Sociedad Chilena de Productos Químicos, pudiendo dar el testimonio de que la calidad de ambos artículos es enteramente satisfactoria.

**DIRECCION DE TELEGRAFICO DEL ESTADO.—**

Certifico que en la Inspección de Telégrafos del Estado, se ensayó una muestra de sulfato de cobre de la Sociedad Chilena de Productos Químicos de Santiago.

Este material, por su pureza, es muy recomendable como despolarizante de las pilas de gravedad.

OFRECE PARA ENTREGA INMEDIATA POR GRANDES Y PEQUEÑAS PARTIDAS LA

## Sociedad Chilena de Productos Químicos

Gerencia: Edificio Ariztía, 4.o piso, oficina 12, Teléfono Inglés 3178. Fábrica: Vicuña Mackenna 1502. Teléfono Inglés 121, Santa Elena. CASILLA N.o 2374. — ENRIQUE BETTEO E. Director-Gerente.

4-A


## CAMBIOS BANCARIOS DE AYER

| PLAZAS | Monedas | Valor de la £ a la par | Valor de la £ a la vista | CHILE 90 d/v. | CHILE Vista | ESPAÑOL 90 d/v. | ESPAÑOL Vista | ANGLO S. A. 90 d/v. | ANGLO S. A. Vista | NAC. CITY 90 d/v. | NAC. CITY Vista | GERMANICO 90 d/v. | GERMANICO Vista | LOND. y RIO 90 d/v. | LOND. y RIO Vista | FRANCES 90 d/v. | FRANCES Vista |
|---|---|---|---|---|---|---|---|---|---|---|---|---|---|---|---|---|---|
| LONDRES | Libra | 1 | 1 | 32.70 | 33.— | 32.70 | 33.— | 32.70 | 33.— | 32.70 | 33.— | 32.70 | 33.— | 32.70 | 33.— | 32.70 | 33.— |
| PARIS | Franco | 25.22 | 54.36 | 0.60¼ | 0.60¾ | 0.40 | 0.60½ | 0.60¼ | 0.60½ | ...... | 0.61 | ...... | 0.60½ | 0.60⅝ | 0.61 | 0.59½ | 0.40¼ |
| HAMBURGO | Marco | 20.43 | 2055.55 | 0.0106 | 0.0103 | — | 0.098 | — | ...... | ...... | ...... | — | 0.0105 | ...... | 0.098 | — | 0.01 |
| N. YORK | Dólar | 4.86 | 4.461 | ...... | 7.39½ | ...... | 7.41 | ...... | 7.40¾ | ...... | 7.40 | ...... | 7.40½ | ...... | 7.43¾ | ...... | 7.40 |
| ESPAÑA | Peseta | 25.22 | 28.64 | 1.14 | 1.15¼ | 1.18½ | 1.15½ | ...... | 1.16½ | ...... | 1.153 | ...... | 1.15½ | ...... | 1.15¾ | ...... | 1.15 |
| ITALIA | Lira | 25.22 | 86.43 | 0.34 | 0.34¼ | ...... | 0.34 1\|3 | ...... | 0.34½ | ...... | 0.34½ | ...... | 0.34½ | ...... | 0.34½ | ...... | 0.34¼ |
| ARGENTINA | Nacional | 11.45 | 12.— | ...... | 2.70½ | ...... | 2.70½ | ...... | 2.68¾ | ...... | 2.706 | ...... | 2.71 | ...... | 2.70 | ...... | 2.70 |
| AMBERES | Franco | 25.22 | 57.68 | 0.56¼ | 0.57¼ | ...... | 0.57½ | ...... | 0.57¾ | ...... | 0.576 | ...... | ...... | ...... | 0.57½ | ...... | 0.57½ |
| SUIZA | Franco | 25.22 | 28.23 | ...... | 1.41¾ | ...... | 1.41¼ | ...... | 1.41¾ | ...... | 1.412 | ...... | 1.41½ | ...... | 1.41¾ | ...... | 1.41¼ |
| HOLANDA | Florín | 12.107 | 11.43 | ...... | 2.87 | ...... | 2.88 | ...... | 2.89½ | ...... | ...... | ...... | 2.89 | ...... | ...... | ...... | ...... |
| SUECIA | Corona | 18.159 | 16.86 | ...... | ...... | ...... | ...... | ...... | 1.95¾ | ...... | ...... | ...... | ...... | ...... | ...... | ...... | ...... |
| VIENA | Corona | 24.02 | — | ...... | ...... | ...... | ...... | ...... | ...... | ...... | ...... | ...... | ...... | ...... | ...... | ...... | ...... |
| BOLIVIA | Boliviano | 10.— | 14.83 | ...... | ...... | ...... | 2.22½ | ...... | ...... | ...... | ...... | ...... | ...... | ...... | ...... | ...... | 2.18 |

CAMBIO BANCARIO: $ 32.70. — COMERCIAL: $ 32.50

1 DOLAR: $ 7.39¼; 1 FRANCO: $ 0.60¼; 1 MARCO: $ 0.0106; 1 PESETA: $ 1.14; 1 LIRA: $ 0.3⅜; 1 NACIONAL ARGENTINO: $ 2.70¼

PREMIO DEL ORO: 158%.— UN PESO PAPEL VALE: 7 11|32d.

## VALOR DE LA £ EN DOLARES

Los cablegramas procedentes de Nueva York, recibidos ayer en los Bancos de esta ciudad, indican las siguientes cotizaciones en oro americano:

| | |
|---|---|
| Anglo Sud - Americano | 4.45 5\|16 |
| Alemán Transatlántico | — |
| Francés de Chile | 4.40 |
| Londres y Río de la plata | 4.45¾ |
| National City Bank | 4.46 |

## BOLSA COMERCIAL DE CHILE

**Unica rueda**

300 Aconcagua, Agosto 10, 8 3|4.
400 Aconcagua, Agosto 24, 8 3|4.
50 Aconcagua, Agosto 10, 8.
400 Aconcagua, Agosto 10, 8.
200 Marta, Agosto 10, 5 1|8.
2000 Aconcagua, Agosto 24, 8.
800 Rafaelitas, Agosto 24, 13.
4500 Marta, Agosto 24, 5 1|4.
100 Rafaelitas, Agosto 24, 13.
3100 Santo Cristo, Agosto 24, 6.
300 Santo Cristo, Agosto 10, 6.
1200 Santo Cristo, Agosto 10, 6.
1000 Santo Cristo, Agosto 24.
1000 Aconcagua, Agosto 10, 8.
1000 Domeyko, Agosto 10, 1.80.
15000 Hip. 8-1, 101.

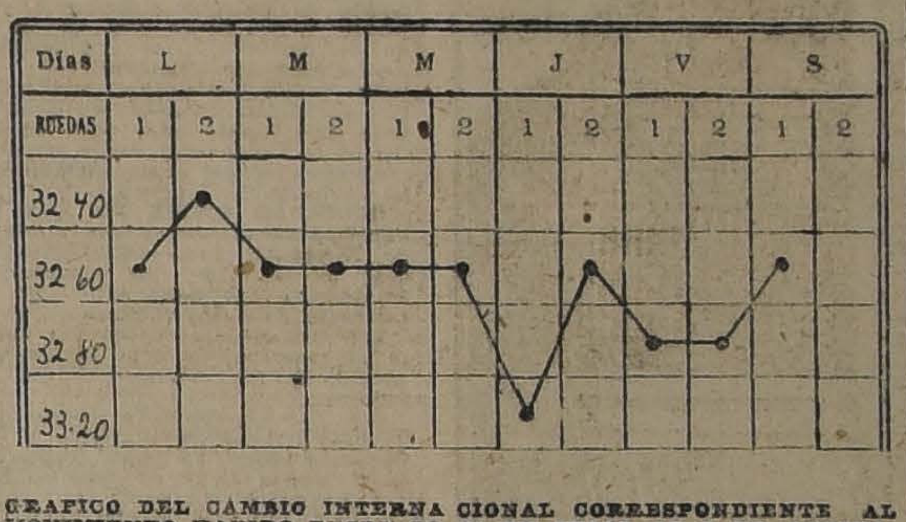


GRAFICO DEL CAMBIO INTERNACIONAL CORRESPONDIENTE AL MOVIMIENTO HABIDO DESDE EL 31 DE JULIO AL 5 DE AGOSTO DE 1922

## LA SEMANA BURSATIL

Entre los papeles transados durante la semana que acaba de terminar, Rafaelitas del Neuquén y Disputada de Las Condes, fueron los únicos valores por los cuales se notó interés, operándose partidas de importancia por gruesos lotes de acciones. Las ventas realizadas en los demás no fueron de gran significación.

El monto total de los negocios efectuados en bonos hipotecarios ascendió a $ 1.751,400 nominales, cifra que indica que el movimiento tuvo menos actividad.

Contrariamente a lo ocurrido la semana pasada, la mayor parte de los títulos de sociedades desmejoró sus precios, de preferencia los mineros, según podrá observarse en el detalle de las fluctuaciones publicado más adelante.

Aunque en bonos no hubo mucha animación, la tendencia en las cotizaciones reveló firmeza.

**VALORES TRANSADOS DURANTE LA SEMANA**

**Bancos:** Chile, Español de Chile, Francés de Chile, Garantizador de Valores, Hipotecario de Chile y Nacional.

**Mineras:** Aconcagua, Araca, Arauco, Caylloma, Disputada, Espino de Petorca, Gatico, Huanuni, Lebu, Llallagua, Máfil, María Francisca de Huanuni, Minera e Industrial, Nueva Elqui, Oploca, Santo Cristo, Tocopilla y Vacas.

**Salitreras:** Antofagasta, Chilena y Lastenia.

**Ganaderas:** Gente Grande y Tierra del Fuego.

**Seguros.**—La Santiago y La Valparaíso.

**Industriales:** Cemento "El Melón", Electricidad Industrial, Gas de Santiago, Malvoa, Nacional de Cervezas, Refinería de Penco, Tabacos, Tejidos "El Salto", Viña del Mar y Volcán.

**Diversas:** F. E. a San Bernardo y S. A. de Vapores.

**Petrolíferas:** Cacheuta, Caupolicán y Calacoto, Nacional de Petróleos y Rafaelitas del Neuquén.

**Bonos:** Caja 7-1, 8-1|2 y 8-1, Garantizador 8, Hipotecario 7-1, 8-1 y 8-2, Hipotecario Nacional 8-1.

**VALOR DE LO OPERADO EN ACCIONES**

| | |
|---|---|
| Lunes | $ 671.053.00 |
| Martes | 453,812.00 |
| Miércoles | 550.264.25 |
| Jueves | 496,119.70 |
| Viernes | 379,908.50 |
| Sábado | 90,074.00 |
| Total efectivo | $ 2,650,186.45 |

**VALOR DE LO OPERADO EN BONOS**

| | |
|---|---|
| Lunes | $ 521,300 |
| Martes | 153,000 |
| Miércoles | 464,900 |
| Jueves | 363,500 |
| Viernes | 143,700 |
| Sábado | 105,000 |
| Total nominal | $ 1.751,400 |

**FLUCTUACIONES**

SUBIERON

**Bonos**

Caja 7-1, de 95 a 95 1|4.
Caja 8-1|2, de 101 5|8 a 101 7|8.
Caja 8-1, de 100 1|2 a 100 3|4.
Garantizador 8, de 82 1|2 a 84.
Hipotecario 8-1, de 100 5|8 a 100¾.
Hipotecario Nacional 8-1, de 99 a 100.

**Bancos**

Chile, de 209 1|4 a 210.
Español, de 153 a 153 1|2.
Nacional, de 81 1|2 a 82 1|4.

**Mineras**

Chacaltaya, de 10 a 10 1|4.
Disputada, de 46 1|4 a 48 1|4.
Espino de Petorca, de 4 3|4 a 5.
Guanaco, de 13 1|2 a 14 1|2.

**Industriales**

Gas de Santiago, de 46 1|4 a 47.
Nacional de Cervezas, de 19 1|2 a 20.
Tabacos, de 83 a 84.

**Diversas**

F. C. a San Bernardo, de 123 a 130.

**Petrolíferas**

Rafaelitas, de 12 7|8 a 13 1|8.

BAJARON

**Bonos**

Hipotecario 7-1, de 96 a 95.
Hipotecario 8-2, de 101 a 100 1|2.

**Bancos**

Garantizador, de 19 a 15.
Hipotecario, de 670 a 668.

**Mineras**

Aconcagua, de 9 3|4 a 8 3|4.
Araca, de 84 a 83 1|4.
Arauco, de 2 1|2 a 2 1|4.
Caylloma, de 3 a 2 3|4.
Condoriaco, de 26 1|4 a 26.
Gatico, de 10 1|2 a 9 7|8.
Huanuni, de 80 a 77 1|2.
Lebu, de 88 a 84 1|2.
Llallagua, de 322 a 320 1|2.
Máfil, de 100 a 99.
María Fca., de 12 a 11.
Minera, de 45 a 44.
Nueva Elqui, de 25 1|4 a 25.
Oruro, de 18 1|2 a 18.
San Bartolo, de 14 1|2 a 14.
Taltal, de 13 a 12 1|2.
Tocopilla, de 89 a 86 1|2.
Tres Puntas, de 17 1|4 a 17.

**Salitreras**

Antofagasta, de 53 1|2 a 52 1|4.
Chilena, de 16 a 15 1|4.
Dones, de 20 3|4 a 20.
Galicia, de 38 1|2 a 37 1|4.
Lastenia, de 35 a 34 1|4.
Nueva Castilla, de 16 a 15 3|4.

**Ganaderas**

Gente Grande, de 34 a 33.
Tierra del Fuego, de 91 1|2 a 91.

**Industriales**

Cervecerías Unidas, de 39 1|2 a 39.
Malvoa, de 13 1|4 a 13.

**Diversas**

S. A. Vapores, de 44 3|4 a 37 3|8.

**Petrolíferas**

Cacheuta, de 3 3|8 a 3 1|4.
Caupolicán, de 4 1|8 a 4 3|8.
Nacional, de 0.40 a 0.35.

**EL ORO DE 18 d. DURANTE LA SEMANA**

**Lunes:**
1.a rueda: vendedor 159 y comprador 15..
2.a rueda: vendedor 157 y comprador 158.50.

**Martes:**
1.a rueda: vendedor 157.50 y comprador 15..
2.a rueda: vendedor 157.50 y comprador 157.

**Miércoles:**
1.a rueda: vendedor 157.50 y comprador 157.
2.a rueda: vendedor 157.50 y comprador 157.

**Jueves:**
1.a rueda: vendedor 160.50 y comprador 160.
2.a rueda: vendedor 158 y comprador 157.50.

**Viernes:**
1.a rueda: vendedor 158.50 y comprador 158.
2.a rueda: vendedor 159 y comprador 158.

**Sábado:**
1.a rueda: vendedor 159.50 y comprador 159.

**LIBRAS POR ORO DURANTE LA SEMANA**

**Lunes:**
1.a rueda: vendedor 12.60 y comprador 12.40.
2.a rueda: vendedor 12.60 y comprador 12.40.

**Martes:**
1.a rueda: vendedor 12.70 y comprador 12.60.
2.a rueda: vendedor 12.70 y comprador 12.60.

**Miércoles:**
1.a rueda: vendedor 12.70 y comprador 12.60.
2.a rueda: vendedor 12.70 y comprador 12.60.

**Jueves:**
1.a rueda: vendedor 12.70 y comprador 12.60.
2.a rueda: vendedor 12.70 y comprador 12.60.

**Viernes:**
1.a rueda: vendedor 12.70 y comprador 12.50.
2.a rueda: vendedor 12.70 y comprador 12.50.

**Sábado:**
1.a rueda: vendedor 12.60 y comprador 12.50.

**LA LIBRA EN DOLARES DURANTE LA SEMANA**

Lunes, 4.44 5|8.
Martes, 44 1|2.
Miércoles, 4.44 1|4.
Jueves, 4.44 3|4.
Viernes, 4.45 3|4.
Sábado 4.45 15|16.

**EL ESTAÑO EN LA SEMANA**

Lunes: £ 162.10.0 al contado y a 162.10.0 a plazo.
Martes: 162.15.0 al contado y a 162.15.0 a plazo.
Miércoles: 159.15.0 al contado y a 159.15.0 a plazo.
Jueves: 159.2.6 al contado y a 159.2.6 a plazo.
Viernes: 160.17.6 al contado y a 160.17.6 a plazo.

El Viernes de la semana anterior cerró a 161.11.3 la tonelada al contado y a 161.10.0 a plazo, y el de la presente a los precios ya indicados. En consecuencia, bajó 14 chelines 3 peniques al contado y 12 chelines 6 peniques a plazo.

**EL COBRE STANDARD EN LA SEMANA**

Lunes: 64.5.0 al contado y a 64.7.6 a plazo.
Martes: 64.12.6 al contado y a 64.15.0 a plazo.
Miércoles: 65.7.6 al contado y a 65.7.6 a plazo.
Jueves: 65.7.6 al contado y a 65.7.6 a plazo.
Viernes: 65.2.6 al contado y a 65.2.6 a plazo.

El Viernes de la semana anterior cerró a £ 63.17.6 la tonelada al contado y a 64.2.6 a plazo, y el de la presente a los precios ya indicados. En consecuencia, subió 1.5.0 al contado y 1.0.0 a plazo.

**LA PLATA EN LA SEMANA**

Lunes: 35 1|8 d.
Martes: 35 1|4 d.
Miércoles: 35 1|8 d.
Jueves: 35 1|4 d.
Viernes: 35 1|8 d.

El Viernes de la semana anterior cerró a 35 3|8 d. la la onza troy y el de la presente al precio ya indicado. En consecuencia bajó 1|4 d.

## S. A. FERIA IZQUIERDO

**PRECIOS CORRIENTES DE LA FERIA DEL SABADO 5 DE AGOSTO**

Terneros de pie, gordos, $ 70 a 125.
Terneros de 1 año, 110 a 140.
Vaquillas de 1 1|2 años, 160 a 200.
Vaquillas de de 2 años, 200 a 250.
Novillos de 1 1|2 años, m., 180 a 200.
Novillos de 2 años, 220 a 260.
Vaquillas de 3 años, 260 a 300.
Novillos de 3 años, 260 a 320.
Novillos a 1|2 gordura, 320-360.
Novillos gordos, 440 a 460.
Novillos mestizos, gordos, 480-520.
Vacas flacas, 220-250.
Vacas 1|2 gordura, 320-350.
Vacas gordas, 420-450.
Vacas mestizas, gordas, 480-580.
Vacas paridas, flacas, 300-350.
Vacas paridas, mestizas, 480-560.
Torunos gordos, 450-480.
Torunos m., gordos, 550-600.
Toros, 450-550.
Bueyes flacos, 250-380.
Bueyes a media gordura, 450-500.
Bueyes gordos, 500-550.
Bueyes de trabajo, 360-400.
Bueyes mestizos, de trab., 440-480.
Bueyes mestizos gordos, 640-760.
Corderos, 26-30.
Vacas al peso, $ 0.82 1.06.
Bueyes al peso, 0.80-1.02.
Torunos, 0.75-1.01.
Novillos, 0.80-1.07 1|2.

**TRANSACCION PETROLIFERA**

Por intermedio del corredor de comercio, don Daniel Laurel, y con una firma norte-americana, se ha efectuado en esta capital, la venta de los terrenos petrolíferos de la Sociedad Petrolífera Cambridge de Magallanes.

## MATADERO PUBLICO

**ENCIERRA DE HOY:**

| Ganado mayor | | Ganado menor | |
|---|---|---|---|
| Bueyes | 41 | Corderos | 220 |
| Novillos | 39 | Nerneros | 16 |
| Vacas | 146 | | |
| En vara | 26 | Total | 236 |
| Total | 252 | | |

**PRECIOS DE LAS CARNES**

| | | Kilo | | |
|---|---|---|---|---|
| Carne buey | 1.a | 1.40 | a | 1.45 |
| Id. id. | 2.a | 1.30 | a | 1.38 |
| Id. id. | 3.a | 0.60 | a | 1.20 |
| Carne novillo | 1.a | 1.40 | a | 1.45 |
| Id. id. | 2.a | 1.30 | a | 1.38 |
| Id. id. | 3.a | 0.60 | a | 1.20 |
| Carne vaca | 1.a | 1.43 | a | 1.47 |
| Id. id. | 2.a | 1.32 | a | 1.40 |
| Id. id. | 3.a | 0.60 | a | 1.20 |
| Carne cordero | 1.a | 2.40 | | |
| Id. id. | 2.a | 2.00 | a | 2.20 |
| Id. id. | 2.a | 1.00 | a | 1.60 |
| Carne oveja | 1.a | 1.60 | a | 1.80 |
| Id. id. | 2.a | 1.30 | a | 1.50 |
| Id. id. | 3.a | 0.80 | a | 1.20 |
| Carne cabro | | No hubo. | | |
| Carne cerdo | 1.a | 1.75 | | |
| Id. id. | 2.a | 1.60 | a | 1.70 |
| Id. id. | 3.a | 1.20 | a | 1.40 |
| Grasa en rama | | 1.20 | | |
| Sebo ovejuno | | 0.90 | a | 1.00 |
| Cuero de buey | | 1.00 | a | 1.20 |
| Id. id. vaca | | 1.50 | | |
| Id. id. ovejuno pesos docena | | 36.00 | a | 54.00 |

## REVISTA COMERCIAL DE PRODUCTOS Y FRUTOS DEL PAIS

### (Especial para "La Nación" de Santiago)

En sesión celebrada el día de ayer por el Consejo Directivo de la Cámara Nacional de Comercio de Valparaíso, se acordó por unanimidad de votos el que desde hoy en lo sucesivo se hagan las cotizaciones de todos los productos en general del país por sistema métrico, es decir, por los cien kilos. En esta inteligencia hoy principio desde la presente revista a indicar las cotizaciones a razón de 100 kilos por todos los productos y frutos del país.

El mercado en la semana ha estado más decaído y los precios en general siguen con tendencia a la baja. No hay órdenes de importancia por el momento, puede decirse que el mercado está completamente abatido.

**PRECIOS EN CARROS, VALPARAISO**

**Arvejas.** — El cambio actual no permite pagar más de $ 50.00 los 100 kilos, puestos en Talcahuano, por la clase sana, garantida, sin bruccos. El Haarlem recibió 700 sacos para Hamburgo.

**Afrecho.** — Sólo se ha efectuado un embarque de 300 sacos por el Huasco para Balboa. Los precios continúan sin variación, a $ 16.50 los cien kilos.

**Avena.** — Sin interés por comprar. Los precios fluctúan alrededor de $ 24.00 los 100 kilos en Talcahuano. No se conoce ningún embarque para la exportación.

**Cebada.** — Este forraje también ha estado muy decaído. Los precios fluctúan entre $ 32.00 y $ 34.00 los 100 kilos. Embarques no se conocen por Valparaíso.

**Cera.** — Este producto también ha sufrido las consecuencias del alza del cambio. Cotizo: $ 280.00 los 100 kilos. No se conocen embarques.

**Descarazados.** — Quedan muy pocas existencias de descarazados disponibles. Los precios fluctúan por los de clase corriente a $ 230.00 los 100 kilos y por clase fina y medallones de $ 280 a 300 los 100 kilos. Embarques no se conocen ninguno.

**Frejoles.** — Está muy flojo el mercado de frejoles. Esto se puede apreciar viendo que solamente han salido 300 sacos en la semana para Habana. Los precios están como sigue:

Por clase caballeros, $ 45.00 los 100 kilos.
Id. id. triguitos, $ 48.00 los 100 id.
Id. id. milagros, $ 48.00 los 100 id.
Id. id. bayos, $ 46.00 los 100 id.
Id. id. burritos, $ 48.00 los 100 id.

**Garbanzos.** — Tampoco se muestra interesado el mercado por garbanzos. Embarque no se conoce para el extranjero. Los precios fluctúan por clase regular a $ 65.00 los 100 kilos. Por clases grandes, a $ 80.00 los 100 kilos.

**Guindas** — Se ofrecen algunos pequeños lotes a $ 4.60 kilo. No se conocen embarques.

**Harinas.** — Se ofrece al precio de $ 28.00 los 46 kilos. Hay muchas existencias, que se ofrecen hoy día temerosos que continúe flojo este renglón.

**Higos.** — Se ofrece a $ 60.00 los 100 kilos.

**Huesillos.** — Se ofrece de ... blancos de Huasco a $ 40.00 los 100 kilos.

**Lana** — Los precios fluctúan a 140 pesos los 100 kilos, por clase merina mestiza. 20 fardos salieron por el "Australien" a Liverpool, y 10 fardos, por el "Orita". En Talcahuano el "Haarlem" recibió 88 fardos para Havre.

**Maíz amarillo.** — Sus precios están hoy día a $ 22.00 los 100 kilos.

**Nueces.** — Hay pocas existencias disponibles para ofrecerlas en el mercado. Los precios están a $ 180 los 100 kilos.

**Pasas del Huasco.** — Hay buenas existencias de pasas de Huasco. La falta de demanda ha hecho bajar sus precios, a $ 105.00 por la clase de Huasco, es decir, por el bulto conteniendo un quintal español neto, y las de Elqui, a $ 60.00, las 48 libras netas. Embarques para la exportación no se conocen.

**Quillay.** — Sigue sin variación su precio de $ 65.00 los 100 kilos. Embarques no se conocen.

**Semilla de alfalfa de Huasco.** — Ofrecida a $ 220.00 los 100 kilos.

**Semilla de cáñamo.** — Se cotiza al precio de $ 50.00 los 100 kilos. El "Orita" llevó 470 sacos para Liverpool.

**Trébol.** — El cambio ha producido una baja en sus precios. Cotizo: ... pesos los 100 kilos. Se embarcaron 795 sacos para Liverpool.

**Trigo blanco.** — Se cotiza en Santiago a $ 41.00 los 100 kilos y en el sur a $ 34.00 los 100 kilos sin sacos.

**Trigo candeal.** — Cotizo: $ ... los 100 kilos.

**Miel de abejas.** — Este producto se ha podido colocar a $ 74.00 los 100 kilos.

El "Australien" recibió 250 barriles para Hamburgo, 12 barriles para Christianía; el "Haarlem" recibió en Talcahuano 152 barriles para Liverpool.

**EXPORTACION**

Embarques efectuados por Talcahuano:

**Arveas.** — Por el "Haarlem", ... sacos para Hamburgo.
**Afrechillo.** — Por el "Ken...", 2060 sacos para Liverpool.
**Lana.** — Por el "Haarlem", 88 fardos para Havre.

Embarques efectuados por Valparaíso:

**Afrecho.** — Por el "Huasco", ... sacos para Balboa.
**Frejoles.** — Por el "Orita", ... sacos para Habana.
Huasco, 205 sacos para Balboa.
**Lana.** — Por el "Australien", ... fardos para Liverpool.
Por el "Orita", 10 fardos para ...
**Semilla cáñamo.** — El "Orita" llevó 470 sacos para Liverpool.
**Trébol.** — Por el "Orita" se embarcaron 795 sacos para Liverpool.
**Miel de abejas.** — Por el "Australien", 250 barriles para Hamburgo.

**AGUSTIN GAZITUA.**
Corredor de Comercio y Productos del país. — Casilla 281. — Valparaíso.

Valparaíso, 4 de Agosto de 1922.


# CASA

Por sólo $ 30,000, en 45 días se entrega casa recién construída con todas las comodidades deseables, a 1,200 metros de la Plaza de Armas.

Pormenores:

CASILLA 1710

# HACENDADOS GANADEROS

Vacunas Lignieres contra carbunclo Sintomático y Bacteridiano, sueros y vacunas para otras enfermedades. Tuberculina, polvos y pomadas para heridas, purgantes, pomadas para ubres, Hemobuncina contra meada de sangre, pastas para empeines, cáusticos, embrocaciones, tónicos, inyecciones hipodérmicas, y toda clase de medicinas para animales.

**Surtido completo en instrumental recién llegado de Alemania.**

**EXACTO DESPACHO DE RECETAS PARA ANIMALES**

Unico técnico en el país, atendido por Veterinarios y Agrónomos titulados, que se encargan de los servicios profesionales a las haciendas y en la ciudad.

Visiten el

ESTABLECIMIENTO VETERINARIO

## L. Schmidt Herman

Nu... anexo Local: SAN ANTONIO N.o 457. — TELEFONO N.o 3049

A-8

# TRIGO FLORENCE

Semilla de Rulo disponemos para entrega inmediata

ARTIGAS & DIAZ

G. Alessandri 13 A. - Casilla 3136 - Teléfono Inglés 3272

# GRANULOS DOSIFICADOS CLIN

Acomitina. — Atropila sulfato. — Digitalina.—Estricnina arseniato y sulfato.— Hierro arseniato.— Zinc fosfuro.

Recibieron: L. DESPOUY y Cía., Suc. Arestizábal y Cía. VALPARAISO

Agente en Santiago: señor ROBERTO RAZETO, Delicias 809.


# Sociedades Anónimas

## BANCO NACIONAL

El 15 del presente mes se abonará a capital el dividendo extraordinario de $ 5 por acción, conforme al acuerdo tomado por la última Junta General Ordinaria.

Los señores Accionistas, después de la fecha indicada, deberán presentar sus títulos a la sección respectiva del Banco para hacer en ellos la anotación correspondiente.

Santiago, 5 de Agosto de 1922.

ABEL GOMEZ,
Director - Gerente.

### COMPAÑIA MINERA SANTA RITA DE CHAÑARCILLO

En la Asamblea Extraordinaria de accionistas verificada el 18 del pte. mes, se acordó aumentar el capital de $ 1 millón a $ 1.250,000, emitiéndose 50,000 acciones nuevas de $ 5.00 cada una, totalmente pagadas, a las cuales tendrán opción los accionistas, en proporción de **una por cada cuatro acciones que posean.**

Los accionistas que deseen ejercitar la referida opción, deberán tener inscritas sus acciones **antes del 29 del pte.**, y pagar el valor de las **nuevas acciones**, hasta el 12 de Agosto próximo inclusive, en la oficina de la Compañía en Valparaíso, calle Blanco N.o 968. Los accionistas de Santiago deberán avisar su voluntad de suscribir las acciones a la **Casilla 793** en Valparaíso, y pagarlas en el Banco Nacional, Oficina de Santiago, en donde se les entregarán los recibos respectivos.

Valparaíso, Julio 21 de 1922.

EL DIRECTORIO.

### COMPAÑIA DE REFINERIA DE AZUCAR — DE — VIÑA DEL MAR

**DIVIDENDO N.o 96**

El Dividendo acordado por la Junta General de Accionistas de $ 1.00 m|c. por acción, se pagará por el BANCO DE CHILE, en sus oficinas de Valparaíso y Santiago, desde hoy Martes 1.o de Agosto.

Santiago, Julio 31 de 1922.

O. CARVALLO.
Director-Gerente.

A—15

# VIDA OBRERA

# HOY SE INAUGURA EN SAN FERNANDO EL CONGRESO NACIONAL DE FERROVIARIOS

## La matinée de esta tarde en la Sociedad La Universal

## Ayer festeja la Sociedad Camilo Henríquez a tres de sus miembros que partieron al Campeonato Atlético del Brasil

## El ensayo de mañana de la Asociación de Cuadros Artísticos Obreros de Chile

## ACUERDOS, FIESTAS Y CITACIONES SOCIALES

### PUBLICACIONES DE LA FEDERACION OBRERA DE CHILE

**CONSEJO INDUSTRIAL, SECCION TABACALEROS.**—Se ha citado a junta general ordinaria para hoy, a las 2 P. M., a todo el gremio de esta Sección, incluso los miembros de la comisión de sanidad.

Hay asuntos muy importantes que resolver que requieren conocimiento amplio de los federados.

**SECCION DE FUNDIDORES DEL C. I. DE C.**—Se ha citado a junta general ordinaria para hoy, a las 9.45 A. M., en el local Avenida Matta N.o 792, esquina San Francisco.

Se encarece la asistencia a los federados de los siguientes establecimientos:

Maestranza San Bernardo, Maestranza del Ejército, Acero Eléctro, Libertad, Valdivieso, Torretti y Santa Elena, para trabajar el asunto que traerá bastante bienestar para los federados de estos establecimientos.

Tabla: Reintegración de la Mesa Directiva; 2.o Acuerdos de la Convención Provincial; 3.o Nota de la Junta administrativa del Consejo Industrial de Construcción, etc., etc.

Los fundidores que se encuentren sin ocupación sírvanse pasar por esta Secretaría hoy, en el local y hora más arriba indicado para dar cuenta de las vacantes que hay.

**SECCION PINTORES Y ENCUADERNADORES DEL C. I. DE C.**—Se ha citado para hoy, a las 8 1|2 A. M., a reunión amplia, con el objeto de tratar importantes asuntos.

### Publicaciones de la Asociación de Cuadros Artísticos Obreros

**SIMPATICO BENEFICIO.—En el local de la Sociedad La Universal.**—Esta tarde se llevará a efecto en el local de la Sociedad Universal, una velada teatral y baile social, que el Cuadro Artístico Arturo Alessandri, de la Asociación de Cuadros, ha venido preparando a beneficio de su entusiasta socio, señor Camilo Poblete, (Paul Allan).

El programa para esta velada es muy interesante.

**ACADEMIA ARTISTICA NUEVA YORK.**—Por no haberse reunido el número suficiente, no celebró la sesión a que había sido citada esta Academia. Por lo tanto cítase nuevamente para mañana, encareciéndose la asistencia, pues con el cambio al nuevo local hay importantes asuntos que tratar, a más de la eliminación de los socios morosos.

Hoy habrá matinée como de costumbre, la que será amenizada por la estudiantina de la Academia, la cual cuenta con varios elementos nuevos.

**CENTRO ARTISTICO PEPE MARTINEZ.**—Se ha citado a sesión general para hoy, a las 9 1|2 A. M., y a ensayo, a las 2 P. M.

Se hace presente a los miembros que tienen papeles en las obras repartidas, que en caso de inasistncia habrá necesidad de cambiar el reparto.

**CENTRO ARTISTICO ESTUDIO Y PROGRESO.**—Con todo entusiasmo han acudido los socios de este Centro a firmar los nuevos libros de registro y a imponerse de las nuevas mejoras que se introducirán en beneficio de cada uno. Esto debido a la confianza que se tiene en los reorganizadores, señores E. Guzmán Albornoz y otros personas igualmente entusiastas.

Como ya se ha publicado, las cuotas atrasadas se cobran, sólo se exige este mes, con espera hasta el 20, pasado esta fecha se cobrará nueva incorporación.

Hoy, a las 2 P. M., en la secretaría, Cumming 1073, se llevará a efecto la elección de Directorio tomando parte todos los que hasta esa hora hayan firmado los registros.

**CONSEJO N.o 4 DE MOLINEROS.**—Cítase a junta general para hoy, a las 10 de la mañana, en Santa Rosa 67.

**CONSEJO 10 DE ELECTRICISTAS.**—Cítase para hoy al gremio de electricistas a las 2 de la tarde, para dividirse en varias comisiones a fin de visitar a los enfermos que aun se encuentran en los Hospitales.

**CONSEJO IND. DE CONSTRUCCION.—(Sección mueblistas.)**— Cítase para hoy, a las 10 de la mañana, a asamblea extraordinaria. Especialmente a las comisiones nombradas últimamente y a los delegados de fábricas.

Acatando un acuerdo de la Convención, las citaciones y acuerdos de esta sección sólo se publicarán en "La Nación" y en "La Federación".

## EN LA SOCIEDAD CAMILO HENRIQUEZ

### El almuerzo de ayer ofrecido por el directorio a los atletas que van al Brasil

Ayer a medio día, el Directorio de la Sociedad Camilo Henríquez de Suplementeros y vendedores de revistas, ofreció a tres de sus miembros, los señores Manuel Plaza, Floridor Castillo y Oscar Guajardo, un almuerzo en el Restaurant Teutonia, como despedida al partir en viaje al Brasil, donde tomarán parte representando a nuestro país en el Campeonato de Atletismo que se verificará en ese país, con motivo de la celebración del Centenario de su independencia.

El almuerzo transcurrió en medio de la mayor camaradería y entusiasmo, charlándose sobre diversos tópicos, mientras una excelente orquesta amenizaba su desarrollo.

En la hora de los postres, y significándole los votos que formulaba la Sociedad por su triunfo, el señor presidente de la Sociedad les ofreció la manifestación a los tres deportistas, palabras que le merecieron aplausos y que fueron muy bien recibidas.

A continuación, el tesorero de la institución hizo entrega a cada uno de los deportistas de significativos regalos, acto éste que las personas agraciadas reconocieron emocionados.

Cerca de las dos de la tarde se dió término a este almuerzo.

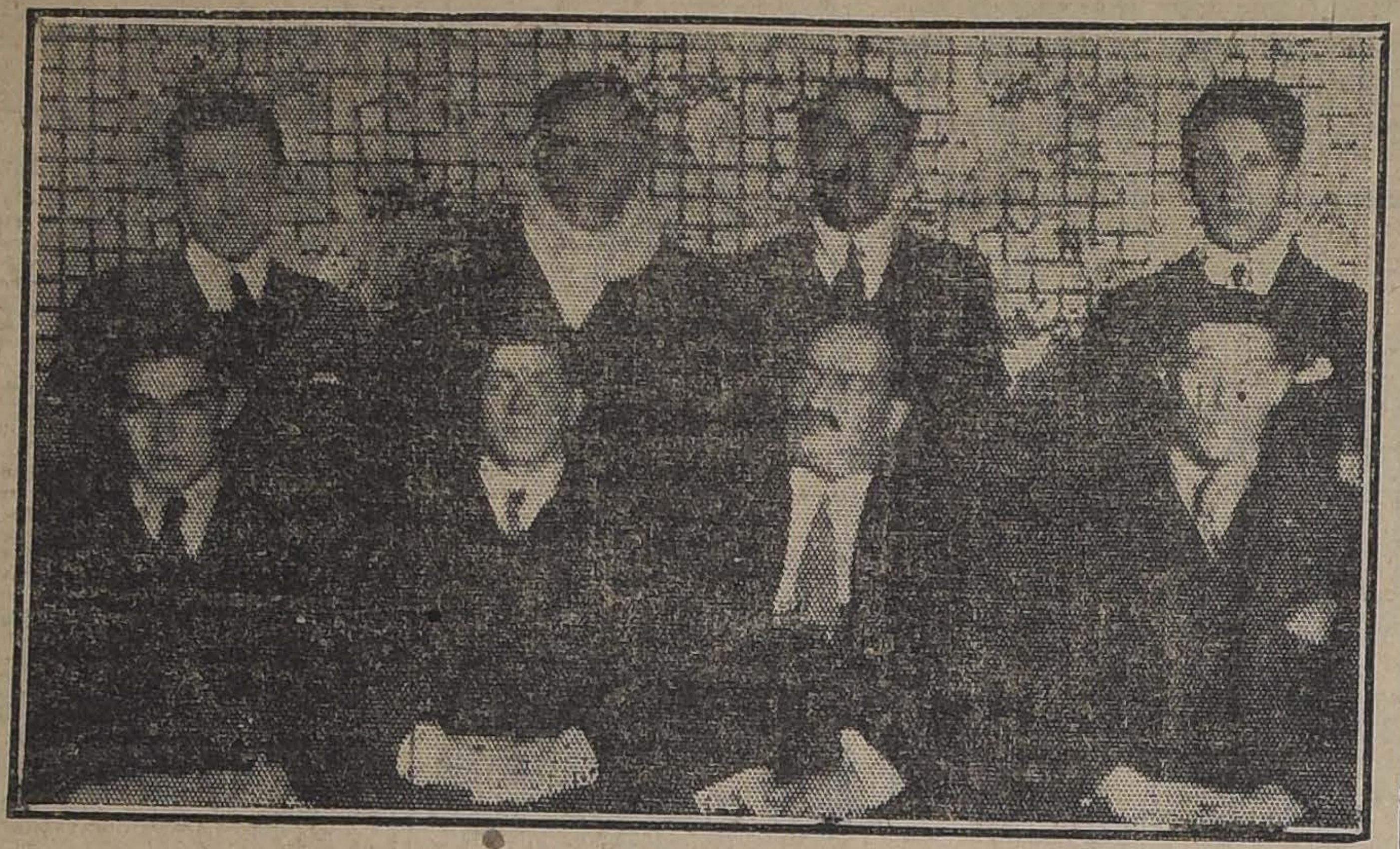

LOS ATLETAS, MIEMBROS DEL DIRECTORIO Y DE LA PRENSA, DURANTE EL ALMUERZO DE AYER

## EL CONGRESO NACIONAL FERROVIARIO

### EFECTUARA HOY EN S. FERNANDO SU SESION INAUGURAL

### Conversando con el Secretario General del Consejo organizador de este torneo

En nuestra edición anterior dimos amplias informaciones acerca de la importancia que tiene para el gremio de ferroviarios en general, la celebración del Congreso Nacional, a cuyo torneo se han hecho representar los obreros comprendidos entre Arica y Valdivia.

Como se sabe, esta reunión, en la que se dilucidarán importantes temas que su aprobación irá en redundamiento de un bienestar mejor para los trabajadores que actúan en la Empresa de los Ferrocarriles, había venido siendo preparada con bastante anticipación, ya que los temas a tratar, requerían un amplio estudio de las personas que irán a estudiarlos en el Congreso obrero.

A solicitud de la Secretaría del Consejo N.o 1 de Ferroviarios, insertamos nuevamente en esta información, los temas que se irán a tratar:

Ellos son los siguientes:

1.o Jubilación, pensión y retiro.
2.o Caja de Retiro y Previsión Social.
3.o Reglamento interno de Maestranzas.
4.o Servicios sanitarios, sus defectos y organización.
5.o Casas de salud y hospitales.
6.o Habitaciones para el personal.
7.o Premios, feriados y pases libres.
8.o Derechos cívicos y libertades de ejercerlos.
9.o Fondos retenidos en la Empresa y abogados.

SEÑOR CARLOS YAÑEZ ALISTE, secretario general del Consejo organizador del Congreso

10.o Creación de un secretario rentado para que atienda a todo el personal de la República.

**LA SESION INAUGURAL**

Conforme al acuerdo tomado por los organizadores y aprobado por las instituciones ferroviarias, participantes a este torneo, la sesión inaugural se efectuará hoy en San Fernando en el Teatro Victoria a las 10 de la mañana.

Las sesiones ordinarias del Congreso, se realizarán en el local de los ferroviarios de esa localidad.

**CONVERSANDO CON EL SECRETARIO GENERAL SEÑOR YAÑEZ**

Ayer tuvimos oportunidad de conversar brevemente con el Secretario

SEÑOR RAMON VARGAS HERRERA, delegado por Santiago de la Federación "Santiago Watt", al Congreso Obrero Ferroviario de San Fernando

General del Consejo N.o 1 de Ferroviarios de esta capital, institución iniciadora del Congreso, señor Carlos Yáñez Aliste.

Ante nuestras primeras interrogaciones, el señor Yáñez se manifiesta congratulado por el éxito que se augura a dicho torneo ya que a él se han hecho representar numerosas colectividades formadas por los trabajadores que actúan en la Empresa.

Creo de que en esta oportunidad, los que trabajamos en una Empresa de esta naturaleza, deberemos preocuparnos más seriamente sobre nuestro mejoramiento social, económico e intelectual, ya que en los tiempos actuales, los trabajadores luchan por obtener estas garantías que constituyen una necesidad. No quiero decir de que con ésto me manifieste quejoso de las garantías que nos tiene la Empresa; pero a ésto, agregaremos ahora otras garantías que bien las merecemos y estudiaremos también la forma cómo hacer economías a la Empresa para que ésta comprenda que sus trabajadores, velamos por su engrandecimiento.

Finalmente, nos dijo nuestro entrevistado, que estaba seguro de que los ferroviarios en esta ocasión, darán una prueba de cultura ante sus generosas aspiraciones.

**PARTIDA DE LOS DELEGADOS LOCALES Y DEL NORTE**

A las dos y media de la tarde de ayer se dirigieron a San Fernando los diversos delegados locales y varios del norte que se encontraban en esta capital esperando la fecha de la realización del Congreso.

**LOS DELEGADOS**

A petición también de la Secretaría del Consejo Organizador de este torneo, repetimos hoy la publicación de la nómina de los delegados que han sido acreditados ante dicho Congreso.

Ellos son:

Los de Arica: Santiago Stander y Juan Gaete; Copiapó, Julio R. Azócar; Chañaral, Gregorio 2.o Alvarez; Vallenar, Roberto Zenteno; Ovalle, Germán 2.o Yaeger y Juan Huland; Coquimbo, José Zárate; Caldera,

SEÑOR MANUEL OLAVE MUÑOZ, delegado por Santiago de la Federación "Santiago Watt", al Congreso Obrero de San Fernando

Agustín Cabrera G.; Valparaíso; Pedro Herrero, Irineo Badilla, Froilán Fuentes y Bernabé Villarroel; Llay Llay, Federico Fuentes; Tiltil; Eustaquio Barboa; Santiago, Manuel A. Concha, Prudencio Mena, Pedro Gutiérrez, Eustaquio Carrasco, Juan B. Rojas, Luis A. Núñez y Luis Riveras O.; San Bernardo, Juan B. Cid, Manuel Araya y Armando Valladares; San Fernando, Alfonso Zúñiga y Gumercindo Rojas; Curicó, Luis Urbina, y Froilán Ibarra G.; Talca, Pedro Neira G.; San Rosendo, Lorenzo Cares y Matías Cornejo; Concepción, Víctor Pradel y Alejandro Iturra C.; Victoria, Juan B. Arriagada; Temu-

SEÑOR ALEJANDRO A. MORALES M., delegado de la Federación "Santiago Watt". Sección Yungay

co, Faustino Silva; Antihue, Ignacio Quinta y Domingo Arriagada; Valdivia, Manuel Díaz D. y Ambrosio Torres O.; Secretario del Consejo N.o 1 de Santiago, Carlos Yáñez.

### Propuestas

Solicítanse por 150 revólvers "COLT" y 10,000 tiros a bala para los mismos y por la reparación de 1,000 cascos.

Las propuestas por reparación de cascos se abrirán el 7 del presente, y las por revólvers y tiros a bala el día 14 a las 2 y media en la Inspección General de Policías (Cerro N.o 143).

Bases en esta oficina.

El Inspector General.

A—7

### Sobre la publicación de un diario

**A PROPOSITO DE UN DESMENTIDO**

En la Sección Obrera de "El Mercurio" de ayer, en la relación de las sesiones de la Convención Provincial Obrera, se deja constancia "que la versión dada a la publicidad por "La Nación" no era exacta, por el hecho de contener afirmaciones antojadizas, etc."

A propósito de esta afirmación, preguntamos ayer a los secretarios de la Convención si en realidad las versiones oficiales que se venían publicando en nuestro diario, eran o no fidedignas, a lo que nos manifestaron "que sin darle ninguna importancia a la publicación citada, ya que era nacida del despecho ocasionado por el acuerdo que le negaba el acceso a la sala de sesiones al redactor obrero de ese diario y de otros en el sentido de desvirtuar las publicaciones verdaderamente tendenciosas que había venido haciendo el citado diario, se hacían un deber en desmentirla, por cuanto que todos los datos de la sesión eran dados por ellos mismos y en tal situación salían a la publicidad".

**SOCIEDAD UNION DE LOS TIPOGRAFOS.**—Se ha citado a sesión de Directorio para mañana, a las 2.30 de la tarde. Se encarece la asistenciaa los directores que no han asistido a las últimas sesiones.

Los recaudadores deben dar cuenta al tesorero, en esta sesión, del estado de las cotizaciones en los talleres.

—A los aspirantes a socios que no han firmado los registros y cuyas solicitudes han sido aceptadas, se les ruega asistir a esta sesión.

—Continúan enfermos los socios M. J. Bravo, Maruri 670; Juan Caballero, Picarte 356; Onofre Valenzuela, E. Ramírez 1264; y Teófilo Aguila, Avenida Viel 1853.

**UNION DE MATRONAS DE CHILE.**— En su última sesión se tomaron los siguientes acuerdos:

Hacer públicos los agradecimientos a los doctores Fernando Cruz y E. Okherich, por los desinteresados servicios prestados a la institución dándoles el título de socios cooperadores.

Aceptar la renuncia que hace del cargo de secretaria, la señorita Sofía Villaseca y nombrar en su remplazo a la señora Amanda Pérez de C.; sub-secretaria, a la señorita Angela González y directora a la señora María Perrin de T.

Fueron aceptadas como socias de la institución las señoras Ana Cabello de Gaete y Emma Osorio de R.

Pedir a la dirección de la Escuela de Matronas, un curso de repetición, durante las vacaciones de Setiembre, pudiendo asistir a él todas las matronas pertenezcan o no a la institución.

Invitar para el Jueves 10, a las socias que se han comisionado para la fiesta de beneficio, se sirvan dar cuenta de su cometido.

Las entradas estarán ese mismo día a disposición de quien las solicite.

**CONSEJO IND. DE TRASPORTE. —(Sección tranvías.)**—En la lotería privada de este Consejo a beneficio de los enfermos salieron premiados los siguientes números con la suma de cinco pesos: 1055, 1097 y 598.

Cítase a junta general extraordinaria para mañana, a las 9.30 P. M. en el local de Bulnes y Victori 617, a la misma hora, para dar cuenta de importante asuntos, entre otros, la cooperación a la campaña que ha iniciado la Federación Obrera.

Los socios que tengan talonarios de la rifa de la máquina de escribir y la de coser, se les ruega pasar por la secretaría a dar cuenta de los números que tienen vendidos, para saber en qué forma marcha la venta de éstos.

**Junta administrativa.**—Se ha citado al Directorio a una junta general para hoy, a las 10 de la mañana. Se encarece la asistencia por habe rasuntos de suma importancia.

**CONSEJO IND. DE MANUFACTURAS.—(Sección vidrieros.)**— Se ha citado a reunión general ordinaria para hoy, a las 9.30 A. M.

### Buzón de "La Nación"

En la sección respectiva de este diario hay correspondencia sobrante para los siguientes cuadros:

Amado Nervo, Arte Decorativo, Academia New York, Lautaro, Estudio y Progreso, Pedro Sienna, Arte Criollo, Vital Aza, Pedro J. Malbrán, El Arte.

### Fiestas sociales

**CENTRO RECREATIVO "ARTES GRAFICAS".—La matinée libre pensamiento de hoy.**—Dirigida por la señorita Berta Contreras, una de las más entusiastas socias de esta entidad social, se llevará a cabo hoy en el salón social, calle Eleuterio Ramírez 1357, a las 5 y media de la tarde, la matinée libre pensamiento.

**CENTRO SOCIAL OBRERO DE LA ESCUELA BENJAMIN FRANKLIN.—(Calle López esquina de Prieto).**—Hoy en la matinée habrá baile libre pensamiento intercalado y dirigido por la entusiasta socia honoraria, señorita Dolores Salinas.

**CENTRO SOCIAL Y DEPORTIVO "ADOLFO MORALES".**—Esta tarde, de 5 a 8 P. M., habrá matinée y en la mañana, clase de ejercicios físicos, de 9 a 12 M.

**CENTRO BENNY LEONARD.**—Hoy, de 2 a 4 P. M., se llevarán a efecto, como de costumbre, las clases instructivas de baile.

**CELEBRACION DE UN TIJERAL.**—Con motivo de la terminación de la obra gruesa y de la colocación del tijeral de los edificios de Santo Domingo esquina de Puente, construído por el ingeniero contratista don Adolfo A. Winer y de propiedad de la señora Laura Navarrete de Zegers y de don Julio Plaza Ferrán, hoy, a las 11 1|2 A. M., se llevará a efecto en el bosque "Lo Bravo" un almuerzo.

Asistirán, invitados a esta manifestación, los arquitectos e ingenieros que han tomado parte en la construcción del edificio y el personal de operarios de esta obra.

**CENTRO INSTRUCTIVO UNION DE PELUQUEROS.** — Hoy habrá matinée, de 5 a 8 P. M.; y por la noche. baile familiar a las 9.30, amenizado por la orquesta Arizma. Local: Avenida La Paz N.o 8.

**SOCIEDAD LA DEMOCRACIA.**—Hoy, a las 5.30 P. M., matinée. Noche, baile familiar.

**CENTRO RECREATIVO LA INSTRUCTIVA OBRERA.**—Hoy, matinée libre pensamiento, la que dirigirá la entusiasta señorita Elena Meneses. Esta matinée dará comienzo a las 4 de la tarde y se invita a ella a todas las instituciones con quienes mantiene vínculos sociales.

En la noche, a las 9 P. M., se llevará a efecto un baile familiar. Ambos serán amenizados por una orquesta.

**CENTRO RECREATIVO EZEQUIEL VILCHES.**—Esta tarde, después del lunch, se seguirá un animado baile familiar. A este se dará principio a las 6.30 para terminar a las 10 P. M.

**CENTROS OBREROS DE INSTRUCCION.**—Hoy, después de las clases, habrá fiesta en todos los Centros. Con este motivo se pide asistan puntualmente.

**CENTRO SOCIAL Y DEPORTIVO JACK DEMPSEY.**—Cumple hoy su año de vida.—Hoy conmemora este Centro el primer año de su existencia social. Con este motivo la comisión de fiestas anuncia la matinée y la reunión de la noche en honor de dicha conmemoración y de las instituciones con las cuales mantiene vínculos sociales.

Se preparan festividades más amplias en celebración del aniversario social para una fecha próxima que se dará a conocer oportunamente.

**CENTRO INSTRUCTIVO "EL DESPERTAR".**—Hoy, a las 4 P. M., matinée, la que será amenizada por una orquesta. Se invita a las familias del barrio.

En la noche, a las 8.30, habrá baile familiar, el que también será con orquesta.

**CENTRO CULTURAL Y DEPORTIVO 1.o DE MAYO.**—Baquedano 765.—Hoy, a las 4.30 P. M., habrá baile social. En la noche, a las 9 P. M., baile familiar.

**CENTRO RECREATIVO LA ILUSTRACION.**— Hoy, como de costumbre, habrá matinée libre-pensamiento, de 5 a 9 P. M., en honor de las socias señoritas Aída Correa y Elva Arenas, antiguas socias de este Centro.

### Acuerdos sociales

**SOCIEDAD DE CARPINTEROS Y EBANISTAS FERMIN VIVACETA.**—La secretaría ha enviado a los asociados la siguiente circular:

"Santiago, 30 de Julio de 1922.—Estimado consocio: Tenemos el agrado de comunicar a usted que en la sesión de directorio celebrada el Domingo 23 del presente fuimos nombrados en comisión para organizar una matinée y baile a beneficio de nuestro viejo luchador consocio don Vicente Ibarra, que por


BALFOUR, LYON & CO.
AGUSTINAS 1185

OFRECEN:

FIERRO en barras y planchas
ACEROS ochavado y redondo para minas
LADRILLOS a fuego "Hannington"
ARCILLA inglesa en barriles
CRISOLES "Salamander"
PLOMBAJINA "Morgan"
Etc., Etc.

TELAS de seda "Dufour" y de alambre niquelado, gran variedad de números, para Molinos de Harina.

A—6



El mejor Aceite de Hígado de Bacalao

Cuantas personas necesitan tomar Aceite de Hígado de Bacalao, deben elegir el de Berthé, porque, en efecto, el uso del Aceite de Berthé basta para restablecer poco a poco las fuerzas, aún la de aquellos enfermos más agotados; y asimismo para curar con seguridad y sin sacudidas las enfermedades provenientes de vicios de la sangre, como los humores fríos, escrófulas, tumores blancos, usagres; siendo, por lo demás, eficacísimo contra el reumatismo crónico, las bronquitis antiguas y las enfermedades del pecho, y por último, contra el raquitismo o deformación de los huesos.

Por lo que concierne a los niños, es de una eficacia soberana para aquellos que necesitan de un fortificante y de un depurativo. La Academia de Medicina de París no ha vacilado en dar su aprobación a este remedio, recomendándolo así a la confianza de los enfermos, distinción exclusiva otorgada al Aceite Berthé. Una cucharada sopera a cada comida. Hállase a la venta en muchas buenas farmacias y en el Depósito General Maison L. Frère, 19, rue Jacob, París. Téngase cuidado de exigir que sobre el frasco se indique el nombre de Berthé.

**Advertencia:** En cuanto a la bronquitis y enfermedades del pecho, pídase el Aceite de Berthé creosotado, el cual reune a la acción propia del medicamento simple, la de la creosota, excelente para el pecho.

A—7



Planchadoras

Competentes en ropas finas, ternos y trajes, con buenos informes, necesita

La Tintorería Francia

ALAMEDA Esq. 12 DE FEBRERO



SERVICIO DE PASAJEROS

SALIDAS PARA LA ARGENTINA DE SANTIAGO Y VALPARAISO LOS DIAS MARTES Y SABADO

Ferrocarril Transandino de Chile

Servicio de Carga
TRASPORTE RAPIDO
Trenes diarios de Los Andes a Mendoza, Buenos Aires y Bahía Blanca

TARIFAS DIRECTAS REBAJADAS

Para itinerarios, tarifas e informaciones dirigirse a

CALLE MORANDE 291
Casilla 198 SANTIAGO
Tel. Inglés 695
W. WILSON BRIDGE
Agente



Sulfato de Fierro Neutro

RECOMENDADO COMO EL MEJOR DESINFECTANTE Y ABONO PARA LA ARBORICULTURA, HORTICULTURA Y JARDINERIA

CERTIFICADOS:

**SEÑOR SALVADOR IZQUIERDO S.**

En respuesta a su atenta de 9 del presente me es grato certificarle por la presente el excelente resultado que he obtenido con la aplicación del Sulfato de Fierro Neutro purísimo que usted fabrica.

Lo he empleado en mis plantaciones de naranjos y limones con resultados sorprendentes, pues todas las plantas anémicas o amarillentas, a las cuales se ha aplicado mezclándolo en el suelo con azadón después de un riego, han vuelto a tomar un color verde oscuro brillante al cabo de poco tiempo. La cantidad por árbol depende de su tamaño y edad, desde 50 gramos hasta 150 en árboles bien desarrollados.

**FUNDO "SAN MIGUEL", DEL SEÑOR PEDRO CORREA.**

Tengo el agrado de manifestarle que he tenido un resultado admirable en mi plantación de limoneros y naranjos, que, a consecuencia de la Gomosis y de las fuertes heladas del presente año, se encontraban muy anémicos, con la aplicación del Sulfato de Fierro.

Las plantas han cambiado radicalmente de color y denotan mucha fuerza en los nuevos brotes, lo mismo lo he constatado en la abundancia de flores.

Puedo, pues, certificarle que los resultados obtenidos de la aplicación de Sulfato de Fierro no pueden ser más halagadores.

**VIÑA TARAPACA, DEL SEÑOR RICARDO SALAS EDWARDS.**

He empleado con éxito en mis plantaciones de limones, el Sulfato de Fierro Neutro purísimo que ustedes expenden. Estaban enfermos, débiles y tenían un color amarilloso. Se les hizo un tratamiento en que entró como parte principal el Sulfato aludido y hoy se notan muy fértiles, vigorosos y sanos.

He usado, asimismo, el ácido sulfúrico, combinado con el Sulfato de Fierro para desinfección de una parte de la viña, que estaba impregnada con el Oidium, también con muy buen resultado.

**HACIENDA "SANTA ADELINA", DE CHIÑIGUE, DEL SEÑOR MAXIMO DEL CAMPO.**

Me es grato manifestar a usted que el Sulfato de Fierro que usted se dignó vendernos nos ha dado un sorprendente resultado: la planta ha tomado un lindo color, desapareciendo de ella rápidamente los caracteres de planta enferma que se notaban antes de aplicar el mencionado producto.

Felicitándolo por los valiosos resultados obtenidos con sus productos químicos, me suscribo de usted, atento y S. S.

**SEÑOR BELISARIO JARA, PICA.**

En respuesta a su atenta sobre el empleo de Sulfato de Fierro Neutro en las plantaciones de limoneros y naranjos, diré a usted que aplicándolo conforme a las instrucciones del señor don Salvador Izquierdo, he obtenido un resultado muy favorable, sin embargo, de ser estos terrenos arenosos donde las filtraciones después del riego son muy rápidas. Las plantas completamente anémicas y llenas de goma han principiado a reverdecer y terminar con el engomado, siendo los naranjos los primeros en recobrar su verdor, por lo que me preparo hasta conseguir el objeto deseado.

OFRECE PARA ENTREGA INMEDIATA, POR GRANDES Y PEQUEÑAS PARTIDAS LA

Sociedad Chilena de Productos Químicos

GERENCIA: Edificio Ariztía, 4.o piso, Oficina 12, Teléfono Ing. 3172.
FABRICA: Vicuña Mackenna 1562. Teléfono Inglés 121, Santa Elena. — CASILLA N.o 2374.

ENRIQUE BETTIG B., Director-Gerente.
6-A

su avanzada edad se encuentra imposibilitado para trabajar. Esta matinée se llevará a efecto el Domingo 13 de Agosto, a las 3.30 P. M. en punto. Por lo tanto, rogamos a usted se sirva asistir con su familia a dar realce a esta demostración de compañerismo.

Nos servimos adjuntarle dos entradas.

Salud y confraternidad.— **Víctor M. Riveros**, presidente de la comisión.—**Luis E. Céspedes**, secretario"

## Sociedad Mutual de Comerciantes

**LA SESION DE JUNTA GENERAL DEL VIERNES PASADO.—IMPORTANTES ASUNTOS TRATADOS**

El Viernes, a las tres y media de la tarde celebró sesión de junta general la Sociedad Mutual de Comerciantes, bajo la presidencia del señor don Juan Bautista Martínez y con la asistencia de la casi totalidad de los socios y del Directorio completo.

Abierta la sesión, el señor presidente dió cuenta en una corta memoria de la marcha de la institu-

**SEÑOR AMALIO ROBLES**, designado director honorario de la Sociedad Mutual de Comerciantes

ción en el trimestre pasado, cuenta que fué aceptada.

Dentro de la tabla por la cual se había hecho la citación, se empezó por tratarse del acuerdo que había aceptado el Directorio, en el sentido de darle más facilidades a los aspirantes a socios, acuerdo éste que fué ratificado por la unanimidad de los presentes.

Prosiguiendo el orden de la tabla, fué aceptada igualmente el alza de la cuota mortuoria de $ 2 a $ 5.

Se ratificó el nombramiento de director honorario hecho por el Directorio en la persona del señor Amalio Robles. El señor Robles es una persona que ha actuado dentro del seno de la institución por más de 20 años, durante los cuales le ha prestado valiosos servicios.

Se presentó a la consideración de la junta general un proyecto del señor Emilio Brenet, sobre la cuota mortuoria. Se dió cuenta asimismo por el señor Ramón Avila, de los fondos sociales con que cuenta la institución. Ambas cosas fueron aceptadas.

Después de tratar diversos otros asuntos y que conjuntamente con los anteriores, empezarán a regir antes de la aprobación del acta, se suspendió la sesión, siendo cerca de las seis de la tarde.

**FEDERACION DE OBREROS DE IMPRENTA.**— Sección Santiago. — (Versión oficial).— Con bastante concurrencia se llevó a cabo ayer tarde el beneficio en el Coliseo Nacional, siendo el programa desarrollado muy del agrado del público.

Es de gran conveniencia para su pronta liquidación, que los delegados o encargados de la colocación de entradas, den cuenta lo más pronto posible.

—Hoy, a las 9.30 A. M., se efectuará la reunión de los litógrafos del Universo y de los señores M. Negrete, R. González, E. López y E. Gómez. Quedó citado a esta reunión el jefe de la sección litografía del taller indicado, señor González.

—A las 10 de hoy, se celebrará la 8.a asamblea ordinaria mensual, la que ceñirá estrictamente al estatuto. De uno modo especial se recomienda la asistencia a los prensistas de la Imprenta Universo.

—La tesorería funcionará durante la mañana de hoy para atender a los delegados.

**ESTUDIANTINA ESMERALDA.**— Se invita a todos los asociados a visitar hoy de 2 a 4 P. M., al entusiasta socio señor Manuel Ferrari, qu en estado grave se medicina en el Hospital de Salvador, sala San Pedro N.o 27.

**SOCIEDAD S. M. DE CHAUFFEURS.**— Se advierte a los socios que el cobrador se encuentra todos los días de 2 a 4 P. M., en Esmeralda 757.

**CENTRO DEPORTIVO Y RECREATIVO FRESIA.**— Hoy se efectuará en el salón del Centro Familiar Sparta, Ejército N.o 714, la matinée que este Centro ha venido preparando en beneficio de sus fondos sociales.

A fin de atender debidamente a la concurrencia, el comité organizador ha nombrado las siguientes comisiones: Recepción, señores José M. Pontigo y Luis Cerón; baile, señor Francisco A. Rojas; buffet, señores Fernando Rojas y Osmán Mercado; puertas, señores Juan D. Salas, Ricardo Avila y José González.

**EMPLEADOS DE COMERCIO (BARRIO ESTACION).** — Los empleados de comercio del barrio Estación, se reunirán hoy a las 10 A. M., en Delicias 3129, en una reunión que tendrá por objeto organizar el Comité de Propaganda y acción del proyecto de mejoramiento de los empleados particulares.

**DEPARTAMENTO MANUFACTURA EN MADERA DE LA I. W. W.**—En sesión celebrada últimamente en este Departamento se tomaron los siguientes acuerdos:

Fijar la cuota de sanidad en un peso, ya que los sub-departamentos la están pagando. Quedó nombrada una comisión compuesta de los asociados Montoya, Veas, Caviedes y Valdés para celebrar comicios en distintos puntos del barrio para extender la propaganda.

También se encarece la asistencia a estas reuniones a los obreros de la Fábrica de tacos Arizpe y Noguera, para que se impongan de la labor desarrollada por esta organización.

Cítase también a reunión general para hoy, a las 9 A. M.

**NUEVO CENTRO RECREATIVO.** —Los jóvenes del gremio de tranviarios, reunidos anoche, acordaron echar las bases de un centro instructivo y recreativo, que funcionará en el amplio local de los tranviarios, Bulnes esquina de Martínez de Rozas. Llevará por nombre La Alegría, quedando compuesto su directorio en la siguiente forma:

Presidente, Juan Neira; secretario, Agustín Herrera; tesorero, Modesto Cordero; vocales, Carlos Silva y Carlos Leal.

Entre otros de los acuerdos tomados en esa reunión, fué el de adherirse a la Federación de Centros Instructivos y Recreativos. Formar el cuadro artístico y la biblioteca, como también nombrar los delegados a las instituciones adherentes. Reunirse nuevamente el Lunes próximo, a las 9.30 P. M. para tom r los últimos acuerdos. Autorizar a la mesa directiva para que elabore la declaración de principios y los presente a la Asamblea del Consejo.

**CENTRO DEPORTIVO Y RECREATIVO ESPARTA.**—Hoy, a las 2 de la tarde, deberá reunirse el Directorio de esta institución en calle San Alfonso N.o 40, con el objeto de tomar importantes acuerdos relacionados con sus actividades, que debido a ciertos inconvenientes habían sido interrumpidas.

### Citaciones

**Sociedad La Universal.**—Para hoy a las 1 1|2 A. M., al Directorio de esta institución. En esta sesión se nombrarán varios directores que faltan para integrar el Cuerpo Directivo.

**Sociedad de Socorros Mutuos "Protección de la Mujer".**—A sesión de Directorio para hoy, a las 3 P. M.

**Centro Chacabuco de la U. N.**—A sesión para hoy, a las 2 P. M.

**Centro Guerrilleros de la Democracia.**—A junta general de socios para hoy, a las 2 1|2 P. M. Especialmente a los directores señores Pedro Salinas, Francisco Fuentes, José Ibarra, Guillermo Varela, Germán Tuyá Las Heras y el tesorero señor Rafael Donoso.

**Centro Deportivo y Recreativo Esparta.**—Hoy, a las 2 de la tarde, deberá reunirse el directorio de esta institución en calle San Alfonso N.o 40, con el objeto de tomar importantes acuerdos relacionados con sus actividades, que debido a ciertos inconvenientes habían sido interrumpidos.

**Centro Santiago de La Unión Nacional.**—Hoy matinée en el local social, San Pablo N.o 1276.

**Sociedad Dueños de Carretelas El Progreso.**—A junta general ordinaria para hoy, a las 2 P. M.

Local, calle Madrid N.o 1340.

..**Sociedad Mutual Empleados a contrata de los Ferrocarriles del Estado.**— A sesión de directores para hoy, a las 2 P. M., en el local: Chacabuco N.o 6 (altos).

..**Sociedad de Socorro Mutuo Unión de Industriales en Escobas y Ramos Similares Arturo Prat.**— A junta general ordinaria para hoy, a las 3 P. M., en Recoleta 160.

**Centro Estudios Sociales de la Federación de Obreros de Imprenta.** — A los componentes de Grupo Artístico Fecundidad, a ensayo para hoy, a las 10 A. M.

**Sociedad de Carpinteros y Ebanistas Fermín Vivaceta.**— La comisión de fiestas pro-beneficio Vicente Iparra, cita a todos los consocios en general para hoy, a las 3.30 P. M. para tratar sobre dicho beneficio.

—Al Directorio para hoy, a las 10 A. M.

**Centro de Tipiceros de Santiago.** —A junta general de socios para hoy, a las 10 A. M. Se recomienda la asistencia a los miembros que componen el Directorio, en especial a los señores Fidel Díaz, Juan J. Fernández y Manuel Horta.

**Centro de Estudios Sociales Aurora Roja.**— Nataniel 2024.— Hoy reunión general, a las 9 de la mañana. Se encarece la asistencia.

**Centro de Estudios Sociales J. Domingo Gómez Rojas.**— Para hoy, a las 9 A. M., en punto, en Maipú N.o 320, altos, para concurrir a la asamblea plena de la I. W. W., en el Hogar Común, calle San Francisco N.o 608.

**Sociedad de S. M. Figueroa Alcorta.**— Para hoy, a sesión de Directorio, a las 2 y media P. M.

**Sociedad Defensores de Chile en 1879**—A reunión al Directorio, a las 2 P. M. y junta general a las 3 P. M.

Local: Albergue de los Veteranos, calle Román Díaz esquina Providencia.


## Imprenta "Eceverría"

San Diego 1233.— Teléfono 33 (Matadero)

Trabajos rápidos y económicos.

Libretas y cuadernos por mayor y menor.— Artículos para escritorio. Se atienden pedidos de provincia. Descuentos a los comerciantes.

**AGENCIA DE "LA NACION"**

Avisos y suscriciones hasta las 9 P. M.


# Avisos clasificados


## ARRIENDOS (NECESITAN)

CASA EN BAJOS CON BAÑO, comedor y dormitorios amoblados necesito. Correo Central F. G. S.

PANADERIA DESEO TOMAR EN arriendo, oferta: Würzbach, Correo Central. 7-A.

NECESITO ARRENDAR CASA preferible bajos, en barrio central entre Cerro y Amunátegui, para oficina en sayes y consultorio químico. Casilla 7540. 9-A

CABALLERO EXTRANJERO Necesita pieza asoleada. Casa altos, cerca Plaza Italia, sin Pensión. D. B., Casilla 75-D. 6-A

TOMO EN ARRIENDO CASAS O citées por contratos dando garantías y pagando, mensualidades, trimestres o semestres anticipados. Dirigirse: E. R. P. Casilla 2579.

FAMILIA ALEMANA SIN NIÑOS desea arrendar casa de 5 a 6 piezas con dependencias en barrio Estación. Ofertas bajo "Casa" a casilla 252[illegible] 7-A

TOMO EN ARRIENDO CONVENTILLOS, citées, casas; doy garantías. Maipú 118. 6-A

## ARRIENDOS (OFRECEN)

JOTABECHE 142, ARRIENDO CASA nueva, bonitas piezas, alcantarillado, gran sitio cerrado. Llaves y datos: Jotabeche 56, Casilla 2.

A DEPARTAMENTO DOS PIEZAS balcón, calle, altos, Gálvez 259.

$ 150 ARRIENDO ALMACEN ESPECIAL para abarrotes o peluquería. San Diego 2274. 6—A

PIEZA AMOBLADA ARRIENDASE. Punta Arenas 97. 6-A

ARRIENDO PIEZA A CABALLERO honorable. Santa Elena 734. 6-A

TRANSFIERO ARRIENDO BUENA casa y se venden los muebles y enseres de la misma. Tratar: Camilo Henríquez 991. A-6

SE ARRIENDA UN DEPARTAMENTO en casa particular. Fariña N.o 493. 6-A

ARRIENDASE CASA AMOBLADA media cuadra Alameda. Tiene siete piezas y dependencias, instalación baño, luz eléctrica, jardín. Casilla

SE ARRIENDA LINDO DEPARTAMENTO de una, dos o tres piezas nuevas y baratas. Huemul N.o 1034.

$ 80 y $ 120 ARRIENDANSE CASAS cómodas. San Ignacio 1571. Carros Parque muy próximos. 8-A

ARRIENDO CASA 5 PIEZAS, SERVIDUMBRE, luz eléctrica, etc. Matucana 625. 7-A

$ 90 ARRIENDASE DEPARTAMENTO tres piezas, dependencias, electricidad. Diez de Julio 724. 6-A

375 PESOS ARRIENDASE CASA altos. Carrera 493. Llaves 2021. 7-A

ARRIENDO TRES LOCALES RECIEN construidos, anexo esquina o independientes para gran almacén, carnicería, paquetería, peluquería. Delicias 4007. 7-A

CAMPO MARTE 89 L ARRIENDASE una pieza. 6-A.

ARRIENDO DOS COMODAS PIEZAS, calle Quinta Normal 3373.

ARRIENDO PIEZA GRANDE, LIMPIA, asoleada. Unión Americana, esquina Sazié, altos. 6-A.

CASITAS NUEVAS, ARRIENDANSE, dos bonitas piezas, todo servicio, $ 80, calle, $ 150. Cité: Aldunate 1071. 8-A

A DOS CUADRAS DE LA PLAZA, arriéndase departamento independiente, cuatro piezas, para profesional. Clara- 557. 6-A

$ 270, CHALET RECIEN REFACCIONADO, arriendo a familia honorable, sin niños, seis piezas, fuera de vestíbulos y cuatro en subterráneo, baño instalado, lavatorio, desagüe, W. C., patio, Avenida Brasil 758, Chalet N.o 10. 6-A

ARRIENDASE UN DEPARTAMENTO dos pieras y cocina a personas sin niños. Avenida Matta 430. 6-A

ARRIENDO PIEZAS BALCON [illegible] Gerbea 259. A-A

ARRIENDASE CASA RECIEN REFACCIONADA, García Reyes 55-A. Tiene 7 piezas, 4 anexas, patio con baldosas. Precio $ 260. 8-A

$ 300, 350, 400, 450 ARRIENDO 4 espléndidas casas, recién refaccionadas, altos, bajos, 10 de Julio 1040.— Tratar Santa Rosa 823. 7-A

$ 350 CASA EN BAJOS MODERNA, recién construida, próxima a Moneda y Plaza Brasil, 5 piezas y servicios, apropiada para poca familia. —Guzmán, Silva y Cía., Huérfanos 1243. 7-M.

$ 600 CASA EN BAJOS, 9 PIEZAS, hall, servicios, 3 patios, arrendamos en Nataniel, próxima a Delicias.— Guzmán, Silva y Cía., Huérfanos 1243. 7-A.

$ 250 A $ 600 ARRENDAMOS ALMACENES, casas y almacenes con casa-habitación en Delicias, parte alta.— Guzmán, Silva y Cía., Huérfanos 1243. 7-A.

$ 500 CHALET DE 2 PISOS CON 4 dormitorios, living room, comedor, servicios, baño completo, arrendamos.— Guzmán, Silva y Cía., Huérfanos 1243. 7-A

$ 1,100 EN CALLE AHUMADA, próxima a la Plaza, ofrecemos en arriendo casa moderna en altos, apropiada para residencia o casa comercial, 8 piezas, 2 halls, servicios, gas y luz eléctrica.— Guzmán, Silva y Cía., Huérfanos 1243. 7-A.

NECESITO PIEZA O DEPARTAMENTO, con o sin muebles, puerta calle o independiente. W. M. J., Casilla 1634. 7-A

ARRIENDO EN PROVIDENCIA ventilado salón a enfermo o persona respetable. Correo, Providencia. Gacitúa. 8-A

SE ARRIENDA UNA QUINTA CALLE Sucre, Ñuñoa. Tratar: Sama N.o 1164. 6-A

ARRIENDASE CASA CON HUERTA. Constitución 162. Tratar: 172. 6-A

MAGNIFICA Y EXTENSA CASA en altos, con todo confort, recién pintada y empapelada, salones y comedores decorados, luz eléctrica y gas. Se arrienda desde el 15 de Agosto o después de esta fecha si se desea. Es muy asoleada, tiene terraza, pieza de baño y patio en bajos para gallinero. Canon: 700 pesos. Verla y tratar: Lira 268.

EN CASA DE FAMILIA HONORABLE se arrienda departamento 5 piezas, cocina, cuarto de baño y luz eléctrica. Arrate 153. 7-A

SE ARRIENDA IRARRAZAVAL 719, tercera cuadra Vicuña, departamento 3 piezas matrimonio sin niño, precio barato. 7-A

ARRIENDASE CASITA N.o 5 EN San Diego 488. 8-A

MAGNIFICA OFICINA ARRIENDASE. Verla y tratar: Galería Alessandri 21-A. 7-A

VENDO CASA QUINTA RECIEN arreglada. Subercaseaux 1615. 10-A

QUINTA GRANDE ÑUÑOA Arriendo $ 100 contrata. Tratar: Sama 1164. 6-A

ARRIENDO DEPARTAMENTO MATRIMONIO solo, piezas a caballero.— Vera 409, carro Recoleta.

SE ARRIENDA LA CASA CAMILO Henríquez 610. Tratar: Ramón del Río. Bandera 552. 6-A

ARRIENDASE LA CASA BASCUÑAN 474, cómodas habitaciones, arboleda frutal, luz eléctrica. Tratar: Toesca 2755 6-a

SE ARRIENDAN DEPARTAMENTOS a la calle. Especiales para negocios. Agustinas 2419. 7-a

$ 100, 110, 140 INCLUSO, ARRIENDO: agua, luz eléctrica, en citées, estar: Heber, Vergara von Blaessinger. Marcoleta 432. 6-a

sa cuatro piezas, cocina, patio. Tra-

$ 360. ARRIENDO CASA BAJOS, moderna. Nataniel 521. Tratar: San Diego 432. 8-a

ARRIENDO PIEZA COMO PIDAN, Prat, Eleuterio 940. 6-a

$ 300 CASA CENTRALISIMA, HIGIENICA, 10 piezas grandes, 5 balcones sobre Plaza Manuel Rodríguez, Grajales 2150. 6-a

$ 330 ARRIENDO. ESPLENDIDA casa en bajos. Libertad 78 con instalación de baño y luz eléctrica y gas. Datos, en la misma. 6-a

ARRIENDO PIEZAS O DEPARTAMENTO con sin muebles. Luz eléctrica. Huérfanos 2450. 8-a

LINDA CASA ALTOS SEIS PIEZAS luz eléctrica en Maestranza, cerca Matta, arriéndase, $ 200. Tratar: Pedregal 230. 7-a

ARRIENDO CASA RECIEN CONSTRUIDA, 7 piezas, fuera servidumbre, media cuadra Alameda. Cerro N.o 7-A.

CASA ALTOS ARRIENDO. TRATAR Lira 388. 2 a 4. 7-A.

ARRIENDASE DEPARTAMENTO 3 piezas, balcón, dependencias, luz eléctrica. Maruri 378. 6-A.

ARRIENDO BUENAS PIEZAS CON pensión a caballeros solos. Manuel Rodríguez 637. 7-A.

A MATRIMONIO SOLO OFREZCO excelente departamento particular. Casilla 3339. 8-A.

ARRIENDO ALMACEN CON RESIDENCIA decente. San Diego 53. Sur frente Estación.

ARRIENDO UNA PIEZA A JOVEN serio. Avenida Ecuador N.o 3429. 7-A.

$ 23[illegible] ALTOS, SIETE PIEZAS, DEPENDENCIAS arriéndase. Nataniel 1029. Llaves Nataniel 1025. Tratar: Agustinas [illegible] 7-A

DEPARTAMENTO 2 A 5 PIEZAS para profesional, médico o dentista se arrienda. República 52. 7-A.

ARRIENDO ESPACIOSA PIEZA A joven [illegible] San Diego 227. 6-A.

FAMILIA HONORABLE OFRECE pieza a [illegible] San Pablo 1585. 6-A.

FAMILIA EXTRANJERA arrienda espléndido departamento con, sin muebles [illegible] buena pensión. Manuel Rodríguez 5. 7-A.

REGIA CASA 10 PIEZAS, ARBOLES frutales [illegible] Arriendo, $ 350. Gálvez 1360. Tratar San Diego 1493. 7-a

CON O SIN MUEBLES ARRIENDO, 2 piezas, [illegible] Santo Domingo 2406. 6-A

ARRIENDO [illegible] PIEZA GRANDE, personas [illegible] Matucana 640. A-8

ARRIENDASE PLENO CENTRO, espacioso local propio para cualquier negocio. Importantes. Llaves: Ahumada 38[illegible] 6-A.

PIEZA EN CASA HONORABLE, arriéndase a caballero solo. Loreto 214. 6-A

SE ARRIENDA UNA QUINTA CALLE Sucre, Ñuñoa. Tratar: Sama 1164. 6-A

$ 195 MAGNIFICA CASA-HABITACION en bajos. Calle Gay 2121. Tratar: Padura [illegible] 6-A.

$ 180 MAGNIFICA CASA-HABITACION, en altos, [illegible] Padura 565. Tratar: Padura [illegible] 6-A.

$ 250 LOCAL ESPLENDIDO PARA almacén, en San Pablo 2289. Tratar: San Pablo [illegible] 6-A.

ARRIENDASE EXCELENTE DEPARTAMENTO, cocina [illegible] Serrano 317. 6-A.

CASITA DOS, TRES PIEZAS. — Arriendo: Rivera 2037. 6-A.

ARRIENDO GALPON CASA HABITACION. Andes 2732. 7-A.

ARRIENDANSE COMODAS CASAS bajos, $ 350. Huérfanos 2615. 9-A

ARRIENDASE PIEZA AMOBLADA. Molina 11. A—9

CASITA ALTOS, SANTA ROSA 913. Llaves 919. Tratar, Santa Isabel 475, de 12 a 2. 6-A.

PIEZA AMOBLADA ARRIENDASE, Santa Rosa 97. 7-a

OFICINITA INDEPENDENCIA arriéndase. Ahumada 17. 6-a

ARRIENDO PIEZA CENTRAL A profesional, dando sala espera; o departamento a matrimonio sólo, con baño frío y caliente instalado, W. C. y lavatorio, agua corriente. Moneda 1312. 6-a

ARRIENDASE DEPARTAMENTO apropiado tienda o negocio, Merced 486. Tratar: 175-4-5. 6-a

HERMOSO DEPARTAMENTO EN altos completamente independiente, dos piezas, tres balcones a la calle, hall, cocina y baño arriendo a matrimonio sin niños, Alonso Ovalle 1348, verlo de 1 a 3 P. M. 6-a

EN CASA RESPETO ARRIENDO una pieza. Andrés Bello 484. 6-a

ESTADO 223 ARRIENDASE DEPARTAMENTO a profesional o particular muy barato. 6-a

$ 160 ARRIENDO EN MONEDA 3007, buena casa en bajos, seis piezas, patio, llaves en el almacén de la esquina. Tratar, sin comisión, Huérfanos 1235, al fondo. 6-A.

ARRIENDO BUEN DEPARTAMENTO, tres piezas. Tratar, en la tarde. Maruri 755. 6-A.

ARRIENDO PARA NEGOCIO U oficina departamento con habitación. San Martín 60. 7-A.

## AVICULTURA Y CULTIVOS

SEMILLA ALFALFA DEL HUASCO, hija de Provence, precio más bajo de plaza, vende, Almacén Semillas, Adolfo Rillón, Morandé 720. 27-a

PARRAS ALTAS, OLIVOS INJERTADOS; limoneros, naranjos, limos. Ofrece: Criadero Corrial, Bandera 130. 6-A

INCUBADORA Y CRIADORA 120 pollos, flamante, véndese. Domeyko 2372. 6-A

CALLAMPAS SECAS, NUEVAS, imitación importadas, vendo 120 kilos, Rosas 1023. 6-A.

VENDO HUEVOS CATALANES Y Rhode Island $ 10 docena, Santa Rosa 827. 6-A

GALLINAS Y POLLOS, CONSUMO, véndense. Balmaceda 827. 7-a

HUEVOS FRESCOS PARA CONSUMO, $ 3 docena. San Antonio 242. Granja Avícola, Cóndor. 7-a

ARBOLES FRUTALES, CLASES muy buenas vende Jardín Vicuña Mackenna 4. 7-a

PAVO REAL, LINDO ANIMAL, SE vende, en Irarrázaval 2794. 7-A

INCUBADORA PARA 250 HUEVOS, importada, ocasión. Estado 44. 6-A

PLANTAS DE UVA ROSADA Grande de Talca. Setiembre 98, Ñuñoa. 8-A

OJO, OFREZCO PRECIOSO SURTIDO de frutas y flores artificiales, ventas por mayor. Gálvez 209. Casa F. 7-A

SE VENDEN CANARIOS FINOS, Bellavista 975. 8-a

CANARIOS, AVES FINAS, HUEVOS para incubar de diez razas, véndense garantidos. Nueva York 90. 7-A.

AVES Y ANIMALES DOMESTICOS, finos, recibo a consignación; anticipo dinero. Nueva York 90. 7-A.

EXPOSICION DE AVICULTURA organizada por la "Asociación Chilena de Avicultores", del 14 al 20 de Agosto, en el espacioso local de la calle Huérfanos 2855, en la que se podrá admirar las aves de raza, de los distintos exponentes que con todo entusiasmo se han apresurado a inscribirse en esta Exposición, que sin duda será la más grande de cuantas se hayan celebrado en Chile. 6-A.

TRIOS, CATALANES, LEGORENS, Rhodeislands, $ 60; huevos, remito provincias. Casilla 3892. 6-A

## ALHAJAS

COMPRO RELOJES COLGAR DESCOMPUESTOS. Santa Rosa 345, casita 5. 8-a

## ACCIONES Y BONOS

SOCIEDAD PETROLIFERA CAMBRIDGE, Magallanes. Compro acciones. Guillermo Buzio. Correo Central. A-8

FRANCO - CHILENA DE SALITRES. Vendo tres cuartos acción sin agentes, al contado. Casilla 4596. 6-A

ACCIONES, BONOS, LETRAS compro y vendo.—M. E. Gómez. 7-A.

LETRAS PROTESTADAS Y COBRANZAS comerciales, sobre cualquier ciudad, tramítanse rápidamente. — M. E. Gómez, Bandera 441, Teléfono 765. 7-A.

## AUTOMOVILES Y CARRUAJES

ESCUELA PRACTICA CHAUFFEURS mecánicos cursos rápidos, enseñanza por sus dueños. Vicuña Mackenna 886. 12-a

AUTOMOVIL FORD PERFECTISIMO estado vendo. Vicuña Mackenna 886. 7-a

VENDO AUTO "HUDSON SUPERSIX", tipo Roadster cerrado, lujoso, perfecto estado, por ausentarme país. Edificio Ariztía, 3.er piso. Of. 2. A-9

VENDO LINDA CARROCERIA DE dos asientos, para Willy's Night. Compañía 2441. 7-A

DODGE PARTICULAR, PERFECTO estado, vendo ocasión. Facilidades pago, con garantía.—J. F. Frías, Bandera 441. De 4 a 5 P. M. A—7

EL ASUNTO MOTOR. — ENRIQUE Rojas J., avisa a su distinguida clientela que ha abierto su nuevo local: Monjitas 360, y les ofrece a precios bajos: repuestos legítimos Ford, accesorios, neumáticos y Cámara Fisk. 6-a

VENDO FORD SPORT, CAMARAS y forros nuevos, motor perfecto estado, Teatinos 441. 6-A.

AUTOMOVIL HUDSON, TURISMO, flamante y Ford carrocería sport en terminación, vendo de ocasión. Brasil 773. 6-A.

RADIADOR FORD VENDO. CIENFUEGOS 27. 6-A.

CAMION 2 RUEDAS, APERADO, vendo. San Ignacio 1441. 7-A

VENDO AUTO TERROT FRANCES, perfecto estado, mitad costó, verlo: Subercaseaux 1631. 10-A

AUTO FORD VENDO POR ENTREGAS. Gálvez 128, de 9 y media a 10 A. M. 8-A

CAMION FORD EN PERFECTO ESTADO se vende de ocasión. San Diego 1679.

AUTO CAMION DODGE, 3 TONELADAS, perfecto estado, vendo ocasión. Casilla 2982.

AUTOMOVIL MARMON, FLAMANTE, capota victoria, vendo.—F. U. L., casilla 2982.

NEUMATICOS, CAMARAS: SI USTED aún no conoce las reparaciones de neumáticos del taller La Estrella, pruébelas y quedará contento. Especialidad en forros de cuerda y arreglos de pestañas. Brasil 26 B. 7-A.

CAMION Y BREACK DE CUATRO ruedas véndese con aperos y patente, todo perfecto estado. Carrocería Italo-Chilena. San Francisco 264. 7-A.

VENDO CAMION DOS RUEDAS, sólido para carga. Exposición 262. 6-A

AUTOMOVIL FORD, EN BUEN ESTADO vendo. San Pablo 2484. 6-A

COMPRO MOTO OCASION. SAN Diego 167. 6-A.

REPASE SU FORD PARA EL 18 Y economice dinero comprando sus repuestos en la Casa Silva. Delicias 2460. 7-A.

AUTO HUPMOVIL Y FORD PERFECTO estado. Ofrece: Chacabuco 63. 6-A.

MOTOCICLETAS VENDO 2 DE gran ocasión. Brasil 15. 6-A

ME INTERESO COMPRAR UNA victoria dando 600 pesos, y lo demás a plazo. Tratar en la mañana: Quintana 457. Vidal Araya. 6-A

COMPRAMOS UNA CARRETELA con caballo y arneses en buen estado. Capitán Orella 60. 6—A

CAJA DE CARRETELA CON TOLDO vendo barato. Verla y tratar, Exposición 550. 8-A.

COMPRO CARRETELA LIVIANA de ocasión; vendo eje patente. Torreblanca 839. 6-A.

ME INTERESO COMPRAR UNA victoria, dando doscientos pesos, y lo demás a plazo. Tratar en la mañana: Quintana 957. Vidal Araya. 6-A

VENDO CARRETELA LECHERA, en perfecto estado de ocasión. Avenida La Paz 281. 7-a

CARRETELITA PERFECTO ESTADO, especial para heladero o carnicero vendo barato. Seminario 345. 6-A.

## ANIMALES

4 CABALLOS BUENOS, DE TIRO solo y montura, vendo. Edison 4682. 6-A.

$ 100 VENDO GATO PERSA, Cochrane 1021. 6-a

VACAS RECIEN PARIDAS VENDO. Vicuña Mackenna 1602, esquina Maule. 6-A

$ 80 VENDO YEGUA DE TIRO SOLO y de lado. Padura 606. 7-A

POLICIALES FOX-TERRIERS, perdigueros finos, criadero Greif. Pedro Valdivia 620. ¡Ocasión! 6-A

VENDO VACA GORDA CON TERNERO de año. Vergara 453. 7-A

CABALLO DIESTRO DE TIRO NECESITO comprar. Castro 595. 8-A

CABALLO CINCO AÑOS, GARANTIDO, sano, de montura y tiro solo, vendo. Seminario 345. 6-A.

VACAS PARIDAS, SELECCIONADAS de lechería, todas de ternero chico, mestizas y muy buena lecheras, especiales para establo, vendo de 1 a 50. Verlas: Calle Antonio Varas 1243, esquina Antofagasta. 7-A.

BONITO CABALLO NEGRO DE montar, véndese: Ñuble 962. 6-a

$ 200, GRATIFICACION DEVUELVA perro Colly. Obedece nombre Neurón. Bascuñán 47. 6-A

## COMPRA-VENTA VARIAS

VENDO TOTORA HEMBRA PARA amarrar viñas. San Pablo 42 60. 15-Ag.

¡CUEROS! ¡CUEROS! SIGUE LA liquidación del artículo; gran variedad para sombreros de señoras. Curtiembre Angora, Prat 189. 15-Ag.

CARBURO $ 1 KILO. CHACABUCO 28-B. 21-A

CARBURO, $ 1 KILO. — SAN Diego 225. 29-a

CALENTADORES, BAÑOS, LAVAPLATOS, en realización. Fábrica San Diego 225. 31-Set.

COBRE BRONCE, PLOMO, ZINC, estaño, fierro, cañerías, sacos vacíos, compro. San Diego 1261. 12-a

REJA EN FIERRO Y BRONCE para oficinas o bancos véndese de ocasión. Avenida Portales 2891. Fundición Artística. 6-A.

CHANCACA BLANDA, CLASE EXQUISITA para picarones, a $ 20 cajón de 30 kilos. Bandera 559. 7-A.

CHANCACA BLANDA, CLASE ESPECIAL para sopaipillas, a 20 el cajón de 30 kilos. Bandera 559. 7-A.

CHANCACA BLANDA. TODOS DEBEN comprar por su calidad y clase especial, para pasar frituras en chancaca. Bandera 559. 7-A.

CARBON ESPINO DESDE 8 SACOS, $ 10 saco. San Alfonso 44. 6-A.

PAJA LARGA PARA CAMA VENDO cinco mil colisas. Delicias 3484. 6-A.

LEÑA DE ESPINO, MONTE, EUCALIPTUS, álamo, por sacos, domicilio, precios sin competencia. Errázuriz y Valdés. Carmen 765. 9-A

LEÑA POR CARGA Y POR QUINTALES, especial panaderías y fábricas, vende Errázuriz y Valdés. Carmen 765. 9-A

LEÑA ESPECIAL PARA NEGOCIOS, por sacos, 300 palos, y por quintales, reparte domicilio, precios sin competencia vende Errázuriz y Valdés. Carmen 765. 9-A

VENDO COCINA ECONOMICA. MARÍN 44. 6-A

PASTO SEGUNDO CORTE POR partidas, puesto domicilio vende. Casilla 1266. 9-A

ESCOMBROS, BASURAS, GUANO, recíbese. Llano Subercaseaux. Avenida San Miguel [illegible] 6-A

COMPRO ROMANA DE PLATAFORMA usada. Compro barata, de 150 kilos. Morandé 935. 7-a

COMPRAMOS FRASCOS VACIOS para aceite de máquinas de coser. Casa [illegible] 6-A

VENDESE CALENTADOR BAÑO, gas. También gato raza fina. Covadonga 17. A—6

SE VENDE UN RIFLE MAUSER. San Diego 93. 6-A

VENDO VIDRIERITAS PARADAS, estante dos cuerpos, modista. Lavandería, Delicias 463. 7-a

COMPRO DE OCASION ENVASES para botica. R. Arlegui. Correo 6. 7-a

VENDO UTILES DE CANTINA. UN coche de dos ruedas: 10 de Julio 199. 6-A

BUEN BILLAR VENDO DE OCASION. Fariña 405. 6-A

VELOCIPEDOS PARA NIÑOS, buena marca, compro dos. Lira 528. 7-A

CHACOLI DE NANCAGUA, 50 EL litro. Tocornal 392. 6-A

VENDO BILLAR CON TODOS SUS útiles, fonógrafo con 50 piezas, un juego bolas importadas para bocha. Guindos, Ñuñoa, Ossa con Larraín. 6-A.

LEÑA EUCALIPTUS PICADA $ 7.50 quintal, vendo. San Ignacio 1441. 7-A

CARBON ESPINO ARNEADO SIN cisco para familia $ 11 saco. San Ignacio 1441. Teléfono 62, Parque. 7-A

ESTANQUE DOBLE, QUINIENTOS litros, para fabricación queso Cheddar, vendo, sin uso.—Valenzuela. Escuela Agricultura. 6-A

ENFRIADOR PARA LECHE, 500 litros hora se vende.—Valenzuela. Escuela Agricultura. 6-A

CAJA REGISTRADORA, COMPRO de ocasión; mandar modelo y precio: Casilla 5040. 6-A

MANTEQUILLA GARANTIDA COMPLETAMENTE pura, a precio sin competencia, vendo durante pocos días a $ 60 tina, además en panes de 1.80, 200, 500 y 1,000 gramos de la marca Fundo San Juan. Dirigirse, calle San Antonio N.o 760 y 52. — J. Lückeldo. 25-A

DESPERDICIOS PARA CRIANZA de chanchos, véndense, entrega diaria y pago mensual. San Pablo 3492. 8-A

MESONES TODOS LARGOS VENDE de ocasión. Casa Burgalat. Huérfanos 990. 6-A

FABRICA DE MUEBLES Y MARCOS dorados. Almirante Barroso 837. Muebles de todos estilos, especialidad en muebles coloniales. 6-S.

LAVAPLATOS REALIZO. SAN DIEGO 719. 7-A

COMPRO MOSTRADOR MUY BUEN estado, 5 metros más o menos, y mamparas. Monjitas 867. 6-A

CERA, VIRUTILLA, ESCOBILLAS, escobillones, los más baratos en plaza. Nueva York 75.

$ 370 VENDO DE OCASION UTILES de carnicería. San Alfonso [illegible]

BARRILES VENDO $ 7 c|u. HUEVA de Lira 1231. 6-A

VENDO UN SALDO METAL BLANCO antiguo. Delicias 293. 6-A

VENDO RICOS PATINES ALEMANES. Verlos Lunes, Compañía 1264. Oficina 11, de 2 a 6. 6-A

VENDO MOSTRADOR Y ESTANTERIA con vidrio, como para tintorería, calle Cienfuegos 43. 6-A

VENDO INSTALACION COMPLETA para abarrotes. Avenida La Paz 35. 6-A

SEÑORAS: "GRO-ALBA". — LA mejor agua para lavar.

"GRO-ALBA". — NO QUEMA LA ropa.

CABALLERO: "EXIJA QUE SUS camisas sean lavadas con "Gro-Alba".

"GRO-ALBA". — BLANQUEA, Desmancha y desinfecta género, no despedaza la ropa.

"GRO-ALBA". — FABRICA CAMPO de Marte 153.

PIPAS VIAJERAS, DUELAS, 3 pulgadas vendo. Gay 2751. 7-a

EXTINGUIDOR INCENDIO, NUEVO realizo. Gay 2751. 7-a

ESTUFA PARAFINA, REGALO EN 40 pesos. Gay 2751. 7-a

COMPRO VIOLIN CHICO, BANYO, cajas de violines, métodos de guitarra. Cano, Carcassi.— Bric. Gálvez 130. 6-A.

BONOS NO PREMIADOS DE LA Poderosa, compro. Agustinas 1060, oficina 4. 6-A.

SILLAS INGLESAS DE MONTAR, casi nuevas, extranjeras, vendo dos. Chacabuco 41. 6-A.

OCASION, VENDO VIOLIN, ESTUDIO. Pasaje Balmaceda 6. 6-A

CARBONCILLO DE ESPINO HARNEADO, tan bueno como carbón, sacos de 70 kilos, $ 7.50 con saco, vende el depósito. Chacabuco 13. 6-A.

SEÑORES SASTRES, EN ESTADO 35, encontrarán toda clase de materiales.— Sarga lana, a $ 10.50 metro y $ 12 y $ 13. Crudillos, a $ 2.80 y $ 3.50 metro. Rasos algodón, especiales medio forro sobretodos. Optima, a $ 7 y $ 10 metros lona hilo a $ 3 y $ 4. Lona pantalón, a $1.60. Choleta, a $ 3.50 y $ 3.60. Raso algodón, a $ 6.50 y $ 8, metro. Sargas, a $ 7.50. Botones negros y de colores, a $ 1.40 botonadura. Hebillas finas, a $ 7 gruesa. Broches, desde $ 8. Percalinas, a $ 3, $ 3.50 y $ 3.50. En Estado 35, Sastrería Guzmán, encontrará toda clase de casimires finos desde $ 35. Venta por metros a precios fuera de toda competencia. 7-A.

PAÑOS NACIONALES, $ 130 TRAJE de medida. Se reciben hechuras. Agustinas 1442. 7-A.

GRASA, GORDURA PURA, GARANTIDA, $ 85 quintal. Rivas 20. 6-A.

COMPRASE VIDRIOS QUEBRADOS por grandes y pequeñas partidas, pago altos precios. San Diego 1465. 6-A.

VIÑA "SANTA JUANA", RENCA. Chicha dulce sin fermentar vende por mayor y menor, solamente en bodega. (Reparto suspendido). Teléfono 67, Palma. — Francisco Segeth R. 7-A

JABON VETADO, JABON AMARILLO $ 36 quintal. Ofrécese poca existencia. Bilbao 191. 7-A

COMPRO TIPO 10 Y 12, BUEN ESTADO. Rosas 1512. 6-A.

VENDESE BAÑO GRANDE, CALIFONT, cocina gas, todo importado: dos grandes espejos luna biselada. Puente 769, altos. 6-A.

LEÑA ESPINO SECA $ 8, CIEN KILOS; de monte $ 8.2[illegible]; cualquiera cantidad a domicilio, seguimos realizando. San Pablo 4167. A-6

VENDO MUY BARATO INSTALACION para negocio con derecho llave, buena habitación, esquina [illegible] Dolores 261. 6-A

COCINA MUY RICA DE LEÑA, vendo. Sotomayor 552. 6-A

CARBON ESPINO $ 11.50; CARBÓN quillay [illegible] bada, avena. Reparto [illegible] 1 saco a domicilio. Bodega Santiago. Delicias 2744. Teléfono 91, Estación.

VENDO ARNES DE VARA. MAPOCHO 2568. 7-A

DESNATADORA DIAVOLO N.o [illegible] vendo ocasión, $ 300. Carnot [illegible] Llano Subercaseaux. 4-A

SISCO GARANTIDO DE ESPINO $ 5, saco de 80 kilos, vendo. Chacabuco 18. 5-A

## COMPRA-VENTA NEGOCIOS

BOTICA COMPRO, ESPECIFICAR capital, ventas actuales. Casilla 3818. A-

VENDO PASTELERIA, CAFETERIA, con mucho porvenir. San Diego 372. A-

BOTICA ESTABLECIDA COMPRO Correo 5.—F. P. Perey.

SE VENDE INSTALACION DE [illegible] y Restaurant, en muy buen estado. Bandera 56-58. 6-

BUEN NEGOCIO VENDO O ACEPTO socio con 2,000 pesos para mayor impulso a Bar-Restaurant muy bien situado calle de gran movimiento, buena venta diaria [illegible] do ventajoso. Detalles: Agustinas 1060, Departamento 6.

VENDO LAVANDERIA POR no poder atender. Lastarria N.o [illegible]

AVISO AL COMERCIO: HABIENDO comprado a don Ignacio [illegible] su almacén y bodega denominado "La Gloria", ubicado en la Manuel Thompson N.o 3472, no respondo por ninguna cuenta pasados [illegible] días de esta fecha.—2 Agosto [illegible] —M. Saglietto.

ACREDITADO BAR RESTAURANT, buena clientela, utilidades comprobadas, vendo, ausentarme. [illegible] Chacabuco 90. 6-A

VENDO NEGOCIO MENESTRAS por no poderlo atender. San [illegible] 2244.

VENDO PELUQUERIA BARATA Franklin 1057.

EXCELENTE NEGOCIO ABARROTES, véndese. Verlo y tratar. San Diego 2237.

ALMACEN ABARROTES, BUENA situación, véndese $ 1,600. Cóndor 733.

ESTABLO CON MUCHA CLIENTELA, excelente barrio se vende por no poderlo atender. Derecho por el local mediante contrato por dos años pagando 20 pesos mensuales. $ 3,30[illegible] Calle Bezanilla 1380. 6-A

VENDO BARATO, EN $ 1,700, NEGOCIO grande, arriendo barato, central; gran frutería y varios; para informes: Hotel Milán; presentarse por Exio. 6-

¿OCASION UNICA? VENDO POR ausentarme, mitad de precio, bodeguita, varios y licores. Acepto oferta instalación con derecho a llave. Extenso patio para galpón. [illegible] 6-A

VENDO COCINERIA. TRATAR: San Diego 95.

COCINERIA CON BUENA CLIENTELA vendo. San Pablo 2385.

POR VIAJE URGENTE A EUROPA se vende acreditada carnicería, instalación higiénica. San Francisco 607. Teléfono 213, Matadero. con sa habitación.

VENDO MIL QUINIENTOS PESOS bar - restaurant, segunda categoría. San Diego 2372.

VENDO CARROCERIA EN EL CENTRO. Muy buen local. Tratar: Aquí Los Pérez N.o 4643.

CARNICERIA CENTRAL COMPRO o arriendo. Villavicencio 56.

¡OCASION UNICA! VENDO EN mil pesos, peluquería con cigarrería y lustrín, en pleno centro comercial, buena utilidad. Tratar: calle Nueva York 63. A. León.

VENDO CARNICERIA, NO COBRO llave. San Francisco 797.

DESEO COMPRAR PEQUEÑA CASA de pensión central, no [illegible] y que tenga buenos pensionistas [illegible] go bien. Mujica 260. De 2 a 4.

VENDO O ARRIENDO PENSION con un billar, facilidades de pago. Delicias 3409.

COMPRO DE OCASION, ESTABLO clientela y contrato. Miraflores [illegible]

VENDO UNA BUENA CARNICERIA, muy buen reparto., Alonso Ovalle 1251.

VENDO CARNICERIA CON ANEXO de chanchería y verdura. Toesca 601. 7-A

POR AUSENTARME DE LA CAPITAL vendo el antiguo y acreditado negocio. Eyzaguirre 1034. 7-

DEPOSITO DE METALES Y MATERIALES, vendo de ocasión. Rosas 3181. 6-A

ESPLENDIDO NEGOCIO DE RESTAURANT-pensión con buena clientela vendo por no poderlo atender. Independencia 934. 6-A

ESPLENDIDA INDUSTRIA ACREDITADA, excelente utilidad, comprobada, solicita socio. Esmeralda 650. 6-A

PANADERIA MUY BUENA, VENDO, facilidades pago. Esmeralda 650. 6-A

NEGOCIO PARA GANAR MUCHO dinero rápidamente vendo. $ [illegible] Esmeralda 650.

BAR RESTAURANT, MUCHO PORvenir vendo, cambalacho [illegible] za 642. 7-

## LIBROS Y ESTAMPILLAS

LIBROS COMPRO. SAN DIEGO [illegible]

LA REVISTA PSIQUICA, NUMERO suelto $ 1. Publicación mensual dedicada al estudio de los fenómenos psíquicos y vulgarización del espiritismo, teosofía, ocultismo, [illegible] lismo, magia, ignoticismo, [illegible] mo, astrología, magnetismo, [illegible] mo, sueños, sonambulismo, [illegible] tía, clarividencia, psicometría, [illegible] dez, etc., y lo relacionado con el espiritualismo en general [illegible] de cada número encontrará [illegible] una rápida reseña del movimiento espiritualista mundial.

## DIVERSOS

MAESTROS ZAPATEROS, TALABARTEROS, [illegible] para economizar y comprar [illegible] visitar el Depósito de [illegible] bre Angora, Prat 189. 15-

SE COLOCAN INYECCIONES contra venéreas e intramusculares a domicilio. Precios módicos. En su domicilio de 7 a 9 A. M. y de [illegible] Andrés Bello 622.

SE VENDE MANTEQUILLA PURA garantida, por mayor y menor [illegible] tidad, a precios sin competencia. Dirigirse a San Antonio N.o [illegible]

COMPRO PAPEL, REVISTAS, [illegible] viejos por kilos. Libertad [illegible] 1937.

MALETAS, MALETINES, CATRES, carteras para señoras y [illegible] lleros, última novedad, [illegible] mente artículos de sport, [illegible] precios de regalo al Depósito de [illegible] Toesca, A. Prat 15.

LAS MARCAS N.os 17,591, 20,745 Y 20,793 han sido transferidas a la Perfumería Gal, Sociedad Anónima, de Madrid, España. Por poder T. Dennis Lockling e hijo, Casilla 1801. 10-A

COMPRO DENTADURAS Y DIENtes artificiales usados. Arturo Prat 5… 6-A.

PENSION DE MESA Y A DOMIcilio. Eyzaguirre 1117. A-6

PROFESORA DE PIANO HACE Clases particulares a domicilio. Precios módicos. Eleuterio Ramírez N.o 1257. A-10

SASTRERIA F. JIMENEZ GARCIA, buen sastre y cobra precios módicos. Recibe hechuras para hombres, jóvenes, niños. San Antonio 384, la… Baños Santiago. 8-A.

FOTOGRAFO ARGENTINO RECIEN llegado. Retratos de arte a domicilio. Suárez 710. 7-A

CAROLINA MONTECINO.—DESEA saber su dirección su sobrino Pancho. Dirigirse: P. Martínez P. Correo San Miguel. 8-A

THE ARTISTIC AND LITERARY Co.— Esta acreditada casa de ampliaciones fotográficas avisa a su distinguida clientela que ha trasladado sus talleres y oficina a la calle Chorrillos N.o 527, entre Recoleta y Salto. Por ser edificio propio y no pagar arriendo, seguiremos cobrando los precios antiguos por nuestros perfectos trabajos. 6-A

TALLER DE MODAS RECIEN instalado, recibe hechuras en vestidos, trajes sastre, confecciones elegantes, a precios muy convenientes. — Carmen 124. 6-A.

FABRICANTE EN CALZADO Acredite mejor sus marcas, mandándolas a dorar a fuego en Lord Cochrane 1070. 6-A

¡ZAPATEROS! "EL CONDOR", ES la suelería donde usted encontrará el surtido más extenso en cueros de colores, además box-calf negro de 1.a a $ 3.70, suelas, descarnes, charol y en general todo artículo indispensable para zapateros y talabarteros a los precios más baratos. San Pablo entre Herrera y Maipú. 10-A

BRITISH NURSE TO TAKE CAre or three children Wanted in Anglo chilean house. Viña del Mar, Lima Norte 1160. 7-A.

INSTALACIONES ELECTRICAS Y todo trabajo concerniente al ramo, trabajo garantido. Vicuña Mackenna 15. 6-S.

PIDA PRECIO INSTALACIONES eléctricas; propuestas gratis. Casa Arnaldo Masdeu. San Antonio 516. 6-S.

PROPIETARIOS, PROFESIONALES e industriales.— Sociedad Anónima Compañía de Instalaciones Eléctricas. Capital, $ 400,000 divididos en diez mil acciones de cuarenta pesos, pagándose diez pesos al firmarse la escritura social y cinco pesos mensuales. Objeto: Instalar y modificar obras, como ser: luz, campanillas, citófonos, teléfonos, motores, etc., a domicilio, de acuerdo con los últimos adelantos y en uso en los Estados Unidos y por medio de contratos con grandes facilidades de pago. Sólo cinco mil acciones serán destinadas para Santiago y el resto en otros centros de la República. Presidente, Emilio Bello Codecido; vice-presidente, Carlos Silva Vildósola; directores: Alberto Bacciarini, Jorge Torres Boonen y E. W. Eglinton. Escritura social y demás antecedentes: Edificio Ariztía, primer piso, oficina 20, Casilla 773. 6-A.

LA HIGIENICA VACUUN CLEANer, limpia, lava, alfombras, aseos, pinturas, encerados casas. Nueva York 75. Maestranza 968. Teléfono 430

PUENTE 580. — SASTRERIA "Progreso". Lindo Surtido cortes casimires pantalones. Recibe hechuras. 6-A

PUENTE 590. — SASTRERIA. Terno casimir fantasía, pura lana, 160 pesos. 6-A

PUENTE 580. — CASIMIRES NEgros, azules. Frente la torre Bomba. 6-A

CURTO, TRANSFORMO, LIMPIO pieles. Embalsamo pájaros. Hago sombreros. Olivos 960. 8-A

A LA SEÑORITA MARI HEMMER sele necesita en República 330. 6-A

VEINTE CENTAVOS PLANA COpias máquina. Rapidez. Reserva. Corrección. Morandé 436. 6-A.

GRAN SASTRERIA AHUMADA 23. —Avisamos a los socios de nuestros clubs, que han salido favorecidos en el 21.o sorteo del Z., el 67. En el 3er. sorteo del A., el 89. Club B. en formación: cuota semanal, $ 7, con derecho a $ 160.— Femenías Co. 6-A.

ENCUADERNACION STETTER. — Trabajos artísticos, cartonaje, dorados, composturas. San Pablo 1546

MATILDE SOTO OFRECE RICOS chamantos, lanas vicuña, sedas, ponchos gruesos, lana vicuña, guanaco, arreglos mantas lluvias, suave, aprensa. Calle Valparaíso 1010. 6-A.

ESPLENDIDA PROFESION, CORtador sastre diplomado en Londres enseña el corte para caballeros. Cursos completos y por partes. Tratar en San Diego 313.

MODISTA, ARAUCO 1124, ENTRE San Diego-Nataniel: hechuras desde $ 15. 6-a

SASTRERIA LA POLAR. CLUB N.o 6, sorteo N.o 23, salió favorecido el número 9, perteneciente al señor Víctor Viñuelas. 6-A

PINTURA ALEMANA "OLIVER". caja, $ 1.50. San Antonio 73. Brasil 4. 6-A

TINTORERIA PARISIENSE, TIÑE alfombras, ternos, $ 12, trajes, $ 8. San Antonio 73. 6-A

"EL FENIX" HACE Y TRANSFORma sombreros para señoras, señoritas y niñas, tiñe y barniza toda clase de sombreros de paja y crin, en el color que lo soliciten. Bascuñán Guerrero 77 y 79. 6-A.

CALDEROS HORIZONTALES Y verticales con y sin motor, trilladoras, prensas, estanques, revolvedoras panadería, ladrillos refractarios. Chacabuco 63. 6-A.

ALAMBRE NEGRO NUMERO 14, plomo en lingotes, acero ochavado, tubos acero para calderos, cables acero, cañerías, bombas, materiales diversos. Ofrece: Chacabuco 63. 6-A.

RIELES DECAUVILLE, TIPO FErrocarril, tracción, ruedas para carros, carros volcar, cambios, durmientes sueltos trocha 0.60. Ofrece: Chacabuco 63. 6-A.

## HOTELES Y PENSIONES

ESPACIOSAS PIEZAS EN CASA DE familia arriendo con pensión. Con o sin muebles. Arturo Prat 328. 2-12

PENSIONISTAS POR MESES Y diario. Desde el 1.o de Agosto encontrarán piezas disponibles en Nataniel 185. 6-A

ARRIENDO PIEZA O DEPARTAmento, con sin muebles, con pensión. Maestranza 108. A-7

REGIAS PIEZAS A LA CALLE, elegantes y confortables se arriendan con pensión, en Agustinas 1164. 9-A

DELICIAS 1835, CASA HONORAble arrienda piezas con pensión matrimonio jóvenes. 6-a

CASA EXTRANJERA ARRIENDA pieza amoblada, con pensión. Las Rosas 1130. 6-A

ARRIENDASE ESPLENDIDA PIEza, balcón calle y otras, con pensión, como sin muebles, familia sin pensionistas. Recoleta 934. 6-A

$ 80 ARRIENDASE UN DEPARTAmento, con o sin pensión. Matucana 715. 8-A.

ESTADO 75. RESIDENCIA DE FAmilias. Regios dormitorios, excelente comida, matrimonios, caballeros distinguidos, baños. Se reciben pensionistas honorables. Teléfono 3705. A-7

PENSION, PIEZA CON O SIN muebles, casa familia, arriéndase. Serrano 347. A-6

PENSION Y PIEZA GRANDE PARA dos señoras o matrimonio de edad. Diez de Julio 1125. 6-A

MUY CENTRAL SE ARRIENDA departamento o pieza con pensión en casa de familia. Datos en esta imprenta. Escribir: J. R. L. 6-A.

ARRIENDANSE PIEZAS CON O sin muebles y se da pensión. Santa Rosa 428, altos. 8-A.

PENSION MADRILEÑA: VIAJEros, meses, días. Recibo pensionistas. Rosas 1032. 6-A.

ARRIENDO PIEZAS CON PENSION. Sama 1094 A. 6-A

ARRIENDANSE PIEZAS, PENsión. Serrano 209. A—6

ARRIENDASE EN CASA ASEADA central, cómodas piezas amobladas, con buena pensión. Carmen 49. 7-A.

PIEZA AMOBLADA ARRIENDASE con o sin pensión en Cienfuegos 78. 6-a

ARRIENDO CON PENSION, SAlón, balcones, casa honorable, también interiores. Compañía 2551. 7-A

EMPLEADAS: PLENO CENTRO, pensión mesa, precios bajísimos. Santo Domingo 1080. 9-A

CASA FAMILIA, PENSION, PIEzas. Matrimonios solos o caballeros. San Miguel 51. 6-A.

PENSION PIEZA CALLE, PARA 2 personas, Santa Rosa 216. 6-a

SE DA PENSION A JOVENES Y señoritas honorables, en casa familia seria. San Diego 145. 8-A

MATRIMONIOS O JOVENES Arriéndase piezas con pensión. San Francisco 151. 6-A

REGIA PENSION CON PIEZA, CAsa familia $ 120. Mesa $ 70. Rosas 1066. 6-A

EN CASA EXTRANJERA ARRIENdase pieza amoblada con pensión.— Santo Domingo 642. 8-A

PENSION CON SIN PIEZAS DOY personas honorables. Alonso Ovalle 1135. 8-A

EN CASA DE FAMILIA EXTRANjera se arriendan piezas amobladas con pensión. Moneda 741, esquina Tenderini. 8-A

ARRIENDO ELEGANTE PIEZA con pensión. Baño y luz eléctrica. Lira 40. 12-A

DESEASE PENSION SANA, CASA honorable, no de negocio. — A. Correo. 6-A

PIEZAS GRANDES CON PENSION, casa de familia. Delicias 2450. 10-a

ARRIENDO UNA PIEZA CON O Sin pensión, señora, señorita, sola. Vicuña Mackenna 898. 7-a

CASA FAMILIA DA MUY BUENA pensión por meses. Miraflores 130. 7-a

ARRIENDASE PIEZA CON PENsión 2 personas. Santa Rosa 215. 7-a

SE ARRIENDA PIEZA AMOBLAda con pensión, Lira 188. 11-a

PIEZA AMOBLADA VENTANA calle, con sin pensión. Freire 40. 6-A.

PIEZA A LA CALLE AMOBLADA con pensión, arriéndase. Santo Domingo 588. 8-A.

PIEZA AMOBLADA, LINDA VISta con espléndida pensión arriende a caballeros honorables, casa de respeto. Miraflores 130. 7-A.

ARRIENDO UNA PIEZA CON PENsión y luz a persona sola, en casa seria, sin pensionistas. San Pablo 1641. 6-A.

ARRIENDASE PIEZAS CON O SIN pensión, el 1.o de Setiembre. Avenida Francia 1232. 7-A

CENTRALISIMO ARRIENDO PIEzas, pensión familia honorable. Matrimonios, caballeros. Santo Domingo 1469. 8-A.

UNA A DOS PIEZAS Y PENSION con o sin muebles, casa seria, toda comodidad, buenas condiciones, ofrécese. Agustinas 2391. 6-A.

CASA HONORABLE RECIBE PENsionistas piezas amobladas, balcón, calle, luz eléctrica, comida familia. San Diego 122. 8-a

"PENSION OFRECEMOS", FAMIlia propietaria, atención, matrimonio, señoras. Casilla 8892. 6-A

SEÑORA VIUDA OFRECE UNA O dos piezas amobladas con pensión. Santo Domingo 2128. 6-A.

DOY MUY BUENA PENSION EN casa familia. Cueto 767. 6-A.

## INSTRUCCION

CURSO MIXTO COMERCIAL, 6 1|2 a 8 P. M. cinco meses duración, 10 pesos mensuales: Contabilidad, Aritmética, Redacción, Dactilografía. Títulos válidos. "Instituto Técnico Comercial de Chile", Gálvez 189. A-10

INGLES EN TRES MESES! ENseñanza esmerada. Pronunciación perfecta. Profesor londinense. 46 Claras 46. 7-A.

"INSTITUTO SAN MARTIN".—San Martín 64. Internos, medio-pupilos, externos. Kindergarten, preparatorias, humanidades. Profesores de Estado. Exámenes válidos. 10-A.

CURSOS CONTABILIDAD, TAQUIgrafía, mecanografía, inglés, vendedor. Instituto "Pinochet Le-Brun". Huérfanos 1657. 25-A.

PROFESORA OFRECESE PARA enseñar niñitas preparatorias o humanidades francés, piano, bordado. Dirigirse: Santa Rosa 428. 8-A.

PROFESOR DE FRANCES, ESTUdios completos Instituto Pedagógico. prepara exámenes. Honorario reducido. A. G. O. Correo Central. 6-A

GUITARRISTA: ESTER MARTInez Núñez da lecciones a domicilio. Riquelme 781. 6-A

CLASES DECLAMACION, MODAS, pintura, dactilografía, señoras, señoritas. Liceo Chileno. Plaza Yungay. 7-a

LICEO CHILENO. — PLAZA YUNgay. Señoritas, niñitas. Exámenes válidos. a-6

POR $ 6 ENSEÑANZA ESCRITURA máquina. Avenida Brasil 56… 9-A

# OCUPACIONES "NECESITAN"
## (SERVICIO GRATUITO)

SEÑORA HONORABLE DESEA ocupación decente. Dirigirse: Cueto N.o 767. 7-A

A VIÑA IMPORTANTE ME OFREZco como agente para Antofagasta; tengo fianza. Caupolicán 2763.

SEÑORES AGRICULTORES: ofrézcome de administrador o primer mayordomo o llavero fundo o hacienda, lechería, ganadería, apicultura, avicultura, cultivos generales y maquinaria agrícola, poseo certificados de competencia y honradez.— Luis Serrano, Correo Ñuñoa, Santiago.

JOVEN CON CONOCIMIENTOS DE contabilidad, escritura a máquina, recomendación, fianza y licencia servicio militar, ofrécese para cualquier ocupación decente.— R. A. M., Independencia.

AYUDANTE ARQUITECTO O INgeniero y como nivelador, con competencia y buenos informes, ofrécese.— J. G., Correo 6.

JOVEN DECENTE MECANICO- electricista, ofrécese, cualquiera ocupación relacionada con el ramo. Huérfanos 3047, casa 4.

RELOJERO COMPETENTE, OFREcese, aquí o fuera de Santiago.—E. A. V., Correo N.o 6.

JOVEN CON CONOCIMIENTOS DE Ingeniería, ofrécese trabajar con ingeniero u oficina comercial. San Pablo 2208.

SEÑORA FORMAL OFRECESE atender oficina, ayudar laboratorio o negocio u otro. Correo N.o 8.—A. C. v. de V.

OFRECESE JOVEN PARA AYUdante de oficina, escritura a máquina. Buenos certificados. Andrés Bello 844.

SEÑORA CON RECOMENDACIOnes, ofrécese para correr con casa de señora sola o caballero de respeto.— T. F., San Diego 975, casa 5.

SEÑORITA SERIA, DECENTE, DEsea ocupación en zapatería. Tiene muy buenos certificados. Dirigirse, a Maipú N.o 82.

OFRECESE ENFERMERO, CONdor. Años de práctica con informes de médicos. Más datos: en la calle Rosario N.o 948.

CON PERSONA FORMAL ACEPtaré trabajar como interesado, aportando referencia, más de 10 años práctica en comercio, Bancos, idóneo contabilidad comercial, alcoholes y tabacos, redacción, dactilografía, calculaciones, etc. y no poco conocimiento del comercio minorista de esta plaza. Correo 2. Casilla 4558.

DE LA COBRANZA DE ARRIENdos de casitas, conventillos, citées u otras propiedades, haríame cargo, garantizando honorabilidad, referencias comerciales y bancarias.— A. Plaza, Grajales 2520.

A LOS PEQUEÑOS COMERCIANtes ofrezco mis servicios como contador y cualquier trabajo de oficina en el giro comercial o bancario. — R. C. P., Casilla 73-D.

JOVEN HONORABLE, CASADO, con informes de primera clase, haríase cargo de administración citées, conventillos, etc. Casilla 4558.

SEÑORITA CONPETENTE PARA oficina, con buenas recomendaciones, escribe a máquina, redacta bien, ofrece sus servicios a oficinas de Seguros, biógrafos o casas comerciales.— G. B. L., San Diego 645, pieza 7.

SEÑORA BIEN RECOMENDADA y práctica para atender enfermos ofrécese. Cochrane 1389.

OFRECESE CHAUFFEUR PARTIcular o arriendo, buenos informes, Correo 6. A. Sánchez S.

OFRECESE MAQUINISTA LITOgrafo impresor de tarjetas, marginador imprenta y cortador.— P. W. R., Martínez de Rozas 2641.

OFRECESE SOMBRERERO, EXmaestro de la antigua Sombrerería S. Voigt.— R. S. C., Esperanza 876.

SEÑORITA HONORABLE OFREcese acompañar señora, o cualquiera ocupación decente.— I. R. C., Correo 6.

JOVEN 21 AÑOS, OFRECESE CUAL quier ocupación decente. Espléndidas referencias. Independencia 865.

OFRECESE JOVEN PARA ALMAcén abarrotes.— I. Contreras. "El Monte".

JOVEN DECENTE, SOBRIO, HA ocupado puestos de entera confianza, buenos certificados, ofrécese incondicionalmente para ocupar cualquier puesto de esta naturaleza. C. M. C., casilla 81-D. Santiago.

CARROCERO RODERO, RECIEN llegado, competente, sin vicios, con buenos informes. M. M. O., Serrano 742.

OFRECESE AJUSTADOR MECANIco, buenas referencias. E. F., Correo 3, casilla 5068.

JOVEN CASADO CON EXCELENtes recomendaciones, con práctica bancaria y escritura a máquina, desea una ocupación en ésta o fundo cercano. C. C. F., Correo Central.

SEÑORES GANADEROS Y HAcendados, ofrécese joven extranjero, con práctica para beneficiar toda clase de ganado en el Matadero de Santiago. También recibe a comisión. Dirigirse: Correo 3.—V. V. V.

$ 10 PROFESORA CONSERVATOrio, da lecciones piano o canto. — Maestranza 849-A. 7-A

¡INGLES! PROFESOR LONDINENse, con espléndidas referencias, enseña el idioma en tres meses. Enseñanza esmerada. Pronunciación perfecta. Clases particulares a domicilio y en su casa centralísima. 46, Claras, 46. 6-A.

INSTITUTRIZ INGLESA CATOLIca, recomendada, dispone horas para clases inglés, francés, piano.— P. T., Correo Central. 6-A.

INSTITUTO MERCANTIL, ESTADO 239, teléfono inglés 273, fundado en 1904, el primero en Chile en su género según la Estadística Oficial. Prepara cónsules, contadores generales y especiales, topógrafos, dibujantes, ayudantes de ingeniería y arquitectura, taquígrafos, dactilógrafos, corresponsales, etc. Pídase prospectos. Cursos matinales, vespertinos, nocturnos y por correspondencia. — Contabilidad Comercial, (Agrícola, Bancaria, Minera, Industrial, Fiscal, Municipal, Oro y Billetes, de Sociedades Anónimas, Colectivas, Comanditarios y Participación, Aritmética comercial, Gramática, redacción mercantil, inglés y francés, alemán o italiano, taquigrafía, escritura máquina, legislación civil, comercial, aduanera, consular, Corredurla, Caligrafía, Moral por 50 pesos y $ 35 mensuales, todos los ramos, según curso. Diplomas legalizados, notario, Ministerio Justicia. 7-A.

¡DOLOR...! ES EL SHIMMY QUE se baila en todos los centros sociales, se toca en todos los teatros y se canta en todos los salones. Pídase en "La Lira Chilena", Compañía N.o 1066 (1|2 cuadra Plaza). 6-A

¡DOLOR...! SHIMMY, CANCION. Es la historia de amor, de ternura y tragedia que se canta en todos los salones de Santiago. Véndese en "La Lira Chilena". Compañía 1066 (1|2 cuadra Plaza) 6-A

JOVEN DECENTE DESEA OCUparse como portero o boletero en algún teatro. Carrión 1261.

JOVEN HONORABLE DESEA OCUparse en alguna oficina. Correo 6.— E. G. M.

¡¡TEOSOFISTAS!! JOVEN SIN pretensiones desea cualquiera ocupación ésta o fuera. Far, Correo 5.

REPARTIDOR DE PAN OFRECESE joven vasco. Dirigirse: R. Albizú, "La Nación".

A LOS PROPIETARIOS: SEÑORA de respeto, poca familia, con buenas referencias, ofrécese para administrar citées o propiedades o para el cuidado de casa que sus dueños estén ausentes. M. M. v. de C., San Alfonso 7, esquina Alameda.

AL COMERCIO DE ABARROTES: Vendedor activo en abarrotes, con buenas referencias, ofrécese. García Reyes 335.

JOVEN COMPETENTE EN EL RAmo de botica, desea ocupación o como vendedor casa mayorista. A. G. L., Correo Central.

JOVEN DECENTE, OFRECESE PAra algún puesto sencillo, en casa comercial. Correo Central, C. J. M.

CONTADOR PARA FUNDOS, OFREcese. Jersey, casilla 81-D.

EMPLEADO PARA MINAS, NECEsita ocupación. Prefiere laborero. J. B. P., Correo Central.

EJECUTO TRABAJOS DE PINTUra de casas. F. Contreras, Mapocho 1550.

OFRECESE JOVEN DECENTE PAra cualquier puesto de oficina, cobranzas o comisiones. J. F. M., Correo 7.

JOVENCITO BUENA PRESENCIA, sin pretensiones, solicita ocupación decente. Escribe a máquina. A. H. G., Correo 7.

MAESTRO MUY COMPETENTE EN cajas de cartón, para dentro o fuera de Santiago, ofrécese. Dirección: J. U., Correo 5.

PIANISTA OFRECESE BIOGRAFO y recepciones. Andrés Bello 412.

ADMINISTRADOR, CAJERO, TEnedor de libros para fundo, oficina, se ofrece. A. S. E., Delicias 3751.

COMERCIANTES MINORISTAS: — Llevo contabilidad, precios módicos. N. R. V., Correo Central.

CONTABILIDAD A DOMICILIO: señoritas y jóvenes, enseño. Kings, casilla 81-D.

MAQUINISTA, TAPICERO MECAnico ofrécese para mueblería o carpintería, puertas y ventanas. Dirigirse: Marsella 57. M. Vergara.

OFRECESE SEÑORA VIUDA RESpeto arreglo ropa caballeros, niños. Dispone de la tarde. A. G. v. de A., Bascuñán Guerrero 37, casa 4.

SEÑORITA HONORABLE OFRECEse para enseñar niñitos a domicilio. Sabe idiomas. Precios módicos. Lira 693.

SEÑORA FRANCESA CATOLICA DIplomada, buenas referencias, ofrécese para hacer la educación completa de niños o señoritas y salir con ellos. Señora d'Epernon. Correo Central.

SEÑORA OFRECESE PARA REGENtar puesto de leche sucursal de jabonería u otros, con fianza y buenos informes. C. H. Dardignac 565.

SEÑORITA CON V AÑO HUMANIdades, ofrécese para preparar primeros años, a niñitos. Livia E. R. Correo 2.

SEÑORITA APTA PARA OFICINA, ofrécese; excelente redacción, ortografía y escritura a máquina. Muy bien recomendada. Livia E. R. Correo 2.

SEÑORITA FRANCESA CON CONOcimientos del inglés, ofrécese para acompañar familia a Europa. Ejército 102. Sta. Francisca.

OFRECESE MADRE E HIJA, CON recomendaciones, para la cocina, come, piezas o niños. Dardignac 25.

CHOFER CASADO, MANEJA VArias marcas, ocupado actualmente en el Ejército ofrécese. Nataniel 24.

JOVEN CASADO, DIPLOMADO EN contabilidad, desea ocuparse en alguna oficina, casa comercial o industrial, actualmente ocupado (Relegué). Conferencia 491. Casita 13.

COMO MEZONERO O MAYORDOmo de Hotel me ofrezco, con informes y práctica, con preferencia a provincias.—L. A. B. Herrera 620.

OFRECESE JOVEN PARA AYUdante de oficina, con práctica, y escritura a máquina, buenos certificados.—S. S. O. Andrés Bello 744.

JOVEN SERIO, DACTILOGRAFO, entiende contabilidad, ofrece sus servicios. Buenas recomendaciones, con fianza. Correo Central.—S. T. C.

JOVEN OFRECESE PARA ABArrotes o bodega de frutos, buenos certificados.—L. H. B. Brasil N.o 863.

JOVEN CASADO, SIN FAMILIA, excelentes referencias, desea ocupación como llavero o mayordomo en fundo.—L. P. Brasil 863.

## CONTADORES

CONTABILIDADES COMERCIAles, agrícolas e industriales.— José R. Gatica, Casilla 1256. 6-A.

## OCUPACIONES (ofrecen)

PRENSISTA PEDAL COMPETENte, prensa cuarto Victoria a pieza o sueldo fijo, puesto firme, necesito.— Santa Rosa 364. 7-A

EN UNION AMERICANA 408 SE necesita un buen jardinero. 22-A.

VENDEDOR VIAJERO DE ABArrotes, para la zona central, necesítase para el 1.o de Setiembre. Ofertas con copias, certificados, a Casilla 2577. 6-A

JOVENCITO SEPA INGLES, NEcesítase. Edificio Ariztía, primer piso, oficina 20. 6-A.

TALLADOR, TRABAJO PERMAnente, se necesita. San Antonio 816. 6-A.

MAESTROS CONFITEROS, MUY competentes, se necesitan. San Francisco 256. 6-A.

NECESITO ENLUCIDOR MUY competente, con muy buenos informes. Herrera 232. 6-A

VENDEDORES LEÑA NECESITO. Carmen 766. 9-A

DACTILOGRAFO QUE DOMINE Castellano, inglés y taquigrafía, se necesita. Dirigir copia de certificados a Casilla 345. 6-A

JOVEN PARA OFICINA, PREFIERE con conocimientos contabilidad. San Antonio 242, de 3 a 7 y media. 6-A

SEÑORA FRANCESA DIPLOMADA, buenas referencias, católica, se ofrece para hacer la educación completa de niños o señoritas. Dirigirse a Señora d'Epernon. Correo Central.

JOVEN SERIO OFRECESE PARA quinta o jardín, sabe podar, hortaliza, cultivar, etc.—Teodosio G. Maestranza 1312.

CORTADOR SASTRE, MUY COMpetente y larga práctica, ofrécese para ésta o provincias.—A. C. Correo N.o 2.

OFRECESE MECANICO COMPEtente, buenos informes.—P. L. San Pablo 2460, c. 8.

ADMINISTRADOR, AGRICULTOR. Viniviticultor, Arboricultor, con recomendaciones, haber servido 9 años, ofrécese: Serrano 662.

SEÑORES PROPIETARIOS, ofrézcome administradora citées; buenas recomendaciones.—S. V. M. Correo 6.

JOVEN TITULADO AGRICULTURA general, especialidad vitivinicultor, mucha práctica, buenos informes, ofrécese. Casilla 294.

MATRONA (ex-ALUMNA DEL Dr. Vicencio), ofrécese asistir y cuidar en ésta o cualquier punto República. Precios módicos. Maturana, Pasaje Andacollo 2171.

JOVEN 16 AÑOS, DESEA CUALquier ocupación decente.—T. O. C. Rosas 2219.

OFRECESE JOVEN PARA CUALquier ocupación decente, buena licencia militar y certificados. En Santiago o Valparaíso.—E. L. C. Correo 6.

OFRECESE JOVEN PARA SACAdor punta, corre fierro y lijar taco, con recomendación. Maipú 436.

JOVEN DE 25 AÑOS DESEA OCUpación, con buena recomendación de casa mayorista. San Francisco 548. casita 4. H. V. C.

EX-SUBOFICIAL EJERCITO OFIcinista con responsabilidad, excelentes informes y fianza, aceptaría administración citées, conventillos o cualquier empleo decente, aún fuera de Santiago. N. N., calle Valparaíso 1158.

JOVEN 18 AÑOS OFRECESE CON recomendaciones. Correo Central. F. E. D. P.

OFRECESE JOVEN CON CONOCImientos contabilidad o inglés, para cualquier empleo de oficina. T. Z. G. Estación Ñuñoa. FF. CC. del E. Of. Telégrafo.

JOVEN CON BUENAS RECOMENdaciones, ofrécese como vendedor mostrador al comercio o cualquiera ocupación decente. A. H. R. Correo N.o 5.

JOVENCITO RECOMENDADO DEsea ocupación decente, cuidar y aseo oficina, escritura máquina. A. H. G. Correo 7.

JOVEN RECOMENDADO DESEA ocuparse en sastrería com ayudante cortador. J. C. Correo 9.

OFRECESE JOVEN DECENTE PAra cualquier puesto de oficina, cobranzas o comisiones. J. F. M. Correo 7.

PERSONA SERIA DESEA OCUPARse en puesto carne, sabe cortar: entraría como interesado y antes de un año aportaría capital. J. B. Correo Central.

JOVEN HONRADO, SIN VICIOS, desea ocuparse para mozo de oficina u otra ocupación. A. P. C. Correo N.o 6

JOVEN SIN PRETENSIONES, CON práctica en botica, desea ocuparse en ésta o cualquiera otra ocupación. L. A. P. Correo N.o 6.

MESONERO COMPETENTE OFR… cese. Garantía szeriedad. Gálvez 9…

JOVEN COMPETENTE EN EL R… mo de botica, desea ocupación o … mo vendedor de casa mayoris… A. G. L. Correo Central.

INGLES: DOY CLASES A DOM… lio. Hago traducciones al castell… Preparo exámenes. Irarrázaval …

JOVEN OFRECESE COBRAR, vendedor u otro empleo, $ 4,000 … za. Libertad 751.

OFRECESE JOVEN BIEN RECOmendado para cualquiera ocup… López 854.

JOVEN ESCRIBE CORRECTA… te máquina, con conocimiento … tabilidad, frécese. Sargento … dea 983.

OFRECESE JOVEN PARA A… diz vendedor, ya sea almac… da o zapatería. Certificados carnet. Sta. Rosa 1419.

NIÑO 15 AÑOS CON BUE… REcomendaciones, ofrécese, … te en trabajos de oficina, … máquina. Dirigirse: J. Correo Central.

MECANICO MUY PRAC… O EN automóvil, para trabajos … ésta o fuera, ofrézcome. Jotabec… 56, casa 1.

MECANICO COMPETEN… EN AUtomóviles, ofrece sus se… os aquí o fuera de Santiago. J. Correo N.o 2.

OFRECESE JOVEN DA… LOGRAfo, con conocimientos taquigrafía. San Pablo 2570.

NECESITAMOS FAR…CEUTICO. Urgente presentarse. A… inas 1019. 6-A

REPARTIDORES D… EÑA CON reparto necesito. Ca… 765. 9-A

TORNERO EN MAD… NECESITO Avenida Irarrázaval … 6-A

SE NECESITA UN … SACADOR de punteras y para … os. San Diego 426. 6-a

JOVEN PRACTICO… N HUINCHA partidora y serruch… ecesítase. Barraca. Domeyko 23… 6-a

MUCHACHO, BIE… RECOMENDAdo, para el servici… necesita. Sto. Domingo 1307. 6-a

MUEBLISTAS Y … NCO, TRABAjo trato, necesita … ilbao 580. Providencia. 7-A

JOVEN QUE S… ESCRIBIR EN máquina Und… d, encontrará trabajo diario, d… s a siete y media de la tarde, calle Maipú 560, pasar a la hora … cada. 6-A

PELUQUERO … ESITO, SAN PAblo 2175. a-6

JOVEN PARA … STRADOR, Chanchería encont… mpleo. San Pablo 2369. a-6

NECESITO … ERO CARROCEro en calle … ez N.o 414. 7-A

NECESITO … MPOSTURERO ZApatero. Mar… 479. 7-A

SE NECESI… VENDEDORES PAra cuadras … manal. Tratar de 1 a 4. U. An… na 532. 6-A

NECESITO … MAESTRO CERRAjero y ofi… ira 839. 7-A

NECESIT… RMACEUTICO COMpetente, … cho receta y mostrador. Eleu… Ramírez 350. De 2 a 4. 6-A

GRABA… PARA PLANCHAS DE bronce … ial, necesito. Bandera 1… 6-A

NECESITANSE BUENOS ARMADOres black, hombre y señora, y entacador palo a mano. Fábrica calzado, Chacabuco 554. 8-A

MUEBLISTAS FINOS Y GOTICOS competentes, necesitan. Compañía 2695, esquina Sotomayor.

SE NECESITA UN MAESTRO PAStelero y dulcero, competente. Andes 3399.

TALLADOR NECESITO, SANTA Rosa 343. 7-A

NECESITO REPARTIDOR DE CARne, sepa el oficio. San Francisco 797 4-A

CERRAJERO, CHAPERO, COMPEtente necesítase. Trabajo permanente. Fábrica cajas. Mapocho 3156. 6-A

MAESTROS COMPETENTES TRAbajo cajas de fondos necesita Máximo Bash, Huérfanos 830. 7-A

COCHERO CASADO ELLA PARA cocinera, necesito. Tratar: Puente 692, de 2 a 4 P. M. 7-a

AYUDANTE COCINA NECESITO, López 580. Panadería Colón. 6-a

EMPLEADO ABARROTES COMpetente, necesito. San Diego 1498. 6-A.

APRENDIZ ENFERMERA NECEsito, regular edad, recomendada. Avenida Matta 86. (Sanatorio). 7-A.

JOVEN AFICIONADO, ENTENDIDO en avicultura, necesito. Nueva York 90. 7-A.

HOJALATERO NECESITO. LIRA 818. 7-A.

EMPLEADO JOVEN PARA OFICIna, necesito. Dirigirse el Lunes, de 11 a 12, Bolsa de Comercio 321. 7-A.

GASFITER COMPETENTE Y aprendices, necesito. Bascuñán 34. 7-A.

AGENTES ACTIVOS, CON FIANza, $ 50, necesítanse en Ahumada 46. Ganarán 1… 20 pesos diarios. 7-A.

TAPICERO MAESTRO COMPEtente, necesito. Huérfanos 830. 7-A.

TALLADOR TRABAJO A TRATO, pago buenos precios. Huérfanos 830. 7-A.

NECESITO EMPLEADA PARA PIEzas, exijo recomendación. Teatinos 82. 6-A.

MOZO PARA NOCHERO Y TODO servicio puertas adentro, necesito. Hotel Hispano Americano. San Diego 14… 6-A

MUEBLISTAS NECESITO. NATAniel 76. 7-A

NECESITO INGERTADORES. — Avenida Subercaseaux 494. 6-A.

CARPINTERO MUEBLISTA PARA jefe de taller necesito. Santa Victoria 380. 6-A.

BUENOS ARMADORES PARA calzado black se necesitan. Fábrica de calzado Santa Victoria 324. 7-A.

TRABAJADORES NECESITO, PE. Lagos 1025 El Lunes, a las 7. 6-a

NECESITO AYUDANTE, PARA botones, que sepan ojalar. Prat 325, casita 10. 8-a

SE NECESITAN CARPINTEROS, buen sueldo. Echeverría 927. A-6

JOVENCITO PRESENCIA, CAMPO, necesito. Casilla 3892. 6-A

TALLADOR COMPETENTE, NEcesito. Sotomayor 45. 7-A

MOZO PARA CASA PARTICULAR, necesítase. Huérfanos 656. 6-A.

MUCHACHO PARA EL COMEDOR, con recomendaciones de casa particular, se necesita. Tratar 9 a 3. Los Leones. Avenida San Luis 259. 6-A

NIÑO PARA TODO SERVICIO, necesito. Cochrane 434. 6-A

MOZOS RECOMENDADOS, NECEsítanse. San Pablo 3492. 8-A

MUCHACHO TODO SERVICIO NEcesita luego, Pedro Valdivia 620. 6-A

SERVIDUMBRE LA MEJOR DE Santiago, pídala. Bandera 339. 6-A

OFICINA EMPLEOS: OPORTUNAmente proporciona buena servidumbre. San Francisco 281. 8-A.

SEÑORAS, SEÑORITAS, JOVEnes, deseen hoy mismo emplearse, preséntense Morandé 436. 6-A

SEÑORITA ENTENDIDA CONTAbilidad, buena letra, sepa escribir a máquina, recomendada, necesito. Chiloé 1842, verse 4 a 5 tarde. 8-A

SEÑORITA EMPLEADA EN EL comercio, independiente, necesito para trabajo fuera horas ocupación. Por escrito: A. V., Avenida Matta 224. 6-A.

BUENAS MAQUINISTAS PARA hormas de señora, pago buenos precios. Rosas 1069. 6-a

BUENA COMPOSTURERA NECESIta Sastrería London House, Bandera 236. 6-a

FARMACEUTICA TITULADA NEcesito. Tratar: Moneda 875. 6-A

CALADORA MAQUINA ELECTRIca, competente, y costureras ropa blanca, necesita taller Dieciocho 40. 6-A

NECESITO UNA CAJERA PARA carnicería, un cortador de carne y un repartidor con muy buenas recomendaciones. Tratar: Alameda 2557. 6-A.

BUENA CALADORA A MAQUINA Singer y pañueleras, necesita Talleres Ausonia. Agustinas 728. 11-A.

BUENAS COSTURERAS PARA trajes elegantes, necesítase: Bellavista 517. Presentarse: de 2 a 6. 6-A

BUENA PREPARADORA EN sombreros, se necesita. Delicias 2494. 6-A

TEJEDORAS COMPETENTES PAra máquina de tejer, necesitamos. Sueldo de 30 hasta 50 pesos semanales, trabajo todo el año. San Ignacio 88. Es inútil presentarse sin ser prácticas. 7-A

NECESITO NIÑAS QUE TEJAN A palillo, entrego trabajo para la casa. Alameda 459.

NECESITO OPERARIAS OBRA grande, chalequeras, vestoneras, pantaloneras, presentarse con muestra. Bandera 578. 6-A

COSTURERAS COMPETENTES NEcesita fábrica ropa blanca.— Santo Domingo 1040. 7-A

SE NECESITAN COSTURERAS. — Fariña 435. 7-A

COSTURERA EN ROPA BLANCA, necesítase. Esperanza 781. 7-A

COSTURERA, NECESITO SIErabella 1325. 6-A

LAVANDERIA FRANCESA, RECOleta 348. Buenas camiseras, posticeras lavanderas, necesito. 7-A

SE NECESITA MUY BUENA PREparadora en sombreros de señoras, trabajo todo el año. Monjitas 8… 7-A

COSTURERAS: NECESITO OPERArias, trabajo brin. Inútil presentarse sin buenas recomendaciones. Grajales 2098. 7-A

EMPLEADAS, EMPLEADOS DEcentes, necesitamos. Instituto Vergara Salas, Plazuela Santo Domingo. 6-A

EMPLEADA PARA LAS PIEZAS Y costuras con recomendaciones, necesítase. Dieciocho 402. 6-A

LAVANDERA EN CASA, NECESItase. Agustinas 2720. 7-A

COSTURERA SASTRE, NECESITO. Germán Riesco 2019. Matadero. 7-A

COSTURERAS, OJALADORAS Y aplanchadoras, necesita la Fábrica de Camisas Sportman, Carmen 661. 7-A

APLANCHADORAS CAMISERAS necesita Lavandería Bruselas, Rosas 2040, entre Brasil y Baquedano. 7-A

NECESITO APARADORAS, FABRICA de calzado. Delicias 2701. 7-A

BUENAS LAVANDERAS, $ 2.50 TArea. Camiseras y aplanchadoras de blez, necesitamos. Lavandería. Merced 475. 7-A

NECESITO APRENDIZA PANTALOnera. San Diego 813.

NECESITO COSTURERAS PARA pantalones paltocs de brin. Castro 556. 6-A

TEJEDORA A MAQUINA EN LANA y seda confeccionadora competente necesito. Casa particular Cochrane 291. 6-A

NECESITO NIÑAS PARA PEGAR botones y para ojalar a máquina.— Castro 556 altos. 6-A

LAVANDERIA MODERNA, Echaurren 210. Necesita buenas camiseras, planchadoras de doblez y almidonadora. 7-A

POSTICERAS, CAMISERAS, DObles necesito. Castro 64 7-A

LAVANDERA CON RECOMENDAciones necesito. Santo Domingo 6…

SE NECESITA UNA COPINERA competente. Calle Rosal 1963. 7-A

NECESITO NIÑA PARA CASA DE pensión. Franklin 989. 6-A

COSTURERAS SOMBREROS PAJA, necesito. Delicias 2517. 7-A

LAVANDERIA: NECESITA Aplanchadora posticera, camisera. Compañía 2339. 6-A.

NIÑA JOVEN PARA EL SERVICIO se necesita, en Domínica 514. 6-A

NIÑA PARA LAS PIEZAS, MOZO para aseo necesito. Inútil presentarse sin informes. Catedral 23… 6-A

CAMARERA Y NIÑERA SE NEcesita, buen sueldo. Alameda 2…50. De 2 a 4 P. M. 6-A

NIÑA QUE ENTIENDA ALGO COcina. Avenida Matta 1493. 7-A

SIRVIENTA DE MANO NECESITO, Sueldo $ 40. Sazié 2460. 6-A

EMPLEADA DE RAZON SE NECEsita con buenas recomendaciones en República 146. 6-A

NIÑA JOVEN PARA AYUDANTE de cocina necesita casa extranjera. Santa Isabel 475. 6-A.

SIRVIENTA PARA PIEZAS, CON recomendaciones. Catedral 3271. 6-A

NECESITO EMPLEADA CON REcomendación. Mapocho 2398. 6-A

NECESITO SIRVIENTA JOVEN— Buen sueldo. Alonso Ovalle 860. 7-A

SIRVIENTA DE MANO, O MUCHAcha necesito. Catedral 2453. 6-A

NECESITO SIRVIENTA, 21 DE MAyo 575. 6-A

EMPLEADA PIEZAS, ASEADA, recomendada, gana $ 50-60. Moneda 741. 7-A

CHIQUILLA 14 AÑOS, PUERTAS adentro, necesito. Llano Subercaseaux, Avenida Silva 45.

NIÑA JOVEN BUENA PRESENcia, recomendada necesítase, aseo oficina. Tratar: 10 1|2-11 1|2. Huérfanos 782. 6-a

NIÑERA CON RECOMENDACIOnes y muy aseada, necesítase en Arturo Prat 376. 8-A

PARA QUEHACERES DE CASA, poca familia, necesito empleada. Ejército 756, casa 4. 7-A.

NECESITO NIÑERA. ESTADO 223. 7-A.

NECESITO NIÑERA. ELEUTERIO Ramírez 743. 6-A.

NIÑA PARA COMEDOR Y PIEZAS, puertas adentro, necesito. Hotel Hispano Americano, San Diego 142. 6-A

NECESITO EMPLEADA AYUDAR quehaceres casa. San Diego 313.

EMPLEADA PARA TODO SERVIcio necesito, con recomendación.— Castro 64. 8-A.

NIÑA DE COMEDOR CON RECOmendación necesito. Santo Domingo 605. 6-A.

EMPLEADA PREFIERESE CON hija, necesito. Avenida España 80. 6-A

EMPLEADA PARA EL COMEDOR y las piezas, con recomendaciones, se necesita. Blanco Encalada 2339. 7-A

EMPLEADA NECESITO. UNION Americana 557. 6-A.

NECESITO COCINERA Y NIÑERA con recomendaciones. Libertad 654. 6-A.

NECESITASE BUENA COCINERA. Santo Domingo 588. 6-A.

SE NECESITA UNA COCINERA. Independencia 2503. 9-A.

BUENA COCINERA CON RECOmendaciones, se necesita. Dieciocho 402. 6-A

NECESITO COCINERA. ARGOMEdo 358. 7-A.

NECESITO COCINERA COMPETENte con recomendaciones, puertas adentro. San Diego 2126. 7-A

EMPLEADA COCINA, CON RECOmendaciones, necesita matrimonio solo. Tratar: 2 a 5. General Urriola 66. 5-A

COCINERA SE NECESITA QUE SEpa su oficio con buenas recomendaciones. Arturo Prat 363. 7-J

COCINERA FORMAL Y COMPEtente se necesita. Av. las Quintas Altos N.o 5. Est. Providencia. 6-A

COCINERA SE NECESITA EN Cruz …, a media cuadra Avenida Independencia. A-7

COCINERA SIN NIÑO, NECESITO. Alameda 225. 6-A.

COCINERA CON BUENAS RECOmendaciones necesítase para Antofagasta (Sueldo: $ 150). Gastos pagados. Dirigirse. Morandé …

COCINERA CON RECOMENDACIOnes, necesítase. Catedral 1957. 6-A

# MUSTAFA Y DON GIUSEPPE

**COCINERA COMPETENTE NECE-**sito. Tratar: Eyzaguirre 1072. 6-A.

**COCINERA COMPETENTE NECE-**sito. Santa Rosa 215. 6-a

**COCINERA Y EMPLEADA DE MA-**no, recomendadas, necesito. Santo Domingo 1030. 9-A

**COCINERA PARA SUPLIR NECE-**sítase. Huérfanos 1372. 6-A

**COCINERA JOVEN ENTENDIDA** en su oficio, necesítase. Esperanza 781. 7-A

**COCINERA ASEADA, RECOMEN-**dada, sueldo $ 50. Moneda 741. 7-A

**COCINERA PARA SAN BERNAR-**do, aunque tenga hija de 15 años. Brasil 657. 7-A

**COCINERA PARA VIÑA DEL MAR,** necesito. Catedral 1709. 7-A

**COCINERA CON BUENAS RECO-**mendaciones necesito. Teatinos 742. 7-A

**COCINERA BUENA NECESITO.** Recoleta 764. 7-A.

**COCINERA SE NECESITA. SAN** Martín 511. 6-A.

**COCINERA MUY ASEADA Y RE-**comendada, necesito. Avenida Manuel Montt 367. 7-A.

**COCINERAS NECESITA. SAN DIE-**go 79. 6-A.

**COCINERA CUATRO PERSONAS;** sesenta pesos sin exigencias, necesita. Brasil 29. 7-A

**COCINERA COMPETENTE, PUER-**tas adentro, buen sueldo, necesito.—Hotel Hispano Americano, San Diego 142.

**COCINERA CON RECOMENDA-**ción necesito. Echaurren 216. 7-A.

**COCINERA; SUELDO: $ 45. MOLI-**na 50. 7-A

**COCINERA NECESITO. MAIPU 33.** 7-A.

## OBJETOS PERDIDOS

**GRATIFICACION SE DARA A** quien entregue en el Banco Nacional un paquete olvidado en carro Huérfanos el 4 del presente. 6-A

**BUENA GRATIFICACION A LA** persona que devuelva un reloj esmaltado, azul, puesto en pulsera negra de cuero, perdido el Viernes en la tarde. Dieciocho 84. 7-A

**GRATIFICACION TENDRA QUIEN** entregue. Gálvez 239, prendedor perla y brillantes perdido Sábado, tarde, trayecto carro Alameda, entre Plaza Italia y Gálvez. 8-A

## MAQUINARIAS

**CAJAS DE FONDOS "CENTO", 2** tamaños. Bandera 82. A-17

**CALCULADORAS DE OCASION.** Bandera 82. A-17

**COMPOSTURAS MAQUINAS ES-**cribir. Bandera 82. A-17

**MAQUINAS PROTEGER CHEQUES.** Bandera 82. A-17

**PRENSAS PARA COPIAR. BANDE-**ra 82. A-17

**SILLONES GIRATORIOS PARA** escritorios. Bandera 82. A-17

**MAQUINAS HELADERAS VENDE** la antigua calderería San Pablo 1441, entre Amunátegui y San Martín. 6-A.

**COMPRO TORNO MECANICO OCA-**sión, Brasil 85, Imprenta. 6-A.

**SIERRA HUINCHA OCASION fla-**mante, vendo. Sotomayor 792. 6-A

**VENDO PRENSA PARA SOMBRE-**ros canotiers. San Francisco 1273. 7-A

**HARNEADORAS STUBBS OFRE-**ce. Cumming 861. 9-A.

**DE OCASION COMPRO MOTOR DE** 3|4 a un caballo fuerza. S. E. Delicias 485. 6-a

**DINAMO 110 VOLTS, RESISTEN-**cia, tablero distribución, amperómetro y voltámetro, con sus respectivos cieles, lámparas de arco y trasmisión. Se vende: Domeyko 2354. 6a

**VENDO MAQUINA VULCANIZADO-**ra, transformada, muy económica. Avenida Irarrázaval N.o 1. 6-A

**MAQUINA COSER PIE OCASION** $ 85, otra $ 200. San Isidro 253. 6-A

**VENDO MAQUINA VULCANIZA-**dora Charle, nueva, $ 250, Avenida Matta 349. Ernesto R. 7-a

**VENDO MAQUINA DE RAYAR Y** tipos con poco uso San Pablo 1401. 6-a

**MOTOR A VAPOR, SEMI LOCOMO-**vil, 30 H. P., casi nuevo. Vendo de gran ocasión. Casilla 3960.

**MOTOR A VAPOR, 6 H. P. CON SU** caldero, vendo. Casilla 3960.

**MOTOR A PETROLEO 80 H. P. muy** buen estado, vendo. Casilla 3960.

**COMPRESORA DE AIRE, WIN-**ches, chancadora, molinos para minerales, mesas concentradoras, bombas, perforadoras acero para minas, etc., etc., vendo. Casilla 3960.

**LOCOMOVILES DE 6 A 20 H. P.,** varias marcas, tengo en venta. Casilla 3960.

**RIELES DECAUVILLE, CARROS,** tornamesas, desvíos, vende. Casilla 3960.

**MAQUINARIAS PARA TODAS LAS** industrias, compra y venta. Casilla 3960.

**VENDO PESOS DE MOSTRADOR** y máquina heladera. Carmen 997. 6-A.

**BOMBAS DE TODAS CLASES, mo-**tores a parafina y a vapor, motores eléctricos, dínamos vende Romero 3244. 6-A.

**TRASMISIONES, POLEAS, DES-**cansos, correas, empaquetaduras, laves y válvulas para agua y vapor, vendo Mercería Romero 3244. 6-A.

**MAQUINARIAS Y MATERIALES** para todas industrias hay grande existencia en la feria de maquinarias. Romero 3244. 8-A.

**TURBINAS NUEVAS Y DE OCA-**sión, tenemos listas para entrega inmediata. Romero 3244. 8-A.

**HACENDADOS: PIEZAS, REPUES-**tos para picadoras de pasto encontrarán gran surtido en Romero 3244. 8-A.

**RICA MAQUINA MUEBLE, LEGI-**tima 14 se vende en 380. Quinta Normal, puerta Ecuador. 7-A.

**MAQUINA BIOGRAFO CON PELI-**cula vendo barato. Arturo Prat 876. 6-A.

**MOTOR ELECTRICO 2 HP. POCO** uso garantido vendo. República 46. 7-A.

**RODON PARA PRUEBAS E IM-**presión de cintas, con tipos, se vende en $ 200. Rosas 1812. 6-A.

**VENDO MAQUINA CORONA, TA-**par cerveza. Borja 1400. 6-A

**TURBINA HORIZONTAL, MODER-**na, usada, para 200 litros, caída agua 3.90 metros, compro. Delicias 2778. 6-A.

**MAQUINA ESCRIBIR "ROYAL". —** Ultimo modelo, nueva, otra "Storans" flamante, mesita giratoria, escritorio ministro, pistola "Browning", todo vendo baratísimo, por conclusión oficina. San Francisco 242|13. 6-a

**DE OCASION, VENDO MAQUINA** escribir nueva. Verla: San Diego N.o 2137. 6-A

**MAQUINAS DE ESCRIBIR COM-**pro. Casilla 2888. A-17

**MAQUINAS DE ESCRIBIR DE** ocasión, varias marcas. Bandera 82. A-17

**VENDO MAQUINA SINGER MUE-**ble, perfecto estado, mitad su valor, un cilindro hojalatero, cocina a gas 3 platos, 14 planchas zinc blanco usado. Nataniel 2018. 6-A

## MATERIALES DE CONSTRUCCION

**FIERRO GALVANIZADO: REALI-**zo partidas a precios de fábrica de 6,1 a 10,1 lisos N.o 24, 26, 27, 28. Consulte precios a Teléfono 248. Matadero. San Diego 494. A-6

**GRAN CONSERVATORIO DE FIE-**rro con vidrios, de 15.78x5.55, se vende en $ 15,000, y un automóvil cerrado con $ 1,500. Tratar: Manuel Molina, Brasil 63, de 2 a 4. 6-A

**DE OCASION VENDO 10,000 LIS-**tones raulí mach 1 x 4 1|2 y 3.000 cargas tapas álamo, clase corriente; 1,400 fardos alfalfa, 2.o corte, todo puesto estación Rengo.—Rosamil Aravena R. Casilla 48. 10-A

**VENDO GALPON DE FIERRO GAL-**vanizado y varios muebles, por cambio de local. Exposición 444. 7-A

**VENDO DE OCASION RIFLE SA-**lón "Winchester". Casilla 2725. 6-a

**TUBOS CEMENTO, DE 4 A $ 2 DE** 5 pulganas, $ 2.50. Lira 715. 7-a

**MOLDES PARA TUBOS, CEMEN-**to, 4-5 pulgadas, vendo. Lira 715. 7-a

**FIERRO BLANCO ACANALADO,** para techo, vendo. Cerro 40. 7-A.

**CABLE ACERO 3|4" VENDO 500** metros, una pieza, nuevo. Casilla 2932.

**ZINC A 60, PLOMO 60, COBRE,** 1.—; bronce, 90 compro. Rosas 3131. 6-A.

**TECHO ACANALADO $ 3.50 plan-**cha grande. Gálvez 475. venida Subercaseaux 494. 6-A.

**PIELES Y PLUMAS SE TIÑEN Y** confeccionan toda clase de trabajos. 10 de Julio 475. 6-A.

**ESCOMBROS SE RECIBEN, PEDRO** Lagos 1025, a 20 centavos carretonada. 6-a

**MATERIALES PARA CONSTRUC-**ciones, ladrillos, tejas, infinidad herramientas, vendo. Matucana 961. A-6

**LADRILLOS DE COMPOSICION,** compro ocasión. Sotomayor 833. 6-A

**ADOBES USADOS COMPRO. SO-**tomayor 833. A-6

## MUEBLES

**COMPRAMOS MENAJES DE CASA,** atendemos a domicilio. "La Magallanes". Avenida Matta 1004. Teléfono Inglés 147 (Matadero). 29-M-923

**MESA REDONDA DE CAOBA AN-**tigua, véndese. Santa Isabel 209.

**UN ESCRITORIO MINISTRO Y 2** estantes para libros véndese en A. Prat 522. A-6

**APARADOR MARMOL, CATRECI-**to cuna, vendo por viaje. San Francisco 242-13. 6-A.

**MUEBLES PARA OFICINAS, INS-**talaciones completas. Bandera 82. A-17

**MEDIO AMOBLADO ESCRITORIO,** (Américo), vendo. Avenida San Luis 294. Independencia. 6-A

**COMPRO MUEBLES Y CATRES.—** Recoleta 630. 13-A

**AMOBLADO ESCRITORIO VENDO.** Franklin 1497. 6-A

**ROPERO ESPEJO, $ 130; PEINA-**dor, $ 85, vendo: Diez de Julio 527. 6-A

**SE VENDE MEDIO AMOBLADO DE** salón y un aparador. Maruri 1070. 7-A

**VENDESE UN LINDO CATRE DE** bronce, importado dos plazas. Avenida Matta 430. 6-A

**BARATISIMO VENDO CATRE AN-**cho fierro con bronce y sommier en perfecto estado. San Pablo 1641. 6-A

**OCASION VIAJE SILLON DENTIS-**ta, muebles oficina baratos. Moneda 859, tarde. 6-A

**OCASION: VENDO SOFA, 2 SILLO-**nes. Santo Domingo 2264. 9-A

**CATRE BRONCE, FIERRO, SOM-**mier, $ 65; mandolino caja, $ 75. San Isidro 253. 6-A

**LINDA LAMPARA CINCO LUCES** $ 90. Alfombra grande $ 100, véndese ocasión. Irarrázaval 052. 7-A

**CARPINTERIA, INTALACIONES** oficina, tiendas, ejecuta, Santa Rosa 349. 7-A

**MUEBLES OFICINA, SILLONES** giratorios, archivadores, mesas para máquinas. Santa Rosa 349. 7-A

**POR VIAJE REALIZO: ROPEROS,** peinadores, mesas, sillas, silla-guagua, varios. San Diego 545. 6-a

**VENDO BUENOS MUEBLES, ANTI-**guos, de dormitorio. Av. Ecuador 3429. 7-a

**EN DOS MIL PESOS VENDO UN** juego muebles de dormitorio estilo Luis Catorce, en buen estado, verlos el Lunes. Sotomayor N.o 22. 6-a

**PEINADOR MARMOL, COMODA,** velador, escritorio ministro, vendo, por viaje. San Francisco 242|13. 6-a

**VENDESE AMOBLADO SALA Y** comedor. Utiles casa. Blanco Encalada 1725 A. 6-a

**APARADOR USADO VENDO BA-**rato. Prat 353. 6-A

**JUEGO DE COMEDOR, CASI nue-**vo, estilo alemán, muy barato vendo. Sotomayor 833. 6-A.

**ROPERO Y COMODA VENDO MUY** barato, Sotomayor 833. 6-A.

**PIANO ALEMAN, RICAS VOCES,** perfecto estado, vendo ocasión. Tarapacá 752. 6-A.

**PIANOS, PRESTO DINERO SOBRE** pianos, sin retirarlo del domicilio, Casilla 4041. 6-A.

**PIANOS, COMPRO, PAGO BIEN,** indicar marca, precio, Casilla 4041, Central. 6-A.

**VENDO RICA VICTROLA VICTOR,** nueva. Carreras 415. 8-A

**PIANO ALEMAN, FLAMANTE;** harmonium riquísimo, vendo. Gran ocasión. Moneda 827. 6-A

**VENDO DE OCASION PIANO ESTU-**dio, comedor, esquinero, aparador y sillas. Martínez de Rozas 3738. A—6

**AUTOPIANO FISCHER CASI NUE-**vo, vendo ocasión. Moneda 1375. 7-A

**COMPRO PIANO, VENDO 3,000** tejas. Morandé 436. 6-A

**COMPRO PIANO MAQUINARIA** bronce, $ 1,000 arriba; otro estudio. Par baules incrustados bronce. Pago contado. Casilla 3056. 6-A.

**PIANOS, AUTOPIANOS, AFINACIO-**nes, composturas. Consulte taller técnico. Santo Domingo 592, Teléfono Inglés 3620. Vargas.

**COMPRO PIANO, INDICAR MAR-**ca. Escribir, Casilla 3219. 6-A

**PIANOS ALEMANES, POCO USO,** garantidos, ocasión, desde $ 1,400.—Huérfanos 1985.

**VICTROLAS Y MUEBLES VENDE** pagaderos mensual, indique domicilio. D. D., Casilla 3862. 7-A

## MEDICINA

**¡OJO! MASAJISTA EXTRANJERA,** curación de enfermedades sin drogas. Notables resultados. Delicias 2463. 6-a

**GONORREA, POR ANTIGUA Y RE-**belde que sea, sana radicalmente con "Mitrinco Vegetal" N.o 2. Reumatismo crónico, muscular o deformante, es curado con "Mitrinco vegetal" N.o 1. Lo vende toda botica. Farmacia "Otero", Merced 387. 3-Septiembre

**DESCONFIE INYECCIONES BARA-**tas colocadas por aprendices, que pueden inyectarle polvo o vidrio molido de la ampolleta!! Acuda al Gabinete de Bilbao 27 y solicite hora. Aquí atienden con asepsia, higiene y reserva (3-5 pesos) (2-6, 9-11 P. M.) Teléfono 3983. 6-A

**BOTICA BELGA, SAN DIEGO 591,** esquina Eyzaguirre, recibió: Píldoras Ross $ 1.60; Píldoras Reuter 1.90; Píldoras Fóster 4.40. A-7

**BOTICA BELGA. PILDORAS FA-**mel, no más catarros, tos, resfriados, 2.40 caja. A—7

**BOTICA BELGA. OBLEAS CHAR-**cot, dolor de muelas y cara, 30 centavos cada una. A—7

**BOTICA BELGA. JUVENTUD, NO** más blenorragias, fuera contagios. Glóbulos Kadde, $ 4.40 frasco. A-7

**BOTICA BELGA. EMULSION BA-**calao 1.a clase, 2 pesos el frasco. A—7

**BOTICA BELGA. CABALLEROS:** Callocol, limpia el pie, aligera la marcha, 0.80. ¿Callos? A-7

**BOTICA BELGA. JARABE DEPU-**rativo vegetal, sangre limpia, $ 1.90 frasco. Adiós sífilis. A-7

**BOTICA BELGA. SEÑORAS: PO-**mada sin rival, quita espinillas, pecas y paños, 1.80 caja. A-7

**BOTICA BELGA. JARABE HIPO-**fosfito compuesto Rogel, corazón, debilidad, nervios, $ 1.90 frasco. A—7

**BOTICA BELGA. SEÑORITAS: den-**tadura hermosa, aliento perfumado, belleza y salud, pasta Jens'kins, 1.40. A—7

**VISITENOS Y HAGASE CLIENTE** de la Botica Belga, San Diego 591, esquina de Eyzaguirre. A-7

**VENDEMOS PRECIO LIQUIDA-**ción, con facilidades pago, muebles dormitorio, comedor, salón, escritorio, etc., directamente fabricante al cliente. Fábrica: Serrano 398. 7-A

**"STHENOSINA" DA SALUD. BO-**tica Petrizzio. 7-A.

**HIPODERMICAS 0.40, INTRAVE-**nosas, intramusculares $ 1.50, neosalvarsan $ 3. Estudiante medicina muy práctico coloca a domicilio o en Fontecilla 69. 6-A

**POR CAMBIO RESIDENCIA REA-**lizo muebles y útiles de casa. Avenida Brasil 59. 6-A

**ESTUDIANTE DE MEDICINA CO-**loca toda clase de inyecciones. Precios módicos. Avenida Francia 1162. 6-A

**ECZEMA, GRANOS, SARNA, LLA-**gas, cortaduras, sarpullidos, desaparecen usando Pomada Cadum.

**NUEVA CLINICA DENTAL.—DE-**licias 880. Dentista titulado, trabajos serios y rápidos. La falta de una clínica dental de esta naturaleza se hacía sentir en Santiago, pues, aparte de la Escuela Dental, no había otra que prestase sus servicios a precios bajos. En su sección especial cobra los siguientes precios: tapaduras, desde dos pesos; planchas, desde diez pesos; coronas oro, desde quince pesos; puentes desde veinte, etc. 6-A

**ALIMENTO "ESTRELLA", ESPE-**cial para niños, personas débiles, enfermos reconocido el mejor por los doctores especialistas; úselo usted y se convencerá de su eficacia. Venta: Daube, demás droguerías y buenas boticas. 6-A

**INYECCIONES INTRAVENOSAS,** $ 1.50, domicilio; masaje próstata, precios módicos. Escribirme: Practicante Titulado: Correo Central. 6-a

**LAVORATORIO MEDICO-DENTAL.** Almirante Barroso 785, consultas médicas para los pobres, 3 pesos, de 9 a 10 y media; planchas, desde 20 pesos; extracciones sin dolor, 3 pesos. 6-A.

## OPORTUNIDADES PARA FAMILIA

**¡LANA! ¡LANA! GRAN LIQUIDA-**ción a $ 25 y $ 35 arroba. Depósito de la Curtiembre Angora, A. Prat 189. 15-Ag.

**TEJIDOS FINOS SOBRE MEDIDA.** Precios sin competencia. Importación directa de lanas. Prat 248. 6-A

**SEGUN PRONOSTICOS DEL CA-**pitán Nuño, durante el mes de Agosto se producirán en Santiago grandes liquidaciones, baraturas y realizaciones y otros fenómenos sísmicos muy importantes, pero donde con más intensidad se dejarán sentir dichos fenómenos será en la calle de San Diego esquina de Avenida Matta, donde está situada la popular Tienda El Bazar Porteño, pues, según el señor Nuño, esta acreditada tienda tiene en revolución constante todos los astros con sus grandes y verdaderas realizaciones; ahora, para poder comprobar lo dicho vaya usted personalmente y se convencerá. Saldo en géneros de lana en color y negro, a $ 8, 9, 10, 12 14, 16, 18 metro; paños para abrigos realizamos al costo; generitos doble ancho varias clases, a $ 4, 4.50, 5, 6 metro; moletones y franelas realizamos muy baratos; lienzos rebajados de precio, a $ 1.20, 1.30, 1.40, 1.50, 1.60, 1.80, 2, 2.20, 2.40, 2.50, 2.60, 2.70 metro; tocuyo Osnaburgo seguimos realizando a $ 1.50, 1.60 metro; caki buena clase a $ 3.50, 4 metro; saldo viyella para ropa interior a $ 2 metro; visillos de colores doble ancho, muy barato, a $ 3 metro; saldo vichy a $ 1.60, 2, 2.40, 3, 4, 5 y 6 metro; saldo nansú 11 regalamos a $ 2 metro; saldo moletón doble faz rebajados a $ 6.75; Corsés acaban de llegar nuevos modelos y vendemos a $ 11, 14, 12, 15, 18, 16 y 20 cada uno; pañuelos argentinos de cuadros en color plomo, rosa y azul realizamos a $ 18.50 cada uno; lotes de pañuelos cuadrito, negro y blanco con guarda regalamos a $ 5.25 cada uno. Frazadas de lana y algodón, pañuelos de rebozo, ponchos de castilla y de lana de vicuña liquidamos al costo. Camisetas y calzoncillos de punto para hombres vendemos muy barato. Creerá usted que este aviso obedece sólo para atraer? Podrá usted comprar más barato que en cualquiera otra tienda, vendo al Bazar Porteño, San Diego esquina de venida Matta, no dude... 6-A

**VENDESE VESTIDOS USADOS Y** sombreros. Gorbea 1954. 6-A

**POLICARPO MENDEZ, AGENTE** de Singer Sewing Machine. Independencia 334.

**¿DESEA ADQUIRIR MAQUINA** Singer? Pida precios, condiciones Independencia 334.

**REPUESTOS, ACCESORIOS, AGU-**jas, aceite, hilo para máquina de coser. Independencia 334.

**¡¡SEÑORAS DUEÑAS DE CASA!!** En Independencia 334, hácese toda clase de composturas, reparaciones de máquinas de coser.

**¡¡SEÑORA!! LO QUE NECESITE su** máquina de coser, lo encontrará en Independencia 334.

**CLASES GRATUITAS DE BORDA-**dos y deshilados en máquinas Singer. Independencia 334.

**SE RECIBEN TRABAJOS DE CA-**lados, deshilados, bordados. Independencia 334.

**¿DESEARIA CAMBIAR SU MA-**quina antigua por una Singer moderna? Vea condiciones. Independencia 334.

**TRAJES FIESTAS PATRIAS, Pri-**mera cuota, $ 5-10. Trajes medida, desde $ 100. Pantalones, $ 25. Atiéndese Domingos, 50 o|o economía, local, propio. — V. Mackenna 1080. 7-a

**TRAJES CHOFERES, GORRAS, Tra-**tos, moking, frac, realizamos. V. Mackenna 1080. (Sastrería). 7-a

## PRESTAMOS DE DINERO

**¡¡DINERO!! FACILITO RAPIDA-**mente, por automóviles, muebles pianos, fianzas. Morandé 641. 6-A.

**SOCIO O SOCIA CON 30 MIL PESOS** para explotación fundo, capital e interés 20 o|o anual garantido con hipoteca. F. Miró. Correo 7. 6-A

**NECESITASE $ 5,000 DESPUES DE** Caja, no me entiendo con agente. Baquedano 749. 7-a

**FACILITO MIL PESOS POR PIA-**no alemán, sin cobrar intereses. Avenida Pedro Valdivia 47. 6-A

**NECESITO SOCIO CON $ 5,000 PA-**ra negocio establecido de mucha utilidad. Más datos: Chiloé 1131. 6-A

**$ 5,000 PRESTO POR HIPOTECA.** Maestranza 849-A. 7-A

**DINERO AL MAS BAJO INTERES** facilito sobre hipotecas desde $ 1,000 cualquier cantidad. Julio Pelissier. Morandé 283. 8-A

**SOCIO, SETENTA MIL PESOS** para comprar mitad negocio, artículos importación existencia castigada. J. R. Central. 6-A

**SOCIO $ 10,000 SE NECESITA PA-**ra un negocio establecido con una utilidad mínima de $ 100 diarios. Capital garantizado. A. O. P. Casilla 118. 7-A

**DINERO FACILITO SOBRE HIPO-**teca. Interés 9 o|o anual. Daniel Laurel. Huérfanos 1233. 7-A

**FACILITO DINERO $ 500 HASTA** $ 20,000, primeras hipotecas, compro propiedades renta. Serrano 223. 6-A

**HASTA $ 250,000 FACILITO AL** 9 o|o anual con hipoteca. Galería Alessandri 22-A. Navarro Cruz. 7-A

**DINERO SOBRE HIPOTECAS, Ten-**go varias partidas disponible. Ramón 2.o Fuentealba. Bandera 552. 6-A

**DINERO NECESITO, $ 5,000, GA-**rantías, $ 40,000; plazo 4 meses, pago buen interés. Firmo letras sin agentes. — V. Silva. Casilla 3485. 7a

**EMPRESA EDITORA DE UN SE-**manario necesita socio con 15 mil pesos; negocio lucrativo. Casilla 2722. 6-A.

**SOCIO CON 20 A 30 MIL PESOS, pa-**ra negocio serio y lucrativo, necesito. Casilla 443. 6-A.

**DINERO PRESTO, HIPOTECAS** propiedades urbanas, rurales. Ortega. Morandé 291. Oficina 15. 6-A

**CAPITALISTAS QUE SE INTERE-**sen en comprar lavaderos de oro y minas, pueden dirigirse: Correo N.o 2, Casilla 4729. 6-A

## REMATES

**REMATES NEGOCIOS ABARROTES,** menajes efectúanse, anticípase dinero. Ruperto Vega Salas. — Juan Campanella. — Ordenes para remates: Arturo Prat 402. 7-a

**MAÑANA: REMATE ALMACEN** abarrotes, instalaciones, pastedería, 2 P. M., Delicias 1867. Hay: lindas estanterías con vidrio, mostradores, romana plataforma, balanza precisión, molinillo, abarrotes surtidos, cristalería, artículos paquetería y escritorio, cajones salmón, diez cajones fósforos, cinco de choritos, cincuenta sacos carbón, leña picada y suelta, sacos maíz y papas.—Julio Vargas. Ordenes: Sotomayor 9. 6-A

## JUDICIALES

**SE HA SEÑALADO EL VEINTI-**dos del presente mes de Agosto, a las dos P. M. para que tenga lugar la junta de verificación de créditos en el concurso de don Julio Hera, ante el señor juez del primer Juzgado civil de este departamento. — El secretario. 17-J.

**QUIEBRA SEDAT.— POR AUTO** del señor juez letrado del primer juzgado civil, de 21 de Julio se ha citado a primera junta de acreedores para el 8 del actual a las 2 P. M.— El Secretario. 7-A

**APERTURA DE SUCESION. —An-**te el compromisario don Ricardo Castellier está abierta la sucesión de don Carlos Savié, Morandé 7. Los herederos. 8-a

## PROFESIONALES

**ZURCIDOS INVISIBLES. — NOTA-**ble zurcidor japonés. Especialista único. Especialidad en viraduras, composturas, transformaciones. Son perfectas. San Diego 225. Teléfono Inglés 667. 26-Ag.

**ZURCIDOS INVISIBLES, VIRO SO-**bretodos, ternos, hechuras, trasformaciones. Nueva York 36. Ahumada. 7-a

**ZURCIDOS JAPONESES INVISI-**bles. Viro ternos, recibo toda clase composturas. San Diego 286. 3-S

**ZURCIDOS INVISIBLES, VIRADU-**ras, composturas, limpiar. Recíbense hechuras desde 70 pesos. Trabajos primera clase. San Antonio 23. 8-A.

**AFINACIONES, REPARACIONES GA-**rantidas ejecuta, Enrique Osorio.—Huérfanos 1985. Teléfono 1465. 6-A

**RELOJES, GRAMOFONOS Y VIC-**trolas componemos a domicilio. Se atiende llamados fuera de Santiago, trabajo garantido. Blanco Encalada 2485. Allendes y Cía. 8-A.

## BOMBAS

**CUERPO DE BOMBEROS.—** Cítase el Cuerpo a los funerales del voluntario de la 2.a, don Eduardo Guzmán, para hoy a las 10.15 de la mañana, en calle Santa Rosa esquina Eleuterio Ramírez.—Manuel Torres B.

**1.a CIA. DE BOMBEROS. — CITO** a la Compañía a funerales generales del voluntario de la 2.a, don Eduardo Guzmán, para el Domingo 6, a las 10 A. M. Uniforme de parada. Punto de reunión: Santa Rosa 328.— Ayudante Interino.

**1.a COMPAÑIA DE BOMBEROS.—** Santiago.—Deber y Constancia.—Cito a la sección gallo a academia para el Martes 8 a las 10 P. M. Uniforme de trabajo. Punto de reunión: el cuartel.—El Teniente 1.o

**2.a COMPAÑIA DE BOMBEROS.—** "Esmeralda".—Cito a la Compañía para asistir a los funerales de nuestro voluntario señor don Eduardo Guzmán Rojas, premiado con 5.o Premio del Directorio y medalla de oro de Compañía, para mañana Domingo 6 del presente a las 10 A. M. Reunión: Santa Rosa 328.—El Secretario.

**3.a COMPAÑIA DE BOMBEROS. —** "Claro y Abasolo". — Reunión Extraordinaria de Compañía para el Lunes 7 del presente a las 9 y media P. M. Renuncia del teniente 3.o. Elección de reemplazante y demás asuntos que tratar. — El Secretario.

**3.a COMPAÑIA DE BOMBEROS. —** Cito a la Compañía a funerales generales para el Domingo 6 del presente, a las 10 1|4 A. M., del voluntario de la 2.a Compañía don Eduardo Guzmán. Uniforme de parada. Punto de ruenión, Santa Rosa N.o 328. — El ayudante.

**4eme. COMPAGNIE DE POM-**piers Pompe France. — Honneur et Dévouement. — Enterrement général du volontaire de la 2eme Cie. Mr. Eduardo Guzmán, aujourd'hui 6 Aout, à 10 heures 1|4. Rue Rosa N.o 328. Grande tenue. — L'Adjudant.

**5.a COMPAÑIA DE BOMBEROS.—** Bomba "Arturo Prat".— Cito a la Compañía a los funerales generales del voluntario de la 2.a Compañía don Eduardo Guzmán, con 5.o premio, para el Domingo 6 del presente a las 10.25 A. M. Punto de reunión: Santa Rosa 328.— El Secretario.

**6.a CIA. DE BOMBEROS. —CITO** a la Compañía a los funerales generales del voluntario de la 2.a, señor Eduardo Guzmán, que se efectuarán hoy a las 10 1|2 A. M. Reunión: Santa Rosa 328. — El ayudante.

**7.eme Cie. SAPEUR POMPIERS. —** La compagnie este citée a les funerailles generales du volontaire de la 2.eme. Cie. Mr. Eduardo Guzmán, qui auront lieu Dimanche 6 du courrant a 10 hs. 30 du matin. Grand tenue d'hiver. Reunión. Santa Rosa N.o 328. — L'Adjudant.

**8.a COMPAÑIA DE BOMBEROS.—** "La Unión es Fuerza".— Cítase a la Compañía a los funerales generales del voluntario de la 2.a Compañía, señor Eduardo Guzmán, 5.o premio de Directorio, para hoy, a las 10.15 A. M. Punto de reunión: Santa Rosa 328. Uniforme de parada con pantalón blanco.— El ayudante.

**9.a CIA. DE BOMBEROS. — CITO** a la Compañía a los funerales generales del señor Eduardo Guzmán, voluntario de la 2.a Compañía, para hoy Domingo 6 a las 10.15 A. M. Uniforme de parada. Punto de reunión: Santa Rosa N.o 328. — El secretario.

**10.a COMPAÑIA DE BOMBEROS.—** Patria y Trabajo.—De orden superior, cito a la Compañía a los funerales del voluntario de la 2.a Compañía y honorario del cuerpo, señor Eduardo Guzmán, que tendrán lugar hoy, a las 10 A. M. Punto de reunión, Santa Rosa 328. Uniforme de parada, pantalón blanco. —El secretario.

**11.a COMPAGNIA POMPIERI. —** Pompa Italia.—Cito la sezione gallo ad accademia per Domenica 6 corr. mese alle ore 9 precise. Tenuta di lavoro, riunione in quartiere.—Il 1.o tenente.

**11.a COMPAGNIA DI POMPIERI.—** Cito la Compagnia al funerale generale del voluntario della 2.a, sig. Edeardo Guzmán, premiato col 5.o premio del Directtorio, per Domonica 6 del c. m. alle ore 10. Reunione vía Santa Rosa N.o 328. Tenuta di parata. — L'Alutante.

**12.a COMPAÑIA DE BOMBEROS.—** "Chile Excelsior".— Cito a la Compañía para hoy Domingo 6, a las 10 y media A. M., a los funerales del voluntario de la 2.a señor don Eduardo Guzmán. Punto de reunión: Santa Rosa 328. Uniforme de parade, pantalón de paño. — El Ayudante.

## PROPIEDADES

**SE VENDE PROPIEDAD, ESQUI-**na Rengifo y Balmaceda. Tratar: ahí mismo, 703. A—6

**$ 52,000 VENDO CASA SANTO DO-**mingo 2173. Facilidades pago. 7-A.

**FUNDO REGADO, 130 CUA-**treinta de viña a quince del pueblo de Parral; grandes casas, bodega 6,500 arrobas, muy buena maquinaria, útiles, galpón lechería, parque, plantaciones, fruta abundante, vendo, $ 300,000, facilidades pago. Dirigirse dueño. — M. S. 591. Parral, Casilla 160.

**OCASION PARA GANAR DINERO:** vendo por cambio residencia instalación completa chanchería y carnicería buena, situación mucha venta. San Pablo 2464. 7-A

**$ 17,000 VENDO CASA CALLE MAI-**pú. Bandera 72.— Martínez. 6-A.

**$ 14,000 VENDO CASA CALLE SU-**ble. Bandera 72. 6-A.

**$ 25,000 VENDO CASA BARRIO** Matta. Bandera 72. 6-A.

**$ 30,000 VENDO CASA CALLE** Echaurren. Bandera 72. 6-A.

**CASA DE RESIDENCIA, PARA** corta familia, moderna, sólida, construída a todo costo, parqueta, terraza, decorado, etc., etc. Precio comercial. Se vende sola o con otra casa colindante que produce buena renta. Ver y tratar con su dueño: Diez de Julio N.o 320. 7-A

**VENDESE CASA, CONSTRUCCION** europea, cochera, $ 120,000. Deuda hipotecaria, 30,000. Serrano N.o 247. Tratar: Hotel Plaza, pieza N.o 29. 6-A

**6,200 VENDESE CASA ÑUÑOA.** Los Padres 664. 6-A

**COMPRO CASA VIEJA, PAGO 10,000** pesos al contado. Sin comisionista. Casilla 4503. 6-A

**COMPRO CASA UN PISO MODER-**na. Precio hasta $ 55,000 contado. E. S. C. Libertad 450-L. 7-A

**COMPRO CASA $ 20,000, SIN a-**tes. Pago al contado. Juárez 377. 6-A

**VENDO CASA, ROGELIO UGAR-**TE 1126, rebajada de precio. Avenida Matta. Tratar ahí mismo. Tres líneas de carros.

**VENDO UNA CASITA DE CAL** ladrillo, en calle Cuevas.

**$ 7,000 m|c. LINDO TERRENO pa-**ra edificar, vendo a 2 cuadras Avenida Matta. Tratar: San Ignacio 1441.

**VENDESE PROPIEDAD, IRARRA-**zaval 549. Apropiada industria. Tratación Maipú J. D.

**CHALET DOS PISOS, 11 PIEZAS,** servicios, 5,200 metros. Edificado. Electricidad, gas. Se vende, permuta casa chica $ 125,000. Facilidades. Avenida M. Montt 1225.

**COMPRO CASITA CON SITIO, VA-**lor $ 3,000 a $ 9,000, pago al contado, no más allá Matucana. Dirigirse personalmente sin comisionistas. — Romero, Andes 2817. 7-A

**AVENIDA VICUÑA MACKENNA,** pasado Avenida Matta, véndese sitio de 20 por 67 varas. Precio: $ 11 mil.— Guzmán, Silva y Cía., Huérfanos 1243. 7-A.

**AVENIDA MIGUEL CLARO, VEN-**dese casa ladrillo, 8 piezas, servicios. Precio de ocasión: $ 12,000.—Guzmán, Silva y Cía., Huérfanos 1243. 7-A.

**INMEDIATO PROVIDENCIA Y AN-**tes de Avenida Pedro Valdivia, véndese chalet moderno, 2 pisos, jardín, hall, 6 piezas y servicios en edificio independiente. Mide 36 por 40. Precio: $ 65,000.— Guzmán, Silva y Cía. 7-A.

**EN GUINDOS DE ÑUÑOA, VENDO** casa Avenida Ossa esquina Placilla. Verla tarde. 6-A

**ANTONIO MORENO BULNES** compró a don Benjamín Pérez la propiedad de la calle Rogelio Ugarte N.o 1560, en la cantidad de ($ 9,500) nueve mil quinientos pesos. 6-A

**CASA-QUINTA VENDO OCASION,** Ñuñoa, Avenida Ossa esquina Placilla. Tratar ahí. 6-A

**EN CALLE SAN DIEGO, CONVEN-**tillo 34 piezas, mejoras, excelente renta, vendo. Tratar: Suble 1135.

**$ 17,000 SITIO, AVENIDA MATTA,** 10 x 44 metros. Sazié 2018.

**$ 2,000 CONTADO, RESTO FACI-**lidades, vendo quintita valor $ ... comuna Quinta Normal. Fuentealba. Bandera 552.

**$ 1,000 CONTADO, RESTO FA-**cilidades, vendo quintita valor ... pesos. Comuna Yungay. Fuentealba. Bandera 552.

**CASA-HABITACION, BIEN SI-**tuada, compro. Catedral 2648.

**$ 25,000 VENDO CASA CALLE** Venir N.o 15, casi esquina Mackenna. Tratar: 10 de Julio. Agentes.

**PROPIEDADES, INGENIERIA,** seguros, préstamos hipotecarios, tejeda Marambio Montt. Galería Alessandri 25 A.

**PERMUTASE O VENDESE CASA** barrio alto, próxima Maestranza, extensa, asoleada, cómoda, parrón, dinero. Grandes facilidades pago. Produce 10 o|o. Tratar: San Martín 545. 6-A

**PROPIEDADES VENDENSE: CASA** 11 piezas, un paso Irarrázaval, produce 20 o|o valor; $ 10,000, casita sitio, gran frente, dos piezas cal ladrillo; dos cuadras Santa Rosa valor $ 6,000; propiedad de renta permuto por sitio en Ñuñoa, valor $ 10,000. Sitios y casas con facilidades véndense. Compañía 1066. Oficina 10. 6-A

**SITIO 15 x 25, BARRIO MATTA,** cuadras tres líneas carros, regalo $ 5,000. 6-A

**SITIO 10 x 28, TRES CUADRAS** Matta, véndese $ 2,000. Compañía 1066, oficina 10. 6-A

**SITIO O CASA, COMPRO AL CON-**tado, ubicado barrio central; prefiero parte alta. Dirigirse indicando precio y ubicación a Casilla 2651. 6-A

... VENDESE ESPLENDIDA propiedad esquina próximo Alameda, produce $ 750 mensuales. Bandera 34. Ampuero Tobar.

PERMUTO VARIAS PROPIEDADES por terrenos para edificar, sean centrales, dando dinero encima. — Bandera 34. Ampuero Tobar.

PERMUTO FUNDOS, CHACRAS, por propiedades de renta, residencia, dando créditos hipotecarios; otras de mayor, menor valor, diferencia dinero. Bandera 34. Ampuero Tobar.

$ 30,000 VENDO PROPIEDAD COmercial, produce $ 300 mensuales, contrato garantido. Bandera 34. — Ampuero Tobar.

$ 90,000 VENDO, PERMUTO PROpiedad renta, esquina, grupo casas con almacenes, producen $ 900 mensuales, contrato garantido. Acéptase parte en terreno o casas viejas, centrales. Bandera 34. Ampuero Tobar.

$ 50 MENSUALES VENDO SITIOS 1,200 varas cuadradas, cerrados, listos para plantaciones. Avenida Subercaseaux, carros 20 minutos Alameda. Federico A. Reyes, Bandera ... 6-A.

$ 110,000 VENDESE PROPIEDAD esquina, varias casas renta, producen $ 1,300 mensuales. Bandera 34.

$ 220,000 VENDESE GRAN PROpiedad renta, grupos casas centrales, producen $ 2,200 mensuales.— Bandera 34. Ampuero Tobar.

COMPRO CASA HASTA $ 35,000; con renta hasta $ 70,000. Casilla 2932.

SITIOS BIEN SITUADOS DE VArios precios y dimensiones, vende. —Salvador Valdés. Bandera 131, oficina 8. 7-A.

CITEES BIEN SITUADAS DE VArios precios, vende.— Salvador Valdés. Bandera 131, oficina 8. 7-A.

$ 185,000 CASA-HABITACION CON renta, Lord Cochrane, cerca Delicias, vende.— Salvador Valdés. Bandera 131, oficina 8. 7-A.

$ 135,000 SITIO, COMPAÑIA, CERca Bandera. 740 metros cuadrados, vende.— Salvador Valdés. Bandera 131, oficina 8. 7-A.

$ 125,000 CASA-HABITACION. MAnuel Rodríguez, cerca Alameda, vende.— Salvador Valdés. Bandera 131, oficina 8. 7-A.

COMPRO SITIO EXTENSO PARA edificar varias casas. Buen barrio. Casilla 2932.

$ 110,000 CASA-HABITACION CON renta. Villavivencio, cerca Delicias, vende.— Salvador Valdés. Bandera 131, oficina 8. 7-A.

$ 71,000 ECHAURREN, ESQUINA, casa-habitación con renta, vende.— Salvador Valdés. Bandera 131, oficina 8. 7-A.

COMPRO QUINTITA ALREDEDOres, pago hasta $ 20,000 contado. Casilla 2932.

$ 3,000 CASA-HABITACION CON ..., Maturana, cerca Plaza Brasil, vende.— Salvador Valdés. Bandera 131, oficina 8. 7-A.

PROPIEDADES DE RENTA DE distintos precios y situaciones, vende.— Salvador Valdés. Bandera 131, oficina 8. 7-A.

COMPRO CASA HASTA TREINTA mil pesos. Ofertas, Flores, Avenida España 60. 6-A

CASA-QUINTA, LUZ ELECTRICA, adaptable industria, entrega inmediata, arriéndase, tratar, Imprenta Echeverría, San Diego 1233. 7-a

$ 16,500 VENDO CASA NUEVA Grandes piezas, alcantarillado agua potable. Santa Rosa cerca Victoria. Tratar: Chiloé 1449, su dueño. 6-a

# ACEITE MONTECARLO

2 CASAS VENDO CON SITIO ESpecial para stud, cerca Hipódromo Chile, por tener que hacer otros negocios. Tratar: General Saavedra 1183. 6-A

VENDO CASAS: CARMEN, PRIMEra cuadra con gran extensión, terreno, $ 85,000. San Diego, segunda cuadra, $ 120,000. Gran cité muy productivo, San Diego, $ 97,000. Porvenir, $ 14,500. San Isidro esquina, $ 12,000. Dos casas Andrés Bello, cada una, $ 16,500. Av. Matta, 45,000. Preciosa casa quinta, Av. Chile, precio ocasión, $ 22,000. Y varias otras. Esmeralda 650 6-a

SITIO VENDO EN LA POBLACION Recoleta, 15 por 30 varas. Tratar, en Rosas 2818, de 1 a 2 P. M. 8-A.

ROPA HECHA

ROPERIA MANUEL RODRIGUEZ, esquina San Pablo, ofrece en baratura ternos ambos, paletoes, pantalones, todos de ricos casimires, surtido colores, para todas medidas. Sombreros, calzado, desinfectado. N|o.

ROPERIA ANDRES BELLO N.o 601 esquina Recoleta, ofrece ternos, paletoes, ambos, pantalones, ternos de niños, sombreros, calzado, precios baratísimos, todo desinfectado. N|o.

ROPERIA LA CASA VERDE, Esmeralda 817, entre San Antonio y 21 de Mayo. Realiza ternos, ambos, paletoes, todo de casimires extranjeros, corte correcto, sombreros, calzado. Visítenos casero, aprovecha nuestros precios. N|o.

ROPERIA LA VEGA, ANDRES BEllo 694, ofrece en baratura ternos, ambos, paletoes, pantalones, sombreros, calzado, todo desinfectado. N|o.

ROPERIA "LA GRAN VIA", SAN Diego 236. Realizo ternos, ambos, pantalones, calzado nuevo, usado. 3-6

COMPRO TERNOS, PAGO BUENOS precios. San Diego 236.

UNIFORME OFICIAL CABALLEría, tenida levita y montar, capa gris, paño alemán, sable, montura, etc., poquísimo uso, véndese ocasión. Olivares 1435. 6-

## Vecinos de Providencia y Ñuñoa

PUEDEN COMPRAR A PRECIOS SIN COMPETENCIA:

| | | | | | |
|---|---|---|---|---|---|
| Lavaplatos | $ 22.00 | Lámparas de carburo | $ 3.80 | Embudos | $ 0.40 |
| Baños de guagua | 15.00 | Pailas para lavar loza | 2.80 | Rayadores | 0.30 |
| Mesas para cocinas | 22.00 | Baldes fierro grueso | 3.00 | Coladores | 0.50 |
| Carniceras | 18.00 | Botaguas | 5.50 | Cucharones estañados | 1.00 |
| Baños para enfermos | 28.00 | Tapa para W. C. | 3.20 | Cafeteras | 1.80 |

Los mejores calentadores para baño a leña, a $ 170, colocado.
Instalación y venta de materiales eléctricos, en VICUÑA MACKENNA 15

## SASTRERIA LA VASCONIA

3073 - DELICIAS - 3073

Confección esmerada de trajes para caballeros, con materiales de primer orden, atendida por el ex-cortador de la

SASTRERIA EL CORTE ELEGANTE

Tenemos en despacho de aduana los últimos modelos en sombreros de paja que exhibiremos próximamente.

## En Casa Puig

AV. VICUÑA MACKENNA N.o 9

haga su provisión de comestibles, conservas y dulces, siempre frescos.
O pídala al
TELEFONO INGLES N.o 5181

## $ 90

Sobretodos para jóvenes de 14 a 18 años.

SASTRERIA LA CAMPANA

3151 Delicias 3151

CEMENTO LEON EL MAS ECONOMICO DE LOS CEMENTOS NACIONALES

## PETIT PARIS

Se ha trasladado a su nuevo local, Delicias 2652, y como siempre atiende a su distinguida clientela en venta y transformación de

SOMBREROS PARA SEÑORAS Y NIÑAS

DELICIAS 2652

## LLAME UD.

AL TELEFONO N.o 2243, CENTRAL

y se atenderá pedidos de provisiones, chancho fresco, dulces y vinos nacionales y extranjeros.

EMPORIO Y CHANCHERIA CENTRAL
DELICIAS 2793

CHILE ELECTRICO AUTORIZADO

Se hace toda clase de Instalaciones Eléctricas, Fuerza Motriz, Alumbrado, Campanillas. Precios módicos y garantidos. Presupuestos y datos gratis.

JUAN CARREÑO B. Echaurren N.o 12, Santiago, Casilla N.o 568

## LA ESTRELLA NEGRA

SAN PABLO 916, FRENTE AL MERCADO
TIENDA Y SASTRERIA
SEBASTIAN DOMINGUEZ Y CIA.

Camisería y Sombrerería. Ropa hecha, alhajas y Plaquées.

CONSTANTES OCASIONES EN BRILLANTES, PERLAS Y PIEDRAS PRECIOSAS

CASA BANEGAS

Alameda de las Delicas 3117 al lado de Zambrano Correo 2, Casilla 4576

Calzado y artículos de menaje.
Sillas, Monturas, Frenos, Espuelas y Correas.
Gran surtido de loza y enlozados, a precios de quemazón.

¡¡MAYO SI SI!

La Gran Fábrica de Suspensores "Presidente" y varios estilos, y Pañuelos de todas dimensiones ofrece sus artículos a los más bajos precios en plaza.
DELICIAS 2369
TELEFONO 3379

¡NOVIOS!

Especialidad en azahares, tarjetas y chiches para bautizo.
77 SAN DIEGO 75

OFICINA INSTALADA

Véndese en $ 2,000 oficina en Galería Alessandri con buenas instalaciones. Se cede el contrato de arriendo; canon barato.
Tratar: con Alfredo Ferrán.

## CHANCHERIA

Extenso surtido en conservas extranjeras y del país.

COMESTIBLES

Mantequillas de las mejores marcas.
Surtido permanente de frutas tropicales y del país.

AV. BRASIL N.o ..3.. — SANTIAGO
PEDRO LUNA.

Fábrica de Alhajas

y Taller de Relojería AGUSTIN HOLGADO Santiago — Av. Brasil N.o 11

Se transforman joyas antiguas en estilo moderno.
Se compra oro, plata, chafalonía y piedras finas.

## LA ANTIGUA FABRICA DE CALADOS

Bordados, Plisados, Tableados, Filetes y forrar Botones de toda forma, de ECHAURREN 174, se ha trasladado a DELICIAS 2369, frente República, y sigue atendiendo a su distinguida clientela y público en general con la mayor rapidez debido al aumento de sus maquinarias de tejidos de lana, seda e hilo.
Chombas y trajes últimos modelos.
TELEFONO INGLES N.o 3379

## $ 148

Ternos o sobretodos finos, ofrece desde este precio.

"COOPERATIVE SASTRERIA"

877 AGUSTINAS 877

## Mecánica y Herrería "COMTE"

CALLE CIENFUEGOS 15

Reparaciones e instalaciones de maquinarias, mecánica en general, trabajos de torno, ferretería. Maquinaria de imprenta.

SOLDADURAS AL OXIGENO

## VULCANIZACION

BRASIL 23 B.

Este taller hace las reparaciones más económicas en el ramo. Atendido por su dueño, es una garantía para todos.

DOMINGO REYES

## TERNOS

SOBRE MEDIDA casimir Tomé,
$ 140.-
SASTRERIA "LOZANO"
493 San Antonio 493

¿Delicias conyugales?

EL DIRECTOR DEL SEXTETO. — ¡UN POCO MAS DE TERNURA, HIJO! LA PARTITURA DICE "CON AMORE", Y TU TOCAS COMO UN HOMBRE CASADO.

## Palacios Hermanos

Ejecutan toda clase de instalaciones de maquinarias. Especialidad en máquinas de coser e industriales. Atiende composturas.
Compra y vende toda clase de máquinas de coser.

SAN DIEGO 276

Fábrica de Coronas

fúnebres, naturales y artificiales.
Se atiende los Domingos.
SAN DIEGO 75 y 77

TONELERIA NACIONAL de Jovino Aravena - García Reyes 73-Santiago

Premiada con Medalla de Oro en Búffalo, Exposición de 1901. Con 2 Medallas de Oro en la Exposición Industrial de Santiago de 1894.
Con 2 Medallas de Oro en la Exposición Agricola de Concepción de 1898.
Premiada con Medalla de Oro en Quito.
Gran premio de honor y Medalla de Oro en la Exposición Industrial Obrera de Talca de 1902. Con 3 Medallas de Oro en Buenos Aires, Exposición del Centenario de 1910, y con Medalla de Oro en la Exposición del Centenario de Chile.
Y primer Premio en la Exposición de Industrias Nacionales de 1916.

## G. A. C.

ALAMEDA 1757

Carga y repara acumuladores.

Botica "Boston"

Bandera esq. San Pablo
TELEFONO 3449

Esmerado despacho de recetas.

EMPORIO SANTO DOMINGO

Compro y vendo toda clase de frutas. Atiendo pedidos de sandwich especiales. Cualquiera cantidad con sólo dos días de aviso. Ricas paltas de Quillota.
Empanadas especiales.
José Deserego.— 21 de Mayo 607

CARNICERIA LAS DELICIAS
— DE —
J. Agustín Gáuregui M.
Delicias 1839. Teléf. Ing.
Precios por kilos:

| | |
|---|---|
| Filete | $ 3.00 |
| Lomo | 2.60 |
| Punta de ganzo | 2.40 |
| Asiento picana | 2.40 |
| Huachalomo | 2.40 |
| Sobre costilla | 2.40 |
| Plateada | 2.40 |
| Postas | 2.40 |
| Cazuela | 1.80 |
| Puchero 1.a. | 1.60 |
| Puchero 2.a | 1.40 |
| Grasa | 2.00 |
| Cordero: | |
| Chuletas | 2.80 |
| Pulpa | 2.80 |
| Cazuela | 2.60 |
| Guisos | 2.60 |

La mejor Carnicería del Barrio.

## La Virgen de Monserrat

SAN DIEGO 23

El mejor surtido en colchones y sobrecamas.
Especialidad en trabajos finos.
Ofrece: Crines, lanas lavadas, algodones y fibras para rellenos.
Surtido en sommiers, catres campaña, etc.

Taller Mecánico La Helvecia
DE DAVID LORETAN
Delicias 2719 al 2721

Composturas de autos. Especialidad en refuerzos, chassis, sistema de la casa.

## COCOA de BELLOTAS SOLUBILIS

Insuperable alimento tónico nutritivo.
Delicioso para el desayuno y once.
Venta: En todas las buenas Boticas y Droguerías del país.

## ACUÑACION

de medallas, timbres artísticos de metal.
J. POBLETE R., grabador.
Bandera 147, Santiago

## NOVIOS

Argollas oro 18 y 14 kilates ofrece
RELOJERIA SPORTMAN
$ 30
San Diego 780-782

## CASA LONDRES

21 DE MAYO 613 — CASILLA 520

Gran liquidación en ABRIGOS PARA SEÑORAS.
Abrigos de gamuza de lana . . $ 125.—
Otros de Terciopelo de lana a . . . 100.—
Gran variedad de modelos elegantes.

Gran Taller de Tapicería y Pintura de Automóviles

Cienfuegos 11 - Teléfono 5015

Sírvase visitar nuestro taller, y pedir presupuestos para la reparación de sus autos.
Nuestra larga práctica garantiza la eficiencia de nuestros trabajos y nuestros precios son los más bajos en plaza.

## Contra Tos, Grippe, etc

ES EL VERDADERO

Antitussin Krüger

(a base de Pyrenol)

DE RECONOCIDA EFICACIA.
CUIDADO CON IMITACIONES DE NOMBRES PARECIDOS.

Recibo Mercaderías

a consignación, $ 0.15 saco.
Arriendo bodega cerca Estación Ñuñoa.
Tratar esta Imprenta, de 9 a 12.
FELIU.

## LA PALOMA

21 DE MAYO 688, CASI ESQUINA DE ROSAS

Esta tienda realiza todas las mercaderías de la estación actual y muchas otras.

FRANELAS crudas desde . . . . . . . . $ 2.60
FRANELAS de colores, desde . . . . . . $ 2.70
MOLETONES muy finos en colores y de un color, desde. . $ 3.40
CEFIROS de hilo, desde . . . . . . . . $ 2.60

Paños, Casimires, Frazadas de algodón y lana, Creas para sábanas crudas y blancas.— Corsées últimos modelos a precios módicos.

FOLLETIN (3)

## EN EL COCHE COMEDOR

POR

MAURICE LEBLANC

Drama de pasión y misterio

—No pretendas negar que lo mataste — exclamó en otro espasmo de cólera. — El puñal está ahí dentro, en tu bolso. Mi hermano lo palpó, mientras se hallaba a tu lado, y sus manos se tiñeron con la sangre que lo empañaba: ¡la sangre de tu marido, Teresa! Y, aun cuando nada hubiese descubierto, ¿crees tú que no lo hubiese adivinado, desde el primer momento? Sí, en seguida di con la verdad, Teresa. Cuando un marinero, ahí abajo, contestó: "¿El señor D'Ormeval? Ha sido asesinado", yo me dije al instante: "¡Es ella; es Teresa; ella lo ha matado!"

Teresa nada contestó. Su actitud de protesta la había abandonado. Hortensia, que la contemplaba con angustia, la rogó que se defendiera.

—Explíquese, por favor, explíquese. Cuando el crimen fué cometido, usted se encontraba en este balcón, yo la vi a usted. Pero... ¿y la daga? ¿Cómo es que está en su poder?

—¿Qué importa que usted la haya visto? — profirió Germana, con desprecio. La prueba está ahí: es esa daga, escondida en esa bolsa. No hay prueba como esa. Sí, sí; eres tú quien lo mató. Ahora todo terminó. Ya sabes lo que te aguarda, Teresa. La daga está en ese bolso que sujetas con las manos. El magistrado está por llegar, y la daga será hallada, tinta con la sangre de tu marido. Lo propio ocurrirá con su cartera. Ambas cosas están ahí... y las dos serán descubiertas...

La rabia que la dominaba adquirió tales proporciones, que se le hizo imposible seguir hablando.

Renin intentó quitar el bolso de la señora D'Ormeval, que lo retuvo, angustiada.

—Permítame, señora. Su amiga Germana tiene razón: el juez estará aquí de un momento a otro, y si encuentra el arma y la cartera en su poder, ordenará su arresto al momento. Esto no debe suceder. Consienta en...

Su voz insinuante disminuyó la resistencia de Teresa D'Ormeval; y una vez Renin consiguió el bolso, lo abrió, sacando una pequeña daga con empuñadura de ébano, y una cartera de piel gris. Ambas cosas las sepultó en uno de los bolsillos interiores del jacquet.

Germana Astray mirábale hacer, asombrada.

—¿Se ha vuelto usted loco? ¿Con qué derecho?...

—Hay que tener cuidado con estas cosas. Ahora estoy ya tranquilo. El juez no sospechará nunca que están en mi poder.

—Yo lo descubriré a la policía —profirió ella, indignada.

—No, no — dijo él, riendo. — Usted no hará tal cosa. La policía nada tiene que ver con esto. La rivalidad de ustedes dos debe ser resuelta en privado.

Germana enmudecía de furor.

—Usted no tiene derecho para hablar de este modo. ¿Y quién es usted, últimamente? ¿Un amigo de esa mujer?

—Desde que la oí a usted atacarla, sí.

—Pero si yo la ataco es porque es culpable. No puede usted negarlo: ha matado a su marido.

—No lo niego — repuso él, suavemente.—Todos, en este punto, estamos de acuerdo. Jaime D'Ormeval fué matado por su mujer. Pero, lo repito, la policía debe ignorarlo.

—Lo sabrá por mí. ¡Juro que lo sabrá! ¡Esa mujer tiene que ser castigada, pues ha cometido un crimen!

Renin se colocó a su lado y, tocándola suavemente en el hombro, le dijo:

—Hace poco preguntaba usted el móvil de mi intervención. Y... ¿qué hay del suyo, señora?

—Yo era una amiga de Jaime D'Ormeval.

—¿Amiga, nada más?

—Era su amiga, y es mi deber vengar su muerte.

—Sin embargo, se quedará usted callada, lo mismo que calló él.

—El no lo sabía cuando murió.

—Eso es lo que usted ignora. D'Ormeval habría podido acusar a su mujer, si hubiese querido.

—Y ¿por qué no lo hizo?

—No lo hizo por sus hijas.

Germana no pareció ablandarse, traslucióndose en su actitud el mismo odio y la misma sed de venganza. Sin embargo, la presencia de Renin ejercía presión en su ánimo. Gradualmente, en aquel saloncito cerrado, donde el intruso iba volviéndose el amo, Germana comprendió que era contra él con quien tenía que luchar; en tanto, Teresa experimentó todo alivio de un apoyo inesperado que se la ofrecía en el mismo borde del abismo.

—Gracias, caballero — dijo, emocionada.—Según lo claro que ha visto usted en todo esto, sabrá también que si yo no me he entregado a la policía... ha sido por mis hijas. Lo que es por mí...

—Llegó el momento, señora— dijo Renin a Teresa, con la misma invariable bondad,—de confesarlo todo. No vacile.

Lloraba de nuevo, semidesvanecida en la silla. En voz baja, exenta de furia o de dolor, habló así, en párrafos breves:

* *
*

Fué su querida en los últimos cuatro años... Nadie puede saber lo que yo he sufrido... Ella misma me lo decía por pura pasión del mal. El odio que me tenía era mayor que el amor que sentía por Jaime. A veces me llamaba por teléfono para darme cuenta de las citas de los dos. Sin duda esperaba que me diera muerte a impulso de un sufrir extremado. Jaime, gradualmente, iba cediendo. Ella quería que él se divorciara y él consentía poco a poco.

—Pues... haberle devuelto la libertad—gritó Germana Astray.— Una mujer no asesina a su marido por querer éste divorciarse.

—No lo maté porque quisiera el divorcio—contestó la culpable, balanceando la cabeza.—Si él realmente lo hubiese querido, me habría abandonado... ¿qué podía hacer yo contra eso? Pero tus planes, Germana, habían cambiado; el divorcio no te bastaba y era algo peor, mucho peor, lo que exigías de él... Algo horrible, a lo cual él había cedido por cobardía.

—¡Habla claro! — increpó Germana.—¿Qué cosa horrible era esa?

—Mi muerte.

—¡Mientes!—gritó la acusadora.

Teresa no levantó la voz. No hizo el menor gesto de aversión ni rabia. Sencillamente replicó:

—Mi muerte, Germana. He leído tus últimas cartas, seis cartas tuyas que él tuvo la ingenuidad de conservar en la cartera. Anoche las leí... Seis cartas en las cuales la palabra terrible no está escrita, pero aparece subrayada en cada línea. ¡Cómo temblé al leerlas!

Teresa volvió los ojos a Renin, como preguntándole si no había peligro en seguir hablando y revelar la verdad entera.

—No tenga miedo — díjole él. —Yo me hago responsable de todo.

Después de un prolongado silencio, Teresa prosiguió:

—Fué a raíz de eso y culpa tuya fué, Germana... Yo había vuelto a colocar la cartera en su bolsillo, mientras me hallaba arrodillada a sus pies, y me abstuve de decir la menor cosa a Jaime... No quise que supiera que yo estaba enterada... Era tan horrible. Al principio, pensé en escapar, en tomar el tren... Automáticamente, me había provisto de esta daga, para defenderme... Después... desistí de defenderme, y cuando Jaime y yo fuimos a la playa esta mañana, estaba resignada. Sí, había aceptado la muerte. "Moriré y así pondré un fin a toda esta pesadilla", díjeme para mí. Por el amor de mis hijas, deseaba que mi muerte pareciera un accidente y que Jaime no tuviera en ella participación alguna. Por eso es que tu plan de un paseo por el acantilado me seducía... Es tan natural una caída desde lo alto del acantilado... Por eso, Jaime me dejó ir a su caseta, desde la cual iría después a reunirse contigo en Las tres Matildes. Por el camino, debajo de la terraza, dejó caer la llave de la caseta. Yo bajé a la playa y buscamos la llave juntos. Entonces fué cuando ocurrió... y todo por culpa tuya, por culpa tuya, Germana. La cartera de Jaime había caído al suelo, y junto con la cartera una fotografía, que al punto reconocí: un retrato mío y de mis hijas, sacado en este año. Lo recogí, y... ¡Cielos, lo que vi! Ya sabes lo que era, Germana. En vez de mi cara había "la tuya". Puesiste tus rasgos encima de los míos. ¡Era tu cara, maldita! Uno de tus brazos enlazaban por el cuello a mi hija mayor, y la menor estaba sentada en tus rodillas. ¡Eras tú, Germana, la mujer de mi marido, la futura madre de mis hijos, la que en adelante se encargaría de su educación!... Se me nubló la vista... Llevaba conmigo la daga... Jaime estaba parado ante mí... y le apuñaleé enceguecida.

Cada palabra de su confesión era por demás fidedigna. Así lo experimentaron los que la oyeron, y nada podría haber dado a Renin y Hortensia una impresión más honda de trágica sinceridad.

Se había dejado caer hacia atrás, completamente exhausta.