Edición de 20 páginas

AGENCIAS EN EL EXTERIOR:
NUEVA YORK: 165, BROADWAY
OFICINA PRINCIPAL: AGUSTINAS 1269

LA NACION

VEINTE CENTAVOS
Precio único en todo el país:

SUSCRICIONES:
Por un año: $ 50.00 - Por seis meses: $ 26.00
Por tres meses: $ 14 - Por un año exterior: $ 110

AÑO VI — Santiago de Chile, Miércoles 11 de Octubre de 1922 — Núm. 2,097

Los tres aspectos del marido

Madame Berta Henry no era una mala mujer, pero le daba al marido dos escenas tremebundas cada diario. Una, al mediodía, a propósito de cualquier cosa; la otra, a la noche, por razones análogas.

El marido, M. Henry, tenedor de libros en una fábrica de tejidos, no merecía reproche alguno. Era virtuoso en todas las acepciones de la palabra, y eso precisamente exasperaba a la mujer, que no podía consentir que su marido poseyera cualidades tan excelentes. Ciertas señoras perdonan más fácilmente los defectos que las virtudes.

Henry era la figura del marido modelo. No fumaba, no jugaba, no tomaba aperitivo y era fiel. Era un mártir conyugal que subía al calvario con la sonrisa de los resignados en los labios.

Pero lo bueno acaba, y una noche fué hasta tal punto injusta la mujer, que tomó el marido una resolución súbita.

—No quiero soportar ya más estas escenas injustas — dijo con calma —. Puesto que no agradeces mis bondades, voy a ser otro.

Y fué otro. Al día siguiente apareció en casa a las ocho y media en lugar de las siete, los ojos relucientes, las mejillas inflamadas y haciendo eses. Se había emborrachado por primera vez en su vida. Su esposa, gimiendo de horror, se encerró en su alcoba y dejó al marido frente a frente con su borrachera. A la mañana siguiente le sacó del sillón donde roncaba.

—¡Júrame, Ernesto mío, que no volverás a beber!

Henry se puso en pie penosamente y dijo:

—¿Ves cómo es muy desagradable tener a un borrachín por marido? Prométeme ser prudente. Con esta condición seré de nuevo el irreprochable Ernesto que has conocido y desconocido.

Berta juró que sería una mujer deliciosa, y la paz se hizo de nuevo en el hogar...

... durante tres meses. Al fin del trimestre, el natural quisquilloso de Berta se desencadenó de nuevo, y hubo dos escenas por día, como antes.

Henry se enfadó a su manera, y dijo fríamente:

—¿Otra vez? Me vengaré.

Y aquel mismo día regresó a casa a las nueve para decir:

—No como aquí; me esperan en el Café de Lieja, donde debo continuar "nuestra" partida de "poker", después de tomarnos un cacao.

Berta se sofocó:

—"Vuestra" partida de "poker".

El sonrió con aire de superioridad, y salió soltando estas palabras:

—No volveré hasta media noche.

Daban las dos cuando entró.

—He perdido mil francos nada más—dijo a su mujer, que estaba sublevada —. Pero mañana me desquitaré.

Al día siguiente reunió algunos objetos: un relojito de mármol del Brasil, un vaso de Nancy, un reloj y algunas joyas.

—¿Qué haces, Ernesto?

—Muy claro, querida. Reuno esas cosas inútiles para venderlas. Necesito dinero para ensayar esta noche un método sorprendente. No se pueden perder más de dos partidas por diez, y...

Ella se arrodilló.

—¡No juegues más, no juegues más, te lo suplico! ¡No quieras arruinarnos, Ernesto!

Y él contestó con la voz lenta que le era particular:

—Por segunda vez, Berta, júrame que serás la mujer buena y justa que deseo. Sin lo cual, jugaré, y tal vez le tomaré otra vez el gusto a la bebida.

Naturalmente, prometió con tanta sinceridad como después de la primera lección, lo cual llevó consigo un armisticio de dos meses y medio.

Al cabo de este tiempo, la señora desencadenó una furiosa escena; fué una noche de Mayo, y tuvo constantes repeticiones durante toda la semana, con regularidad e intensidad realmente espléndidas.

El Domingo a mediodía Henry plegó la servilleta a manera de tricornio, y dijo:

—Es ya demasiado. Veo que no te has corregido, a pesar de las dos pruebas por que has pasado. ¡Peor para tí! Voy a echar mano del último recurso.

Se levantó, misterioso; limpióse las botas, se afeitó a repelo y se puso una corbata de seda.

—No te inquietes por mí, Berta. ¡Hasta la vista!

El retorno fué aún más tardío, puesto que sonaban las tres y media cuando el tenedor de libros introdujo la llave en la cerradura.

Henry acababa de cometer un acto de independencia de muchísimas campanillas. Después de una velada en un café-concierto y de beber su poquito de espumoso, se había ido a paseo con una cupletista del Ratón Verde.

—Esta vez, Berta— pensaba—, vas a pedir perdón con frenesí... Puedo pasarme sin tí..., escapar a tu tiranía... Un hombre es un hombre, al fin y al cabo.

Y penetró el hombre en la cámara conyugal, donde blanca, febril, le aguardaba su esposa.... Examinó lentamente a su marido y dió un grito.

—¡Ya! ¡Me lo figuré! ¡Vienes de... qué sé yo! Apestas a perfumes perversos... ¡Hombre indigno!

El estuvo cínico y mordaz.

—Sí; he ido de paseo con una señorita, y me glorío de ello, e iré de paseo todas las veces que me parezca bien, porque ya estoy hasta la coronilla de tus caprichos. Has desdeñado mis cualidades de buen marido: te he demostrado lo que son los demás siendo bebedores, jugadores y amigos de las señoras... ¿Comprendes ahora?

Creyó que ella sollozaría y le prometería ser buena; pero Berta estalló:

—¡Ah! ¿Así te portas conmigo? ¡Bien! ¡Mejor! ¡Mejor, y gracias! ¡Imbécil! Me has dado armas para vencerte. He podido ser mala contigo; pero mi vida es pura, mientras la tuya...

Hizo un gesto de asco, como en una comedia, y se marchó dando portazos.

Dos días después estaba en casa de su madre aguardando el divorcio.

Henry midió su error y comprendió que su hogar estaba destruído. Mas como era filósofo, no se desesperó. Comparó los tres vicios que había probado y optó por la bebida, conscientemente, pensando en que es una compañera exquisita y menos peligrosa que el juego y las señoras...

René RABACHE.

AUN HAY QUIEN NO OLVIDA

Novela corta de Frank R. Adams

Cuando Dick la vió por primera vez, se entretenía en ensayar unos pasos de baile en la tersa arena de la playa. Ante tal visión, no pudo menos que restregarse los ojos creyendo ser víctima de un sueño; volvió luego a mirar y hubo de reconocer que aún sobrepasando por sus perfecciones a lo real, se trataba de una personita de carne y hueso, la más bella y fascinadora que hasta ese momento había invadido el santuario que constituía la propiedad del señor Poole.

La escena tenía lugar a una hora tan temprana de la mañana que parecía imposible que quien ejecutaba tan graciosos movimientos, lo hiciera con la intención de que fueran admirados por álguien. Era, pues, indudable, que sólo obedecían a la satisfacción de darse a sí misma el espectáculo de sus gracias, sin tener en cuenta en ese momento el resto del mundo.

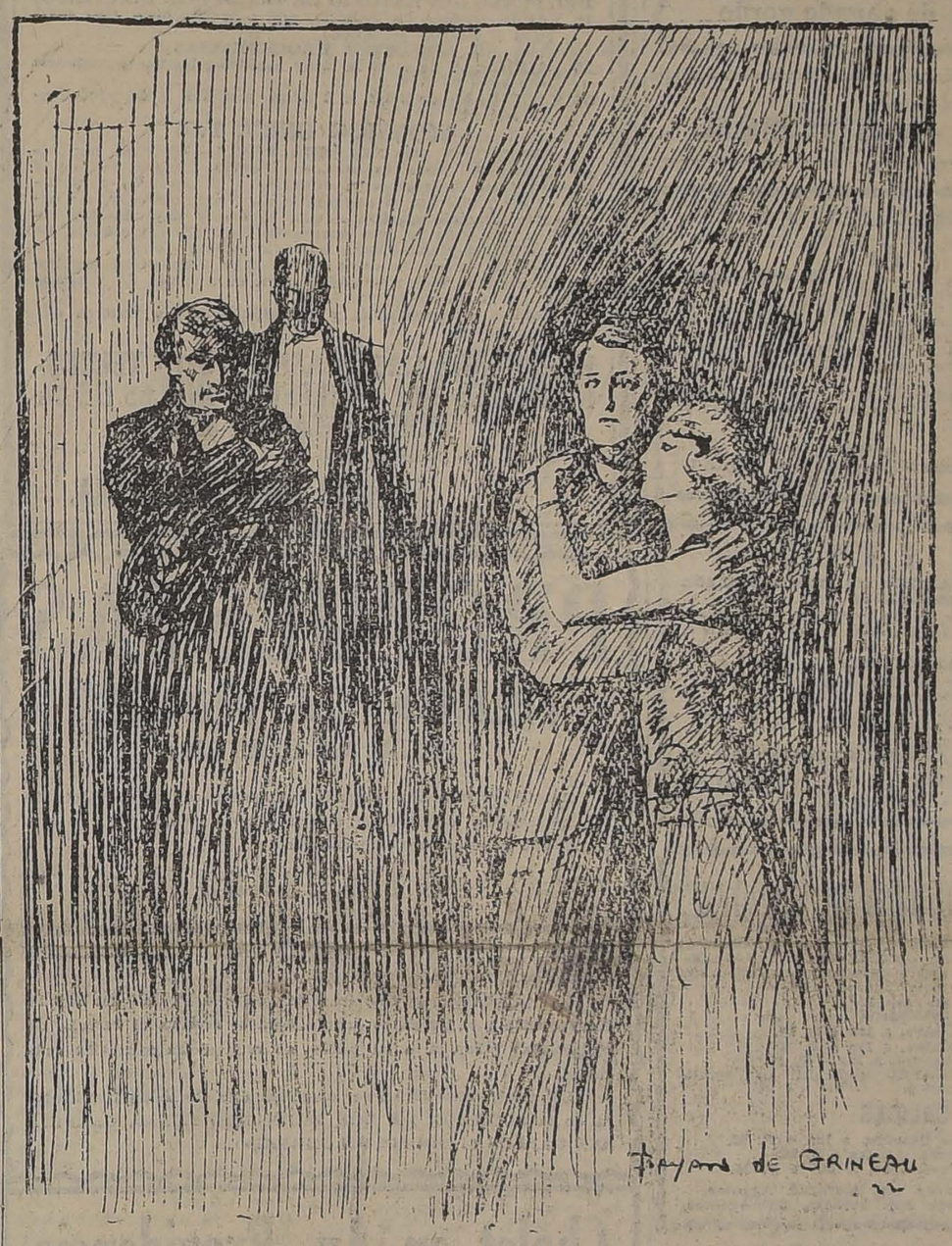

La danza tenía algo de salvaje; los movimientos de sus gráciles piernas le recordaban a Dick el escarceo de las manos de un caballo brioso ante la barrera que tarda en abrirse, o la carrera de un indio que prepara su espíritu para iniciar una campaña guerrera.

Ante el bello espectáculo, Dick dióse a sí mismo las gracias por encontrarse allí a esa hora y poder apreciar cuadro tan encantador. No conocía entre sus relaciones femeninas quien poseyera la gracia y la espiritualidad que demostraba tener esa personita dedicada enteramente al placer del movimiento. La distancia no dejaba apreciar claramente los detalles de su cara, pero no podía menos de ser bonita estando, además, rodeada de una corta y frondosa cabellera del color de las espigas maduras. Las proporciones de su cuerpo eran tales, que no se cansaba uno de admirarlas, y la desnudez de sus piernas permitían apreciar la corrección de sus líneas, dignas de una estatua griega. La piel de su cuerpo, en aquellas partes en que el traje de baño dejaba al descubierto, era de un color rosa pálido y al único espectador de ese cuadro le parecía que se desprendía de ella una luz propia en forma de aureola.

No se atrevía Dick ni a respirar, por miedo de que la visión que contemplaban sus ojos desapareciera, desvaneciéndose en el aire. Permanecía inmóvil y extasiado dentro de la casilla de baño, a donde había ido temprano con la esperanza de darse el placer de un poco de ejercicio en el agua; más desde que vió a la bailarina, había olvidado por completo sus propósitos, y ni aún había pensado en sacarse las ropas que vestía. Dick no tenía valor para ir hacia ella y hablarle, y aunque hubiera estado seguro de que aquella mujer resultara tan encantadora como parecía serlo, no por ello se hubiera permitido la libertad de llegar hasta donde se encontraba; su respeto por la mujer y especialmente por las muy jóvenes, se lo impedía. Ese sentimiento nació quizás del hecho de que todas las jóvenes que conocía lo habían buscado, y se debía también a que por naturaleza era lo que se podía llamar corto de genio, aun con aquellas a quienes trataba con más intimidad.

Mantúvose, pues, en su puesto de observación, vestido con el "overall" que se había puesto para limpiar por sí mismo a su caballo favorito, Northwest.

Como Dick cursaba sus estudios en la Universidad, al presente no eran muy frecuentes los días que podía dedicarle, excepto en tiempo de vacaciones; pero el caballo recordaba los años pasados, cuando él y su amo pasaban la mayor parte del día juntos, o en compañía del instructor del joven, el capitán Mac Murrie, quien tenía a su cargo la enseñanza de la esgrima, tiro, ciencia militar, geografía e historia.

Ni el capitán ni Dick sabían mucho respecto de mujeres, ni se suponía que tuvieran que saberlo, ya que una de las características del archimillonario Mr. Jonathan Poole, padre de Dick, era una aversión que degeneraba en odio a todo lo que fuese femenino, consecuencia tal vez de cierto suceso misterioso acaecido a la madre de Dick muchos años atrás y que había destrozado el corazón del padre.

Su estada en la Universidad no había ensanchado los horizontes de esos conocimientos del muchacho, ya que dedicado por completo al atletismo, los entrenamientos a que se veía sometido la mayor parte del año no le daban tiempo ni lugar como a otros de sus compañeros para adquirir relaciones con las jovencitas a quienes los demás encontraban en las reuniones, bailes y fiestas a que concurrían. Añádase a esto que la naturaleza no había realizado aún su obra, despertándolo con el supremo éxtasis con que todos entramos en la vida al encontrarnos ante nuestro primer ideal. Aún en esos momentos en que contemplaba a esa Venus que danzaba en la arena, la contemplación era puramente idealística; la corrección de las líneas y la perfección de esa figura que tan libremente podía apreciar, sólo provocaban en Dick una emoción meramente estética y nada más.

No obstante, al concluir la joven sus ejercicios y dirigirse hacia el mar para bañarse, Dick se sintió como desencantado por la brevedad del goce que le había proporcionado el espectáculo. Unos instantes más tarde, la bella silueta era absorbida por las aguas, que pronto no dejaron ver más que la graciosa cabellera en que se reflejaban los rayos del sol.

De pronto desapareció la cabecita, posiblemente por efecto de una ola, pensó Dick; más como esperara en vano diez a quince segundos, que reapareciera, se alarmó, pues conocía bien ese lugar de la playa y sabía la fuerza que tenía allí la resaca; salió precipitadamente de la casilla y sacándose sólo los botines para estar más libre, se lanzó al agua. Dick nadaba con igual perfección que la que desplegaba en otros ejercicios; pero, aun siendo un buen nadador; se dió pronto cuenta de las dificultades que le oponía la corriente. Nada de extrañar, pues, que la muchacha, al perder pie, se viera arrastrada... La vió a unas 20 yardas delante de él, luchando débilmente con las olas.

—Quédese quieta, le gritó, o tendré que pegarle en la cabeza, como hacen en los cinematógrafos.

Al oir la voz la nadadora obedeció, quizá más que al influjo de ella, a la extenuación que la dominaba. Nadando con una mano, mientras que la tiraba por el cabello con la otra, sólo fué cuestión de cinco minutos llegar a la orilla, en donde, tomándola en brazos la llevó a la arena seca.

Vista de cerca la muchacha, era todavía más bonita que a la distancia, y aunque no había perdido el conocimiento, sus ojos permanecieron cerrados durante el trayecto, como prolongando el descanso de que gozaba. Esto dió ocasión a que Dick la pudiera contemplar a sus anchas. La boca, si bien un poquito grande, era exquisita con sus labios finamente modelados y de color de cereza; las mejillas sombreadas aquí y allá por la exposición al sol, estaban pálidas, y como Dick no podía ver el color de los ojos, contribuía a fascinarlo el magnífico color oro de sus cabellos.

La depositó en la arena, sosteniéndole la cabeza con uno de sus brazos, hasta que ella abrió los ojos, ojos de color de topacio, que maravillaban por su expresión. Sonrió ella primero con la mirada, luego con los labios y a renglón seguido se puso a reir.

—Verdaderamente, me he mostrado poco hábil, ¡he!, dijo, desasiéndose del brazo en que se apoyaba y sentándose en la arena.

—Lo que le ha pasado a usted le hubiera podido suceder a cualquiera —contestó Dick como disculpándola.—La corriente, en ese lugar, es muy fuerte.

—No me refiero a eso dijo la joven alegremente, sino al hecho de haber sido salvada por un joven muy buen mozo, que, por desgracia, y a juzgar por su apariencia y por el olor, eso es, por el olor que despiden sus ropas, es uno de los peones de la casa Poole.

—Pues yo no veo qué diferencia puede hacerle la condición social del que la ha salvado, con tal que lo haya hecho, respondió Dick, perplejo por lo que ella le había dicho.

—La verdad es que para mí, ninguna; pero, sí, la hay en lo que concierne a mi madre, que en este caso representa al pescador que se está en la orilla, mientras yo desempeño el papel del cebo que echa al agua.

Dick no comprendió la sutileza de la observación y fascinado por la belleza de la joven, no hacía más que observarla hasta el momento en que ella le tendió la mano para decirle adiós, mientras había en sus ojos algo que decía a Dick que la besara. Que él lo hubiera hecho, posiblemente no habría tenido importancia alguna; pero es el caso que no se atrevió.

Cuando ya había pasado demasiado tiempo, ella había desaparecido, corriendo, detrás de los árboles que bordeaban la playa.

II

A la mañana siguiente, la muchacha volvió. Y al ver a Dick se dirigió a su encuentro.

—¡Oh! exclamó de pronto en tono que no podía discernirse si era de placer o de contrariedad.

Dick vestía un traje de baño diferente del de la víspera de color morado, ajustado en la cintura y con una pollerita que le cubría los muslos, lo que, unido a su cabellera corta, le daba el aspecto de un joven atleta griego, preparándose para una Maratón.

—¿Quiere usted que nos bañemos? le preguntó Dick.

—¿Cree usted que pueda venir alguien hasta aquí? preguntó la joven.

—No, no vendrá nadie, y, además, si eso sucediera, no la echarían de aquí.

Como ella se riera al oir su contestación, Dick quedó perplejo una vez más; más como su risa era una risa argentina que daba placer oirla, lamentó no poder provocarla más frecuentemente y estaba pensando en ello, mientras ambos se dirigían hacia el agua, dispuestos a divertirse. Durante el baño procedieron como si fueran dos chicos, pasando unas horas que recordarían siempre.

—Si usted quiere podría enseñarme a nadar, aunque para ello tuviera que olvidarme de lo que sé, díjole ella, provocándolo.

Y así lo hizo él, con el resultado de que al salir de la arena la muchacha no pudo menos que decirle:

—Nunca en mi vida me he divertido tanto y debo confesar que lo estimo mucho.

—¿Volverá Ud. aquí esta tarde? —le preguntó Dick.

—No debiera hacerlo.

—Pero es que me sentiré muy solo si Ud. no viene.

—¿Se encontrará Ud. aquí, de veras?

—Sí.

—Pues entonces puede que vuelva —y al decir ésto la joven escapó, corriendo, temerosa de tener que acceder a nuevos pedidos.

III

El transcurso de ese día fué un verdadero martirio para Dick, que se lo pasó pensando en que al caer la noche y a la luz de la luna ese cuerpo divino estaría otra vez entre sus brazos. El capitán Mac Murrie notó el cambio ocurrido en su discípulo, mientras ambos daban su paseo acostumbrado a caballo. Dick por lo regular era más callado y tranquilo; pero ese día mostraba una exuberancia de vida y estaba transformado a tal punto, que el mismo Northwest parecía notarlo y brincaba y trataba de correr como si volviera a sus tiempos de potrillo juguetón. El capitán, que observaba todo esto, no acertaba con el enigma, mas como era una de sus obligaciones al observar y cuidar del joven, a fuerza de pensar concluyó por decirse a sí mismo para luego repetírlo a su discípulo:

—¿Y quién es ella?

(Continuará mañana como folletín).

Todos los caminos llevan a Roma

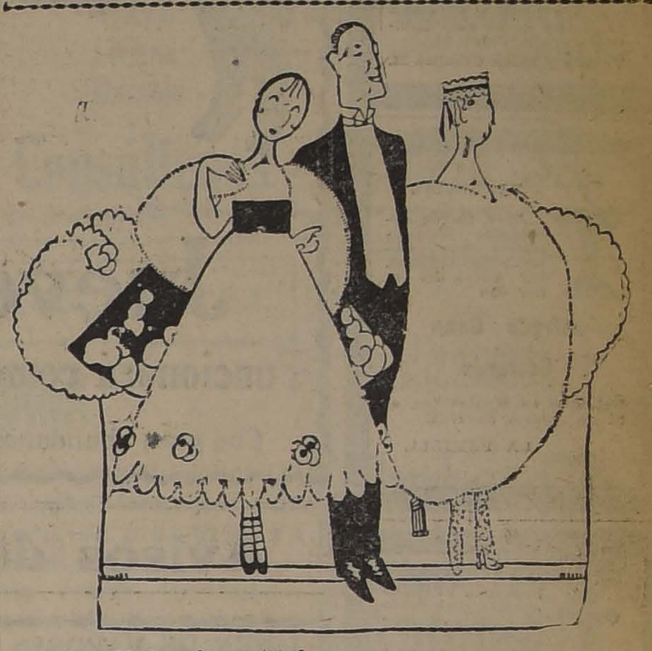

—¿A dónde vais vosotras?
—A la casa de juego. ¿Y tú?
—Al baile.
—Luego nos encontraremos todos en la Comisaría.

Visión de los tiempos

(Fragmento)

La vista sintética de la Historia universal, tomando cada raza, cada nación, como órganos que fueron produciendo el creciente dominio de la conciencia sobre los instintos, y de las potencias morales sobre las fuerzas de la naturaleza, estableciendo la relación de continuidad del pasado con el presente, hizo imposible la idealización de todos esos progresos alcanzados por el esfuerzo de la voluntad, como el tema de la "Epopeya de la Humanidad", en que la solidaridad de la especie se ilumina en una grande síntesis poética.

Es esta la definitiva fase del Arte, correlativa a la transformación de la Filosofía a fines del siglo XIX; cada sistema filosofico ha ensanchado el ideal de los poetas, y es por esta íntima relación que el valor de las dos síntesis se aprecia con seguridad. La filosofía que sistematizó la Sociología como el fenómeno en que más se acentúa la generalidad decreciente y la complicación creciente, ligándolo a las leyes generales del universo; que restableció el encadenamiento de la Historia por la justa apreciación de la Edad Media y de la acción de la Iglesia, como asimismo del criticismo enciclopedista; que esclareció la marcha de la Revolución occidental desde el siglo XIII hasta fines del siglo XVIII como la transición del régimen teocrático-feudal a la democracia, preliminar final para el estado normal de la Sociocracia; que fundó la mutua dependencia de los tres fenómenos característicos de nuestro ser: Sentimientos, pensamientos y actos, que explican todas las manifestaciones de la existencia colectiva e individual, esa Filosofía, dando la suprema preponderancia a la parte afectiva, no podía dejar de sugerir a la imaginación el gran cuadro del triunfo de la Humanidad, revelada en el lirismo del sentimiento, en el drama del conflicto de los intereses e ideas, y en la epopeya de su inagotable actividad.

. . . . . .

TEOFILO BRAGA.

Caminos de belleza

El éxtasis es el goce de ser cautivo en el círculo de una emoción tan pura que aspira a ser eterna. ¡Ningún goce y ningún terror comparable a este sentir el alma desprendida!

Recuerdo una tarde, hace muchos años, en la Catedral leonesa. Yo vagaba en la sombra de aquellas bóvedas con el alma cubierta de lejanas memorias. Ya entonces comenzaba mi vida a ser como el camino que se cubre de hojas en Otoño. Había entrado buscando reposo, agitado por el tumulto angustioso de las ideas, y de pronto mi pensamiento quedó como clavado en un dolor quieto y único. La luz en las vidrieras celestiales tenía la fragancia de las rosas, y mi alma fué toda en aquella gracia como un huerto sagrado. El dolor de vivir me llenó de ternura, y era mi humana conciencia, llena de un amoroso bien difundido en las rosas de los vitrales donde ardía el sol. Amé la luz como la esencia de mí mismo; las horas dejaron de ser la sustancia eternamente trasformada por la intuición carnal de los sentidos, y bajo el arco de la otra vida, despojado de la conciencia humana, penetré cubierto de luz en el éxtasis. ¡Qué sagrado terror y qué amoroso deleite! Aquella tarde tan llena de angustia, aprendí que los caminos de la belleza son místicos caminos por donde nos alejamos de nuestros fines egoístas, para trasmigrar en el Alma del Mundo. Esta emoción no puede ser cifrada en palabras. Cuando nos asomamos más allá de los sentidos, experimentamos la angustia de ser mudos. Las palabras son engendradas por nuestra vida en todas las horas donde las imágenes cambian como las estrellas en las largas rutas del mar y nos parece que aquel estado del alma exento de mudanza, finaría en el acto de ser. Y, sin embargo, ésta es la ilusión fundamental del éxtasis, momento único en que las horas no fluyen y el antes y el después se juntan como las manos para rezar. Beatitud y quietud donde el goce y el dolor se hermanan, porque todas las cosas al definir su belleza se despojan de la idea del tiempo.

RAMON DEL VALLE INCLAN.

NECESITO
Electricistas Instaladores Competentes
DELICIAS 2472

COMPRO
Brillantes, perlas, platino, oro chafalonía y toda joya de valor, paga el mejor precio.
La Equitativa
DELICIAS 851 AL 857
12-O

Un corsé de linda forma, muy durable y no caro se halla en el gran surtido de "La Flor del Día". SAN ANTONIO 98, ESQ. MONEDA

GRAN RECLAME
CALZADO
muy fino, elegante, con precios de gran réclame se exhiben en las vitrinas de "LA FLOR DEL DIA".

Exposición Industrial
VALOR DE LA ENTRADA
De 9 a 12 M. y de 2 a 7 P. M. $ 3
LA ENTRADA DE LOS CARRUAJES A LA QUINTA ES LIBRE

AGRICULTORES
LENTEJAS
calidad seleccionada, especial para semilla, ofrece la
Sociedad Importadora de Frutas Tropicales
21 de Mayo 849 — Santiago

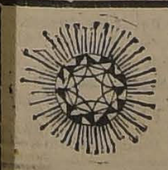

Brillantes, Perlas, Oro, Platino
joyas en general, compro al mejor precio de plaza, Fábrica de Alhajas Standard.
MONEDA 937

Si es usted amante de la buena música, no deje de tener una VICTROLA VICTOR en su hogar.
Distribuidores exclusivos:
CURPHEY y Cía.
Santiago: Estado 67.—Valparaíso: Esmeralda 99

"Específico Boliviano Benguria"
Unico reconstituyente del cabello que devuelve a las Canas en corto tiempo el color natural; ataca la Caspa, evita la caída; cura la Calvicie, haciendo salir nuevo y abundante pelo al poco tiempo de usarlo.
Es una preparación vegetal limpia e inofensiva; y como regenerador del cabello es insuperable.
Venias únicamente en MONEDA No. 875 (altos)
Dr. RAFAEL BENGURIA B. — CASILLA 2426. — SANTIAGO
Atiendo pedidos de provincias

Vendo
COMODA CASA
$ 50,000
En barrio Estación Central, siete piezas habitación y tres de servidumbre, servicios higiénicos, baño, etc. 80 mts. fondo, huerto con árboles frutales y gran parrón. Carros a una cuadra. Sin comisionistas.
Dirigirse: CASILLA 3699
12-O

A LOS ARTISTAS
CONCURSO DE AFFICHES
Las "Ollas Infantiles" han acordado premiar con cien pesos ($ 100) el mejor diseño de un cartel destinado a la propaganda de esta institución.
El concurso se cerrará el día 30 de Octubre.
Datos y antecedentes en
CLARAS 701, DE 2 A 3 DE LA TARDE

MUEBLES PARA OFICINA
OFRECEMOS UN GRAN SURTIDO A PRECIOS REBAJADOS: - TURULL Y Cía. - Merced 571-593

DEFUNCION

Habiendo dejado de existir, nuestro querido hermano

Alvaro Ceballos M.

Rogamos a sus amigos y a los nuestros, se sirvan acompañar sus restos al Cementerio General, hoy Miércoles 11, a las 4 de la tarde, anticipamos nuestra gratitud por este servicio. El cortejo partirá de su casa habitación, calle Jofré 31.

Vicente y Elena Ceballos M.

DEFUNCION

Ayer fueron sepultados privadamente, en el Cementerio General, los restos del señor don

Alfredo Gana Edwards

Fallecido en Montevideo, el 24 de Agosto de 1922.

LA FAMILIA.

DEFUNCION

Habiendo fallecido nuestra querida esposa, hija y hermana

Blanca E. de Asenjo

Rogamos a nuestros amigos se sirvan acompañar sus restos al Cementerio General, hoy Miércoles a las 3 de la tarde. El cortejo partirá del Hospital de San Borja, por calle Marcoleta.

Víctor Asenjo C.— Celinda Pinochet de Espinosa y Armando Espinosa P.

EMPRESA DE POMPAS FUNEBRES

Por ausentarse su dueño a Europa, se vende al contado en Valparaíso, la antigua y acreditada Empresa de **Funerales de Boccardo y Benvenutto, situada en la calle Condell.**

Para una persona de negocios, es la única ocasión de invertir un capital de $ 50,000, que reportará muy buenos dividendos. La Casa tiene personal competente en el ramo de funerales. Inventario, facturas y balances a disposición de las personas interesadas.

Dirigirse por escrito a: C. CAMPOS P., Caja de "La Unión" o Casilla 19-A.— Valparaíso.

ANTIFACES

Pida directamente a la fábrica.

1442 - SAN DIEGO - 1442

JUGUETERIA "EL CAPRICHO"

Recibo en Consignación

disfraces para las Fiestas de los Estudiantes, en casa establecida en la calle Ahumada.

CASILLA 2635

Carpinteros

Necesita **Fundición San Pablo.**

BLANCO ENCALADA 3023

VINO

BURDEOS FILTRADO O SIN FILTRAL, VENDO

para entrega inmediata, precios especiales a revendedores.

Necesito agentes vendedores.

BLANCO ENCALADA 2565

LOCAL

Extenso se arrienda en calle Matucana para industria, tiene vivienda, contrato largo.

Pormenores:

AVENIDA ESPAÑA 86

SEMILLA DE

MAIZ EUREKA

Entrega inmediata, vende **Almacén de Semillas**

—:DE ADOLFO RILLON:—

MORANDE 720

Casas para Escuelas

Pídense propuestas públicas para dotar de local a la Escuela N.o 73 de este departamento por la renta anual de $ 2,640 y dentro del siguiente radio:

Pedro de Valdivia, ambas aceras, por el Sur calle Cortés y por el Norte calle Limited.

Las propuestas se abrirán el 20 del actual, a las 15 horas, en la Sección Locales de la Dirección General de Educación Primaria, en donde se darán los datos que se soliciten.

El Director General de Educación Primaria

La Feria del

Jueves 12

Funcionará como de costumbre

Con gran abundancia de ganado gordo

Avisos de Vapores

LINEA DE VAPORES DE O. PINTO & CIA.

El vapor nacional de pasajeros, con instalación inalámbrica

ARAUCO

Capitán Roberto Miethe, saldrá de Valparaíso **EL MIERCOLES 11 de OCTUBRE, A LAS 8 P. M.**, haciendo escala en:

Coquimbo, el 12; Huasco, el 13; Carrizal, el 13; Caldera, el 14; Chañaral, el 14; Taltal, el 15; Antofagasta, el 16; Mejillones, el 17; Gatico, el 17; Tocopilla, el 17; Iquique, el 18.

Recibe carga desde el MARTES 10 DE OCTUBRE en lanchas particulares y de la Compañía, incluso peso y valor declarado, firmando recibo en tierra.

PASAJEROS.— Magníficas comodidades para pasajeros de cámara y cubierta. Alumbrado eléctrico toda la noche. **condiciones y precios especiales para estudiantes.**

Por fletes y pasajes, verse con:

PATRICIO J. KENNY, Calle Bandera 115, Teléfono 2727 SANTIAGO | **O. PINTO y Cía.** Calle Blanco 882. Teléf. Ing. 2315 VALPARAISO

110

GRACE LINE

SERVICIO QUINCENAL PARA PASAJEROS DE PRIMERA CLASE (CUISINE INMEJORABLE)

Viajes rápidos a Nueva York, en 19 días, Vía Canal de Panamá, sin trasbordo, con escalas en Antofagasta, Iquique, Mollendo, Callao, Balboa y Cristóbal.

SALIDAS DE VALPARAISO

"SANTA TERESA", Miércoles 18 de Octubre, a la 1 P. M.
"SANTA ANA", Miércoles 1.o de Noviembre, a la 1 P. M.
"SANTA ELISA", Miércoles 15 de Noviembre, a la 1 P. M.
"SANTA LUISA", Miércoles 29 de Noviembre, a la 1 P. M.

MUNSON LINE

"SOUTHERN CROSS", Oct. 12 — "AMERICAN LEGION", Oct. 26

GRACE Y Cía. (CHILE) S. A., Agentes

HUERFANOS 1087 — SANTIAGO

Compañía Sud-Americana de Vapores

CARRERA RAPIDA A CRISTOBAL, en 14 días, en conexión con naves para y de Estados Unidos, Europa, etc., y en Antofagasta, Arica y Mollendo, con los trenes internacionales para y de Bolivia.

PROXIMAS SALIDAS

"IMPERIAL" el Lunes 16 de Octubre, a las 4 P. M.
"HUASCO", el Miércoles 25 de Octubre, a las 4 P. M.
"AYSEN", el Jueves 2 de Noviembre, a las 4 P. M.

CARRERA CALETERA A PIMENTEL, quincenal, con escala en la mayoría de los puertos intermedios.

PROXIMAS SALIDAS

"CACHAPOAL", el Sábado 21 de Octubre, a las 4 P. M.
"MAIPO", el Sábado 4 de Noviembre, a las 4 P. M.
"MAPOCHO", el Sábado 18 de Noviembre, a las 4 P. M.

WESSEL, DUVAL y Cía., Huérfanos esq. Morandé, Agentes. Cía. TRANSPORTES UNIDOS, Estado esq. Delicias, Sub-Agentes.

Compañía Sud-Americana de Vapores

SERVICIO DIRECTO A NUEVA YORK

El nuevo y cómodo vapor

"ACONCAGUA"

de 7,300 toneladas y doble hélice, saldrá para Nueva York

EL SABADO 14 DE OCTUBRE, A LA 1 P. M.

con escala en Antofagasta, Iquique, Arica, Mollendo, Callao, Paita y Cristóbal.

Esta nave cuenta con las más modernas y amplias **comodidades** para pasajeros, como ser: camarotes corrientes y especiales, departamento para clase intermedia, salas para varios objetos, biblioteca, instrumentos musicales, gimnasio, etc.

Departamento sanitario e higiénico de primer orden.

Servicio de mesa esmerado y excelente. Personal de cocineros, mozos, nurse, etc., competente y numeroso.

El "ACONCAGUA" recibirá pasajeros en primera clase (camarotes de varias categorías), en clase intermedia y sobre cubierta.

Precios de pasajes muy equitativos.

WESSEL, DUVAL y C.o, Huérfanos esquina Morandé, Agentes. Cía. TRASPORTES UNIDOS, Estado esq. Delicias, Sub-Agentes.

110

Compañía Transatlántica de Barcelona

(VAPORES CORREOS ESPAÑOLES)

El 2 de NOVIEMBRE, saldrá de Buenos Aires el rápido y lujoso vapor

"INFANTA ISABEL DE BORBON"

para MONTEVIDEO, CANARIAS, CADIZ y BARCELONA.

Para informes y pasajes, dirigirse a:

Agencia general en Valparaíso MARTINEZ, VELASCO y Cía. Cochrane 653.—Casilla 896

Sub-Agencia en Santiago JOSE MONSERRAT Bandera esq. Agustinas.— Casilla 2170

LA VELOCE

COMPAÑIA ITALIANA DE NAVEGACION A VAPOR

El grandioso y cómodo transatlántico:

"EUROPA"

Saldrá el 2 de Noviembre próximo de Buenos Aires para **Montevideo, Santos, Río Janeiro, Dakar,. Nápoles y Génova.**

(Precios rebajados y muy económicos para familias).

REISER, PETITBON & Co.

AGENTES GENERALES

SANTIAGO ESTADO 91. — CASILLA 69

VALPARAISO Av. BRASIL 750.—CASILLA 1397

FERIA

PEDRO DONOSO y Cía.

En la Feria de HOY.

MIERCOLES 11 A LA 1.30 P. M.

remataremos los siguientes animales inscritos hasta ahora.

VENDRAN:

BUEYES, NOVILLOS Y VACAS mestizas, gordos, de diversas procedencias.

DE REQUINOA

20 NOVILLOS mestizos, sobresalientes, especiales para embarque.
40 NOVILLOS mestizos gordos para Matadero.
10 BUEYES gordos de 700 kilos arriba.

DE SAN JOSE

40 NOVILLOS gordos, mestizos, de primera clase.

DE LA HACIENDA LA REINA

20 NOVILLOS gordos, sobresalientes, en mestizaje de una sola marca.
90 NOVILLOS de 3 años, muy mestizos, de una sola marca muy preparados para engorda.
50 NOVILLOS de 2 años, igual calidad a los anteriores, de la misma marca, todos criollos de la Hacienda, en muy buen estado.

DEL FUNDO SAN ANTONIO DE TANGO (SAN BERNARDO)

12 VACAS paridas de lechería, con ternero chico, muy mestizas y buenas lecheras.

DE OTRAS PROCEDENCIAS

25 VAQUILLAS de 2 años, muy mestizas, buena procedencia lechera.
24 VAQUILLAS de 1 1|2 a 2 años, mestizas y de procedencia lechera.

COMISION UNICA 1 o|o

DIRECCION DE NUESTRA FERIA.—Dirigirse por calle Exposición hasta esquina del Desvío Lizarralde, donde nuestro aviso le indicará la dirección a la izquierda para llegar al local que era la antigua Feria Ureta. Además, los carros San Eugenio quedan a una cuadra y hay también los carritos con caballos que parten de San Alfonso esquina de Manuel Montt y que llegan hasta la misma Feria.

Además habrá también en la calle Exposición esquina de Alameda, servicio de coches para el traslado de nuestros clientes a la Feria.

Boletos de ferrocarril y correspondencia a nuestra oficina central en

HUERFANOS 1225 - CASILLA 521 - TELEFONO INGLES 3451 - TELEFONO INGLES DE LA FERIA ESTACION 339

Datos y pormenores, pedirlos a

PEDRO DONOSO Y CIA.

11-O

PROPUESTAS

TIENDA "LA VENUS"

PORTAL MAC-CLURE 439

Se piden propuestas para la enajenación en un solo lote de las mercaderías, cuentas por cobrar e instalaciones, etc., de este acreditado negocio bajo el mínimum de

$ 171,031.80

Antecedentes e inventario queda a la disposición de los interesados en la oficina de los señores NIETO Y CIA., Galería San Carlos N.o 31.

Las propuestas se recibirán hasta las 4 P. M. del día 16 del presente y la Comisión Liquidadora se reserva el derecho de rechazarlas todas, si a su juicio no reunen las garantías suficientes.

Las propuestas deben ser dirigidas a la Comisión Liquidadora de la SUCESION DE DON BERNARDO LUEJE, GALERIA SAN CARLOS 31, EN SOBRE CERRADO.

Chalet en Av. Providencia

Ofrezco en venta espléndido chalet moderno de dos pisos, con todo confort, a dos cuadras antes de la Avenida Pedro Valdivia. Precio: $ 80,000.00. Sólo se pagan $ 25,000 al contado.

E. GARCIA Z.—Av. BRASIL N.o 567 DE 2 1|2 a 4 P. M.

11-O

PLUMEROS

Y UTILES DE ASEO A PRECIOS BAJOS ENCONTRARA UD. EN LA FABRICA

AGUSTINAS 1778 y DELICIAS 1934

FERIA PEDRO DONOSO y Cía.

En la FERIA de

Hoy MIERCOLES 11 DEL PTE.

se rematarán.

DE LA HACIENDA LA REINA

20 NOVILLOS GORDOS, de gran mestizaje.

90 NOVILLOS, de 3 años, clase sobresalientes, muy preparados, de una sola marca.

50 NOVILLOS de 2 años, muy mestizos, en muy buen estado para engorda. Todos estos animales son de una sola marca y producto de la Hacienda.

PEDRO DONOSO y Cía.

HUERFANOS 1225 :-: CASILLA 521

TELEFONO INGLES 3451; TELEFONO INGLES DE LA FERIA: ESTACION 339

11-O

AVISOS DE REMATES

REMATE VOLUNTARIO

El día 20 de Octubre, a las 3 P. M., se rematará en el estudio del abogado don Alfredo Barros Errázuriz, calle **Moneda N.o 1054**, la casa y sitio de esta ciudad

CALLE BUENOS AIRES N.o 458

Perteneciente a la sucesión de doña Petronila Villalón, por el bajo mínimum de **$ 50,000.** Pagaderos mitad al contado y mitad a seis meses plazo, con el 8 por ciento de interés.

O.-9

REMATE

Por acuerdo de los herederos de doña Filomena Fre... Moreno, ante el compromisario don Guillermo Muñiz F... la oficina del actuario, notario don José Vicente Fa... Alessandri N.o 19, el **20 de Noviembre próximo**, a las 3 ... rematará:

El Fundo "Santa Ro...

ubicado en la comuna de Teno, del departamento de Cur... cerca de la Estación Teno, de 354 cuadras regadas, con ... sas, posesiones para inquilinos, bodegas, galpones, etc.

Por el minimum de $ 900,0...

El precio se pagará reconociendo el subastador ... Banco Hipotecario de Chile, recién acordada, de $ 450,0... del 8 por ciento con 1 por ciento de amortización, por el ... se halla reducida el día del remate; $ 100,000 al contado, ... la mitad el 15 de Abril de 1923, sin intereses, y la otra ... de Octubre de 1923, con el interés del 8 por ciento anual ... 15 de Abril de 1923, quedando hipotecado el predio en ga... partes de precio a plazo e intereses.

Demás bases y antecedentes en la Notaría indicada y a... compromisario, Bellavista número 1, de 5 a 6 P. M.

Para visitar el fundo, dirigirse, por carta a don Nicol... Fredes, Estación Teno.

REMATES

Ante el árbitro **don Luis Salas Romo** y en su oficina **ÑIA 1378**, se rematarán las siguientes propiedades ubic... Comuna de San José de Maipo del departamento de La ... pertenecientes a la sucesión de don Jacinto Gonzalez Ca... liquidación de la sociedad conyugal habida con doña Jes... a las tres P. M. y en los días que se indican:

DIA 8 DE NOVIEMBRE:

Fundo "LOS CHACAYES" o "LOS PICHES", con una ... alrededor de quince cuadras planas regadas y como diez ... de cerro.

Mínimum: $ 50,000.

DIA 9 DE NOVIEMBRE:

Fundo "LA QUEBRADA", que mide alrededor de cin... dras planas regadas y doscientas de cerro.

Mínimum: $ 30,000

Fundo "MELOCOTON", sección casa del Depósito, que ... rededor de siete cuadras planas, regadas.

Mínimum: $ 20,000

Fundo "MELOCOTON", sección casa grande, que mide ... de ocho cuadras planas, regadas.

Mínimum: $ 30,000

Los precios anteriores se pagan mitad al contado, ... meses plazo y ocho por ciento de interés anual.

DIA 10 DE NOVIEMBRE:

Casa y sitio ubicados en la plaza de San José de Mai...

Mínimum: $ 15,000

Sitio "LOS NOGALES", que mide alrededor de dos ... planas, regadas.

Mínimum: $ 10,000

Potrero "Norte", que mide alrededor de una y media ... na, regada.

Mínimum: $ 4,000

Potrero "Centro", que mide alrededor de una y media ... plana, regada.

Mínimum: $ 4,000

Potrero "Sur", que mide alrededor de 2 cuadras plana...

Mínimum: $ 6,000

Potrero "Las Higueras", que mide alrededor de una ... na, regada.

Mínimum: $ 3,000

Los precios anteriores se pagan al contado.— Las ... no tienen hipotecas. Bases y demás antecedentes en la ... Arbitro.

EL ACTU...

REMATE

DE MERCADERIAS SURTIDAS, 1 MAQUINA BIOGRA... PLETA, 200 NEUMATICOS PARA AUTOMOVILES, U... LOTE DE CASIMIRES FINOS

AGUSTINAS N.o 875

DEPARTAMENTO DE MERCADERIAS

Hoy Miércoles 11 a las 2 P. ...

POR ORDEN DE UN BANCO Y POR LIQUIDACION CASA COMERCIAL

—— HAY: ——

30 piezas de casimires finos en colores de fantasía ... azules, Artículos de tienda y paquetería, Gran cantidad ... tos para automóviles.

150 neumáticos marca Dunlop y otras marcas en núme... tidos, Ruedas de madera para autos, Artículos para fabri... calzado, baquetas, Leznas, Papeles de colores, Fierro enla... turas en pasta blanca, Un gran lote de materiales para la ... ción de escobillas y escobillones, Artículos de escritorio co... de esquelas, Anilinas alemanas, Cintas para máquinas de ... Papel secante, Artículos para mercería, Aceite de linaza, ... Arbolito, 150 pares de calzado para hombre, Una partida de ... finos como Old Tom Gin, Cognac, Champagnes nacionales y ... jeros, Vinos y champagne Subercaseaux, Conservas nacionales ... tranjeras, Un lote de sombreros para señoras, Joyería falsa ... nas Howe, Tiradores para muebles, etc., etc.

Instalaciones para oficinas, etc., etc.

VICTOR ARAYA

MARTILLERO DE HACIE...

REMATE

DE UNA OFICINA COMERCIAL

71-73 — BOLSA — 71-73

Edificio Aristía

Hoy MIERCOLES 11.

A LAS 2 P. M.

—— HAY: ——

2 Escritorios de cortina de roble americano importadods, sillones giratorios de roble con resorte, caja de fondos Fichet, amoblados de asiento tapiz Pergamoid cuero estampado, compuesto de sofá, sillones y sillas, mesas de centro de roble americano, mesas escritorio de roble americano, estante para libros, máquina de escribir Underwood en perfecto estado, mesa para id., prensa de copiar con su mesa, instalación completa de mamparas para oficinas, con vidrios, cojines, sillas sueltas, alfombra de 1 pieza, linoleum, 1 lote de artículos para escritorio.

Se arrienda la oficina.

A la vista hoy Martes, de 2 a 6 P. M.

Arturo Calvo Mackenna
Carlos Rivas Vicuña,
Martilleros de Hacienda.

11-O

Remate de Prendas de Plazo Vencidas

Hoy Miércoles 11 de Octubre, a las 9 1|2 A. M., el martillero señor Jorquera, rematará en la **Casa de Préstamos "EL HIPODROMO", Av. Independencia N.o 1090**, las prendas no rescatadas y comprendidas entre los números 61,443 a 64,085.

Hoy Miércoles 11 de Octubre, a las 11 A. M., el martillero señor Rivas, rematará en la **Casa de Préstamos "LA ROSA CHILENA", Av. Delicias N.o 137**, las prendas no rescatadas y comprendidas entre los números 65,198 a 68,397.

Hoy Miércoles 11 de Octubre, a las 2 P. M., el martillero señor Balmaceda, rematará en la **Casa de Préstamos "EL CONDOR", calle San Pablo N.o 2296**, las prendas no rescatadas y comprendidas entre los números 59,312 a 62,312.

Hoy Miércoles 11 de Octubre, a las 4 P. M., el martillero señor Meza, rematará en la **Casa de Préstamos "LA LUNA", calle San Diego N.o 1206**, las prendas no rescatadas y comprendidas entre los números 20,856 a 22,893 y 21,270 a 22,468.

Hoy Miércoles 11 de Octu... 3 P. M., el martillero ... V., rematará en la Casa ... mos **"LA ESMERALDA"** ... **Cochrane N.o 699**, las ... rescatadas y comprendi... números 29,611 a 33,047.

HAY: maletas y maleti... ro, máquinas de coser ... bir, violines, guitarras, ... tar chilenas e inglesas, ... gran surtido en retazos ... y cortes de casimir, sillas ... y de junco, mantos, serv... de mesa y loza, catres de ... fierro, colchones, ternos de ... calzado, vestidos, ponch... los de rebozo y muchas ... pecies.

Las prendas estarán a ... desde dos horas antes de ... PAGO AL CONTADO.

EL MAR...

Remate ... Judici...

DE DOS AUTOMO...

KING y BUICK

HOY MIERCOLES ... a las 4 P. M.

En la puerta de mi A... cén, Agustinas ...

Por orden del 3.er J... Civil, Juicio Silva con ... dés.

— HAY —

Automóvil King, tur... asientos

Automóvil Buick tur... asientos.

Los automóviles se ... en perfecto estado y ... a la vista el Miércoles ... 11, y de 2 a 5 P. M.

Pago al contado.

VICTOR ARAYA ...

Martillero de Hacien...

LA NACION
Santiago, 11 de Octubre de 1922

UNANIMIDAD MAL COMPRENDIDA

La solución del problema de Tacna y Arica está ligada a una serie de verdades indiscutidas, que encuentran todas las energías espirituales de Chile, pero que son emprendidas de un modo diverso.

Por distintos caminos todos los chilenos persiguen el mismo fin. Tanto el Gobierno, como el pueblo, como el Congreso, son ardientes partidarios de la paz y de la fraternidad suramericanas.

Chile ha sido durante un siglo un pacifista ferviente que se ha visto arrastrado sin cesar a la guerra para conservar su tranquilidad, su honor y su integridad. Todo Chile desea el arreglo definitivo de las dificultades con el Perú y el acercamiento económico más intenso con ese país y con Bolivia. Una buena parte del país sigue al Gobierno en su adhesión al Protocolo de Washington.

La gran mayoría de la opinión consciente e ilustrada, esa parte del país representada por sus estadistas y pensadores considera que por este camino no se soluciona ningún conflicto ni se consolida la paz americana con la aventura de arriesga la soberanía nacional sobre dos provincias, sin las cuales Chile se deshace, sin las cuales la caja de fondos de la riqueza nacional: Tarapacá, pierde su puerta misma y su más sólida pared.

La opinión pública se divide hoy entre los que aprueban el abandono de la política internacional marcada por nuestros grandes estadistas y los que condenan y sacrifican como bagaje inútil todo ese arsenal de doctrinas, de prestigios y hasta de territorios, que constituye la tradición de honor y el interés vital de un país.

Hay utopías que durarán cuanto dure la especie humana. Entre ellas está la extirpación de la guerra y la fraternidad universal, la supresión de las fronteras y el abandono del espíritu de revancha que lógicamente anima al pueblo peruano. Es vana locura pretender que los relojes de Lima y de Santiago marquen alguna vez la misma hora diplomática.

Los hombres más ilustres de Chile, todos los estadistas que han hecho la grandeza de la República y han estado sobreviviéndola casi, todos los directores que ha tenido nuestra política exterior, salvo raras excepciones, consideran que el Gobierno se ha equivocado, y ha incurrido en error al torcer los rumbos de esa política internacional, como francamente confiesan haberlos torcido un poco los delegados de nuestro país en Washington, cumpliendo secretas órdenes del Gobierno.

Entretanto, el misterio que el Gobierno trata de hacer reinar en torno del debate del Senado, la consultación oficial que se hace al país de los antecedentes de una cuestión que interesa a su porvenir y su tranquilidad presente y futura, están demostrando una sola cosa: que esta negociación no resiste en una democracia moderna la luz del día.

El Senado hace uso de sus facultades constitucionales y cumple con su deber dentro del marco del silencio que le ha puesto el Gobierno. Este hermetismo no existe, sin embargo, para los ofiosos propaladores de informaciones tendenciosas sobre los móviles y la forma en que los miembros del Senado obedecen los dictados de su conciencia patriótica y cautelan los grandes intereses nacionales.

Hoy ese elemento oficial anuncia que la exposición de los delegados en Washington ha causado profunda impresión en el Senado. Desde ayer esos mismos elementos están anunciando el programa de una comedia parlamentaria cuyo argumento estaría escrito de antemano y según el cual el Senado aprobaría con reservas el Protocolo de Washington, la Cámara rechazaría esas reservas y el Arreglo quedaría consumado por falta del número suficiente de senadores para insistir.

¿Se saben bien esas reservas? Se conoce su índole con tanta precisión que es posible vaticinar que una Cámara del Congreso Chileno puede combatirlas?

El pensamiento de la Cancillería peruana lo ha traído ya el cable: se podría dar al Gobierno de Chile todas las prórrogas que solicitase para el canje de las ratificaciones. No se podría aceptar en cambio ninguna enmienda ni reserva. Esta negativa anticipada, caso de ser efectiva, sería sólo un argumento de auxilio que viene de fuera para servir a la defensa del Protocolo.

La prórroga le conviene al Perú. La enmienda no.

Pero lo que es orden del día en Lima, no puede ser dogma de fe en Santiago.

Tanto más cuanto que en Chile esas enmiendas están en el espíritu de todos: gobernantes, delegados, congresales, ciudadanos.

No hay discrepancia sobre la necesidad de impedir que se arríe la bandera en Tacna, que salgan las autoridades durante el plebiscito, que vengan funcionarios norteamericanos a presidirlo. Se considera que eso sería afrentoso para el amor propio nacional.

Y los elementos oficiales estiman que eso no puede suceder, que se subentiende en todo momento que no ocurrirá.

Hay unanimidad para estimar que así como no podemos aceptar la pérdida o la limitación de nuestra soberanía sobre esa provincia, tampoco podríamos admitir un arbitraje ciego e impreciso en que no se sabe si la suerte de los territorios va a ser entregada a los analfabetos, a las mujeres o a los supuestos "tacneños expulsados por las autoridades chilenas" que ha inventado el Perú. Es decir, un arbitraje oscuro, en que el árbitro sería obligado a pronunciarse sobre cualquiera pretensión del Perú.

Existe igual aspiración nacional en el sentido de cumplir las obligaciones pactadas con Bolivia en el Tratado de Paz de 1904 y asegurarle siempre que Arica, el puerto libre elegido por ella en un convenio solemne, seguirá siendo puerto de tránsito para su comercio.

El Gobierno, por boca de su Ministro del Interior, jefe responsable de una administración en el régimen parlamentario y por órgano de su Ministro de Relaciones Exteriores, director ante el Congreso, de las negociaciones internacionales, ha convenido en que es necesario hacer estos esclarecimientos. Así aparece del texto bien explícito del programa ministerial que envuelve por su naturaleza un compromiso ante la Cámara y el país.

Puede diferirse en la oportunidad. La mayoría del Senado considerará tal vez necesario hacerlo antes de ratificar. El Gobierno pudiera creer que después de ratificados los pactos podría negociarse con expectativas de éxito una reforma tan importante, es decir, que podríamos formalizar una nueva controversia cuando ya estuviéramos ligados por un pacto inalterable.

Gobernantes, gobiernistas y delegados se hacen voces en manifestar que es seguro que el árbitro se ajustará a estas normas que el interés nacional señala. Están de acuerdo en que ese es el espíritu de lo pactado, en que ese debe ser el ánimo del árbitro, en que la buena fe de los arreglos así lo hace suponer.

Pero si todos lo entienden así, ¿qué inconveniente puede haber en decirlo expresamente?

Pero si esto está incorporado en las declaraciones solemnes de los mensajes y de los discursos presidenciales, en las instrucciones de los delegados y en las declaraciones de los dos últimos Ministros de Relaciones Exteriores, ¿qué razón sería suficientemente poderosa para callarlo en un pacto de esta importancia? ¿No es más juicioso prever una dificultad y no esperar que ella nos salga al encuentro?

Tanto más cuanto que la suerte de un país no se puede decidir por meras suposiciones sino por estipulaciones precisas y claras.

Esto es lo que el Senado quiere que se estipule, se establezca y se concierte. Tales son las anunciadas reservas que reflejan una unánime aspiración nacional. Hasta ahora no se ha insinuado siquiera que exista algún antecedente de Cancillería que desvanezca las angustiosas dudas que sugiere el texto de los pactos. ¿Qué intereses se benefician entonces con la terca intransigencia que aprueba hoy lo que se condenara ayer?

Es preciso darse a la lógica de las cosas. El Congreso y el Gobierno están para resolver según convenga al sagrado interés de la República. No para arriesgar los destinos de la patria y la paz de Sur-América en una suposición y en un subentendido que favorece al Perú. Cada cual tiene su obligación que cumplir para con su patria en este problema.

LA REGLAMENTACION DE LOS DEBATES PARLAMENTARIOS

LAS INTERPELACIONES

Por iniciativa del Presidente de la Cámara de Diputados, señor Pedro Rivas Vicuña, los Comitées de Partidos de dicha Corporación, han estado ocupándose en el estudio de ciertas reformas de una materia importante del Reglamento de ésta: el procedimiento relacionado con el anuncio, desarrollo y término de las interpelaciones.

No puede negarse que, en general, se ha abusado de las interpelaciones, entre nosotros

No todas las que se anuncian son desarrolladas efectivamente.

Se da desenvolvimiento a muchas más de las que en realidad terminan con un voto parlamentario más o menos eficaz.

Se hace objeto de interpelaciones a cuestiones que, por su índole o su entidad, no siempre merecen tales honores ni valen el tiempo que el Congreso debe dedicarles.

Se da exagerada extensión a los discursos. Y, lo que nace de un vicio de nuestro Reglamento, con justicia calificado de sobrado individualista, tales interpelaciones han sido y son resultado de una iniciativa o inspiración personal, de determinado miembro de la Cámara, no el fruto de un acuerdo de un Partido, o sea, de los Comitees que asumen dentro del recinto parlamentario la representación de éstos.

A la vista de lo que habitualmente ocurre, se ha podido afirmar que el Reglamento atribuye más importancia a las facultades de fiscalización que a las funciones propiamente legislativas de la Cámara; que favorece más el ejercicio de aquéllas que el de éstas. Ya hemos recordado, en ocasión de tratar este mismo tema, no hace mucho tiempo, el ejemplo del antiguo Parlamento austriaco, donde en cierto día del mes de Abril de 1900 fueron depositados cuatro mil anuncios de interpelación; y ahora diremos también que no es halagadora la manera como termina el autor que recuerda y comenta el caso anterior: **"El único Parlamento capaz de rivalizar, desde este punto de vista, con el Reichsrath austriaco, dice Masson, es el Parlamento de Chile."**

Las reformas de los artículos 118 y 120 del Reglamento de la Cámara, tienden, en resumen, a dar mayor seriedad, responsabilidad a las interpelaciones, y, junto con obtener una declaración parlamentaria sobre la materia tratada, a limitar la duración de aquéllas. Para ello se propone que sean los comitees y no determinados diputados, como unidades parlamentarias, quienes anuncien las interpelaciones; se exige que éstas sean formuladas por escrito; se fija el orden y las veces que interpelante e interpelado deben hacer uso de la palabra; se impone al interpelante la obligación de terminar con un **voto**, si no le han satisfecho las explicaciones del Ministro interpelado; y se establece, para este género de debates, el régimen de la clausura, con arreglo a disposiciones especiales.

Sin duda, se trata de una iniciativa bien orientada y digna de buen éxito. Y es de esperar que, penetrados de la necesidad de dar mayor rendimiento a la labor de la Cámara, los Comitees Parlamentarios la sigan acogiendo con interés, anticipando así, y haciendo más fácil el acuerdo que la misma Cámara haya de adoptar acerca de una cuestión de tanta significación, dentro de su apariencia simplemente reglamentaria.

CIGARRILLOS
La Flor de Cabañas
HABANOS EXTRA FINOS

EL DIA DE LA RAZA

Número dedicado a España. Hermoso retrato a colores de la Reina Victoria Eugenia.— Una hermosa artista española con la clásica mantilla.— La iniciación de las fiestas el Domingo en Santiago y Valparaíso.— Los directores de las instituciones españolas.
EN LA CASA CORRECCIONAL DE MUJERES.— Las condenadas a perpetuidad: la mujer que disparó a su marido, la que mató a su padre con un larguero de catre.— Una famosa corruptora de menores.
EL NUEVO CAMINO PLANO DE VALPARAISO A VIÑA.— Su inauguración. Como ha quedado el camino. La iluminación fantástica en la noche del Sábado.
LOS GRANDES INVENTORES CHILENOS.— La tenacidad de uno de éstos, el ingeniero - mecánico don Ramón Herrera Lillo. Revolución económica de los proyectiles de guerra.
EL FALLECIMIENTO DEL ALMIRANTE MONTT.— La traslación de los restos al Salón de Honor del Congreso.— La junta revolucionaria que presidió el Almirante.— Uno de sus mejores retratos.
LOS DEPORTES DE LA SEMANA.— Las carreras ciclistas en honor del Ministro de España.
LA VIDA QUE PASA, SILUETA DEL MINISTRO DEL INTERIOR DON ANTONIO HUNEEUS, EN

"SUCESOS"
De mañana JUEVES 12

"La Royal"

Máquina de escribir
Visible
Liviana
Durable
Puede conseguirla por sorteo
plazos
contado
Consúltenos - Bandera 333

De nuestros corresponsales en el exterior

LA VITALIDAD ALEMANA

El ejemplo de las grandes naciones.—Después del "deadlock" de la conferencia de Londres.— El esfuerzo de reconstrucción de Alemania.— El fabuloso Stinnes.—La expansión industrial va reemplazando sabiamente a los ejércitos derrotados en 1918.— El acercamiento ruso-alemán. — Alemania vende inmensamente más barato que los demás beligerantes de la presente guerra... industrial.— El Reich se desquita del desastre especulando a la baja...

Lisboa, Agosto de 1922.

Como americanos del Sur, debemos admirar el patriotismo, el esfuerzo y el espíritu colectivo que hace un block firme de cada una de las tres grandes naciones de Europa alrededor de las cuales se agita el problema más arduo que jamás se haya planteado. Estas naciones son Francia, Inglaterra y Alemania. Mirando con ojos de suramericano, no sabemos a cual de las tres admirar más.

Acabamos de ver terminada la Conferencia de Londres que marcó el momento crítico culminante de las dificultades de la post-guerra. Cada una de las tres grandes naciones que nombramos hizo un esfuerzo gigante para mantener su punto de vista. Alemania mandó un embajador especial a Londres para no estar lejana a esa conferencia donde se jugaba su vida. Poincaré, frente a Lloyd George, dió al mundo el espectáculo de una lucha sorda de colosos.

Lloyd George cree que se debe mantener la Alemania optimista, vital, industrial, para el equilibrio y renacimiento de Europa arruinada, y además para barrera contra el bolshevismo.

Poincaré, y tras él toda Francia, quieren la ruina de Alemania. No transigen. Si no le dan un golpe de muerte ahora mismo, en veinte años volverá a tronar, omnipotente, en el comercio, en la química, en la industria, en la medicina y quién sabe qué más...

Nunca pudieron ponerse de acuerdo Inglaterra y Francia. Poincaré dijo: "Yo creo que estamos pataleando en un **deadlock**." (callejón sin salida). Desde que existe la **Entente** no hay memoria de divergencias tan graves como estas que reveló la Conferencia de Londres.

Los dos grandes pueblos del Occidente europeo están separados por un concepto de fondo respecto a los derechos del vencedor. Pero puede decirse que Inglaterra interpreta el pensamiento de la humanidad.

* * *

Alemania está realizando inmensas obras de progreso general aprovechando la baratura de su mano de obra. Por todo el país se nota una actividad febril. Cada día se echan al agua nuevos barcos de modelos perfeccionados. El movimiento del puerto de Hamburgo es ahora tan grande como antes de la guerra. Alemania posee el monopolio del salitre en Europa por sus colosales fábricas de salitre artificial; antes de la guerra Alemania vendía el salitre chileno en Hamburgo, ahora vende su propio salitre. La perfección a que ha llegado en la fabricación de abonos, como en la fabricación de materias colorantes, la colocan en lugar privilegiado, libre casi de toda competencia. Alemania sigue siendo la tierra del Dr. Fausto, el alquimista empeñado en descubrir una combinación química que revolucione las leyes naturales. Esta actividad de la Alemania química preocupa a Francia:

Poincaré decía que las explosiones ocurridas últimamente en algunos grandes centros industriales de la nación vencida, se debían a terribles experimentos con explosivos de inimaginada fuerza.

Por todo el país se crean grandes Stadiums en el afán de suplantar los ejercicios militares por ejercicios civiles; se hacen puentes, canales, nuevas líneas ferroviarias y nuevos puertos. El capital alemán realiza grandes negocios en el extranjero. El fabuloso Stinnes compra terrenos en Rusia y elabora el plan de un ferrocarril que atravesará por una de las regiones más ricas de ese país para desembocar en el Norte. Debajo de cada político alemán hay un gran negociante de vastas concepciones internacionales y de potentes iniciativas: Walther Rathenau, inmolado por un ideal absurdo, Stressemann, leader del partido populista; Ebert, el Presidente, todos ellos hombres de negocios. En la aviación, igualmente hace un esfuerzo para reconquistar la supremacía de antes de la guerra. La sociedad alemana de comunicaciones Berlín-Moscou, vía Koenigsberg, acaba de instalar un nuevo servicio de fokkers con cochecama. Ya explotan las líneas Suiza-Ginebra-Constanza, trozo de la línea Ginebra-Berlín, por Munich. Y, además, abren sucursales en todos los países. En Italia, el ingeniero Dorner instalará en Pisa una fábrica de aviones e hidroaviones con los cuales se establecerán los servicios comerciales de la Península. En el mitin de aviación de Nápoles los alemanes asombraron llegando por el aire (1,000 kmts. sin escala), en aparatos enteramente desconocidos hasta entonces, metálicos, con cinco asientos, provistos de motores americanos Liberty de 400 caballos. En España, donde las actividades alemanas se manifiestan intensamente, se establecerá una línea regular de zepelines transatlánticos que harán el servicio a Buenos Aires en tres o cuatro días. Para mantener la baratura de la mano de obra, que es la base principal de la fiebre de negocios que se nota en toda la República, el Gobierno acaba de contratar con la Argentina el envío de doscientas mil toneladas de ganado vivo y otras tantas de carnes congeladas, con lo cual se cree que se abaratará el precio de ese comestible, en un cuarenta por ciento.

En artículos que escribíamos durante la guerra, decíamos que Alemania, por su vitalidad exuberante, su poder de resistencia y absorción, no sería vencida jamás en su esencia, sino en su gobierno o militarismo. Esto ha ocurrido y la esencia de la nación alemana se mantiene y hasta es imitada por los victoriosos. En toda iniciativa se la encuentra a la cabeza dirigiendo el experimento definitivo con una audacia y una constancia invencibles. Cada día el telégrafo nos trae la noticia de un nuevo triunfo de la inventiva alemana: ayer no más era la proeza de un aviador que voló sin motor, manteniéndose más de una hora con el planeador. En esta clase de experiencias, como en tantas otras, Alemania es la precursora: Otto Lilienthal fué el primero que realizó la sustentación dinámica por medio de un planeador, hace cuarenta años.

* * *

"Al estallar la guerra en 1914, nosotros odiábamos a los ingleses, teníamos desprecio por los rusos y cierta estimación por los franceses.

Hoy, después de unos años de paz, toda la enemistad del pueblo alemán se ha vuelto contra la Francia, en tanto que nuestras simpatías van casi a Inglaterra." Estas son palabras textuales del doctor Stressemann a una repórter de "Le Figaro".

En cambio, en Francia no pueden ver a Lloyd George. Estiman los franceses que sus aliados hacen una política de conveniencia comercial, sacrificando el interés vital de la patria, creen que es el capitalismo inglés el que no quiere la ruina de Alemania. El gran pesar de Francia es no haber dado el golpe de gracia a Alemania cuando pidió el armisticio; piensan que Foch debió avanzar hasta Berlín y quedarse todo el tiempo necesario. "Nuestra inconcebible bondad", dicen refiriéndose a su actitud en aquella época.

La situación de Francia es delicada en extremo: ve enfriarse su amistad con Inglaterra y perderse para siempre sus simpatías con Rusia y Alemania que forman un block de más de doscientos millones de habitantes a su espalda. Por eso en la Conferencia de Londres los franceses desplegaron toda su habilidad para evitar la ruptura. Francia se sintió sola en Londres. Italia mantuvo el punto de vista inglés.

El gigantesco esquema urdido por Francia en Versalles para aplastar las ínfulas alemanas, no ha dado los resultados apetecidos, y en muchos aspectos ha sido contraproducente. Era superior a las fuerzas humanas. Se puede hacer un plan simbólico en una mesa para cortar las alas y tapar todas las salidas a una nación de 70 millones de almas, pero en la realidad no se conseguirá gran cosa.

El plan principal de aislar a Alemania por Oriente, creando el Estado de Polonia para alejarla de Rusia, dió un resultado contrario. Los polacos odiados por rusos y alemanes, echaron a las dos grandes naciones una en brazos de la otra. Nunca en la historia, Alemania y Rusia se han visto con tanta simpatía como ahora. El corredor de Dantzig, inventado diabólicamente para separarlos, no ha hecho más que unirlos.

Es uno de los aspectos más extraordinarios de los tiempos que corren este acercamiento de Rusia y Alemania. Rusia aislada, que tiene más de Asia que de Europa, va a impregnar con su espíritu a la nación más disciplinada y organizada en el centro de Europa.

Nietzche, que es considerado como un filósofo puramente oriental, un alma casi mongólica, con la forma apenas helénica o francesa, va a revivir, quien sabe, en forma inesperada. La avalancha de la guerra lleva a Alemania vertiginosamente hacia el Asia. La firma del Tratado de Rapallo fué un momento histórico emocionante como la salida de Colón del puerto de Palos. Si la Europa Occidental mantiene el aislamiento de la Europa Oriental, toda la civilización va a tambalearse.

Dicen que Lloyd George se contradice mucho; los franceses, entre otras cosas peores, le llaman "el versátil". Pero más valdría decir que Lloyd George evoluciona: sin una contradicción quizá ya no estaría en el poder. Esos acontecimientos vertiginosos que ha presenciado, y de los cuales es actor, forzosamente le hicieron cambiar de posición muchas veces.

Lloyd George es oportunista íntegro. Los quince años que lleva en el poder le han visto mudar sus actitudes. Saber variar es saber ser estadista. El talento es versátil y solamente el falsificador de talento toma una sola actitud para toda la vida: una sola actitud intelectual o política significa testaruidez y nada más. Lloyd George fué terrible durante la guerra y firme en Versalles: pero ahora se muestra conciliador:

"No echemos a una Alemania vengativa y desesperada en brazos de Rusia hambrienta". Estas son las palabras del más grande de estadista de Europa.

* * *

Alemania vende sus productos infinitamente más baratos que los otros países. En el ramo de metalurgia vende un 75 o|o más barato que los americanos, a pesar de la inmensa producción de estos últimos que podía así compensar el cambio.

En tanto que el precio de la vida ha triplicado en Francia y duplicado en otros países, el obrero alemán, que trabaja para la exportación, economiza, considerando el precio de la vida y su salario con relación al cambio.

Suiza y Holanda importan hoy día de Alemania diez veces más que antes de la guerra y pagan en oro. Algunas naciones, como Italia, compran inmensas cantidades de mercadería alemana y la venden como italiana en Francia e Inglaterra.

A pesar de las colosales emisiones de marcos papel que hace el Reich, el marco sigue teniendo un valor.

La confianza del mundo en el resurgimiento alemán ha sido tan grande que mucha gente ha especulado al alza del marco comprando grandes cantidades de billetes. Se calcula que en Francia solamente se especuló al alza del marco en cantidades superiores a diez millares de francos. Esta especulación mundial basada en la confianza en el esfuerzo germánico ha proporcionado a los alemanes derrotados una verdadera y quizá la más tangible indemnización de guerra. Porque el Reich especula a la baja.

Joaquín Edwards Bello

Realizamos { Máquinas de Escribir de Ocasión
Bandera 333

Automóvil
FRANCES "MORS"
turismo 7 asientos, 30 H. P., en perfecto estado. Buena ocasión.
ROSAS 1836
11-O

La Víctrola VICTOR
Cada día que deje pasar sin adquirir una **VICTROLA VICTOR**, es un día de sumo placer que usted ha desperdiciado. Solicítenos oirla.
Distribuidores exclusivos:
CURPHE Y y Cía'
Santiago: Estado 67.— Valparaíso: Esmeralda 99

LABORATORIO CLINICO
— DEL —
Dr. Leonidas Corona T.
SANTIAGO
Delicias 868. — Teléfono 2483
Reacción Wassermann. Sección de Química. Sección de bacteriología.
AUTOVACUNAS

CHACRA
VENDO
Próximo a Santiago. Muy bien tenida. **12 cuadras**, planas, abundantemente regadas. Bien cerrada y apotrerada. **2 cuadras plantación frutal; parrón de 100 metros.**
MAGNIFICO CHALET CON TODA CLASE DE COMODIDADES, instalación luz eléctrica y agua potable.
PRECIO: $ 160,000
con grandes facilidades de pago.
BUENOS FUNDOS
entregables en Mayo de 1922, y haciendo contrato inmediatamente.
TENGO ORDEN DE TOMAR EN ARRIENDO
Dos ubicados de Chimbarongo a Santiago y ramales, regados, y si es posible, con rulo.
CANON DE 20 A 60 MIL PESOS ANUALES
Uno ubicado de Rancagua a Valparaíso, REGADO y si es posible, con rulos.
CANON: DE 50 a 120 MIL PESOS ANUALES
CARLOS OSSANDON B.
BANDERA 168

$ 20,000
en préstamo, con buen interés, con garantía de las instalaciones, necesítanse para una industria.
F. O. — CASILLA 39-D
12-O

En Rengo
214 CUADRAS BIEN REGADAS
CON BUENAS CASAS Y EDIFICIOS
VENDO EN $ 600'000
EN LAS CABRAS
2,000 CUADRAS PLANAS Y LOMAJES
SUELOS DE 1.a CLASE Y MUY TRIGUEROS
VENDO EN $ 425,000
GRANDES FACILIDADES DE PAGO
ALEJANDRO GREENE CRUZAT
SECCION FUNDOS
ALEJANDRO GREENE VALVERDE
Teatinos 86.—Casilla 3722

Si no es "PHILIPS"
NO ES LA MEJOR LAMPARILLA
Cuesta lo mismo que otras lamparillas y le garantizamos que no tiene competidor por
Su duración, economía, resistencia y buena luz
En venta en todos los almacenes eléctricos.
IMPORTADORES
Morrison & Co.
SANTIAGO
SUB-AGENTES, RAAB, ROCHETTE, ROCA Y CIA.
ESTADO 235

Correas
de todas clases y dimensiones encontrará al más bajo precio de plaza en la
Casa Santiago Webb & Co.
ESTADO 156-170
Casilla 1767 - Teléf. Inglés 3176 -317

11.50
SOMBRERO DE PAJA
liquidación completa.
La Reina de las Medias
AHUMADA 360

CORREA ERRAZURIZ
"Viña Lontué", fundada en 1875
Se recomienda especialmente a los entendidos y a las familias distinguidas los siguientes vinos de las partidas que están actualmente en venta:
Para uso diario:
El Cabernet (Tinto), con 1 año de botella.
Para banquetes:
El Reservado (Tinto), con 3 años de botella.
Estos vinos se encuentran en la Casa Gath y Chaves y en los almacenes de primer orden.
Pueden también pedirse al
DEPOSITO: DELICIAS N.o 428
Casilla 2085 :-: Teléfono 557 (inglés)
Se proporcionará muestras a los que lo soliciten por escrito.
EL ADMINISTRADOR.

LOS ACUERDOS DE WASHINGTON ANTE EL CONGRESO

LA COMISION DE RELACIONES DEL SENADO, REUNIDA AYER A PETICION DEL GOBIERNO, OYO A LOS DELEGADOS SEÑORES ALDUNATE SOLAR E IZQUIERDO

A juicio de algunos de los asistentes a esta reunión, las declaraciones de los señores Delegados habrían confirmado plenamente los temores manifestados en el informe de la Comisión sobre las negociaciones

EL SENADOR SEÑOR DON ELIODORO YAÑEZ, TERCIO AYER EN EL REBATE SECRETO DEL SENADO, PARA HACERSE CARGO DE LAS ALEGACIONES QUE HICIERON EN LA COMISION DE RELACIONES LOS SEÑORES DELEGADOS

Mr. Henri Wood confirma plenamente nuestra información cablegráfica de días atrás, sobre la petición de antecedentes de los plebiscitos verificados con arreglo al Tratado de Versalles, formulada por los delegados chilenos a la Sociedad de las Naciones

Declaraciones del senador señor Bañados y del diputado señor Guzmán, sobre el problema internacional

El trascendental debate que se desarrolla en el Honorable Senado, sobre el fondo de las negociaciones de Washington, que tan hondamente preocupa la atención de la opinión pública, ha entrado en una de sus más expectantes faces.

Los delegados de Chile en Washington, fueron oídos ayer, a petición del Gobierno, por la Comisión de Relaciones Exteriores del Honorable Senado, reunida al efecto en la sala de sesiones de la Corporación, con la asistencia de los 31 señores senadores que se encuentran en el país.

La sesión en la Comisión de Relaciones

A la hora indicada en la citación respectiva, 2.30 P. M., se constituyó ayer en sesión la Comisión de Relaciones Exteriores del Honorable Senado, con asistencia de todos sus miembros, de los señores Ministros del Interior y de Relaciones, de los delegados señores Aldunate Solar e Izquierdo; concurrieron también todos los senadores que se encuentran en el país.

Iniciada la reunión, usó primero de la palabra el señor Aldunate Solar y en seguida el señor Izquierdo.

Cuando el señor Izquierdo concluyó su discurso, el honorable señor Bulnes se limitó a manifestar que la Comisión, y sin duda los senadores presentes, agradecían a los señores delegados su concurrencia a la Comisión.

Como ningún otro miembro de la Comisión, ni senador, manifestara deseo de usar de la palabra, los señores Aldunate Solar e Izquierdo se retiraron de la sala.

Comentarios

Según los comentarios que se hicieron en los pasillos después de la reunión, los señores delegados no habrían presentado ningún antecedente nuevo ni ningún dato que ya no hubiera sido conocido o expuesto en el curso de los debates secretos del Senado.

Los señores delegados habrían manifestado el concepto que ellos se habían formado en Washington sobre el espíritu de las negociaciones; la opinión personal que tenían de las personas que habían actuado en ellas y su confianza en que los resultados finales serían favorables para Chile.

A juicio de algunos de los asistentes, con quienes tuvimos ocasión de hablar, se habrían hecho además declaraciones que confirmaban plenamente los temores manifestados en el informe de la Comisión de Relaciones Exteriores del Senado y que han dado origen a las reservas que se acordaron hacer al Protocolo y acta complementaria en la reunión de senadores del Sábado último.

La sesión secreta

Poco después de las 4.30 P. M., se constituía el Honorable Senado en sesión pública y a las 5.30 en sesión secreta.

Según nuestras informaciones, en esta sesión usó de la palabra el senador por Valdivia, señor don Eliodoro Yáñez, quien se habría hecho cargo en su discurso de las alegaciones formuladas por los señores delegados en la reunión de la Comisión celebrada momentos antes.

El señor Yáñez quedó con la palabra para la sesión de hoy. En los pasillos se hicieron ayer, después de la sesión, elogiosos comentarios sobre el discurso del senador por Valdivia.

Senadores que terciarán en el debate

A continuación del señor senador de Valdivia, entrará al debate el Presidente del Senado, señor don Luis Claro Solar. Según nuestras informaciones, los senadores señores don Ismael Tocornal y don Alfredo Barros Errázuriz, manifestaron ayer propósitos de terciar también en este debate.

Un cablegrama confirmatorio del corresponsal, Mr. Henry Wood

A principios del presente mes, publicó este diario en su sección informativa del exterior un telegrama en que el corresponsal de la "United Press" en Ginebra, Mr. Henry Wood, anunciaba que los delegados de Chile y el Perú a la Sociedad de las Naciones habían solicitado de la Secretaría General de la institución datos y antecedentes relativos a los plebiscitos que ordenó el Tratado de Versalles.

El senador por Valparaíso, don Guillermo Rivera, dirigió a propósito de esta información, algunas preguntas al señor Ministro de Relaciones, quien, a su vez, preguntó cablegráficamente a los delegados en Ginebra, señores Edwards y Rivas Vicuña, lo que había sobre el particular.

Al día siguiente, 3 de Octubre, los delegados, junto con manifestar su extrañeza por los propósitos atribuidos a esa petición de datos, expresaron que efectivamente se habían solicitado informaciones sobre los plebiscitos determinados por el Tratado de Versalles.

La respuesta de los delegados señores Edwards y Rivas fué incluída en la contestación que el señor Ministro de Relaciones Exteriores dió al señor Rivera, al cual le manifestó que en realidad los datos referidos habían sido pedidos, en forma privada y por expresa indicación del Gobierno, que necesitaba y deseaba estar convenientemente documentado acerca de los acontecimientos internacionales de la época.

La respuesta de los señores delegados en Ginebra y la del señor Claro Lastarria concurrían, pues, a confirmar las noticias del corresponsal Mr. Wood a "La Nación". No obstante, un diario de Santiago, al día siguiente al de las explicaciones del señor Ministro de Relaciones, calificó de inexactas nuestras informaciones que hablaban de la petición de datos sobre plebiscitos a la Secretaría de la Liga y refrendadas por entidades tan autorizadas y en forma tan concluyente.

Por nuestra parte, pedimos por cable a Mr. Wood que nos indicara cuál había sido la fuente de la noticia que dió margen a las observaciones del señor Rivera y a las incidencias subsiguientes;

Y Mr. Wood ha contestado:

"GINEBRA, 7.—La información de que las delegaciones peruana y chilena han pedido a la Secretaría General toda información útil respecto de los plebiscitos, me fué proporcionada por la más alta autoridad de la Secretaría.—Henry Wood".

Sobre una información

El senador don Guillermo M. Bañados nos pide la publicación de las siguientes líneas:

"Un diario de hoy da la noticia de que al retirarme anoche de la Asamblea de mi Partido, lo hice por despecho, porque calculaba que la votación no me sería favorable.

"Esto no es exacto; mal podía yo enojarme porque mis correligionarios opinaban y votaban en contra de mi petición, cuando precisamente lo que yo he querido establecer es que todos tengamos ese derecho, ya que arranca de los orígenes mismos del Partido; y que no es democracia coartar a los hombres su libertad de pensar y de emitir su voto.

"Me retiré molesto y agriado, porque desde que se abrió la sesión fuí objeto de ofensas por gente que no salió a luz, y aunque con buenas palabras les dije que si tenían agravios en mi contra, me buscaran fuera de la sala de sesiones y en el terreno que quisieran, no logré que cesaran en su ingrata tarea, lo que indicaba claramente que estaban aleccionados para ello.

"Es indudable que en la situación que se me creaba, de recibir ofensas y de impedirme que hablara, no me cabía otro camino digno que retirarme de la sala; y eso fué lo que hice.

"Con referencia a la renuncia, ella quedó hecha y espero que se citará a todas las Asambleas de la provincia para su pronunciamiento.— Santiago, 10 de Octubre de 1922.— Guillermo M. Bañados".

El Diputado señor Guzmán desmiente una información

Desde ayer se encuentra en Santiago, de regreso de su viaje al norte, el diputado por Antofagasta señor don Leonardo Guzmán.

El señor Guzmán asistió ayer mismo a la Cámara, donde tuvimos oportunidad de saludarle en los momentos en que rodeado de un grupo de sus amigos, comentaba unas declaraciones que un diario de Valparaíso, "La Estrella" ha publicado recientemente como hechas por el señor Guzmán a uno de sus corresponsales en Antofagasta, en los momentos en que tomaba el vapor que le había de conducir hasta Valparaíso.

Según aquellas declaraciones, el señor Guzmán habría manifestado que uno de los principales motivos de su viaje a Santiago, era asistir a la discusión del Protocolo por la Cámara de Diputados, para defenderlo, por cuanto él significaba un hermoso triunfo para la diplomacia chilena y para la tesis jurídica que en esta materia ha sostenido nuestro Gobierno.

Pues bien, el señor Guzmán nos declaró ayer que tales declaraciones eran absolutamente falsas, y que jamás las había hecho a ningún corresponsal del diario que las publica.

"Por lo demás, nos agregó el señor Guzmán, mi opinión sobre los acuerdos de Washington es públicamente conocida y fué dada por la prensa de Antofagasta a fines de Agosto último.

"He sido, soy y seré un convencido de que los pactos suscritos en Washington por nuestros delegados constituyen una de las grandes derrotas que nuestra diplomacia ha podido sufrir, y además, creo sinceramente que, en lugar de ser ellos la anhelada solución del problema del Norte, no servirán sino para dar origen a nuevas y peligrosas dificultades para nuestro país.

"Mi actitud en la Comisión de Relaciones Exteriores de la Cámara y en la Cámara misma, cuando se trate de la discusión de los pactos, estará estrictamente ceñida a la norma de conducta que les dejo señalada en las anteriores declaraciones".

JOUTARD
ES EL MEJOR CIGARRILLO

Con el señor Bañados

Estuvo hoy el Senador por Santiago don Guillermo Bañados, a entregarnos la aclaración que insertamos más adelante, y aprovechamos para conversar algunos momentos sobre los incidentes de la sesión de anoche en su partido.

He aquí las declaraciones que nos hizo:

—Fué en Buenos Aires en donde recibí la noticia, penosa, por cierto, de que todos los parlamentarios de mi partido se hallaban comprometidos a prestar todo su concurso para la aprobación del famoso Protocolo de Washington. Aún más, se me dijo y ésto lo puse en duda en vista de mi estimación por todos los colegas de que se me obligaría a dar mi voto favorable a tan descabellado negocio.

Los hechos que se han sucedido demuestran con toda claridad que eran efectivas las informaciones que se me dieron en la capital Argentina, y según se avanza por ahí, hay aún el propósito de pedir mi suspensión de las filas del Partido Demócrata en las que sirvo desde 1888, o sean 34 años consecutivos.

Esto indica que el Gobierno tiene hoy el dominio absoluto del Partido Demócrata, y confirma otras informaciones que yo había recibido en el sentido de que llevado adelante el Protocolo de Washington, si salimos perdiendo, en su aplicación, lo que se ve claro para los que no estamos cegados o comprometidos, se salvarían sus autores echando toda la responsabilidad al Partido Demócrata, ya que es el que representa al verdadero elemento popular del país.

Es un viejo aforismo que los hombres y los partidos políticos apegados largo tiempo al Gobierno, acaban por perder su espíritu combativo, sus mejores cualidades, su hombría, su carácter para inclinarse a la tiranía y al atropello y esto lo acabo de ver palpablemente, y con profundo pesar en los acontecimientos que han rodeado mis declaraciones contrarias al negociado de Washington.

"Se censura mi conducta como antidisciplinaria por los mismos que han faltado al Reglamento en más de una ocasión y sin ir más lejos por el doctor Fajardo que aceptó una cartera Ministerial sin pedirle permiso al Partido, contrariando los Reglamentos vigentes. Ninguna asamblea censuró este acto de indisciplina, ni se le aplicó sanción alguna y si ustedes ven, el señor Fajardo es uno de los firmantes y patrocinantes del voto que aprobó anoche la Asamblea de Santiago y que es un feroz latigazo, no para mí, sino para la libertad de pensar, de opinar y de dar su voto libre y conscientemente, que está estatuído en los preceptos fundamentales de la Constitución de la República y del programa del Partido Demócrata.

Yo comprendo y acepto que cuando se trata de asuntos de mera política, sea en la lucha interna de los partidos, sea en sus relaciones externas con las demás colectividades, que se exija la disciplina y se imponga el cumplimiento de las resoluciones de mayoría; pero no podré convenir jamás, ni comprender tampoco, que en un partido que se llama Demócrata, haya hombres educados que se permitan presionar la conciencia de sus correligionarios para hacerlo votar a medida de los deseos del Gobierno, contrariando íntimas y arraigadas convicciones y en los momentos solemnes en que se pone en los platillos de la balanza de un mal negocio, los futuros destinos de la patria, a quien todos debemos cariño, respeto y el sacrificio de nuestras mayores energías para laborar su bienestar y su grandeza.

Es bueno que sepa el público y el país que la Agrupación Demócrata de Santiago cuenta con más de 3,000 afiliados, inscritos en sus registros, pues bien, en la sesión de anoche no había más de 150 asistentes de los cuales se retiraron una buena parte de ellos, cuando se vió que se me ofendía y que no se me dejaba hablar para exponer los fundamentos que yo tenía para pedir que se me dejara dar mi voto en la misma forma que se ha concedido a todo el mundo en Chile, menos al Senador que había.

Otro hecho también curioso, es que no fué atendida mi petición, reiterada muchas veces, de que yo quería oír la opinión de mis correligionarios asambleístas de Santiago y, fuera de los señores Moreno y Cerda, Vidal y Bravo, los dos primeros en contra y el último a favor, todos los demás que hablaron y, ejercieron presión fueron, directores generales, incluso el propio presidente en ejercicio.

"Se ve por estos datos que tres asambleístas no pueden tomarse la representación de 3,000 y que el acuerdo que se ha aprobado en contra del libre derecho de opinar y de votar, que tanto predican los apóstoles de la Democracia, no refleja por ningún motivo el sentir verdadero de los demócratas de la Agrupación de Santiago.

"En las naciones y en los partidos políticos con verdadero respeto a la libertad y a los principios populares, cuando se trata cuestión tan gravísima como la presente, se abre un plebiscito y se llama a todos a que expresen su pensamiento por escrito o verbalmente y después se suman esas opiniones y la que obtenga mayoría, esa será la que represente el sentir de la mayoría. Todo otro procedimiento no es democrático, no es popular, no es de respeto a la voluntad ni al derecho ajeno.

"Y téngase presente por los que hoy atropellan mi derecho, que las resoluciones sientan precedentes y que son muchos los ejemplos en que, a breve plazo, las armas esgrimidas contra los principios fundamentales de la libertad y del derecho, se han vuelto contra sus autores y han pasado de la categoría de jueces al banquillo de los acusados.

"Y un dato más, muy hermoso por cierto, que conviene que sea conocido por todos y es que durante la discusión hubo más de uno de mis adversarios que declaró con explosión de entusiasmo de **que él no tenía Patria, de que era Chileno porque le había cabido la desgracia de nacer en Chile, pero que él se debía a la Patria universal**; y estas declaraciones que en otros tiempos habrían sido ahogadas por la indignación, encontraron eco simpático y aún aplausos y aún calurosas felicitaciones de aquellos que con mayor fuerza me combatían, de aquellos que no me dejaron anoche hablar con sus interrupciones y sus impertinencias.

"Y cosa curiosa, muchos de estos tan osados hoy, no sabían dónde esconderse y que estuvieran en seguridad, tal era el miedo y el pavor que les asistía, cuando en 1920 el Gobierno de ese entonces, ordenara algunas medidas preventivas y de persecución en su contra.

"Y continúa el caso curioso, pues fuí yo el único diputado de los 65 que tenía la Alianza Liberal, que interpeló duramente al Gobierno para defenderlos.

"En la sesión de anoche, los oradores querían a toda costa discutir el Protocolo, cuando mi petición no era discutir un asunto cuya mitad de la verdad es aún secreta y no puede ser revelada por pedido mismo del Ejecutivo, sino que lo que yo sometí a la deliberación de mis correligionarios era el ejercicio de la facultad que tenían todos ellos para votar a favor o en contra y que a mí me negaban, lo que como antes he dicho, es una injusticia, un contrasentido, es la aplicación práctica de la ley del embudo y un atropello sin ejemplo a los más sagrados derechos del hombre.

"Hasta este momento no he recibido comunicación oficial de las resoluciones de la Asamblea de anoche y naturalmente estudiaré reposadamente el camino que he de seguir y que me imponen los acontecimientos; pero en todo caso que quede constancia de mi sincero agradecimiento a los amigos que me acompañaron en la defensa de mis derechos y asimismo a los que de provincias me alientan con sus cartas y telegramas de felicitación y de estímulo, porque he hablado claro, porque he mantenido la línea de conducta que siempre he observado en mi vida de opinar con franqueza, aunque con ello me atraiga las iras del poder y de los poderosos; pero prefiero vivir contento con mi conciencia y con mis principios de verdadero demócrata, y no claudicar por halagos, por ofertas de carteras o por otras prebendas tan abundantes en estos tiempos.

"En Noviembre próximo, celebrará el Partido su Convención ordinaria en Talca y entonces allá tendremos la ocasión de vernos ante las provincias reunidas y allá yo emplazo a los que hoy pretenden conculcar los más sagrados derechos de un chileno que ama a su Patria y de un ciudadano demócrata que siempre ha batallado por la libertad y el respeto al derecho ajeno; y allí están mis discursos parlamentarios para probarlo.

"Mi ánimo está entero, mi conciencia tranquila y hoy, como ayer, prefiero la vida modesta de luchador de un Partido a quien quiero con toda la fuerza de mi alma y al que sirvo 34 años, a modificar mi opinión para favorecer un negocio en que se juegan altos intereses de la Patria, y obtener con ellos aplausos y halagos que rechazo.

PARTIDO POPULAR

ASAMBLEA POPULAR. — Esta corporación se reunirá extraordinariamente esta noche, a las 9 P. M., en la secretaría general del Congreso, Arturo Prat N.o 16, y tiene por objeto pronunciarse sobre la renuncia presentada por la Mesa y el Consejo Ejecutivo con motivo de la postergación del Congreso debía celebrarse del 12 al 16 del presente.

PARTIDO DEMOCRATA

CENTRO DEMOCRATA SOCIAL INSTRUCTIVO (Comuna San Miguel).— Se cita para hoy Miércoles a sesión ordinaria, a las 9 1|2 P. M. Se recomienda no faltar, por haber asuntos importantes que tratar.

HIGIENE
DE LA BOCA
Y DE LAS VIAS RESPIRATORIAS
FUMADORES
Cuidado con las afecciones bucales e irritaciones producidas por el uso del tabaco: las tabletas de
OXIMENTOL PERRAUDIN
les pondrá al abrigo de estos accidentes. Son además muy eficaces contra la tos, el asma, bronquitis y todas las afecciones que tienen relación con las vías respiratorias o higiene de la boca.
En venta en todas las Droguerías y Farmacias.
Unicos concesionarios para Chile
VICTOR CORRY
SUCESOR DE CASA ARDITI
SANTIAGO

Fostatol
No debe faltar en ninguna casa siendo el alimento fosfatado preferido por su precio, calidad y pureza.
14-O

NOTAS POLITICAS Y PARLAMENTARIAS

AYER QUEDO CLAUSURADO, EN LA CAMARA DE DIPUTADOS EL DEBATE SOBRE EL PROYECTO DE IMPUESTO A LA RENTA

Las votaciones se efectuarán en la sesión del Martes pró[ximo]

El Directorio General dejó pendiente anoche la discusión [de la] cuestión electoral de Antofagasta

Próximamente se reanudarán las negociaciones sobre pac[tos elec]torales de Unión Nacional

IMPUESTO A LA RENTA

En la sesión de ayer de la Cámara de Diputados quedó cerrado el debate sobre el proyecto de Impuesto a la Renta, y se acordó que la votación de todo el proyecto se efectúe en la sesión del Martes próximo.

PACTOS ELECTORALES DE UNION NACIONAL

Se nos informa que, salvadas satisfactoriamente las dificultades producidas alrededor de la senaduría por Santiago, entre el Partido Liberal Democrático y el Conservador, mediante la aceptación por parte del primero de las proposiciones formuladas por el segundo.

Las negociaciones sobre pactos electorales de Unión Nacional serán reanudadas próximamente por la Junta de Delegados de los diversos Partidos. Para ello se esperaría únicamente que el senador señor don Luis Claro Solar, Presidente y Delegado del Partido Liberal Unionista, convoque a los delegados de los demás partidos.

Como la Junta de Delegados, cuando se produjo la suspensión de las conferencias, tenía ya muy adelantado el estudio del problema electoral y casi definitivamente concluída la distribución y ubicación de candidaturas, se estima que podría dar término a su labor en una o dos reuniones, para entrar inmediatamente a considerar las bases del pacto político que ha de firmarse conjuntamente con el electoral.

Distribución de candidaturas senatoriales

Según nuestras informaciones, la siguiente sería en definitiva la distribución de candidaturas senatoriales:

Conservadores: (5).—Valparaíso, Colchagua, Linares, Llanquihue y Chiloé.

Liberales unionistas: (7).—Atacama, Aconcagua, Curicó, Ñuble, Bío-Bío, Cautín y Malleco.

Liberales democráticos: (5). — Coquimbo, Santiago, Talca, Maule y Concepción.

Nacionales: (2). — Santiago y Arauco.

Según se nos informa, el Partido Nacional no aceptaría la senaduría por Arauco y desearía cambiar esta ubicación por otra de las que ha correspondido a los liberales unionistas.

DIRECTORIO GENERAL DEMOCRATA

Anoche celebró sesión el Directorio General Demócrata para ocuparse de la nota del Partido Radical que solicita que las fuerzas demócratas de Santiago, apoyen en la próxima elección al señor Arancibia Laso.

Antes de reanudarse el debate que quedó nuevamente pendiente, se dió cuenta de un telegrama de la Agrupación de Antofagasta en que comunica haberse proclamado a don Antonio Pinto Durán como candidato a Senador en la próxima elección.

Expulsión de don Diego Escanilla

En esta misma sesión se dió cuenta de la presentación hecha por 164 asambleístas de la Agrupación de Santiago en que solicitan se reconsidere el acuerdo tomado por esta Agrupación sobre la expulsión del señor Escanilla.

ELECCIONES MUN[ICIPALES EN] GALVARINO

Ultimamente se [efectuaron] elecciones municipales [en Galvari]no, con el resultado [que da] cuenta en el siguiente [telegrama] de nuestro correspo[nsal en Te]muco:

"Temuco, Octubre [...] elecciones municipales [...] no triunfaron los [...] datos: radicales, [...] Pulgar, Manuel 2.o [...] bal Sandoval, Gus[...] Agustín Contreras; [...] ñores José del R. [...] Cheuquelaf, Honor[...] Francisco 2.o Cortés.

Fueron derrotados [...] dores señores Víctor [...] tano González, y [...] independiente. La el[ección se efectuó] tranquilamente [...] sal".

OLIVOS PRECOC[ES]
El Criadero de Arboles de Sta. [...]
Avisa a los señores agricultores intere[sados] en la plantación de grandes partidas de olivos [pre]coces, que ya tiene abierto el REGISTRO DE [VEN]TAS POR CONTRATO, A PRECIOS ESPECIA[LES] para entregar desde el año próximo.
Solicite pormenores del señor Admi[nistra]dor, o de la AGENCIA GENERAL DEL CRIA[DERO]
Huérfanos 1157 - Cas. 1417 - S[antiago]

VIDA SOCIAL

MANIFESTACION.—

A la manifestación ofrecida ayer al señor doctor Ricardo Donoso, en el Savoy Hotel, por el personal de la Clínica del profesor Maira.

Asistieron: doctor Amunátegui, profesor Donoso, profesor Maira, doctor González, doctor Dávila, profesor Moore, doctor Contrucci, doctor Corona, doctor Peña, señor Villalón, señor Tannember, señor Miranda, señor Machiavello, señor Wadner, doctor Acuña y doctor Andrade.

FUNERALES DE DON ALFREDO GANA.—

En la tarde de ayer fueron sepultados privadamente en el Cementerio General los restos mortales del señor Alfredo Gana Edwards, fallecido en Montevideo el 24 de Agosto último.

DON FEDERICO PUGA BORNE.—

El señor don Federico Puga Borne sufrió ayer una ligera indisposición en el Cementerio durante los funerales del señor don Jorge Montt.

ENFERMOS.—

Se encuentra restablecida la señora Elvira Meza v. de Mujica, después de haber sido sometida a una delicada operación por los doctores Navarro y Pantoja en el Pensionado del Salvador.

—Se encuentra gravemente enferma la señora Blanca Villanueva de Vicuña.

—Delicada de salud está la señora Ester Altamirano de Vial.

—Guarda cama el señor don Augusto Villanueva.

—Sigue enferma de cuidado la señora Clarisa Prado de Martínez.

Club de Señoras
Se nos encarga avisar a los jóvenes que no se les ha enviado invitación, por falta de tiempo, y que pueden tomar las entradas en la secretaría del Club.

NO TIRE SU SOMBRERO VIEJO
HAY 16 LINDOS COLORES
En Diez Minutos
Al color que desee con un tarrito de SCHICK
Sombrero nuevo
G. Klimesch, Droguería Francesa, L. Despouy y Cía., Pablo A. Baneir y Cía., L. Testart, A. Bucking, B. Hoyos, Droppelmann Hnos.

Bailes de Moda
Todos los elegantes bailes modernos de salón, podrá aprender usted con toda facilidad y rápidamente, dada la sencilla teoría adoptada por el profesor práctico y de gran actualidad. Prof. M. AGUILAR, EGAÑA 570, entre San Isidro y Carmen.

BAILE

Mañana Jueves ofrecerá el profesor M. Aguilar a sus alumnos y ex-alumnos, una animada matinée con motivo de la "Fiesta de la Raza". Esta reunión tendrá lugar en su local, Egaña 570, (entre San Isidro y Carmen). A pedido se bailará "La Machicha Brasileña".

FALLECIMIENTO.—

A la edad de 17 años ha abandonado el mundo la señorita Zunilda Hernández Fangoud, joven llamada a desempeñar papel brillante por su carácter bondadoso y jovial.

COLEGIO SAN PEDRO NOLASCO.—

Circula la siguiente invitación:

"El P. Rector del Colegio San Pedro Nolasco, tiene el honor de invitar a usted a una conferencia con proyecciones luminosas sobre "Las esculturas de Roma", que en homenaje al primer Centenario de la muerte del insigne escultor italiano Antonio Canova, dictará el R. P. Fr. Diego A. Rojas, el próximo Viernes 13 de los corrientes, a las 5.30 P. M., en el salón de actos del establecimiento, Miraflores 378".

TE DANZANTE EN EL CLUB DE SEÑORAS.—

Aumenta día a día el entusiasmo por asistir al Té danzante del 14 en el Club de Señoras.

Los números de Cotillón así como la espléndida orquesta y la cinta cinematográfica en colores que se filmará y que obedece a un argumento inspirado en nuestro ambiente social, harán de esta fiesta un acontecimiento social de espectación para nuestra sociedad.

COMIDA.—

El señor Luis Ríos Varela ofrecerá hoy una comida en honor de don Artemio Gutiérrez Prieto, que próximamente partirá a Europa.

Poudre de Riz PRECIOSILLA

A EUROPA.—

El 15 de Noviemb[re] embarcará en el vap[or ...] con destino a Europa [...] mael Ossa Covarrubias.

VELADA LITERARI[A MUSI]CAL EN HONOR [DE ...] CORREA.—

Hoy, a las 6.15 P. [M. se efec]tuará en el Teatro de [la Asocia]ción de Obras Católi[cas ...] 657, una fiesta lite[raria ...] que ofrece la Federac[ión de Cen]tros Juveniles Católi[cos ...] venes de la Congreg[ación ...] Inmaculada y San Lu[is ...] José Francisco Correa [con motivo] de su regreso de Eu[ropa].

El programa que [...] será el siguiente:

1. Obertura por la [...]
2. Discurso de bien[venida por] el secretario general [de la Fede]ración, don Luis Pal[...]
3. Romanza por [...] Catalán de la Huerta.
4. Poesía alusiva [por ...] Enrique Witterman, [del] Centro Lourdes.
5. Melodía por la [...]
6. Discurso de don A[...] tado Cruchaga, a n[ombre de la] Juventud de la Congre[gación].
7. Romanza por [...] García.
8. Recitación por [...] Díaz Besa.
9. Marcha final.

No habiéndose rep[artido invita]ciones, se nos enca[rga ...] que pueden asistir [to]das las personas que de[seen adhe]rirse a esta manifesta[ción].

LA FIESTA DE LA R[AZA]

Circulan las siguiente[s invitacio]nes:

"El Ministro de Es[...]

Tabulettæ Ph[...]
"BELLMAN[N]"
REMEDIO INFALIBLE [CONTRA] LA DIABETES
Pastillas de faseol, [...] (Cocimiento concentrado de cásca)ras de haba en pastillas
El remedio lenitivo [...] contra la diabetes, [...] contra todos los casos [...] de cambio de materia [...] medades a los riñones, [...]
Las pastillas contienen [...] mente el puro cocimiento [con]centrado de las cáscaras [de ha]ba, y por no contener [substancias] químicas, son absolutamente [in]ofensivas al corazón [...]
Ya desde tiempo [...] conoce la influencia favorable [de las] tisanas de cáscaras de haba [en] diversos achaques generales [y] enfermedades causadas [por cam]bio de materia, entre las [que se] cuentan principalmente [...] como la más generalizada [...] mo que la nefritis y la [...]
El profesor Vogel escribe [en la revista médica Zen]tralblatt (revista [...] oftalmología práctica 1894 [...] página 92, lo siguiente [...] ción de los cocimientos [de cás]caras del haba, y refiere [...] un paciente de 73 años [...] el que él encontró 5 por [ciento de] azúcar. Después de un [...] o tratamiento en el [...] Karlsbad, bajó el contenido [de azú]car a 0.1—0.10 0/00 [...] tro. El enfermo empezó [...] a tomar tisanas de cáscaras [de ha]ba y alcanzó resultados [...] sos. Dicho paciente [...] espacio de 4 semanas [...] mando los cocimientos [de cás]caras de haba sin privarse [de nin]gún otro alimento. He [...] pan, tortas, papas, [...] rriamente de 3—4 vasos [de] Pilsener, perdiendo, con [...] hasta un tercio 1/3/00 [...] mismo que en el balneario [de Karls]bad, donde no podía [...]
Se vende en todas las [boticas bien] surtidas.
Unico agente para Chile: WALDEMAR JACOBS[...] Catedral, esquina San [...]

BISMOLAN

Curación segura de la impotencia y la debilidad sexual.

En venta:

Botica Italiana

HUERFANOS 1020

WEINSTEIN Y CIA.

14-O

uy atentamente a usted y tiene gusto de invitarle a la recepón que, en honor del Gobierno Chile y del Cuerpo Diplomáti- y Consular de las naciones ibe-americanas, se efectuará en los lones del Círculo Español en ce- bración de la Fiesta de la Raza, día 12 de Octubre, de 6 a 8 M."

—"El Ministro de España, en mbre del Comité de Fiestas de Raza, tiene la honra de invitar Te-Deum que con asistencia de Excelencia el Presidente de la epública, se celebrará en la Igle- a Metropolitana, el Jueves 12 de s corrientes, a las 11 horas".

—"El Comité de Fiestas de la aza tiene el agrado de invitar a ted a la velada que en conme- oración del Descubrimiento de mérica, tendrá lugar en el Teatro unicipal el día 11 del presente, a s 6 P. M.—Santiago, Octubre de 22".

PERACION.—

En el Pensionado del Salvador a sido operada con toda felicidad señora Elvira Meza v. de Muji- , por los doctores Navarro y antoja.

ARDEN PARTY.—

La señorita Carmen Santa Cruz arceló, ofrecerá a fines del pre- nte mes un garden party a sus laciones en su residencia de Ñu- oa.

ESIDENCIA.—

Don Jorge Poblete Manterola y ora. Laura Echegoyen de Po- ete, han fijado su residencia en ajales 2460.

Estudiantes

Compren con tiempo sus afeites. Les recomiendo compren únicamente el **Rojo Líquido de Werck y blanquete Leche Ideal de Werck**, que son los únicos que no dañan el tis. Al contrario, lo mejoran.

Venta: **Droguería Francesa**, y en das las buenas Boticas y Droerías.

MATRIMONIOS—

El 28 del presente mes se verificará el matrimonio del señor Horacio Aldunate Peña con la señorita Elza Videla Brieba.

—Circula la siguiente invitación:

"Luis Phillips H. y Carmela Ortúzar de Phillips participan a usted el matrimonio de su hija Carmela con el señor Alvaro Díaz Cruchaga, y le invitan a la ceremonia religiosa que se efectuará en la Iglesia de San Vicente de Paul, Delicias 1632, el Sábado 14 del presente, a las 11.30 A. M.—Santiago, Octubre de 1922."

—El 28 del presente se efectuará privadamente en la Iglesia de la Caridad el matrimonio del señor Julio Valdés con la señorita Berta Covarrubias Varas.

—El Domingo 1.o del presente fué bendecido privadamente en casa de la novia, el matrimonio del señor don Andrés Sepúlveda G. con la señorita Flor María de Armas C.

Fueron padrinos, por parte de la novia, el señor don Eliseo de Armas Cañas y la señora Matilde Camilo de Armas y por parte del novio el señor don Manuel Matus y la señora Orfelina Benavente de Matus.

Puso las bendiciones el señor Pbro. don Ricardo Echeverría M.

IN MEMORIAM.—

Mañana Jueves 12 de Octubre, primer aniversario del fallecimiento de la señora Nemesia Fuentes de Guzmán, se dirá una misa en la Basílica de la Merced, a las 8¼ A. M., por el descanso de su alma.

MUEBLES

Sólidos, de estilos modernos, a precios módicos, vende

LA UNION

935 - AGUSTINAS - 935

Se dan facilidades en el pago. Entrega inmediata.

O.-9

Modas

Trajes modelos y pieles importadas de París. Chinchillas bolivianas.

Santa Lucía 154

ALMUERZO AL MINISTRO DE HACIENDA.—

El Lunes último el señor Jorge Garcés Gana ofreció en el Club de Viña del Mar un almuerzo al Ministro de Hacienda, señor Guillermo Edwards Matte, al que asistieron las siguientes personas:

Ministro de Hacienda, don Guillermo Edwards Matte; Jorge Garcés Gana; Intendente de la Provincia, Alberto Phillips; y los señores Gastón Hamel, Francis L. Dobree, Federico Helfmann, Edgardo Gubbins, Germán Balbontín, Jorge H. Jones, Almirantes Luis Gómez Carreño y Eugenio Gana Edwards.

UNIVERSIDAD CATOLICA.—

Centenario Larraín Gandarillas.—Con motivo del centenario del nacimiento de su ilustre fundador y primer Rector, Iltmo. señor Dr. don Joaquín Larraín Gandarillas, este establecimiento de instrucción superior ofrecerá una solemne velada en su salón de academias, Delicias 340, el Viernes próximo, a las 5 P. M.

A este acto, que promete ser interesantísimo, el señor Rector invita a los profesores, alumnos y ex-alumnos y sus familias.

El selecto programa preparado al efecto lo publicaremos mañana.

CENTRO FEMENINO.—

Ante numerosa concurrencia leyó su interesante trabajo sobre literatura rusa, el señor Ricardo Latcham. Después de hacer un detenido examen de la evolución en la novela rusa, el señor Latcham, estudió especialmente a los autores que en esta literatura revelan el carácter de la psicología del pueblo eslavo como Dostoiewski, Andrieief, Aitzibasheí y Gorki.

Al terminar su conferencia, el señor Latcham recibió calurosos y merecidos aplausos.

Entre los números musicales se distinguieron los trozos ejecutados en el piano por la señorita Carmela Camus.

Dancing-tea.—Hoy, a las 6.30, se efectuará el dancing anunciado.

Las entradas están a la disposición del público en Delicias 590.

FALLECIMIENTO.—

Víctima de un ataque repentino ha fallecido ayer en esta capital la señorita Mercedes Acquarone Herrera.

—Ha dejado de existir en Puchuncaví el prestigioso caballero de esa localidad, señor Samuel Villegas Varas.

DESMANCHADOR RENOVAT

El mejor producto para sacar manchas de toda especie sean de tintas, Vino, Aceite, Pintura, Alquitrán, etc., de cualquier tela.

Use Ud. Crema IRIS

EN SOCIEDAD.—

Srta. AIDA BUNSTER GOMEZ (Fot. Heffer).

RECEPCION.—

Anteanoche se efectuó una recepción de confianza ofrecida por la señorita Paulina Barros Puelma.

A BOLIVIA.—

Se ha dirigido a Oruro en viaje de negocios el señor don Fernando Aguirre Errázuriz.

Club de Señoras

Gran Té Danzante

Las entradas para el suntuoso Té Danzante del 14, se venden en la secretaría del Club, de 9 a 12.30 y de 2 a 6.

Valor de la entrada, 20 pesos por persona, con derecho a buffet al Té Danzante y al Garden Party Sportivo.

Hay interés en que los asistentes sean los mismos, porque se filmará una cinta, que terminará en "Los Campos", y que corresponde al argumento de una película inspirada en nuestro ambiente social.

Esta cinta, que es fina y que refleja a nuestra muchachada de la buena sociedad, se llevará al extranjero.

Las personas que sólo deseen asistir al Té Danzante, la entrada les vale sólo 10 pesos; las que tengan la entrada por 20 pesos, tienen derecho a las dos fiestas, que serán un acontecimiento social lleno de esplendor.

Todas las familias y personas que no hayan recibido invitación,—lo que no se ha hecho por falta de direcciones y de tiempo,—pueden obtener sus entradas en la Secretaría del Club.

FARO

CIGARRILLOS

20 cts. PAQUETE

EL SECRETARIO DEL FERROCARRIL DE ARICA A LA PAZ.—

Procedente de Arica ha llegado ayer el secretario del Ferrocarril Internacional de Arica a La Paz, señor don Daniel Joacham Briceño.

El repulsivo vello que roba todo encanto femenino, desaparece instantáneamente bajo la acción del

DEPILATORIO DEL DR MARTINS

LA RETRETA DE HOY EN LA PLAZA DE ARMAS.—

Esta tarde, de 6 1|2 a 8, se efectuará en la Plaza de Armas un festival de bandas que la Federación de Estudiantes de Chile ofrece a la ciudad de Santiago con motivo de la iniciación de las Fiestas de la Primavera.

Se desarrollará un interesante programa musical y uno de los números que llamarán la atención será el Himno de los Estudiantes coreado por 200 universitaros. A los asistentes se les obsequiará una postal con la reproducción en colores del afiche premiado y un folleto que describe el desarrollo de todas las festividades que empiezan hoy con la función del Circo Universitario.

CLUB DE SEÑORAS.—

Conferencia.—Hoy, a las 6 1|2, se efectuará en el Club de Señoras la conferencia que dictará el doctor señor C. Illanes. El tema es "La educación del hogar ante el problema del alcoholismo". La señora Nelly Ferrera de Bolados cantará algunos números.

La entrada es libre.

Biógrafo.—Mañana Jueves, por ser día festivo, el Club de Señoras dará dos funciones de biógrafo. Matinée, a las 3, que hará las delicias de chicos y grandes, con el siguiente programa cómico: "Aventuras por una flor", interesante comedia cow-boy por Perrín; "Las habilidades del perro Brownie"; "El hombre crédulo", bufonadas de Cachivache; "Noticiario 77". Fuera de programa actuará Sánchez y Calamorro. Se les servirá, como de costumbre, once a escoger entre té, chocolate o helados.

Especial, a las 6 1|4, se estrenará la emocionante cinta que tanto éxito ha tenido, titulada "Mujercita adorable", obra que está basada según la novela americana "La cara en la sombra". La interpretan los geniales actores Mae Marsh y Wiles Welsh.

VIAJEROS.—

Al Sur se ha idrigido don Lorenzo de la Maza.

—En Concepción se encuentra don Manuel Ruiz.

—En el mismo punto se encuentra don Oscar Rioseco.

—A Valparaíso regresó don Edgardo von Schroeders.

—A Viña del Mar regresó don Edmundo Eastman.

—Se ha dirigido a Lautaro don Alejandro Montes.

—A Valparaíso regresó el Almirante Neff.

—A Temuco partió don Federico Hengst.

—La señora Victoria Peña de Larraín se dirigió ayer a Valparaíso.

—A Viña del Mar regresó el Almirante don Luis Gómez Carreño.

—De Valparaíso regresó don Eduardo Germain F.

—Han regresado de Buenos Aires el señor Carlos Calderón Cousiño y señora Olga Moreno de Calderón.

—Procedentes de Valparaíso se encuentran en esta ciudad don Tomás Eastman Cox y señora Luz Montt de Eastman.

AHUMADA 274

CASA Mc. ROSTIE

ENTRE AGUSTINAS Y HUERFANOS

GRAN LIQUIDACION

— DE —

VESTIDOS

VESTIDOS confeccionados en rica espumilla de todos colores y de modelos diferentes, últimas novedades, c|u. ... $ 125

VESTIDOS confeccionados en gabardina de lana de la mejor calidad, c|u. ... $ 98

TRAJES SASTRE de gabardina de pura lana, con forro de seda fantasía, c|u. ... $ 198

ABRIGOS, forma Raglan, confeccionados en rico género "Covert-Coating", c|u. ... $ 150

MEDIAS

MEDIAS marca "Monito", con costura, en todos colores, el par a ... $ 4.90

MEDIAS de rica seda, con costura, en gran variedad de colores, el par a ... $ 9.90

Las Novedades Inglesas

GRAN BAILE DE HOY

— CON LA —

ORQUESTA DE LORENZO

Hoy MIERCOLES DE MODA, a las 10 P. M., se efectuará el gran baile que tanto éxito ha tenido, los Miércoles anteriores.

MAÑANA JUEVES: matinée extraordinaria con orquesta.

Tardes de baile (menos los Viernes y Sábados), a precios especialmente módicos.

Clases colectivas y privadas.

Prof. LUIS A. ESCOBAR

Unico premiado

INSTITUTO: PUENTE 682

NO TIRE SU SOMBRERO VIEJO

HAY 16 LINDOS COLORES

POR MAYOR:

DAUBE y Cía

Valparaíso, Santiago, Concepción, Antofagasta, Llay-Llay

Para el DIA DE LA RAZA recuerde Ud. a Ramis Clar y el éxito de las fiestas estará asegurado.

Postres, Pasteles, Biscuit, Tortas, Crema de Chantilly.

Orquesta todas las noches hasta la 1 A. M.

DESDE $.- 20 SOMBREROS ADORNADOS

PARA SEÑORAS Y SEÑORITAS

REALIZACION - RECLAME por las fiestas de la Raza y de los Estudiantes.

UNICAMENTE LUNES 9, A SABADO 14.

"SALOME".— SERRANO 28

N|O

OPORTUNIDAD

SOLO POR DOS DIAS

TRAJES Charmeuse bordados ... $ 250.00

TRAJES Gabardina de lana bordados ... $ 150.00

Ofrece la

CASA ARGENTINA. — BANDERA 749

O-11

HOTEL DE FRANCE

PUENTE 530.— CASILLA 236.— TELEFONO 2128.— SANTIAGO

Frente al Correo Central, a media cuadra de la Plaza de Armas

Unico Hotel Francés en la capital.—Cocina de primer orden dirigida por su propietario.—Departamentos confortables.— Baños. Precios moderados.

E. BOUTHEGOURD, Propietario

Ropa Blanca Fina

SOBRE MEDIDA. — ESPECIALIDAD EN

AJUARES PARA NOVIAS, BLUSAS

BORDADOS, CALADOS, DESHILADOS, MONOGRAMAS

ESTORES, VISILLOS, MANTELERIA

y todo lo concerniente al Ramo.

AJUARES Y VESTIDITOS

PARA NIÑOS

SOMBREROS GASA Y PIQUE

Anita Plonka de Rimassa

CLARAS 246

ENTRE HUERFANOS Y AGUSTINAS

Nota.— A solicitud mandamos a provincias, presupuestos, muestras de materiales y Lista de Precios.

Mercaderías salvadas del incendio

DE LA

Peletería Americana y Fábrica de Tejidos

ALAMEDA ESQUINA SAN DIEGO

DESDE HOY A LAS 10 A. M.

Gran Realización de toda la Existencia

MAISON Gualtieri

ESTADO 357

ACABAMOS DE RECIBIR DE PARIS

Un nuevo y espléndido surtido de

Trajes Sombreros MODELOS

12-O

INFORMACIONES CABLEGRAFICAS

DE NUESTROS CORRESPONSALES ESPECIALES, VIAS EASTERN Y ALL AMERICA CABLES, INC., DE "THE UNITED P

LA EMBAJADA DEL PERU EN WASHINGTON COMUNICARA HOY A LA DE CHILE QUE ESTA LISTA PARA LLEVAR A CABO EL CA

LAS RATIFICACIONES DEL PROTOCOLO DE ARBITRAJE Y ACTA COMPLEMENTARIA EL 20 DEL PRESENTE

GRAN BRETAÑA

Mr. LLOYD GEORGE DEFENDERA SU POLITICA DE ORIENTE

LONDRES, 10. — Mr. Lloyd George tiene la intención de pronunciar en breve un discurso público, en defensa de su política referente a los asuntos de Oriente.—(U. P.)

SESION DEL GABINETE

LONDRES, 10. — El Gabinete, reunido en sesión, se ocupó de asuntos internos.

La situación de Mudanía permanece oscura y los funcionarios esperan un mensaje exclarecedor del General Harrington.—(U. P.)

Mr. LLOYD GEORGE SE PREPARA A CONTESTAR A SUS IMPUGNADORES

LONDRES, 10. — Mr. Lloyd George, con su acostumbrada prontitud, ha iniciado ya la lucha contra sus opositores quienes reclaman a gritos su renuncia.

El Premier, apresuradamente, activó los preparativos de un banquete que se llevará a cabo el Sábado en Manchester, su ciudad natal, y en el que refutará las críticas de sus impugnadores, en lo que se refiere a su política interna y externa y, especialmente, en cuanto se refiere a los asuntos de Oriente.—(U. P.)

NUEVA BAJA DEL MARCO

LONDRES, 10.— El marco ha marcado un nuevo récord de baja, cotizándose a razón de 13,500 por libra esterlina.— (U. P.)

FRANCIA

EL MARISCAL FOCH SE DIRIGE A BUKAREST

PARIS, 10.—El Mariscal Foch, acompañado del general Weygand, partió anoche con destino a Bukarest, para asistir en representación de Francia a las ceremonia de la coronación de los soberanos rumanos.—(Havas).

LA MAYOR LOCURA FINANCIERA DE LA HISTORIA

PARIS, 10.—"The World" publica un artículo en el que dice que al día siguiente de haberse firmado el armisticio, millones de ciudadanos de los Estados Unidos compraron marcos alemanes en papel moneda a un precio muy elevado, creyendo hacer una buena operación. El valor del dinero gastado en esas compras se estima en 960 millones de dólares. Hoy día ese stock de moneda alemana vale sólo cincuenta millones de dólares, siendo ésta la más extraordinaria locura financiera que se registra en la historia.—(Havas).

M. BARTHOU ES ELEGIDO PRESIDENTE DE LA COMISION DE REPARACIONES

PARIS, 10.— M. Louis Barthou ha sido elegido, por unanimidad, presidente de la Comisión de Reparaciones.— (U. P.)

ALEMANIA

EN LA CORTE DE LEIPZIG DECLARACION DE HEINZ STUBENRAUCH

LEIPZIG 10.— Durante la audiencia de la Corte, Heinz Stubenrauch, hijo del general del mismo apellido, reconoció que, después de la firma del Tratado de Rapallo, y al respecto manifestó que "si hubiera tenido un revólver habría dado muerte a Rathenau", trató de incorporarse a la organización Cónsul, pero que los ancianos se negaron a admitirlo, a él y a sus compañeros, por cuanto no tenían más de 18 años, por lo cual prefirieron llevar a cabo el asesinato por su cuenta.

Confesó sus sentimientos antisemíticos, provocado por las palabras de Federico el Grande. —(U. P.).

ESTONIA

REUNION DE LOS MINISTROS DE RELACIONES DE LOS ESTADOS BALTICOS

REVAL, 10.—Los Ministros de Relaciones de los Estados Bálticos se pusieron de acuerdo sobre cuestiones de política común y decidieron reunirse la próxima vez en Riga.—(Havas).

LETONIA

LA BAJA DEL RUBLO

RIGA, 10.—El valor del rublo ha bajado tanto, en estos últimos tiempos que diez rublos oro valen cien millones de rublos papel. —(Havas).

PUERTO RICO

EL "SAMPAIO CORREIA" POSTERGA SU SALIDA

SAN JUAN, 10.—El "Sampaio Correia II" ha postergado su salida hacia Guadalupe.—(U. P.)

LOS DIPUTADOS SE DIRIGEN A

ATENAS, 10.—Tracia, considerand... es insuficiente para... evacuación de los... viaron una comisi... fica a Venizelos, pe... obtenga se les conc... sión del plazo que s... jado.—(Havas).

GRECIA FIRMARA COLO SIEMPRE MEN LOS T

ATENAS, 10.— torizó a sus delega... para firmar el pro... te en el caso de q... firmaran.—(Havas).

CUBA

MATCH DE BOX ... BRITTON Y JIM...

CUBA, 10.— El p... tecimiento deportiv... con que Cuba celeb... sario de su Independ... cuentro de box que... esta noche entre Jac... Jimmy Kelly.

El encuentro será ... y en él se disputará... 15,000 dólares.— (U...

LA DELICADA SITUACION DE ORIENTE

SE HABRIA FIRMADO EL ACUERDO DEFINITIVO ALCANZADO EN LA CONFERENCIA DE MUDANIA

La política de Italia en la próxima Conferencia de Paz

HARRINGTON ENTREGA A ISMET BAJA LAS PROPOSICIONES ALIADAS

CONSTANTINOPLA, 10. — Comunican de Mudanía que el General Harrington entregó a Ismet Bajá las proposiciones de los aliados referentes a la evacuación de la Tracia, con la condición de que la zona neutral no será violada.

Ismet Bajá prometió contestar esta tarde, después de consultar al Gobierno de Angora.—(U. P.)

LA SITUACION EN MUDANIA

LONDRES, 10. — La situación de la Conferencia de Mudanía se mantiene oscura, esperándose el resultado de las negociaciones referentes a la extensión de la zona neutral y al número de gendarmes turco que es permitirá en la Tracia.—(U. P.)

EL GABINETE NORTEAMERICANO SE OCUPA DE LOS ASUNTOS DE ORIENTE

WASHINGTON, 10.—El Gabinete se reunió bajo la presidencia de Mr. Harding, para ocuparse de los asuntos de Oriente.—(U. P.)

HARRINGTON YMOMBELLI SE DIRIGEN A MUDANIA

CONSTANTINOPLA, 10. — Los generales Harrington y Mombelli se dirigen a Mudanía.—(U. P.)

LA SESION DE LA TARDE DEL GABINETE BRITANICO

..LONDRES, 10.—El Gabinete se reunió a las 5 de la tarde; pero suspendió inmediatamente su sesión, en vista de la ausencia del informe del general Harrington.

Los ministros están listos a reunirse nuevamente esta noche, tan pronto como se reciba el informe esperado.—(U. P.)

EL EQUILIBRIO DE LOS INTERESES EN EL MEDITERRANEO ORIENTAL

La tesis italiana.— Cuenta con el apoyo de la Pequeña Entente y de Rumania. — La soberanía sobre el Dodecaneso e isla de Rodas.

ROMA, 10.—El denuncio del Convenio por el cual el Dodecaneso sería devuelto a Grecia será, al parecer, la clave de la política italiana en la próxima Conferencia de Paz en Oriente, en la cual Italia, apoyada por la Pequeña Entente y por Rumania, sostendrá la tesis de que la solución del problema de Oriente debe dejar establecido el equilibrio de los intereses de todas las grandes potencias, en el Mediterráneo Oriental, sin que ninguna de ella obtenga la menor preponderancia,. . considerando que ésta será la mejor garantía del objetivo que se quiere alcanzar.

Italia estima que lo más importante es que las grandes potencias que participen en la Conferencia de Oriente queden en la situación de mayor igualdad posible de intereses, condición esta que ya es considerada aquí como de imperiosa necesidad para Italia.

Italia asegura, antes de iniciarse la Conferencia, que ella tiene amplios derechos sobre los caminos del Dodecaneso, como lo establece el Tratado de Londres y que la posesión de las islas por Italia le aseguran una base segura y ventajosa, tanto política, como económica y militar, en el Mediterráneo Oriental, como las tiene Francia y Gran Bretaña mediante sus mandatos sobre Siria y Palestina.

Después de la reciente confirmación de dichos mandatos por la Liga de las Naciones, la prensa nacionalista insiste en que Italia debe seguir el ejemplo, proclamando oficialmente su soberanía sobre el Dodecaneso e isla de Rodas de suerte que los tres países se presentarían a la Conferencia con igualdad de intereses en el Mediterráneo Oriental.

La posición de Italia se encuentra algo en peligro por el hecho de que Francia y Gran Bretaña desean sacrificarla con el objeto de conseguir una mejor solución, ofreciendo las islas a Grecia, como compensación. Al denunciar Italia el acuerdo, no es posible a Francia y Gran Bretaña ofrecer las islas a Grecia como compensación por la pérdida de la Tracia.

Se cree que, en la reciente Conferencia de Venecia, Benes y Schanzer llegaron a un acuerdo por el cual la Pequeña Entente apoyará la tesis italiana en favor del equilibrio de los intereses en el Mediterráneo, pues a menos de que se obtenga ese equilibrio, la paz en Oriente será imposible.—(U. P.)

EN LA CONFERENCIA DE MUDANIA

La última palabra de los aliados.—Una advertencia del General Harrington a Ismet Bajá.— "Gran Bretaña no es nación con la cual conviene querellarse".

CONSTANTINOPLA, 10.— La Conferencia de Mudanía continúa atravesando un período sumamente crítico mientras se espera la respuesta del Gobierno de Angora a las condiciones presentadas a Ismet Bajá, y que, según palabras del general Harrington, representan la última palabra de los aliados, a pesar de que los turcos formulaban objeciones respecto de la postergación de su ocupación de la Tracia y del control de los aliados en la misma región.

Se cree que las dificultades suscitadas ahora son provocadas por la limitación de las zonas neutrales.

De fuente británica se informa que el general Harrington, en una conferencia privada que tuvo con Ismet Bajá, hizo notar al jefe kemalista que Gran Bretaña está ahora adecuadamente preparada en cuanto se refiere a buques, cañones y hombres, y que "no era nación con la cual convenía querellarse".

Los griegos han aceptado la noticia de la Convención para pactar el armisticio, pues estiman que puede dar lugar a reservas, especialmente en cuanto se refiere a la fecha de la evacuación de la Tracia.

Los turcos aún no se retiran de la zona de Ismid y se teme que, con ello, intenten ejercer presión sobre las decisiones de la Conferencia.

Dr. EDWARD BING.—(U. P.)

LAS SUPUESTAS CONDICIONES ALIADAS

MUDANIA, 10.—Se estima que las actuales condiciones aliadas, que Ismet Bajá recibió esta mañana de manos del general Harrington y que comunicó a Angora incluyen:

Primero: que se concederá a los griegos un plazo de quince días para evacuar la Tracia. Terminado ese plazo, los aliados tomarían la Tracia bajo su control durante un mes.

Segundo: se fijará los límites de las zonas neutrales de Ismid y Chanak.

Tercero: se limitará el número de los gendarmes turcos en la Tracia.

Cuarto: los turcos darán garantías respecto de los derechos de las minorías, antes de la paz. —

EL ACUERDO SERIA INMINENTE

CONSTANTINOPLA, 10. — Se considera inminente el acuerdo entre aliados y turcos.—(U. P.)

SE HABRIA FIRMADO UN ACUERDO FINAL EN LA CONFERENCIA DE MUDANIA

CONSTANTINOPLA, 10.—Ss firmó el acuerdo a que se llegó en la Conferencia de Mudanía.— (Havas).

MANSEN Y LOS REFUGIADOS DE ORIENTE

CONSTANTINOPLA, 10. — El doctor Nansen se ha hecho cargo ya del estudio de la situación de los refugiados, la que considera sumamente grave en vista del gran número de niños y de ancianos que no pueden ganarse la vida.

Tiene la intención de dirigirse a Brusa, dentro de algunos días, para conferenciar con Mustafá Kemal, y en seguida se dirigirá a Salónica y Atenas para tratar el asunto con los griegos.—(U. P.)

LA SEDE DE LA CONFERENCIA DE PAZ

FRANKLIN BOUILLON CREE QUE SERA UNA CIUDAD DE ANATOLIA

PARIS, 10.— El corresponsal de "Excelsior" en Constantinopla entrevistó a M. Franklin Bouillon, quien declaró que probablemente la conferencia de paz se llevaría a cabo en alguna ciudad de la Anatolia, porque deberán concurrir a ella representantes de la Asamblea y del ejército de Angora, y que será necesaria la existencia de una comunicación directa entre Mustafá Kemal Bajá y los delegados turcos.—(U. P.)

EL GABINETE PRESENTA SU RENUNCIA

COPENAGUE, 10.—El Gabinete presidido por el señor Neergaard presentó anoche su renuncia. El Rey aceptó su dimisión.—(Havas).

ESPERANDO EL DESENLACE DE LA CONFERENCIA DE MUDANIA

CONSTANTINOPLA, 10.—En los círculos oficiales se espera con optimismo el resultado de la Conferencia de Mudanía.

Se cree que el protocolo se firmará hoy a las 17 horas.— (Havas).

VENIZELOS ACEPTA LA REPRESENTACION DEL GOBIERNO GRIEGO

LONDRES, 10.— La Agencia Reuter informa que el político griego señor Venizelos informó al Ministro de Relaciones británico que había aceptado la representación del Gobierno griego ante las capitales de Europa Occidental. — (Havas).

PROCLAMACION DE LA LEY MARCIAL EN ATENAS

ATENAS, 10.—Ha sido proclamada la ley marcial en esta capital.—(Havas).

LA DEUDA FLOTANTE DE ALEM

El 30 de Setiembre ascendía a 541 m... nes de marcos papel. — ¿Ha viol... mania, voluntariamente, las con... del armisticio?

PARIS, 10. — Después de la elección de M. Barthou para desempeñar la presidencia, la Comisión de Reparaciones se ocupó del alarmente aumento de la deuda flotante de Alemania que, el 30 de Setiembre, ascendía a 451 mil millones de marcos papel.

Desde que una de las condiciones de la moratoria es la limitación de la deuda flotante y que el límite ha sido ya sobrepasado en mucho, se suscita la cuestión de si Alem... lado las condiciones... ticio, voluntariamente... afirmativo, qué ac... adoptarse.

M. Dubois, en su... despedida, recomen... damente la elección... thou como su sucesor... representante de la... más había sufrido e... Bradbury, que presi... propuso a M. Barth... sidente.—JOHN DE... P.)

¿Ha probado Ud. los cigarrillos Reyna Victoria, La Vencedora?

Pruébelos y no fumará otros

60 y 80 Ctvs.

Señores Hacendados

Los mejores resultados han dado siempre las máquinas que aquí detallamos.

Han sido construídas para trabajo constante.

Segadoras "EMERSON" para Pasto

Rastrillos "OSBORNE" para Pasto

Picadoras "CROWLEY" No. 12 para Pasto

ESMERILES PARA AFILAR CUCHILLOS DE SEGADORAS Y TODA CLASE DE REPUESTOS PARA ESTAS BUENAS MAQUINAS.

En venta a precios ventajosos en nuestro Departamento de Mercaderías

MORRISON & CO.

AHUMADA 65-77 — SANTIAGO

EXPRESO VILLALONGA

SERVICIO ESPECIAL DE EQUIPAJES

Participamos al público y al comercio que desde la fecha establecemos la expedición de equipajes y encomiendas a cualquier pueblo de la República, por los Ferrocarriles del Estado, recogiendo los bultos desde domicilio y emitiendo en nuestra oficina los respectivos boletos.

OFICINA: AGUSTINAS NUMERO 832

VASENOL.— Polvo para niños es muy superior al talco boratado.
VASENOL.— Sanitario es el gran Polvo higiénico para la piel.
VASENOL.— Antisudoral combate con éxito los efectos de la transpiración.
VASENOL.— Pasta contra granos, eczema, escaldaduras.
VASENOL.— Crema insuperable para suavizar y embellecer el cutis.
VASENOL.— Se vende en todas las buenas Boticas y Droguerías.

CASIMIRES

GRAN DEPOSITO

VENTAS AL DETALLE

BANDERA 502

Esq. Catedral

12-O

Cigarrillos Ovalados, boquilla corcho y ambré.

40 Centavos

Agentes Exclusivos:

Errázuriz, Simpson & ía. Ltda.

Santiago, Huérfanos 1112

Distribuidor en Santiago:

César Vergnasco

Sto. Domingo 684

31-O

PROGRESO MEDICO

Igualmente como la experiencia legislativa hace posible establecer nuevas y mejores leyes para ajustarse a los cambios de condiciones del progreso humano, la experiencia médica hace necesaria la producción de remedios nuevos y mejores para las enfermedades de las cuales el cuerpo es heredero. Con la ayuda del progreso medicinal los poderosos depletivos y panaceas nauseáticas, que antes tan implícitamente tenían la confianza del público, han sido reemplazadas por agentes que vencen la enfermedad sin causar perjuicios al organismo. Salvitae se distingue de remedios antiguos, contra auto-intoxicación, gota, reumatismo, dolor de cabeza y constipación en que disminuye la producción de sustancias nocivas dentro del cuerpo, corrigiendo disturbios metabólicos y aumentando la eliminación de la actividad excretoria del organismo excrementicio; en otras palabras, restaurando el balance en el desgaste de la fuerza vital.

Médicos de fama recomiendan la Salvitae a diario en los casos para los cuales está indicada, especialmente en aquellos cuando por exceso de Acido Urico se necesita de un disolvente.

Vendo mi Chacra sin ag...

A las puertas de Santiago, 45 hectáreas migajón d... plano, regado, cerrado y cultivado.

Casa de 10 piezas en buen estado con luz y agua, ... llinero, galpón para pasto, establo para 70 vacas... cas... domo y de inquilinos.

Hay partes recién alfalfadas, otras emballicadas, ... tivado, y tiene todo lo necesario para mantener 80 ... silo de 200 toneladas.

Frutillar de tres hectáreas que dará este año ... nimum.

Deuda hipotecaria. Se entrega con útiles y enseres ... cosechas a la vista por $ 240,000, con facilidades de p... cio ventajoso y rápido...

GOYENECHE. — ESTADO 154

- FONOLAS PATH...

Desde la más modesta y barata hasta la más lujosa, garantidas por la marca de f... dial PATHE FRERES, de PARIS.

Las Fonolas PATHE son los más perfectos de todos los fonógrafos conocidos, ... nen a su alcance las sublimes y divinas creaciones musicales de los colosos en el ... música y del canto.

En nuestros discos PATHE encontrará Ud. el mejor surtido de bailes de moda, ... precio el más económico de plaza.

GRANDES FACILIDADES DE PAGO :-: CATALOGOS G...

Una hermosa Fonola Importada y garantida desde

$ 300 m|c.

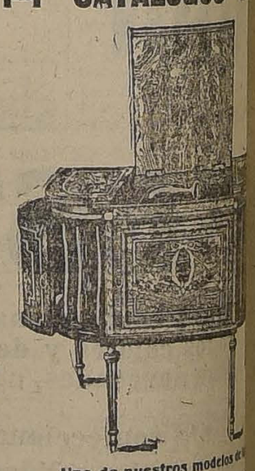

Uno de nuestros modelos de...

UNICOS AGENTES IMPORTADORES:

SIMON HERMANOS- BANDERA ESQUINA SANTO D... SANTIAGO

AGENTES DISTRIBUIDORES

CASA FRANCESA, SANTIAGO :-: CASA FRANCESA, VALPARAISO :-: SAMUEL S... COLLIPULLI :-: V. STAFORELLI, PUERTO MONTT

PARA LAS FIESTAS de la RAZA

debe llevar un

SOMBRERO DE PAJA

en modelo novedoso, elegante y durable que puede adquirir a precios excepcionalmente ventajosos en la

Fábrica Nacional de Gorras y Sombreros - Delicias 2636

Frente a Libertad

y en las Sucursales

San Diego 1140 — Pasado Av. Matta

Delicias 2818 — Entre Bascuñán y San Alfonso

San Diego 2007 — Al llegar a Franklin

NAHUM ROSENBLITT.

GRAFICAS DEL EXTERIOR

AGENCIA HAVAS. — LOS ORIGINALES DE TODOS LOS CABLEGRAMAS QUE SE INSERTAN EN ESTA SECCION ESTAN A DISPOSICION DEL PUBLICO EN ESTA IMPRENTA

AUSTRIA

LOS LEADERS SOCIALISTAS SE OPONEN

AL PLAN DE RECONSTRUCCION DE LA LIGA DE LAS NACIONES

VIENA 10.—Los leaders socialistas se oponen al plan de reconstrucción económica de Austria, elaborado por la Liga de las Naciones por cuanto, a su juicio, obliga al país a aceptar la tutela del capitalismo extranjero y, en cambio, proponen, o que los obreros donen al Estado una hora diaria de trabajo extraordinario, la que sería permitida por la ley, o que se ordene un empréstito obligatorio para los capitalistas. — (U. P.).

MARRUECOS

LAS OPERACIONES EN MARRUECOS

MADRID, 10. — Avisan de Tetuán que los españoles se apoderaron de Meter. En la costa del Peñón de Gomera se instaló una estación radiotelegráfica. Continúan sometiéndose numerosas cabilas.

Los refuerzos solicitados por el General Burguete se dirigieron ya a Melilla.—(U. P.)

CANADA

CANADA Y LA LIGA DE LAS NACIONES

Mr. POWER PRESENTARA UNA MOCION AL PARLAMENTO, SOLICITANDO SU RETIRO

QUEBEC, 10.— El mayor Mr. C. G. Power, representante en el Parlamento del distrito sur de esta ciudad, declaró que en el próximo período de sesiones del Parlamento presentará una moción, solicitando el retiro del Canadá de la Liga de las Naciones.

Agrega que su petición cuenta con el apoyo de todo el país, por cuanto su condición de miembro de la Sociedad causa dificultades al Canadá.— (U. P.)

PORTUGAL

EL MINISTRO DE COMERCIO RENUNCIA

LISBOA, 10. — El Ministro de Comercio presentó su dimisión.—(Havas).

BELGICA

EL REY RECIBE AL ALCALDE DE BRUSELAS

BRUSELAS, 10.—El Rey recibió en audiencia al Alcalde de Bruselas, M. Max, quien le informó detalladamente de los resultados obtenidos en su visita al Brasil. El Rey lo felicitó calurosamente.—(Havas).

ESPAÑA

EL SHAH DE PERSIA LLEGA A MADRID

MADRID, 10.—Llegó el Shah de Persia. Fué recibido por el Rey y por las autoridades. Se le rindieron honores militares. El Shah revistó las tropas acompañado del Rey don Alfonso, después de lo cual se dirigieron al Palacio.—(U. P.)

CREACION DE UN CONSEJO SUPERIOR PARA MARRUECOS

MADRID, 10.—Antes de presentarse a las Cortes, el Gobierno decretará la creación de un Consejo Superior para Marruecos, compuesto de un grupo de personalidades que deberá estudiar a fondo el problema del protectorado y de su desarrollo.—(U. P.)

LAS RELACIONES HISPANO-PORTUGUESAS

MADRID, 10.—El Gobierno estudia los medios de intensificar las relaciones hispano - portuguesas. Ampliará en favor del Portugal la Exposición Hispano-Americana de Sevilla.—(U. P.)

EL PRINCIPE HUMBERTO LLEGA A SEVILLA

SEVILLA, 10.—Llegó el Príncipe Humberto, heredero de la Corona de Italia. Permanecerá varios días en esta ciudad en el carácter de incógnito.—(Havas).

EL PROTOCOLO DE WASHINGTON

EL PERU ESTA LISTO PARA EL INTERCAMBIO DE LAS RATIFICACIONES

WASHINGTON, 10.—Se sabe que la Embajada del Perú enviará mañana una nota por la cual comunicará a la Embajada de Chile en esta capital, así como al Departamento de Estado, que el Perú ha dado cumplimiento a todas las estipulaciones del Protocolo y está listo para llevar a cabo el cambio de las ratificaciones del documento principal y del suplemento, el 20 del presente.— (U. P.)

ESTADOS UNIDOS

LA RECONSTRUCCION ECONOMICA DE EUROPA

EL GOBIERNO DESEA QUE LOS BANQUEROS PARTICULARES CONTRIBUYAN A ELLA

WASHINGTON, 10.—En la Casa Blanca se habla de un importante anuncio que se hará en breve respecto de los esfuerzos del Gobierno para ayudar a los banqueros norteamericanos en su tarea de auxiliar financieramente a Europa.

Se sabe que la Administración desea, y aún con vehemencia, que los banqueros privados contribuyan a la reconstrucción de Europa aún cuando, oficialmente, no puede participar en una conferencia general económica.—(U. P.)

EL DESARROLLO DE LA RADIOTELEGRAFIA

ESTABLECIMIENTO DE UNA RED INALAMBRICA MUNDIAL

NUEVA YORK, 10.— La Radio Corporation de América anuncia la formación de una red inalámbrica mundial que tendrá como centro a Nueva York y que incluirá la estación británica de Carnalvon, en el país de Gales, la francesa de Sainte Assise, la alemana de Nauen y la argentina de Monte Grade, red que representa la inversión de un capital total de 170 millones de dólares.

Los aparatos serán probados dentro de treinta días y la explotación regular se iniciará el 1.o de Mayo. Se cree que con esto se revolucionará las comunicaciones mundiales, ya que por primera vez quedarán establecidas comunicaciones radiotelegráficas entre la América del Norte y la del Sur.—(U. P.)

M. CLEMENCEAU DARA TREINTA CONFERENCIAS EN ESTADOS UNIDOS

NUEVA YORK, 10.—El Coronel House, amigo íntimo del ex-Presidente Wilson, declaró que M. Clemenceau daría alrededor de treinta conferencias en el curso de su viaje a través de las principales ciudades de los Estados Unidos para decir cuáles eran los deberes de cada pueblo en la crisis mundial creada por la guerra.

Agregó que M. Clemenceau permanecería cinco días en Nueva York, para ir en seguida en el siguiente orden: a Boston, Chicago, Kansas, City, New Orleans y Washington.

Probablemente pasará también a Baltimore y Filadelfia.

M. Clemenceau llegará a Nueva York a fines de Octubre y regresará a Francia el 13 de Diciembre.—(Havas).

La ratificación peruana del Protocolo de Washington

Los documentos enviados a la Embajada peruana en los Estados Unidos

Carta de credenciales para el Embajador señor Pezet

WASHINGTON 10.— El Perú dará en breve unos pasos definitivos, relacionados con las negociaciones referentes a Tacna y Arica.

Se ha sabido hoy, en la Embajada peruana, que ya están redactadas las notas que se espera enviar mañana y por las cuales se informará a la Embajada de Chile y al Departamento de Estado norteamericano que el Perú ha dado cumplimiento a todas las estipulaciones referentes a la ratificación del Protocolo y que ahora está listo para llevar a cabo el canje de las ratificaciones el 20 de Octubre, de acuerdo con lo estipulado en el propio Protocolo.

La Embajada peruana ha recibido ya de Lima el texto oficial aprobando el Protocolo y Acta Complementaria, enviado desde Lima para su canje, en una cubierta de cuero rojo sobre la cual se ostenta el escudo peruano.

Las hojas miden cerca de catorce pulgadas de alto por veinte de ancho y están impresas en forma hermosísima, encontrándose el Protocolo y el Acta Complementaria en páginas separadas.

A continuación está impreso lo siguiente:

Por tanto,

Y habiendo aprobado el Congreso Nacional, dicho Protocolo de arbitraje por resolución legislativa número 4,522, fecha trece del presente mes,

Augusto Leguía,

Presidente de la República peruana,

Por cuanto conviene a los intereses nacionales realizar el canje de las ratificaciones del Protocolo de Arbitraje y del Acta Complementaria firmados en Wâshington el 20 de Julio de 1922, vengo en aceptarlos, confirmarlos y ratificarlos, teniéndolos como leyes del Estado y comprometiendo su observancia el honor de la República.

En fe de lo cual,

Firmo esta ratificación sellada con las armas nacionales y refrendada por el Ministro de Estado en el despacho de Relaciones Exteriores, en Lima, el diecisiete de Setiembre del año mil novecientos veintidos.

A. B. LEGUIA. — A. SALOMON.

El Protocolo y Acta Suplementaria destinados a ser cambiados con los ejemplares chilenos, vienen acompañados de una carta especial de credenciales para el Embajador peruano, carta grabada en pergamino, y cuyo texto es el siguiente:

Por tanto y mereciendo nuestra entera confianza el señor don Federico Alfonso Pezet, Embajador Extraordinario y Plenipotenciario del Perú en los Estados Unidos de América, vengo en conferir los plenos poderes necesarios para que en nombre de la nación, representándola en toda forma, realice con el Representante diplomático de Chile en Washington el canje de las respectivas ratificaciones de dichos Protocolo de Arbitraje y Acta Complementaria, firmados de mi mano, sellados con las armas nacionales y refrendados por el Ministro de Estado, el diecisiete de Setiembre del año mil novecientos veintidos.

A. B. LEGUIA. — A. SALOMON.

(U. P.)

BOLIVIA

LA CUESTION DE LA FRONTERA CHILENO - BOLIVIANA

LA PAZ 10.—La Comisión Internacional Mixta encargada de realizar una inspección para constatar los denuncios sobre la remoción de mojones en la frontera chileno-boliviana, ha sido autorizada para restablecer los primitivos límites en caso de ser efectivos los avances en la zona de Vishviri.

El Ministro de Relaciones ha ordenado practicar una visita de inspección oficial en la frontera con Chile, en la región de Suchea, a fin de comprobar los denuncios sobre alteración, en el paraje denominado Sorucho.—(Havas).

LA MISION EN CHILE DEL MINISTRO SEÑOR JAIMES FREYRE

SUS PROYECCIONES GENERALES

LA PAZ 10.— El corresponsal de la Agencia Havas ha tratado de recoger noticias acerca de las proyecciones esenciales de la misión del señor Jaimes Freyre, nuevo Ministro de Bolivia en Chile.

En la Cancillería se le dijo que el Gobierno esperaba conversar con el nuevo Ministro para formular instrucciones precisas.

Por lo pronto se puede decir que la misión del señor Jaimes Freyre importa una justa reciprocidad, ya que la Legación de Chile, servida por el señor Rodríguez Mendoza, tiene por objeto, en general, mantener la cordialidad de relaciones entre Chile y Bolivia, en vista del creciente aumento de los comunes intereses de los dos países.

Además, siendo el protocolo de Washington fundamentalmente importante para el futuro de los países del Pacífico, el Gobierno de Bolivia desea hallarse cerca de los círculos de la Moneda.—(Havas).

EL PRETENDIDO AVANCE DE LOS POBLADORES CHILENOS EN VISHIVIRI

LA PAZ, 10.—El Ministerio de Relaciones Exteriores ha recibido ciertos denuncios sobre el avance de los pobladores chilenos en la zona de Vishiviri. El Ministro ordenó efectuar una prolija inspección sobre el terreno, a fin de constatar la efectividad de los denuncios.

De acuerdo con lo convenido con el Gobierno de Chile pronto se reunirá en Ollague la Comisión Internacional Mixta, encargada de practicar la revisión de los hitos de delimitación.—(Havas).

Con una **VICTROLA VICTOR** en su hogar puede usted darse el placer de bailar todo el tiempo que quiera.

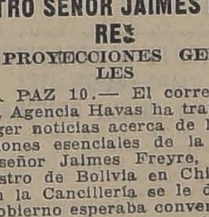

Distribuidores de la Fábrica:

CURPHEY y Cía.

Santiago; Estado 67. —Valparaíso; Esmeralda 99

ARGENTINA

OBSEQUIO DE LA COLONIA CHILENA AL PRESIDENTE IRIGOYEN

BUENOS AIRES 10.—La colonia chilena obsequiará al Presidente Irigoyen el día 12, una artística reproducción en bronce del monumento a O'Higgins, sobre un pedestal de madera tallada. Este obsequio irá acompañado de una plaqueta de oro con una dedicatoria.

Este homenaje está desprovisto de carácter oficial, aunque ha sido auspiciado por las autoridades diplomáticas y consulares de Chile. —(Especial).

LLEGADA DE EMBAJADAS A LA TRANSMISION DEL MANDO PRESIDENCIAL

BUENOS AIRES, 10. — Hoy a medio día llegó el acorazado "Minas Geraes" y el crucero "Montevideo" conduciendo a las embajadas del Brasil y Uruguay, a la transmisión del mando Presidencial.—(Especial).

VIAJEROS PROCEDENTES DE CHILE

BUENOS AIRES, 10.— Procedente de Chile llegaron los señores Carlos Searle y Víctor Eyzaguirre, delegados del Club Hípico de Santiago, quienes vienen acompañados de sus esposas para asistir a las grandes carreras que se disputarán el Domingo en el Hipódromo Argentino. Fueron recibidos por el directorio del Jockey Club y por un grupo de sus amistades.—(Especial).

LA EMBAJADA DE CHILE A LA TRANSMISION DEL MANDO PRESIDENCIAL

BUENOS AIRES, 10.—La Embajada que preside don Luis Barros Borgoño ha sido muy bien recibida a su llegada a ésta. La Embajada fué recibida por el Introductor de Diplomáticos, el Edecán del Presidente de la República, el Ministro don Carlos Noel, por el personal de la Legación de Chile y por numerosos residentes chilenos.

El Embajador y su comitiva se hospedan en el Plaza Hotel.

El Enviado Especial de "La Nación", don Alvaro de la Cruz, se aloja en el Gran Hotel.—(Havas).

BRASIL

PROYECTO PARA REORGANIZAR LA ADMINISTRACION

RIO JANEIRO, 10.—Se ha presentado a la Comisión de Finanzas de la Cámara un proyecto destinado a reorganizar la Administración.

Según dicho proyecto, se establecería nueve Ministerios: Interior, Correos y Telégrafos, Exterior y Comercio, Marina y Guerra, Obras Públicas, Justicia e Instrucción, Salud y Asistencia, Agricultura e Industria y Hacienda con un sub-ministro que dirigiría el Tesoro.—(Havas).

EL GOBIERNO HABRIA COMPRADO EL ACORAZADO "NEVADA"

RIO JANEIRO, 10.—"El Día" afirma que el Gobierno ha comprado el acorazado norteamericano "Nevada", que se encuentra actualmente en Río Janeiro.—(Havas).

LOS OFICIALES CHILENOS QUE PARTICIPARON EN EL CONCURSO HIPICO

SAN PABLO, 10.— Los oficiales chilenos y argentinos que participaron en los concursos hípicos visitaron el cuartel de la Fuerza Pública, y participaron en algunos ejercicios de equitación.

Permanecerán ocho días en ésta a fin de participar en algunas pruebas hípicas promovidas por la Sociedad de Paulistas. Después se dirigirán a sus respectivos países vía Santos.— (Especial).

PERU

"EL COMERCIO" SE OCUPA DEL FALLECIMIENTO DE DON JORGE MONTT

LIMA, 10.— "El Comercio", al dar cuenta del fallecimiento del almirante don Jorge Montt, analiza la serie de importantes cargos por él desempeñados en la política chilena. Recuerda que como Comandante en Jefe de la Escuadra chilena trabajó incansablemente por el mejoramiento moral y material de esta institución.— (Havas).

Motores

ELECTRICOS

Ofrece la

Casa Santiago Webb & Co.

ESTADO 156 - 170

Casilla 1767 — Teléf. Inglés 3176 - 3177

EL TATTERSALL

En la Feria que se efectuará

Hoy Miércoles 11 de Octubre

entre otros lotes de ganado gordo y para engorda se rematarán:

40 NOVILLOS GORDOS, mestizos llegados de **Los Andes.**

20 NOVILLOS GORDOS llegados de **Paine**, por arreo.

BUEYES Y VACAS GORDOS, llegados de **Teno y Curimón.**

45 NOVILLOS DE 3 AÑOS, en buen estado para engorda llegados de **Reumen.**

ELGERENTE.

El 2.o campeonato Sur Americano de Tennis por la Copa Mitre

LOS REPRESENTANTES CHILENOS OBTIENEN AYER BRILLANTES VICTORIAS

El campeón brasileño Pernambuco, cae batido por Fritz Bierwirth, después de una laboriosa contienda

Luis Torralva se impone sobre el brasileño Freitas

Hoy se jugará el encuentro de "dobles" entre las parejas Condon Müller y Pernambuco-Maercio

(De nuestro Enviado Especial, por Cable)

El partido semi-final entre Chile y Brasil

BUENOS AIRES 10.— En las canchas del Buenos Aires Lawn-Tennis Club se continuó disputando hoy el campeonato sur-americano de lawn-tennis por la Copa Mitre.

La circunstancia de darse comienzo al partido semi-final entre Chile y Brasil, después de quedar eliminados Paraguay y Uruguay, atrajo una concurrencia numerosa y distinguida.

R. Pernambuco v. F. Bierwirth

Se inició la reunión con el partido de singles entre el campeón brasileño R. Pernambuco y el chileno Fritz Bierwirth.

Este encuentro había despertado cierta expectativa, pues del resultado de él podían juzgarse las probabilidades que los países concurrentes tienen para adjudicarse el título de campeones en el certamen.

El representante chileno sólo había dado a conocer sus aptitudes en su lance contra el uruguayo Eugenio Pies, a quien venció después de una laboriosa competencia y naturalmente la circunstancia de que la delegación chilena haya destinado a su reserva para medirse con el mejor exponente del tennis brasileño se prestó a los más variados comentarios.

Sin embargo la impresión que dejara el señor Bierfirth en su primera presentación en Buenos Aires auguraban a la contienda un desarrollo lucidísimo, como realmente resultó.

La presencia de los competidores en el field dió margen a sinceras manifestaciones de aplauso.

Se inició el lance favorable al brasileño que se anotó los dos primeros games mediante su buen servicio; ya en el tercer game entró a atacar a fondo Bierwirth, quien mediante oportunos remaches y tiros rasantes igualó posiciones para en seguida continuar anotándose puntos hasta quedar con cinco games a favor. El octavo perteneció al brasileño y el noveno al chileno que se adjudicó el set por 6 a 3.

El segundo set fué reñidísimo, principalmente el tercer game, en el cual igualaron situaciones en repetidas veces. Se notó una visible reacción en Pernambuco, que trató de contrarrestar la acción de Bierwirth corriendo a la red. Después de una laboriosa competencia que duró cerca de tres cuartos de hora, la etapa perteneció al brasileño, por 6 a 4.

Entrados a la tercera jornada en empate, el chileno, perfectamente tranquilo, se aprovechó de cierto desconcierto del contendor, devolviendo las pelotas con absoluta precisión y sin acudir a tiros difíciles logró dominar al brasileño por 6 a 2.

En el cuarto set las fuerzas se mantuvieron más parejas y todos los tantos fueron más disputados, llegando hasta igualar en cinco games, donde Bierwirth, en un esfuerzo brillante, consiguió adjudicarse dos games consecutivos y con ello el set y el partido cuyo resultado general fué el siguiente:

6-3, 4-6, 6-2, 7-5.

El jugador chileno realizó un juego magnífico, devolviendo siempre bien las pelotas difíciles, aun cuando fracasó frecuentemente en su juego de red.

El triunfo conquistado hoy frente a Pernambuco fué merecido, arrancando tanto en el curso de la contienda como al final calurosos aplausos.

En cuanto a Pernambuco, aparte de su espléndido saque, ensayó hoy con buen éxito el juego de cruces, distinguiéndose varias veces por sus buenos "smahes".

L. Torralba v. Freitas

El segundo encuentro de singles del partido Chile-Brasil correspondió disputarse entre el campeón chileno señor Luis Torralva y el brasileño Freitas. Este último defeccionó hoy en forma lamentable, no realizando en ningún momento el juego lucido que desplegara, primero contra el paraguayo París, a quien dominó por 6-0, 6-3, 6-4, y después contra Haddox, de igual nacionalidad.

Torralva, desde un principio, demostró continuar siendo el gran jugador que se conoció el año último. Con su actuación inteligente consiguió vencer a su competidor en forma amplia, por la siguiente cuenta: 6-0, 6-3, 6-3.

El campeón chileno fué largamente ovacionado.

La contienda de hoy

BUENOS AIRES, 10.— Mañana se efectuará el encuentro de dobles entre la pareja chilena Condon-Müller y la brasileña Pernambuco-Maercio.

Si entusiasmo existía por conocerse los resultados de las contiendas de hoy, mayor interés reina por presenciar el desarrollo del "dobles" de mañana, por cuanto si Chile logra imponerse, quedará definitivamente como vencedor de las eliminatorias y deberá medirse con Argentina en disputa del título de campeón.

Se tiene muy presente la brillante performance que hizo la pareja chilena contra la uruguaya Pies-Stanham, a quien dominó por 6-3, 5-7, 6-1, 7-5.

El conjunto brasileño Pernambuco-Maercio se considera aún más homogénea que esta última, de manera que se espera una contienda llena de alternativas interesantes.

El triunfo de la Ciencia

EN LA SALA IMPERIO

EL MARTES 17 DEL PRESENTE

Interesante y hermosa manifestación del éxito que se alcanza en los negocios por aquellos que emplean en sus actividades los métodos científicos, descubriendo riquezas, honores y felicidades, donde jamás se imaginaron que existieran.

INFORMACIONES DEL INTERIOR

ANTOFAGASTA

LA ACTITUD DEL PRESIDENTE DE LA REPUBLICA ANTE EL PROTOCOLO DE WASHINGTON

JUZGADA POR EL DIARIO "A B C", DA ORIGEN A UNA ACUSACION CRIMINAL ENTABLADA POR EL INTENDENTE DE LA PROVINCIA

Todos los diarios se han solidarizado con la actitud del diario acusado, amparando la libertad de prensa para fiscalizar los actos del Gobierno

(De nuestro Corresponsal, por Telégrafo)

ANTOFAGASTA, 10.—Con motivo de un editorial publicado por el diario "A B C", de Antofagasta, en que se critica la actuación que le ha cabido al Presidente de la República en las tramitaciones y discusiones a que ha dado lugar el Protocolo firmado en Washington el 21 de Julio último, procurando y gestionando reuniones públicas para presionar a los Poderes Constituídos a fin de que lo aprueben en la forma suscrita, el Intendente de esa provincia pidió que el Promotor Fiscal en lo Criminal acusara a ese diario por la citada publicación.

El Director del diario aceptó la acusación, organizándose en conformidad a la Ley de Imprenta, un jurado que habrá de resolver si hay causal para la formación de causa.

Los diarios locales se han solidarizado con la actitud del "A B C", amparando la libertad de prensa para fiscalizar los actos del Gobierno.

La actitud del Intendente, señor Luciano Hiriart se la estima precipitada y se supone que ella ha sido inspirada por el Gobierno de la Moneda.

La prensa del norte, que traduce la opinión unánime contra el Protocolo de Washington, llama la atención hacia el fracaso de las conferencias que se han dictado en esa ciudad para hacerle atmósfera, conferencias éstas que han sido auspiciadas por el Intendente, para lo cual se dispuso de las bandas de músicos del Ejército.

Las tres conferencias que Venturino dió en esta ciudad, ha venido a demostrar la impopularidad que tiene en todo el norte el Protocolo de Washington.

VALPARAISO

LAS FIESTAS DE LA RAZA

El programa que se desarrollará

La comisión de las fiestas de la Raza, continuará en la realización del extenso programa confeccionado. Como en años anteriores el principal número del día 12 será la "Gran Romería", que según ha sido anunciado, se efectuará en el pintoresco fundo El Olivar, situado en El Salto, a pocos kilómetros de esta ciudad, el que ha sido cedido con toda gentileza por su propietario señor don Pascual Baburiza.

Los números preparados para este día son los siguientes:

1.o A las primeras horas de la mañana, embanderamiento general; para este embanderamiento la comisión de fiestas de la Raza ha obtenido el correspondiente permiso del señor Intendente de la provincia.

2.o A las 7.30, 8 y 8.30, partida desde la calle Victoria frente al Centro Español, de las tres carreras ciclistas: a) campeones y medio campeones, b) para novicios ganadores y c) para novicios, miembros de los clubes ciclistas Español de Valparaíso e Ibérico de Viña del Mar. El punto de llegada de estas carreras, será el puente de autos de El Salto.

3.o Solemne misa de campaña en el recinto de la romería, patrocinada por la Sociedad de Beneficencia de Damas Españolas de este puerto.

4.o A las 9.30 y 10.30 partida de los trenes de la Estación de Bellavista, con dirección al punto designado para la romería.

5.o Después de la llegada del último tren de la mañana se hará la presentación gimnástica calesténica, ejercicios combinados escolares y pirámides, por los miembros del Club Deportivo Español y bajo la desinteresada dirección del profesor de ejercicios físicos de la Asociación Cristiana de Jóvenes de esta ciudad, don Benedicto Kocian y su cooperador don Daniel Jamett.

6.o Tres carreras pedestres por los miembros del Club Deportivo Español: a) 100 metros planos, b) 400 metros planos y c) 1,500 metros planos.

7.o Pruebas cómicas: a del cigarrillo, b) en tres pies, c) de ensacados. En estos números sólo podrán participar los miembros de las instituciones españolas de este puerto y Viña del Mar.

8.o A la una de la tarde gran rancho.

Movimiento Marítimo

Ayer entró el Antártico de Punta Arenas.

Ayer salieron:

El Oriana, a Liverpool.

El Arauco a Iquique.

El Negada a Corral.

Mañana deben salir:

El Eleonora para Corral:

El Sábado se anuncian:

El Aconcagua, para Nueva York.

El Taltal para Arica.

El Chiloé para Punta Arenas.

EL DIA DEL EJERCITO Y LA MARINA

Se verificará mañana en este puerto

La Liga Marítima de Chile ha acordado verificar mañana, en el Estadio Ferroviario, el Día Deportivo del Ejército y la Marina, fiesta que se verifica anualmente con el objeto de incrementar los fondos que se destinan para la fundación de hogares para marineros en los diversos puertos del país.

Esta fiesta que debió realizarse el Domingo último, se postergó por el sensible fallecimiento del Almirante Montt.

Como se sabe, en este día participan los regimientos de la guarnición y la tropa de desembarco.

UN BUQUE FANTASMA

Curioso encuentro del vapor "República" frente a la Punta de Curaumilla

Se divisa algo que parece ser el casco de un buque náufrago

No se sabe a ciencia cierta cuál pueda ser la nave perdida

En la oficina de la Dirección del Territorio Marítimo se ha recibido el Domingo último un telegrama del Gobernador Marítimo de Antofagasta, en el que se comunica que en circunstancias que el vapor "República" navegaba frente a la punta de Curaumilla, como a las 9 P. M., la tripulación avistó algo que parecía el casco de un buque náufrago, que flotaba con la quilla hacia arriba, midiendo dicho casco más o menos 50 pies de largo y encontrándose aproximadamente a 10 millas de la costa.

En las oficinas de la Dirección Marítima, a pesar de las conjeturas hechas, no se tiene idea de cuál puede ser la nave perdida, cuyo casco avistó el "República".

SIN ESTRELLAS DE FAMA MUNDIAL, NO HAY VISTAS EXTRAORDINARIA[S]

A los grandes artistas los CONSAGRA EL FAVORITISMO DEL PUBLICO.

¿Por qué cambiar de esposa?

alcanzó ayer un éxito estupendo, pues une a su grandiosidad, la belleza e interés de su argumento y el mérito colosal de estar interpretada por el [formidable] elenco de "ASTROS DEL CINE",

GLORIA SWANSON, BEBE DANIELS Y THOMAS MEIGHA[N]

3.a y 4.a Gloriosas Exhibiciones en el

Y ESTAS SON LAS VISTAS QUE SE IMPONEN

SPLENDID

HOY a las 6.30 y 10.15

Super - producción "PARAMOUNT" Exclusividad Max Glucksmann

MAÑANA: MATINEE COMICA, a las 3 P. M., por TRIPITAS, HAROLD LLOYD, CHAPLINA FAZENDA, en sus más cómicas creaciones. NIÑOS A R[...]

MAÑANA, a las 6.30 P. M., Lindísimo estreno "ROBERTSON COLE", "LA 3.a GENERACION", poético romance de amor, gran lujo y absoluta mo[ralidad], por la lindísima BETTY BLYTHE

Alameda: LA MUCHACHA DEL ARRABAL — PELICULA ARGENTINA DE TEMA PROFUNDO Y EMOCIONANTE — MAÑANA ESPECIAL Y NOCHE EL PRECIO DE UNA MUJER — MATI[NEE] HOOT GIB[SON] ELMO LIN[COLN]

COLON-HOY-Especial y Noche-ROBINSON CRUSOE, SERIE UNIVERSAL 18 EPISODIOS, POR NOBLE JOHNS[ON]

TEATROS - MUSICA - CINES

TEMPORADA BENAVENTE

Desde hoy quedará abierto en la secretaría del Teatro Municipal el abono a la temporada de alta comedia que, a partir del 1.o de Noviembre, hará la Compañía que dirige el eminente dramaturgo don Jacinto Benavente, y en la que figura la primera actriz Lola Menbrives.

Se nota vivo interés por esta temporada de arte, en la que nuestro público podrá ver todas las mejores obras del gran escritor representadas por un conjunto que interpreta fielmente las producciones y que satisfará las exigencias de los públicos más estrictos.

Unese a estas circunstancias el atractivo de las conferencias que sobre temas de grande interés y actualidad hará Benavente, conferencias que han sido en Buenos Aires y demás ciudades en que ha actuado la Compañía una nota de arte indiscutible.

SANTIAGO

Hoy es el penúltimo día que actúa en este teatro la Compañía Berutti, después de una brillante temporada en la que ha cosechado aplausos y dinero.

Hoy en la función vermouth pone en escena la bonita opereta en un acto "La niña de los besos", por la señorita Lloret. En la noche, última representación de la divertida opereta "La mascotita", brillante creación de la señorita Berutti y del señor Retes.

Mañana, tres funciones en celebración de las Fiestas de la Raza y despedida de la Compañía.

COLISEO NACIONAL

Hoy, de la Sotta hace un programa doble. En primera va "La familia de don Lucas Gómez en Santiago", de Santiago Miretti, y en segunda parte, "Magdalena", de Luis Rojas Garcés.

Mañana, en conmemoración del Día de la Raza", tres grandes funciones, poniéndose en escena tres obras laureadas del teatro español. En matinee irá "El místico", de Santiago Rusiñol; vermouth, "El gran Galeoto", de José Echegaray, y en la noche, "Juan José", de Joaquín Dicenta.

PADRE NUESTRO

El Sábado se estrenará esta comedia dramática de que es autor el distinguido artista don Nicanor de la Sotta.

"Padre Nuestro" es una obra de ambiente místico y que pinta un caso de conversión.

El autor ha hecho un reparto de la obra de acuerdo con la idiosincrasia de los intérpretes, dándole la responsabilidad de la comedia a Angela Benito, Juan Ibarra y Paco Ramiro. El autor encarnará un tipo de viejo centenario.

COMEDIA

En las dos funciones de hoy, La Porteña actuará con grandes novedades en su programa.

Debido al interés demostrado por el público, hoy reprisará las canciones que más han gustado: Loca, tango; La cordovesa, canción criolla, y La porotita, tango.

El poeta señor Alejandro Flores, que tan sentidas recitaciones está haciendo en esta misma sala, continúa recibiendo los sinceros aplausos del público por la correcta interpretación que le da a sus poesías.

El cine presentará hoy en sus dos funciones la emocionante película policial titulada "Los vampiros", interpretada por la bella actriz alemana Herta Lonland.

ELECTRICIDAD

¿Necesita usted una instalación de luz o fuerza?

Pídanos presupuestos y planos.

Casa Santiago Webb & Co.

Instaladores autorizados

ESTADO 156 - 170

Casilla 1767 — Teléf. Inglés 3176 - 3177

SOCIEDAD DE AUTORES TEATRALES DE CHILE

Anteayer celebró sesión el Directorio de esta Sociedad, presidido por el señor N. Yáñez Silva y con asistencia de los directores señores Carlos Cariola, René Hurtado Borne y Eduardo Valenzuela O., secretario.

Se leyó y fué aprobada el acta de la sesión anterior.

Se aprobaron las solicitudes de admisión presentadas por la señorita Lidia Boza y los señores Alberto Santana, Alfredo Anduezá, Emilio Ortiz de Zárate, E. Orrego Vicuña y Luis A. Hurtado L.

Se acordó citar a junta general extraordinaria de socios para el Lunes 16 del presente, a las 9 30 P. M. en el salón de reuniones de "El Diario Ilustrado", para tratar de la recepción y festejos que la Sociedad hará al eminente dramaturgo español don Jacinto Benavente, con motivo de su próximo viaje a Chile.

Se nombró una comisión compuesta de los señores Cariola, Hurtado Borne y Orrego Vicuña, para elaborar un proyecto de manifestaciones y dar algunos pasos previos para someterlos a la asamblea general.

El administrador - tesorero dió cuenta del estado actual de caja, que no mereció observación.

MUSICA

EL CONCIERTO DE MAÑANA

Un acontecimiento será en nuestra sociedad y en los círculos musicales el anuncio del recital que mañana en la tarde dará el compositor señor Celerino Pereira.

Se presenta en su carácter de autor y ejecutante de sus obras, algunas de ellas conocidas de nosotros, y las más inéditas para la gran mayoría, razón por la cual esta audición revestirá todos los caracteres de una interesante novedad.

La señorita Delfina Montt Pinto, cuya hermosa voz de soprano hemos aplaudido en más de una ocasión, como asimismo el coro Bach, tomarán parte en el Salve María, de la misa en re, con acompañamiento de órgano. Estos acompañamientos y los números de piano estarán a cargo del maestro Pereira.

No debemos olvidar que, además de la situación social y artística, es presidente de la Sociedad de Compositores, y que con sus obras ha adquirido un fuerte prestigio no sólo entre nosotros, sino también en el extranjero, especialmente en Buenos Aires, donde las audiciones que él dirigiera, a gran orquesta, tuvieron el triunfo más halagador.

Este recital a que nos referimos se efectuará mañana en la tarde en el salón de conciertos Grotrian Steinweg, Miraflores 378, teatro que ya se ha hecho obligado para los conciertos más interesantes.

Las localidades que quedan se expenden en la Casa Grimm y Kern, Ahumada esquina de Moneda.

Damos a continuación el programa:

I

1. Mirando al mar.— Poema.
2. 1.er Improntu.
3. Elegía.
4. Leyenda.
5. Hojas de álbum.
   a) ¿Por que será?...
   b) Scherzetto.
   c) Triste jornada.
   d) Tempo di minueto.
6. Salve María, de la Misa en Ré, cantada por la señorita Delfina Montt Pinto, con acompañamiento de coro.
7. Minuetto.— Opera 22.
8. Pardonez Moi.— Romanza.
9. Papillón.

IDEAL CAFE

BANDERA 624

Gran salón de Refrescos surtidos de lo más escogido en Pastelería y confites, grandes surtidos, todo fresco.

En honor de su distinguida clientela este salón ofrece baile diariamente, de 6 a 8 P. M., y de 10 a 12 P. M.

Patinaje, los aficionados pueden disponer del gran salón, desde las 9 de la mañana a 1 P. M. Entrada, gratis.

CONCIERTO A BENEFICIO DE LOS EMPLEADOS DEL TEATRO UNION CENTRAL

Esta tarde, a las 6.30 P. M., se llevará a efecto en el Teatro Unión Central un interesante concierto a beneficio de los empleados de dicha sala.

Distinguidas damas y caballeros de nuestra sociedad han prestado graciosamente su concurso para esta velada.

El programa que se ejecutará es el siguiente:

Primera parte

1. Luz piel.—Obertura por la Orquesta.
2. Señor Nicanor de la Sotta.—Recitará una poesía de las mejores de su vasto repertorio.
3. Número de Orquesta.—Moz Rows Ryna Splection.
4. Señor Osvaldo Rojo. — Moskowski, Capricho Español.
5. Orquesta.—Ave-Acta, Fantasía.
6. Señora Margarita Taylor.—Romanza.
7. Orquesta—Maralillac, Melodía.
8. Señor Lautaro García—Romanza, Verdi, Simón Bocanegra.

Segunda parte

1. Obertura por la Orquesta.
2. Señorita Laura Alarcón. Dos escogidas romanzas.
3. Orquesta Bandemus.—Intermezzo.
4. Señor Jorge Quinteros.—Romanza.
5. Orquesta Cori-Cori.—Idilio.
6. Señora Josefina Grazioli.—Número de Arpa.
7. Orquesta.—A. Gomfi Man Fancy, Shymy.
8. Señor Rafel Frontaura.—Recitará una linda poesía.
9. Marcha final.

TEATRO SANTIAGO

Merced entre Plaza y San Antonio
Empresa Ernesto Bouquet
Gran Compañía Española de Operetas y Revistas INES BERUTTI

ULTIMAS FUNCIONES

Vermouth a las 6.15. Platea $ 3.

LA NIÑA DE LOS BESOS

Noche a las 9.15. La divertida opereta

LA MASCOTITA

Mañana, despedida de la Compañía.

Viernes, debut de SERRADOR MARI.

TEATRO COMEDIA

Temporada de Variedades

HOY MIERCOLES 11 DE OCTUBRE

Vermouth a las 6.15. Noche a las 9.15.

Estreno de la grandiosa película de arte alemán EL VAMPIRO.

Exito brillante de

ALEJANDRO FLORES
— Y DE —
LA PORTEÑA

PABELLON ACROPOLIS

SAN DIEGO 875

Hoy grandioso éxito del PERICON ARGENTINO, presentado por toda la Compañía, gran suceso del conjunto argentino los de la Raza, en sus cuecas, gatos y chacareras.

NOTICIAS CINEMATOGRAFICAS

Max Glucksmann estrenó ayer en el Splendid con gran éxito, "¿Por qué cambiar de esposa?"

Por Gloria Swanson, Thomás Meighan y Bebé Daniels

Se exhibe nuevamente hoy en el mismo teatro

Nuestro público confirmó ampliamente todo lo que la prensa en general tuvo oportunidad de decir sobre la importancia del film extraordinario, titulado: "¿Por qué cambiar de esposa?", en sus crónicas cinematográficas de los últimos días. En efecto, los espectadores, que anticipadamente tenían referencias de la nombrada obra, por fuerza de lo mucho que de ella se ha dicho, han quedado sumamente complacidos, después de las funciones de ayer, en las que el teatro presentaba un magnífico golpe de vista, con todas sus localidades ocupadas por cuanto de más distinguido tiene nuestra mejor sociedad.

"¿Por qué cambiar de esposa?" es una producción que corresponde al género de la alta comedia y de un carácter que los franceses, tanto en el teatro como en la novela, han sabido explotar con el fino espíritu que los caracteriza.

El asunto magnífico y de verdadero interés general ha sido desarrollado con mano maestra, y los intérpretes han sabido compenetrarse hasta lo más íntimo de las situaciones e incidencias, dando una sensación de realidad, que llega al espectador de manera poco común.

La célebre pareja de "Macho y hembra", o sea Gloria Swanson y Thomas Meighan, realizan en esta obra, una interpretación más acabada si cabe decirlo, que en aquel film, pues hay mayor lógica y humanidad en el argumento de éste. La sugestiva y fascinada estrella es primero la mujer del hogar, virtuosa, modesta y sencilla, para luego de la separación con el esposo, transformarse en la dama frívola, coqueta, que luce riquísimas toilettes y subyuga a los hombres. La doble caracterización da al film más vida, es mayor el interés del espectador por la película, en cuyo desarrollo se nota la mano firme, segura de un maestro en la cinematografía, como lo es Cecil B. de Mille, y aquella triunfó plenamente, y otro tanto cabe decir de Thomas Meighan, el más simpático y varonil de los galanes del cine, de la fascinadora Bebé Daniels en un papel de suyo poco simpático, pero que parece ha sido hecho expresamente para sus facultades interpretativas. Así como también el bailarín Theodoro Ossloff, y la genial Silvia Ashton.

Indiscutiblemente es ésta la más sensacional de las obras a estrenarse en el presente año y una de las más hermosas del cine, y estamos seguros que nadie dejará de verla ya que se trata de un espectáculo magnífico bajo todo punto de vista, que recomendamos calurosamente a nuestros lectores.

Hoy se exhibe tanto en la especial, a las 6.30 P. M. en punto, como en la función noct[urna a las] 10.15 P. M., y las local[idades para] ambas funciones serán [...]

En la selecta, a las [...] exhibe "Albergues al air[e libre]" [...] Tripitas y "Qué cosa [...]" la Chaplina Fazebda.

En la matinée de mañ[ana] a las 3 P. M., se exhib[irán] dos cómicas y además "[...]brador" y "El vértigo", p[or] Lloyd.

ALHAMBRA Y VICT[ORIA]

"LOS BANDIDOS DE A[...]"

—El estreno que en su[s] [...] de hoy ofrecen estos cine[s] [...] la notable producción d[e] [...] Ocean Film, titulada: "L[os dos y] la dama" o "Los bandidos [...]res", drama que, junto a [...] tos y características de [...] lujosa, reune un interesan[te carác]ter detectivesco que se de[...] misterioso interés de la [...]

"Los dos y la dama" [...] tantas historias que, entr[e] [...] resultan nuevas, pero que [...] tada vida de las ciudades [...] no pasan ya, por la frec[uencia] [...] ser casos más o menos [...] para las investigaciones de [la policía] secreta, que está llamada [a descu]brir estos frecuentes mist[erios] donde la vida pasada de [...]

Muebles

Los obtiene usted [con] grandes facilidades de [pa]go.

ENTREGA INMEDIATA

Arturo Prat 18[...]

TEATRO SETIEMBRE-Hoy

CINE Y VARIEDADES
Platea: $ 1.50

2.a Función de la sensacional serie de aventuras,

Robinson Crusoe

Debut del aplaudido ventrílocuo,

HENRY II

con nuevo repertorio y nuevos muñecos, entre ellos uno que anda solo.

Estreno de la intersante película,

Actualidades Chilenas

con las fiestas del 18, carreras en el Club Hípico, visita a la "Sarmiento" y al "Latorre", etc.

ESMERALDA

BRASIL HOY: Platea: $ 1.50 2.a función de ROBINSON CRUSOE y "Actualidades Chilenas".

SEÑORITAS, CUIDADO CON LA CURVA!

ES EL MAGNO ESTRENO DE

HOY

DE LA SALA

Imperio

El cine social, que celebra el 31.o de sus clásicos Miércoles de Moda.

Una obra realmente artística, lógicamente bella, noble por su inspiración y finalidad; producción extraordinaria de una firma moderna que comprende los deberes de la cinematografía noble; y película que la Sala Imperio no presenta, sin embargo, a precios absurdos, —por ningún motivo justificable, — sino al precio corriente de Platea.

$ 3.00

Super - producción Goldwyn extraordinaria. Goldwyn, que significa moralidad y moralización. Goldwyn, que es arte, elegancia, lujo, finalidad y trascendencia. Goldwyn que significa aristocracia.

La vida es un camino difícil, donde las curvas constituyen un peligro constante del que es necesario precaverse. Las curvas hay que pasarlas; no puede el caminante prescindir de ellas, pero la sorpresa, el asalto nocturno, el accidente, la celada, el tumbo, todo debe esperarse si no se llega a ellas con ojo avisor. Por eso y para eso, ha sido creada esta hermosa obra, que es como un gran cartel en que, a la mujer joven, por ser quien más ayuda necesita, se leen, dirigidas noblemente estas palabras de sabia prevención:

¡¡SEÑORITAS, CUIDADO CON LA CURVA!

Autor: Rupher Hughes.
Director: Mason Hopper.
Protagonistas: HELENE CHADWICK, RICHARD DIX.
Colaboradores: Edith Chapman, Gertrude Atherton, James Neill y otros.

La película de la mujer, la que estudia su vida, la comprende y la admira.

HOY

estreno extraordinario de la Sala

Imperio

y el más grande acontecimiento cinematográfico de la semana.

SEÑORITAS, CUIDADO CON LA CURVA!

Athambra y Victoria

HOY ESTRENO TRANSOCEANO

SUNTUOSO ESTRENO DE LA GRANDIOSA NOVELA DE SVEN ELVESTAD

LOS BANDIDOS DE ASNIERES

(LOS DOS Y LA DAMA)

Hermosa producción de lujo, interpretada por grandes artistas de la escena europea, encabezados por Reyhold Schunzel y la hermosa Hilda Woerner. Producción dramática, verdaderamente emocionante, presentada con escenas de gran sensación.

...s es generalmente una incógnita, ...e ven con cierta frecuencia casos ...e mujeres o de hombres que, ocu...ando una posición social expectable, ...enen generalmente algo pretérito ...ue encubrir; y son los caprichos ...el amor los que ordinariamente se ...ncargan de desempolvar viejos pro...sos dormidos o de revelar secretos ...ue eran inviolables.

SAN MARTIN

UN ESTRENO GOLDWYN.— Es ...na buena noticia para los especta...ores del barrio Avenida Matta, hoy ...ue tanto éxito alcanzan las produc...iones Goldwyn, el anunciarlos un ...streno de esta firma editora de lu..., el de la hermosa comedia, titu...ada: "La maldición del mendigo", ...ue se ofrecerá en las dos secciones ...e hoy.

Además de su argumento original interesante y de su lujosa presentación escénica, esta obra tiene la atracción de estar protagonizada por ...ack Pickford, el galán más joven y ...ue de más favor goza actualmente ...n el público.

SEVILLA DE MIS AMORES

O FLOR DE ANDALUCIA

Película maravillosa que la Empresa del

COMEDIA

estrenará, dedicándola a las familias de la colectividad española,

Mañana

Soirée, noche.

Es una obra de manufactura y artistas franceses.

(Gaumont) desarrollada en

España

DETALLES

1. Sevilla. Calles y mansiones señoriales. Interiores y patios que son poesía.— 2. El Alcázar y sus soberbias columnatas de mármol, destacándose con la elegancia característica de su fina silueta. Mármoles tallados que parecen encajes finísimos. Patios. —3. Reviviendo una época de sueños árabes, con Sultanes y amores orientales.— 4. La leyenda de la casa de don Juan de Zorrilla.— 5. La Catedral de Sevilla y la célebre procesión de Corpus.— 6. El señorío de los Marqueses, y sus notables ganaderías.— 7. Las fiestas de las Cruces de Mayo, danzas y cortejo al aire libre, en jardines y enramadas primorosas.

Además, habrá una corta visita a GRANADA, a su magnífico ALHAMBRA, y el memorable PATIO DE LOS LEONES, servirá para una querella amorosa.

ARGUMENTO: Dos lindas parisienses han ido a refugiarse a Sevilla... etc., etc.

SALA IMPERIO

Su trigésimo primero Miércoles clásico de Moda

Estreno de la extraordinaria super-producción Goldwyn, "¡Señoritas, cuidado con la curva!", creación de Helene Chadwick y de Richard Dix

Entre los innumerables nombres de entidades cinematográficas que aparecen prestigiando las cintas, ya como fabricantes, editores o distribuidores, hemos visto con agrado destacarse brillantemente primero y triunfar sólida y definitivamente después, el nombre de la Goldwyn Pictures.

Las producciones de la Goldwyn Pictures, no siendo firma nueva, ni de espectáculo privilegiado, promesa cierta de hallar lo que constituye el ideal del cine moderno: vida, realidad, pensamiento, moral, elegancia, lujo y arte, reunidos; es garantía también de espectáculo aristocrático, digno de público culto y muy ajeno a los tejidos de frivolidades y absurdos de que tantas películas están llenas. Este público, pues, que, como decimos, ha favo-

recido y apoyado el cartel Goldwyn, es el mismo que ha hecho clásicos ya en sociedad los Miércoles de moda de la Sala Imperio, donde sabe que se exhiben—en funciones de días como éstos—programas que contienen el máximo de esfuerzo artístico de parte de cada firma. Es por esto que no hemos trepidado en calificar a las funciones de hoy de la Sala Imperio como el verdadero acontecimiento artístico de la semana, ya que en ellas y bajo estos ahalagadores auspicios, se estrenará hoy una nueva super-producción de la misma editora de "La vuelta al nido", la alta comedia dramática titulada "¡Señoritas, cuidado con la curva!", obra que mereció los honores de ser elegida entre muchas para la solemne inauguración del soberbio Teatro Imperio de Valparaíso.

Las referencias generales que hemos venido proporcionando acerca del noble fondo moral de esta obra, como de sus hermosos detalles bastan, nos parece, con la bella sugerencia del título para provocar la atracción extraordinaria que merece una película como ésta que todavía, por sobre sus grandes valores, posee el más noble y el que más positivamente sabe agradecer el público social: el aprovechar como tema —sin duda el más interesante de todos—la vida de la mujer, el proceso verídico de su existencia desde el momento en que concibe la primera ilusión hasta el instante supremo en que se glorifica por la maternidad, que es su fin, después de haber cruzado triunfante, gracias a su noble destino, todas las peligrosas curvas del camino de la vida.

Películas como ésta son honra de la cinematografía y han nacido para el triunfo.

desconocida, ha venido a cobrar solamente en este año dentro de nuestro público el sitio culminante que le corresponde a su labor artística y moral. Después de "La vuelta al nido", "La mujer X" y "El ateo", para no nombrar más que tres obras grandes, el cartel Goldwyn es una garantía absoluta

SETIEMBRE

LAS EXTRAORDINARIAS FUNCIONES DE HOY.— Las funciones de hoy de este teatro merecen el calificativo de excepcionales. A precios corrientes da un variado y extenso programa formado por variedades y cine.

La atracción principal es el estreno de la segunda función de "Róbinson Crusoe", la triunfal serie Universal arreglada de la popular novela de Daniel Defoe. Se estrenan hoy los capítulos 4: "El tesoro oculto"; 5.. "Perdida la esperanza", y 6, "El fiel Viernes".

En ambas funciones se presentará el aplaudido ventrílocuo Henry II, quien ha preparado un nuevo repertorio y confeccionado nuevos muñecos para salir en gira al extranjero. Estrenará el pasillo cómico - lírico-bailable "Do, re, mi, fa", del repertorio de Frégoli. Su bonito muñeco Cotufillo trabajará con un fantasma.

Finalmente se estrenará la interesante vista nacional "Actualidades chilenas", que reproduce las fiestas patrias, las carreras del 2.o, la visita a la "Sarmiento" y al "Almirante Latorre", etc.

BRASIL

"ROBINSON CRUSOE".— En las dos funciones de hoy se estrenará la segunda función de "Róbinson Crusoe", la linda serie Universal arreglada de la novela de Daniel Defoe y premiada con una copa de plata por el Departamento de Educación de New York.

Como ya lo hemos dicho, el adaptador no se ha limitado únicamente a reanimar el texto de la novela sino que le ha agregado motivos originales que dan mucho mayor interés a la película que al libro. Así esta obra no solamente hace las delicias de los niños sino que también es fuente de sano esparcimiento para los adultos.

AVENIDA

VICUÑA MACKENNA 624

HOY. Especial y noche.

Estreno del bellísimo y poético romance

LA BAILARINA IMPERIAL

Creación de María Ley y Paul Ritcher.

Mañana: **El Sentido de la muerte,** Gaumont, por André Fox.

ANAFES

"PRIMUS"

a parafina y COCINITAS para los mismos, ofrece la

Casa Santiago Webb & Co.

ESTADO 156 - 170

Casilla 1767 — Teléf. Inglés 3176 - 3177

ESMERALDA

En la vermouth de hoy se estrenará en este teatro, al precio corriente de $ 1,20 platea, la hermosa película alemana "Martirio", por Pola Negri.

En nocturna se efectúa la función del Circo Universitario de la Federación de Estudiantes de Chile.

MUNDIAL

"ENTRE PALOMAS Y GAVILANES" "O MARGARITA LA ARDILLA".— Es el estreno que anuncia hoy este concurrido cine. Este film se desarrolla entre luchas, amores y crueldades.

INDEPENDENCIA

PROGRAMA TRIPLE. — Exhibe hoy en especial y noche este Teatro, lo forman los libros, 5, 6 y 7 de la obra del eminente Zola: "Trabajo", que, como se sabe, es la novela más famosa y de más aliento para la humanidad, la lucha del capital y el trabajo.

REPUBLICA

"EL DEMONIO DE LA AMBICION".— Hoy, estrena este teatro en las funciones de tarde y noche, la super-producción de arte y gran lujo, titulada "El demonio de la ambición", interpretación de la hermosa y elegante actriz Lucy de Saint Germano, quien luce una rica colección de deslumbrantes toilettes.

IRIS

CACASENO GLADYS WALTON.— Hoy estrena este teatro en las funciones de tarde y noche la última creación del simpático Cacaseno, titulada: "El vértigo", y la hermosa comedia de gran lujo marca Universal, titulada "Rosa del rastro", interpretación de Gladys Walton.

DELICIAS

"LOS RETROGRADOS". — Este es el estreno que en sus funciones de especial y noche exhibe este teatro. La película es un exponente de la vida de ciertos padres egoístas, que no se preocupan para nada de sus hijos; hay en ella sentimiento y dulzura infinita.

SELECTA

"UN CORAZON POR ALQUILAR" —Pocas son las películas que sean más hermosas y delicadas que el estreno que presentamos hoy en especial y noche. Su trama es una apasionante historia amorosa dedicada a la juventud y sus protagonistas los más queridos de la pantalla, Justine Johnstone y Harrison Ford.

NOVEDADES

"TRABAJO". — Hoy, en las dos secciones, especial y noche, la pantalla de este teatro dará a conocer los últimos libros de la novela de Emilio Zola: "Trabajo", titulados: "Reparación" y "Paz en el trabajo", con los cuales toca a su término la interesante producción francesa.

AVENIDA

"LA BAILARINA IMPERIAL".— En sus funciones de hoy, esta sala presenta un estreno dramático de gran emoción y sentimiento, titulado: "La bailarina imperial", cuyo tema está basado en un bellísimo y poético romance del gran dramaturco alemán Paul Felner. Interpretan los roles principales, la exquisita actriz María Ley y el eminente actor Paul Ritcher.

COLON

"ROBINSON CRUSOE".— En esta concurrida sala de la Plaza Ecuador, se estrenará hoy, en especial y noche, la serie de la manufactura Universal, titulada: "Las aventuras de Róbinson Crusoe", protagonizada por el gran actor Noble Johnson, película dividida en 18 episodios, 36 partes; hoy se exhibirán los primeros episodios, titulados: "Los piratas del mar", "El naufragio" y "Los cautivos de los canibales".

FRANKLIN

"MARIA ANA".— Precioso drama por Shirley Mason y "Lucha interna", comedia de ambiente cow-boy, por Perico Metralla, es el programa selecto y variado que este teatro anuncia hoy. La orquesta del Solar acompañará la función nocturna.

OLYMPIA

"LOCA AMBICION".— Hoy se pasará, en la tarde y en la noche, esta deliciosa comedia, creación de los aplaudidos artistas Lyon y Morán.

NOTAS Y NOTICIAS

"SEVILLA DE MIS AMORES" O "LA FLOR DE ANDALUCIA". — mañana se estrena la hermosísima película "Sevilla de mis amores" uno de los más artísticos y grandiosos exponentes de la cinematografía moderna, editada en forma impecable por la Casa Gaumont de París.

En esta obra tomada de la novela "Flor de Andalucía", hace una soberbia creación de su difícil papel, la gran actriz Gabrielle Dorziat, una de las más apasionadas y elegantes de las estrellas de la escena muda francés.

El ambiente de lujo y de belleza de esta obra, pocas veces alcanzado en la pantalla, y su interesantísimo argumento desarrollado en esa hermosa tierra del sol y de tragedia, hacen vibrar el alma intensas emociones hasta llegar al epílogo, bello y lleno de vida y de verdad.

IMPERIAL

"PERLA MISTERIOSA".— Hoy se estrena la segunda función de la notable serial por Ben Wilson y Neva Gerber, titulada: "La perla misteriosa".

Los episodios que forman esta función están mucho más llenos de emoción que los que compusieron la de estreno.

Además se exhibirá la graciosa comedia por el guatón Tripitas, titulada "Tripitas cow-boy".

DIECIOCHO

"HEROINA DE AMOR".— Hoy, en sus dos secciones, estrena la última y extraordinaria producción de Griffith, que se titula: "Heroína de amor"; interpretan los roles principales de la obra, la encantadora actriz Lilian Gish, Roberto Harron y Clarine Seymour.

LECHEROS

Vendo leche sacada a las 4 de la tarde, llegada a las 6.

MONEDA 1614

PATENTES DE INVENCION

Al Ministerio de Industria y Obras Públicas se han presentado los siguientes inventores pidiendo que se les conceda patente de privilegio por los inventos que se indican:

El señor **KARL SCHNETZER**, de Checo-Eslovaquia, para "Un método mejorado para impedir la formación de incrustaciones en las calderas a vapor".

Se da este aviso en cumplimiento de las disposiciones reglamentarias correspondientes y a los efectos de las oposiciones o reclamos que pudieran presentarse.

El jefe de la Oficina de Patentes de Invención.

ALAMBRE

vendo 100 quintales del N.o 14 y 100 quintales N.o 12, listo para enfardar pasto de distintas dimensiones, a precio muy bajo, **SAN PABLO 4235. Teléfono Inglés 29, Yungay.**

BANCO DE CHILE

Desde el Lunes 2 de Octubre queda a disposición del público, la Sucursal que este Banco ha abierto en el puerto de San Antonio.

Santiago, 28 de Setiembre de 1922.

PEDRO A. TORRES, Director-Gerente.

11-O

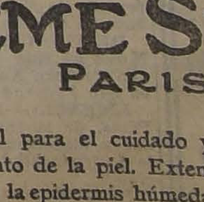

En todas edades

LA CRÈME SIMON PARIS

no tiene rival para el cuidado y embellecimiento de la piel. Extenderla sobre la epidermis húmeda.

POLVOS y JABÓN

SE REMATA UNA NOVIA! - IMPERIO DOMINGO

SE NECESITA

CORTADOR SASTRE DE PRIMERA CATEGORIA

con buenos certificados de competencia y que halla estado en un establecimiento acreditado en la capital.

ALMACENES DE SASTRERIA CORONA

Bascuñán, del 20 al 24, edificio del Portal Edwards

EL SABADO 14 ES EL DIA DE LOS ESTUDIANTES - ¡DISFRACESE USTED

HOY
CIRCO UNIVERSITARIO
Teatro Esmeralda

VIERNES 13.— VELADA BUFA. TEATRO COMEDIA.
SABADO 14.— MATINEE, FARANDULA Y BAILE EN EL SANTA LUCIA. CONCURSOS INFANTILES
DOMINGO 15.— CORSO, BAILE Y FERIA EN LA QUINTA NORMAL.

Apresúrese a comprar su entrada en la Federación de Estudiantes de Chile
AGUSTINAS 632

CONGRESO NACIONAL

CAMARA DE SENADORES

(VERSION OFICIAL)

Sesión 7.a extraordinaria en 10 de Octubre de 1922

PRESIDENCIA DE LOS SEÑORES CLARO SOLAR Y CORREA OVALLE

ASISTENCIA

Asistieron los señores Aguirre, Arancibia Laso, Ariztía, Briones Luco, Bulnes, Concha S. don Juan E., Edwards, Errázuriz Lazcano, Garnham, Gatica, González Errázuriz, Huneeus, Letelier Silva, Lyon Peña, Ochagavía, Opazo, Rivera, Silva Cortés, Tocornal, Torrealba, Urrejola, Valdés, Yáñez, Zañartu don Enrique y don Héctor y los señores Ministros del Interior y de Relaciones Exteriores, Culto y Colonización.

ACTA

Se leyó y aprobó el acta de la sesión anterior.

El señor CLARO SOLAR (Presidente). — Ofrezco la palabra antes de la orden del día.

Ofrezco la palabra.

Terminados los incidentes.

Estando la hora muy avanzada, se suspende la sesión.

—Se suspendió la sesión.

CHAMPAÑA IMPORTADO Y NACIONAL — VENDE ALFREDO BLANCHRD CALLE LA BOLSA 33

NO ES ESCOGER A CIEGAS

CUANDO USTED SE DECIDE POR LA VICTROLA "VICTOR"

Cuando usted escoge la VICTROLA VICTOR está completamente seguro de la calidad más fina, y de conseguir el valor más alto por su dinero.

Un cuarto de siglo de éxitos sin precedentes da como prueba sin discusión la SUPERIORIDAD de los PRODUCTOS VICTOR. La experiencia obtenida de este constante desarrollo y sus recursos de fabricación para dar abasto a los pedidos, hacen posible a la organización VICTOR, mantener la alta calidad de sus artículos. Con una organización perfecta hay, además, economías incalculables en la fabricación, de las cuales el público se beneficia.

Cuando usted compra una VICTROLA VICTOR OBTIENE LA ALTA CALIDAD A UN PRECIO EQUITATIVO.

SIRVASE VISITARNOS, Y LE DEMOSTRAREMOS LOS DIFERENTES MODELOS DE VICTROLAS. HAY UNA RESERVADA PARA CADA HOGAR. OFRECEMOS FACILIDADES PARA PAGAR, SI DESEA.

Curphey y Cía.

SANTIAGO, Estado 67 :-: VALPARAISO, Esmeralda 99

EJERCITO Y ARMADA

HOY SE EFECTUARA UN IMPORTANTE TIRO DE COMBATE REALIZADO POR EL CURSO DE INFORMACIONES DE INFANTERIA

A él concurrirá el Presidente de la República y adictos militares

Ascenso a mayor

Con el Ministro de la Guerra

En la tarde de ayer conferenció detenidamente con el Ministro de Marina, señor Correa Roberts, el Director General de la Armada, el Vice-Almirante señor Neff.

En esta conferencia se trataron diversos asuntos relacionados con el servicio.

El General Pinto Concha

Ha regresado a la capital el general Arístides Pinto Concha, que se encontraba desde hacía algún tiempo en Arica.

PAPAS

amarillas de Colchagua, recién llegadas, vendemos al más bajo precio de plaza.

BODEGA "LA PATRIA"

CHACABUCO 15

Teléf. Inglés 188 (estación)

NOTA.—Tenemos semillón para siembra.

CURSO DE INFORMACIONES DE INFANTERIA

Como lo hemos anunciado, hoy en la mañana se efectuará en el campo militar de Apoquindo un interesante tiro de combate que desarrollará en cursos de informaciones de infantería y que constituye el final de los ejercicios que desarrollará el Lunes último.

A este ejercicio concurrirá el Presidente de la República, Ministros de Estado, adictos militares, etc.

Ascenso a Mayor

Se expidió el decreto por el cual se asciende a mayor el capitán señor Teodoro Aubert.

La vacante dejada por el señor Aubert será ocupada por el teniente señor Cipriano Cisterna.

El Coronel Ortiz Wormald

El coronel señor Enrique Ortiz Wormald ha iniciado su expediente de retiro de las filas del Ejército.

El Mayor Urrutia

Se encuentra en la capital, de regreso de Europa, el mayor señor Marcial Urrutia.

DESTINACION. — Al Zapadores N.o 2 ha sido destinado el mayor don Teodoro Aubert, de guarnición en San Fernando.

LICENCIA.—El señor Lautaro Pérez, de la Inspección de Fábricas y Maestranza del Ejército, se le ha concedido un mes de licencia.

RETIRO. — Al ex-teniente del Ejército Presidencial de 1891, don Julio Rogelio Escala se le ha concedido pensión de retiro.

COBRO DE GRATIFICACION. —Ha sido denegada la solicitud que presentó el capitán don Julio León cobrando gratificación por cambio de guarnición.

PAGO DE GRATIFICACIONES. —Para atender al pago de gratificaciones de alojamiento que devenguen durante el presente año los veterinarios de Ejército, se ha destinado la suma de 7,100 pesos.

MINISTERIO DE LA GUERRA. —La suma de 1,200 pesos se han destinado para efectuar algunas reparaciones en el edificio del Ministerio de la Guerra.

PRESENTACION. — A la Comandancia General de Armas se presentaron ayer el mayor señor Víctor Ludwing, los capitanes señores Pedro A. Barros, Ambrosio Godoy y Benito Contreras y el teniente señor Alfredo Espinosa.

CIRCULO DE OFICIALES RETIRADOS Y LIGA PATRIOTICA MILITAR.—Con motivo de que la galería del Círculo se halla en muy mal estado de seguridad, el presidente ha dispuesto que los señores socios que quieran que sus familias presencien desde ellas el desfile que tendrá lugar el 12 del presente, con ocasión de la Fiesta de la Raza, soliciten una tarjeta de entrada en la secretaría, porque sólo de este modo se podrá entrar al Círculo.

Se ha tomado esta medida para evitar una posible desgracia, en vista del mal estado de la galería.

Fiestas de la Primavera

ESTA NOCHE SE VERIFICARA LA FUNCION DEL CIRCO UNIVERSITARIO, ORGANIZADA POR LA FEDERACION DE ESTUDIANTES DE CHILE

Los festejos organizados por la Federación Nacional de Estudiantes y Asociación de Estudiantes Católicos

FEDERACION NACIONAL DE ESTUDIANTES

A una semana ya de la fecha en que deben celebrarse las fiestas de la Primavera, organizadas por la Federación Nacional de Estudiantes, aumenta el entusiasmo y la actividad de sus miembros para presentar este año un conjunto de espectáculos que supere en brillo al de todos los años anteriores.

Desde que se estableció por primera vez entre nosotros, la celebración del Día de los Estudiantes ha habido una fecha tradicional para su celebración. Este año dicha fiesta corresponde al Sábado 21, declarado feriado por el Consejo de Instrucción, y que será celebrado en forma extraordinaria, pues se advierte bastante entusiasmo en el público y especialmente entre los estudiantes por disfrazarse y concurrir a las festividades de ese día consagrado ya por la tradición como el clásico Día de los Estudiantes.

CONCURSOS PARA LA FARANDULA

La Federación Nacional de Estudiantes, en su deseo de no omitir esfuerzos para asegurar a la farándula del Sábado 21 un brillo extraordinario, ha fijado los siguientes premios para el concurso que ha abierto para ese día:

a) **Carros alegóricos:** $ 1,000; 2.o $ 900; 3.o $ 750; 4.o $ 500; 5.o, $ 350; 6.o $ 200 y 7.o $ 100; y premios menores en objetos de arte.

b) **Autos o coches adornados:** 1.o $ 500; 2.o $ 350; 3.o $ 200; 4.o $ 150; y 5.o $ 100 y premios menores en objetos de arte.

Como única condición para optar a los premios se exige la originalidad, es decir, que los carros alegóricos o los carruajes adornados no hayan sido presentados en otro espectáculo análogo.

Las inscripciones para todos los concursantes son gratuitas; las casas comerciales podrán enviar carros o coches de réclame, sin necesidad de pagar inscripción alguna.

Las inscripciones están abiertas desde luego y durarán hasta el 20 de Octubre en Bandera 542.

BAILE DE FANTASIA

Mañana Jueves 12 del presente, a las 10 de la noche, se efectuará el gran baile de fantasía de Primavera, en los salones del Instituto de Bailes, Puente 682, que el Centro Estudiantes Ñuble ha venido preparando con todo éxito desde hace días.

Amenizará esta reunión social una regia orquesta.

Las entradas a la venta, en Puente 682 y tienen el bajo precio de: caballeros, $ 5; señoritas, gratis, que pueden retirar su tarjeta en Puente 682.

FEDERACION DE ESTUDIANTES DE CHILE

Por nuestras informaciones diarias el público de la capital se ha podido imponer en detalle de los preparativos realizados por la Federación de Estudiantes de Chile para celebrar la entrada de la Primavera.

Las festividades que con esta ocasión celebra desde hace ya 7 años la Federación de Estudiantes, se iniciaron el Domingo pasado con la proclamación de la Reina ,señorita Carmen Hüber, y se reanudarán esta noche con la clásica y tradicional función del Circo Universitario.

HOY 11, EL CIRCO UNIVERSITARIO

Los preparativos realizados por los organizadores de esta clásica velada permiten esperar que ella constituya un éxito muy merecido por los esfuerzos que han gastado los estudiantes en su preparación.

Como hemos informado ya, tomarán parte en esta función exclusivamente alumnos de las distintas facultades universitarias, sin que intervengan en ella, como había ocurrido en años anteriores, elementos ajenos a la juventud estudiosa.

EL PROGRAMA

El programa que se desarrollará esta noche en el [Teatro Esme]ralda, local escogido [...] ción, será el siguiente:

1.o Himno de los [...] por la orquesta.

2.o Sinfonía por [...]

3.o Presentación [...] ñía (no es petróleo [...]

4.o La travesía [...] bote plano, por Ar[...] cena (Fulano y Mi[...]

5.o Murga por [...] murguientos, dirigi[...] ñor Murguíes.

6.o Macabras pr[...] notismo, espiritismo, funanbulismo, contor[...] labarismo, excentri[...] sionismo, telepatismo [...] desprestigio.

7.o Colosales saltos [...] con sus patas de p[...]

8.o El pintor [...] Míster Ron y Fulano con tal rapidez que [...] dará en-lucido.

9.o Excentricidades [...] frescos botados a [...] de nacimiento y [...] chicha moscatel y [...] ta.

10. Paralelas. [...] es para-lelos ni pa[...] nores de 18 años.

Intervalo. La orq[uesta] cargará de ejecutar [...] rrencia para que no [...]

1.o Sinfonía por la [...]

2.o Barras por un [...] que se mató en el [...] choco chueco.

3.o Colosal y gigan[tesco espec]táculo presentado por [...] hombre más chico [...] Canta, baila, pololea [...] tard corrientes.

4.o Varios palom[...] una farra macanuda [...] con tamboreo, huifas [...] teques.

5.o Reservado para [...] Fúnebres, representada [...] cacazo, Guale y Filis[...]

6.o Pateaduras [...] un negro que aparece [...] su encomienda para [...] procedencia y legitim[...]

7.o Míster Ron en [...] id. dará un concierto [...] pies... de distancia.

8.o ¡Aquí está Silva! [...] por dos hermanos sa[...]

9.o El duelo de [...] de don Facundo, farsa [...] político y social sobre [...] ha pedido mucha [...]

Como se ve por el pr[ograma] Circo Universitario orga[nizado por] la Federación de Est[udiantes de] Chile, comprende nú[me]ros que reunen especia[les condi]ciones de comicidad.

PROGRAMA COMPLETO [DE LAS] FIESTAS

Las fiestas oficiales [de la Pri]mavera que se celebra[rán duran]te la presente semana [tienen el] programa siguiente:

Miércoles 11: Circo [Universita]rio en el Teatro Esme[ralda, a las] 9.30 P. M.

Jueves 12: Gran bai[le gene]ral de fantasía en los [sa]lones del Club de E[...] Las entradas para ca[bal]len 3 pesos y se encue[ntran en] venta en el local del Cl[ub. In]vitaciones de señoritas [...] obtenidas personalmente.

Viernes 13.—Gran v[elada bufa] en el Teatro de la Com[edia. La] función comenzará a las [...] la noche. Se nos anunci[a que las] entradas están próximas [a agotar]se.

Sábado 14.— De 10 [de la] mañana gran paseo de [...] por el Centro de la ciu[dad...] tres de la tarde, matinée [en el Ce]rro Santa Lucía. A las [...] tarde se organizará la [...] que recorrerá las calles [...] de la ciudad. A las 10 de [la noche] se dará comienzo al gra[n baile de] fantasía para el cual se ha [...]cionado una iluminación [...]naria en el Cerro Huelén.

Domingo 15.—Gran [...] res en la Quinta, simul[táneamente con el] cual se verificará la feria [de la Pri]mavera. Ambos números [comenza]rán a las 3 de la tarde, [...]dose la Feria a las 9 1|2 [de la no]che.

DOS MIL QUINIENTOS [PESOS] EN PREMIOS PARA LOS [CON]CURSOS DE LA FARA[NDULA]

Como hemos informa[do a] nuestros lectores en el [...] de la farándula que a las [...] tarde del Sábado 14 pa[rtirá del] Cerro Santa Lucía para [recorrer] las calles centrales se efe[ctuará un] concurso de carros alegó[ricos, de] coches y automóviles ado[rnados].

BOLETERIA CENT[RAL]

Como en años anteriores [se ha] designado la Librería de [...] diantes, ubicada en Ah[umada] esquina de Delicias como [boletería] central para los bailes [...] de y noche que tendrán [lugar en] el Cerro Santa Lucía, el [...] Sábado.

"LA CANCION DE LA [PRIMAVERA]"

El maestro Guillermo [...] tor del himno de este tí[tulo] cantará por primera vez [en la ve]lada bufa de la Federación [de Es]tudiantes de Chile, nos pi[de que] los que quieran tomar pa[rte en los] coros, y especialmente [...] "Exacto", para que concu[rran] al local [...] de 2 a 5 P. M., al local de [la Federación de] Estudiantes, Augustinas [632, a en]sayar este número que, [a lo que se puede] anticipar, constituirá una [...]ta de arte.

ASOCIACION NACIONAL DE ESTUDIANTES CATOLICOS

Srta. ISABEL BARROS VICUÑA, ELEGIDA REINA DE LA PRIMAVERA POR LA ASOCIACION NACIONAL DE ESTUDIANTES CATOLICOS

LA REPRESENTACION DE "QUO VADIS?"

Se ha venido anunciando un número extraordinario de las fiestas con que los estudiantes celebran la llegada de la Primavera; número que proporcionará a la ciudad la ocasión de presenciar un espectáculo estrictamente histórico y eminentemente culto como entretenido.

Nos referimos a la representación de la conocida novela de Sienkievicz, de los tiempos de Nerón, "¿Quo vadis?", que dirigida por la Asociación Nacional de Estudiantes Católicos, harán numerosos establecimientos de instrucción en el Club Hípico en la tarde del Sábado 21 del presente.

TEATRO AL AIRE LIBRE

La escena en que se desarrollará este espectáculo será al aire libre, en las canchas y pistas del Club Hípico, imitando espectáculos parecidos desarrollados en las principales capitales de Europa.

El público podrá presenciarlo cómodamente desde las amplias tribunas y desde las galerías de nuestro primer hipódromo, imaginándose que se encuentra en uno de los circos romanos.

Todo allí se presta para la soberbia representación. El panorama hermoso, el terreno espacioso, las localidades cómodas.

LA RECONSTITUCION

Para hacer la reconstitución de la novela, entrarán a escena de 2 a 3 mil personas, todos con los trajes de la época.

Además se utilizarán alrededor de 15 carros, 20 literas chicas y dos grandes, etc.

Allí se verá actuar principalmente a Nerón, a Petronio, a Vinicio, a Ursus, a Quilón y a Ligia.

Para anunciar que la representación será correcta, bástanos adelantar que este último papel está a cargo de la aplaudida artista señorita Nora Serrador.

Propuestas Públicas

Se piden propuestas públicas para la demolición de los edificios existentes en el predio situado en la calle Eyzaguirre esquina de Arturo Prat en la ciudad de San Bernardo.

Bases y antecedentes pueden solicitarse diariamente en la oficina del arquitecto que suscribe, Bolsa de Comercio, oficina 319-20, en el 4.o piso, de 11 a 12 del día y de 3 a 5 de la tarde, o bien en la oficina de la Caja de Ahorros de Santiago, Sucursal San Bernardo.

FERNANDO VALDIVIESO BARROS

NOCHE SE DIO COMIENZO A LAS FIESTAS DE LA RAZA

ON ASISTENCIA DEL PRESIDENTE DE LA REPUBLICA, MINISTROS DE ESTADO, CUERPO DIPLOMATICO Y AUTORIDADES PUBLICAS, SE LLEVARA A EFECTO ESTA TARDE LA VELADA EN EL TEATRO MUNICIPAL

En la noche se verificará, en el Club Hípico, la gran fiesta de la Verbena

El programa de festejos

yer se dió comienzo en esta lad a las fiestas de la Raza. ante estos últimos días se ha ado una especial animación en os los círculos españoles y chi- os por concurrir a las diversas ividades con que se conmemo- el aniversario del Descubri- nto de la América.

ste año el Gobierno se ha aso- do a todas las fiestas, como el Ejército, las autoridades pú- as, los scouts, el comercio, etc.

MAÑANA DIA FERIADO

omo un homenaje a España, el último, el Congreso Nacional pachó un Proyecto de Ley que laraba día feriado el 12 de Oc- re.

sta ley, aunque no tuvo sus tos el año último, fué promul- a algunos días después, siendo el primer año que que por una Ley de la República, se da carácter oficial a las festividades.

LA FUNCION DE GALA DE ANOCHE EN EL TEATRO COMEDIA

Como lo habíamos anunciado, anoche se dió comienzo a las festividades de la Raza, con la gran función que en el Teatro de la Comedia se había organizado a beneficio del Hogar Infantil Español.

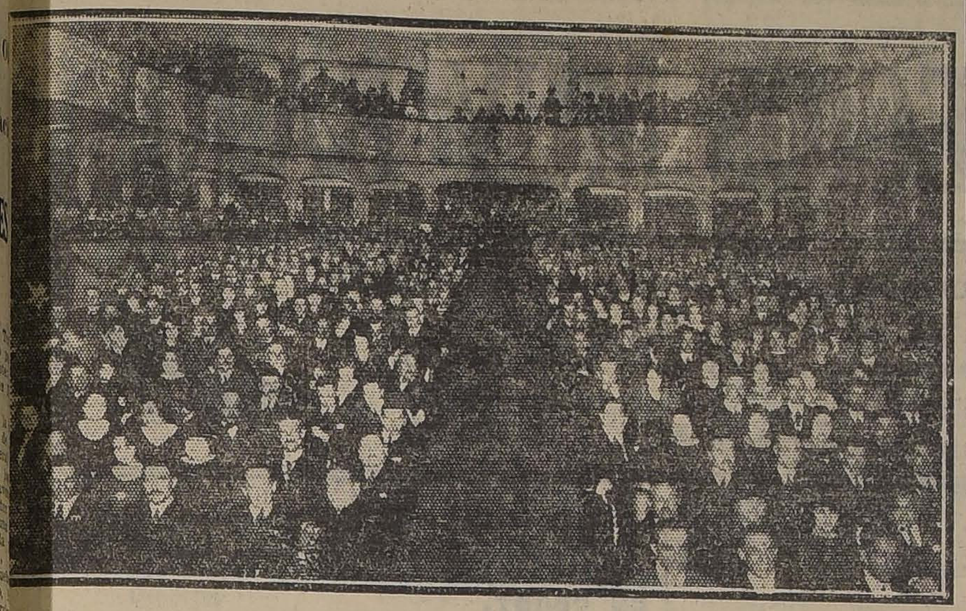

EN EL TEATRO DE LA COMEDIA.

Con un teatro completamente lleno se llevó a efecto correctamente el programa que se había confeccionado para este caso, mereciendo cada una de las personas a quienes se les encargó su desarrollo, calurosos aplausos del público.

Ocupaban los palcos distinguidas familias de nuestra sociedad y de la Colonia Española.

El Ministro de España, señor Bernardino Almeyda y Herreros y autoridades consulares de España, presidieron esta primera fiesta oficial de la colonia.

LA VELADA DE HOY EN EL MUNICIPAL

A las 6 de la tarde de hoy, se llevará a efecto en el Teatro Municipal la Gran Velada con asistencia del Presidente de la República, del Cuerpo Diplomático, representantes del Congreso, autoridades civiles y militares, etc.

En representación del Gobierno hará uso de la palabra el Ministro del Interior, señor don Antonio Huneeus; y por los países Ibero Americanos, el Embajador del Brasil, señor Gurgel do Amaral, y el Ministro de México, señor Carlos Trejo Lerdo de Tejada.

Hará una disertación sobre el Descubrimiento de América, don Julio Vicuña Cifuentes, Miembro de la Real Academia Española y el Ministro de España, señor don Bernardo Almeyda y Herreros.

Damos a continuación el programa de la velada:

Obertura por la orquesta.

Discurso del Ministro del Interior, en representación del Gobierno.

Himno Nacional.

Discurso del Embajador del Brasil, señor Gurgel do Amaral.

Sarasate, "Habanera" para violín, por la señorita Lidia Montero.

Alvenis, "Ava Pies", para piano, señorita Lidia Rossel.

Discurso del Ministro de México, señor Carlos Trejo Lerdo de Tejada.

Granados, Danza Española Número 5.

Albenis, "Castilla", para piano.

Discurso de don Julio Vicuña Cifuentes.

Alvenis, "Navarra", piano, por la señorita Ezna Schlofeldt.

Discurso del Ministro de España, señor Bernardo Almeyda y H.

Marcha Real Española.

Se usará piano Steinweg and Sons de la Casa Becker.

LA FIESTA DE LA VERBENA

Uno de los números que ha llamado más la atención de todo el programa es el que se refiere a la Fiesta de la Verbena que se llevará a efecto en la noche de hoy en el Club Hípico.

Esta fiesta por constituir una novedad y por las variedades de entretenimientos de que se le ha dotado, resultará una verdadera copia de las que se realizan en España y que atraen la curiosidad de los turistas venidos de todas partes de la Europa por sus abigarradas y pintorescas alegorías.

Dará una especial animación, la espléndida iluminación de todas las tribunas y sus parques adyacentes.

Varias bandas de los Regimientos de la guarnición tocarán durante toda la noche y varias orquestas alternarán con ellas con números de bailes.

EL CONCURSO DE MUÑECAS

Habrá un concurso de muñecas con artísticos premios para las que sean presentadas mejor vestidas.

Las muñecas que salgan premiadas, si las dueñas lo desean, podrán ser exhibidas antes de ser retiradas por ellas.

LA VENTA DE ENTRADAS PARA LA VERBENA

Las entradas para la fiesta de la Verbena, a contar desde las 4 de la tarde, es encontrarán en venta en las boleterías del Club Hípico, y la entrada para carruajes y peatones será por las puertas de Avenida España y Molina esquina de Blanco Encalada.

EL DESFILE DEL DIA 12

El gran desfile patriótico que se llevará a efecto mañana Jueves a las 6 de la tarde, promete asumir grandes caracteres.

Concurrirán todos los cuerpos de la guarnición con carros alegóricos y antorchas.

Formarán los scouts, con todas sus brigadas y material.

Los jefes y oficiales del Ejército se han asociado a estas festividades, y como un homenaje a España, formarán en el desfile.

UNA INVITACION A LOS JEFES Y OFICIALES DEL EJERCITO

La Comisión de Fiestas se ha dirigido al Comandante General de Armas y Jefe de la División, General don Luis Cabrera, invitando, por su intermedio, a todos los jefes y oficiales francos de la guarnición para el Te-Deum que se verificará mañana a las 11 del día en la Basílica de la Merced, a la cual asistirá el Presidente de la República, el Cuerpo Diplomático, representantes del Congreso, autoridades de Santiago, etc.

EL PROGRAMA DE HOY DIA 11

A las 6 P. M.—Gran velada en el Teatro Municipal. Harán uso de la palabra el Ministro del Interior, señor Antonio Huneeus, en representación del Gobierno; un miembro del Cuerpo Diplomático ibero-americano, don Julio Vicuña Cifuentes, como miembro de la Real Academia Española y el Ministro de España, señor Almeyda y Herreros.

A las 10 P. M.—La Fiesta de la Verbena en la cancha del Club Hípico. Gran iluminación en los edificios de las tribunas y parques adyacentes. Habrá premios para los mejores disfraces, sean éstos individuales o en comparsa; para las muñecas mejor ataviadas, y para las mejores parejas de jota, bailes regionales españoles y de cueca chilena.

Las bandas de la guarnición amenizarán la fiesta.

BIBLIOGRAFIA

"Juventud"

Con el siguiente sumario ha aparecido el número 17 de esta revista:

Fuera de texto: Alberto Cumplido, El Portero de Jehová.—José Molina Guzmán, Grana.

Texto: Federación de Estudiantes de Chile, A los Universitarios de México.—Armando Ulloa, A una mujer, poesía.—Armando Donoso, Carta a mi amigo el filólogo. — Joaquín Cifuentes Sepúlveda, La Voz Fuerte (poesía). — Roberto Brenes Mesén, El Loco.— Kahlil Gibran, El Loco, Sus parábolas y sus poemas.—El Precursor, Sus parábolas y sus poemas.—M. Magallanes Moure, Momento.— Fernando G. Oldini, Poemas en prosa.—Eliodoro Astorquiza, Bosquejo de un bosquejo.—Benjamín Velez, Canciones.—Ernesto Montenegro, La eterna controversia educacional. — Pedro Prado, Gabriela Mistral.—Daniel de la Vega, A Gabriela Mistral, (poesía).—Gabriela Mistral, Poemas de la madre.—Carlos Préndez Saldías, Instantes Arturo Torres Rioseco, Carlos Pezoa Véliz.—Carlos Lavín, El Expresionismo Musical.— G. H. del Canto A., Tendencia moderna en arquitectura hacia una expresión formal.—Rubén Darío, en Chile.

Ilustraciones: Isaías, Affiche de la Primavera, 1922.— Retrato de Kahlil Gibran.—Kahlil Gibran, El gran anhelo, El Vuelo, La Lucha.

Universidad Popular Lastarria

CLASE DE HOY

Cátedra de Filosofía.

3.a conferencia sobre psicología afectiva: 1) Las emociones: Su importancia en la vida afectiva (conclusión); 2) Las tendencias: Su estudio, siguiendo como base la clasificación de Malapert.

Profesor: Alex Varela.

Hora: 9 P. M. Pro-secretario: Galvarino Moreno.

¡Odol lo mejor para la higiene de la boca!

EL ALCALDE DE MAIPU FALLECIO AYER

A las 10 de la mañana de ayer ha fallecido en su vecino pueblo de Maipú el Alcalde de la localidad, don Abraham Arredondo Castillo.

El señor Arredondo, que contaba 62 años de edad, había hecho la Campaña del Pacífico en el Regimiento de Carabineros de Yungay.

Retirado después a su pueblo natal, se estableció allí como agricultor y como comerciante.

Ejerció durante 25 años el cargo de regidor de la Municipalidad de Yungay, llegando a ocupar el cargo de Alcalde.

En el salón de la Municipalidad se ha erigido la capilla ardiente donde se velan los despojos mortales del señor Arredondo.

Sus funerales se verificarán hoy a las 10 A. M., después de unas honras fúnebres que se efectuarán en la Iglesia de Maipú.

FIESTA DE LA RAZA

VERBENA EN EL CLUB HIPICO

ENTRADA GENERAL: $ 2.— ENTRADA ESPECIAL: $ 7.—

Las entradas estarán en venta después de las 12 del día en las boleterías del Club Hípico.

LAS UNICAS ENTRADAS PARA EL RECINTO DE LA VERBENA, SERAN POR LAS PUERTAS FRENTE A LA AVENIDA ESPAÑA Y CALLE MOLINA ESQUINA DE BLANCO ENCALADA.

Se ruega a los señores socios llevar su insignia para evitarse molestias.

POLVO DE ARROZ
DORINA

FIESTAS DE LA RAZA

Trajes de Fantasía

El más enorme surtido de plaza

Especialmente en tipos españoles

Venta y Arriendo Módico

Gran Peletería "EL TIGRE"

ESTADO 278

PROGRAMA DE LAS GRANDES FIESTAS DE LA PRIMAVERA

Que se efectuarán en la Próxima Semana

DIA 17

Campeonato Universitario de Box Dirigido por la FED. UNIVERSITARIA DE DEPORTES

Local: EL DEL CIRCO, EN LA ALAMEDA.

DIA 18

CIRCO UNIVERSITARIO EN LA ALAMEDA

UNICO en que trabajarán los Ases del chiste universitario, PEDRO J. MALBRAN Y PEPE MARTINEZ

DIA 19

GRAN VELADA BUFA de la Asociación de Estudiantes Católicos, en el TEATRO MUNICIPAL

DIA 20

VELADA BUFA DE LA FEDERACION NACIONAL DE ESTUDIANTES EN EL MUNICIPAL

DIA 21

EL DIA OFICIAL DE LAS FIESTAS, DECLARADO

FERIADO ESTUDIANTIL

POR EL SUPREMO GOBIERNO.—DIA OFICIAL

A LAS 10 A. M.	A LAS 2 P. M.	A LAS 5 P. M.	A LAS 7.30 P. M.	A LAS 10 P. M.
Gran paseo de disfrazados, en el CENTRO. Festival de bandas en la PLAZA.	Fiesta popular en el Parque Cousiño. EL 18 DE LOS ESTUDIANTES.	El magno espectáculo QUO VADIS? y el Incendio de Roma en el CLUB HIPICO	La hermosa y alegre FARANDULA recorrerá las calles de la CIUDAD.	El tradicional BAILE en el CLUB HIPICO iluminado por MEDIO MILLON DE BUJIAS.

TARDE - DIA 22 - NOCHE

Corso en la QUINTA NORMAL

¡Risa-Flores-Bullicio!

GRAN CORSO EN LA CALLE EJERCITO.

REGIA ILUMINACION.

¡COLORES-MUSICA-MOVIMIENTO!

EL DIA DE LOS ESTUDIANTES ES EL 21 DE OCTUBRE

Usted está satisfecho de los

Cuellos "CORONA"

Entonces no admita que le impongan otra marca que la

"CORONA"

Usted sabe que ninguna otra marca le ha dado tanta satisfacción.

CUELLOS CORONA
DOUBLE WEAR

Un Modelo Para Cada Ocasión

WASHINGTON
Altura, 2½, 3½, 4 y 4½ cms.

Exija la marca en cada cuello "CORONA"

ACCIDENTE AL VAPOR "ALEJANDRO" EN LOS CANALES DEL SUR

AL ENTRAR AL CANAL YELCHO, SUFRE SERIAS AVERIAS EN EL VELAMEN

A la Dirección del Territorio Marítimo ha llegado una comunicación del gobernador marítimo de Puerto Montt, en la que da cuenta que el vapor "Alejandro" de la firma Braun y Blanchard, de 489 toneladas, sufrió un serio accidente, en el velamen, cuando quería entrar al canal Yelcho.

Cuando se pretendía hacer una maniobra, cayó al agua el marinero Abelardo Aburto Frías.

En la Cancillería

En la tarde de ayer, estuvieron en la Cancillería, el Ministro de Francia, el de España y el Encargado de Negocios de Bolivia.

EL ANIVERSARIO CHINO

SE CELEBRO AYER EN LA CAPITAL CON EXTRAORDINARIO BRILLO

La recepción al Cuerpo Diplomático y a la Colonia

DURANTE LA RECEPCION EN EL SAVOY

En el día de ayer, la Colonia china residente en la capital ha celebrado el aniversario de la proclamación de la República China.

Los diversos actos realizados con este motivo, se verificaron con el mayor entusiasmo entre esa Colonia.

LOS SALUDOS DEL GOBIERNO

En la tarde de ayer, el Sub-Secretario del Ministerio de Relaciones, señor Alberto Cruchaga Ossa, y el Introductor de Diplomáticos, señor don Darío Ovalle Castillo, pasaron a la residencia del Encargado de Negocios de China a presentar el saludo del Gobierno de Chile en el día del aniversario.

El Edecán de servicio pasó a presentar los saludos del Presidente de la República.

En la Moneda se izó el pabellón nacional como un homenaje a la República China.

EMBANDERAMIENTO DE LAS CASAS DE LA COLONIA

Algunas casas comerciales y las de los ciudadanos chinos, mantuvieron ayer embanderados los frentes de los edificios que ocupan, dando a conocer así a la ciudad el regocijo que sentían ante el aniversario de su país.

LA RECEPCION EN EL SAVOY HOTEL

A las 6 de la tarde de ayer se celebró con todo entusiasmo la recepción que el Encargado de Negocios de China en Chile, señor Owayang King, ofrecía a sus connacionales y al Cuerpo Diplomático.

PAGO DE EMPLEADOS PUBLICOS

SE COMENZARA EN SANTIAGO, EL VIERNES DE LA PRESENTE SEMANA

Por disposición del Gobierno, la Tesorería Fiscal de esta ciudad, comenzará a efectuar el pago del personal de la Administración Pública, el Viernes de la semana en curso.

Inmediatamente se empezará a hacer las remesas de dinero necesarias a las demás Tesorerías de la República.

EL DIRECTOR DE LOS FERROCARRILES INSPECCIONARA EL LONGITUDINAL

Ayer ha partido con este objeto al Norte, acompañado de altos jefes de la Empresa

En la tarde de ayer el Director de Ferrocarriles, señor Rodolfo Jaramillo, se ha dirigido en un tren especial a Calera, acompañado de algunos altos empleados de la Empresa e ingenieros.

Después de pernoctar en ese punto, la comitiva seguirá hoy viaje al norte, a fin de inspeccionar detenidamente el Longitudinal con sus vías y dependencias y de imponerse personalmente de algunos detalles de la explotación de esa zona.

El señor Jaramillo llegará hasta Chañaral, y su viaje durará alrededor de una semana, pues piensa volver más o menos el Martes próximo.

ELECTRIFICACION DE LA PRIMERA ZONA DE LOS FERROCARRILES

Algunos ingenieros de la Westinghouse conferenciaron ayer con el Director de los Ferrocarriles

En la tarde de ayer, algunos ingenieros de la Westinghouse visitaron al Director de los Ferrocarriles, señor Rodolfo Jaramillo, y conferenciaron largamente con él acerca de los detalles de la electrificación de la Primera Zona de los Ferrocarriles, que realiza en la actualidad esa casa de electricidad.

En la Presidencia

Después de medio día de ayer, conferenciaron detenidamente con el Presidente de la República, los delegados de Chile a las Conferencias de Washington, señores Carlos Aldunate Solar y Luis Izquierdo.

LA CRISIS DEL CARBON

Hoy se verificará una reunión de directores de la Compañía Minera a fin de considerar las últimas proposiciones de la Empresa

En la mañana de ayer, los Consejeros de los Ferrocarriles celebraron una reunión, en que se trató extensamente de las proposiciones sobre entregas de carbón que la Compañía Minera e Industrial ha hecho a la Empresa.

En la sesión de la tarde del Consejo de Ferrocarriles, se continuó considerando el problema, llegándose a la conclusión de que sólo algunas de las proposiciones aludidas eran aceptables, desde el momento que la Empresa tiene un stock de carbón en bodegas que aumentaría con las nuevas entregas que haría la Compañía. Esto último lo acepta la Empresa en vista de la situación por que atraviesa esa rama de la industria nacional; pero exige algunas compensaciones.

Hoy día se reunirá el directorio de la Compañía Minera e Industrial, y se ocupará de las nuevas proposiciones de la Empresa, en contestación a las que la Compañía presentara.

"Colle"
EL CALZADO SIN RIVAL

Liquidación Unica

de un gran saldo de calzado cosido a mano, de previl negro legítimo. Valor: de $ 40 y $ 45.00, sólo a $ 22.40 y 24.40 el par.

Hay de todos números.

Otro saldo de cabritilla acharolada y cabritilla negra lisa, también muy fino, números 33 y 34, a $ 21.40 el par.

Otro saldo liquidamos a precio regalado de $ 12.40 el par.

LA FLOR DEL DIA

SAN ANTONIO N.o 98, Esq. MONEDA

12-O

FIESTA de la RAZA

EL COMITE ES CITADO CON TODA URGENCIA PARA TOMAR ACUERDOS IMPORTANTES DE ULTIMA HORA.

Impuesto de que el Comité de Festejos había sido citado, rogando la asistencia de todos sus componentes; nos acercamos al secretario del mismo para imponernos el motivo de la citación y pudimos saber el acuerdo tomado.

ESTE CONSISTE, EN NO PERMITIR LA ENTRADA A LA ROMERIA DEL PARQUE COUSIÑO A TODA PERSONA QUE NO HAYA ENCARGADO SU MERIENDA EN EL ESTABLECIMIENTO "LA GOLETA", CALLE DE AGUSTINAS 1036, TELEFONO 1972, POR SER LA MAS SURTIDA DE SANTIAGO EN ARTICULOS PARA ESTAS OCASIONES.

ESTE ESTABLECIMIENTO RECIBE TODA CLASE DE ENCARGOS PARA MAÑANA.

SE REPITEN HOY EN GATH & CHAVES

Las réclames de Bonetería Niños, Sombrerería Niños, Sp... y Valijería, Zapatería Señoras, Menaje, Sanitarios, Tapice... Confección Niños y Corbatería. - Además: Artículos de Libre... Escritorio, Etc.

A PRECIOS MUY BAJOS

El Calzado importado para señoras se está vendiendo A PRECIOS BAJOS

DOMBY, norte americano, el par, desde . . $ 39.50
CRUZ, suizo, el par, desde. . . . . $ 59.00
HANAN, norte americano, el par, desde. . . $ 59.00

EN LIBRERIA:

LA NOVELA SEMANAL, con las mejores firmas de autores contemporáneos,

c|u. $ 0.25

GRAN SALDO DE REVISTAS INGLESAS, FRANCESAS, ITALIANAS, AMERICANAS, ETC.,

Desde $ 0.50

LIBRETAS de bolsillo, especiales para apuntes, cada una... $ 0.20
LAPICES de la fábrica Kooh-I-Noor, marca "Alpha", c|u... $ 0.20
PAPEL SECANTE, en pliegos grandes, color rosa y blanco, c|u... $ 0.25
BLOCKS GATH & CHAVES, de 80 hojas, c|u. $ 1.75
SOBRES de color, tamaño carta, el 100.. $ 1.95
SOBRES blancos para tarjetas de visita, el 100 $ 2.50
LIBROS en blanco, rayado especial para cuentas, cada uno... $ 2.95
CAJAS esquelas, en estilos de gran fantasía, artículo muy fino, la caja... $ 6.90
ARCHIVADORES con palanca, c|u... $ 7.90

En Confección Niños:

TRAJES PARA NIÑOS, en diversidad de modelos, gustos y calidades, desde

$ 22.50

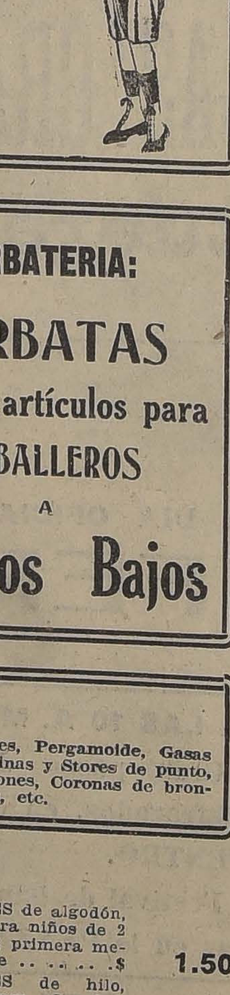

EN CORBATERIA:

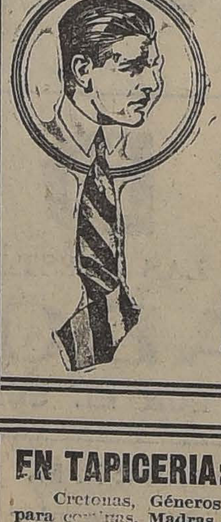

CORBATAS y otros artículos para CABALLEROS A Precios Bajos

EN TAPICERIA:

Cretonas, Géneros para tapices, Pergamoide, Gasas para cortinas, Madras Muslin, cortinas y Stores de punto, Género para pillera, Coty para colchones, Coronas de bronce, Linoleum, carpetas, alfombras, etc.

EN BONETERIA NIÑOS:

CALCETINES de algodón, negros, para niños de 2 a 15 años; primera medida, desde . . . $ 1.50
CALCETINES de hilo, blancos, para años 2 a 6 (saldo de medidas), a . . . $ 2.90
CALCETINES de hilo de Escocia, color café, para años 2 a 15; primera medida, desde . . $ 2.90
CAMISAS de Oxford fantasía o blancas, con pechera alforzada, para jóvenes, a . . . $ 9.90
CAMISAS de Oxford o céfiro de fantasía y blancas, con pechera de piqué, puño mosquetero artículo fino, medidas 30|35, a . . . $ 12.90
CAMISAS de noche, en bramante blanco, con adornos de céfiro, modelo japonés, medidas 26|34, a $ 8.90
CALZONCILLOS de céfiro fantasía o en bramante blanco para años 2 a 14; primera medida, desde . . . $ 4.90
CAMISAS en bramante blanco, modelo japonés, para años 2 a 12, desde . . . $ 4.90

DELANTAL pantalón, en piqué blanco, con adornos de piel, varios colores, para años 2 a 6, a . . . $
DELANTALES en vichy de color, modelo a tablones, para años 2 a 8, a . . . $

EN SPORT:

MAZAS de madera, de 1 libra, el par . . . $ 5.50
MAZAS de madera, de 1 1|2 libra, el par . . . $ 6.50
BOTINES para box, modelo Carpentier, el par . . . $ 18.90
GUANTES para box, de 6 onzas, el par . . . $ 16.90
GUANTES para box, de 8 onzas, el par . . . $ 19.50
GUANTES para box, de 10 onzas, el par . . . $ 23.50
GUANTES para box, de 12 onzas, el par . . . $ 26.50
GUANTES para box, de 14 onzas, el par . . . $ 29.50
GUANTES para box, de 16 onzas, el par . . . $
PUNSHING-BALL de peso, 10 kilos, a . . . $
PUNSHING-BALL de peso, 20 kilos, a . . . $

PARA TENNIS:

ZAPATILLAS de lona blanca, suela al cromo, para señoritas, el par . . . $
ZAPATILLAS de lona blanca, suela al cromo, para caballeros, el par . . . $
CAMISAS de crepé, mangas largas, a . . . $
CAMISAS Oxford, de media manga, a . . . $
CAMISAS Oxford, mangas largas, a . . . $
REDES para Tennis, tamaño reglamentario, a . . $
RACKETS para Tennis Stadium, de la afamada fábrica Slazengers . . . $
RACKETS para Tennis Davis Cup, americanos . . $
JUEGOS completos para Tennis para 4 jugadores, a . . . $

PARA FOOT-BALL:

CUERO blanco, tamaño reglamentario, a . . . $
BOTINES para foot-ball, cuero gamuzado, a . . . $
BOTINES para foot-ball, cuero blanco, a . . . $
BOTINES para foot-ball, en rica clase, cuero combinado, a . . . $

VARIOS:

ANTEOJOS para excursionistas, autos o motociclistas, el par, desde . . . $
MANUBRIOS de metal, con resortes, para ejercicios, desde . . . $
JERSEYS de lana, ingleses, artículo muy fino, varios colores, a . . . $

EN SOMBRERERIA NIÑOS:

SOMBRERITOS para Bebés, paja blanca, muy buena clase, con o sin ribete, desde . . . $
SOMBREROS para niñitos, en paja Cantón, cinta y ribete de seda azul marino, a . . . $
SOMBREROS Panamette, imitación pita, para niños, a . . . $
GORRAS marinero, en piqué blanco, cinta de seda, a . . . $
GORRA marinero, en galatea de color, a . . . $
GORRA marinero, en alpaca de lana, azul marino o negro o en Ottoman blanco o azul marino, a . . $
GORRA marinero, en sarga de lana blanca, clase superior, a . . . $

EN VALIJERIA:

PERCHAS para traje completo, a . . . $
THERMOS de 1|2 litro, a . . . $
MALETAS Suit-Casse, tamaño grande, desde . . . $
MALETAS Gladstone, artículo de cuero vaca, desde . . . $
PONCHOS de lana, artículo tejido a mano, a . . . $
PONCHOS de pelo de camello, con cuello, a . . . $
CHALONES ingleses, gran diversidad de gustos, desde . . . $
MANTAS de felpa de lana o seda, desde . . . $

EN MENAJE:

Servicios para mesa, Servicios para café, Juegos para Té, Copas, Vasos, Botellas, Fuentes, Ensaladeras, Platillos, Cuchillos, Alcuzas, Baldes para hielo, Botellas para velador, Galleteras, Cafeteras, Ollas, Cacerolas, Sartenes, Cucharones Juegos para lavatorios, artículos de fantasía para adornos o regalos, a precios bajos.

EN SANITARIOS:

Baños, Excusados, Lavatorios, Repisas, Cocinas, Arpolletas, Lamparillas, Papel higiénico, Pilas secas, Tapas para excusados, etc., etc.

Gath & Chaves

D E P O R T E S

FOOT--BALL

POR LA COPA "EMILIO ORREGO PARDO"

El importante encuentro de mañana en la cancha Magallanes

Fábrica de Vidrios v. Magallanes

Nuestros aficionados podrán ser testigos en la tarde de mañana de uno de los encuentros que logran apasionar grandemente por la potencia de los cuadros que intervendrán, como de la fama bien adquirida en las competencias en que actúan.

Es así como el sólo nombre del aguerrido Magallanes F. C. y el no menos homogéneo cuadro del Fábrica de Vidrios F. C.; basta para que se tenga la absoluta seguridad de que la brega tenga todos los caracteres de un verdadero acontecimiento footballístico.

Es de todos conocida la potencialidad del Club de la Asociación Santiago: Basta decir que es uno de los que tiene inscrito su nombre innumerables veces en la famosa Copa Unión, vale decir, el trofeo de los campeones de la capital. Su situación en todas las temporadas dentro de la competencia, es siempre destacada, ocupando los primeros lugares en más de una ocasión.

La disciplina de sus componentes y la homogeneidad del juego que desarrollan, lo han colocado entre los "ases" del football nacional.

De sus filas siempre surgen algunos componentes del cuadro internacional chileno, y además para los defensores de la capital.

De recordarse es la actuación de Witcke, Abello, Gutiérrez, Torres, (Q. E. P. D.) y tantos otros de feliz recordación en nuestros fields.

Actualmente el cuadro ocupa una situación preponderante entre nuestras principales instituciones, habiendo vencido a cuadros como el de la Liga Nacional, Rancagua, y sus contendores de la Copa Unión.

En cambio el Fábrica de Vidrios, si no tiene una página nutrida y brillante, es debido a que su organización data desde hace poco, pero tiene en su haber sonados triunfos que lo colocan al nivel desu contendor de mañana en cuanto a potencia.

Frescos están aún sus hermosos triunfos sobre el potente cuadro del Artillero de Costa del vecino puerto, la Liga López Maquieira de Calera, y tantos otros de destacada figuración en provincias y en la capital.

En resumen se perfila para la tarde de mañana un event deportivo del más alto interés.

Se nos dice que habrá un preliminar entre dos destacados cuadros de la Copa Chile; posiblemente el Audax Italiano y el Santiago.

Para este encuentro, el entusiasta y caballeroso presidente del Fábrica de Vidrios, señor Jorge Astete Díaz, donará once artísticas medallas de plata.

Estas bregas se realizarán en el cómodo campo de juegos que posee el Magallanes en la Av. Independencia N.o 1257 frente a la calle San Luis.

El trofeo para el match de fondo es una hermosa copa, donada por el señor Emilio Orrego Pardo, gerente general de la Sociedad Fábrica Nacional de Vidrios.

EL 6.o CAMPEONATO SURAMERICANO DE FOOT-BALL

EL ELENCO CHILENO PARTE AYER DE RIO DE JANEIRO

Mañana jugarán paraguayos contra uruguayos, y el Domingo brasileños contra argentinos

(De nuestro Enviado Especial, por cable)

RIO DE JANEIRO, 10.—En la tarde de hoy partió a bordo del "Almanzora" la delegación chilena de foot-ball en viaje directo a Santos, en cuya ciudad sostendrá un encuentro mañana Miércoles, a las 3 de la tarde, con el team seleccionado local.

El jugador chileno señor Sánchez se quedará algunos días más en Río. No se embarcará hasta que no mejore completamente.

La prensa brasileña, al despedir al equipo chileno, declara que éste se desmoralizó después del primer partido y, que además la falta de algunos jugadores de planta en los demás lances le impidió llegar a colocarse entre los tres primeros lugares del cómputo del Campeoanto, que por su potencialidad le correspondía.

Anoche la Confederación Brasileña de Deportes ofreció una comida de despedida a los jefes de la delegación chilena, durante la cual reinó la más franca camaradería.

Después de cumplirse el compromiso de mañana en Santos, la Embajada continuará rumbo a Montevideo, donde jugará contra el Club Peñarol. El lance ha despertado enorme entusiasmo.

EL EQUIPO ARGENTINO QUE CAYO BATIDO EL DOMINGO ULTI MO POR EL CUADRO ORIENTAL

Paraguayos contra uruguayos

RIO DE JANEIRO, 10.— El Jueves próximo se jugará el match por el Campeonato de Foot-ball entre los seleccionados de Paraguay y Uruguay.

Brasileños contra Argentinos

RIO DE JANEIRO, 10.— El penúltimo encuentro por el campeonato Suramericano se jugará el Domingo entre los conjuntos de Argentina y Brasil.

Los cuadros se presentarán así:

BRASIL:

Kuntz
Palamone, Bartho
Laiz, Amilcar, Fortez
Necco, Freinderich, Tatu
Formiga Rodríguez
O
Francia Libonatti
Chiesa, Gaslini, Cellis
Chambrolin, Delavalle, Solari
Castoldi, Cellis
Tesorieri

ARGENTINA

Es opinión general que el ganador del certamen será el Uruguay.

EN CONMEMORACION DEL DIA DE LA RAZA

LA REUNION DEPORTIVA DE MAÑANA EN EL ESTADIO DEL IBERICO

En el campo de deportes que posee el Ibérico Balompié en la Avenida Santa Laura se desarrollará mañana una simpática fiesta en conmemoración del día de la Raza.

El directorio del club peninsular ha puesto los terrenos a disposición de sus socios y familias para que pasen un día en agradable consorcio y camaradería.

El programa es interesantísimo. En la mañana habrá varios números de foot-ball a cargo de los equipos del Ibérico, pruebas atléticas, elevación de globos y otras distracciones propias de esta clase de fiestas.

A medio día las numerosas familias que lo han solicitado, llevarán a efecto un gran almuerzo, donde figura el típico arroz a la catalana, el que será preparado por los excelentes maestros de cocina señores Ramón Brías y José Arias Rubí.

Durante toda la tarde una buena orquesta hará las delicias de los virtuosos del baile, tocando jotas, cuecas, fados, fox-trots, etc., etc.

Uno de los números más atrayentes será sin duda alguna, el encuentro de foot-ball que sostendrán los "guatones" peninsulares.

Se han formado dos cuadros de hombres de gran peso, el más liviano pesa más de 80 kilos. Se jugarán solamente 20 minutos por lado.

El cuadro vencedor obtendrá como premio once medallas de plata maciza.

En suma, una atrayente reunión, en la que los numerosos socios del Ibérico podrán pasar una día de gran regocijo.

TIRO AL BLANCO

EL GRAN CONCURSO POPULAR DE MAÑANA

Se verificará en el Stand del Club Nacional a las 8.30 A. M.

Se disputará la "Copa de la Raza"

Con mucho interés se ha recibido la noticia del gran concurso de tiro, absolutamente libre para toda persona que tenga su residencio dentro del territorio y que quiera participar en él.

Hasta el momento se han inscrito numerosos ciudadanos, lo que augura a este certamen un gran éxito.

Damos a continuación las bases con que se regirá el torneo:

Distancia: 200 metros; blanco: militar de 24 anillos; rifle y bala libre, con excepción de alzas telescópicas; una sola serie de 7 tiros válidos más uno de prueba con opción al cómputo. Posición: tendido sin apoyo. Hora: de 8.30 A. M. a 12.30 P. M.

El orden para disparar se regirá por la lista de inscripciónes en el libro respectivo y por orden de llegada de cada concursante.

Al pedir inscripción se pagará la suma de 2 pesos y el libro estará a disposición de los interesados durante las pruebas.

Los premios que se discernirán suman más de veinte, que se otorgarán, con la mayor equidad por la comisión de rifle.

Los señores Antolín y Pedro López han obsequiado una copa que se disputará en este certamen en la siguiente forma:

El ganador o sea el que obtenga la mejor serie, tendrá derecho a un tercio del trofeo, debiendo obtenerla definitivamente tres veces consecutivas y para lo cual habrá tres distancias; a saber: 200, 300 y 400 metros, en los cuales debe ocupar el primer lugar, ya sea en blancos de 24 o 5 anillos, que el Club Nacional organice y además obtendrá el primer premio que por la serie le corresponda, en el certamen en que tome parte.

Handicap para este torneo:

Campeones, sin handicap: 1.a categoría, 10 o|o; 2.a categoría, 25 o o, y 3.a categoría, 40 o|o.

Estos handicaps se darán sobre los puntos que faltan para hacer los posibles.

Gath y Chaves v. Marmolería Botinelli

Mañana se llevará a efecto este gran certamen por la Copa "La Raza" para todo competidor sea o no socio de este club. Para los tiradores no clasificados que no pertenezcan a esta institución se regirán por la siguiente tabla:

2.a categoría, de 141 a 145 puntos.

1.a categoría, de 146 a 150 puntos.

Campeón, 151 arriba.

Todo tirador que no logre hacer más de 140 puntos, será de 3.a categoría. El tiro comenzará a las 8 1|2 A. M. para concluir a las 12 1|2 P. M.

Comisario: el señor A. Martín; sub-comisarios, los señores P. López y A. Pinedo.

INTER-CLUB

El certamen entre los equipos de Gath y Chaves y Marmolería Botinelli, se llevará a efecto a las 7 1|2 A. M. del mismo día. Defenderán los colores por parte de la Casa Botinelli, los señores E. Botinelli (capitán), L. Brunetti y G. Lenci. Por parte de Gath y Chaves, los señores T. Bouraseau (capitán), O. Mackenney y C. Olate.

Este certamen será por demás intereasnte, pues actuarán tiradores clasificados en la categoría de campeones, como los señores Botinelli y Brunetti. Se regirán las siguientes bases:

Distancia: 200 metros.

Munición: 15 tiros.

Blanco: militar sin agregado.

Habrá como trofeo una hermosa tarjeta de plata obsequiada por la Casa Botinelli y tres artísticas medallas donadas por el Club Gath y Chves.

Se ha nombrado comisario para este certamen al entusiasta director de este club, señor Alejandro Blanco Garcés.

Comisarios para el Domingo 15: Mañana, señores Z. Moya y E. Grunet. Tarde: señores J. López y A. Chattin.

BASKET--BALL

EL TORNEO ORGANIZADO POR LA ASOCIACION CRISTIANA DE JOVENES

Bases de la competencia

Bajo los auspicios de la Asociación Cristiana de Jóvenes de Santiago (Y. M. C. A.) se organiza un campeonato de Basket Ball, que se regirá por los reglamentos oficiales internacionales adoptados por esta institución, y cuyas bases serán las siguientes:

1.o El Comité Directivo será compuesto de cinco miembros de la Asociación Cristiana de Jóvenes y será el organizador y responsable del torneo.

2.o Podrá tomar parte en el tornea toda institución deportiva que se inscriba hasta el 30 de Setiembre inclusive, y sólo podrá inscribir hasta dos equipos.

3.o Toda institución que tome parte deberá nombrar un delegado que actuará como representante oficial de su respectiva institución ante el Comité Directivo.

4.o El valor de la inscripción será de cinco pesos por equipo, pagaderos al tiempo de inscribirse.

5.o a) El torneo se jugará por puntos.

b) Cada partido ganado se contará por dos puntos.

c) Cada equipo deberá jugar una vez contra todos los demás.

d) En caso de igualdad de puntos al hacer el cómputo final entre dos o más equipos, deberán definir superioridad por eliminación.

6.o Habrá un primer premio consistente en una copa y cinco medallas.

Segundo premio: una pelota y cinco medallas.

Tercer premio: cinco medallas.

7.o Las partidas se jugarán en la cancha de la "Villa Iris", Ñuñoa, los Sábados y los Domingos en la tarde, empezando el Sábado 14 del presente.

8.o Las autoridades del torneo serán nombradas de acuerdo con lo dispuesto en la regla 6, sección 1 del reglamento.

9.o Los gastos que origine el torneo serán cubiertos con las entradas de las inscripciones.

10. Cada equipo será compuesto de cinco jugadores y dos reservas.

11. El orden de los partidos se fijará de común acuerdo, estableciéndose como obligatorio el que los equipos de una misma institución deben jugar dentro de las primeras tres partidas.

12. Si un equipo no se presentare a la cancha 15 minutos después de la hora fijada, perderá el partido.

13. Al inscribir el equipo se debe dar el nombre de los jugadores y sus reservas, como también debe indicar el color de su uniforme.

Asociación Escolar de Deportes

Calendario para la semana:

Miércoles: Escuela Normal 2.o con Instituto Inglés. Cancha. Escuela de Artes. Hora, 4.15. Arbitro, señor Bascuñán. Director de turno, señor Vera.

Universidad Católica con Padres Franceses (practice). Cancha, Metropolitana. Hora, 2.30. Arbitro (se designará).

Jueves: Liceo Alemán con Liceo de Aplicación. Cancha, Metropolitana. Hora: 10.30. Arbitro, señor Didier.

Escuela de Artes 3.o con Academia de Humanidades. Cancha, Badminton. Hora: 9.30 A. M. Arbitro, señor Olivares.

San Ignacio con Superior de Comercio 2.o Cancha, Badminton. Hora, 10.30 Arbitro, señor Olivares.

Padres Franceses con Zambrano Junior. Cancha, Badminton. Hora, 2.15 Arbitro, señor Didier.

Directores de turno: cancha, Badminton, en la mañana, el señor Ferrada; en la tarde, el señor Urrutia; Metropolitana, el señor Moyano.

Sábado: Escuela de Artes 2.o con Escuela Normal 2.o Cancha, Metropolitana. Hora, 3.30. Arbitro, señor Didier.

Directores, señores Vera y Cabezas.

Universidad Católica v. Padres Franceses

Hoy, a las 2.30 de la tarde, en la cancha de la Metropolitana, se realizará un encuentro amistoso entre los cuadros de estos dos establecimientos.

La Universidad prepara su conjunto para el encuentro que sostendrá con la Universidad de Chile con motivo de las Fiestas de Primavera.

Se cita a los señores Didier, Ernest, Gonzálvez, Fuenzalida, Leiva, Lauret, Pallares, Ramírez. Tagle, Velasco, Ferrer, Loyola, Vengoa, Catalán, Carrasco. De capitán actuará el señor Tagle.

El cuadro de los Padres Franceses será el mismo que tan brillante actuación ha tenido en la Asociación Escolar.

ESTRELLA NACIONAL F. C.

Esta institución nos pide citar a los delegados de los clubs Viajante, General Bulnes e Independencia para hoy, a las 8 1|2 P. M., en casa del delegado de este último club, señor Mondaca, para ponerse de acuerdo sobre la organización de un próximo campeonato con fines de beneficencia.

IBERICO BALOMPIE. — En la cancha de esta institución se llevará a efecto mañana a las 9.30 un encuentro de práctica entre el primer y segundo equipos, para preparar a los jugadores que actuarán en los próximos entreciudades.

Los equipos que actuarán son los siguientes jugadores:

Primer cuadro: Lapiedra, Gondra, Méndez, Gutiérrez, Xargolló, Sobarzo, J. Pardo, Legarreta, Plá, Mediavilla. A. Pardo.

Segundo cuadro: Sikorsky, Galilea, Planas, Estévez, Castañer. Caballero, Barrera, Martínez, Gondra, Cuiñas, Ruiz.

Reservas: U. Planas, Ruiz, Martínez, López, Basauri y Moreno.

DUBLIN 1.o con REPUBLICA 1.o—Mañana, a las 3.30 P. M., en la cancha que posee la Liga Metropolitana, como un homenaje al día de la raza, se medirán estos equipos. Ambos cuadros se han entrenado con entusiasmo para la lucha, la que, sin duda, será interesante, conocida la actuación que les ha cabido en el desarrollo de las competencias del presente año, ya que ambos ocupan un lugar expectable en las series en que militan.

LOS GUINDOS F. C.—Los jugadores del primer y segundo equipos deberán encontrarse mañana Jueves, a las 2 P. M., en la cancha Peñalolén y asistir a sesión después de las partidas.

Liga Nacional de Foot-ball

El Directorio de esta institución se reunirá a las 7 P. M. de hoy en "La Nación".

En las canchas de la Liga J. Arrieta

IRIS SPORTING con LOS GUINDOS F. C.

El Jueves 12, con motivo de las fiestas de la raza, se llevará a efecto ante el árbitro señor Barrueto esta importante partida en que definirán supremacías los primeros equipos del Iris Sporting Club y Los Guindos F. C. Dada la calidad de los contendores y el entusiasmo que despliegan sus dirigentes para presentar los cuadros en la mejor forma posible, se espera que esta partida será una de las mejores que se desarrollen en la cancha Peñalolén.

En el preliminar actuarán los segundos equipos del Los Guindos F. C. y del Unión Las Rosas, por la copa Manuel Muñoz Tapia.

Liga Infantil de Foot-ball

Esta noche, a las 8.30, se reunirá el Consejo y a continuación el directorio para tratar de las últimas incidencias del Consejo Local.

A esta sesión deberán asistir los jugadores jue actuaron en Viña del Mar contra la Liga Valparaíso, a fin de hacerles entrega de fotografías de esos encuentros.

GENERAL BULNES F. C. — El directorio de esta institución avisa a sus socios que sólo hasta el 15 del presente podrán ponerse al día en sus cuotas atrasadas. El socio que por cualquier motivo el día indicado no cancele, perderá todo derecho a los premios obtenidos en 1921.

El Domingo 22, con motivo de efectuar la repartición de dichos premios, efectuará un torneo atlético interno.

LIGA FERROVIARIA DE FOOTBALL. — Los siguientes jugadores deberán encontrarse el Jueves 12 en la cancha del Maestranza Atlético F. C., a las 2.30, para practicar el equipo de la Zona: Paredes, Castillo, Sepúlveda, Arellano, Retamales, Rosales, Córdova, Coloma, Calvo, Vega, Valdés, Ruiz, Aro, Salinas, Daguerresar y Espinosa.

Los jugadores que se encuentren imposibilitados para cumplir esta citación deben excusarse hoy antes de las 5 P. M., al presidente;

Club Instituto Nacional

LA RECEPCION DE HOY COMO NUMERO DEL PROGRAMA DE FIESTAS

Como estaba anunciado, en la noche de hoy se llevará a efecto la recepción con que los socios de este club festejan al señor Carlos Atienza, con motivo de haber regresado, recientemente al país, respués de un viaje científico por el Viejo Mundo y cuya recepción es parte integrante del programa de fiestas que ha desarrollado últimamente esta institución, con motivo de su noveno aniversario.

La Comisión se muestra complacidísima del éxito obtenido en la preparación de esta fiesta, pues su anuncio ha despertado un enorme entusiasmo en la vasta familia institutana, cuyos miembros concurren con gran entusiasmo toda vez que se trata de fortificar, aún más, los lazos de estrecho compañerismo que los ha caracterizado siempre.

Sin duda alguna, la nota más simpática que se advierte en las fiestas institutanas, donde asisten las distinguidas familias de los socios, es la franca camadería que reina en ellas y la sencillez nunca reñida con la esplendidez de ellas.

En vista del entusiasmo desbordante que se nota en las filas del Instituto por asistir a esta manifestación al señor Atienza y, a petición de numerosos socios que no habían alcanzado a inscribirse a tiempo, la Comisión acordó recibir adhesiones hasta las 4 P. M. de hoy en los puntos anteriormente anunciados.

1.o de Mayo F. C.

Con todo éxito llevó a efecto el Domingo pasado esta institución el campeonato de football y atletismo que había organizado entre sus asociados.

Ante numerosa concurrencia y con asistencia del regidor sportman y presidente honorario de la institución, señor Arturo Besoaín Molina, y el administrador del Parque Cousiño, señor Ramón Herrera Lira, se desarrollaron las diferentes pruebas con los siguientes resultados:

1,500 metros: 1.o C. Makuc; 2.o A. Rodríguez.

Lanzamiento de la bala: 1.o C. Makuc; 2.o J. Silva.

Salto largo con impulso: 1.o L. Victoriano; 2.o C. Milla.

100 metros planos: 1.o R. Acosta; 2.o C. Makuc.

400 metros, posta: 1.o equipo formado por R. Costa, S. Pedrero, T. Abarca, R. Díaz.

Carrera 4 pies, 50 metros: 1.o H. Céspedes; 2.o J. Makeney.

800 metros planos: 1.o C. Makuc; 2.o R. Díaz.

En el campeonato de football ocupó el primer puesto el equipo Chino Viejo, formado por los siguientes jugadores: J. Céspedes, J. Silva, H. Abarzúa, G. Barros y C. Rodríguez; el 2.o puesto lo obtuvo el equipo Chino Nuevo, formado por los jugadores señores H. Céspedes, A. Rodríguez, T. Abarca, R. Mena y S. Muñoz.

El Foot-ball y la Municipalidad de Providencia

RESULTADOS DEL CAMPEONATO

El Domingo último se inició en la cancha de la Escuela de Carabineros el campeonato de football organizado por la Municipalidad de Providencia.

Se obtuvieron los siguientes resultados:

Grupo Escala (1) con Iris Sporting (0).

Escuela de Carabineros (3) con Escuela de Caballería (2).

Girardi (1) con José Tocornal (0).

José M. Infante (2) con Capitán Scott (1).

Mañana, a las 3.30 P. M., en la misma cancha, se jugará la partida Arauco con Magnere.

El próximo Domingo se jugarán las siguientes partidas, todas en la cancha de la Escuela de Carabineros:

10.30 A. M.: Escuela de Carabineros con Grupo Escala.

2 P. M.: Telégrafo con ganador del match del 12.

3 P. M.: Girardi con J. M. Infante.

En una reunión que se efectuará hoy a las 9 P. M., en la Municipalidad de Providencia se acordará la fecha final del torneo.

De Concepción

CLUB COMERCIAL DE DEPORTES

Este prestigioso club, nacido del entusiasmo de un numeroso grupo de empleados de comecio, está desarrollando en la actualidad una encomiable labor deportiva. El directorio no escatima sacrificis de ningún género a fin de proporcionar a sus asociados toda clase de pasatiempos, y es así que en la corta vida que tiene ha organizado competencias internas de football, basketball, atletismo, boga, box y ping-pong. En la actualidad están en todo su apogeo las competencias de football y basket-ball.

Las competencias de football se desarrollan en la cómoda cancha de la Liga, todos los Sábados por la tarde.

Todas las casas inglesas, sin excepción, están representadas en ella, figurando en primer término el equipo representativo de Williamson; un buen equipo. en el que figuran hombres de reconocida actuación, como Coddou, Ponce, Salgado y Eberhard, siendo los dos primeros seleccionados de la Liga.

Le sigue en orden, Huth y Cía., que a pesar de ser todos muy jóvenes, ha logrado imponerse ampliamente en la competencia, llegando mediante su esfuerzo a colocarse en segundo lugar, habiendo defendido palmo a palmo este lugar con la Caja de Ahorros, al que venció en los tramos finales por 2 tantos contra uno.

Con todo entusiasmo se prosiguen los trámites a fin de llevar a efecto un gran torneo de 11 jugadores por lado, en el que actuarán muy buenos equipos, tales como el de Williamson, Huth, Gibbs, Gildemeister, Spoerer, Duncan Fox, Bancos, Caja de Ahorros, etc. En él se disputará la artística Copa Club Comercial y 11 medallas de plata.

El basket-ball se desarrolla en el local del Club y a las competencias acude numeroso público. En esta competencia se destaca la sobresaliente actuación del poderoso cuadro del Huracán, el "terror" de los baskeballistas de la metrópoli del Sur.

EXCURSIONISMO

Cuerpo Exploradores "Piloto Pardo"

Mañana, a las 5 A. M., deberán encontrarse en secretaría todos los socios de este cuerpo para dirigirse al final de los carros Recoleta, donde deberán reunirse todos los cuerpos que participarán en la excursión que la Asociación de Excursionistas y Exploradores de Chile efectuará al fundo Conchalí.

A los señores socios se les ruega pasar por secretaría a retirar su equipo a cualquiera hora.

CENTRO DE EXCURSIONISTAS H. MAGALLANES

Cita a reunión general para hoy, a las 8 1|2 P. M., en Bandera 657.

CENTRO DEPORTIVO "LOS PIRINEOS".—Cita a junta general para hoy, a las 9 1|2 P. M., en el local de costumbre.

AUTOMOVILISMO

ASOCIACION DE AUTOMOVILISTAS DE SANTIAGO.—Cita a junta general para hoy, a las 9.30 P. M., en el edificio Ariztía 7.o piso.

Se encarece la asistencia por haber asuntos de vital importancia que tratar.

CIGARRILLOS OVALADOS
MARATON
BOQUILLA AMBRE
20 CENTAVOS

LA GOLETA
RESTAURANT
AGUSTINAS 1036
TELÉFONO 1972
Plato del dia:
TALLARINES A LA ITALIANA

POLO

Santiago Polo Club

El Directorio de este club en sesión celebrada el 6 del presente, entre otros, ha tomado los siguientes acuerdos:

1.o Bajar a $ 40 la cuota de los socios contribuyentes y mandar hacer para ellos insignias especiales, debiendo dirigirse éstas solicitudes al secretario del club, casilla 2310.

2.o Prorrogar hasta el Lunes 9 del presente la inscripción para el premio "Gonzalo Herreros".

3.o Ampliar el programa de juegos con un premio de juniors de acuerdo con las bases que fije el Directorio y reformar en el mismo la fecha en que se jugará el premio "Gorila", que será entre el 11 y el 25 de Noviembre, dejando abiertas las inscripciones hasta el 4 de Noviembre.

4.o Invitar al Valparaíso Polo Club a tomar parte en el torneo premio "Gorila" y decirles que con ese objeto se ha postergado su realización e inscripción; y

5.o Recibir como jugadores por la presente temporada, en conformidad con lo dispuesto en el artículo 4.o, inciso 6.o, de los Estatutos del Club, a los oficiales de la Escuela de Caballería y del Regimiento Cazadores previo pago por una vez de la cuota de $ 25.

CICLISMO

Club Ciclista Ibérico

LAS CARRERAS DE MAÑANA A COLINA

Mañana, a las 9 A. M., se dará la partida a la carrera que organiza el Comité de Festejos de la Fiesta de la Raza.

Esta carrera se hará ida y vuelta al vecino pueblo de Colina. La partida se dará en la Plaza Ercilla, a la hora antes indicada.

De acuerdo con los reglamentos de carreras por camino, no se permitirá por ningún motivo, que los corredores vayan entrenados por automóviles o motocicletas, y se advierte a los ciclistas que participen en esta prueba y falten a este reglamento, que serán descalificados por los jueces de control, no admitiéndose ninguna excusa por desconocimiento de estos reglamentos u otras causas.

Los premios son donados por el Comité organizador de esta prueba, y habrá cuatro premios para cada categoría.

El jurado para estas carreras es el siguiente:

Juez de partida, señor Francisco Regulez.

Jueces de llegada en Colina, señores Alfredo Forcelledo y José Vega.

Jueces de llegada en Santiago, Máximo Llaneza, Máximo Izurieta, Pablo Morales y José Más.

Jueces de control, señores Francisco Regulez, Vicente Fernández, Alfredo Santos y Gerónimo García.

Las inscripciones son libres, y se reciben hasta las 6 P. M., del día de hoy en San Diego 311.

NATIONAL SPORTING CLUB. —Cita a junta general para hoy, a las 9.30, en la Secretaría.

Las 5 horas ciclistas

Con todo entusiasmo continúan los miembros del Audax preparando la clásica, prueba de las 5 horas ciclistas por equipo, que se llevará a efecto el próximo 12 de Noviembre.

Dentro de nuestras esferas deportivas ha sido recibida con viva complacencia esta noticia, pues este año el desarrollo de la carrera será de gran interés para los espectadores, ya que la prueba ha sido dividida en 15 etapas, o sea cada 20 minutos una llegada computándose por puntos.

En cuanto a los competidores que en esta prueba tomarán parte podemos de antemano asegurar que será lo más granado del ciclismo, pues tomarán parte los competidores que han ido al Brasil en representación de Chile a los primeros Juegos Olímpicos Latino Americanos y también vendrán equipos de fuera de Santiago.

La fecha del 12 de Noviembre es inamovible; por lo tanto los clubs deberán seleccionar cuanto antes sus equipos y enviar su inscripciónes antes del día 8, en que se cerrarán.

Las inscripciones de los equipos deberán ser solicitadas por nota oficial del club, acompañando la nómina de controladores y ayudantes, como asimismo los $ 10, valor de la inscripción de cada equipo.

Audax Club Ciclista Italiano

En el local y a la hora de costumbre deberá reunirse esta noche el Directorio para tratar varios asuntos de importancia, tales como el programa de trabajo desarrollado y por efectuar en la primera quincena del mes.

El presidente dará lectura al reglamento de sala.

—En el local de la Escuela Italiana, el Jueves 12 del presente deberán encontrarse, a las 9 A. M., los jóvenes que no asistieron el Domingo pasado, pues se hará entrega de los uniformes para formar la Brigada de Boy-Scouts "Audax Italiano". El Domingo 28 la Brigada hará un paseo con uniforme al Parque Forestal. Se inaugurará oficialmente ante la colonia le 4 de Noviembre.

A esta reunión deberán concurrir también los que retiraron los uniformes.

Club Ciclista "Chile"

Carrera a Puente Alto.—Entusiasmo reina entre los socios de este club, por participar en la carrera interna a Puente Alto, que se efectuará el 12 del presente, prueba con la cual se inicia el programa que esta institución ha preparado para celebrar su 10.o aniversario.

La partida se dará a las 7 A. M., de Franklin esquina de San Francisco, para seguir por el camino de Santa Rosa hasta llegar a la plaza de Puente Alto, punto en donde estará la meta.

Las inscripciones se reciben en San Diego 1250.

ATLETISMO

SANTIAGO ATLETICO. — Esta institución celebrará sesión de junta general el Viernes próximo en vez de hoy, como se había anunciado, a las 9 P. M., en "El Diario Ilustrado".

CENTRO SPORTIVO ATLANTIDA.—Cita a junta general, para hoy, a las 8 1|2 P. M., en Cuevas 1384.

CENTRO SPORTIVO EL GLOBO. — Cita al directorio para hoy, a las 7 P. M., en los salones de "El Diario Ilustrado".

ASOCIACION ATLETICA DE SANTIAGO. — El Consejo de esta institución se reunirá el Lunes 16, a las 9 P. M., en "El Diario Ilustrado".

Por ser segunda citación se sesionará con el número que asista.

CITACIONES

General Borgoño F. C.—Junta general, esta noche, a las 9 P. M., en "El Mercurio".

Gold Cross F. C.—Directorio, para hoy, a las 7 P. M., en los salones de "El Diario Ilustrado".

1.o de Mayo F. C.—Junta general, para hoy, a las 8 1|2 P. M., en la calle Carlos 1155.

Unión de Peluqueros F. C.—Directores, para hoy, a las 9 1|4 P. M., en Recoleta 215.

Peñarol F. C.—Junta general, para hoy, a las 8 P. M., en Andes 2021.

Bernal Hnos. F. C.—Junta general, para hoy, a las 8 P. M., en San Diego 1254, casa 4.

Funerales de un deportista. — Ayer se efectuaron los funerales del señor Daniel Maraboli, entusiasta miembro del Club Deportivo Leblanc, que falleció el Lunes último.

Casa Villalón F. C.—Junta general extraordinaria, para mañana, a las 8 P. M., en el local de costumbre.

Los Carreras F. C.—Junta general, para hoy, a las 9 P. M., en la Escuela Olea, Avenida Matta frente a Chiloé.

Miraflores F. C.—Junta general, para hoy, a las 8.30 P. M., en Crédito 488.

LA PLAYA
La casa más surtida en pescados y mariscos.
HOY:
Camarones de río; choros; locos; jaivas; erizos; salmón.
QUESOS: Roquefort; Suizo; Holandés.
RESTARAUNT A LA CARTA
MONJITAS 826
TELEFONO 1250

TURF

CLUB HIPICO

BREVES COMENTARIOS SOBRE EL PROGRAMA DE MAÑANA

De bastante interés se presenta el programa de mañana en el Club Hípico, que consta de ocho carreras.

Sirve de base a la reunión el clásico "Gran Steeplechase", sobre una distancia de 5,400 metros, donde los competidores tendrán que salvar 18 obstáculos.

La carrera es bastante interesante, pues son conocidas las aptitudes que tienen para esta clase de pruebas los competidores. El ganador debe buscarse entre Ragusa, Tiradente y Demetrio.

—En la carrera destinada para tres años no ganadores, sobre una milla con que se abre la reunión, el ganador no debe salir de Gentilhombre, Grampián, Nunca Visto, Poisson d'Or y Guiton.

—Ocupa el 2.o lugar en el programa el premio Castilla, sobre 1,500 metros, cuyo final nos parece que debe estar circunscrito a Guardia Rojo, Sirsac, Juerga, Slogan y Risa Loca.

—La carrera destinada para jinetes caballeros es bastante bonita y debe quedar reducida a un match entre General y Wintergreen.

—De muy difícil pronóstico es la 5.a carrera, premio Aragón, donde las opiniones están muy divididas entre Jadil, Farrucho, Iriarte, Bilanz y Tando.

—Desde Duque de El que carga el top-weight hasta King's Ferry y Palmpolaise que llevan los pesos menores, todos pueden ganar en el premio Cristóbal Colón, sobre 1,500 metros.

—Flapper será la favorita en los 2,000 metros del premio España, a pesar que tiene rivales muy serios como lo son Kodak, Rabudo y Dover.

—En la última carrera sobre 1,800 metros debe ganar Nitrógeno si está en buenas condiciones de training. En caso contrario serían Ficticio, Carbón y Santa Tecla los llamados a disputar la carrera.

PROBABLES MONTAS Y COMPETIDORES PARA LAS CARRERAS DE MAÑANA EN EL CLUB HIPICO

Primera carrera.—1,600 metros

Alavy 56, P. Morales.
Gentilhomme 56, A. Garay.
Gordiano 56, M. Pérez.
Grampián 56, A. Molina.
Idol 56, R. Henríquez.
Johnson 56, S. Quiroz.
José Gener 56, Alf. Silva.
Moloch 56, C. Santander.
Nunca Visto 56, D. 2.o López.
Poisson d'Oor 56, H. Ramírez.
Topocalma 56, V. Jara.
Castilla 54, no corre.
Gallardo 54, L. Bravo.
Guiton 54, L. A. Zamora.
Praline 54, G. Guerra.
Xama 54, S. Jiménez.

Segunda carrera.—1,500 metros

Juerga 55, M. Verdejo.
Deschanel 54, J. F. Bernal.
Fimar 54, D. Piña.
Guardia Rojo 54, R. Piérola.
Pitillo 54, C. Santander.
Sirsac 54, A. Molina.
Slogan 54, M. Pérez.
Fanfarrona 52, S. Quiroz.
Madagascar 52, L. A. Zamora.
Risa Loca 52, M. J. Silva.

Tercera carrera.—1,600 metros

General 78, señor C. Borrowmann
Marialva 71, no corre.
Pérfido 71, señor C. Ahumada.
Graciosa 65, señor C. Alarcón.
Panizo 64, señor L. Medina.
Cancha Rayada 62, Ten. Pedregal
Wintergreen 60, Sr. C. de la Landa.
Djenana, 58, señor M. Pizarro.

Cuarta carrera.— 5,400 metros

Ragusa 76, C. Quezada.
Carranza 74, C. Miranda.
Tiradente 72, M. Soto.
Demetrio 71, señor C. Alarcón.
Huancayo 71, J. Jara.
Royal Bird 71, M. González.

Quinta carrera.—1,800 metros

Ficticio 58, no corre.
Frangollo 56, G. Aravena.
Alta Ley 55, M. Gamboa.
Jadil 53, A. Molina.
Farrucho 52, Alf. Silva.
Bilanz 51, H. Huerta.
Fósforo 50, L. Bravo.
Chateau Gonthier 48, no corre.
Malvaloca 48, N. Ramírez.
Rintintín 47, Arm. Silva.
Iriarte 46, G. Guerra.
Tande 43, J. Pinto.
Ictiosaurio 43, no correo.
La Alegría 42, no corre.
Mollaca 42, S. Jiménez.
Sardónica 40, no corre.
Hircania 40, L. A. Soto.
Singoala 40, no corre.

6.a carrera.—1,500 metros

Duque de El 62, J. M. Baeza.
Atento 57, J. Vergara.
Harold 56, no corre.
Welladay 56, M. J. Silva.
Camueso 51, H. Ramírez.
Ever 50, G. Guerra.
Fugitiva 50, no corre.
Predilecta 53, M. J. Silva.
Copayopu 47, G. Guerra.
Rentería 45, S. Jiménez.
Smart 44, C. Santander.
King's Ferry 45, M. Mena.
Palmpolaise 42, J. Pinto.

Sétima carrera.—2,000 metros

Etón 58, M. Pérez.
Flama 58, no corre.
Hidalga 56, N. N.
Flapper 54, A. Molina.
Harold 54, no corre.
Kodak 50, D. 2.o López.
Rabudo 50, J. Vergara.
Piave 45, talvez no corra.
Dover 43, J. Osorio.
Alta Ley 42, S. Jiménez.
Feño 41, J. Pinto.

Octava carrera.—1,800 metros

Borgue 54, A. Garay.
Nitrógeno 54, M. Gamboa.
Velada 52, no corre.
Carbón 50, J. Vergara.
Copayapu 50, Alf. Silva.
Ficticio 50, L. Bravo.
Frangollo 50, G. Guerra.
Herodes 50, J. Urzúa.
Hircania 48, N. N.
Rentería 48, R. Henríquez.
Santa Tecla 48, S. Jimínez.
Telinga 48, L. A. Zamora.

HIPODROMO CHILE

BREVES COMENTARIOS SOBRE EL PROGRAMA DE MAÑANA

A base de cinco carreras de 900 metros y dos de 1,500 metros, todas handicaps, se efectuará el programa de mañana en el Hipódromo Chile.

Con una prueba de hacks sobre 900 metros se abre la reunión. Esta carrera es de difícil pronóstico, pues tienen gran opción Tres de Espadas, Faisán, Apidol, Atlética y Película, fuera de la sorpresa, que puede ser El Pinta.

Desde Sperata, que carga el top-weight, hasta Farrutilla, Djenana y Felicity, que llevan los pesos menores, todos pueden ganar en los 900 metros del premio Tucapel, donde la favorita será Orelia.

En el premio Toltén, sobre 900 metros, el ganador debe buscarse entre Costo, Honolulu, Fantomas y Billy White, que tienen las mayores opciones en el papel.

De muy difícil pronóstico es la cuarta carrera, premio Tucapel, sobre 1,500 metros, donde las opiniones están muy divididas entre Merengue II, Glaneuse, Dándalo, Walpurgis, Singoala y Arrás.

Una verdadera lotería es el premio Tirano, sobre 900 metros, donde el handicapper ha hecho una acertada distribución de los pesos. A nuestro juicio, el ganador debe buscarse entre Papirote, Cambio, Turquestán, Wild Girl y Naveta.

Con las mayores probabilidades para adjudicarse los 2,000 pesos del premio Tacna vemos a Winchester, Edimboro, Agosto, Vendimia y Víctor Noir.

Entre Provenza, Bombon Rose, Asturiano, War Paint y Saltarella nos parece que debe encontrarse el ganador de los 900 metros, prueba que es muy apropiada para el desquite de los perdidos.

PROBABLES MONTAS Y COMPETIDORES PARA LAS CARRERAS DE MAÑANA EN EL HIPODROMO CHILE

1.a CARRERA. — 900 METROS

Tres de Espadas 6", M. Pérez.
Faisán 59, C. Pombet.
Don Gustavo, 58, A. Guerra.
Apidol, 57, M. Gamboa.
Atlética, 51, M. Vergara.
Federado, 50, A. Villagra.
Ofensa, 47, J. Donaire.
Película, 49, G. Guerra.
Tilo, 48, C. Santander.
Modistilla, 44, M. Núñez.
Etervina, 43, S. Jiménez.
El Pinta, 42, J. Osorio.
Campanillazo, 40, A. Sánchez.

2.a CARRERA. — 900 METROS

Sperata, 63, E. Canales.
Asiático, 58, G. Aravena.
Principichesca, 54, A. Molina.
Ciñuelo, 52, no corre.
Tigris, 52, A. Garay.
Apúntale, 52, M. Vergara.
Bataille, 52, C. Pombet.
Peyuco, 51, Ar. Silva.
Xilene, 50, G. Guerra.
Magistrado, 50, A. Villagra.
Coirón, 49, J. Osorio.
Santa Ana, 48, C. Santander.
Judex, 48, S. Jiménez.
Xois, 48, C. Castro.
Orelia, 48, H. Ramírez.
Sabareña, 54, J. Pinto.
Lorita, 45, O. Contreras.
Farrutilla, 43, J. Cruz.
Djenana, 40, A. Sánchez.
Felicity, 40, J. Urzúa.

3.a CARRERA. — 900 METROS

Name, 59, Ar. Godoy.
Costo, 57, M. Vergara.
Honolulu, 60, G. Aravena.
Taglioni, 55, C. Pinón.
Hamburguesa, 50, C. Santander.
San Vicente, 49, H. Ramírez.
Slava, 49, no corre.
Juliana, 48, no corre.
Injuria, 48, G. Guerra.
Fantomas, 48, S. Jiménez.
Allipén, 47, A. Villagra.
Miguet, 47, N. N.
Flanders, 47, J. Pinto.
Sensation, 47, J. Osorio.
Gran Liga, 45, L. A. Zamora.
Billy White, 48, Alf. Silva.
Pepa de Oro, 45, A. Sánchez.
Xerosis, 44, M. Núñez.
Caledonia, 44, no corre.
Fomina, 40, J. Urzúa.

4.a CARRERA. — 1,500 METROS

Merengue II, 59, Alf. Silva.
Glaneuse, 50, C. Santander.
Dándalo, 49, H. Ramírez.
Walpurgis, 49, G. Guerra.
Rezongona, 48, R. Henríquez.
Singoala, 48, L. A. Zamora.
Espadaña, 48, C. Castro.
Olivete, 46, no corre.
Orense, 46, J. Osorio.
José Gener, 45, M. Zúñiga.
Sardónica, 45, no corre.
Arras, 45, J. Pinto.
Morocha, 43, J. Urzúa.
Find Out, 41, S. Jiménez.
Gallion, 40, A. Sánchez.

5.a CARRERA. — 900 METROS

Papirote, 58, C. Pombet.
Hesperia, 54, G. Aravena.
Antilla, 53, Ar. Silva.
Cambio, 53, G. Guerra.
Costino, 52, M. Vergara.
Pavlowa, 50, H. Ramírez.
Piltrafa, 49, J. Urzúa.
Galopa, 49, no corre.
Aceituna, 48, A. Villagra.
Veldora, 48, no corre.
Aralar, 48, J. Osorio.
Carillón, 47, L. A. Zamora.
Turquestán, 46, C. Castro.
Wild Girl, 45, R. Henríquez.
Exhalación, 43, J. Pinto.
Naveta, 42, M. Zúñiga.
Mulato, 41, S. Jiménez.
Burguesa, 41, L. A. Soto.
Rocler, 40, A. Sánchez.

6.a CARRERA. — 1,500 METROS

Winchester, 58, H. Ramírez.
Edinboro, 58, A. Molina.
Agosto, 53, L. A. Jerez.
Loto, 52, A. Garay.
Chichí, 50, Alf. Silva.
Vendimia, 49, C. Castro.
Barsaquito, 49, G. Guerra.
Rintintín, 45, J. Pinto.
Víctor Noir, 48, J. Osorio.
Agua va, 47, D. 2.o López.

7.a CARRERA. — 900 METROS

Atlética, 60, E. Canales.
Provenza, 58, O. Vargas.
Bombon Rose, 57, C. Pombet.
Asturiano, 56, J. Vergara.
Xaragua, 54, H. Ramírez.
Marialva, 52, Ar. Silva.
Yelcho, 52, Alf. Silva.
War Paint, 51, G. Aravena.
Paradox, 47, A Nieto
Pichoga, 44, L. A. Soto.
Variable, 42, J. Pinto.
Willibrodo, 41, no corre.
Saltarella, 40, S. Jiménez.
Carbonero, 40, J. Cruz.

DOS PESOS

que usted malgasta en cualquier bagatela sin beneficio práctico alguno, pueden darle en el Sorteo del 16 de OCTUBRE, algunos de los siguientes premios:

2 Premios de . $ 5,000	30 Premios de . . $ 100
5 Premios de . $ 1,000	50 Premios de . . $ 50
5 Premios de . $ 500	200 Premios de . . $ 20
10 Premios de . $ 200	100 Premios de . . $ 10

HOY A PRIMERA HORA

debe usted ir a buscar su "BONO" a la oficina matriz TEATINOS 333.

"LA PODEROSA" - Teatinos 333

ASIGNACION DE PESOS PARA LAS CARRERAS DEL DOMINGO EN AMBOS HIPODROMOS

CLUB HIPICO

Premio KREUTZER.— 1,500 metros.— Para caballos de 3 años nacidos en el país, que no hayan ganado.— Peso: 56 kilos.— Inscripción: $ 40.— Premio: $ 4,000 al 1.o

Kilos			Kilos
Alavy	56	Penrod	56
Grampian	56	Florada	54
José Gener	56	Juana la Loca	54
Moloch	56	Virada	54
Pelendón	56		

Premio KEY.— 1,400 metros. — Para caballos que hayan ganado más de $ 10,000 y no más de $ 40,000.— Peso: 50 kilos.— Recargo de dos kilos por cada $ 5,000 ganados sobre el mínimum de $ 10,000.— Inscripción: $ 30.—Premio: $ 3,000 al 1.o

Palmpolaise	58	Fatalist	50
Pelo de Oro	58	Kodak	50
Danger	54	Tenorio	50
Predilecta	54	Wintergreen	50
Camueso	52	Assaye	48
Fugitiva	52	Bilanz	48
Los Robles	52	Emil!	48
Smart	52	Helyette	48
Winchester	52		

Premio KILVANA.— 1,600 metros. —Para caballos de 3 años ganadores de una carrera que no sea clásica o reglamentaria. Peso: 56 kilos.—Inscripción: $ 30.— Premio $ 3,000 al 1.o

La Princesa	57	Slogan	56
Fimar	56	Fanfarrona	54
Guardia Rojo	56	Madagascar	54
Iron Duke	56	Poruña	54
Sirsac	56	Risa Loca	54

Premio CARLOS CAMPINO (clásico).— 1,800 metros.—Para 3 años y más.— Peso de reglamento. —Inscripción: $ 50.— Ratificación: $ 50 el Lunes antes de la carrera. —Premio: $ 10,000 al 1.o

Paf	61	Sebastopol	61
Salpicón	61	Falkland	59

Premio KISSING CUP.— 2,400 metros.— Para todo caballo ganador.— Handicap.— Inscipción: $ 45.—Premio: $ 4,500 al 1.o

La Grippe	59	Rabudo	48
Flama	58	Bordeaux	46
Glasgow	54	Samaniego	43
Hidalga	53	Jadil	41
Acorazado	52	Feño	40
Auvernia	51	Iriarte	40
Cadillac	49	Papamoscas	40
Ficticio	48		

Premio KEPTA.— 1,100 metros.— Para caballos que hayan ganado más de $ 15,000.—Handicap. — Inscripción: $ 30.— Premio: $ 3,000 al 1.o

Fugitiva	58	Edimboro	48
Albeitar	57	Fagra	46
Camueso	55	Filoche	45
Mahmond	55	King's Ferry	45
Provenza	52	Pega Pega	45
Marialva	51	Hipócrates	44
Palmpolaise	51	Alacrán	40
Cara Carmen	48	Chichí	40

Premio KEY WEST.— Distancia: 1,400 metros.— Para caballos que no hayan ganado más de $ 10,000.— Handicap.—Inscripción: $ 30.—Premio: $ 3,000 al 1.o.

1.a serie

Slogan	58	Deschanel	49
Guardia Rojo	57	Victor Noir	49
Don Gonzalo	56	Madagascar	48
Clavileño	52	Rintintín	48
Xanthia	52	Variable	47
Calembour	52	Xaragua	47
Yelcho	51	Iriarte	46
Farrutín	50	Guante Rojo	46
Corisande	49	Malvaloca	45

2.a serie

Fleur	59	Injuria	51
Pavlowa	56	Singoala	51
Alava	55	Finisterre	50
Fimar	54	Glaneuse	50
José Gener	54	Tombola	50
Piltrafa	54	La Alegría	49
Poruña	54	Morocha	47
Prontitud	54	Furgón	45
Tande	54	Abrantes	42
Espadaña	51	Insula	42

HIPODROMO CHILE

Premio UMBEL.— Para caballos de 3 años nacidos en Chile no ganadores.—Peso: 56 kilos.—Recargo de 1 kilo por carrera ganada en el Hipódromo Chile.—Inscripción: $ [illegible] —Premio: $ 2,500 al 1.o—Distancia: 900 metros.

Gordiano . . 57
Joaco . . 5[illegible]
Joselito . . 5[illegible]
Royal Blue . . 5[illegible]
Speciality . . 5[illegible]
Cagoule . . 5[illegible]
Xerosis . . 5[illegible]

Premio UXOR.— [illegible] handicap.— Inscripción: [illegible] $ 1,500 al 1.o—Distancia: [illegible] metros.

Sperata . . 63
Gaitero . . [illegible]
Oliveto . . [illegible]
Sastre . . [illegible]
Fiero . . [illegible]
Apúntale . . [illegible]
Westminster . . [illegible]
Tigris . . [illegible]
Peyuco . . [illegible]

Premio ULTRAMAR.— Handicap.— Inscripción: [illegible] Premio: $ 1,500 al 1.o—Distancia: [illegible] metros.

Silver . . [illegible]
Agua Va . . 62
Pintura . . 60
Name . . 56
Aralar . . 55
Chuplica . . 54
Taglioni . . 54
Turquestán . . 53
Prothos . . 51

Premio URACO.— Handicap.— Inscripción: [illegible] $ 1,500 al 1.o—Distancia: [illegible]

Fatalist . . [illegible]
Papirote . . 58
Loto . . 56
Pensativa . . 55
Vendimia . . 53
Willibrodo . . 53
Antilla . . 52
Carbonero . . 51
Saddle . . 50

Premio ULISES.— Handicap.— Inscripción: [illegible] $ 2,500 al 1.o—Distancia: [illegible]

Bordeaux . . 58
Frangollo . . 56
Edimboro . . 54
Samaniego . . 54
Boa . . 53
Clavileño . . 52
Papamoscas . . 51

Premio URBS.— Handicap.—Inscripción: [illegible] $ 1,500 al 1.o—Distancia: [illegible]

Provenza . . 58
Bombón R. . . 56
Cara Carmen . . 55
Marialva . . 55
Filoche . . 55
Kilimanjaro . . 54
Edimboro . . 54
Alavy . . 53
Fagra . . 53

Premio UVA.—Para caballos de 3 años, nacidos en Chile ganadores.—Peso: 58 kilos.—Recargo de 1 kilo por carrera ganada en el Hipódromo Chile.—Inscripción: [illegible] —Premio: $ 2,500 al 1.o—Distancia: 900 metros.

One Step . . 58
Potasa . . 56
Xama . . 56
Imola . . 55
Marcola . . 55
Toinette . . 55
José Gener . . 55

La "Huasca"

Hoy, a primera hora, [illegible] revista hípica "La Huasca" [illegible] niendo el acostumbrado [illegible] lectura e información [illegible]

GUIA PROFESIONAL

ABOGADOS

GABRIEL AMUNATEGUI — SALVADOR DE LA VEGA
Estudio, Morandé 235 Int. 2-6. Casilla 3091. Teléfono 1963.

ERNESTO BARROS JARPA
Atiende sus asuntos profesionales el señor Agustín Barros Jarpa, en Morandé 235.

LUIS CONSTENLA
Abogado
Morandé 450, segundo piso. Asuntos civiles y criminales.

LUIS MALAQUIAS CONCHA S.
Asuntos civiles, criminales, accidentes, apelaciones. Compañía 1065, casilla 1088.

PEDRO DAZA BRANTES — LIVIO ROJAS A.
Morandé 440. Cas. 2281. Teléf. 2951.

ALBERTO DURAN B.
Huérfanos 1235. Of. 8. Casilla 2914.

JORGE ERRAZURIZ TAGLE — LUIS A. QUINTEROS T.
Amunátegui 301. Tel. 638. Cas. 2592.

NICANOR ELGUETA
Galería Alessandri 19-A. Tel. 586. Asuntos civiles, comerciales, mineros y criminales.

GALVARINO GALLARDO NIETO
Ahumada 163, altos. Teléfono 2343.

OSVALDO HEVIA L.
Morandé N.o 244. Casilla 1831.

JUAN ANTONIO IRIBARREN
Consultas, defensas, asuntos administrativos. Estudio: Estado 91, oficina 25, de 2 a 6.

RAMON SEGUNDO JIMENEZ
Abogado, Galería Alessandri 17, piso segundo, 10-11, 4-6.

BERNARDINO LEIVA
Bandera 612.

MANUEL MERINO E. — LUIS MERINO E.
Bandera 166. Tel. 2077. Cas. 2407, 10—11 y 4.30-6.

FIDEL MUÑOZ RODRIGUEZ. — GUSTAVO CANO PEEL. — Abogados.— Huérfanos 1163. Bolsa de Productos.

LORENZO MONTT — AMBROSIO MONTT WILMS
Compañía 1207. Teléf. 2307.

MANUEL OLIVA
Galería Alessandri 19-A., Teléfono 3204. Juicios civiles y criminales.

ROBERTO DE PETRIS
Abogado, Galería Alessandri 25, casa 2.o piso. Teléfono 156. Casilla 4044.

ANTONIO PLANET O.
Especialmente cuestiones comerciales. Estudio, Bandera 166. Cas. 4034. Tel. Ing. 1131. 10-11 A. M. 4-6 P. M.

ALFONSO REVECO
Especialmente causas comerciales. Nueva York 59, frente edif. Ariztía.

CARLOS SALAS HERRERA
Abogado. Bandera 552. Tel. 2177.

EMILIO TAGLE RODRIGUEZ
Huérfanos 840. Tel. 2018. Atiende preferentemente asuntos comerciales y mineros. 3-4.

AUGUSTO VICUÑA SUBERCASEAUX
Abogado. Huérfanos 1719. Teléfono 1770.

LUIS FIDEL YAÑEZ
Defensor de Ausentes y de Obras Pías. Moneda 1935.

HUMBERTO YAÑEZ VELASCO
Trasladó su estudio, Agustinas 673. Tel. 1914.

EVARISTO MOLINA HERRERA
Asuntos criminales, civiles, comerciales, Particiones, apelaciones, casaciones. Compañía 1053, cas. 1175.

NOTARIO

FERNANDO ERRAZURIZ TAGLE
Notario abogado. Bandera 345, Casilla 926. Teléf. 3324.

INGENIEROS

ALFREDO LEA-PLAZA
Santiago. Huérfanos 2384. Of. Moneda 1163. Teléf. 187.

MEDICOS

Dr. ITALO ALESSANDRINI L.
Cirugía y ginecología. Consultas: de 1-3. Merced 724. Telf. 3555.

Dr. AMENABAR OSSA
Oculista, 14 años Europa, 3 años médico-director Hospital de Ojos condado Staford (Inglaterra). Merced 494, de 1.30-4. Teléf. 602.

Dr. ARNELLO
Cirugía, anestesia general, venéreas. García Reyes 7. De 12-3; Hospital San Vicente, 4-6.

Dr. AGUILAR
Cirugía general, ginecología, sífilis. De 1-3. San Isidro 229.

Dr. ALCAINO
Oídos, nariz, garganta, vías lacrimales. Dieciocho 257. Tel. 257. 2-5.

Dr. BARRENECHEA
Oculista y especialista en oídos, nariz y garganta. Estado 91.

Dr. BRONNMAN
Ausente en Europa.

Dr. ARTURO BARRAZA A.
Vías urinarias, sífilis. Puente 557. 3-6.

Dr. BISQUERT
Vías urinarias, sífilis. Moneda 859. De 3-6. Cas. 2563. Tel. 953.

Dr. JULIO BUSTOS
Médico de ciudad de Santiago. Medicina interna, niños, sífilis. Recoleta 707. De 2-4.

DR. LABRA LETELIER
Nariz, garganta y oídos. Consultas de 2-5. Compañía 1361.

Dr. BORQUEZ SILVA
Estudios Europa. Pulmón, corazón, estómago, intestinos. Rayos X. 3-6. A. Prat 80. Tel. 19. Matadero.

Dr. BRAGA CASTILLO
Rayos X. Merced 136. Tel. 1398. Consultas: de 9-10 y 1-4.

Dr. BUSTOS
Ojos, nariz, garganta. 1-4. Teléf. 2204. Merced 315.

W. E. COUTTS
Sífilis, vías urinarias. 3-6. Tel. 1314. San Martín 372.

Dr. ALDO CONTRUCCI
Estudios Europa, medicina interna, sífilis. Agustinas 1729. 2-4. Tel. 3310.

Dr. LEONIDAS CORONA T.
Laboratorio Clínico. Delicias 865 (frente a Estado). 3-5. Tel. 2483.

Dr. CRAELIN
Profesor de enfermedades de la vista. Consultas 3-6. Compañía 2115. Tel. 2682.

Dr. Rodolfo Castillo S.
Oído, nariz, garganta. Consultas 2-5. Puente 553.

Dr. EDUARDO CRUZ-COKE L.
Medicina interna. Merced 305. 3.30-6

Dr. CAMPOS MENDEZ
Medicina interna. Enfermedades y desórdenes sexuales. 10-12; Alameda 852.

Dr. FELIX DAZA BRANTES
Medicina adultos y niños. De 2 a 6, Pensionado de San Vicente.

DOCTOR CROIZET
Profesor de la Facultad de Medicina. Regresó de Europa. Consultas 1-3. Dieciocho 191. Tel. 637.

Dr. LEON CHONCHOL
Medicina general. Rayos X. Sífilis, piel, venéreas. Consultas 2-5, San Antonio 40.

LABORATORIO CLINICO
de los doctores O. Letelier G., W. Fernández B. y R. Herrera V., San Antonio 451. Cas. 2886. Tel. 3692. Exámenes completos sangre, orina, leche, desgarros, etc. Cultivos. Autovacunas. Exámenes parasitológicos. Tumores.

IGNACIO DIAZ MUÑOZ S.
Medicina general, vías urinarias. 2.30-4.30. Bandera 674. Tel. 3424.

Dr. CASTAÑEDA IGLESIAS
Ex-médico residente Hospital Niños. Traslad óse Compañía 1839. Teléfono 254. De 1 1|2 a 3 1|2.

Dra. JULIA CLAVERIA
Medicina general. Niños, tratamiento del asma. Consultas: 1-3, Castro 107.

Dra. JUANA DIAZ MUÑOZ
Especialista enfermedades señoras y niños. 4-6. Delicias 858. Tel. 1715.

Dr. ROBERT DE LA MAHOTIERE
Estudios París, Berlín, Médico Hospital San Juan de Dios. Especialista enfermedades corazón. Electro cardiografía. Rayos X (Ortodiagrafía). Poligrafía. Compañía 1973. De 3 1|2 a 5. Casilla 3343.

Dr. DIMITSTEIN
Agustinas 1308, esquina Teatinos. Rayos X. Medicina general, especialmente: corazón, pulmón, estómago e hígado. 1-4. Teléfono 3848.

Consultas 2-4 1|2
Amunátegui 36. Tel. Ing. 3679.

DR. E. DAVILA H.
Estudios Europa. Medicina interna. Laboratorio de 10-12 y 6-7. Castro 31

DR. DIAZ VELASCO
Medicina interna, niños, sífilis, 2 a 4. Vergara 474. Tel. 236 Parque.

DR. RODRIGO DONOSO GAETE
Medicina interna. Consultas: 5.30-7. Santo Domingo 1477. Teléfono 256.

DR. DODDS
Cirugía huesos, injertos óseos: cirugía cráneo-cerebral, de la médula, y nervios. Estudios EE. UU. Europa. 21 de Mayo 578.

DR. ESPINA
Rayos X. Medicina interna. Estudios Europa. Delicias 1228, esq. Gálvez. Tel. 2102. De 1.30-4.

DR. FUENZALIDA CORREA
Cirugía, ginecología, partos. Merced 663. De 1-3.

DR. FUENZALIDA BRAVO
Profesor, éxito enfermedades de niños. Merced 560. Tel. 1721. 2-4.

DR. FONTECILLA
Afecciones pulmonares y nerviosas. Rayos X. Delicias 1626.

DR. GARCIA COLLAO
Ojos, nariz, garganta y oídos. San Antonio 148. de 4-6.

DR. ENRIQUE GONZALEZ H.
Estudios Europa, especialmente estómago, intestinos, hígado, diabetes, obesidad, reumatismo. Ejército 644. De 1-3.

Dr. Carlos Garcés Baeza
Delicias 1276. Teléf. 3747
Laboratorio Clínico, Rayos X. Medicina interna. De 1 a 5.

DOCTOR GIANELLI
Estudios Europa. Sífilis, Piel, Vías urinarias. 21 de Mayo 562. Consultas de 2 a 6.

DR. ARISTIDES GONZALEZ C.
Profesor extraordinario. Obstetricia, enfermedades señoras, 1-3. Casilla 1551. Teléf. 2789. Agustinas 629.

DR. GREENE
Regresó Europa. Cirugía, Ginecología. San Martín 509, esquina Catedral, 2-4. Teléf. 2860.

GONORREA E IMPOTENCIA
Debilidad vital y gonorrea con sus afecciones Prostatitis, supuraciones por más crónicas que sean, curan en pocos días, garantidas. Sistema nuevo. Dr. Winkelmann, 2 a 5. Alameda 2°0. Regresó de Alemania.

DR. GARCIA DOMINGUEZ
Medicina general. Enfermedades señoras. De 2-5. San Martín 453.

DR. CARLOS DOREN N.
Enfermedades de señoras. Cirugía. Consultas de 1 a 4.

A. ICAZA BARROS
Médico cirujano
Santo Domingo 739. Teléf. 2809.

DR. CARLOS A. ILLANES B.
Medicina interna y enfermedades de niños. De 2-5 Castro 176.

ENFERMEDADES DE LA PIEL
Sífilis - Radioterapia
Dr. FELIX GROHNERT B.
De 2 a 6. Castro 238

DR. ALEJANDRO INFANTE
Enfermedades niños, médico Hospital de Niños San Luis. Consultas: 2-4. Delicias 253.

DR. AGUSTIN INOSTROZA
Cirugía y Ginecología, Sífilis. De 4-6. Puente 583.

DR. GUSTAVO JIRON L.
Cirugía y Ginecología. Vergara 65. De 2 a 3.

RICARDO KUSCHEL S.
Cirugía general. De 3-4, excepción Sábados. Merced 186. Teléfono 1344.

DR. A KORNER ANDWANTER
Estudios en Estados Unidos, cirugía, ortopedia. Consultas: 2-4. Santo Domingo 623.

DR. ANDRES KONIG
Ex-médico Sanatorio "Kneippianum", Woerchofen. Neurastenia, arterioesclerosis, Bronquitis, tifus, sífilis. 2-4. Claras 549.

INSTITUTO RADIOLOGICO
Radioscopia, radiografía, radioterapia.

DR. ADOLFO KLAPLAN
Estudios Estados Unidos y Europa. Compañía 1429.

DOCTOR LARA
Médico Hospital de Niños. Consultas: 2-3 Delicias 2814.

Instituto Sanitas
Agustinas 1955 - Teléf. 2438
Laboratorio, Autovacunas, Rayos X, Radioterapia profunda, Luz Ultravioleta, Aplicaciones eléctricas, Innalatorio de Radium. Baños de ácido carbónico, Diatermia, Ortopedia.

DOCTOR LAVAL
Medicina interna. Amunátegui 31. De 4-6. Domicilio: Cochrane 340.

DR. TEODORO LEIBLE
Enfermedades nerviosas. Medicina interna. Rayos X. 2-4. Olivos 794.

Dr. H. LEA PLAZA
Regresó de Europa. De 2-5. Claras 693. Teléf. 3880.

DR. LABRA LETELIER
Nariz, garganta y oídos. Consultas de 2-5. Compañía 2361.

DR. LOIS
Trasladóse San Pablo 1286. Medicina, Cirugía, Inyecciones Intravenosas. 1-4.

DR. ARMANDO LEON L.
CIRUJANO
Compañía 1909, de 1-3. Teléf. 3846.

DRA. CORA MAYERS
Estudios Europa. Enfermedades niños y Ginecología. Ahumada 49. De 4-6. Teléf. 711.

DR. MORALES VILLABRANCA
Jefe Policlínica. Piel, sífilis, venéreas, 3-6. Galería Alessandri 24. Regresó.

Dr. JUAN MARIN
Consultas: Amunátegui 85, de 4.30 a 6. Domicilio: Nataniel 149.

PROFESOR EDUARDO MOORE
Vergara 110. 2-6. Vías urinarias y piel.

DR. MEZA OLVA
Estudios Europa. Medicina Interna, Sífilis. 4 a 6. Dieciocho 268. Teléfono 1769. Domicilio: V. Mackenna 955. Teléfono Santa Elena 9.

DR. ITALO MARTINI Z.
Ojos, oídos, nariz y garganta. Delicias 1164. De 2 a 4 P. M.

DR. JUAN MONTENEGRO M.
Enfermedades de niños. Compañía 1770. Teléfono 2120.

PROF. B. MUÑOZ PAL.
Cirugía general. Dieciocho 250. De 3 a 4

DR. MALBRAN
Enfermedades mentales y nerviosas. De 2 a 5. San Antonio 584.

DOCTOR MUJICA
Profesor enfermedades vista. Ojos artificiales. Consultas: 10 a 12. y 1 1|2 a 3. Recoleta 868.

DR. MOUAT S.
Ginecología, partos, ex-jefe Clínica Ginecológica Dr. Korner. Brasil 25. De 1 a 4.

MANUEL MORENO
Medicina general. Particularmente pulmón, estómago, intestinos. Tratamiento especial tuberculosis pulmonar. Estudios Europa. San Francisco 155 2 1|2 a 4 1|2.

DR. MELENDEZ
Medicina interna, Sífilis. Merced 778. de 3-5. Domicilio: Sazié 2007. Teléfono 2246.

DRA. MAGDALENA NEIRA
Medicina interna y señoras. Consultas: de 2 a 4. Delicias 145.

DR. MORAGA FUENZALIDA
Medicina y Cirugía de niños. Cochrane 118. Teléfono 2804. De 1 a 3.

DR. NUÑEZ ZAMORA
Martes, Jueves, Sábado. 2-5. Matucana 289. Teléfono 291, Estación.

Dr. GMO. MORALES BELTRAMI
Médico-jefe Policlínica "El Buen Samaritano". Catedral 2257, de 1-3.

DR. ORREGO PUELMA
Médico Hospital San Juan de Dios. De 1 1|2 a 3 3 1|2. Agustinas 1314.

DR. OHLERICH
Titulado Alemania, Chile. Medicina interna, enfermedades de niños. Teléfono 332. Catedral 1488.

DR. LUIS OPAZO F.
Jefe Policlínica Niños. Prof. Sanhueza. Compañía 2831. De 1-3.30.

Dra. ERNESTINA PEREZ
Estudios en Europa. Consultas de 10 a 12. Especiales en la tarde. Alameda 540.

DR. GUILLERMO PUELMA
Vicuña Mackenna 171. Teléfono 431. De 3 a 4.

DR. MARCIAL PARADA
Oídos, nariz, garganta. De 3 a 5.— Santo Domingo 831. Teléf. 3859.

DR. ALBERTO PANATT
Jefe Policlínica Prof. García Guerrero. Medicina general. Sífilis. 1.30 a 4. Teléf. 1211. Huérfanos 1819.

DR. PATIÑO MAC - IVER
Medicina interna. niños. Sífilis. Compañía 147. De 2 a 5.

DR. DAVID PULIDO L.
Enfermedades niños. Santo Domingo 1790. Teléf. 2152. De e a 4. a 6. Domicilio: Nataniel 146.

DR. PRUNES
Estudios en Europa. Jefe de Clínica. Piel, Sífilis, Venéreas. Merced N.o 490. Casilla 2894.

DR. RICARDO PERALTA G.
Cirugía general, especialmente de niños. Compañía 1606.

PROFESOR PARDO
Cirugía y enfermedades de señoras. Consultas: 2 a 4. Ejército 119.

DR. PANTOJA
Corazón, pulmón, estómago, sífilis. 2-4. 7-3. Tel. 574. Sto. Domingo 1036.

DR. OTTO PHILIPPI
Enfermedades niños. Sto. Domingo 820. De 1 a 3. Teléfono 2415.

DR. RAFAEL PEÑARANDA R.
Especialidad corazón, estómago, hígado, riñón, sífilis, venéreas. Llamados nocturnos. 2-4. Catedral 1988.

PROFESOR DR. SOTO PARADA
Laboratorio Clínico. Moneda 1035. De 2 a 6.

DR. EMILIO PETIT
Cirugía general, vías urinarias. Consultas: Dieciocho 128.

DR. JULIO PAREDES F.
Especialmente enfermedades señoras, Ginecología y cirugía abdominal. 2 a 4. Amunátegui 33.

DR. QUIROGA
Enfermedades nerviosas y mentales. Puente 583. Consultas de 2 a 5.

DR. EDUARDO DE RAMON
Cirugía. Enfermedades señoras. De 1 a 3. Agustinas 1606. Teléfono 3623.

DR. ALBERTO RAHAUSEN J.
Carmen 47. De 4-6. Tel. 3022. Riquelme 47. De 1-4. Teléf. 1642.

DR. JOEL RODRIGUEZ P.
Estudios Europa. Medicina interna. Especialmente estómago, intestinos. Rayos X. De 2-4. Amunátegui 539. Teléfono 2810.

Dr. SUAREZ ALVAREZ
Oculista jefe clínica oftalmología: 1-3. Santo Domingo 1344.

DR. SCHWAZENBERG L.
Enfermedades niños. Merced 186.— Teléfono 1344.

DR. STUARDO
Estudios Europa. Enfermedades niños. 1 a 4. Moneda 1526. Tel. 2245.

DR. SANTANDER
Estudios Europa. Corazón, riñón, sífilis, especialmente estómago, intestinos. Rayos X. Laboratorio. Alameda 2079. De 2 a 5.

DR. OSCAR PERALTA C.
Medicina general. Enfermedades señoras. Rayos X. Laboratorio. Delicias 1276. Teléfono 3747. De 1 a 2½. Residencia: Prat 671. Teléfono 194.

DR. MARCO A. SEPULVEDA R.
Laboratorio: Bandera 736. Teléfono 233. Exámenes completos: sangre, orina, esputos, etc. Cultivos. Autovacunas. Abierto a toda hora.

DR. HELLMUTH SIEVERS W.
Médico-cirujano. Domicilio: Molina 632. San Antonio 275, 2 a 3 1|2.

GABINETE DE MECANOTERAPIA
Instituto Superior de Educación Física. Morandé 750. El gabinete estará a cargo del doctor H. Sievers. Consultas: Martes, Jueves y Sábado. De 4 a 5.

DR. STOLTING
Oculista. Médico recibido Alemania y Chile. Compañía 1392. De 3 a 5.

DR. TORRES TORRES
Jefe Clínica Prof. Korner. Enfermedades señoras. Catedral 1249. De 2 a 5.

DR. VEGA MACHER
Exclusivamente pulmón. Nataniel 109. 2-3 1|2. Lunes, Miércoles y Viernes.

DR. JAIME VIDAL
Ex-Director Sanatorio San José, enfermos pulmón. Puente 557. de 3—5.

DR. VIVES BRAVO
Estudios Europa. Enfermedades niños. 2 a 4. Tel. 2896. Monjitas 317.

DR. VARGAS SALCEDO
Cirujano. Martes, Jueves y Sábado. 2-5. Teatinos 354. Teléf. 1060.

DR. G. E. VIDAL S.
Consultas: 4 a 6. Delicias 2646. Teléfono 245. Estación.

DR. YAÑEZ G.
Regresó de Europa. Piel, Sífilis, venéreas. Delicias 865.

DR. VICUÑA HERBOSO
Ayudante Clínica, Prof. García Guerrero, medicina interna. Especialmente enfermedades corazón. Martes, Jueves, Sábado, de 2 1|2 a 4 1|2. Almirante Barroso 270. Teléfono 1068.

DR. MAURICIO WEINSTEIN
Piel, Sífilis y Venéreas. Radioterapia y Luz Ultravioleta. Especializado en Europa. Agustinas 1357. De 2 a 5.

DR. WAUGH ALDUNATE
608-914. Estudios Europa, Medicina interna, venéreas, Sífilis, Reacción Wassermann. 2-4½. Compañía 1853.

DR. WIREN
Oídos, nariz, garganta. Compañía 1606. De 2 a 3.

DENTISTAS

DR. RUBEN BUSTOS
Graduado en "Philadelphia Dental College". Larga experiencia profesional. Catedral 1280.

DR. CLODOMIRO CONTRERAS
San Antonio 451. Teléfono 3692. Horas: 9-11 y 2-6.

DR. CERDA LOPEZ
Dentista, Santo Domingo 849. Especialmente Coronas, Puentes, Porcelana, Hora fija.

DOCTOR GALLARDO GONZALEZ
Cirujano Dentista. Estudios Philadelphia. Consultas diurnas y nocturnas. Echaurren 26.

PEDRO MENDEZ
Huérfanos 782. (Precios antiguos). Estudios Estados Unidos, Europa.

CLINICA DENTAL
Doctor Valenzuela Basterrica
Unica clínica atendido por médico doctor Alberto Rahausen. Cirugía general de 2 a 4. Cuatro dentistas especialistas, de 9 a 7. Riquelme 47. Teléfono 1642.

DOCTOR ROGAT
ESPECIALISTA PIORREA-ALVEOLAR
ENCIAS SUPURANTES
DIENTES MOVIBLES
BOLSA COMERCIO
OF. 212 - 213.

MUÑOZ LOBOS
Extracciones sin dolor. [illegible] puentes, placas, [illegible] dos. San Diego [illegible]

RAFAEL URQU[illegible]
Dentista. Agustinas [illegible]

DR. ALFONSO L[illegible]
Jefe clínica operatoria [illegible] tal Especialista [illegible] Piorrea. Compañía [illegible]

NICOLAS RODRI[illegible]
Dentista
Ayudante clínica oper[illegible] la Dental. Nataniel [illegible]

DR. F. DE PETR[illegible]
Cirujano-Dentista. Gale[illegible] dri 25. Extracciones [illegible] dolor. "Electroconiza[illegible]"

VIRGILIO ACU[illegible]
Cirujano dentista, Ayu[illegible] operatoria Escuela Den[illegible] nos 2796.

CESAR VACCA[illegible]
Dentista.—Ayudante C[illegible] toria Escuela Dental [illegible] Compañía 1058.

VETERINA[illegible]

SCHMIDT [illegible]
Enfermedades animales [illegible] llamados domicilio. [illegible] 457. Teléf. 3649.

ARQUITEC[illegible]

EDUARDO TA[illegible]
Construcciones, transf[illegible] reparaciones. Honorarios [illegible] to. Planos. Presupuesto[illegible] 440.

MATRONA[illegible]

ROSENDA CASTRO [illegible]
Recibe pensionistas [illegible] Atención especial [illegible]

CLINICA PRIVADA [illegible]
Señora Reyes, matrona [illegible] ta. Establecimiento [illegible] dido por dos cirujanos [illegible] Recibe enfermas [illegible] país. Partos. Precios [illegible] Consultas gratis. [illegible]

CLINICA
Ana de Merino.—Matrona [illegible] ladóse: Olivos 654. [illegible] nistas.

ENIBAL SILVA [illegible]
Matrona. Se trasladó [illegible] ohrane 1848.

CLINICA
Ana G. Vargas Barrera [illegible] cibe pensionistas. Cochrane [illegible]

MATRONA [illegible]
Huérfanos 3460, entre [illegible] y Bulnes. Gran pensionado [illegible] lar. Partos, atendidos [illegible] te por su propietaria [illegible] elección de las enfermas [illegible] dades de señoras, atendidas [illegible] dicos especialistas. [illegible] Inyecciones, atiende a [illegible]

Mme. E. FRAGN[illegible]
Matrona francesa, Manuel [illegible] 647, entre Sto. Domingo [illegible]

SARA OSORIO DE [illegible]
Pensionado particular [illegible] curaciones internas [illegible] micilio. Rosas 1727.

PENSIONADO [illegible]
Atendido señora [illegible] matrona llegada [illegible] sionistas desde $ [illegible] raciones atendidas [illegible] San Diego 360.

PENSIONADO "Dra. [illegible]"
Recibe enfermas, meses [illegible] tencia completa, partos [illegible] no permanente. San Diego [illegible]

PENSIONADO PART[illegible]
Mercedes Rojas, matrona [illegible] go 930. Recibe pension[illegible] das partes del país. [illegible] ciones. Curaciones [illegible] do consultas por carta [illegible] gratis. Precios módicos.

CARMELA TORO [illegible]
Partos, Asistencia [illegible] be enfermas. Matucana [illegible]

BLANCA LETELI[illegible]
Matrona
Partos, curaciones, [illegible] García Reyes No 34.

ANNA WIDEN
Masajista [illegible]
Atiende señoras, niños, [illegible] se: Moneda 724, [illegible]

VIDA OBRERA

LAS DIVERSAS CORPORACIONES SOCIALES OBRERAS SE APRESTAN PARA CELEBRAR "EL DIA DE LA RAZA"

EL BENEFICIO DE ESTA NOCHE EN EL CONSEJO DE TRANVIARIOS EN FAVOR DEL CONOCIDO AUTOR TEATRAL A. ACEVEDO HERNANDEZ

Circular enviada por el Directorio interino de la Sociedad "Unión de los Tipógrafos a los asociados

En favor de los obreros tabacaleros en huelga, de la ciudad de Talca

ACUERDOS. — FIESTAS Y CITACIONES SOCIALES

PUBLICACIONES DE LA FEDERACION OBRERA DE CHILE

SECCION DE FUNDIDORES DEL F. Y. DE C.— Se ha citado a junta general extraordinaria para hoy a las 8 P. M., en el local Avenida Matta N.o 792, esquina de San Francisco a todos los fundidores y moldeistas de Santiago.

Se ruega encarecidamente la asistencia a los federados de la fundición Acero Electro, Maestranza del Ejército y Valdivieso y Victoria, para tratar la renuncia del Secretario general y en su efecto nombrar otro que desempeñe este puesto de gran responsabilidad.

CONSEJO INDUSTRIAL DE CONSTRUCCION.— La junta administrativa de este consejo Industrial está citada a asamblea extraordinaria para hoy a las 8 1|2 P. M., en nuestro local, A. Matta 792.

Para esta noche están citados los federados José Toledo, Enrique Díaz Vera, Roberto Salinas y Carlos Miranda a la misma hora indicada.

F. O. FERROVIARIA DE CHILE. —Consejo de Santiago.— Se ha citado para hoy a las 7 P. M. a todos los miembros del Directorio y la Junta de administración y fiesta para tratar de asuntos de interés. La asistencia se recomienda a los dos cuerpos directivos.

Se han nombrado las comisiones siguientes: Para que concurran donde el Ministro: Yáñez, Lorca, Véliz; para que concurran al directorio general del Partido Demócrata: Labbé, Rivera, Salazar. Comisión para confeccionar los reglamentos interiores y sanidad, reforma de pagos: Cabelledo, Labbé, Rivera, Véliz, Arriagada, Jorquera, Morales J. M.

En el próximo mes se realizará un beneficio en uno de los teatros de esta localidad; se pedirá el concurso de la Estudiantina Esmeralda. Banda del Orfeón Maestranza; la parte literaria estará a cargo de los mejores cuadros obreros. La conferencia será dictada por un conferencista. La concurrencia a ese beneficio será obligatoria para todos los ferroviarios.

En la presente semana, a la hora de costumbre, se tendrá asamblea general para tratar de las incidencias que hay con el personal de Vía y Obras, y poner en vigencia oficial los acuerdos del Congreso de San Fernando.

Han ingresado al Consejo dos federados trasladados y los nuevos señores Carlos 2.o Silva Hollman y Faustino Valencia.

GRAN VELADA TEATRAL A BENEFICIO DE LA HUELGA DE TABACALEROS DE TALCA. — Se desarrollará un excelente programa.— Todos los obreros tienen la obligación moral de asistir a este acto.— Los tabacaleros de Santiago celebran el Miércoles 11 una gran velada literario-musical a beneficio de la huelga de Talca, movimiento de cuyo desarrollo hemos venido dando amplia cuenta a nuestros lectores.

Se ha organizado un programa excelente para esta velada, que no dudamos, ha de ser concurridísima. Habrá algunos buenos números de música, declamación y canto, desempeñados por un grupo escogido de obreros y obreras amantes de la cultura artística, que han sido generalmente aplaudidos en ocasiones anteriores.

Se representará un drama social el más alto valor, que hace poco se estrenó en los principales teatros de Buenos Aires con éxito ruidoso. El diputado obrero, señor Víctor Muñoz, dará una conferencia, en el curso de la cual expondrá los principios fundamentales de la acción sindical y de un progreso en el momento actual. Sabemos que esta conferencia será interesantísima, y creemos que todos los obreros deben escucharla.

Por otra parte, los fines a que se dedica esta velada no pueden ser más hermosos, pues se destinarán las entradas para ir en ayuda de los tabacaleros de Talca que sostienen actualmente un movimiento justificado.

Las entradas se venden en el local de la sección: Maipú 830. El local estará arregldao primorosamente, y una buena banda de músicos amenizará el acto.

La velada empezará a las 8.30 P. M. en Maipú 830, junto a San Pablo, el Miércoles 11 del corriente. La entrada general cuesta cincuenta centavos.

LA PROXIMA CONFERENCIA DE LOS PINTORES.— La sección pintores y empapeladores del Consejo Industrial de Construcción, perteneciente a la Federación Obrera de Chile, celebrará la segunda conferencia pública el Viernes 13, a las 5 y media P. M., en Vicuña Mackenna esquina de Diez de Julio.

Usarán de la palabra sobre organización social y otros temas los federados señores Emilio Zapata, Roberto Salinas y otros.

CENTRO DE ESTUDIOS SOCIALES "AURORA ROJA" (Nataniel 2024).— Hoy, a las 8.30 P. M., se llevará a efecto un interesante programa literario-musical, con el siguiente programa:

1.a parte.— 1. Obertura por la estudiantina; 2. Discurso por Fernando Lavoson; 3. "La gran infamia", poesía por Amada Henríquez; 4. "El sindicalismo frente a la política", conferencia por Eduardo Bunster; 5. Reservado para Mister John.

2.a parte.— 1. Pieza por la estudiantina; 2. "El héroe ignorado", monólogo dramático a cargo de Manuel Montano; 3. "Los periodistas", dúos por los conocidos parodistas Tallarini y Macarroni; 4. Poesía por Aída Silva; 5. Canto en guitarra por Mister John; 6. Cerrará el acto un miembro del Centro de Estudios Sociales "Luz y Acción".

Entrada libre.

TEATRO DEL CONSEJO DE TRANVIARIOS DE SANTIAGO. — Bulnes esquina de Martínez de Rozas.— Hoy se llevará a efecto una gran velada en honor del autor teatral chileno A. Acevedo Hernández, el más genuino defensor del pueblo dentro de la literatura nacional propiamente dicha. Damos a continuación el programa:

Primera parte:

1. Cuatro palabras por el organizador de la velada señor L. Rojas Garcés; 2. Declamación por el actor obrero Elías Lafferte; 3. Piano: Relámpago, célebre fox trot, por su autor señor Baltasar Díaz; 4. Canto por la señora Zulema de Martínez; 5. Pepe Martínez y Pedro J. Malbrán en "Los rotos choros"; 6. Monólogos y humoradas por el actor estudiantil Pepe Martínez.

Segunda parte:

1. Estreno del apropósito cómico campesino en un acto y prosa, original de Antonio Acevedo Hernández, titulado "A la mujer déjenla"; 2. Poesía por A. Montecinos.

Tercera parte.— Baile social.

Precio de las localidades: Platea, $ 0.60; galería, $ 0.40. La velada empezará a las 9.30 P. M. en punto.

—Mañana Jueves, junta general ordinaria, en la que se tratará asuntos de suma importancia. Se encarece la asistencia.

Asociación de Cuadros Artísticos Obreros de Chile

CENTRO ARTISTICO NACIONAL "PEDRO SIENNA".— Este Centro celebrará su primer aniversario el 21 del presente, con una velada literario-musical y baile de fantasía, que se llevará a cabo en el salón-teatro de La Universal.

Se cita a la comisión de fiestas para hoy, a las 8.30 P. M., y a ensayo general para las 9.30 P. M.

CUADRO DRAMATICO DEL C. D. "ARTURO ALESSANDRI".—La función del próximo Sábado.— Como se ha venido anunciando, el Sábado se efectuará en el local que el Centro "Bernardo Gómez Solar" posee en la calle de Arturo Prat 1136, una velada artística a beneficio de los fondos sociales de esta institución.

Se ha citado a sesión para hoy, a las 8.30 P. M., en la escuela nocturna anexa a la Normal N.o 3, a todos los miembros de este conjunto por haber muchos asuntos urgentes que tratar. Se encarece la asistencia y la puntualidad en la hora.

CUADRO ARTISTICO EL ARTE DECORATIVO.— La reunión de esta noche.— Para hoy, a las 7 de la tarde, han sido citados los miembros de este Cuadro a ensayo general del drama "La méndiga", haciéndose también el reparto del drama de Juan Manuel Rodríguez, titulado "La silla vacía".

Los roles de estas obras estarán a cargo de los mejores elementos de este Cuadro, por cuyo motivo se ha encarecido especialmente la asistencia a las siguientes personas: P. González, F. Cárdenas, F. Gil, M. Alduante, H. Aravena, M. Baeza, J. Navarrete, A. Díaz, R. Vargas y J. Solís, y las señoritas L. Cancino, E. Molina, E. Ordenes y Serena Frédes.

Este mismo Cuadro ensayará la obra "La guerra de don Ladislao", que será representada a beneficio de la Asociación de Cuadros.

Se están haciendo los preparativos para la gran velada con que se inaugurará el salón social de este Cuadro, especialmente el teatro de actos sociales.

Fiestas sociales

CUADRO ARTISTICO GUTENBERG.— El Domingo próximo, a las 5 de la tarde, en el local del Centro Recreativo Artes Gráficas, se llevará a efecto una matinée extraordinaria literario - musical y baile a beneficio del Cuadro. Artístico Gutenberg, cuyo producto total será destinado a la compra de una ropería.

—Las señoritas y jóvenes que componen este Cuadro, quedan citados para hoy en el diario "La Nación". La asistencia es obligatoria. Hora: 6 1|2 P. M. en punto.

Las Fiestas de la Primavera

TRIUNFO DE UN ESCRITOR OBRERO

En el reciente concurso de prólogos para la Fiesta de la Primavera, abierto por la Federación Nacional de Estudiantes, obtuvo el primer premio el señor Gerardo Moraga Bustamante, miembro de la Academia "Jacinto Benavente", de la Asociación de Cuadros Artísticos de Chile.

Este joven poeta es ya conocido en

Señor J. MORAGA BUSTAMANTE

los círculos intelectuales, debido a su no interrumpida labor literaria en algunas revistas de la capital y de provincias.

Sus consocios de la Academia "Jacinto Benavente, queriendo demostrarle la estimación de que es objeto dentro de la Academia, han acordado ofrecerle una manifestación, la que se llevará a efecto el Sábado próximo.

Las adhesiones se reciben diariamente en San Alfonso 345.

SOCIEDAD DE ACCION SOCIAL EMPLEADOS DE COMERCIO (BARRIO ESTACION).— El baile de hoy.—En el salón del Centro Deportivo y Recreativo Esparta, ubicado en la calle San Alfonso N.o 30, se llevará a efecto hoy, a las 9 1|2 P. M., el gran baile social organizado por la Sociedad de Acción Social Empleados de Comercio

SEÑOR MARIO MALUENDA,

Pro-secretario de la Sociedad

(Barrio Estación), con motivo de darse a conocer oficialmente a las diversas sociedades y prensa de la capital.

El baile será amenizado por una excelente orquesta compuesta de cinco profesores, y durante su desarrollo se intercalarán números de variedades que estarán a cargo de conocidos aficionados.

CUADRO CAMILO ORTUZAR EX-ALUMNOS SALESIANOS.— Con todo brillo se efectuaron el Domingo, las fiestas que había organizado este Centro, para tributar un saludo de vienbenida al señor Luis M. Nal, y P. Juan Zin que acaban de regresar de su viaje a Europa.

En la mañana se efectuó la asamblea a la cual concurrieron además de los festejados, el presidente señor Díaz Meza y el vice señor Cifuentes, los directores y un gran número de socios y amigos de la institución.

Después de la obertura ejecutada por el Orfeón, usó de la palabra el presidente señor Díaz Meza, quien en una feliz y bien inspirada improvisación dió la bienvenida a los festejados.

A continuación los niñitos Fuentes cantaron dos hermosas canciones.

Después usó de la palabra don Manuel Cádiz ,quien leyó un conceptuoso discurso de saludo. El señor Clemente Guzmán declamó un precioso poema titulado: "El misionero".

Finalmente usaron de la palabra el P. Zin y el señor Luis Nal para agradecer la manifestación que se les tributaba. Poco antes de medio día se puso fin a esta simpática reunión.

A las 8 P. M., se efectuó el banquete en el mismo salón que había sido transformado en un espléndido comedor.

El adorno de la sala fué hecho con exquisito gusto. Una profusión de luces, banderas chilena e italianas que se ostentaban en las paredes, las guirnaldas y las flores, le daban un aspecto casi fantástico; completaban este conjunto la alegría y amena charla de los comensales.

A la hora de los postres ofreció la manifestación el vice-presidente señor Cifuentes, contestó el señor Nal visiblemente emocionado. Hicieron uso de la palabra algunos otros oradores y cerró la manifestación el señor Díaz Meza. A las 11 se retiraban los asistentes gratamente impresionados de tan agradable fiesta.

Sociedad Unión Andrés Bello

EL GRAN BAILE Y VELADA DEL SABADO PROXIMO EN LOS SALONES DE LA SOCIEDAD DE ARTESANOS LA UNION

Completo éxito promete alcanzar el gran baile y velada del Sábado próximo, en los espaciosos salones de la Sociedad de Artesanos La Unión, que a beneficio de los fondos sociales y en honor de los socios de 25 años de permanencia en la Sociedad, ha organizado la Unión Andrés Bello de Socorros Mutuos.

A fin de darle mayor realce a esta simpática velada, el Cuadro Vital Aza de la Asociación de Cuadros Artísticos Obreros de Chile, que dirige el señor Luis Barra, se ha ofrecido galantemente con su valioso concurso, y para este efecto pondrá en escena una de las mejores obras de su vasto repertorio.

Un grupo de socios entusiastas han donado gentilmente valiosos objetos de arte para que sean rifados en esta fiesta.

Amenizará el baile la aplaudida orquesta de cinco profesores a cargo del maestro señor Rodolfo Neira M., y a pedido de la Sociedad Andrés Bello será dirigido por el señor Julio Godoy.

Para atender debidamente a la concurrencia, se ha nombrado una comisión especial para que atienda el buffet y el guardarropas.

Las entradas se encuentran en venta en las siguientes partes: Bandera 876. Club de la Unión, Club de Setiembre, Restaurant Santiago y en Riquelme 851.

UNION LOCAL DE TRABAJADORES INDUSTRIALES DEL MUNDO. Hoy habrá una interesante conferencia en el Hogar Común, San Francisco 608, a las 8 1|2 P. M., por el señor Aurelio E. Díaz, socio del Centro Católico Diego Portales. El tema de esta conferencia versará sobre "La política actual de Chile y la instrucción de los obreros".

CENTRO RECREATIVO ARTES GRAFICAS.— Hoy, de 9 a 12 P. M. clases de baile.

LAS FIESTAS ESPAÑOLAS

LOS BAILES EN LOS CENTROS OBREROS

Diversos actos preparados para mañana

Desde hoy en la noche se empezará a celebrar en los distintos Centros sociales, el Día de la Raza, con grandes bailes sociales, que han sido preparados especialmente con este fin.

Esos bailes prometen estar muy concurridos, especialmente el preparado por la Sociedad de Artesanos La Unión, cuya comisión de fiesta dirigen tan entusiastamente los señores Amador 2.o Mateluna y Lorenzo Pérez.

Entre otros Centros que han preparado actos para estas mismas fiestas, figuran los siguientes:

BAILES DE FANTASIAS. — La Comisión de Fiestas del Centro 1.o de Mayo, sigue trabajando con todo ahinco en los arreglos del salón social para los bailes de fantasía que efectuará mañana en la tarde y noche, en homenaje a la Fiesta de la Raza.

CENTRO RECREATIVO LA ILUSTRACION.— La comisión de fiestas de este Centro ha preparado con motivo de la Fiesta de la Raza, dos bailes de fantasía que se efectuarán hoy y mañana en el local social, Bascuñán Guerrero 542. Habrá premios para los mejores disfraces.

CENTRO RECREATIVO DEL SINDICATO DE CHAUFFEURS DE CHILE.— Se prepara con entusiasmo el baile de fantasía que se efectuará mañana. En este acto serán premiadas las parejas que se presenten en mejor traje de carácter.

SOCIEDAD COMERCIANTES DEL MERCADO CENTRAL.— Mañana 12 de Octubre, aniversario del descubrimiento de América, será la inauguración oficial de la propiedad social, Avenida La Paz N.o 8, a las 9 P. M.

Se efectuará un gran acto literario-musical y baile. Asistirán varios parlamentarios, autoridades y sociedades obreras que tienen relaciones de amistad con esta institución.

El baile será amenizado por una buena orquesta y la Estudiantina "Fígaro"; además se dará principio a los bailes semanales con el fin de que asistan las familias de los barrios Independencia y Recoleta.

CENTRO SOCIAL Y DEPORTIVO ADOLFO MORALES.— La comisión de fiestas de este Centro ha preparado un baile para esta noche, en celebración de la Fiesta de la Raza; éste se llevará a efecto en el salón social, a las 9 1|2 P. M.

CENTRO SOCIAL Y DEPORTIVO JACK DEMPSEY.—El Día de la Raza y su celebración en esta institución.—La comisión de fiestas acordó llevar a efecto mañana dos bailes en celebración del Día de la Raza y ambas reuniones dedicarlos a la colonia española residente; especialmente invitados concurrirán a esta fiesta social caracterizados miembros de la colonia, para así dar mayor realce a esta simpática reunión.

CENTRO ROYAL Y A. L. SAN EUGENIO.— La matinée de mañana.— Mañana Jueves a las 3 1|2 baile familiar en honor del Día de la Raza.

CENTRO INSTRUCTIVO "EL DESPERTAR.— (Matucana esquina Rosas).— El baile de fantasía de Hoy.— Hoy, a las 9 P. M., se dará comienzo al baile de fantasía que ha organizado la Comisión de Fiestas, el cual es dedicado a la Federación de Estudiantes de Chile y será amenizado por una excelente orquesta, además habrá premios para los mejores disfraces.

Durante este baile habrán algunos números de variedades y se rifará un anillo de señorita; tendrán opción a esta rifa todas las señoritas que asistan disfrasadas.

—Mañana habrá matinée con orquesta, la que también es de fantasía, como asimismo, el baile de la noche.

SOCIEDAD ARTESANOS LA UNION.— La Comisión de Fiestas ha preparado para mañana, Día de la Raza, una gran matinée que se desarrollará de 5 1|2 a 8 1|2 P. M., en honor de la Colonia Española, para cuyo efecto habrá una excelente orquesta de 5 profesores; y en la noche, de 9 1|2 a 12 P. M., baile en honor de las familias del barrio.

CENTRO DEPORTIVO Y RECREATIVO ESPARTA.— La Comisión de Fiestas de este Centro ha organizado para mañana, un baile de fantasía en conmemoración de la Fiesta de la Raza.

Este baile dará comienzo a las 9 de la noche y será amenizado por una buena orquesta.

Salón social: San Alfonso N.o 30, al legar a Delicias.

CENTRO ARTISTICO ESTUDIO Y PROGRESO (Andes 2245).— La comisión de fiestas de este Centro ha venido trabajando con todo entusiasmo para el baile de fantasía que se llevará a efecto mañana, a las 5.30 P. M., en el espacioso salón del Centro, el que estará profusamente engalanado con luces y guirnaldas.

El directorio del Centro, queriendo asociarse para celebrar dignamente el "Día de la Raza", dedica especialmente esta fiesta a la colectividad española y a todos los Centros que mantengan relaciones con esta institución.

Las entradas están en venta, y se pueden adquirir en el local social, Andes 2245.

Citaciones

Sociedad de Carpinteros y Ebanistas Fermín Vivaceta.— A junta general ordinaria para el próximo Domingo a las 9 A. M., junta que será continuación de la anterior. Se tratará la siguiente tabla:

a) Aprobación del balance.

b) Elección de un director, por la renuncia del señor Pedro Lara.

Sociedad de S. M. Figueroa Alcorta.— A junta general extraordinaria para mañana a las 3 P. M.

Tabla: diplomas, reforma de estatutos.

Sociedad Empleados de Hoteles, Ahorros y Socoros Mutuos.— A junta directiva para hoy a las 3 P. M. para seguir tratando los estatutos y ponerse de acuerdo para nombrar el nuevo directorio.

Centro Deportivo y Recreativo "Fresia".— Para hoy a las 9 P. M. en los salones de "El Diario Ilustrado", a junta general.

Centro de E. Sociales Carlos Marx. —Para hoy a las 7 P. M., sesión. Se encarece la asistencia. Local: Chacabuco N.o 14 A.

Sociedad de S. M. Juan M. Dávila B.— A sesión ordinaria de directorio para esta noche, a las $ 1|2 P. M., en la secretaría, San Francisco 668. Se encarece la asistencia.

Centro Social y Deportivo Los Amigos.— Hoy a las 8.30 P. M., a junta general extraordinaria.

Asociación de Industriales de Sastrerías.— Al directorio para hoy a las 9 P. M., en el local de la Sociedad Unión Comercial.

Centro Deportivo Luis Cousiño de la S. I. P. —Para hoy a las 9 P. M., a junta extraordinaria a todos los socios. Se encarece la asistencia al señor César Ríos.

Sociedad La Democracia.— Hoy a las 9 1|2 P. M., junta general extraordinaria.

Sociedad Santiago de Zapateros, Hormeros y Curtidores.— Al componente femenino de esta institución, a junta general extraordinaria que se celebrará el Domingo próximo a las 9 1|2 de la mañana. Se encarece la asistencia y puntualidad en la hora.

Sociedad Unión Andrés Bello de Socorros Mutuos.— A sesión de directorio para hoy a las 9 1|2 P. M.; hay asuntos de importancia que tratar. Se recomienda la asistencia y puntualidad en la hora.

Se ruega pasar a visitar a los socios enfermos que son: Juan de Dios Pérez, Hospital San Juan de Dios, sala del Carmen N.o 3; Nicolás Berestay, en su domicilio, Carrión 1710.

Como también se avisa a los socios se apresuren a cancelar las últimas cuotas mortuorias; el recaudador se encuentra todos los días Miércoles en la secretaría, Bandera 976, de 9 a 11 1|2 P. M.

Centro Recreativo La Instructiva Obrera.—A junta general para hoy a las 9 P. M. Se encarece la asistencia a los socios, pues el tesorero dará cuenta del balance semestral.

Escuela Musical del Hogar Común. Estudiantina La Libertad.—Para hoy a sesión extraordinaria para tratar asuntos importantes. Se recomienda la asistencia, en el lugar de costumbre.

Sociedad de Artesanos La Unión.— Comisión de Escuela.— A todos sus miembros para hoy a las 8.30 P. M.

Estudiantina La Chile.— A todos los socios a clases para hoy, a las 8.30 P. M., en Siglo XX 128.

VAN DYCK
SPECIAL CIGARETTES
Lo mejor que se fuma
a 40 centavos
Compañía Inglesa de Tabacos

SI UD. SE INTERESA
Por comprar alhajas de ocasión, vea los precios marcados a la vista de todos.
LA EQUITATIVA
DELICIAS 857
13-O

En Instalaciones Eléctricas
no hay que fijarse solo en el precio sino en la seguridad del trabajo y en la calidad del material.
Nosotros somos los más antiguos en el ramo y garantizamos todo trabajo que hacemos
Presupuestos Gratis
Raab, Rochette, Roca y Cía.
SUCESORES DE
Raab, Bellet y Cía.
Estado 235 SANTIAGO :-: Brasil 264 VALPARAISO

LA MEMORIA
debilitada, anemia, neurastenia, falta de fuerzas, todo es uno y se cura con nuestro conocido
FOSFOMURIATO DE QUININA
Cuide de exigir nuestra marca en todas las Boticas.
Laboratorio Chile — Santiago
11-O

SE REALIZAN
EN ESTADO 74
Las Maletas, Baúles, Maletines para Señoras y demás artículos salvados del incendio de la
MALETERIA SAN DIEGO

SOCIEDAD "UNION DE LOS TIPOGRAFOS"

CIRCULAR DE LA MESA DIRECTIVA PROVISORIA A LOS ASOCIADOS

La mesa directiva interina de esta institución ha dirigido a la masa social la siguiente circular:

"Tienen conocimiento los consocios de las irregularidades cometidas en la Caja Social, por el extesorero de la institución, don Mauricio Pino y por cuyo motivo el Directorio fué censurado el Domingo último, por no haber sabido cautelar los intereses que se le habían confiado, vigilando atenta y diligentemente la actuación funcionaria del tesorero.

Es el caso que por este hecho, la Sociedad ha quedado en pésima situación económica. Para salvarla de esta situación, es necesario que todos los socios de la Unión de los Tipógrafos—que de veras le tienen cariño—aunen sus esfuerzos y le presten todo su concurso.

Por esta razón la Mesa Directiva que suscribe se ha permitido hacer un llamado a todos los asociados para que asistan a una reunión en el local social, que se verificará el Jueves 12 de Octubre, a las 3 de la tarde, para seleccionar los 15 socios que reunan las cualidades necesarias y tomen sobre sus hombros el manejo de la institución a objeto que de nuevo renazca la confianza de los asociados, quebrantada en forma sensible por los últimos acontecimientos que todos lamentamos.

Es de esperar que el buen sentido, y la cordura ha de inspirar a todos los socios de la "Unión" para que el éxito más completo resulte de esta reunión, a la que encarecemos su asistencia.

Sin otro particular, nos suscribimos como obsecuentes servidores y consocios.—**José Barros M.**, presidente.—**Albino Zúñiga A. y Pedro O. Goycolea**, secretarios.—**Alfredo Sánchez A.**, subtesorero."

Acuerdos sociales

Cuadro Artístico Federico Errázuriz

ELECCION DE DIRECTOR ARTISTICO

Entre los alumnos y ex-alumnos de la Escuela Federico Errázuriz hay formado un Cuadro Artístico, que ha hecho varias representaciones en dicho local, con motivo de las fies-

SEÑOR RAMON VARGAS,
Director artístico del Cuadro

tas educacionales que se verifican continuamente.

Ultimamente le ha sido ofrecido al señor Ramón Vargas, el puesto de director artístico de este Cuadro, persona que lo ha aceptado.

El señor Vargas ha ocupado ya otros puestos de igual importancia en el Cuadro El Arte Decorativo, al que pertenece.

Además, trabajó también en la Compañía Gallardo - Rojas Garcés, con amplia aceptación.

CONFEDERACION SINDICAL DEL TRABAJO.— En junta general celebrada últimamente por esta colectividad se tomaron los siguientes acuerdos:

1. Protestar por el alza de tarifas de los tranvías, alza que crea mayor miseria entre los hogares obreros, donde los jornales apenas alcanzan para lo más necesario.

2. Nombrar a los señores Homero Silva y Narciso Santibáñez, delegados ante el Comité contra el alza de tarifas tranviarias, para que represente a esta colectividad.

3. Reorganizar el Sindicato de Armeros para cuyo objeto se nombró a los compañeros Pascual Rojas y Segundo Alfaro.

4. Enviar una nota de adhesión y simpatía al señor Guillermo Viviani, asesor eclesiástico de esta institución cuya vacante no se llenará.

5. Citar a reunión para hoy Miércoles a las 7 P. M., con el objeto de oir la lectura del balance e integrar nuevas comisiones.

SOCIEDAD MUTUAL DE COMERCIANTES.— Continúan mejor de salud los asociados señores Juan B. Martínez, Amalio Robles y la señorita María Torres.

Como de costumbre, se reunirá el directorio hoy, a las 3 P. M., en el local social, Morandé N.o 845 (altos).

SOCIEDAD UNION DE PELUQUEROS.— Esta noche a las 9 P. M., en la Federación Nacional de Estudiantes, Bandera 542, altos, se reunirá el Directorio de esta Sociedad.

Se resolverán diversos puntos pendientes de la sesión anterior, entre ellos el que determinará la forma de conmemorar el 21 aniversario social, resolver el asunto relacionado con el director señor Loyola, quien ha de concurrir para dar explicaciones; otro sobre la compra de un bien raiz, etc., etc.

Dada la importancia de esta sesión, se ruega la asistencia de todos los directores.

CENTRO RECREATIVO UNION DE METALURGICOS.— Con motivo de la celebración de la Fiesta de la Raza, este Centro ha organizado mañana a las 5 P. M., una espléndida matinée danzante, para la cual el amplio salón será iluminado a giorno.

Hoy como de costumbre habrá clase de 9 a 10 P. M., seguido de un baile general que durará hasta las 11.

ESTUDIANTINA LA UNION. — Con gran entusiasmo se están haciendo los preparativos para el concierto artístico, que se ha organizado, para el Sábado próximo en el salón - teatro de la Sociedad Fermín Vivaceta, en cuyo acto se desarrollará un concurso de declamación disputándose dos valiosos premios.

Las entradas importan 60 centavos y están en venta en la secretaría, Coquimbo 1030, casita N.o 1.

CONSEJO PROVINCIAL DE LA UNION NACIONAL.— Este Consejo en su última reunión acordó adherirse al comité de festejos al aviador Aracena. Por este motivo se ruega a los señores secretarios que estén atentos a los acuerdos que tome relacionados con los mismos, y se le pide que cada cual invite a sus socios con el estandarte para el día de la recepción.

FEDERACION DE OBREROS DE IMPRENTA DE CHILE, SECCION SANTIAGO (Versión oficial).— Como se acordó el Domingo pasado por la Junta Directiva, esta noche corresponde efectuar la reunión de los delegados con el objeto de cambiar ideas sobre la mejor organización de la cotización en los distintos talleres. La sesión será a las 8.15. Se recomienda la asistencia.

—Ayer se apersonó el secretario general al concesionario de la Imprenta "La Nacional", señor Carlos Cerda, con el objeto de denunciarle varias irregularidades existentes en el mencionado taller, siendo debidamente atendido. El reclamo que se le hizo lo consideró muy justo, y prometió solucionarlo a la brevedad posible. Además, manifestó al delegado que toda irregularidad que notara el personal se le denunciara oportunamente para ponerle remedio.

—Mucha actividad se necesita para el completo éxito de las listas a favor del federado Edgardo Valdés. El tesorero tiene resuelto hacer el Sábado venidero una liquidación de esta oportuna ayuda al compañero enfermo.

—El gremio no debe olvidar que está acordado el boycott al taller "La República", y que no se puede aceptar trabajo para Valparaíso y Concepción sin consultar antes a la secretaría general.

—Siendo día festivo el Jueves 12, el señor tesorero atenderá a los delegados.

—El Viernes seguirán reuniéndose los encargado del campeonato atlético. Mucho se recomienda la asistencia.

—El señor Ramón Luna (de la Sección Temuco) sigue mejor de la enfermedad que lo aqueja. Ya se ha levantado en varias oportunidades.

—Sigue mejor la salud del federado activo señor José María Ubilla Gallo.

—Cajistas de obra encontrarán trabajo, presentándose hoy al secretario general. Hora: de 10 a 12 M.

—Tiene carta en secretaría los señores Carlos Zamora y Luis A. Troncoso A.

—Tocan a su feliz término las diligencias que vino a efectuar a esta capital el tesorero de la Sección de Valparaíso, señor Diógenes Gutiérrez, relacionadas con el alto cargo que desempeña.

Hoy efectuará los últimos trámites, los que le darán ocasión de poder regresar mañana al vecino puerto.

Local para Industria
Arriendo uno en calle Maipú 66, con más o menos 1,500 metros cuadrados y gran galpón.
Tratar en el mismo.
O.-12

PAPAS CORAHILAS
Ofrecemos listas en Santiago órdenes a la
Sociedad Chilena de Productores de Frutas
SALAS 170

Sobre mi palabra "Gets-It" curó mis CALLOS
En Todas Farmacias
DAUBE Y CIA.
Santiago — Valparaíso — Concepción

Los Barnices "SCHICK"
TIÑEN, LUSTRAN Y SECAN EN DIEZ MINUTOS; EXISTEN 16 LINDOS Y HERMOSOS COLORES DEJANDO NUEVO CUALQUIER SOMBRERO VIEJO
De Venta en las principales Farmacias, Sombrererías y Casas de Lujo. - Por mayor: DAUBE y Cía.

INDUSTRIAS Y COMERCIO

CAMBIOS BANCARIOS DE AYER

PLAZAS	Monedas	Valor de la £ a la par	Valor de la £	CHILE 90 d/v.	CHILE Vista	ESPAÑOL 90 d/v.	ESPAÑOL Vista	ANGLO S. A. 90 d/v.	ANGLO S. A. Vista	NAC CITY 90 d/v.	NAC CITY Vista	GERMANICO 90 d/v.	GERMANICO Vista	LOND. y RIO 90 d/v.	LOND. y RIO Vista	FRANCES 90 d/v.	FRANCES Vista
LONDRES	Libra	1	1	31.70	32.00	31.70	32.00	31.70	32.00	31.70	32.—	31.70	32.—	31.70	32.—	31.70	32.—
PARIS	Franco	25.22	58.70	0.54	0.54½	......	0.54¼	0.5405	0.54⅝	......	0.54¾	......	0.548	0.54¼	0.54⅝	0.53¾	0.54
HAMBURGO	Marco	20.43	10500	0.003	0.0032	......	0.0027	......	......	......	......	......	0.0028	......	0.0025	......	0.003
N. YORK	Dólar	4.86	4.42	......	7.23¾	......	7.23	......	7.23¼	......	7.23	......	7.23	......	7.24¼	......	7.21
ESPAÑA	Peseta	25.22	29.09	1.09	1.10	......	1.10	......	1.10⅝	......	1.10	......	1.10½	......	1.10½	......	1.10
ITALIA	Lira	25.22	103.90	0.30½	0.30¾	......	0.31	......	0.309	......	0.31	......	0.31¼	......	0.31	......	0.30½
ARGENTINA	Nacional	11.45	12.23	......	2.61½	......	2.61	......	2.61½	......	2.61	......	2.61	......	2.62½	......	2.52
AMBERES	Franco	25.22	63.50	......	0.50½	......	0.50	......	0.505	......	0.50½	......	......	......	0.51	......	0.50½
SUIZA	Franco	25.22	23.50	......	1.36¼	......	1.34¼	......	1.359	......	1.35⅞	......	1.36	......	1.36⅝	......	1.356
HOLANDA	Florín	12.107	11.27	......	2.84	......	2.75	......	2.82¼	......	2.82	......	2.82½	......	......	......	......
SUECIA	Corona	18.159	16.49	......	......	......	......	......	1.94¼	......	......	......	......	......	......	......	......
VIENA	Corona	24.02	......	......	......	......	......	......	......	......	......	......	......	......	......	......	......
BOLIVIA	Boliviano	10.00	15.—	......	......	......	2.14	......	......	......	......	......	......	......	......	......	2.15

CAMBIO BANCARIO: $ 31.70.—COMERCIAL: $ 31.60

1 DOLAR: $ 7.23¾; 1 FRANCO: 0.54; 1 MARCO: 0.003; 1 PESETA: 1.09; 1 LIRA: 0.30½; 1 NAC. ARGENTINO: 2.61¼

PREMIO DEL ORO: 153.50%.—1 PESO PAPEL VALE: 7 9|16d.

BOLSA DE COMERCIO

Movimiento

Con regular actividad y animación se verificaron ayer las dos ruedas del mercado de valores.

Entre las acciones transadas en el día las más operadas y que ocuparon el primer lugar fueron las de la Compañía de Petróleos Rafaelitas del Neuquén, siendo también de importancia los conformes anotados en Llallagua y Mineras e Industrial.

En cuanto a los precios, los títulos de sociedades continuaron firmes, quedando varios de ellos con sus cotizaciones más altas a las del día precedente.

La tendencia en los bonos hipotecarios se mostró sostenida.

FLUCTUACIONES. — **Subieron:** Caja 8-1|2, 3|8; Banco Español, 1; Nacional, 1|2; Huanuni, 1|2; Lebu, 1|4; Llallagua, 2 1|2; Nueva Elqui, 1|4; Oruro, 1|2; Tocopilla, 1|4; Vacas, 1|4; Peñón, 3|4; Salitrera Tocopilla, 3; Electricidad 1|2 y Rafaelitas, 1|8.

Bajaron: Banco Chile, 1; Araca, 1; Disputada, 1|4; Máfil, 1; Minera e Industrial, 1|2; Oploca, 1; Antofagasta, 3|4, y Gas de Santiago, 1|4.

OPERACIONES DE AYER

PRIMERA RUEDA

41000 Caja 8-1|2, 98.
4000 Hipt. 8-1, 97.
600 Bco Español, 153.
500 Llallagua, Nvo. 2, 3.1 1|..
600 Araca, Nov. 2, 115.
200 Tocopilla, Nov. 2, 85.
500 Llallagua, Nov. 2, 321 1|2.
5 Banco Chile, 210.
500 Tocopilla, Nov. 2, 84 1|2.
3 Gas Stgo., 45 3|4.
300 Araca, Nov. 2, 114 1|2.
2000 Rafaelitas, Nov. 2, 14.
100 Llallagua, Oct. 19, 320.
33 Bco. Nacional, 86.
100 Llallaguas, Nov. 2, 322.

SEGUNDA RUEDA

78000 Hip. 8-1, 96 3|4.
3000 Caja 8-1, 102 1|4.
4 Bco Hipt. Chile, 655.
100 Bco Hip. Chile, Oc. 19, 655.
40000 Caja 8-1|2, 98 1|4.
25 Chilena Fósforos, 125.
500 Petróleos, 0.55.
3283 Rafaelitas, Oct. 19, 14.
60000 Caja 7-1, 94 1|2.
100 M. Elqui, Nov. 2, 21 1|4.
900 Minera, Nov. 2, 34 3|4.
300 Máfil, Nov. 2, 80.
100 Llallagua, Nov. 2, 321.
100 Rafaelitas, Nov. 2, 14 1|8.
36000 Caja 8-1|2, 98 3|8.
5000 Garantizada, 8, 83 1|2.
200 Bco Nacional, Oct. 19, 86.
200 Bco. Nacional, 86.
30 Bco. Chile, 209.
100 Minera, Oct. 19, 34 1|4.

PRECIOS DE COMPRADOR O VENDEDOR AL TERMINAR LAS RUEDAS

TITULO	COMPRADOR Cantidad	COMPRADOR Precio	VENDEDOR Cantidad	VENDEDOR Precio
BONOS				
Caja 6-1	10,000	91	....	....
Caja 7-1	10,000	94½	5,000	94¾
Caja 8 1|2	20,000	98⅞	....	....
Caja 8-1	2,000	102¼	....	....
Hipotecario 7-1	1,000	91	....	....
Hipotecario 8-1	....	....	10,000	96¾
Hipotecario 8-2	10,000	99	....	....
BANCOS				
Chile	....	....	53	209
Español de Chile	100	153	....	....
Francés de Chile	....	....	100	81
Nacional	30	86	200	86
MINERAS				
Araca, Nov. 2	200	113½	500	114
Colquirí	....	....	500	1.40
Condoriaco, Noviembre 2	100	31	....	....
Condoriaco, Octubre 19	....	....	100	32
Disputada, Octubre 19	200	50½	....	....
Disputada, Noviembre 2	....	....	300	51¼
Gatico	200	9	....	....
Huanuni, Noviembre 2	....	....	200	84
Llallagua, Noviembre 2	200	321	....	....
Lebu, Noviembre 2	....	....	100	72
Lebu, Octubre 19	100	70½	....	....
María Francisca, Nov. 2	300	11½	....	....
Minera e Industrial, Oct. 19	....	....	200	34¼
Nueva Elqui, Noviembre 2	....	....	200	21¼
Oploca, Noviembre 2	....	....	200	81
Oruro, Noviembre 2	200	17¾	....	....
Santa Rita, Octubre 19	....	....	400	6½
Tocopilla, Octubre 19	....	....	100	84¼
Totoral	200	3½	....	....
Vacas, Noviembre 2	300	6	....	....
SALITRERAS				
Chile, Octubre 19	....	....	200	15½
Galicia, Noviembre 2	200	37	....	....
Peñón, Noviembre 2	500	15½	....	....
Peñón, Octubre 19	....	....	200	15¾
Tocopilla, Octubre 19	100	283	....	....
Tocopilla, Noviembre 2	....	....	100	290
GANADERAS				
Tierra del Fuego	100	88	....	....
SEGUROS				
La Estrella	300	20	....	....
La Francesa	15	175	....	....
INDUSTRIALES				
Chilena de Fósforos	....	....	5	125
Electricidad Industrial	60	86½	....	....
Gas de Santiago	15	45½	67	45¾
Laboratorio Chile	100	75	....	....
Refinería de Penco	200	44	....	....
Tejidos El Salto	100	245	5	250
Viña del Mar	200	39½	100	40
DIVERSAS				
Club Hípico	1	8000	1	8500
F. E. a San Bernardo	25	130	....	....
S. A. Vapores, Noviembre 2	100	30	100	32½
Telégrafo Comercial	....	....	100	49½
PETROLIFERAS				
Cacheuta, Octubre 19	200	2¾	....	....
Caupolicán, Noviembre 2	....	....	500	5
Nacional Petróleos, Nov. 2	5,000	0.50	500	0.55
Rafaelitas, Noviembre 2	200	14⅛	....	....
CIERRE A LAS 5 P. M.				
Cambio	....	31.60	....	31.80
Oro	....	153.50	....	154
Libras por oro	....	12.40	....	12.50
Araca, Noviembre 2	....	113½	....	....
Huanuni, Noviembre 2	....	84	....	....
Lebu, Noviembre 2	....	71¼	....	....
Llallagua, Noviembre 2	....	321½	....	....
Nueva Elqui, Noviembre 2	....	....	....	21¼
Oruro, Noviembre 2	....	18	....	....
Antofagasta, Nov. 2, transacción	....	48¼	....	....
Rafaelitas, Noviembre 2	....	13⅞	....	....

OPERACIONES EN VALPARAISO

PRIMERA RUEDA

1000 Gatico, Oct. 19, 9.
100 Llallagua, Oct. 19, 318.
300 Araca, Oct. 19, 114 1|2.
100 Araca, Nov. 2, 114.
200 Araca, Nov. 2, 114 1|2.
300 Araca, Oct. 19, 114.
200 Araca, Oct. 19, 114 1|4.
700 Llallagua, Nov. 2, 320.
700 Llallagua, Oct. 19, 321.
700 Llallagua, Oct. 19, 321.

SEGUNDA RUEDA

300 Minera, Nov. 2, 35.
100 Huanuni, Nov. 2, 84.
200 Viñas, Oct. 19, 39 3|4.
1000 Vacas, Nov. 2, 6 1|8.
200 Vacas, Nov. 2, 6 1|4.
1500 Rafaelitas, Nov. 2, 14 1|4.
200 Peñón, Oct. 19, 15 3|4.
50 Viñas, Oct. 19, 40.
400 Sta. Rita, Nov. 2, 6 1|2.
100 Dones, Oct. 19, 18 1|2.
200 Minera, Nov. 2, 34 7|8.
2200 Minera, Nov. 2, 34 3|4.
5000 Hipotecario, 8-1, 97.
1200 Rafaelitas, Nov. 2, 14.
200 Antofagasta, Oct. 19, 48.
200 Rruro, Oct. 19, 17 3|4.

CAMBIO

1.a Rueda: vendedor 31.60, y comprador 31.40.
2.a Rueda: vendedor 31.60, y comprador 31.40.

ORO

1.a Rueda: vendedor 153, y comprador 152.80.
2.a Rueda: vendedor 153, y comprador 152.50.

LIBRBAS POR ORO

1.a Rueda: vendedor 12.50, y comprador 12.40.
2.a Rueda: vendedor 12.50, y comprador 12.40.

ACCIONES Y BONOS

ULTIMAS COTIZACIONES

Título	Pagados	Precios	
BANCOS			
Chile	$ 100	209	tr.
Chile y Arg.	$ 85	80	r.
Concepción	$ 50	85	n.
Curicó	$ 100	120	tr.
Español de Chile	$ 700	153	tr.
Francés de Chile	$ 50	31	r.
Garantizador	$ 100	15	c.
Hip. de Chile	$ 200	655	tr.
Hip. de Crédito	$ 50	39	n.
Hip. de Valpso.	$ 100	131	n.
Industria	$ 20	15	tr.
Italiano, serie A.	$ 100	56	tr.
Italiano, serie B.	$ 100	86	c.
Nacional	$ 60	86	tr.
MINERAS			
Aconcagua	$ 10	10 1|2	c.
Araca	£ 1	113 1|2	c.
Arauco	$ 10	2 1|8	v.
Carbón de Penco	—	8	r.
Caylloma	sh 5	1 1|2	c.
Colquirí	$ 5	1.40	v.
Condoriaco	—	32	v.
Coronel	$ 20	0.60	r.
Chacaltaya	—	9 1|2	c.
Chañarcillo	—	6	n.
Choicas	—	8	n.
Disputada	$ 25	51 1|4	v.
Espino Petorca	$ 5	4	v.
Gatico	£ 1	9	tr.
Fortuna Colquirí	—	8	n.
Guanaco	—	13 1|4	tr.
Huanillos	—	11	v.
Huanuni	£ 1	84	c.
Lebu	£ 1	71 1|4	c.
Llallagua	£ 1	321 1|2	c.
Máfil	$ 50	80	tr.
María Francisca	10	12 1|2	tr.
Marta	$ 5	5 1|2	v.
Minera	$ 50	34 1|4	tr.
Monte Blanco	£ 1	1 1|2	r.
Nueva Elqui	$ 10	21 1|4	v.
Oploca	£ 1	81	v.
Oruro	$ 20	18	c.
Pintados	—	1.70	r.
Poderosa	—	15	n.
San Bartolo	$ 20	11 1|2	tr.
S. José O. Ser A.	—	11 1|2	v.
S. José Ser B.	—	11	v.
Santa Rita	$ 5	6 3|4	tr.
Schwager	£ 1	57	tr.
Tocopilla	£ 1	84 1|4	v.
Taltal	—	11	tr.
Totoral	$ 10	3 1|2	c.
Tres Puntas	$ 5	14 1|8	tr.
Vacas	$ 5	6 1|4	tr.
Yaco	—	2 3|4	c.
SALITRERAS			
Agua Santa	£ 10	106	r.
Agua Verde	—	21	n.
Alianza de T.	$ 20	2	c.
Antofagasta	$ 50	48 1|4	tr.
Barcelona	$ 10	5 1|2	tr.
Boquete	£ 1	3	tr
Cerrillos Antof.	—	3	c.
Chilena	—	14 1|2	v.
Dones	£ 1	18 1|2	tr.
Flor del Desierto	—	60	n.
Galicia	£ 1	37	c.
Lastenia	£ 1	31 3|4	tr.
La Unión	$ 20	13 1|2	c.
Loa	£ 1	76 1|2	tr.
Perfetti	£ 1	9	tr.
Perseverancia	$ 20	10	n.
Nueva Castilla	$ 20	16 1|2	tr.
Peñón	£ 1	15 3|4	tr.
Tocopilla	—	283	c.
Unión de Taltal	—	0.15	r.
AGRICOLAS Y GANADERAS			
Aysen	£ 1	17 1|2	tr.
Gente Grande	£ 1	25 1|2	tr.
Laguna Blanca	£ 1	74.83	n.
Ñubles y Rupanco	$ 20	19.60	n.
Río Cisnes	$ 20	20	tr.
T. del Fuego	£ 1	88	c.
Toltén	—	20	n.
Vallenar	$ 20	42 1|2	c.
SEGUROS			
Alianza Chilena	$ 25	76	n.
Alemana	$ 175	320	c.
América	$ 25	87	n.
Anglo Chilena	$ 25	70	c.
Americana	$ 150	230	c.
Araucanía	$ 25	46	tr.
Araucanía	$ 25	40	n.
Central	$ 25	70	tr.
Chile	—	16	n.
Comercial	$ 125	185	n.
Confianza	$ 40	49	c.
Chilena C.	$ 25	90	tr.
Chilena C.	$ 25	89	tr.
Española	$ 100	260	n.
Esmeralda	$ 25	19	tr.
Estrella	$ 10	20	c.
Francesa	$ 50	175	c.
Franco Chilena	$ 25	43	n.
Germania	$ 25	40	n.
Italia	$ 100	350	n.
Iberia	$ 62.50	119	n.
Industrial	$ 25	40	tr.
Internacional	$ 25	42	tr.
Nacional	$ 500	740	tr.
Mapocho	$ 50	145	c.
Nacional	$ 500	740	tr.
Nueva España	$ 125	225	r.
Previsora	$ 50	31	tr.
Protectora	$ 25	187	n.
Porteña	$ 10	2	r.
Providencia	$ 20	14	v.
Santiago	$ 100	300	tr.
Unión Chilena	$ 375	640	c.
Unión Italo Ch.	$ 20	20	tr.
Unión Nacional	$ 60	70	r.
Valparaíso	$ 12.50	5	tr.
INDUSTRIALES			
Austral de M.	—	0.70	c.
Buq. y Maderas	$ 50	38	n.
Catres	$ 10	81	n.
Cemento Melón	£ 1	30	tr.
Cervecerías U.	$ 20	36 1|4	tr.
Chilena Fósforos	$ 50	125	tr.
Chiclayo	—	36	n.
Diques	$ 100	125	n.
Electricidad Ind.	$ 50	86 1|2	c.
Envases y E.	$ 10	10 1|2	tr.
Gas Concepción	—	35	tr.
Gas de Santiago	$ 50	45 3|4	tr.
Gas Valparaíso	$ 50	101	tr.
Gas Valparaíso	$ 50	102	tr.
H. Metalúrgica	—	2,000	n.
Imprenta	$ 100	90	n.
Industrial	$ 20	34 1|2	tr.
Laboratorio Ch.	$ 25	75	c.
Maestranza y G.	£ 2	13	n.
Malvoa	$ 20	13 1|4	tr.
Malvoa	$ 20	13	v.
Mol. El Globo	$ 100	65	n.
Nac. de Cervezas	$ 21	19	v.
Nac. de Vidrios	$ 100	79	c.
Pan y Galletas	—	20 3|4	n.
Paños de Tomé	$ 100	265	n.
Papeles y Cart.	$ 100	130	c.
Perfumería	—	25 1|2	n.
Ref. de Penco	£ 1	44	c.
Salinas P. Lobos	—	116	n.
Tabacos	$ 20	83 1|2	tr.
Tejidos El Salto	$ 100	250	v.
Viña del Mar	£ 1	40	tr.
Volcán	$ 50	36	c.
SOCIEDADES DIVERSAS			
Bolsa Comercio	$ 50,000	151,000	tr.
Id. Valparaíso	$ 50,000	260,000	tr.
Club Hípico	$ 500	3,500	v.
Club Viña	$ 500	500	r.
Feria Izquierdo	$ 100	123	n.
Nac. Vapores	—	9 1|4	tr.
Hipódromo Ch.	$ 1,000	8,000	c.
San Bernardo	$ 100	130	c.
San Martín	—	0.30	r.
Sporting Club	—	12,000	r.
S. A. Vapores	$ 25	31 1|2	tr.
Tattersall	$ 100	100	r.
Telégrafo C.	$ 25	48 1|2	tr.
Transportes U.	$ 50	37	n.
PETROLIFERAS			
Cacheuta	$ 5	2 3|4	c.
Caupolicán	$ 10	5	v.
Nacional	$ 2	0.55	tr.
Orión	$ 10	7 1|2	r.
Rafaelitas del N.	£ 1	13 7|8	c.
BONOS			
Caja 5-£ (31 Mar 30 Set)		72 1|2	n.
Caja 6-1 (31 Mar-Set.)		91	c.
Caja 6-2 (30 Ab. 31 Oc.)		93	n.
Caja 7-1 (30 En. 15 Jun.)		94 1|2	tr.
Caja 7-2 (15 En.-15 Jun.)		95	tr.
Caja 8-1|2 (31 Mar. 30 Se.)		98 3|8	tr.
Caja 8-1 (30 Jun. 3 1Dic.)		102 1|4	tr.
Caja 8-2 (30 Jun. 31 Dic.)		100	tr.
Garant. 6 (30 Jun. 31 Dic.)		90	c.
Garant. 7 (30 Jun. 31 Dic.)		77 1|2	n.
Garant. 8 (30 Jun 31 Dic)		83 1|2	tr.
Hip. Chile 6-2 (31 Marzo 30 Set.)		77	n.
Hip. 7-1 (31 Mar. 30 Set.)		91	c.
Hip. 7-2 (31 Mar.-30 Set.)		94	tr.
Hip. 8-1 (31 Mar. 30 Set.)		96 3|4	tr.
Hip. 8-2 (31 Mar. 30 Set.)		100	tr.
Hip Nacional 8-1 (1.o Mar. 1.o Set.)		86	n.
Hip. Valparaíso 7 (30 Jun. 31 Dic.)		88 1|2	n.
Hip. Valparaíso 8 (30 Jun. 31 Dic)		95 1|2	tr.
Municip. Priv. Ab. 8-2 (1.o Ab. 1.o Oc.)		91 1|2	c.
Municip. Priv. Dic. 8-2 (30 Jun.-31 Dic.)		90 1|2	tr.
31 Dic.)		95 3|4	tr.

BOLSA COMERCIAL DE CHILE

PRIMERA RUEDA

500 S. Cristo a 4.15, Oct. 19.
2400 S. Cristo a 4 3|8, Nov. 2.
6500 Petróleos a 0.55, id. id.
135 Petróleos a 0.55, Oct. 19.
300 Petróleos a 0.55, id. id.
600 S. Cristo a 4.90, Nov. 2.
5000 Espino a 3 7|8, Nov. 2.
3000 Petróleos a 0.55 a|c.
800 Caupolicán a 4.70, Oct. 19.
200 Espino a 3 7|8, id. id.
300 Espino a 4 1|8, Nov. 2.
500 Caupolicán a 4 7|8, id. id.
200 Caupolicán a 4, Oct. 19.
400 Caupolicán a 4 1|4, id. id.
600 Caupolicán a 4 3|8, id. id.
1000 Domeyko a 1.60, Nov. 2.
500 Domeyko a 4.20, id. id.
1100 S. Cristo a 4 1|8, Oct. 19.
10 Bco. Nacional a 85 1|4.
400 Rafaelitas a 13 7|8, Oct. 19.
200 S. Cristo a 4.15, Nov. 2.
300 Espino a 3.80, Oct. 19.
200 S. Cristo a 4 P. H.

SEGUNDA RUEDA

1000 Petróleos, Nov. 2, 0.55.
2000 Petróleos, Oct. 19, 0.50.
2000 Petróleos, Nov. 2, 0.50.
1 Bolsa Comercial, 9,000.
600 S. Cristo, Nov. 2, 4.
1200 Espino, Nov. 2, 3 7|8.
5600 Espino, Oct. 19, 3 7|8.

SE COMPRAN MAQUINARIAS para fabricar caramelos y confitería. Dirección: Casilla 162 VALPARAISO 14-O

Papeles Pintados

Ha recibido una gran partida, muy bonitos, y a precios sumamente bajos.
Mercería y Almacén de Pinturas SAN PABLO esq. AV. BRASIL 11-O

VALOR DE LA £ EN DOLARES

Los cablegramas procedentes de Nueva York, recibidos ayer en los Bancos de esta ciudad, indican las siguientes cotizaciones en oro americano:

Anglo Sud Americano	4.42¼
Chile	4.42
Francés de Chile	4.42
Londres y Río de la Plata	——
National City Bank	4.42¼

S. A. FERIA IZQUIERDO

Precios corrientes de la feria de animales del Martes 10 de Octubre

Terneros de pie gordos, de $ 70 a $ 140.
Terneros de 1 año, de 120 a 140.
Novillos de 1 y medio años mestizos, de 170 a 200.
Novillos de 2 años, de 200 a 250.
Novillos de 3 años, de 270 a 300.
Novillos a media gordura, de 320 a 360.
Novillos gordos, de 420 a 440.
Novillos mestizos gordos, de 480 a 520.
Vaquillas de 1 y media año, d. 160 a 180.
Vaquillas de 2 años, de 200 a 240.
Vaquillas de 3 años, de 270 a 300.
Vacas a media gordura, de 260 a 300.
Vacas gordas, de 360 a 400.
Vacas mestizas, gordas, de 460 a 500.
Vacas paridas, mestizas, de 420 y 500.
Torunos a media gordura, de 360 a 400.
Torunos gordos, de 460 a 500.
Toros, de 440 a 500.
Bueyes flacos, de 320 a 360.
Bueyes a media gordura, de 450 a 480.
Bueyes gordos, de 580 a 650.
Bueyes de trabajo, de 340 a 370.
Bueyes mestizos de trabajo, de 420 a 480.
Bueyes mestizos gordos, de 680 a 740.
Borregas, de 35 a 41.
Corderos, de 30 a 29.
Yeguas, de 60 a 150.
Caballos, de 50 a 180.
Mulas, de 120 a 140.

Venta al peso

Vacas, de 0.90 a 1.08.
Bueyes, de 0.90 a 1.05.
Novilos, de 0.95 a 1.09.

COTIZACION DE METALES

Cablegrama sobre cotizaciones de metales correspondiente al día de ayer:

Estaño a £ 165.2.6. al contado; y £ 166.5.0. a plazo. Subió £ 1.5.0. al contado; y 1.2.6. a plazo.

Cobre standard a £ 63.0.0. al contado; y £ 63.12.6. a plazo. Bajó £ 0.2.6 al contado; y no varió.

Plata: 35 3|16.; bajó 1|16 a.

FERIA EDUARDO RODRIGUEZ y Cía.

EXPOSICION ESQUINA DE ANTOFAGASTA. — REMATE LOS MARTES. — OFICINA: HUERFANOS 2855. — CASILLA 3654. — TELEFONO 1081

PRECIOS CORRIENTES DE LA FERIA DE ANIMALES DEL MARTES

10 de Octubre de 1922

delDE dS0vs

Terneros de pie, gordos, 75 a 143
Terneros de 1 año, 98 a 158.
Nov. de 1 1|2 año mestizos, 170-202.
Novillos de 2 años, 190 a 255.
Novillos de 3 años, 260 a 340.
Novillos a 1|2 g., 302 a 368.
Novillos gordos, 400 a 475.
Nov. mestizos, g., 490 a 548.
Vaquillas de 1 1|2 a.o, 140 a 190.
Vaquillas de 2 años, 188 a 265.
Vaquillas de 3 años, 270 a 310.
Vacas flacas, 160 a 220.
Vacas a media g., 265 a 330.
Vacas gordas, 450 a 590.
Vacas paridas, m., 250 a 550.
Toros, 250 a 800.
Bueyes flacos, 280 a 310.
Bueyes a 1|2 g., 415 a 460.
Bueyes gordos, 550 a 670.
Bueyes de trabajo, 340 a 410.
Yeguas, 45 a280.
Caballos, 50 a 360.
Mulas, 70 a 255.

VENTAS AL PESO

Vacas, $ 1.09.
Bueyes, $ 1.02.
Torunos, 0.85.
Novillos, 1.10.

MATADERO PUBLICO

ENCIERRA DE HOY

Ganado mayor		Ganado menor	
Bueyes	57	Corderos	663
Novillos	149	Cerdos	178
Vacas	133	Cabros	28
En vara	44	Terneros	42
Total	383	Total	911

PRECIOS DE LAS CARNES — El kilo

Carne buey	1.a	1.60	a	1.64
Id. id.	2.a	1.50	a	1.58
Id. id.	3.a	0.80	a	1.20
Carne novillo	1.a	1.60	a	1.64
Id. id.	2.a	1.50	a	1.58
Id. id.	3.a	0.80	a	1.20
Carne nava	1.a	1.60	a	1.64
Id. id.	2.a	1.50	a	1.58
Id. id.	3.a	0.80	a	1.20
Carne cordero	1.a	2.20	a	2.40
Id. id.	2.a	1.80	a	2.00
Id. id.	3.a	0.80	a	1.40
Carne oveja	1.a	1.50		
Id. id.	2.a	1.20	a	1.40
Id. id.	3.a	0.80	a	1.00
Carne cabro		no hubo.		
Carne cerdo	1.a	1.70		
Id. id.	2.a	1.55	a	1.65
Id. id.	3.a	1.20	a	1.40
Grasa en rama		1.20	a	1.30
Sebo ovejuno		90	a	1.00
Cuero de buey		1.00		
Id. Id. novillo		1.10		
Id. Id. vaca		1.30		
Id. id. ovejuno		30	a	50 pesos docena.

COMPRA-VENTA DE PROPIEDADES

Don Luis Arrieta Cañas compró a doña María Mercedes Cañas v. de Arrieta una hijuela en el fundo Peñalolén, en la cantidad de 391 mil 398 pesos 30 centavos.

—Doña Inés Arrieta de Figueroa compró a doña María Mercedes Cañas v. de Arrieta la hijuela 2 del fundo Peñalolén, en la cantidad de $ 543,843.30.

—Don José Arrieta Cañas compró a doña María Mercedes Cañas v. de Arrieta la hijuela tercera del fundo Peñalolén, en la cantidad de $ 394 mil 758.330.

—La Caja de Ahorros de Empleados Públicos compró a don Eliot Rourke la propiedad número 172 de la Avenida de Pedro de Valdivia, en la cantidad de $ 70,000.

—Don Bertold Keerling compró a la Caja de Ahorros de Empleados Públicos la propiedad 167 de la Avenida Pedro de Valdivia, en la cantidad de $ 70,350.

—Don Enrique Arellano compró al Ordinario Eclesiástico de Santiago la propiedad número 645 al 675 de la calle de San Francisco en la cantidad de $ 70,000.

TRIBUNALES DE JUSTICIA

MOVIMIENTO HABIDO EN 10 DE OCTUBRE

CORTE SUPREMA

Primera Sala. — 1. José Simón Vergara y otros con Sucesión Roberto Badilla, pendiente. 5. Fisco con Empresa Anglo-Chilian, trámite. 6. Fisco con The Anglo Chilian, en acuerdo.

Las demás no vistas.

Alegaron:

Don Fernando Alessandri por el recurso y don Oscar Riesco y don Belfor Fernández, contra el recurso, pendiente, en la primera; y don Carlos Johnson, por el recurso y don Julio Piwonka y don Bernardo Solar, contra el recurso en las 5 y 6.

Segunda Sala. — 2. Manuel Ciudad con Ricardo Siegle, acuerdo. 4. Erasmo Navarro con Polidoro Ormazábal, trámite.

Las demás no vistas o suspendidas.

Alegatos:

Don José Ignacio Escobar, por el recurso y don Hernán Figueroa contra el recurso. Se hicieron presentes en la 2.a.

Falladas de acuerdo:

Contra Félix Lescos y otro, sin lugar fondo; Red. señor Bascuñán.

Fisco con Empresa Anglo Chilian, ha lugar la forma; Red. señor Csternas P.

Desistidas:

Quiebra Tomás Peña, (sucesión). C. Forma.

Máximo R. Marín, C. Forma.

Deserciones:

Recurso de queja José M. Valdés, apelación.

Recurso de queja de Delfina Chaparro v. de Cardemil, apelación.

Recurso de queja de don Alejandro Guerra Corona, apelación.

Recurso de queja de Alejandro Guerra Corona, Apelación.

CORTE DE APELACIONES

1.a Sala. — Martes 10, señor Bernales Z. — 1. Martín Pinedo con Fisco, aprobada; 4. Luis E. Zegers, con Rafael Errázuriz Urmeneta, sin tribunal. 5. César Ovalle con Caja de Crédito Hipotecario, suspendida. 8. Carlos García con Ferrocarriles del Estado, suspendida

La 1.a del Lunes, Ahumada y Cía., con Besa y Cía., en acuerdo.

Don Arturo Alessandri R. alegó en esta causa con don Alfonso Reveco; y don Bernardo Solar con don Gustavo Silva C., en la 1.a de la tabla.

Secretario, el señor Alcalde.

Segunda Sala. — Relator señor González Campos. — 1. Wenceslao Cousiño con Municipalidad de Santiago. Trámite. 2. Joaquín Luco, con Municipalidad de Santiago, sin tribunal. 3. Adolfo Espinosa con Municipalidad de Santago, sin tribunal. 4. Luis Valenzuela con Municipalidad de Curicó, sin tribunal. 5. Ernesto Mouat con Angel Pérez, trámite. 6. Liquidación de Rafael Silva, suspendida. 7. Municipalidad de Quilicura con deudores morosos, sin es-

tado. 8. Junta de ... acuerdo, 9. José ... Manuel Arroyo, ... tavio Solari con ... trámite. 11. Emilio ... Fisco, suspendida ... Petronila Guerra ... rra, confirmada ... con Empresa de ... Estado, pendiente.

No vistas las demás.

Fallada de acuerdo: Troncoso Baeza y ... cisco Sanhueza ...

Alegaron:

En la 2.a, don ... don Ismael Luco ...

En la 8.a, don ... con don Alfredo ...

En la 7.a, don ... Fuentes, confirmada ...

En la 10, don ... confirmando.

En la 13, don ... con Tito V. Lisoni ...

Tercera Sala. — ... Varas Olea. — ... P. Morris, confirmada ... La 8.a del Lunes ... las y otros, en ...

Secretario el señor ...

Alegaron:

Don Washington ... revocación, en la ... Hernán Castillo, ... Lazo, en la ...

De acuerdo, ... rrea V., revocada.

Cuarta Sala. — ... tiérrez. — 1. ... Caja de Ahorros ... vocada. 2. Erasmo ... Ormazábal, suspendida ... Alarcón con Adolfo ... suspendida. 4. ... Mujica y Valderrama ... Rosendo Urzúa con ... suspendida. 6. ... Carlos Beyres, ... Labra con Ramón ... nez, alegatos pendientes ... Claro con Melanio ... pendida. 11.o Id. ...

No vistas las demás.

Alegaron:

En la 1.a don Carlos ... ra con don Blas ...

En la 6.a don ... don Ramón Segundo ...

Quinta Sala. — ... Mac-Iver. — 1. ... Alfonso Jiménez y ... drid, confirmada; ... lo v. de Flores con ... do; 8. Alejandro ... Rojas y Jorge ... do y diligencias; ... rez con Carlos ... 11. Duncan Fox y ... suspendida.

Secretario el señor ...

Alegaron:

Don Manuel ... don Rafael Lorca ...

Don Eugenio Ortúzar ... turo Gardeweg, en la ...

Don Washington ... Alfredo Egaña, en la ...

REMATES Y ADJUDICACIONES

Don Alfonso ... público a don Jorge ... la propiedad número ... 86 de la calle de ... cantidad de $ 142,000 ...

—Don Luis ... don Benjamín ... dad número 1049 de ... tedral, en la cantidad ...

—Doña Toribia ... Tapia compró a don ... Castro la propiedad ... de la calle de ... cantidad de $ 6,600 ...

—Don Julio ... don Romilio ... meros 33 y 34 de la ... 23 y 25 de la misma ... blación Balmaceda, ... de $ 17,264.60.

—Doña Carmen ... compró a doña Josefa ... Leiva la propiedad ... 675 de la calle de San ... la cantidad de $ ...

Imprenta "Echeverría"

San Diego 1233. — Teléfono 23 (Matadero)

Trabajos rápidos y económicos. Libretas y cuadernos por mayor y menor. — Artículos para escritorio. Se atienden pedidos de provincias. Descuentos a los comerciantes.

AGENCIA DE "LA NACION"

Avisos y suscripciones hasta las 9.

Avisos clasificados

ARRIENDOS (Necesitan)

EXTRANJERO DESEA ARRENDAR casita chalecito Providencia.— V. Mackenna, casilla 1526. 11-O.

NECESITO CASA BAJOS, ASOLEADA, gas, electricidad, baño, de 350 a 500 pesos mensuales. Berger. Cochrane 91. 12-O.

MATRIMONIO SOLO NECESITA pieza a la calle en casa de familia para el 15. Barrio Inmediaciones Plaza Brasil. Escribir a E. I. M., San Pablo 1993. O—11

SEÑORA SOLA NECESITA PIEZA calle. Matucana 43 A.

ARRIENDOS (Ofrecen)

EL GARAGE SANTIAGO, EJERCITO 824, ofrece boxes cómodos y seguros, $ 50 mensuales. 14-O.

$ 220, $ 180 ARRIENDO BUENAS casas refaccionadas en calle Maipú 74. 12-O.

ALMACEN CON CASA HABITACION se arrienda. San Diego 2274. 12-O.

DELICIAS 13312 SE ARRIENDA departamentos y piezas a la calle con pensión. Se da pensión de mesa. 12-O.

OFICINA DAMOS ARRIENDO, teléfono. Estado 239, Instituto Mercantil. 15-O.

ALTOS GRANDES, DOCE PIEZAS. Se arriendan, San Martín 272. Canon $ 800. 12-O.

ARRIENDO EN GALERIA ALESSANDRI N.o 25, casa N.o 4, del 2.o piso, una o dos piezas para oficinas o habitación, con baño, teléfono y dependencias. 11-O

SEÑORA OFRECE DORMITORIO amoblado. Santo Domingo 2128. 13—O

FAMILIA EXTRANJERA, TEATINOS 535, bajos, arrienda pieza bien amoblada. 11-O

ARRIENDO DEPARTAMENTO muy central para profesional. Santo Domingo 849. Tratar con Blest M. 12-O

$ 160 ALTOS 10 PIEZAS, LUZ eléctrica, baño. Lacunza 1488. 11-O

ARRIENDO CASITA ALTOS, TRES piezas, luz eléctrica, a matrimonio serio. Domeyko 1934. 11-O

$ 220 VENDO ARMAZON, MOSTRADOR, cajonería con vidrios y romanita. Manuel Rodríguez 1033, interior. 11-O

EN SANTA ROSA, INMEDIATA Alameda, casa de residencia y renta, 12 por 80 metros, 2 casas altos y bajos. Arrendadas en $ 900 al mes, muy cómodas y bien tenidas. Vendemos en $ 90.000. Teatinos 86. 12-O

ARRIENDASE ESPLENDIDO LOCAL para negocio. San Pablo 1710. 12-O

$ 350 ARRIENDO COMODOS ALTOS calle Vergara, esquina, seis piezas, todo servicio. Marambio Montt, Galería Alessandri 25-A. 12-O

$ 200 ARRIENDO CASA SEIS PIEZAS, arboleda. Vicuña Mackenna, dos cuadras pasado Matta. Tratar: Avenida Matta 732. 12-O

ARRIENDASE DEPARTAMENTO de 2 piezas, independiente, con sala de baño y W. C. New York, 63, 3er. piso. 13-O

ARRIENDO CASITAS INDEPENDIENTES, una, dos piezas. Gálvez 249. 14-O.

SANTO DOMINGO 1187, OFICINAS calle o piezas amobladas. 14-O.

$ 65, ARRIENDASE CASITAS TRES piezas fuera dependencia. San Luis 1540. 12-O

$ 120, ARRIENDASE CASA CON cinco piezas, fuera dependencia. San Luis 1540. 12-O

ARRIENDO DOS CASAS RECIEN refaccionadas, Dardignac, cuadra y media Recoleta. Tratar: Bellavista 449. 12-O

ARRIENDASE COMODA CASA. Santa Isabel 370. 11-O

SE ARRIENDAN PIEZAS, CON O sin muebles. Lira 185. 12-O

FAMILIA RESPETO ARRIENDA piezas para matrimonios. Santo Domingo 1237. 11-O

ARRIENDO PEQUEÑO DEPARTAMENTO dos piezas y pasadizo, amoblado, limpio, a caballero. Con desayuno, $ 120. Claras 246. 11-O

CASA BAJOS, RECIEN PINTADA, gas, luz eléctrica, arriendo: Nataniel 152. Canon: $ 300. 11-O

ARRIENDO DEPARTAMENTO INDEPENDIENTE a personas honorables, cómodo, bonito y barato. Bascuñán 945. 11-O

BODEGA CON GALPON, PESEBRERAS, entrada carretones. Arriendo barato. San Alfonso 948. 11-O

ARRIENDO CUATRO BUENAS piezas, $ 120. Chacabuco 654.

ARRIENDO COMODA CASA, $ 225, 9 piezas. Loreto 339.

SE ARRIENDA O SE VENDE LUSTRIN. Vivaceta 56. 12—O

$ 500 ARRIENDASE CASA CUMMING 635, trece buenas piezas, dos patios, baño, despensa, cocina, luz eléctrica. 6—12

$ 130 ARRIENDASE ESPLENDIDA casa altos ocho piezas, hall, luz, servicio carros 30 puerta. Antofagasta 2886.

SE ARRIENDA UN DEPARTAMENTO. Unión Americana 38. 12-O.

ARRIENDO DOS ESPLENDIDAS casas todo confort. Molina al llegar Alameda. Tratar: Delicias 25904.

SE ARRIENDA UNA PIEZA amoblada. Esperanza 6. 12-O.

$ 280, ARRIENDO CASA ALTOS, nueva, 7 piezas, hall, baño, luz eléctrica, gas para cocina. Matucana 76. 12-O

ARRIENDASE ALTOS, POCA FAMILIA. Marín 158. 11-O

CASA FAMILIA, SIN PENSIONISTAS, todo confort, arrienda pieza amoblada matrimonio honorable. Serrano 309. 12-O

CASA - QUINTA CALLE RANCAGUA, habitada persona sola, arrienda departamento 6 piezas. Tratar: Compañía 1046. 11—O

330 PESOS CASA CON SIETE PIEZAS, instalación de baño con califont, arriéndase. Libertad 78. 11—O

ARRIENDASE CASA ... cina, huerto extenso ...

ARRIENDO LINDA ... blada a caballero, ... Casa extranjera.

$ 170 ARRIENDASE ... negocio, tres piezas, ...

CASITA UN PASO ... arriéndase el 15. ...

ESPLENDIDO LOCAL ... dra Plaza de Armas, ... se arrienda para el ... bre. Tratar en La ... Fúnebres (Merced ... Antonio).

ARRIENDASE ALTOS ... 12 departamentos, ... drios, gas, electricidad ... 743.

EN CASA DE FAMILIA ... un departamento ... 1305.

CASA CENTRAL CON ... 15 o 20 piezas ...

ARRIENDASE CASA ... zas, servicios. ... $ 280.

ARRIENDASE ESPLENDIDO ... macén central, ... 1049.

ARRIENDO DEPARTAMENTO ... jos, cocina, luz eléctrica ... zado, parrón, ... Huérfanos 2460.

$ 500 CASA RECIEN ... Castro 51, tres ... lettes, comodidades ... ves abajo.

SE ARRIENDA ALMACEN ... San Ignacio esquina ... Canno $ 130.

AVICULTURA Y ...

LINDO JAZMIN DEL ... ranjos, palmeras, ... dese. Domínica 450 ...

TIERRA HOJAS, ... da, árboles y plantas ... dero Corrial. Bandera ...

HUEVOS PARA ... pington leonada, ... ghorns blanca y ... Minorca, etc., ... te por docenas y ... tin 62 y 64.

SE VENDEN GALLOS ... a 10 pesos. ...

ALHAJAS

ALHAJAS: RELOJERIA ... nacional", Delicias ... plata, piedras finas, ... composturas relojes, ... alhajas. Trabajos ... módicos

COMPRO JOYAS, ... oro, plata, platino ... qué. San Diego 490 ...

¡¡NOVIOS!!! ARGOLLAS ... y 14 quilates, ofrece ... man, $ 30, San Diego ... 13 A.

ACCIONES Y BONOS

COMPRO POLIZAS DE ... videncia. Manuel Rodríguez ...

AUTOMOVILES Y CARRUAJES

ANTES DE COMPRAR SUS NEUmáticos, consulte mis precios. 30 por ciento menos que cualquiera casa del ramo. Bandera 530. 11-o

AUTOMOVILISTA FORD. OFREZCO numerosos repuestos legítimos, con descuento 10 o|o (Catálogo Gibbs). San Pablo 2236, próximo Matucana. 30-O

VENDO FORD DOS ASIENTOS EN perfecto estado. Esmeralda 763. 11-O

OVERLAND 90, DOS ASIENTOS, vendo. Esmeralda 763. 11-O

CARROCERIA 7 ASIENTOS, TApiz cuero y carrocería Dodge completa vendo, además de infinidad de repuestos de todas marcas. Esmeralda 763. 11-O

DODGE ABIERTO VENDESE buen estado. Tratar Ejército 281 de 9 a 3. 11-O.

FORD EN BUEN ESTADO SE VENde en Cóndor 867. 12-O.

FORD COMPRO, CALLE BOLSA 49. 11—O

COCHE 2 RUEDAS, CON O SIN CAballo, compro. Nueva de Matte 106, pasado de Hornillas. Tratar de 12 a 2. 12-O

FLAMANTE CHANDLER TURISmo, siete asientos con cinco ruedas alambre y neumáticos Nobby y Globe, casi nuevos se realiza en $ 9,500. Sotomayor 57. 12—O

VENDO CAMION 2 RUEDAS, NUEvo. Gálvez 1577. 12—O

MOTOCICLETA ALEMANA MARca N. S. U., de 7 1|2 HP, tres velocidades, en perfecto estado, vendo de ocasión. Verla: Cienfuegos 239. 12-O

VENDO CAMION CUATRO RUEdas, apropiado para entregar mercadería, y un carretoncito de mano muy firme. San Pablo 4235. Teléfono 29, Yungay. 12-O

AUTO USO PARTICULAR VENDO muy barato. Brasil 56. Motor garantido. 11-O.

MAGNETO BOSCH, 6 CILINDROS y ruedas alambre 34 por 4, muy barato, se vende en Delicias N.o 1757.

AUTOMOVIL PARTICUULAR SE arrienda. Prat 148. Teléfono 42. 12-O.

COMPRO AUTO OVERLAND, cualquier estado. Escribir: Prat 1671. 12-O

WILLY-KNIGHT DE TURISMO, 7 asientos, perfecto estado, ruedas de alambres, varios repuestos extras se realiza en $ 8,500.00. Verlo: Fábrica de Tejidos. Avenida Irarrázaval N.o 298. 15-O

ARRIENDO AUTO POR DIAS U horas. Claras 380. 12-O

DE OCASION SE VENDE BONITO Ford, turismo, y en perfecto estado de servicio. San Ignacio 858. 11-O

VENDO AUTO HISPANO SUIZA, perfecto estado; precio irrisorio. Estado 278. 11-O

CAMION CON CABALLO Y CARREtón de mano, de ocasión, vendo. Carrera 553.

VENDO UN AUTOMOVIL OVERland, Maipú 21.

PARA OVERLAND 5 VENDO RIcas fundas ocasión. Doce Febrero 28.

MOTOCICLETA INDIAN CHICA, vendo. Gálvez 196. 12—O

MOTOCICLETA CON SIDE, CON autorización para desarmarla, compro de ocasión. Presentarle únicamente hoy, de 4 a 8, en Brasil 381.

COCHE DE "CAZA", DE CUATRO ruedas y cuatro asientos, se necesita uno. Dirigirse indicando precio a Casilla 187. 15-O

BREACK CUATRO RUEDAS vendo. Carrascal 4333. 12-O.

CARRETELA APERADA VENDO, una o dos caballos. Carrascal 4333. 12-O.

VENDO DOS CARRETELAS APEradas. Huemul 1997. 11-O

VENDO CARRETON DE MANU, Exposición 504. 14-O

SE VENDE UNA CARRETA EN $ 350, es liviana y está en buen estado. Tratar: Cueto N.o 81. 11-O

$ 1,000 REGALO FLAMANTE CArretela con arneses. Santa Isabel 0272. 12-O.

COCHECITO DE DOS RUEDAS, llantas de goma, bien aperado, necesitase arrendar el 12 de Octubre, toda la tarde. Ofertas: San Diego 128. 12-O

VENDO COCHE IDEAL DOS RUEdas, llanta de goma. Gay 2714. 13-O.

VENDO RICA CARRETELA LEchera, sin uso. Cueto 1058. 12-O

ANIMALES

LINDA PERRITA LULU POMERAnia, cría chiquita y gato persa, vendo. Freire 43 11—O

¡ULTIMA OCASION! GATO PLOmo persa 50 pesos vendo. Ñuble 1025. 11-O.

3 VACAS BUENAS LECHERAS vendo. Carrascal 4333. 12-O.

CABALLO TROTON, TIRO SOLO; un arnés coche, compro. Agustinas 2261. 111-O

VACAS PARIDAS: ACABA DE LLEgar una nueva partida, todas de terneros chicos, muy buenas lecheras y mestizas; garantidas sanas. Antonio Varas 1243, esquina Antofagasta. Coches en Exposición esquina Alameda. 12-O

30 VACAS RECIEN PARIDAS, 15-18 litros, probadas, vendo, Sazié 2970. 11-O

TORITO GORDO, UNO PARA DOS. Vendo Estable, Bascuñán 427.

CAZADORES! APICIONADOS, CAchorros perdigueros. Vendo, San Diego 488. 12-O

NECESITO DOS CABALLOS APErados, urgente. San Ignacio 1414.

CABALLO GRANDE, TIRO SOLO, garantido vendo. Seminario 347.

CABALLOS, REALIZO 6, DE TIRO y montura. San Pablo 5266. Blanqueado. 14—O

BUEN CABALLO, PELO ALAZAN, sobresaliente en trote, de silla, vendo: Avenida Matta 1460. 11-O

BONITO CABALLO DE TIRO, vendo. Avenida Matta 1456. 11-O

COMPRA-VENTA VARIAS

BODEGA PARRAL, SAN FRANCISco 697, vende carbones y leñas todas clases. Precios más bajos plaza. 15-O

MAIZ EUREKA, PARA ENSILAJE, vende almacén de Semillas. Adolfo Rillon, Morandé 720. 21-Oct.

MAIZ EUREKA, PARA ENSILAJE, vende almacén de Semillas. Adolfo Rillon, Morandé 720. 22-Oct.

COMPRO HUESOS, RENGO, RAmón Gómez. 13-O.

CARBURO 0.80 KILO. CHACABUCO 28. 3-Nov.

ACEITUNAS $ 2.00 KILO; DEScuento por cuarterolas. Coquimbo 1056. 14-O.

CEBOLLA EN RAMA SE VENDE, puesta en Renca. Hablar: Teléfono inglés. Renca 11, o 245 C., Santiago. 16—O

BRONCE VIEJO COMPRO. CASIlla 2520. 11-O

VENDO UTILES DE CARNICERIA Ecuador 4273. 12-o

CAJA DE CARRETELA Y SILLA inglesa, liviana, regalo. Independencia 864. 11-O.

COMPRO OCASION HARMONIUM pueda trasportarse y carrocería automóvil Ford cerrada. Santo Domingo 849. Oficina 2. 11-O.

MEDIDOR DE GAS VENDESE. Claras 724. 12-O.

SACOS VACIOS PAPIROS, REALIzo 15,000, sin uso. Carlos Dehaunoy. Grajales 2560. 12-O.

COMPRO VIDRIERA PARADA grande. Independencia 134. 12—O

COMPRO LUNCHERA MAPOCHO 4337. 12—O

SE VENDEN DOS MOSTRADORES de ocasión. Miraflores 182. 11—O

HASTA EL MIERCOLES COMPRO patente automóvil particular. Salvo. Morandé 237 A. Teléfono 3641. O-11

500 SACOS CARBONEROS, VENDO ocasión. Esperanza 746. 11—O

VENDO BICICLETA PEUGEOT, buen estado. San Pablo 2388. 11-O.

ESTANTERIA Y MOSTRADORES vendo. Blanco Encalada 2949. 11-O

OPORTUNIDAD: VENDESE CHImenea mármol, tipo antiguo, raqueta para tennis con prensa, lindo catre bronce, sommier, una plaza, máquina escribir Underwood, tipo grande. San Antonio 570. 11-O

VENDO MIL OCHOCIENTAS LAtas bencineras. Chiloé 1678. 12-a

COMPRO CAJONES BENCINEros, varios. Chiloé 1678. 12-o

MIMBRE GRUESO PARA MUEbles vendemos. Santa Rosa esquina Puente. La Aguada, Berna 107. Fábrica de Vidrios. 12-o

VENDO RICA FLAUTA FRANCEsa, Victoria Frack, Arneses tiro, 2344, Huérfanos. 11-O

COMPRO TRICICLO CON CAJON para reparto, en perfecto estado. 21 de Mayo 840. 11-O

COMERCIANTES: JABON VETAdo, de primera calidad, con 20 o|o ganancia, vendemos, Santa Isabel 360. 12-O

VENDO EN $ 38 UNA TIRA DE linoleum, de 4.50x1.10. Cuevas 970. 11-O

VENDO ESTANTERIAS, VIDRIEras, mostradores, baratísimo. Maestranza 567. 11-O

DISFRAZ ESTUDIANTE VENDO ocasión. Marín 351. 11-O

RICA COCINA ECONOMICA, 2 m. 10x1 m. 10 cambio por otra más chica o vendo barato, verla funcionando. Hotel Hispano-Americano, San Diego 142. 14-O

LINDA LAMPARA DE COLGAR, vendo ocasión. García Reyes 866.

SE VENDE UN ARMARIO Y MOStrador, dos vidrieras paradas, una tendida, un peso para mostrador, par de frascos grandes, depósito para parafina, una cocina económica de tres platos. Av. Inglaterra 1099.

LINTERNA ELECTRICA DE BOLsillo, con generador propio, vendo.— Ramón Salas R., Correo N.o 6, Santiago. 12-O.

COCINA IMPORTADA, ESPECIAL para hotel o pensión vendo. Nataniel 351. 12-O.

VENDO UTILES BODEGUITA CON derecho al arriendo. San Pablo 4069. 12-O

VENDO COCINA ECONOMICA CAsi nueva. Avenida Matta 373. 13-O

VENDO TOSTADOR CAFE Y BANco sierra circular. Recoleta 997. 11-O

VENDESE COCINA ECONOMICA, vieja, y piedra estiladera, en 60 pesos. Avenida Milán 247. 11-O

MONTURA CHILENA APERADA vendo; verla de 1 a 4. Almirante Barroso 59. 13-O

SE VENDE PIEDRA BOLON. CAStro 283. 13-O

CAJA REGISTRADORAS CUATRO cajones, marca mil pesos, flamante, vendo ocasión. Arturo Prat 56.

FIESTAS DE LA RAZA: MANTON Manila blanco, riquísimo, ocasión véndese. Estado 26.

MANTONES DE MANILA ANTIguos, de ocasión para las fiestas españolas y de Primavera. Se venden tres. Calle Manuel Montt 2129. 12-O.

COCINA ECONOMICA 150 PESOS vendo. Compañía 1690.

TARRAJAS GASFITER, DOS, vendo. Avenida La Paz 6.

MONTURA CHILENA APERADA, vendo. Gálvez 196. 12—O

ANTIFACES: PIDA DIRECTAMENte a la fábrica 1442, San Diego 1442. Juguetería "El Capricho".

COMPRO LAMPARA SOPLETE. San Pablo 2178. O—11

LEÑA DE MONTE, GRUESA, ESpecial para hoteles y pensiones a $ 8.20 quintal, ofrece puesta a domicilio la Bodega Allcahue. San Pablo esquina Brasil. O—11

PAPAS AMARILLAS Y CAZUELA a los más bajos precios de plaza ofrece la "Bodega Alicahue", San Pablo esquina Brasil. O—11

COMPRO OCASION COCINA ECOnómica chica. Delicias 3309. 12-O.

VENDO CUADROS AL OLEO, oleografías y muebles. Maipú 651.

BILLAR CHICO, ARRIENDO, COMpro, facilidades. Andes 2496. 12-O

DOS RESORTES PARA CAMION, de primera clase, vendo: Avenida Matta 1456. 11-O

SACOS TRIGUEROS, CARBONEros, vendo 0.80 c|u. Avenida Matta 1456. 12-O

OCASION COMPRASE UNA BOMba en perfecto estado para sacar agua a motor, calibre 4 a 5 pulgadas. Escribir: a Marcos Valderrama. Teno. Palmilla. 11-O

SE VENDEN 40 TAMBORES DE fierro. San Diego 1476. 11-O

REMATES

REMATES EJECUTA NEFTALI Arce, ayudante martillero Hacienda, oficina: Gálvez 106. Teléfono 3967. 11-O.

DOY REMATES DOMICILIO, ANticipo dinero, compro negocios. — Julio Vargas, Setomayor 9.

COMPRA-VENTA NEGOCIOS

FABRICA LICORES, VINOS, JArabes, vendo o tomo socio capitalista. San Diego 378. 11-O

VENDO TALLER DE MODAS, Alameda 207. 15-O

VENDO POR NO PODER ATENder Cigarrería y Pastelería, con toda la existencia, precio de factura, con derecho al arriendo. San Pablo 1424. 11-O

ALMACEN VENDO POR 3,000 POR ausentarme de Santiago, se da a prueba. Bulnes 749. 15—O

SE VENDE ALMACENSITO A Precio de factura, barrio muy populoso, buna situación casa esquina, Lira 1596, esquina Maule. 11-o

VENDO RESTAURANT BAR EL Batatazo. El mejor del barrio Estación Central por giro negocio. Calle Manuel Montt 2916 frente a Meiggs. 14-O.

VENDO ALMACEN Y FRUTERIA en $ 4,000. Brasil 290. 11—O

HABIENDO COMPRADO EL NEGOcio de abarrotes de Román Cañas, Lord Cochrane 898, no respondo por ninguna cuenta después de tres días. —J. M. Pérez S. 12—O

VENDO NEGOCIO MUY BUENA posición, poco capital. Más detalles: D. P., Correo N.o 3. 12—O

VENDO NEGOCIO DE ABARROTES. Avda. Matta 247. 13-O

POR NO PODERLO ATENDER, vendo negocio menestras, muy barato. Andes 2230. 12-O.

VENDO RESTAURANT. MANUEL Montt 2892. 11-O

VENDO UN NEGOCIO ABARROtes, capital seis mil pesos. Pormenores: Calle Loreto 221, B. Canales. 11-O

POR DESAVENIENCIA DE SOCIO, se vende bar y restaurant con buena clientela. Calle Chacabuco 26. 12-O

ESTABLO VENDO, ESPLENDIDO local, capacidad para 30 vacas, con contrato. Tiene anexos una bodega frutos del país de poco capital. Lo vendo por ausentarme. Jofré 26. 11-O

HABIENDO COMPRADO EL NEgocio de don Francisco Canessa, Bandera 871, no respondo por ninguna cuenta después de 3 días. Carlos Rasmussen. 13-O

VENDO CIGARRERIA MUY CENtral, espléndida situación, San Pablo 1059. 11-O

VENDO NEGOCIO ABARROTES, poco capital; buena situación. O'Higgins 2098. 13-O

VENDESE NEGOCIO POR NO POderlo atender, mucho porvenir y poco capital. Santa Isabel 63. 11-O

CARNICERIA VENDO, GRAN LOcal y habitaciones, clientela. Carmen esquina Argomedo.

PELUQUERIA VENDO OCASION, a prueba. Mapocho cerca Bandera.

VENDESE CIGARRERIA POR NO poder atenderla, con casa-habitación. Precio de ocasión, arriendo barato. Delicias 3569.

VENDO RESTAURANT-BAR EL Batatazo. El mejor del barrio Estación Central, por giro negocio. Calle Manuel Montt 2918, frente a Meiggs. 15-O.

VENDESE BAR-RESTAURANT, clasificado segunda categoría. Precio barato. San Pablo 2432. 11-O

DIVERSOS

PLEGADO Y ACORDEON. FALDAS plegadas y acordeón, plissé de todas clases, encarrujados a máquina, trabajo perfecto, entrega rápida. Casa Moletto Hnos. Catedral 2202. Teléfono 2166. 13-N

HOJAS GILLETTE, NAVAJAS, tijeras, afilanse. Portal Fernández Concha, kiosko 9 1|2. 20-O.

MUÑECAS, QUITASOLES, OBJEtos de arte, se arreglan muñecas, quitasoles y objetos de arte. San Antonio 444 A. 26-O.

REPARACIONES ELECTRICAS, luz, fuerza motriz y campanillas; trabajo garantido. Vicuña Mackenna 15. 28—O

INSTALACIONES Y REPARACIOnes de artefactos sanitarios, agua, gas y acetileno. Vicuña Mackenna 15. 28—O

BULNES 3-B., TALLER DE VULcanización y montajes de forros, "Sistemas Block". 4-nov.

ECONOMICE UN 40 o|o EN VULCAnizaciones y costuras. Bulnes 3-B. 4-nov.

GARANTIZA EL TRABAJO DE Vulcanización mientras dure el neumático. Bulnes 3-B. 4-nov.

CLINICA DENTAL "LA HUMANIdad". Trabajos rápidos, extracciones, coronas, puentes, precios económicos. Delicias 2816. 5-Nov.

ASOCIACION DE FABRICANTES de Calzado.—Cítase a junta general ordinaria de socios el 14 de Octubre, a las 5 P. M. Se presentará la memoria y el balance y se elegirá el nuevo Consejo e Inspectores de cuentas.—El presidente. 11-O.

ARRIENDO UN DEPARTAMENTO con o sin pensión. Huérfanos 2544. 12-O.

SE RUEGA AL SEÑOR ALBERTO Valdebenito, se sirva pasar a las oficinas de "La Poderosa", para un asunto que le interesa. 11—O

CALADO A MAQUINA, 25 CENT. metro. Carmen 126. 12-O

COMPAÑIA COMERCIAL Y GANAdera Chile - Argentina, en liquidación. En conformidad al artículo 47 de los Estatutos, cítase a los señores accionistas a asamblea general ordinaria para el 23 de Octubre, a las 2 P. M., en Bandera 287.— La comisión liquidadora. 13-O

SOLDADURA OXIGENO, GORBEA 2524, los más baratos y mejores trabajos. 14-O

HABIENDOSE EXTRAVIADO LA boleta de Depósito a plazo, del Banco Anglo Sud Americano, N.o 34|197, de fecha 23 de Agosto de 1922, a la orden del señor Cristian Jensen, por $ 10,000, queda nula y sin valor, por haberse dado el correspondiente aviso al Banco. 13-O

POR ASUNTOS PARTICION NEcesito a don Arturo Ortúzar Navarrete. Brasil 782, Santiago. 11-O

LIGA PROTECTORA DE ESTUdiantes Pobres de Santiago.—De orden del señor Presidente, sito a sesión general para el Viernes 13 del presente, a las 6 P. M., en la Universidad de Chile. Elección de Directorio. Segunda citación. — El secretario. 13-O

"VIDRIERIA IRIS", SAN PABLO 1352, la más equitativa. 14-O

ANIZ, OPORTO Y JEREZ, LIQUIdamos, cinco pesos botella. Fábrica: San Francisco 1072. 12-O

FABRICA DIENTES FIJOS, $ 5; dentaduras, $ 30. Extracciones absolutamente sin dolor, $ 3. Médico dentista: Chile, Europa, Estados Unidos. Catedral 1467. 11-O

TODA CLASE DE NEGOCIOS, DIferentes barrios, vendo. Morandé 833. 12-O.

TALLER DE MODELOS PARA fundición. Precios módicos. Vicuña Mackenna N.o 1481. 13-O.

INDUSTRIAS

DE $ 20,000 a $ 30,000 SE NECEsita para establecer industria, muy productiva y de gran consumo, con técnico especial y muy competente y en la que se asegura una utilidad sobresaliente, que duplicará el capital invertido en el plazo de dos meses o menos. Alejandro Greene Valverde. Teatinos 86. 11-O.

PARA LA FABRICACION EN EL país, de acreditados artículos extranjeros, patentados aquí se necesita socio capitalista con $ 15,000 a $ 20,000, asegurando gran utilidad y fácil colocación de los productos a los mejores precios. Alejandro Greene Valverde. Teatinos 86. 11-O.

$ 10,000, SE NECESITAN PARA darle mayor impulso a negocio establecido asegurando al capitalista una utilidad mínima de $ 1,500 a $ 2,000 al mes. Alejandro Greene Valverde. Teatinos 86. 11-O.

$ 30,000 SE NECESITAN PARA EStablecer industria de productos químicos similares a los importados, pero de muy superior calidad prefiriéndose socio que tenga propiedad agrícola en el Sur, por ser la región donde abunda más la materia prima. Alejandro Greene Valverde. Teatinos 86. 11-O.

PARA DIVERSOS NEGOCIOS INdustriales, de gran producción y enorme porvenir, necesítanse socios capitalistas con $ 20,000, $ 30,000, $ 40,000 y $ 50,000, asegurándose, buena y segura utilidad. Alejandro Greene Valverde. Teatinos 86. 11-O.

LOS CAPITALISTAS QUE DESEEN invertir dinero, en espléndidas industrias, seguras y productivas, diríjanse en el acto a Alejandro Greene Valverde. Teatinos 86. 11-O.

CON $ 100,000 NECESITASE SOCIO capitalista, para darle mayor desarrollo a gran industria establecida, para la fabricación de cajas fuertes, muebles metálicos asépticos, elaboración y fundición de artículos de bronce y demás trabajos similares. Se asegura enorme utilidad. Mayores datos Alejandro Greene Valverde. Teatinos 86. 11-O.

COMERCIANTES MUY ACREDItados y con gran práctica en negocios industriales, necesitan industrias establecidas y en plena producción, donde puedan tomar parte activa en la administración, aportando capitales de $ 20,000, $ 30,000, $ 40,000, $ 50,000 y hasta $ 150,000 Alejandro Greene Valverde. Teatinos 86. 11-O.

¡¡¡INDUSTRIA!!! CON MAQUINArias, con recetas, clientela formada, véndese por lo que arroje inventario. Tratar: San Francisco 205. 11-O

MINAS

MINAS, GRANDES NEGOCIOS MIneros, oro, cobre, carbón, estaño, etc., en Chile y Bolivia, seleccionadas por nuestro geólogo, ofrecemos al capitalista, en venta o sociedad. Alejandro Greene Cruzat, abogado y corredor de comercio. Teatinos 86. Casilla 3722. 11-O.

MINAS DE COBRE, RECONOCIdamente buenas, seleccionadas entre las mejores del país, vendemos o aceptamos socios capitalistas para explotarlas inmediatamente. Alejandro Greene Cruzat, abogado y corredor de comercio. Teatinos 86. Casilla 3722. 11-O.

GRAN MINA DE ORO EN LINAres, con informes y antecedentes completos que acreditan gran riqueza. Se necesitan $ 50,000 para explotación inmediata. Alejandro Greene Cruzat, abogado y corredor de comercio. Teatinos 86. Casilla 3722. 11-O.

GRAN MINERAL DE COBRE EN Cajón de Maipo, cerro entero mineralizado, con gran cantidad de mineral a la vista de explotación y producción inmediata. Se necesita socio capitalista o bien se vende el 30 por ciento para iniciar trabajos en el acto. Alejandro Greene Cruzat, abogado y corredor de comercio. Teatinos 86. Casilla 3722. 11-O.

TERRENOS CARBONIFEROS, AL lado de Lota, 3,000 hectáreas, carbón a la vista, negocio de gran importancia y de enorme porvenir, vendemos o aceptamos socio. Informes y datos completos en mi oficina. Alejandro Greene Cruzat, abogado y corredor de comercio. Teatinos 86. Casilla 3722. 11-O.

VALIOSA MINA DE COBRE EN Copiapó, 33 pertenencias, famosas por su riqueza y producción. Necesítase socio con $ 200,000 para explotación y producción inmediata, cediendo el 50% de las minas. Alejandro Greene Cruzat, abogado y corredor de comercio. Teatinos 86. Casilla 3722. 11-O.

MINA DE PLATA, NECESITASE socio con $ 10,000 para explotar inmediatamente importante y valiosa mina de plata recién descubierta, cerca de Santiago y de estación ferrocarril. Teatinos 86. 11-O.

HOTELES Y PENSIONES

FAMILIA HONORABLE OFRECE piezas, pensión. Compañía 2519. 12-O

FAMILIA RESPETABLE ARRIENda piezas pensión, matrimonios, caballeros, precio módico. Maestranza 156. 15-O

PENSION A MATRIMONIO, ESpléndida pieza amoblada, balcones calle. Catedral 2679. 14-o

PETIT RESTAURANT, SAN PAblo N.o 1115, da pensión con vino, $ 80 y 100, 3 platos de almuerzo y 3 de comida, con vino, té o café. 5-N.

PENSION SERIA, CENTRAL, BAjos pieza balcón calle. Rosas 1352. 11-O

CENTRAL ARRIENDO UNA PIEza sin muebles, con buena pensión. Serrano 247. 11-O

PIEZA BALCON ARRIENDASE con pensión. Casa alemana. Las Rosas 1130. 12-O.

PENSION, LINDAS PIEZAS BALcones calle ofrece familia honorable. Delicias 1385. 12-O.

CASA HONORABLE PROPORCIOna pieza y pensión. Recoleta 764. 14-O.

ESTUDIANTES PEDAGOGIA, PIEza, pensión. Carrera 391. 11—O

PENSION, PIEZA, DESDE 100; diario 6. Manuel Montt 2765. 11—O

CASA HONORABLE PROPORCIOna pieza y pensión. Recoleta 764. 12-A

RESPETABLE FAMILIA SIN pensionistas ofrece pensión matrimonios o señoras honorables, precios módicos. Maestranza 178. 12-O.

MAGNIFICA PENSION, PIEZA con o sin muebles. San Francisco 158. 11-O.

SE ARRIENDA PIEZA CON PENsión, hay baño. Prat 187. 12-O

Respuestas a nuestros lectores

LAS PERSONAS CUYAS CONSULTAS NO APAREZCAN RESUELTAS EN EL DIARIO, SERAN ATENDIDAS PERSONALMENTE POR EL REDACTOR DE LA SECCION, LOS DIAS LUNES, MIERCOLES Y VIERNES, DE 5 A 5 1|2 DE LA TARDE.

Flor, Santiago.—Sírvase indicarme un procedimiento para pegar loza y otro para pegar vidrio.

Vidrio: Se disuelve cola de pescado en alcohol y se agrega un tercio de su peso de goma amoníaco; se pone todo en el baño maría hasta obtener una disolución perfecta. Se reconoce que la cola está ya preparada, cuando una gota por enfriamiento se pone completamente sólida.

Loza: He aquí la composición de un excelente cemento para pegar loza:

Cal apagada en polvo, 54 partes.
Alumbre en polvo, 6 partes.
Sangre fresca batida, 40 partes.

Se mezcla vigorosamente hasta obtener una masa homogénea y espesa. Tiene un color pardo luciente y no es atacado por las grasas.

—Lulú, Santiago.—Rosamunda, la heroína de la famosa leyenda de este nombre ¿fué una persona histórico, o sólo una creación de la fantasía popular?

Dos mujeres de este nombre figuran en la historia de la Edad Media. Una, hija de Guinimundo, Rey de los gépidos, a quien el Rey lombardo Albuino, batió y condenó a muerte el año 567. Obligada a casarse con el vencedor, se dice que éste la hizo beber en el cráneo de su padre; Rosamunda se vengó del tirano haciéndolo matar por su amante y huyendo con éste a Ravena. El poeta italiano Alfieri ha hecho de esta Rosamunda la heroína de una de sus tragedias.

La otra vivió en el siglo XII y fué la querida de Enrique II, Rey de Inglaterra, que para librarla de los celos de su legítima esposa, Leonor de Guyena, hizo construir, en Woodstack, un asilo misterioso, con una especie de laberinto. Se cree que en una ausencia de Enrique se introdujo Leonor en Woodstock y dió muerte a su rival en 1173. Addison compuso una ópera denominada Rosamunda, M. Briffaut hizo de esta mujer la heroína de uno de sus poemas y M. E. de Bonnechose, de una célebre tragedia.

—S. A. S. S., Santiago.—¿Cómo podré quitar el sarro de la dentadura?

El peor enemigo de los dientes es el depósito calizo que sobre ellos se forma, a veces muy abundante, a pesar de los cuidados más asiduos.

Como remedio, se indica el alumbre. Basta poner una pequeña cantidad de esta sal sobre el cepillo de los dientes, ligeramente humedecido y darse fricciones cada mañana durante dos o tres días seguidos.

Después de cada operación será bueno enjuagarse la boca con una solución de agua y miel.

Sin embargo, algunas veces forma el tártaro dentario concreciones tan espesas, que es preciso para destruirlo recurrir al auxilio del dentista.

—Deseo, Santiago.—¿Cuál es el mejor texto de gramática castellana?

Conozco el de Bello con anotaciones de Cuervo y estimo que es uno de los trabajos más completos escritos sobre la materia.

—Lector asiduo, Sewel.—Una señora casada civil y religiosamente, ¿puede vender sin autorización del marido los derechos a una herencia que le corresponde por parte de su madre?

La mujer casada es, legalmente, incapaz y no puede, en consecuencia, celebrar contratos de ninguna especie.

—X. N., Santiago.—Agradeceré se sirva indicarme la manera de evitar la transpiración en las axilas.

Este molesto inconveniente se cura, teniendo en el sitio aludido una especial limpieza y espolvoreándolo con tanino o ácido salicílico. Es también útil llevar compresas embebidas en una solución de ácido tártrico y dejadas luego secar.

—Lego, Santiago.—Soy huérfano y de 21 años de edad. Poseo cierta propiedad en el sur y deseo hipotecarla. ¿Es necesario para ello que obtenga habilitación de edad? ¿La habilitación debo solicitarla aquí o en el departamento donde está situada la propiedad?

Para hipotecar esa propiedad, se requiere en su caso no sólo habilitación de edad, sino también autorización judicial. La habilitación debe usted solicitarla en este departamento. Mayores datos se le darán personalmente en esta sección, los días Lunes, Miércoles y Viernes, de 5 a 5.30 de la tarde.

—Temistocles, Viña del Mar. — ¿Qué composición se puede usar para hacer impermeable una capa que con el uso ha perdido esta cualidad?

Los procedimientos para impermeabilizar las telas varían, según la naturaleza de éstas; en consecuencia, mientras usted no sea más explícito e indique el material con que la capa ha sido confeccionada, nada podemos aconsejarle.

—Mimí, Santiago.— Sírvase indicarme una receta para darle a un jarrón de yeso un aspecto metálico de bronce o cobre.

Para broncear las estatuas de yeso es necesario, ante todo, desecar bien el objeto, teniéndolo algún tiempo en la estufa. Se unta después con una primera capa de aceite graso, que impregna completamente el yeso y después con una segunda y tercera mano, que se dejarán secar completamente. Se toma entonces purpurina del tono que se quiera obtener y por medio de un retazo de terciopelo de seda se la hace adherir a la superficie aceitosa, algo adhesiva, teniendo cuidado en tomar cada vez poca cantidad de purpurina.

—F. F., Santiago.—Mi casa ha sido invadida por una gran cantidad de pulgas. ¿Qué me aconseja para exterminarlas?

Lave diariamente el pavimento con una decocción de tabaco y capsicum, a la que se añade cierta cantidad de vinagre.

—Pancho y Tomás, Santiago. — ¿Hay algún procedimiento para quitar lo colorado de la nariz a una persona que no bebe alcohol?

Contra la rubicundez de la nariz, permanente o transitoria, es eficaz, según Bruch, la aplicación de compresas de gasa embebidas en bencina, apretándolas bien sin frotar, y cuidando de no respirar los vapores de bencina.

Se aconseja también una pomada compuesta de:

Ungüento de zinc, 20 gramos.
Almidón de arroz, 5 gramos.
Azufre, 2 gramos.
Sirve también el ictiol.

R. S. W., Santiago.—Sírvase darme una receta para quitar las manchas de pintura en géneros de seda.

Se puede emplear con este objeto la esencia de trementina con un poco de carbonato de magnesia.

—Pablo, Santiago.—Un contrato de arrendamiento, ¿hay necesidad de reducirlo a escritura pública o basta con un documento privado?

Un documento privado con la firma del propietario es suficiente. Se suelen, sin embargo, reducir estos contratos a escritura pública para tener, en caso de litigio, una prueba clara de los derechos alegados por cada una de las partes.

ZENON.

EN CASA HONORABLE SE arriendan tres piezas con pensión a caballeros. Argomedo 316. 12-O.

FAMILIA HONORABLE DA PENsión. Dirigirse: Olivares 1435. 11-O.

OFRECESE REGIOS DEPARTAmentos amoblados, baños privados para familias y para personas solas. Excelente comida uso familia. Precios razonables. Servicio esmerado. Teléfono, Estado 75. 11-O.

PENSION, DIAS MESES. PASAJE Balmaceda 2. 14—O

ARRIENDASE PIEZA PENSION con sin muebles. Tarapacá 862. 11-O

SE ARRIENDA UNA PIEZA CON o sin pensión. Alonso Ovalle 615. 11-O

FAMILIA OFRECE DOS BUENAS piezas. Portales 2680, con pensión para dos o tres personas honorables como únicos pensionistas. 11-O

ESPLENDIDO DEPARTAMENTO con pensión. Santa Rosa 239. 11—O

RESIDENCIA FAMILIAS ARRIENda piezas con excelente pensión. Maestranza 340. 12-O

SEÑORA OFRECE DORMITORIO amoblado, con pensión. Santo Domingo 2128. 13-O

ARRIENDASE PIEZA DOS BALcones calle, a caballero o matrimonio, pensión. Santa Rosa 428. 14-O

DOS PIEZAS CON PENSION CASA familia, arriendo. Nataniel 126. 12-O.

DEPARTAMENTO O PIEZAS CON o sin muebles, con o sin pensión, arriéndase. Santa Rosa 221. 20-O

ARRIENDO PIEZAS, CON PENsión; mando pensión domicilio. San Diego 122. 11-O

FAMILIA ARRIENDA PIEZAS, balcones calle, con pensión. Buenos Aires 544. 11-O

ARRIENDO DEPARTAMENTO A la calla, en casa de respeto, con buena pensión; con o sin muebles. Santa Rosa 281. 13-O

FAMILIA ARRIENDA PIEZAS con pensión, precios módicos. Estado 141. 12-A.

CABALLEROS, SEÑORAS DE provincia, pensión casa señora propietaria. Esperanza 65.

ARRIENDO BUENA PIEZA PENsión. Cueto 336.

ARRIENDASE DOS GRANDES piezas balcones calle con o sin pensión caballeros honorables, casa familia sin pensionistas. Gorbea 2358. 12-O.

INSTRUCCION

INSTITUTO PINOCHET LE BRUN. —Huérfanos 1657. — Contabilidad, mecanografía, inglés, vendedor, propaganda. 12-Octubre

LICEO SANTIAGO, GALVEZ 139.— Kindergarten, Preparatorias, Humanidades. Externos, medio pupilos, internos, todo el año. Preparación, exámenes atrasados, bachilleratos.— Cursos vacaciones. Ramos técnicos. Pídanse prospectos. 5-N.

SEÑORITAS: COMERCIO, HUMAnidades, enseñanza por profesores de Estado. Contabilidad comercial, agrícola o bancaria, aritmética comercial, castellano, redacción mercantil, francés, inglés, taquigrafía, escritura máquina, legislación comercial, caligrafía, moral; enseñanza por $ 37.50; otros, 30, 25, 20 y 15 pesos mensuales. Instituto Mercantil, Estado 239.

HUMANIDADES 1.o A 6.o AÑOS, preparamos exámenes. Numerosos certificados aprobación universitaria. Instituto Mercantil, Estado 239. Teléfono 273.

PROFESORA OFRECESE ENSEñar niños y señoritas, humanidades, francés, piano, bordado. Santa Rosa 428. 15-O

PROFESORA DE CASTELLANO hace clases particulares, prepara exámenes. Casilla 226. 14-O

SEÑORITAS, JOVENES, EMPLEAdos: Unico establecimiento que no permite repetir estudios, perdiendo tiempo y dinero; enseña con estricta disciplina y honradez por competentes profesionales, conforme programas oficiales, cursos comerciales, diurnos, vespertinos, nocturnos, tres, seis, doce meses, plazos fijos, $ 10, $ 15, $ 20, $ 25, $ 30, $ 35, $ 40, $ 50, según ramos, títulos válidos. Instituto Técnico Comercial de Chile, Gálvez 139. Visítese establecimiento, solicítense prospectos. 300-O.

CURSOS PARA CORRESPONDENcia. Instituto Mercantil. Estado 239. 11-O

SEÑORITAS: CURSOS ESPECIAles, en las tardes. Instituto Mercantil. Estado 239. 11-O

HUMANIDADES 1.o Y 6.o AÑOS, preparamos exámenes. Numerosos certificados aprobación universitaria. Instituto Mercantil. Estado 239, teléfono 273. 11-O

¡OJO! APRENDA MASAJE MEDIco, Belleza Científica, Cirujano Pedicuro. No trepide. Pídanse prospectos. Secciones independientes, tratamientos. Estado 363.

LIBROS Y ESTAMPILLAS

SE COMPRAN COLECCIONES DE sellos importantes, montadas en albunes. Estudio Filatélico. Agustinas 1041. 11-o

COMPRO QUIMICA GREGORIO Y Lavilla. Andes 3573. 11-O

CONTADORES

OFICINA DE CONTABILIDAD, E. Claussen. Casilla 535. N-2

PERITO CONTADOR, MUCHA práctica, ofrece servicios. Casilla 7549. 11-O

OCUPACIONES (Ofrecen)

ENCUADERNADOR MUY COMPEtente se necesita para pueblo del sur. Condiciones, Hotel Milán, pieza N.o 40, de 7 a 7.30 P. M. 13-O

PRENSISTA COMPETENTE NECEsito. Nataniel 170.

CAJISTA REMIENDO, CON RECOmendaciones, necesito, trabajo constante. Nataniel 548.

CAJISTA REMIENDOS, NECESITO. Santa Rosa 364. 12-O.

CAJISTAS DE OBRA, NECESITA Imprenta La Ilustración. Moneda 873. 12-O

PRENSISTA PARA MAQUINA A mano necesito. Serrano 269.

COCHERO PARTICULAR, CON muy buenas recomendaciones, necesito. Compañía 2219. 30-O

NECESITO BUENOS ZAPATEROS obra de hombre. "Talleres Vuletich". Moneda esquina de Libertad. 12-O

BUENOS OPERARIOS PARA OBRA de hombre, necesita la Botería Rigo. Estado N.o 112. 11-O.

EMPLEADO BUENOS INFORMES se necesita. Serrano 258. 12-o

NECESITO TRABAJADORES DE campo a trato. Pedro Valdivia N.o 3000. 11-o

NECESITO OPERARIO ZAPATERO Agustinas 2731. o-12

NECESITO MAESTRO DULCERO Brasil 9. 12-O.

CARPINTERO CARROCERO Y TAlabartero necesito. Aldunate 1241. 11-O.

CONFITEROS COMPETENTES NEcesitamos. Andes esquina Lourdes. 11—O

TORNERO MECANICO NECESITAmos. Rosas 2987. 11—O

SACADOR DE PUNTERAS COMPEtente se necesita. A. Prat 1050. 12-O

OFICIALES MUEBLISTAS, ADElantados, con herramientas, necesito. Cuevas 1259. 11-O

CHANCHERO NECESITO. MERCED 812. 11-O

NECESITO CUIDADOR QUE ENtienda algo jardín. Av. Matta 638. O-12

NECESITO JOVEN PRACTICO ALmacén. Chacabuco 77. O-12

MAESTRO TALABARTERO NECEsito. Independencia N.o 2950. O-11

APRENDICES CON BUENOS INformes, de puertas adentro, en casa honorable. San Antonio 560, de 12 a 3 P. M. O-12

TALLADORES O APRENDICES adelantados, necesito. Victoria 1414. 11—O

NECESITO UN CORTADOR DE carnes, carretelero competente. Independencia 870. 12-O

ZAPATEROS ARMADORES NECEsito. Avenida Matta 364. 11-O

TAPICERO NECESITO. CHILOE 1450. 11-O

CARRETELERO COMPETENTE, recomendado, necesito. Delicias 2867. 11-O

NECESITO CORTADOR. RICARDO Santa Cruz 753. 12-o

ZAPATERO PARA ESTAQUILLAdo necesito. Prat 1392. 12-o

MECANICO ELECTRICISTA ENtendido en maquinarias agrícolas, formal, casado, con buenas recomendaciones, necesita el fundo "Lo Hermida". Ñuñoa. Casilla 36. 13-O

NECESITO MAESTRO HELADERO. República 217. 12-O

BALDOSEROS COMPETENTES SE necesitan. Dirigirse nuevo edificio Banco Anglo Sud-Americano, subterráneo. 11-O

SE NECESITA UN MUCHACHO para el aseo. Ahumada 73. 11-O

TAPADOR COMPETENTE, RECOmendado, necesito. Casilla 1673. Matta, Oriente 56. 11-O

NECESITO UN CARPINTERO DE banco para un trato. Tratar: Santa Mónica N.o 1950, de 6.30 a 7.30.

NECESITO ENSUELADOR COSIDO black, Andrés Bello 659.

SE NECESITA UN SASTRE, REGImiento Tacna. 12-O

NECESITO TRES COMPETENTES maestras en modas. Buenos Aires 281.

MECANICO ENTENDIDO EN electricidad, necesito. Maestranza 918.

SE NECESITAN CARPINTEROS mueblistas, con banco. Recoleta 363. 11-O

NECESITASE ENTACADOR A MAquina. Fábrica Calzado. Chacabuco 554. 11-O

GOTICOS NECESITO. NATANIEL 464. 12-O

BARNIZADOR, QUE SEA CARPINtero mueblista, necesito para puerto San Antonio. Tratar: Aldunate 1427, a las 10. 11-O

COMPOSTUREROS SASTRES DE obras grande, muy competentes, necesítanse. Bandera 248. 12-O

NECESITAN CARPINTEROS MUEblistas. Presidio Urbano. 15-O

NECESITO CARPINTERO. HUERfanos N.o 1059. 11-O

CARPINTERO, MUY COMPETENte en tablones para concreto, necesitase. Lira 1163. 11-O

MAESTRO TALABARTERO NECEsito. Independencia N.o 2295. 13-A

TAPICERO NECESITO. PURISIMA 283.

REPARTIDOR DE VINOS CON recomendaciones, se necesita para atender el reparto de una Viña con gran clientela. Dirigirse a Delicias 422.

PINTORES COMPETENTES NECEsítanse dos en Alameda 232. 11-O

MAESTRO DE COCINA, COMPEtente, se necesita; San Isidro 92. 11-D

ALBAÑIL REBOCADOR, CARPINtero, entablador, con oficial. Lira 885. 11-O

MECANICOS Y CERRAJEROS, necesítanse. Cumming 861. 12-O

NECESITO REPARTIDOR PAN. — Pastor Ovalle 301.

SE NECESITA UN CORTADOR DE carne que sea competente. Vicuña Mackenna 686.

CHOFER COMPETENTE SE NEcesita. Alameda 1350. De 1 a 3 P. M.

ZAPATERO COMPOSTURERO NEcesito. San Martín 49.

CARPINTERO COMPETENTE, recomendado, necesítase. Agustinas 1328.

DULCERO COMPETENTE EN DULces chilenos, necesita la fábrica. Carmen 93.

PELUQUERO NECESITO. MEIGG 42. 12—O

NECESITO CARRETELERO. NAtaniel 801.

ESTUCADOR COMPETENTE, NEcesito. Sotomayor 533. O—11

CARPINTERO, DIA, temprano. Víctor ... 126.

ZAPATEROS ESTAQUILLADO Y aparadoras necesito. Cochrane 645.

NECESITO CARPINTERO MUEBLISTA. Sotomayor 9.

ZAPATEROS PARA CALZADO EStaquillado de señora necesito. Bulnes 1.

FABRICA DE CALZADO: BUEnos armadores para calzado señora necesito. San Alfonso 466. 12-O.

NECESITO PELUQUERO: EYZAguirre 775. 11-O

PELUQUERO DE FIRME NECESIto. Avenida Matta 359. 11-O

VENDEDOR HELADOS, CARNET permiso. Prat 923. 11-O

NECESITO REPARTIDOR RECOmendado. San Diego 1260. 11-O

ZAPATERO QUE SEPA TODO EL ramo muy buena garantía, muy formal, necesito. Franklin 1317. 11-O

MUCHACHO PARA ASEO Y REparto, necesítase. Andrés Bello 649. 11—O

NECESITASE SIRVIENTE DE MAno. Francisco Bilbao 340, Providencia. 12-O.

SIRVIENTE DE MANO RECOMENdada, necesitan, Cochrane 377. 11—O

NIÑO COMPETENTE PARA CErrar y descarnar necesita. Fábrica de calzado. Santa Victoria 324. 11—O

SIRVIENTE PARA TRES PERSOnas necesítase. Molina 546.

NIÑO GRANDE, RECOMENDADO para el servicio necesito. San Diego 79.

NIÑO COPERO, NECESITO. MERced N.o 827. 11-O

NECESITO NIÑO PARA SASTREría, que sepa leer y escribir correctamente, con buenas recomendaciones. Bandera 28. 13-O

MUCHACHOS NECESITO. NATAniel 485. 11-O

NECESITO MOZO, SIN PRETENsiones, todo servicio. Moneda 2629.

NECESITO NIÑO 14 AÑOS, TRAbajador. Maipú 1292. O—12

NIÑO DE 14 A 16 AÑOS NECESIto: Farmacia Galasso. Portales 2998. 12-O.

NECESITO NIÑO DE 16 AÑOS Y cocinera ambos recomendados. Avenida Matta 11185. 11-O

SEÑORITA DE BUENA PRESENcia necesito para modelo, en taller de artista pintor. Libertad 204. De 10 a 11.30 A. M. 11-O.

SERVIDUMBRES RECOMENDAdas, encontrará únicamente en "La Rápida", acreditada oficina empleos. Gálvez 106. 11-O.

PALETOCERAS Y POLLERERAS competentes sastres, necesito, trabajo todo el año. Vergara 624. 26-O.

APLANCHADORAS NECESITA LA Fábrica de Camisas Sportsman. Carmen 667. 12-o

EMPLEADA BUENOS INFORMES se necesita. Serrano 258. 12-O

NECESITO PIANISTA VIOLINISta. Tratar: Manuel Rodríguez 744, de 7 a 4. 11-O.

NECESITO OPERARIAS COMPEtentes, confección trajecitos niño. Agustinas 826. 11-O.

NECESITO EMPLEADA PARA llevar al Perú. Tratar de 2 a 4. Bella Vista 877. 11-O.

LAVANDERAS APLANCHADORAS de doblés, necesita Santa Rosa 115. 11-O.

APLANCHADORA CAMISERA NEcesita lavandería. M. Rodríguez 34. 11-O

GORRERAS COMPETENTES, EN gorras de loneta, necesito. Tratar: Victorino Lastarria 198. O-11

PANTALONERA PARA EL TAller necesito. Bulnes 781. 11-O

NECESITO SEÑORITA BIEN REcomendada, que entienda en cigarrería. Pago buen sueldo. Compañía 1059. 11-O

NECESITANSE BUENAS COSTUreras de camisas. Carrión 1486. 11-O

NIÑAS APRENDICES CON BUEnos informes, de puertas adentro, en casa honorable. San Antonio 560, de 12 a 3 P. M. 12-O

SEÑORITA NECESITO, QUE EScriba a máquina. Teatinos 86. 11-O.

SEÑORITA NECESITO, QUE EScriba rápidamente a máquina. Teatinos 130.

BORDADORAS A MAQUINA PARA dar trabajo a domicilio, se necesitan. Artesanos 871, casa 14. 12-O.

SE NECESITA UNA PIANISTA, 21 Mayo, esquina Mapocho, Bar. 12-O

LAVANDERA SEPA APLANCHAR cuellos, necesito, para lavar dentro de casa. Baquedano 725. 11-O

COSTURERAS COMPETENTES EN batas, necesito. Bandera 620. Of. 16 11-O

BORDADORAS EN TRAJES ELEgantes, necesítanse. Ahumada 116. 11-O

SEÑORITA, DOS JOVENES, NECEsito; sueldo, $ 300 mensuales. Morandé 436. 11-O

NECESITO COMPOSTURERA Y ayudante. Huérfanos 825. 11-O

SEÑORITA, INDISPENSABLE BUEna presencia, letra. Iniciar: $ 80. Informaciones. Bandera 441.

LAVANDERA RECOMENDADA, lleve ropa, necesito. San Diego 206.

APRENDIZAS PARA FLORES, Y fábrica juguetes, se necesitan: Ahumada 175. 12-O

NECESITO BUENA LAVANDERA, puertas adentro, recomendada; buen sueldo. Catedral 2610. 12-O

COSTURERA POR DIAS, QUE SEpa algo de vestidos y blanco, se necesita. San Diego 128.

SEÑORITA JOVEN, BUENA PREsencia, necesito. Tratar: sólo de 9 a 10 A. M. Bandera 542.

EMPLEADA PARA AYUDAR QUEhaceres y costura, necesito. San Martín 64.

NECESITO COSTURERAS. GALvez 538. 12-O.

NECESITO PIANISTA, CALLE MAnuel Montt N.o 2905.

NECESITO UNA LAVANDERA puertas adentro. Chacabuco 28. 13—O

COSTURERAS SASTRES, VESTOneras ayudantas, necesito. Bulnes 11.

MOZO COMEDOR, BUENAS RECOmendaciones, necesita: Brasil 75. 12—O

BUENA COMPOSTURERA NECESIto. Delicias 2865.

NECESITO BUENAS BORDADOras. Covadonga 32.

LAVANDERA POR DIA, RECOmendada necesito. Campo Marte 89 L

NECESITO COUPLETISTA: SAN Pablo 1906. 12-O

EMPLEADA PARA CUIDAR NIÑItas, se necesita. Sazié 1963 11-O.

NECESITO SIRVIENTA DE MANO. Serrano 247. 11-O

SEÑORITA QUE SEPA PEINADO postizo, implantado. Rosas 2838. 11-O

EMPLEADA BUENOS INFORMES se necesita. Serrano 258. 13-O.

NIÑA PARA AYUDAR EN PASTElería. Matucana 966. 11-O.

SE NECESITAN DOS NIÑAS PAra las mesas. Santa Isabel 208, Restaurant. 12-O.

NECESITO MUCHACHA PARA LA mano. Agustinas 2682. 11-O.

EMPLEADA CON RECOMENDAciones para comedor y piezas necesítase en casa poca familia. Campo de Marte 288. 13-O.

NIÑA MUY COMPETENTE PARA el servicio de comedor se necesita, Huérfanos 1854, de 2 a 6. 11-O.

NECESITO NIÑA PARA ATENDER mesa de pastelería. Arturo Prat 1104 11—O

SIRVIENTA DE MANO NECESITAse. Cerro 38. 11—O

EMPLEADA SE NECESITA, SErrano 244. 12-O.

NECESITO PERSONA SERIA, Educada, para atender niño y costura, extranjera o chilena. Buenas referencias. Monjitas 379. 11—O

NIÑA PARA SERVICIO DE LA mano, con recomendación, necesítase. Catedral 2237. 12-O

SE NECESITA NIÑA PARA SERvir en la mesa y que entienda algo de cocina. Eyzaguirre 1123. 11-O

NECESITO EMPLEADAS PARA la mano y piezas. Huérfanos 2260. 12-O

NECESITO UNA NIÑA JOVEN que sea limpia, para mandar a San Bernardo. Tratar: de 3 a 5. Angamos 317. 12-O

SE NECESITA UNA NIÑA DE MAno que sepa costura, para el campo, se paga buen sueldo. Tratar: Catedral 3185. 12-O

EMPLEADA PARA EL COMEDOR, recomendada, necesito; $ 45, Lord Cochrane 130. 11-O

NIÑA JOVEN PARA SERVICIO de mano, necesito. Vergara 367. 11-O

EMPLEADA PIEZAS, DE EDAD, necesito. Huérfanos 1508. 11-O

SIRVIENTA DE MANO, FORMAL, necesítase. Providencia 973. 11-O

NECESITO NIÑERAS, COCINERAS, comedor. Morandé 833.

SE NECESITA UNA EMPLEADA: Agustinas 1449. 12-O

EMPLEADA JOVEN, RECOMENdada, sin niño, servir casa una persona, necesito. Valdivia 319, esquina Lastarria. Buen sueldo. Tratar: 4 a 5. 11-O

EMPLEADA PARA LAS PIEZAS, que entienda cocina, necesito. Buen sueldo. Rosas 1178. 12-O

NECESITASE EMPLEADA PIEzas recomendada, casa pensión. Moneda 913.

EMPLEADA BUENA PRESENCIA, necesito para el servicio de dos personas. Bandera 236, tercer piso.

NIÑA COMPETENTE PARA CErrar y descarnar cortes, necesita Fábrica de calzado. Victoria 324. 3-O.

NECESITO NIÑA O SEÑORA REgular edad, para ayudar quehaceres de casa. Sotomayor 1082. 112-O.

NECESITO MUCHACHA O SEÑORA para ayudar quehaceres casa. Sotomayor 814. O—11

NIÑA RECOMENDADA PARA EL servicio necesito. Delicias 3537.

EMPLEADA PARA LAS PIEZAS necesito. Central Hotel, Delicias 2894.

BUENA EMPLEADA PARA LAS piezas sepa costura con informes, necesito. Delicias 2636. 12-O.

SE NECESITA NIÑA PARA COMEdor. Bascuñán 47, altos.

SEÑORITA JOVEN PARA EL MAnejo de casa, necesito. Rosas 2836. 11-O

NIÑA O NIÑITA AYUDAR QUEhaceres y niña para la cocina, necesito; buen sueldo. Cochrane 1263. 11-O

NECESITO AYUDANTA COCINA. Manuel Montt 2795 esquina Bascuñán.

NECESITO COCINERA. TRATAR: Maipú 33. 12-O.

NECESITO COCINERA, AYUDANta, chiquillona, ayude casa. Rosas 1022. 12—O

NECESITO EMPLEADA PARA LA cocina. Regular edad. Olivares 1464, altos. 13—O

NECESITO VARIAS COCINERAS. Morandé 870.

NECESITO COCINERA Y SIRvienta de mano, con recomendación. Carrera 269. 11-O

EMPLEADA QUE ENTIENDA DE cocina para matrimonio solo, buen sueldo. San Pablo 1510.

SE NECESITA UNA COCINERA EN Molina 60. 11-O

MUY BUENA COCINERA SE NEcesita en San Martín 38. Tratar, de 2 a 3. 13-O

NECESITO COCINERA Y UNA EMpleada para las mesas. Mercado Central 50. 11-O

NECESITO AYUDANTA COCINA, recomendada, para casa pensión, puertas afuera. Claras 518. 11-O

BUENA COCINERA RECOMENDAda para pocas personas, buen sueldo, necesítase. Ejército 308. 11—O

NECESITO EMPLEADA ENTIENDA cocina. Riquelme 1016. 11—O

NECESITO COCINERA CON INformes. Rosas 1175 (altos). 12-O

COCINERA RECOMENDADA NEcesito. Serrano 309. 12-O.

COCINERA CON BUENOS INFORmes necesito. Santo Domingo 2011. 11-O.

COCINERA NECESITASE COCINA sencilla, Claras 724. 12-O.

COCINERA NECESITASE, SUELDO $ 40. Providencia 3256. Pago carro Los Leones. 11-O

COCINERA JOVEN Y ASEADA, NEcesítase para poca familia. Rancagua 60. 11-O

COCINERA Y DE LA MANO NEcesítanse. Santa Rosa 239. 11—O

COCINERA RECOMENDADA NEcesito. Arturo Prat 1438. 12-o

COCINERA MUY RECOMENDADA se necesita. Huérfanos 1438, de 1 a 3 P. M. 12-O

COCINERA NECESITO CON BUEnas recomendaciones. Dieciocho 481. 11-O.

COCINERA NECESITO, CON BUEnas recomendaciones. Dieciocho 481. 12-O

COCINERA NECESITO. CARMEN 1325. 11-O

COCINERA NO MUY JOVEN, NEcesítase; sueldo: $ 60. Providencia 973. 11-O

OCUPACIONES "NECESITAN"
(SERVICIO GRATUITO)

AMA DE LECHE SE OFRECE para criar guagua en casa. Correo Central.—María A.

OFREZCOME COMO COBRADOR casa mayorista, 12 años práctica, óptimas recomendaciones y fianza. C. P. F. Casilla 3699.

MATRIMONIO OFRECESE PARA establo, mayordomo, cuidador o llavero. Juan Miranda 1027.

JOVEN DESEA OCUPARSE EN bodega o almacén, o panadería. Calle Paz N.o 1186. H. B.

OFRECESE CHAUFFEUR CASADO sin pretensiones. Avenida Matta 1460. A. R.

OFREZCOME PARA ASEO OFICIna, serio y sin vicios, buenos informes, Santo Domingo N.o 3125.

FARMACEUTICO COMPETENTE ofrece regentar en Santiago, provincias. Correo 6, F. J. R.

JOVEN CON BUENAS RECOMENdaciones, ofrécese aprendiz cualquiera profesión decente. A. H. R. Correo N.o 5.

OFRECESE MECANICO PARA fundo, buenos informes. San Pablo 2460. P. L. Casa 8.

OFREZCOME CARPINTERO, HAcienda, banco y construcciones. Victoria 525. Casa 17.

JOVEN CON PRACTICA EN ALmacén abarrotes, desea ocuparse. A. Silva. San Bernardo. Casilla 136.

OFRECESE CHAUFFEUR COMPEtente en Hudson con buenos informes. Aldunate N.o 1322, a L. V.

SEÑORITA MANICUR OFRECESE, Eyzaguirre 1262, casa 1.

OFRECESE CHAUFFEUR CON buenos informes, Av. Antonio Varas N.o 645, a E. Olmedo.

DOS HERMANAS DESEAN OCUpación, casa familia; para provincia. San Francisco 375. Casita 7.

JOVEN EMPLEADO Y VENDEDOR de la Continental de Tabacos ofrécese. C. A. Casilla 780.

OFREZCOME HERRERO PARA fundo, entendido máquinas pasterías, buenos informes. Carmen 1390. Cité Pérez 478.

OFRECESE JOVEN DIBUJANTE O cualquiera ocupación en oficina. E. Figueroa M. Correo 2.

JOVEN OFRECESE PARA TRAbajos de oficina. Maule 1032.

JOVEN SIN PRETENSIONES, DEsea ocupación decente. C. C. San Francisco 858, Casa 36.

JOVEN CON CONOCIMIENTOS EN oficina, ofrécese: C. S., Libertad 1353.

JOVEN COMPETENTE, HONORAble, excelentes certificados, ofrécese al comercio u oficinas. Ortiz Correo 3.

OFRECESE CHAUFFEUR PARA auto Ford o Dodge, particular. Maturana 1172.

OFRECESE JOVEN CON PRACTIca barraca maderas, buenos informes.— V., Casilla 370.

JOVEN CON RECOMENDACIONES desea ocupación en oficina o casa mayorista.— A. V. B., San Diego 115, casa 2.

OFRECESE JOVEN DECENTE PAra cualquier ocupación. Toesca 2774.— I. R. I.

OFRECESE JOVENCITO, BUENA presencia. Ocupación decente.— J. F. M., Correo 7.

OFRECESE JOVENCITO DILIGENcias oficina. Escribe a máquina.— A. H. G., Correo 7.

COCINERO FORMAL, SIN VICIOS, buenos informes, ofrécese. Gálvez 127.

OFRECESE ENFERMERA TITUlada para cuidado de señoras o niños. Avenida Condell 1284.

PARA SECRETARIO, ESCRIBIENte, alistador, ofrécese persona seria. —Valverde, Delicias 2505.

JOVEN EXCELENTES CERTIFIcados, ofrécese trabajos oficina. Correo Central.— D. M.

JOVEN CON APTITUDES PARA cualquier ocupación decente, ofrécese. Correo 9.— A. S. Rozas.

OFREZCOME MATRIMONIO SOLO cuidar casa o quinta, buenos informes. Carmen 1390. Cité Pérez 478.

CONTADORA DACTILOGRAFA, ofrécese al comercio.— B. S. C., Gálvez 249, casa 33.

DIBUJANTE INGENIERO, OFREcese para ésta o provincia.— A. O. Camilo Henríquez 995.

FARMACEUTICO COMPETENTE, ofrécese regentar en Santiago, provincias. Correo 6.— F. J. R.

JOVEN DECENTE CON CARNET, ofrécese para cualquier ocupación.— L. A. P., Correo 4.

SEÑORA RECOMENDADA OFREcese para atender puesto de leche. Baquedano 831.— R. M. P.

CONTADOR OFRECESE PARA EL campo. Tegualda 1855.

SEÑORA OFRECESE PARA COSturas en casas particulares, buenas recomendaciones. Camilo Henríquez N.o 564.

TAPICERO PARA TODA CLASE de trabajos, en casas particulares. Nataniel N.o 851.

OFRECESE SEÑORA CRIAR GUAgua en su casa, media leche. San Alfonso 1436.

JOVEN INSTRUIDO OFRECESE aprendiz sastrería, trabajo imprenta o comercio. Correo 7.— J. E. Meza.

OFRECESE SEÑORITA HONORAble, recomendada, atender oficina u ocupación decente. San Pablo 2266.

OFRECESE EMPLEADA SERVIR matrimonio sólo con niñita; buenos informes. Martínez de Rozas 2453, casa 11.

SEÑORITA PARA CUIDAR NIÑItos en casa respetable, ofrécese.— T. A., Casilla 39-D.

DOS NIÑOS CON BUENAS RECOmendaciones para oficina ofrécense. San Diego 1122.

OFRECESE JOVEN SIN VICIOS, cortador de carne entiende chanchería. S. Pérez. Purísima 163.

OFRECESE JOVEN PARA MOZO o cualquiera ocupación. San Diego 770, pieza 8.

OFRECESE SEÑORA PARA PUESto pan o leche. Baquedano 640. V. V.

OFRECESE PERSONA SIN VICIOS para aseo oficinas. Santo Domingo 3125.

RELOJERO OFRECESE RECIEN llegado del extranjero. Correo N.o 5. Alfredo Pérez. 11-O

JOVEN CASADO SIN VICIOS, ofrécese escribiente, cobrador, cajero o cochero. Excelentes certificados. E. A. C. Sama 1647.

COCINERA CON BUENAS RECOmendaciones se necesita en Catedral 1636. Tratar: de 1 a 3 A. M. 13-O

COCINERA Y EMPLEADA PARA comedor, que sepan su oficio. Ejército 94. 12-O

COCINERAS, NIÑERAS, NECESIto. Bandera 339. 11-O

COCINERA AGIL NECESITA: CAtedral 1467. 11-O

COCINERA NECESITO. GALVEZ 129. 12-O.

MATERIALES DE CONSTRUCCION

BALDOSAS CUALQUIER DIBUJO, tubos cemento, tierras colores para cemento, yeso, etc. Precio sin competencia. Lira 715. 13-O

TORNO M. 1.50 ENTRE PUNTAS, taladro alta velocidad, tornillo para mecánico vendo. Independencia 864. 11-O.

LADRILLOS A FUEGO IMPORTAdos, mitad de su valor, vendo. Martínez de Rozas 2057. 11-O

COMPRO DE OCASION TODA clase de moldes y placas para ladrillo de composición. Avenida Italia 1366. 12-O

CAÑERIA 2 PULGADAS GALVANIzada, muy buen estado, vendo. Esperanza 746. 12—O

TEJA USADA ANCHA VENDO BArato, demolición. Riquelme 140. 12-O

COMPRO PUERTAS CON POSTIzos vidrios, dos hojas. Manuel Rodríguez 983. 11-O

VENDO ESCALA, MAMPARA, PAra oficina, y paragüero, con espejo. Serrano 181. 13-O

¡OJO!! PAGO ALTO PRECIO DEmoliciones, zinc, fierro, etc. Realizo romana mostrador. Arturo Prat 1808.

VENDESE DOS BANCOS CARPINteros. Martínez de Rozas 2873. O—11

BANCO CARPINTERO Y CASA herramientas, véndese. San Francisco 862. 11-O

MAQUINARIAS

ROMANA, ROMANITA, BALANZA de platillo, peso mostrador, compostura general. Precio sin competencia, en nuestra Fábrica San Francisco 248. 11-O.

CAJAS DE FONDOS OCHO TAMAños. Bandera 82. 10-N.

MAQUINAS DE ESCRIBIR, OCAsión. Bandera 82. 10-N.

TALLER PARA COMPONER MAquinas de escribir y calcular. Bandera 82. 10-N.

MAQUINAS DE ESCRIBIR, COMpro. Casilla 2888. 10-N.

MUÑECAS, VOCES PARA QUE hablen, bastones, quitasoles y objetos de arte, se arreglan en San Antonio 444-A. 26-O.

VENDO MAQUINA TUPI. INDEpendencia 1237. 11-O.

MAQUINAS APARADORAS, CODO y planas, vendo. San Francisco 281. 11-O

COMPRO MAQUINA TEJER CIlindro, perfecto estado. San Francisco 1478. 11-O

MAQUINA TAPADORA PARA champaña y máquina coronadora para íd., necesito. Casilla 793. 13-O

VENDO MAQUINA APLANCHADOra y limpiadora "Hoff-Man", a vapor, dos espejos, biselados grandes para probador, cocina gas, con planchas sastres, mesón de corte, máquina de escribir, escritorio ministro, con sillón giratorio y mampara con dos puertas vidrios. Bandera 766. 11-O

HARNEROS PARA TRILLADORAS, harneadoras, desclarincilladoras ofrece Ulrico Looser. Cumming 861. 16-O.

ENTREGAMOS UNA MAQUINA de escribir "Corona", nueva, garantida, en su elegante estuche de viaje, con una pequeña cuota al contado y el saldo en cuotas mensuales. Estado 67. 11-O

ROMANA VENDO 500 KL. FAIR Bancks; balanza de dos platillos, para chanchería o droguería, 20 kl. Otra igual, 5 kl. Avenida La Paz 201. 11-O

SE VENDE UN MOLINO KRUPP N.o 6. Fundición Grajales. 12-O.

MAQUINARIA COMPLETA, VENdo o arriendo con local y fuerza hidráulica. Hay serruchos, huinchas, tupíes, escopleadoras, cepilladora, machihembradora, canteadora, espigadora con trasmisiones, correas, fragua, etc. Tratar: Santo Domingo 848. 12-O.

VENDO MAQUINA PARA COLOcar gomas. Nueva Valdés 1006. 12-O.

VENDO MAQUINA HELADERA. — Padura 389.

MAQUINA HELADERA COMPRO. Bascuñán 801. 12-O.

CORREAS TODAS DIMENSIONES, vendo. Delicias 2459.

MAQUINA DE PIE, BUEN ESTAdo, véndese $ 80. Gálvez 1137. 12-O

OBJETOS PERDIDOS

HABIENDOSE EXTRAVIADO EL título N.o 4,107, de 7 de Enero de 1896, por saldo de una acción del Banco de Chile, a nombre de don Galvarino Gallardo, queda nulo y sin valor por haberse dado al Banco el aviso respectivo. 13-O

HABIENDOSE EXTRAVIADO EL título N.o 2,522 por 100 acciones de la Sociedad Estañífera Totoral Consolidada, de propiedad de don Héctor Sanhueza, se da este aviso para los fines del caso. 15-O

SE RUEGA A LA PERSONA QUE encontró anillo de brillantes y perla, olvidado en el salón toilette de Gath y Chaves, devolverlo en la Gerencia o en Avenida Salvador 1357 12-O

MUEBLES

COMPRAMOS MENAJES DE CASA, atendemos a domicilio. "La Magallanes", Avenida Matta 1004. Teléfono Inglés 147. (Matadero). 30 Mayo 1923

COMPRO MENAJES DE CASA, PIAnos y muebles sueltos. Teléfono Inglés 1036. San Diego 460. El Aguila. Dic.-31

CON FACILIDADES DE PAGO hacemos buenas instalaciones de baños, calentadores. Fábrica: Chacabuco 28 B. 13-O

FABRICA DE MUEBLES Y MARcos dorados. — Almirante Barroso 337. — Muebles coloniales, salones dorados, biombos y vitrinas a precios más bajos que en cualesquiera otra casa. Se hacen toda clase de composturas en muebles. 13-O

MENAJES, PIANOS, TODA CLASE muebles, recibe La Cruz Blanca, Independencia 370. 21-n

SE COMPRAN CATRES, MUEBLES. San Diego 1306. 12-O.

MUEBLES DORMITORIOS, COMEdor, escritorio, salón, variedades de sillas, todos estilos, ofrecemos. Precios muy convenientes. Facilidades pago. Fábrica y venta: Serrano 398. 5-Nov.

COMPRO-VENDO CATRES, HErramientas usadas de todas clases. Escribir San Pablo 2214. 12-O

PIANO Y MENAJE DE CASA SE vende. Maestranza 900. 11-O.

VENDESE PEINADOR, VELADOR, mesa comedor, calentador, baño gas, Domínica 450. 11-O.

MUEBLES CASI NUEVOS, UTILES casa, libros y varios, véndense ocasión por ausentarse país. Recoleta 956. 11-O

MUEBLES, UTILES CASA, VENDO. Prat 748. 11-O

MESA DE JUEGO DE CAOBA, muy antigua, vendo. Brasil 56. 11-O

VENDO DOS GRADAS MARMOL, 2 metros, por 30, espesor: 4 centímetros. Aparador con mármol y espejo, biselado. San Diego 1558. 12-o

SE VENDEN 4 CATRES, MAQUInas de coser, espejo y varios útiles de casa, por ausentarme del país, Calle Vaparaíso 1040. 11-o

SE VENDE UN MOBILIARIO completo de comedor, dormitorio, cocina, catre, plantas. Ver en Eyzaguirre 822. 13-O

ROPERO VENDO DE OCASION, estilo inglés, color caoba, $ 300. Rosas 1499. 11-O

OCASION: VENDESE CUATRO lindos espejos, mostrador cubierta zinc, perchas y varios útiles de filarmónica. Buenos Aires 478. 11-O.

PIANO BLUTHNER, VENDO. Gran ocasión. Moneda 827.

MUEBLES NUEVOS FLAMANTES, dormitorios vendo, regalados, por ausentarme. San Antonio N.o 49. 11-O

MUEBLES FINOS, TODOS ESTIlos. Compre directamente al fabricante. La London. Prat 353. 12-O.

POR VIAJE, VENDO APARADOR con mármol y cocinita económica. Copiapó 1317.

AMOBLADO DE COMEDOR, VENdo de ocasión. Santo Domingo 848. 12-O.

PIANOS COMPRO CUALQUIER estado; indicar marca: Casilla 4041. 11-O

OCASION: VENDESE 5 MESAS mármol, 1 plancha mármol grueso, sillas Viena, espejos grandes, vidriera tendida, cocinas, mesas comedor, aparador, baño, amoblado mimbre, planchas zinc, etc., etc. Avenida Club Hípico 999. 12-O

AMOBLADO DORMITORIO, ULTImo modelo, vendo baratísimo por ausentarme. Calle Cerro 16. 11-O

PELUQUEROS: COMPRO SILLOnes peluquería, de ocasión. Mapocho 3312. 11-O

REALIZO PIANO FLAMANTE, INfinidad ricos muebles antiguos, modernos. Huérfanos 2494.

ESCRITORIO, JACARANDA, $ 60; otro, $ 40; estante grande, $ 80; chico, $ 30; diván, $ 50; tres sillones cuero, $ 45; ropero espejo biselado, $ 120; peinador, cómoda grande, mármol, $ 80; espejo biselado, metro alto, $ 30; cómoda, $ 50; mesa juego, $ 25; paragüero con asiento, $ 30; aparador con espejos, $ 70; seis sillas altas, $ 60; grabado grande Napoleón, $ 50. Chacabuco 651, cerca Rosas.

BUEN AMOBLADO NOGAL Y CUEro marroquí, $ 180; escritorio, estante, tres alfombras, mesa comedor, seis sillas altas cuero, rica cómoda nogal y encina mármol jaspe, dos veladores iguales, guardarropas, roperos, marquesas, vendo. Eyzaguirre 541.

PIANO ALEMAN FLAMANTE, vendo. Ocasión. Moneda 827.

PIANO COMPRO. PAGO CONTADO. San Antonio 273.

PIANO VENDO OCASION. HUERfanos 2729.

VICTROLA VENDO. PAGO MENsual. Indique domicilio. D. D., casilla 3862. 13-O.

BUEN PIANO VENDO, FLAMANte, $ 950. Sotomayor 45.

OPORTUNIDADES PARA FAMILIAS

COMPRO TERNOS, PALETOES, pantalones, calzado; también se va domicilio. Delicias 3650. N-2

MAISON "LAPAYE", 21 DE MAYO 557 (bajos). Confecciónase trajes, corsés, moldes. Precios módicos. 12-o

PARA BORDAR, MOSTACILLA nueva, cuentas cristal, porcelana y madera llegó: Fábrica de Pantallas. Bandera 12. Precios bajísimos. 9-O

EN LA SASTRERIA FRANCESA, Rosas 1079, está la verdadera especialidad en viraduras, zurcidos invisibles y transformaciones. A satisfacción y honradamente hace sus trabajos y recibe hechuras. Precios módicos. 20-O.

SE VENDEN TRAJES ELEGANtes de todas clases. Santo Domingo 1715. 16-O.

MEDIAS DE HILO Y SEDA, CHOMbas de lana, sedalina y seda y artículos para guaguas, liquida El Condor Chileno Huérfanos 824 casi esquina San Antonio. 16-O

MOLDES PERFECTOS DE TODAS clases y trajes cortados y probados. En la Sastrería Francesa, Rosas 1079, está el cortador más rápido y seguro de Sudamérica. Ya lo saben las señoras. Se reciben hechuras para señoras, caballeros y niños. 20-O

SEÑORITAS: NO MAS CARESTIA y vestir elegantes. Visite usted, Moneda 1610. Ultimos modelos. Nuevos y con muy poco uso. Recibo hechuras. 11—O

MODAS. — ESPECIALIDAD EN trajes fantasía, Bulnes 267. 12-O.

VIRADOS DE TERNOS DESDE 35 y zurcidos muy finos en medias y géneros hace zurcidora especialista. Brasil 59, casa particular. 11—O

REALIZO BATAS, BLUSAS, ROPA interior, nueva; facilidades pago. Gálvez 557. 11-O

MEDIDAS TRAJES SEÑORAS, NIñitas, precios moderados. Gálvez 557. 11-O

ARTICULOS DE PUNTO EN LAna y seda vendo "El Cóndor Chileno" en la exposición industrial, pabellón París. 17-O

CONFECCIONO TRAJES SASTRE, elegantes, medios confeccionados, hasta $ 5; moldes medida, $ 3. Sombrerería Boston. Vicuña Makenna 27. 12-O

REALIZO VESTIDOS, SOMBREros de señoritas, trajes de niños, nuevos y usados. Brasil 39. 12-O.

MEDICINA

JUVENTUD, NO MAS GONORREA. Fuera contagio; salud, limpieza. Glóbulos Kadé 4.40. Daube y Cía. Botica Belga, San Diego 591 esquina Eyzaguirre 23—O

IMPOTENCIA DEBILIDAD sexual, su curación rápida y segura por el Bismolán. Botica Italiana. Huérfanos 1020, $ 12.50 frasco. 12-O

GONORREA AUNQUE CRONICA, orquitis, estrechez, curan rápidamente Glóbulos Pérsicos. Boticas surtidas. 11-O.

BRONQUITIS, TOSES, DEBILIdad, pulmón tuberculosis. Tónico poderoso. Pectoral Scott.— Boticas surtidas. 11-O.

NERVIOSOS, NEURASTENICOS, cansancio cerebral, insomnios, impotencia. Gran remedio Cerebrol. Boticas surtidas. 11-O.

POMADA RADUM, QUITA Y CICAtriza las erupciones de la piel.

¡UNICO DESTRUCTOR DEL VEllo! Depilatorio electro magnético. Limpio, inofensivo. Precio, $ 8. Gabinete de Estética. Estado 363.

¡CANAS! LOCION RADIO TONIca. No es tintura. Limpia científica. No es tintura. Maravilloso resultado.— $ 15. Estado 363.

¡BELLEZA! ARRUGAS, MANCHAS, toda impureza. Nada mejor. Efecto seguro inmediato. Pruébela. Caja, $ 6. Tratamiento completo, $ 11.— Estado 363.

RECIBIDO GRAN SURTIDO DE drogas específico y perfumería a precios excepcionales: La Botica Imperio, Avenida Matta, esquina San Ignacio. 11-O

PILDORAS ROSS, $ 1.60. CREMA Harem $ 2.40; esmaltina, $ 1.10. Polvo Harem, $ 3.50, en Botica Imperio. Avenida Matta, esquina San Ignacio. 11-O

PRESTAMOS DE DINERO

PRESTAMOS HIPOTECARIOS desde 5,000, cualquiera cantidad. Manuel Montt, Galería Alessandri 25-A. 12-O.

BAJO INTERES FACILITO DInero sobre pianos. Casilla 2224. R. G. 31-A

CONTADOR COMPETENTE DISponga $ 10,000 efectivo, necesítase asociándolo importantísimo negocio profesional. Morandé 291, oficina 21-A. 31-A.

¡DINERO!! FACILITO RAPIDAmente por automóviles, muebles, pianos, fianzas, hipotecas, descuento letras. Compañía 1264. Oficina 10. Derecha interior. 11-o

DINERO FACILITO, DESDE CIEN pesos. Dirigirse: Casilla 2624. 12-O.

PRESTAMOS HIPOTECARIOS desde $ 5,000. Cualquiera cantidad. Marambio Montt. Galería Alessandri 25-A. 13-O

$ 2,000 PRESTO CON HIPOTECA en cualquier barrio. Manuel Rodríguez 983. 11-O

SOCIO CAPITALISTA, DISPONGA $ 10,000.00, necesítase para dar impulso casa remates y consignaciones, asegúrase utilidad mensual, $ 2,000. Prat 402. 11-O

SOCIO CON $ 10,000, NECESITA INdustrias, buenas utilidades. Casilla 2986.

$ 10,000 a $ 20,000, TENGO PARA buenas hipotecas urbanas. Bandera 84. Of. 25. 11-O

NECESITO $ 1,500, GARANTIA hipotecaria, pago 3 por ciento interés mensual. García Reyes 58.

VENDO CREDITO 1.a HIPOTECA, de $ 36,500. San Diego 1356. 11-O

PROPUESTAS

PROPUESTAS PUBLICAS: LA Empresa de Agua Potable de Santiago pide propuestas públicas para el arrendamiento del talaje de la cuenca del estero de San Nicolás. Las propuestas se abrirán en la Oficina de la Empresa el 20 del presente, a las 3 P. M. Especificaciones, en la Sección técnica de la Empresa, Delicias 1123.—El secretario. 15-O.

PROFESIONALES

ZURCIDOS INVISIBLES, NOTABLE zurcidos japonés. Especialista único. Especialidad en viraduras, composturas, transformaciones. Son perfectos. San Diego 228. Teléfono Inglés 667. 11-O

MANIQUIES ORTEGA, NUEVOS modelos; rebajas de precios. Fábrica. Rosas 1869. 14-O.

ZURCIDO INVISIBLE. Mlle. LOUIse, sucesora de Mdme. Ivens. Huérfanos 709. 11—O

CONDOR 1158, CASA ANTIGUA, única especialista zurcidos, invisibles; jersey, sedas, viraduras, hechuras, transformaciones garantidas. 17-O.

ELENA DE ACUÑA, ESPECIALISta en estética y masaje. Alonso Ovalle 1129.

PROPIEDADES

COMPRO SITIO O CASA ANTIGUA. Trato directo con dueño sin intervención de corredor. Dirigirse: casilla 3882. J. T. O-13

28,000. VENDO ESPLENDIDA CAsa. Renta magnífica. Eleuterio Ramírez 739. 12-o

$ 40,000 VENDO CASA NUEVA EN calle Lira y otra en $ 25,500, en barrio Recoleta. Bandera 84. Oficina 25. 12-o

COMPRO CASA ALREDEDOR DE $ 25,000 entre Alameda y Matta. Pago contado. Datos completos a Casilla 1839. 12-o

SITIO GALPON VENDO, FACILIdades, o arriéndolo. 2-3. Bandera 848-12.

VENDO SITIO, AVENIDA ROMAN Díaz, carros al lado, tratar, Bilbao 820. 12-o

$ 20,000 VENDO PROPIEDAD ÑUñoa o arriéndase a comerciante. Bandera 84. Oficina 25. 12-o

COMPRO CHALECITO O CASA de madera desarmable, prefiérese importado. E. K., Casilla 1202. 12-O

VENDO CASITA, ... 763. Población ...

$ 36,000 VENDO CASA ... comodidad, Olivos ...

TILTIL, REGALO CA... las mejores de ... lidades pago. Sin ... General Velásquez ...

EN PROVIDENCIA, ... situado, chalet, ... construido, de todo ... didad. Vendemos en ... tinos 86.

EN SOTOMAYOR ... Compañía, Gran ... mera clase, muy ... casas. Producen ... Deuda hipotecaria ... demos de gran ocasión ... mil. Teatinos 86.

EN ROSAS, MUY CEN... en bajos, moderna ... da. Debe: $ 25,000 ... $ 80,000. Teatinos 86.

CASA APROPIADA PA... tria y vivir, hasta ... sos, compro. Barrio ... hasta Salvador. Ofertas ... 4693.

PROPIEDAD RENTA ... $ 1,800, vendo. Casilla ...

CASA-QUINTA ... coleta 2248, cerca ...

CASA CENTRAL, ... estado, 2 pisos, hall ... departamentos, toilets, ... gas, electricidad, ... derini 147, costado ... par. Precio: $ 80,000 ... va y Cía. Huérfanos ...

$ 25,500, VENDO BUEN... 600 metros superficie ... coleta. Deuda en Bco ... 84. Of. 25.

$ 15,500, VENDO CA... llos, para poca familia ... a Estación Yungay ... Of. 25.

$ 40,000 VENDO CASA ... mante, en calle Lira ... Of. 25.

30,000 METROS TE... do barato o permuto ... Bandera 84. Of. 25.

JUDICIALES

QUIEBRA A. ALBERTO y Gregorio Noriega.— ... 30 de Agosto del Juez ... Santa María, se amplió ... de 19 de Agosto 1914 ... Comercial A. Alberto ... socios Alberto Pacheco ... Noriega designándose ... mismo que lo era ... Guesalaga. Con fecha ... bre se ha ampliado ... bra a sucesión Alberto ... compuesta de su cónyuge ... na Barrena y sus ... Isabel y Elena Pacheco ... da ésta por su marido ... Hernández. Hase fijado ... acreedores el 18 de Octubre ... tarde.— El secretario.

REMATE JUDICIAL.— Octubre a la 1 y media ... matará ante el 5.o ... la Hijuela "El Almendro" ... táreas de superficie ... das en la Comuna de ... mínimum de 46,441.00 ... conociendo una deuda ... Banco Hipotecario de ... da a $ 8,233.35, y el ... tado. Bases y antecedentes ... taría del 5.o Juzgado ... Morales con de la ... cretario.

EL 17 DEL PRESENTE ... P. M., se rematará ... pocho esquina Alcérreca ... $ 10,000. Antecedentes ... civil, juicio Migioli con ...

ROPA HECHA

ROPERIA LA VEGA, ... llo 694, ofrece en ... ambos, paletoes, pantalones ... breros, calzado, todo ...

ROPERIA ANDES ... 601 esquina Recoleta ... paletoes, ambos, pantalones ... de niños, sombreros ... cios baratísimos, todo ...

ROPERIA MANUEL M... esquina San Pablo, ofrece ... tura ternos ambos ... lones, todos de ricos ... tido colores, para todos ... sombreros, calzado ...

ROPERIA LA CASA ... meralda 817, en ... 21 de Mayo. Realiza ... paletoes, todo de ... jeros, corte correcto ... zado. Visítenos casero ... nuestros precios.

ROPERIA "LA GRAN ... Diego 236. Realizo ... pantalones, calzado ...

REALIZO VARIOS TE... quet, trajes disfraz ... gantes, Riquelme 630.

SEÑORITAS: LUJOSO ... fantasía véndese ... Diez de Julio (próximo ... Cité Prieto, casa 9.

OCASION: VENDESE ... levita, chaquet y levita ... Pablo 2930.

OCASION, RICO TE... hombre, vendo baratísimo ... tranza 567.

SE VENDE TRAJE AZUL ... sión, talla mediana ... co, rica tela. Huérfanos ...

VENDO TRAJE SASTRE ... feccionan trajes y ... cagua 1138.

BOMBAS

CUERPO DE BOMBEROS ... tase a ejercicio combinado ... Viernes 13 del presente ... P. M., en la Plaza ... las Compañías 4.a, ... Secretario General.

5.a Cía. DE BOMBEROS ... "Arturo Prat".—Cito a ... a academia y ejercicio ... coles 11, a las 9.45 A. M. ... de trabajo.—El secretario.

8.a Cía. DE BOMBEROS ... Unión es Fuerza".—De orden ... rior cito a la compañía ... dinaria para el Jueves ... sente, a las 9.30 P. M. ... lance de tesorería ... comisión revisora de ... sión de voluntarios ... niente 1.o y elección ... lugar.—El secretario.

9.a Cía. DE BOMBEROS ... la Compañía a ejercicio ... para el Viernes 13 del ... 9.15 P. M., en la plaza ... ro. Uniforme de trabajo ... tario.

10.a COMPAÑIA, BOMBA ... —De orden superior cito ... pañía a ejercicio combinado ... Viernes 31, a las 9 ... nión: Plaza del Bombero ... de trabajo.— El ayudante.

11.a COMPAGNIA POMPA ... Pompa Italia.—Cito ... ed Ecercizio Combinato ... 13 c. m. alle ore 21 ... Piazza Pompieri. Tenuta ... —L'Aiutante.