LA NACION

Precio único en todo el país:
VEINTE CENTAVOS

SUSCRICIONES
Por un año: $ 50.00 - Por 6 meses: $ 26.00
Por 3 meses: $ 14 - Por un año extranjero: $ 110

VII — Santiago de Chile, Domingo 10 de Junio de 1923 — Núm. 2,339

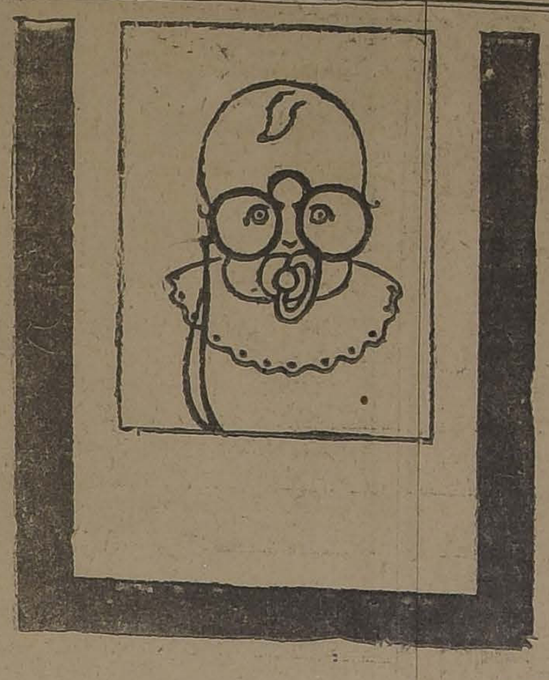

EL REGALON DE LA ABUELITA

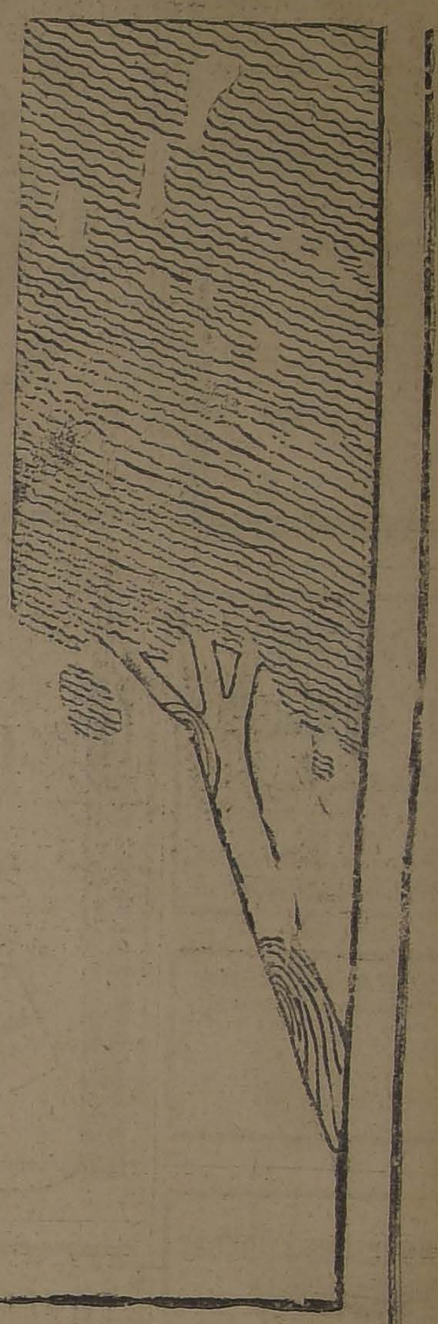

LOTERIAS

DE BENEFICENCIA NACIONAL ARGENTINA, A SORTEARSE PROXIMAMENTE

Junio 14, de $ 100,000 argentinos; ENTERO: $ 80; QUINTO: $ 16 CHILENOS
Junio 21, de $ 80,000 argentinos; ENTERO: $ 60; QUINTO: $ 12 CHILENOS
Junio 14 y 21, de $ 20,000 argentinos; ENTERO: $ 25; QUINTO: $ 6 CHILENOS.

¿Quiere usted ganar en la Lotería? Adquiera sus billetes únicamente en la afortunada CASA E. TURRI.

Las remesas, en pago de los billetes de Lotería pedidos, pueden hacerse: por letra bancaria o de la Caja de Ahorros, billetes timbrados de la misma Lotería, o enviando el dinero efectivo en carta certificada, y, a ser posible, lacrada.

LOTERIAS

DEL HOSPITAL DE CARIDAD DE MONTEVIDEO, A SORTEARSE PROXIMAMENTE

Junio 11, de $ 20,000 oro; ENTERO: $ 40; QUINTO: $ 8 CHILENOS.
Junio 18, de $ 50,000 oro; ENTERO: $ 80; QUINTO: $ 16 CHILENOS.
Junio 25, de $ 20,000 oro; ENTERO: $ 40; QUINTO: $ 8 CHILENOS.

La única Casa expendedora de billetes de Lotería que puede gloriarse de haber remitido a sus clientes de Chile los grandes premios de las Lotería Argentinas y Uruguaya, es la de E. TURRI.

CASA E. TURRI. -:- Buenos Aires

GALERIA GUEMES 356. — CASILLA 1772. — DIRECCION TELEGRAFICA: "TURRI".

Habiendo dejado de existir nuestra querida hermana y tía doña

Elvira Salinas Carrasco

(Q. E. P. D.)

Rogamos se sirvan acompañar sus restos al Cementerio de Buin, hoy Domingo 10, a las 2 de la tarde.

LA FAMILIA.

Empresa Forlivesi
POMPAS FUNEBRES
Compañía 1037-1041
Teléfono Inglés 377
NOTA: Por tener Fábricas propias, se venden servicios completos con materiales de 1.a clase, con
20 o|o MENOS
que cualquiera otra Empresa.
Servicio nocturno permanente.

AVISO AL COMERCIO

La Fábrica Nacional de Tejidos de Punto de Miguel Vender Albrighi, avisa al Comercio en general, que el señor Emilio Posada G., ha dejado de ser su vendedor. La Fábrica atenderá sus ventas con más regularidad que antes por intermedio del señor Fernando Remagni. J-10

SIERRA HUINCHA
Repartidora Vertical

Se desea comprar una en perfectas condiciones de uso. Detalles y oferta a

HARDESSEN Hnos.
CASILLA 62
Valdivia J-10

Propuestas Públicas

Pídense por 8,315 blusas y 8,315 pantalones de loneta para las policías fiscales. Especificaciones y bases en la **INSPECCION GENERAL DE POLICIAS, Cerro 143.** Las propuestas se abrirán en el Ministerio del Interior el 13 del presente, a las 2.30 P. M.

13-J

Pelotas Francesas "PLUME"
ULTIMA NOVEDAD
SE INFLAN Y DESINFLAN A VOLUNTAD
N.o 2 $ 4.80 —— N.o 4 $ 8.00
N.o 3 $ 6.50 —— N.o 5 $ 9.50
PELOTAS ALEMANAS
de todos tamaños y colores, el mejor juego de Invierno.
Cordeles para saltar, $ 1.
Palitroques desde $ 3.80.
JUGUETES
Artículos para regalos
CASA FALCONI
ESTADO 48

Se Ruega

a las personas que tengan en su poder traspasos de la Cía. Minas de Gatico, girados por Anwandter y Cía., los lleven antes del 12 del actual a la Compañía, pues esta firma no responderá por traspasos que se presenten después de la fecha indicada.

Valparaíso, Junio 7 de 1923.

ANWANDTER Y CIA.
J-10

CASAS PARA ESCUELAS

Pídense propuestas públicas para dotar de local a las escuelas que a continuación se expresan del departamento de Santiago, por la renta anual que se indica y dentro del siguiente radio:

Escuela N.o 11.—Radio: Lastra, Ibáñez Rivera y Escanilla. Canon $ 13,200.

Escuela N.o 44.—Radio: Recoleta, ambas aceras, entre Rosario y La Unión. Canon: $ 9,600.

Escuela N.o 64.—Radio: Bellavista, Santa Filomena, Loreto y Recoleta. Canon: $ 5,700.

Escuela N.o 97.—Radio: Gay, Me... Gorbea y Av. República. Canon: $ ...800.

Escuela N.o 119.— Radio: García ..., Portales, Romero y Esperanza. Canon: $ 4,800.

Escuela N.o 150.—Radio: Rancagua, Lira, Maestranza y Av. Matta. Canon: $ 7,200.

Escuela N.o 175.— Radio: Arica, Cintura Poniente, Thompson y Antonio Varas. Canon: $ 4,200.

Escuela N.o 216.—Radio: Población León entre las calles Unión y Chorrillos y Recoleta. Canon: $ 3,000.

Escuela N.o 253.—Radio: Av. Matta, Santa Elena, Maule y Sierra Bella. Canon: $ 5,400.

Escuela N.o 263 Radio: el de la Población Balmaceda. Canon: $ 2,400.

Las propuestas se abrirán el día Lunes 11 de Junio a las 15 horas, en la Sección Locales de la Dirección General de Educación Primaria, en donde se darán los datos que se soliciten.

DE EDUCACION PRIMARIA
Junio—11

PICO
CALZADO PARA NIÑOS

LÁPICES VENUS

LOS lápices de mérito que más se venden en el mundo. Para dibujo y escritura en general: 17 grados (6B a 9H). Un lápiz para cada uso.

El No. 214 VENUS Superfino es el lápiz de copiar por excelencia.

VENUS AMERICAN PENCIL CO. NEW YORK Nº 36.

Las Gomas VENUS borran con suavidad sin ensuciar el papel. Vienen en 12 tamaños.

De venta en las librerías y papelerías.

American Lead Pencil Co., Nueva York, E. U. A.

HB VENUS-Drawing AMERICAN PENCIL CO. NEW YORK

VENUS SUPER COPYING AMERICAN PENCIL CO. N.Y. 214

LA ARMERIA Y LAMPARERIA BELGA DE JUAN SEYLER

AHUMADA 72 :-: MANUEL RODRIGUEZ

SANTIAGO

Pone en conocimiento de su muy distinguida

Clientela y al público en general que en vista de la mejoría en el cambio, los precios de todos sus artículos han sido rebajados considerablemente.

APROVECHAR ESTA OPORTUNIDAD

Remates de Prendas de Plazo Vencido

El Lunes 11 de Junio, a las 9.30 A. M., el martillero señor Aldunate rematará en la **Casa de Préstamos "LA SAN JUAN DE DIOS", Av. Delicias N.o 745**, las prendas no rescatadas y comprendidas entre los números 88,184 a 88,665.

Hay: pulsera con brillantes y perlas, anillos con brillantes, diamantes y perlas, carteras y bolsas de plata, servicio de té de plaqué, armas de fuego, relojes y cadenas de oro, colgantes con brillantes y diamantes, alfileres con brillantes, collar con 141 perlas, anteojos de teatro, prendedor con brillante y piedras verdes y muchas otras alhajas.

El Lunes 11 de Junio, a las 10.30 A. M., el martillero señor Sáez rematará en la **Casa de Préstamos "LA VALPARAISO", calle Maestranza N.o 392**, las prendas no rescatadas y comprendidas entre los números 56,732 a 57,334 y 64,919 a 65,539.

Hay: relojes y cadenas de oro y plata, sobretodos, cortinas de felpa y punto, trinches con mármol, prendedor con diamantes, anillos con brillantes, carpetas, servicio de mesa de plaqué, catres de fierro con bronce, colchones, sommiers, relojes y cadenas de oro y plata, maletas de cuero, medallas de oro, bolsas de plata, etc., etc.

El Lunes 11 de Junio, a las 2 P. M., el martillero señor Jorquera rematará en la **Casa de Préstamos "LA AFRICANA", calle San Diego N.o 802**, las prendas no rescatadas y comprendidas entre los números 34,083 a 35,881.

Hay: ternos de casimir, vestidos, batas, abrigos, blusas y calzado en gran cantidad, cortes de casimir y retazos de géneros, máquinas de coser, pistolas y revólvers, servicio de mesa de plaqué y loza, pañuelos de rebozo, cuellos y manguitos de piel, gran surtido en ropa interior y de cama, mantos de seda y velo, juego de guantes de box, etc., etc.

El Lunes 11 de Junio, a las 4 P. M., el martillero señor Echeverría rematará en la **Casa de Préstamos "LA SANTA JUANA", calle San Borja N.o 171**, las prendas no rescatadas y comprendidas entre los números 23,500 a 26,761.

Hay: colchas, anillos con diamantes, cortinas, máquinas de coser, ponchos y mantas, relojes y cadenas de oro y plata, sobretodos, sobrecamas, cortes de casimir, manteles y servilletas, gargantillas de oro, mantos de seda y velo, chalones, paraguas, armas de fuego, sillas de montar y de junco, gran cantidad en ropa y calzado para hombres y señoras.

Las prendas estarán a la vista desde dos horas antes del remate.

PAGO AL CONTADO.

EL INSPECTOR.

SOCIEDADES ANONIMAS

Sociedad Estañífera Chacaltaya

Se avisa a los señores Accionistas que, en conformidad a lo dispuesto en el Art. 3.o, Título II de los Estatutos, se ha acordado cobrar la última cuota de $ 2 por acción, la que deberá pagarse el 10 de Julio próximo.

El Registro de Accionistas permanecerá cerrado desde el 2 al 10 de Julio, ambas fechas inclusive.

EL DIRECTORIO.
J-10

Olio Sasso

PREFERIDO EN TODO EL MUNDO

EL TATTERSALL

En la FERIA que se efectuará el

LUNES 11 DE JUNIO

entre otros lotes de ganado gordo y para engorda, se rematarán los siguientes:

100 VACAS SOBRESALIENTES en gordura llegadas de Los Andes.

NOVILLOS GORDOS llegados de Cunaco.

60 NOVILLOS DE 3 AÑOS, de muy buena clase, llegados de Carahue.

40 VACAS GORDAS llegadas de Mulchén.

20 VACAS PARIDAS ternero chico, procedentes de Rengo.

VACAS GORDAS llegadas de Loncoche y Cunaco.

30 NOVILLOS, DE 3 AÑOS, especiales para engorda, llegados de Requinoa.

NOVILLOS PARA ENGORDA llegados de Talca.

80 BUEYES DE TRABAJO, llegados de Chillán y Teno.

1 TRACTOR RUMELY de 12|24, en buen estado y un arado de tres puntas para tractor.

EL GERENTE.

Remate en San Bernardo

EL 13 DE JUNIO, A LAS 3 P. M., se rematará en el Juzgado de San Bernardo la casa del Hotel Cisterna en el Paradero Villa Italia, calle San Diego, con frente a esta misma calle; de 90 metros de frente, con la gran quinta, espléndidamente plantada. Magnífica oportunidad para duplicar en poco tiempo su valor.

Más datos en el Juzgado de San Bernardo.

FERROCARRILES DEL ESTADO

(N.o 34) FOLLETOS DE ITINERARIOS DE TRENES DE PASAJEROS. — ULTIMA EDICION OFICIAL

Se encuentran en venta al público en las boleterías de Mapocho y Alameda y en la Oficina de Informaciones de la Empresa, Huérfanos 1153. oficna 7.

Precio: $ 0.50 ejemplar

EL JEFE DEL DEPARTAMENTO DE TRANSPORTE.

Se solicitan propuestas públicas para el 21 del presente mes, por: pasto aprensado de 2.o corte, oxígeno, fierro redondo en barras, id. en planchas galvanizado para techos de carros, acero en barras, bronce en planchas, cañería de bronce, ladrillos para limpiar, aceiteras, alcuzas para aceite, palas para botar fuego, clinches de acero, elásticos chicos, goma líquida, id. dextrina, lápices de anilina, id. bicolor, reglas cuadradas, tinteros de vidrio y perforadores para papeles.

Bases y antecedentes en la Secretaría del Departamento de Materiales y Almacenes (Estación de Alameda).

Santiago, Junio 5 de 1923.

Se pone en conocimiento de los interesados que de las propuestas públicas por repuestos para locomotoras, coches y carros, cuya apertura está anunciada para el 30 del presente mes, queda postergada para el 2 de Julio próximo, a las 3 de la tarde, la parte relativa a los diez calderos tipo 57 a que se refiere la circular de fecha 11 de Enero del presente año, agregada al Grupo impreso N.o 21, verificándose, en consecuencia, la apertura de las propuestas por los demás repuestos, con exclusión de los referidos diez calderos, el 30 de Mayo actual, como está anunciado.

Santiago, 1.o de Mayo de 1923.

J-10

Se pone en conocimiento de los interesados que el 15 del actual, a las 15 horas, se rematarán en subasta pública, ante los señores Administradores de Zona respectivos, en sus oficinas, Estaciones de Bellavista, Alameda y Concepción, las siguientes partidas de durmientes excluídos del servicio:

ADMINISTRACION DE LA 1.a ZONA

100 puestos en la Estación de Yungay.
200 puestos en la Estación de Polpaico.
600 puestos en la Estación de Limache.
100 puestos en la Estación de Villa Alemana.
200 puestos en la Estación de San Felipe.

ADMINISTRACION DE LA 2.a ZONA

1,450 puestos en la Estación de Alameda.
50 puestos en la Estación de Llolleo.
200 puestos en la Estación de Melipilla.
200 puestos en la Estación de Melipilla.
200 puestos en la Estación de Parronal.
200 puestos en la Estación de Hospital.
100 puestos en la Estación de Paine.
500 puestos en la Estación de Esmeralda.

ADMINISTRACION DE LA 3.a ZONA

50 puestos en la Estación de Concepción.
300 puestos en la Estación de San Javier.

Bases y condiciones pueden consultarse en el Departamento de Materiales y Almacenes y en las Administraciones nombradas.

Santiago, 8 de Junio de 1923.

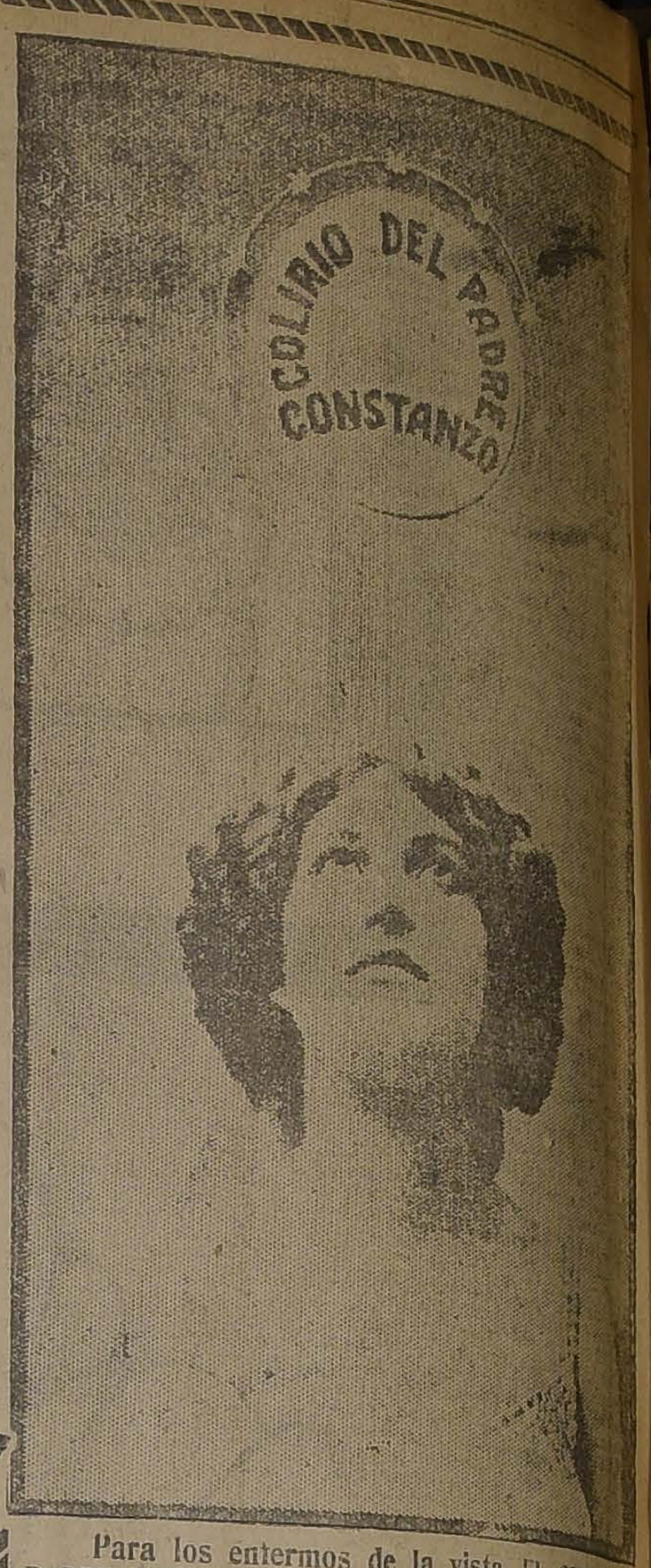

Para los enfermos de la vista, EL COLIRIO DEL PADRE CONSTANZO, es una estrella luminosa que les da vida, salud y hermosura.

Dirigirse a VICTOR ROSTAGNO, único agente en Chile, 68, calle Serrano, 74, Valparaíso. — Venta: DAUBE y Cía., Valparaíso, Santiago y Concepción.— DROGUERIA FRANCESA, Santiago.— A. ARESTIZABAL, Valparaíso.— VALENZUELA y TORRES, Santiago; y en todas las Boticas y Droguerías.

AVISOS DE REMATES

REMATE

Por liquidación de la Sociedad Pereira y Cía., se ha acordado sacar a remate

La Empresa de Luz Eléctrica de Parral

El remate comprende, la estación de fuerza y planta eléctrica y red, con la propiedad de la Empresa en que está instalada la fábrica.

Comprende igualmente los contratos sobre alumbrado con la Ilustre Municipalidad de Parral y con los particulares.

La subasta se efectuará el **Miércoles 4 de Julio** próximo a las **3 P. M.**, en el estudio y ante el liquidador, abogado don Miguel Angel Urzúa R., con admisión de licitadores extraños y libre de gastos para la Sociedad en liquidación.

Mínimum para las posturas: **$ 240,000.00**, pagadero al contado.

Bases, inventarios, condiciones para tomar parte en la subasta y demás antecedentes dará el liquidador Miguel Angel Urzúa R., abogado, calle Dieciocho N.o 56, Casilla N.o 11...

Parral, Mayo 25 de 1923.

Remate Voluntario

LINDO CHALET — TASACION $ 96,687.00

MINIMUM DE POSTURA: $ 65,000.00

Avenida Seminario 634 a 636 y calle Eucaliptus ... entre Mujica y Santa Isabel, tranvías 12, 28 3 y 33 a ... cuadras; más tarde habrá tranvías Avenida Seminario; ... dras de estación Ñuñoa. Muy apropiado para casa-quinta, instalación de fábricas, explotación de arriendos, etc. Frente a ambas calles 20.50 y 21.30 metros, fondos 100 metros, superficie 2,000 metros cuadrados, superficie edificada 210 metros cuadrados; 14 departamentos de dos pisos y una pieza grande en el 3.er piso; construcción contra terremotos; agua fuera de 2 piezas de baño; alcantarillado a la acequia, luz eléctrica, agua potable de 4 medidores, alcantarillado a la acequia, jardines, arboleda frutal y forestal hasta en el huerto, gran gallinero, llaves a la vuelta calle San Joaquín 222, parrones espalderas, etc. **Demás detalles en la Notaría.**

El remate tendrá lugar el **28 de Junio de 1923, a las 4 P. M.**, ante el Notario señor Eulogio Altamirano, Palacio de Justicia. Se exige el 10 por ciento de depósito; reconocer primera hipoteca de la Caja de $ 30,000, reducida a $ 26,443.80 y el resto al contado.

REMATE DE MAQUINAS DE CURTIEMBRE Y ACCESORIOS VARIOS

2160 — RECOLETA — 2160 (Mercado Recoleta pasado Avenida Chile)

EL LUNES 11 A LAS 10 A. M.

— HAY —

Transmisión con seis poleas, rico motor Crossley a parafina de ocho H. P. y depósito de parafina, máquina estrujadora de cuero, máquinas lustradora, grandes fulones, molinetes, máquina picadora de grasa, calderos con ruedas, gran partida de marcos para estacar cueros, Romana Howe de 500 Klg., chuicos de ácido Muriático, alambre, bisulfito soda, alumbre, cromo, soda cristal, bicromato potasa, fanolina etc. y muchos otros útiles, maderas de roble y pino, medidor de cueros, manguera con alambre de doce metros.

A la vista desde hoy Sábado de 9, a 12, y de 2 a 5, y el Domingo a las mismas horas.

PAGO ESTRICTAMENTE AL CONTADO

EVOS COMPAÑERO

por VICENTE BLASCO IBAÑEZ

enitualpaante-

humanidad privilegiada que llega de todas partes a la Costa Azul, vive unos meses en ella y vuelve a esparcirse por el mundo. Nadie puede conocerla mejor. . . Y me hacen ver, repentinamente, con una concreción luminosa, imágenes que se habían deslizado antes por mis ojos, sin que yo las retuviese.

Me acuerdo de la hora cálida y elegante del Mediodía, cuando circulan los extranjeros por los muelles de Menton, las terrazas de Monte-Carlo, el Paseo de los Ingleses, en Niza, y las explanadas del puerto de Cannes. Pasan señoras con la sombrilla japonesa en la diestra, llevando sobre un hombro o en un codo el papagayo amaestrado que las acompaña en sus viajes. Otras tiran de una cadenilla al término de la cual marcha un mono a gatas o se apoya en las manos traseras, irguiendo su cabecita orejona y piramidal sobre la capucha de un hábito hecho con tela de casulla. Otras damas, más jóvenes y de arrogancia deportiva, acarician con la punta de su bastón el gato montés, la zorra, el lobito, la pantera o el pequeño tigre que las sigue a todas partes, como en otros tiempos el perrillo faldero.

Estos son los camaradas de viaje que pueden dejarse ver. El célebre hotelero me habla de otros que se quedan en casa, o sea los que permanecen ocultos en el cuarto del "palace", y obligan a los criados a realizar a toda prisa la limpieza de la habitación, si es que no se quedan a la puerta vacilantes y medrosos: lagartos soñolientos, hundidos en algodones que les sirven de cama; tortugas que surgen lentamente del abrigo del sofá; reptiles de piel en cuadrícula (molestos de nombrar), que, al sentir la caricia del rectángulo de sol de la ventana prolongado hasta su cesto, se desenroscan, levantan la tapa de junco y, dilatando sus anillos, empiezan a subirse por las patas de los muebles.

Como ahora la gente viaja más que en otras épocas y dar la vuelta al mundo es diversión que nada tiene de extraordinario, las personas andariegas y caprichosas, movidas por un deseo malsano de originalidad, escogen los más extraños camaradas para su existencia cómoda, aburrida y errante.

Un recuerdo me conmueve de pronto interiormente, con esa emoción explosiva que acompaña los descubrimientos inesperados.

Me veo, noches antes, en la fiesta de un gran hotel de Niza. Bailan las parejas bajo una lluvia de serpentina y papelillos dorados. Los domésticos van de mesa en mesa ofreciendo objetos de cotillón. La gente se adornan con ellos grotescamente.

Graves señores, de solapa condecorada, han tocado sus cabezas con sombreros de payaso, crestas de gallo o plumajes índicos, todo de papel de seda.

Señoras que llevan sobre el pecho un millón de perlas o brillantes ostentan orgullosas en su peinado las diademas de latas o las sombrillitas de cartón que acaba de darles el "maitre d'hotel". Entre baile y baile la gente devora. La acidez vegetal del champagne derramado en los manteles se mezcla con la acidez humana.

En una mesa frente a la mía hay un joven solitario, de aspecto "exótico". Va vestido, indudablemente, por un sastre de Londres, pero, a pesar de su correcto "smoking", evoca el recuerdo de las paradisíacas de Asia, bosques de canela, pagodas de rumorosas campanillas, a causa de la indolencia de sus movimientos y el color de su rostro. Puede ser hijo de europeo y de oriental, puede haber nacido en Inglaterra y tener la cara ensombrecida por la causticidad de la atmósfera del trópico. Si se desnuda, este joven, perezoso y atlético, tal vez muestre una blancura femenina, alterada únicamente por la máscara de cobre que baja hasta la mitad de su cuello. Con la mano derecha atrapa en el aire las bolas de colores que le envían de las mesas inmediatas, y las devuelve sin esfuerzo.

Su mano izquierda, permanece inmóvil y caída sobre un plato con restos dulces del postre. Algo vive y se agita debajo de esta mano... Lo recuerdo ahora claramente, lo veo como si aún lo tuviese ante mis ojos.

Una cabeza de tortuga se mueve entre los dedos y sale del borde de porcelana. Avanza, husmeando los restos del postre dulce; luego se oculta. Conozco esta cabeza triangular; conozco su lengua de hilo bifurcada; conozco sus ojos salientes, que parecen empañarse de blanco al descender el velo cartilaginoso de sus párpados. Yo he vivido en las selvas de América, roturando por primera vez un suelo virgen durante millones de años. Mi casa era un "rancho" de estacas y barro. Un doméstico indio untaba con ajo las patas de mi catre para que no subiesen por ellas los reptiles que cazan de noche y se introducen en las viviendas buscando la sociedad del hombre. Al romper el día, antes de calzarme las botas altas de cuero de cerdo, había que ponerlas boca abajo, por si alguno de estos visitantes se había adormecido en su interior. Más de una vez, al encender luz en plena noche, sorprendí por un momento esta misma cabeza en un agujero del techo o del suelo.

El "gentleman", de repente, parece olvidar la fiesta y se lleva, sonriendo, su mano izquierda a la cara. Un soplo frío, algo así como una caricia "del otro mundo", debe pasar por su bigote recortado.

No ha querido dejar a su amigá arriba, en la habitación que ocupa en el hotel. Teme por ella y la ha traído a la fiesta, enroscada en un brazo. Se asoma suavemente por el puño de la camisa; se apoya en el borde del plato; busca, golosa, las dulzuras fabricadas por los hombres, que su dueño le ofrece disimuladamente.

Así tal vez, corre el mundo este "gentleman" de rostro color de canela, yendo de gran hotel en gran hotel.

Un mal vecino del cuarto.

V. B. I.

MO VERS US VOZ

RVAR UNA BELLA VOZ, DICE UN MEDICO EMINENTE, NO FUMEIS"

encia médica elogia las cualidades antisépticas del cigarro

En Estados Unidos de Norte América, la clásica tierra de las libertades, un nuevo problema empieza a agitar a las múltiples sociedades que surgen allá alrededor de todas las cuestiones transcendentales.

Un día fué el prohibicionismo, y la agitación de esa ley salvadora produjo continúa hasta hoy, porque en la práctica se tropieza con mil y una dificultades para su cumplimiento.

Ahora, traído el tema por los médicos y las divas de la ópera, el asunto que llena la actualidad palpitante lo constituye un objeto minúsculo y casi insignificante: el cigarro, el modestísimo cigarrillo.

Porque este objeto que en labios de los hombres no es más que un compañero de soledad, ha pasado a ser, entre las mujeres norteamericanas, un artículo de lujo, un motivo de vanidad, una señal de refinamiento y de buen gusto.

Fumar entre mujeres es muy aristocrático, los clubs femeninos tienen salones especiales para fumar, y las damas compiten por gustar los cigarillos más extraños, en las actitudes más originales.

Así, hay los que se han dado en llamar los salones del diván azul, en los que las damas de lo más distinguido, muellemente recostadas, sacan de cajitas de oro o plata, sus exóticos cigarrillos y llenan la atmósfera con el humo que se retuerce en caprichosas y fantásticas espirales.

Y así pasan distraidamente las horas de la gente bien, después de un brillante acto teatral, una recepción de sociedad o la lectura de alguna novela puesta de moda por las autoridades. Y los salones del diván azul se pueblan de iniciadas que comprenden y sienten todo el placer y la belleza de fumar.

Pero... a toda ola se le opone su dique, y a esta ola de humo se han opuesto vanamente las manos respetables de los higienistas, de los doctores, de los médicos que claman en defensa de la voz humana, que es para ellos una de las delicias de la naturaleza.

Lo curioso es que no todas las grandes artistas que tienen una orquesta en la voz, según el decir de sus admiradores, acompañen a los médicos en su campaña. Ellas no sólo fuman sino que predican la necesidad de fumar.

Recuerdan los partidarios y partidarias científicos del cigarro la opinión del sabio francés Dr. E. P. Roger, que es un ardiente defensor de la nicotina quemada. "El fuego, dice el doctor francés, transforma la nicotina en un excelente antiséptico para las vías respiratorias".

Se les responde por el lado opuesto con el testimonio más numeroso de otras eminencias médicas enemigas de la nicotina en todas sus formas.

Y la lucha consigue apasionar al público, en el cual, entre los fumadores más empedernidos, se reconocen los efectos desastrosos del tabaco.

Muchos confiesan en las encuestas de los diarios que ellos no pueden dejar el cigarrillo, aunque saben que es dañoso al organismo. Pero defensores científicos no tiene el cigarro en los Estados Unidos de Norte América. Todas las defensas son sentimentales.

Mirado a la distancia, nos parece que en este asunto más que otra cosa hay snobismo, deseo de llamar la atención, sumisión de la belleza externa a los caprichos de la moda pasajera.

Porque ¿en qué gana la beldad de una mujer con un cigarrillo en los labios o recostada indolentemente sobre un diván azul, envuelta en espirales de humo?

Shakespeare lo dijo: "Una mujer suave que habla en voz baja, agrega una nueva gracia a la que ya tiene por ser mujer".

Y, es lo cierto, lo atestiguan en número respetable, las más distinguidas cantatrices del mundo, que el cigarro es un enemigo de la bella, de la armoniosa, de la inefable voz femenina.

Pero.... el cigarro está en su época, y es imposible toda campaña en su contra, por razonable que sea: es la moda. Paralelamente a los artículos qu por millares se publican diariamente en contra del cigarro, las casas comerciales lucen en sus vidrieras los más extravagantes, exóticos y lujosos instrumentos para dar belleza al acto de fumar.

Pipas con incrustaciones fantásticas, estuches de cueros finos y raros, cigarrillos del Oriente lejano y misterioso, se lucen en los escaparates y llaman la atención de toda la gente de buen tono.

JUGO DE UVA
MARAMBIO
Pedidos: Teléfono 2321

Barato y perfecto; pídase en
"LA FLOR DEL DIA"
Ofrece también esta casa, calzado de rica gamuza negra y en lindo color café. 6-J

J. D. RAMIREZ
Antiguo dueño de la ex-SASTRERIA BRILLAUD, atenderá nuevamente a su clientela en su casa particular.
VASQUEZ 241
Hace hechuras y composturas.

Propuestas Públicas

Se piden, por el Ministerio de Justicia, para la provisión del rancho a los reos de los establecimientos penales para hombres de las provincias de Tacna, Antofagasta, Atacama y Coquimbo y del Territorio de Magallanes, en conformidad al Reglamento N.o 665, de 23 de Mayo de 1922 y al decreto supremo N.o 843, de 30 de Mayo de 1933.

Se abrirán simultáneamente en la Subsecretaría, en cada una de las Intendencias de las provincias mencionadas y en la Gobernación de Magallanes, el día 18 del presente mes, a las 3 P. M.

Las bases pueden consultarse en esta Subsecretaría.

El Sub-Secretario de Justicia

J-17

CRONICA LITERARIA

por ALONE

"EL ROMERO ALUCINADO", POR ENRIQUE GONZALEZ MARTINEZ. — Nada o casi nada nuevo agrega este Romero Alucinado a la obra del autor: es siempre la misma poesía fina, correcta, refinada, las mismas imágenes y palabras transparentes, irreprochables, que cristalizan la belleza y suelen dejarla helada; deslumbradoras mañanas de invierno que se admiran y hacen tiritar.

Da lo mismo citar cualquiera composición del volumen: gente de alta sociedad, todas tienen maneras semejantes y no desentonan por nada.

Sólo tres cosas tenía
para su viaje el Romero:
los ojos abiertos a la lejanía,
atento el oído y el paso ligero.
Cuando la noche ponía
sus sombras en el sendero,
él miraba cosas que nadie veía
y en su lejanía
brotaba un lucero.

A ese tranco rítmico atraviesa el viajero el campo y la ciudad, contempla todas las cosas y se detiene de preferencia en las pequeñas, ve "las que nadie veía", pero no con telescopio, sino con microscopio... y así realiza algunos curiosos descubrimientos:

La charca es tan pequeña
que parece el baño de un pájaro-mosca.
Una matita de orégano
la cubre con su sombra.
Bajo un sol de Diciembre, dos hormigas
bordean trabajosamente
con pérdida de tiempo notoria...
Dan ganas de arrancar un pétalo
y enjugarles la frente sudorosa.

Bonita fábula.
He aquí un drama minúsculo:

Martes y trece... Los supersticiosos
andan a vueltas con los malos signos...
El muchacho sube a la última rama
por coger un nido...
Pero cruge el árbol, y cual otra manzana de Newton
cae el cuerpecito...
Un charco
de púrpura...
Un rostro exangüe
aún tibio.
Mañana no habrá clases en la escuela del pueblo.
Que avisen a todos los chicos...

Ya lo habíamos dicho, y será necesario repetirlo: este poeta no se entrega a nosotros, se cuida, se reprime demasiado, tiene excesiva dignidad, no quiere descomponerse nunca el semblante y a fuerza de contener su sentimiento parece que no sintiera.

Ciento cuarenta y cinco páginas anda su alucinado romero y sólo en una de ellas encontramos una chispita caliente. Es un puro verbo...

Confortado y seguro, proseguí la jornada.
Mi alegría va libre; mi dolor se refrena;
cada noche de angustias acurruco mi pena...

Esa pena "acurrucada" allí nos da toda la impresión de la poesía de González Martínez; una penita diminuta que se ha escondido en un rincón, lejos de la vista, para dormir.

El Romero pasa a su lado y sigue, sin pensar que acaso era el astro que iba buscando por la lejanía.

LAS ARTES POPULARES EN MEXICO — La gentileza del Excmo. señor Ministro de México, D. Carlos Trejo Lerdo de Tejada, ya proverbial entre artistas y escritores, nos ha obsequiado dos magníficos volúmenes "in-folio", con ilustraciones maravillosas, portada al stencil, tricomías, medio - tonos y grabados de línea, editados por su Gobierno para dar a conocer "las artes populares de México en su estado actual".

Es el tipo de la monografía hecha con esplendidez material e intelectual. No se puede pedir nada más perfecto y más completo.

El primer tomo está dedicado a la alfarería, sin disputa la primera de las artes populares; en el segundo, encontramos los hilados, tejidos, utensilios, la arquitectura, la pintura, arte de decir, el teatro, la literatura, poesía, estampería, música, lacas y chacarrería.

Es un libro hecho con amor, un canto a la habilidad de los indígenas, a su infinita paciencia, a su sentido de lo pintoresco, a su espíritu fantástico y metódico que curiosamente contrasta con su violencia política.

"Cuando se observa a los silenciosos y hábiles tejedores de sarapes en Tlaxcala, — dice el autor, — o a los fabricantes de vasijas en el Estado de México, dedicados a su trabajo, cuando se les contempla en el recogimiento de sus labores, ordenados y atentos, humildes y risueños, se les creería incapaces de abandonar sus pequeños talleres y parecería imposible que aquellos hombres modestos y tranquilos, pudiesen lanzarse a los más terribles excesos engendrados por pasiones políticas, por deseos de venganza o por ambiciones de mejoramiento.

"Yo me he pasado muchos días entre grupos de industriosos indígenas en Puebla, en el Estado de México, y he admirado la paciencia con que preparan las materias primas de sus trabajos, el método con que los llevan a cabo, el cariño con que decoran un cacharro y la habilidad con que tejen un sarape. Me parecía que aquellos hombres nunca habían hecho más que trabajar y gozar con su trabajo. Todos, sin embargo, habían pertenecido a esas series de grupos armados que, cambiando constantemente de bandería política, cometieron durante diez años de luchas políticas, a través de los pueblos inermes, los más feroces atentados contra gentes de su misma raza.

"Ellos habían vuelto al antiguo trabajo con la conciencia tranquila.

"Es acaso un fenómeno extraño?

"¿No fueron así también las gentes de Pisa y de Pistia, las de Orvieto y Luca, todas aquellas gentes de Italia que dividieron su vida entre los trabajos del arte, las terribles venganzas personales y las sangrientas luchas intestinas?

"Ambos tipos de hombres poseen ese extraño quietismo que inmoviliza a los sensuales, a los pasionales, a los artistas durante la ejecución de una obra de arte, y el dinamismo animal que los empuja a la venganza y a la lucha. Ambos llevan un ardimiento sin el cual es imposible la obra de arte."

La destreza digital del pueblo mexicano sólo tiene paralelo con la del Japón o la China; su alfarería, en especial los jarros, pueden colocarse en tercer lugar en el mundo. Fabrica toda clase de vasijas; pero el jarro es el arquetipo de la cerámica nacional y ha sido tema de la poesía.. "el jarro que vemos alternar con las legumbres en las recauderías, el que viste de lumbre los puestos en las verbenas, el que forma labores en las cocinas anticuadas, en ocasiones, único bien mueble de muchos que siempre tendrán hambre y sed de todo... El fino amador de anchísimo sombrero y guitarra negra pide a la elegida de sus coplas:

Cuando muera, de mi barro,
Cuando muera, de mi barro,
hágase, comadre, un jarro;
si de mi tiene sed, beba;
si la boca se le pega,
serán besos de su charro!"

"EL ALMA DE LA MUJER" POR GINA LOMBROSO. — He aquí, tal vez— dice Pawlowsky — el primero y ciertamente el más admirable libro que una mujer haya escrito jamás sobre la mujer. Vale por todas las novelas psicológicas más exactas y su parte intuitiva es notable. Por desgracia Mme. Lombroso es doctora en letras y su alta cultura la inclina a sistematizar necesariamente en asuntos psicológicos, que no admiten sistema.

Es una manía contemporánea la de revestir todos los libros con la grave librea científica. El método científico es fragmentario e incompleto y no siempre resulta aplicable.

Encuentro incomparable a Mme. Gina Lombroso en todo lo que significa observación personal del alma femenina; pero en lo que se refiere a teoría social, sobre todo cuando estudia al hombre, el sistema ocupa el primer plano y se aparta frecuentemente de la realidad.

No olvidemos, por lo demás, que la autora es hija del célebre sabio y antropologista de Italia y esposa de Guillermo Ferrero; tal vez debido a eso cuando nos habla de la humanidad en general nos pinta más bien tipos de excepción.

"ODA PAN-AMERICANA" POR BLANCA VANINI SILVA DE LAGOS. — Aunque esta oda es relativamente corta, no tiene más de 13 páginas—la autora ha querido facilitar su análisis a los lectores y ha puesto en la primera hoja un excelente índice sintético.

Dice así:

Indice sintético de la Oda Pan-Americana

I. Invocación, 10 versos.
II. El Mundo pide paz, 21 versos.
III. Mi patria, Sede del V Congreso, 9 versos.
IV. Salutación a los pueblos de América, 17 versos.
V. Gestación inicial de Confederación Americana, 22 versos.
VI. ¡Gloria a Estados Unidos!, 15 versos.
VII. Fraternidad actual de 18 naciones, 47 versos.
VIII. Labor harmónica, 23 versos.
IX. La Flor Intelectual de América, 48 versos.
X. Aunque Pequeño Chile es Grande, 10 versos.
XI. Acción de Solidaridad, 39 versos.
XII. Audacia para el avance, 10 versos.
Total de versos de la Oda, 271 versos.

Tal vez los Estados Unidos puedan ofenderse de que su gloria conste sólo de 15 versos, pero la poetisa podría responder que su patria, sede del V Congreso, sólo cuenta con nueve versos y que para algo tan importante como la fraternidad actual de 18 naciones no ha dispuesto, sino de cuarenta y siete.

Por lo demás, el índice sintético tiene una ventaja indiscutible y ha hecho bien la distinguida autora al colocarlo en la portada: el que lo recorra con atención y lo medite seriamente se ahorraría la lectura de la Oda Pan-Americana, con su total de 271 versos.

Equivale al "cave canem" de las casas romanas.

¡Ojalá de muchos libros pudiera decirse igual cosa!

"Alone"

QUI[illegible]

Libros recibidos por el último correo en nuestro Departamento de

LIBRERIA, 2.o PISO

Gastón Lefol. Immuebles modernes de Paris.
Gastón Lefol. Facades de magasins parisiens.
Frantz Jourdain. Une cite moderne.
Album. Petites Maisons Pittoresques.
Album. Petites Maisons Pittoresques, 2.a Serie.
Album. Maisons Ouvrieres.
Les Salos D'Archtecture. Año 1921.
Les Salons D'Archtecture. Año 1922.
Arquitectura y construcción. (3 volm).
Barberot. Tratado Práctico de edificación.
C. Levi. Construcciones civiles. (2 tomos).
Edmundo Couty. El dibujo y la composición decorativa.
P. T. D. Tratado de perspectiva.
Cardellach. Leyes iconográficas de la línea y de la luz.
Viñola. Tratado de las cinco órdenes de arquitectura.
Cardellach. Las formas artísticas en la arquitectura técnica (tratado de Ingeniería estética).
Fernández y González. Las grandes Catedrales de Europa (Monografías. Album de las principales Catedrales europeas.

GATH & CHAVES

La Semaine du Livre

N.o 47

HISTOIRE

BARRES (J. B.): Souvenirs d'un officier de la grande armée. $ 4.90.
N... Ce qui se passa réellement a Paris en 1918-1919, $ 1 50.
WEIL (M. H.). Le General de Stamford d'apres sa correspondance inedite, $ 21.
N... Memoirds de Alexandre Iswolsky ancien ambassadeur de Russie a Paris, $ 14.
HOUSSAYE (Henry). 1814, $ 7.
HOUSSAYE (Henry). 1815, $ 7.
MANGIN (Général). Comment finit la Guerre, $ 7.
NEILSON (F.). Comment les Diplomates font les guerres, $ 7.
PERCIN (Général). Le Massacre de notre Infanterie 1915-1918, $ 4.70.
N... Souvenirs de Guerre du Kronprinz, $ 14.
VIVIANI (René). Réponse au Kaiser. $ 6.20.

INDUSTRIE TECHNOLOGIE

MAURER (P.). Aide - memoire et Schémas de l'entrepreneur electricien, $ 21.
VARINOIS. La Soudure électrique (soudure par resistence; soudure a l'arc; machines a souder; exemples de travaux), $ 50.

PERIODIQUES ET JOURNAUX

Tres Sport.
Le Rire.
Le Cri de Paris.
Le Journal Amusant.
La Vie Parisienne.
La Revue de France.
La Revue de Paris.
La Revue de deux mondes
Le Mercure de France.
La Revue Hebdomadaire.
La Lecture pour tous.
Europe.
Presse Medicale.
Journal de Medecine de Lyon, etc., etc.

ROMANS CONTES NOUVELLES

D'HOUVILLE (Gérard). Le Seducteur (38 bois originaux de Guy Arnoux) Le Livre de Demain, $ 1.80.
THARAUD (J. J.). Le Chemin de Damas, $ 4.90.
CONAN - DOYLE. Jim Harrison (boxeur), $ 2.50.
TREMOIS (Edge). César Walter dictateur, $ 2.50 c/u. (2 vol).
BAILLON (André). En Sabot (PRIX DE LA RENAISSANCE), $ 4.70.
HELLER (Maximilienne). La Mer Rouge, $ 4.70.
ROSTAND (Maurice). La Dernière Nuit de Don Juan, $ 4.70.
ARMANDY (André). Rapa-Nui, $ 4.70.
LE GLEY (Maurice). Itto (Recit Marocain d'Amour et de Bataille), $ 4.90.
BORDEAUX (Henry). Yamilé sous les Cédres, $ 4.90.
LICTENBERGER. Ches les Graffougnat, $ 4.90.
PESQUIDOUX (J.) Chez nous, Travaux et Jeux Rustiques, $ 4.90.
SOULAINE. Les Héritiers, $ 4.90.
VOGUE (visomte E. M. de) Le Maitre de la Mer, $ 7.

SCIENCES PHYSIQUES CHIMIQUES ET NATURELLES

DACREMONT ET GRININGER. Electricite, $ 30.

SCIENCES SOCIALES ET POLITIQUES

ROZ (Firmin). L'Amerique Nouvelle, $ 5.20.

A la Librairie Francaise

(HUERFANOS, EDIFICIO CASA FRANCESA)

CASILLA 43-D., SANTIAGO

ON Trouve Toute la Production Francaise:

AUX PRIX DE FRANCE

DESDE $ 60.-

Se reciben hechuras de trajes sastre y sobretodos para Señoras y Caballeros

Sastrería Echaurren 10

Sabañones

Tratamiento moderno, rápido y seguro con Rayos X y diatermia.

Instituto Sanitas

AGUSTINAS 1955

HERNIAS

Bragueros, elásticos, fajas con pelota neumáticas. Piernas y brazos artificiales. Aparatos ortopédicos, muletas.
ARMANDO CHAPPUZ
Unico especialista en Chile
A. PRAT 346. CASILLA 409

Vendedor

joven y activo, con práctica en el ramo sanitario, se necesita.

Dirigirse enviando referencias a:

CASILLA 1767

EQUIPOS PARA OFICINAS

CAJAS Y PUERTAS
"CENTO"
CONTRA INCENDIO
Y ROBO

R. DE LA TORRE & CO.

82 - BANDERA - 82

Sastrería de J. L. Poblete

GRAN OCASION

Que esta Sastrería venda ternos y sobretodos de medida, de casimires ingleses de la mejor clase, con grandes facilidades de pago; y club de ternos, con sólo cinco pesos semanales.

Acudid a San Diego 1356

CALLIS Hnos.

JOYEROS

Compañía 1023

ALIMENTO

RAFF

El único que inspira plena confianza por su esmerada preparación y excelente calidad.

PIDALO EN TODAS LAS BOTICAS DEL PAIS

Antes de instalar o reformar su

Pieza de Baño

Conviene a Ud. consultar nuestros precios.

CASA SANTIAGO WEBB & Co.

Casilla 1767 Estado 156-170 Teléf no Ing. 3176-3177

Gran Papelería "HOREAU"

Estado 134

Siguen llegandolos herm osos pintados de fabricación exclusiva para esta casa

Visite este Almacén antes de hacer sus compras

TOS

CURACIÓN PRONTA Y SEGURA CON LAS PASTILLAS del Dr. ANDREU
De venta en todas las Farmacias

Los que tengan **ASMA** o sofocación usen los Cigarrillos antiasmáticos y los Papeles azoados del Dr. Andreu, que lo calman en el acto y permiten descansar durante la noche.

NUNCA NUESTRAS OFERTAS
HAN SIDO TAN ATRAYENTES
COMO EN NUESTRA CLASICA
LIQUIDACION DE JUNIO
Que empezará Mañana LUNES 11

Frazadas de Algodón

Liquidamos diez calidades a precios irrisorios. Todo el mundo debe aprovechar de estas verdaderas gangas. Espléndidas oportunidades.

FRAZADAS de algodón de la India en colores gris, granate y blanco, liquidamos c|u. a ... $ 5.90

FRAZADAS de algodón australiano, calidad gruesa, artículo de abrigo, valen $ 12.50, hoy c|u. a ... $ 7.50

FRAZADAS de algodón fabricadas en Egipto, la mejor marca, gruesas únicas, c|u a $ 8.80

FRAZADAS de algodón, las más gruesas y la mejor calidad, valen $ 18, hoy c|u. a $ 9.80

Frazadas de lana, las más gruesas, marcas inglesas y españolas. Las recomendamos por sus calidades y bajos precios.

FRAZADAS de pura lana garantizadas, de la Casa "WITNEY MILES" de OXFORDSHIRE, la mejor de Inglaterra, esta calidad sumamente fina y gruesa, la liquidamos al ínfimo precio de c|u. a .. $ 29.80

FRAZADAS de pura lana, fabricadas en las costas de Chile, liquidamos una partida al precio de c|u. a .. $ 29.00

FRAZADAS de lana, muy gruesas, en colores gris, peso de 2 1|2 kilos cada una, tipo beneficencia, valían $ 45, hoy c|u. a $ 36.00

FRAZADAS españolas, de lana, fabricadas en Andalucía, en colores celeste, rosa y guanaco, al precio de c|u. a .. $ 42.00

FRAZADAS Andaluzas, de lana, para 1 1|2 plaza y 2 plazas, valían antes $ 80, hoy c|u. a ... $ 46.00

FRAZADAS de Antequera, de lana, la mejor que se fabrica en España, las llamadas leonesas, peso de 3 kilos c|u., valían antes $ 110, hoy c|u. a ... $ 63.00

Sobrecamas en todas las calidades y tamaños.— Unica oportunidad.

SOBRECAMAS de satín arrasado, en diferentes colores para niños, un saldo al ínfimo precio de c|u. a ... $ 6.50

SOBRECAMAS de satín arrasado, en diferentes colores para catres de niños, un saldo al precio de c|u. a ... $ 16.50

SOBRECAMAS de percal francés, para camas de 1 1|2 plaza, c|u. a .. $ 22.80

SOBRECAMAS de satín francés en colores de última novedad, c|u. a ... $ 31.50

SOBRECAMAS de satín arrasado, colores seleccionados, liquidamos una partida de 1 y media plaza, c|u. a ... $ 33.00

SOBRECAMAS de satín francés, en colores delicados y rellenas en media lana, para 1 1|2 plaza, c|u. a ... $ 42.00

SOBRECAMAS de satín, en colores obscuros, media lana, confección esmerada, 1 1|2 plaza, c|u. a ... $ 35.00

SOBRECAMAS en lindas cretonas inglesas, floreadas, los más lindos colores, confección delicada, para 1 1|2 plaza, c|u. a $ 43.00

SOBRECAMAS en r' o raso de hilo, con el mismo brillo que la seda, combinaciones seleccionadas, para 1 1|2 plaza, c|u. a .. $ 55.00

SOBRECAMAS para dos plazas, ofrecemos en gran réclame, c|u. a .. $ 46.00

SOBRECAMAS de seda, hay 30 colores diferentes, lo más delicado, hechura esmeradísima y acabado especial, ofrecemos tres calidades diferentes de 1 1|2 plaza, y rellenas con lana a $ 120, 95, y .. $ 77.00

En este artículo ofrecemos los colores más lindos y variados, y sus calidades compiten con las mejores de sus similares.

Sábanas y Fundas

SABANAS de crea inglesa, muy gruesa, pespuntadas, c|u. a ... $ 7.90

SABANAS de crea inglesa, tejido muy apretado, c|u. a ... $ 8.50

SABANAS de crea "Grano de Pólvora", muy buena calidad, valían $ 18, hoy valen.. $ 12.50

SABANAS de crea "Grano de Pólvora" para 1 1|2 plaza, valían $ 22, hoy .. .. .. $ 15.50

SABANAS de crea "Grano de Oro", para 1 1|2 plaza, valían $ 28, hoy ... ... $ 22.30

SABANAS de crea muy fina, tamaño grande, calidad extra, deshiladas, valían $ 60, hoy valen c|u. .. .. $ 45.00

FUNDAS de lienzo, pespuntadas, para camas de 1 plaza, c|u. ... ... $ 1.90

FUNDAS de lienzo, grueso, pespuntadas, c|u. a ... ... $ 2.90

FUNDAS para almohadas, calidad superior, con dibujos, c|u. ... ... $ 4.50

Colchas blancas de piqué de hilo, las llamadas de nido de abeja, y de color.

Ofrecemos el mejor y más grande surtido, pudiendo garantizar que nuestras ofertas son verdaderas oportunidades.

COLCHAS blancas para 1 plaza, bastante gruesas, liquidamos una partida, c|u. a. $ 14.80

COLCHAS blancas para 1 plaza, tejido grueso, c|u. a ... $ 18.50

COLCHAS blancas para 1 plaza, batante grandes, ofrecemos dos ricas calidades, tejido muy parejo y de mucha duración, liquidamos una buena partida, c|u. a .. .. .. $ 23.50

COLCHAS blancas "Nido de Abeja", para 1 y media plaza, muy gruesas y de mucha duración, c|u. ... ... $ 29.50

COLCHAS de color, recomendamos como las mejores de Inglaterra, para 1 1|2 plaza, ofrecemos un buen lote c|u. a .. .. .. $ 34.50

COLCHAS de piqué de hilo, para 1 plaza, muy finas y de calidad extra, sin filete, c|u. $ 36.00

COLCHAS de piqué de hilo, para 1 1|2 plaza, fabricadas en la mejor fábrica inglesa, ofrecemos una partida c|u. a .. .. .. $ 45.00

COLCHAS de piqué de hilo, festoneadas todo alrededor, calidad muy fina, para 1 plaza, bien cumplida, c|u. a .. .. $ 49.00

En colchas de piqué tenemos 23 calidades distintas, pudiendo ofrecer este artículo en condiciones extraordinarias de precios, y calidades. Estos artículos finos los traemos directos del fabricante, siendo todos sus tipos y dibujos exclusivos para nuestra Casa.

Creas para Sábanas

CREA inglesa gruesa, ancho de 140 ctms. El metro ... ... $ 3.00

CREA inglesa lavada, ancho de 140 ctms. El metro ... ... $ 3.50

CREA italiana "Grano de Pólvora", ancho de 160 ctms. El metro ... ... $ 4.80

CREA italiana "Grano de Pólvora", ancho de 180 ctms. El metro ... ... $ 5.25

CREA escocesa de 1|2 hilo, tejido muy fino, calidad extra, ancho de 160 ctms. El metro ... ... $ 6.50

CREA escocesa de 3|4 hilo, tejido muy apretado, calidad extra superior, ancho 190 ctms. El metro ... ... $ 7.80

CREA escocesa, de 3|4 de hilo, tejido muy apretado, ancho 210 ctms. El metro .. $ 8.50

CREA italiana, la mejor calidad, muy fuerte y de resultado garantido, ancho de 180 ctms. El metro ... ... $ 7.80

CREA, la misma calidad que la anterior, en ancho de 200 ctms. El metro .. .. .. $ 8.50

CREA cruda de muy buen resultado, ancho de 160 ctms. El metro ... ... $ 4.25

CREA cruda "Retorta", calidad especial, liquidamos un saldo de 165 ctms. El metro ... ... $ 5.30

CREA cruda italiana, la mejor calidad que se fabrica, ancho de 165 ctms. El metro ... ... $ 5.50

Catres de Bronce y Fierro

En este artículo está demás decir que somos los únicos que vendemos a precios verdaderamente de fábrica y somos los únicos que podemos ofrecer grandes lotes en liquidaciones, que, como la presente, ofrecemos al público.

CATRES de bronce cumplidos, para 1 plaza, bien gruesos y de bronce garantido de primera calidad. Ofrecemos un lote c|u. a $ 188.00

CATRES de bronce, muy prácticos para jóvenes, garantizando el material como de primera; c|u. a ... ... $ 165.00

CATRES de bronce, muy gruesos, en calidad de la mejor que fabricamos. Garantizamos su solidez y resultado. Ofrecemos los de 1 plaza y los de 1 1|2 plaza al precio único de c|u. ... ... $ 238.00

CATRES finos de bronce, últimos modelos, estilo inglés, lo más grueso que se fabrica, para 1 1|2 plaza, al bajísimo precio de $ 295.00

Ofrecemos en catres de bronce los más lindos modelos, exclusivos de nuestra casa, pudiendo garantizar nuestros productos como de la mejor calidad que llega de Inglaterra. Tenemos siempre una exposición con modelos recientemente fabricados para los gustos más exigentes.

CATRES de fierro, pintados en negro, muy sólidos, ofrecemos un saldo c|u. a .. .. $ 42.50

CATRES de fierro gruesos, pintados en negro, con sommier muy reforzado. Un saldo, c|u. a ... ... $ 65.00

CATRES de fierro, gruesos, pintados al laqué, con sommiers, bien reforzados, ofrecemos c|u. a ... ... $ 70.00

CATRES de fierro, pintados en negro y en colores celeste, rosa y caoba, en muy bonitos diseños y con perillas y barras de bronce, ofrecemos un saldo de una plaza, c|u., a ... ... $ 69.00

En catres de fierro, tenemos un surtido inmenso y ofrecemos todos los modelos y diseños, a precios muy rebajados, por solo esta semana.

Colchones de Lana y otras clases

Por ser este artículo manufacturado en nuestra Fábrica, podemos garantizar la bondad de estos colchones, como de primera calidad. También mandamos a nuestros colchoneros a hacer el trabajo a domicilio, si así el cliente lo desea.

COLCHONES de pura lana, garantidos, sin ninguna mezcla, de primera calidad, y rellenos en un rico coty inglés, para 1 plaza, al precio de c|u. ... ... $ 88.00

COLCHONES de pura lana lavada, sin ninguna mezcla y rellenos en rico coty adamascado, para 1 plaza. Precio único ... ... $ 98.00

COLCHONES de la misma calidad que el anterior, para 1 1|2 plaza, al precio de .. $ 108.00

COLCHON de pura lana lavada, garantido de primera calidad, sin ninguna mezcla, fabricados en estilo francés, bien recorridos y bien llenos, para 1 plaza, al bajo precio de c|u. ... ... $ 139.00

COLCHONES de lana y algodón, en un buen coty inglés, marca "Royal", para 1 plaza, c|u. a ... ... $ 45.00

COLCHON "económico", artículo muy recomendado, de primera y para 1 plaza, c|u. a ... ... $ 23.00

ALMOHADAS mezcladas, con lana .. .. $ 6.00

ALMOHADAS de algodón .... $ 6.00

ALMOHADAS de lana ... ... $ 12.00

ALMOHADAS de lana de 1.a ... ... $ 15.00

ALMOHADONES mezclados .... $ 8.00

ALMOHADONES de lana 12.00

ALMOHADONES de lana de 1.a ... ... $ 15.00

Liquidamos una partida de Baños Ingleses a $ 475 con dos llaves

FABRICA DE CATRES

Delicias esq. Av. España

Teléfono Inglés 3817

ENERGIAS MODERNAS DE LA ITALIA DEL NORTE

por JORGE SCHNEIDER LABBE

LOS AVANCES DE LA AGRICULTURA Y EL CONSUMO DE ABONOS

Las fuerzas hidráulicas creadoras de un ciclo de nueva evolución. — Ejemplo edificante. — Vitalidad económica de Italia. — Exportación a Chile. — Un Consulado chileno que comprende su misión. — Milán y los herederos del Renacimiento y de la Unidad.

II

MILAN, Abril 27 de 1923.

Un punto de gran valor e interés para nuestro país ha contribuído al aumento de la producción agrícola de Italia, la aplicación de los abonos y sustancias químicas. De 3 millones de quintales de superfosfatos consumidos en 1900, se alcanza a 11 millones en 1913. Se consumía cerca de 255,000 quintales de escorias Thomas en 1901 y 1.400.000 quintales once años después. Cerca de 200,000 quintales de sales de potasa, 700,000 quintales de nitrato de soda, más de 300.000 de sulfato de amoníaco y hoy día más de 200.000 quintales de cianamida de calcio,—el gran rival de nuestro salitre,—producidos en el Reino. No obstante de esta gran aplicación de los abonos químicos y de su fabricación, queda aún a nuestro abono nacional un importante campo de penetración, debido a que cultivos nuevos como la betarraga azucarera, tan aconsejada por Cavour, se generalizan y se reparten, ampliando la exigencia del salitre en una superficie de 61,800 hectáreas que se extiende debido al aumento de las explotaciones, introducción de las máquinas en la agricultura y de métodos científicos de cultivo.

La gran pobreza de carbón en Italia ha dado incremento desde los tiempos de Leonardo da Vinci y de Cavour a la más grande de las fuerzas económicas de que dispone esta nación: la energía hidráulica. Según estadísticas oficiales las cifras de energía eléctrica de Italia en Diciembre de 1919, se calculaban en 2.240.000 HP. Esta inmensa fuerza de producción económica ha permitido el desarrollo de la Italia que es verdaderamente sorprendente cuando se toma en cuenta su pobreza de carbón, sus cincuenta años de nación unida y constituída sobre las ruinas históricas de épocas milenarias y sin alguna tradición industrial. El mismo prodigio que hemos constatado en Alemania merced a la abundancia inmensa de acero y de carbón lo constatamos en la Italia joven en la aplicación fecunda e inteligente de sus energías hidráulicas. ¿Qué porvenir se le depara a Chile con su gran riqueza de acero de carbón, de salitre y abundantísima fuerza hidráulica?

Según los datos estadísticos, las empresas industriales italianas alcanzaban en 1911 a 244,000 y ocupaban en conjunto 2.300,000 personas; abastecidas de energía por cerca de 46,200 motores de una potencia dinámica global de cerca de 1.620,000 HP. Para formarse una idea sintética del progreso industrial realizado por Italia es preciso referirse a las cifras de energía hidráulica ya anotadas y a sus importaciones de carbón que alcanzaban en 1900 a 4.947.180 toneladas y en 1914 a 9.758.887 toneladas, y a su vez al consumo de energía eléctrica que alcanzaba en 1900 a cerca de 350 millones de kilowats por hora, se eleva en 1914 a 2.500 millones de kilo-wats.

Por su origen volcánico, el suelo de Italia ha permitido desarrollar especialmente las industrias extractivas, entre las cuales los depósitos de azufre que producen cerca de 3 millones de toneladas anuales, y las explotaciones de plomo, zinc, mercurio, aluminio, fierro, cobre y manganeso, ocupan la escala de su producción mineral, elevándose contra 674,000 toneladas en 1900 a 1.737,000 toneladas en 1917. Las reservas de mineral de fierro avaluadas en 1910 en 10 millones de toneladas, han sido estimadas últimamente, después de nuevos descubrimientos, en 40 millones.

Siguiendo el ascenso de sus fuentes de producción se han ensanchado la flota comercial, las construcciones navales, redes ferroviarias, el ahorro y el crédito; pero concretémonos, finalmente, a la participación de Italia en el comercio mundial y en el movimiento de exportación que en 1906 se calculaba en 4,420 millones de liras se eleva en 1919 a 21,703 millones de liras, en tanto que las importaciones de materias primas para las industrias, en millones de liras se elevan de 1,706 en 1907 a 5,599 en 1919. La exportación de productos terminados y semi-terminados en millones de liras se elevaba en 1919 a 3,729; tejidos de hilo y algodón a 1,032; hilos y manufacturas de seda a 257; productos agrícolas a 1,193.

La Italia está comprometida en una lucha de cultivo inteligente y científico de sus recursos agrícolas que le abre amplio campo a nuestro salitre y el cultivo de la betarraga que se amplía de día en día, reclamará la necesidad de nuestro abono. Por otra parte, el movimiento de intercambio de nuestro país con Italia, se ha ido acrecentando de acuerdo con las siguientes cifras: en 1914 se exportaban a Chile mercaderías por valor de 2.111.565 pesos oro de 18d. y en 1921 por valor de 8.030.186 pesos oro de 18d.

De las cifras de comercio con Chile, la gran masa de exportación sale de la Italia del Norte y especialmente de la región industrial de Milán.

Es grato y halagador a los intereses nacionales que en este centro directivo de la vida económica de Italia, tenga Chile en su Consulado de Milán una base moderna y progresista, de acción y de vigilancia, que intensifica y estimula las relaciones comerciales y espirituales con nuestro país, explorando con tino y clarividencia nuevas posibilidades favorables para el florecimiento nacional. A través de nuestros viajes por diversas regiones de Alemania, Austria y Suiza, siempre nos había llamado la atención la falta de celo activo y de propaganda económica en muchos de nuestros Consulados, servidos muchas veces por extranjeros que aceptan el cargo a título honorífico y para eximirse del pago de contribuciones, asilados en el cargo que invisten. Grato había de ser encontrar en el activo e inteligente Cónsul de Chile en Milán, señor Roberto Suárez Barros, un exponente de competencia y laboriosidad, que demuestra un espíritu propio y que él con carácter moderno y progresista sagacidad ha sabido imprimir al Consulado a su cargo, comprendiendo el valor estratégico que él tiene en este núcleo vital de la energía industrial y económica de Italia. La exportación a Chile de artículos de precisión, de artículos de goma, de sedas, eléctricos, medicinales, tejidos de algodón y lana, artículos alimenticios, libros, música, instrumentos musicales, sombreros, botones, confecciones, elásticos, guantes, hilo, medias, paquetería, camisería, etc., ha ido creciendo en los últimos tres años, coincidiendo con el carácter de Consulado de Profesión, que desde hace tres años le acordó nuestro Gobierno, comprendiendo la privilegiada situación estratégica de esta gran ciudad. En 1919, año de organización del Consulado, se exportaron a Chile por intermedio de esta oficina, mercaderías por valor de 440,000 liras, en tanto que en 1922 se elevaron a 1.254,000 liras. Este aumento creciente podría centuplicarse si a este Consulado, situado en la región más productiva de Italia, se le concediera competencia administrativa para visar las facturas de la enorme mayoría de mercadería que se produce en su jurisdicción y que va a Chile por vía Aduana, visándose en el puerto de embarque. Es el caso que un Consulado situado en el centro más fecundo de la producción italiana, sólo puede visar la excepcional parte de la mercadería que va a Chile por vía de paquete postal. La enorme masa de mercadería que va por vía Aduana es visada en el puerto de embarque no pudiendo, el Consulado en Milán, facilitar la gran exportación que va a Chile, visando la totalidad de las mercaderías producidas en su radio de acción, pues sólo tiene capacidad legal para actuar en los envíos de paquetes postales, y es así que el gran número de grandes firmas industriales y comerciales de Milán tiene que despachar sus remesas por intermedio de sus representantes o encargados especiales en el puerto de embarque, complicando sus relaciones de exportaciones y sin que el Consulado en Milán pueda facilitarles sus trámites, pues su ingerencia, como hemos indicado, está limitada al envío postal, que no es, naturalmente, sino la excepción en el intenso intercambio comercial de la Italia del Norte con nuestro país. Una medida de ampliación de las facultades del progresista y moderno Consulado de Milán, la reclaman los comerciantes e industriales de esta región, a fin de simplificar sus negocios de exportación con Chile. No basta que nuestro Consulado haya elevado, en una forma tan alta el prestigio de nuestro país, sino que es preciso que su acción se concrete en éxito pecuniario mediante esa ampliación de atribuciones.

No ha sido el Milán de la Scala y de las consagraciones teatrales, que imaginan nuestros habitués, sino el Milán impulsador de la Italia del Norte, el que en los últimos meses ha provocado la generación del movimiento fascista. La Italia del Norte, volviendo por sus prerrogativas de acción y de influencia decisiva, que le concede su gran desarrollo económico, ha visto con simpatía y emoción, este movimiento que resucita nuevamente los principios de autoridad y nacionalismo, tan necesarios al desarrollo del trabajo en esta región de los grandes capitales y fábricas de Italia. El fascismo para conquistar a Italia ha dominado a Milán y hoy ya consagrado, fluye en la vida social, política y económica un vigoroso vuelo de reforma y de estabilidad, que parece asegurar el restablecimiento de la nación en sus aspectos financieros, sociales y administrativos, encauzando la actividad de Italia en sus antiguas tradiciones de autoridad y en sus sentimientos nacionalistas, continuación y herencia del Renacimiento, que intesifica y estimula la labor realizada por Italia unida y unificada de los últimos cincuenta años.

J. S. L.

VIDA TEATRAL ARGENTINA

por LUIS MARIA ALVAREZ

Temporada de teatro francés, del bueno y del regular. — Un simpático gesto del Presidente Alvear. — El arquetipo de la actriz francesa: Gabriela Dorziat. — Su triunfo de crítica y su fracaso de público... — Las "vedettes" del Casino, de París, triunfan sobre el genio de un Bataille, de un Capus...

BUENOS AIRES, Mayo de 1923.

El Presidente de la República presenció recientemente un espectáculo de la compañía francesa de la actriz Gabriela Dorziat, en el teatro de la Opera. He aquí una acción presidencial que merece destacarse. El doctor Marcelo T. de Alvear, nuestro dignísimo jefe de Estado, ha dado con ella la mejor justificación al arte interpretativo de Gabriela Dorziat, la muy inteligente actriz que nos visita. Y ha dado el doctor Alvear una lección de gentileza a más de uno de sus predecesores en la más alta magistratura de la Nación: No puede, pues, pasar inadvertido tan significativo hecho. Hora era ya que nuestros gobernantes estimularan, por lo menos con su muy digna presencia, los más artísticos espectáculos ofrecidos en los coliseos de la metrópoli. Ha roto con la rutina el doctor Alvear. Y en compañía de su Ministro de Relaciones Exteriores, el doctor Gallardo ha aplaudido, en la Opera, el talento interpretativo de "mademoiselle" Dorziat, en obra tan fina, tan interesante y tan francesa, como es "Les sentiers de la vertu", de Caillavet y Des Flers, estrenada en París, en 1903. No podía ser de otra manera. Una compañía de valores positivos, cual la de Gabriela Dorziat, merece el auspicio oficial de un Primer Mandatario. Sobre todo lo merece Gabriela Dorziat. El doctor Alvear, que vivió en Francia todo un período de arte exquisito, ha rendido, con su oportunísima asistencia a la sala de la Opera, un merecido tributo al teatro galo. El, amigo hidalgo del espíritu francés, ha cumplido un deber de cortesía internacional. E hizo público reconocimiento, con palmadas entusiastas, a los elevadísimos méritos de la actriz notable, de Gabriela Dorziat.

Gabriela Dorziat ha venido a Buenos Aires. Actúa ahora, con su homogénea compañía de comedia francesa, en el Teatro de la Opera. Su temporada constituye un plausible éxito artístico. Pero es un éxito de crítica. Una temporada como ésta, digna de todo elogio, no cuenta con el apoyo del público. Como lo oís. ¿Causas? Las de siempre. El buen teatro, sea francés, sea italiano, sea español, interesa, pero no a todos... Aquí interesa mucho cuando se hace sobre la base de veladas sociales. Si no hay abono, si no hay reunión social en la sala, ya puede darse la mejor de las obras de Bernstein, la mejor de las obras de Benavente, que el público fino, el público que deja frente al coliseo su reluciente Hispano Suizo, no aparece por allí... Aquí se aplaude a Porto Riche y a Capus, en el Odeón, pero en temporadas con abono para "familias bien"...

La presentación de Gabriela Dorziat no permitió entrever la descortesía que en sucesivas representaciones adoptaría el público. Gabriela Dorziat hizo su estreno en la escena de la Opera con una bonita y conocida comedia en tres actos, de Henry Lavedan: "Le prince D'Aurec". En forma excelente fué interpretada la obra. El público y la crítica reconocieron que en la compañía prima "la mesura, la corrección y el buen gusto, derivados de la homogeneidad de las actrices y actores que ha disciplinado la artista que los dirige". Y reconocieron bien. La Dorziat estuvo admirable esa noche. Hizo con exquisita feminidad la princesa de la obra de Lavedan. Mostró cuán múltiple es su temperamento artístico. Causó admiración. Ella es elegante, casi magnífica en escena. Es de esas artistas que "llenan la escena"; ¡Qué bien dicé!...

Se cumplieron las primeras veladas de la Dorziat ante salas concurridas. No estaba allí "lo mejor" de Buenos Aires. Estaban muchas familias que hablan con la misma corrección el castellano y el francés, y prescinden de aparecer en las crónicas sociales de los diarios. La temporada, con la asiduidad de esta clase de público, que era francés en su mayoría, podía desenvolverse con toda placidez. No se harían grandes entradas; eso no le importa a la Dorziat. Ella ha venido a la Argentina a mostrar su arte, no a ganar pesos para luego convertirlos en francos... Pero— ¡Oh dolor! — hasta ese público reducido se alejó del teatro. ¿Por qué? Porque era el público francés, y otra compañía francesa, la del Casino, de París, había hecho su estreno en el Teatro Cervantes, y reclamaba su concurso. Entonces empezaron a desarrollarse en familia, ante seis filas de plateas, los espectáculos de la Dorziat. Una noche—parece mentira— debió suspenderse la función por falta de público!... ¿Dónde estaba el público inteligente que ama el teatro de Bataille, de de Curel, de Donnay, de Hervieu? ¿Dónde esos señores que pasan su vida proyectando miles de actos de confraternidad con Francia? ¿Dónde los mismos franceses, señores exasperados cuando se pone en duda su patriotismo o su falta de adhesión a las buenas causas francesas? Sí, ya sabemos dónde estaban. Estaban en el Cervantes, encantados ante los desnudos de las mujercitas traídas por el director del Casino, de París, M. Volterra...

Si hay cosas que indignan, una de éstas es la indiferencia del público para la actuación de Gabriela Dorziat. ¡Ojalá nos perdone la inteligente actriz! ¡Ojalá eche en olvido su desastre de ahora! Por fortuna, el enérgico comentario de los diarios, ha hecho que se operara una reacción del público en favor de la Compañía de la Opera. Cuando estas líneas escribimos, sus espectáculos se realizan para auditorios numerosos. Pero lo ocurrido no deja de preocupar. Imaginamos la opinión que formarán en París de nuestra cultura colectiva, al enterarse de estas cosas.

Se ha de pensar, y con razón, que el gusto de nuestras multitudes está extragado. Una revista o un sainete detestables llegan a doscientas representaciones con toda facilidad. En la Comedia ha cumplido recientemente sus 1,100 representaciones consecutivas la revista española "Las Corsarias". No puede pedirse mejor demostración de los gustos populares... ¡Y pensar que obras notables y que artistas como Gabriela Dorziat no consiguen público! Da grima, en verdad...

Si Gabriela Dorziat se equivocó al traernos su arte—por ser arte demasiado artístico — si se equivocó al mostrarnos a través de su rico temperamento de mujer y de artista, los más grandes espíritus de Francia, M. Volterra acertó trayéndonos un regimiento de mujeres bonitas para exhibirlas en el Teatro Cervantes lo menos vestidas posible... M. Volterra es un hombre práctico. Nos vino a mostrar cómo son sus espectáculos del Casino de París, y acaba de obtener un éxito inmenso. En lo que va de actuación, lleva ganados más francos que en dos temporadas de París... En el Cervantes se venden hoy, Jueves, las localidades del Domingo. La platea vale ocho pesos. Veinte y cuatro chilenos, más o menos...

Hay en la Compañía de Volterra algunas francesitas bonitas—nada más que bonitas—y muchas feas. Pero desde la quinta fila de plateas, todas son adorables. Resultan como ciertas acuarelas: cuanto más lejos, mejor... Esas mujeres son el primer factor del éxito. El segundo: la revista. (Ni en una ni en otro aparece arte...). El conjunto se presentó con una revista hecha de molde para nosotros: "París qui vient". Los nombres de sus autores no interesan. Jamás llegarán a eclipsar ni a un "vaudevillista" a lo Hennequin, o a lo Weber... En "París qui vient" el público recreó en grande la vista. Muestra la revista "una sucesión de panoramas, en los que se mueven y cantan, representan y se ofrecen a la contemplación del espectador un conjunto de artistas de diversos caracteres, la gran mayoría de las cuales limita su intervención a su simple presencia, para exhibir trajes de fantasía y "toilettes" antiguas, modernas y hasta futuras". La definición es exacta. Todo en "París qui vient" es muy bonito a los ojos. El oído se regocija también; la música es agradable, movediza. No hay frases bonitas en los diálogos, ni pensamientos, ni ideas. ¿Para qué? ¡Se ve cada pantorrilla, cada curva!... El espectador cree, por momentos, asistir a una teatralización de varios episodios de "Las mil y una noches". Lástima que haya mucha fantasía y poco arte...

¿Cuáles son las "vedettes" de la Compañía de M. Volterra? Son cuatro y ninguna vale lo que una Mistinguette. Son: Rosa Amy, Baldini, Florell y Diana. Todas han gustado. Sobre todo ha merecido elogios Rosa Amy. Esta francesita en cuanto llegó a Buenos Aires se dedicó a visitar las redacciones... Es muy cortés... y muy pedigüeña. Mientras la Dorziat estudiaba en su hotel, Rosa Amy pedía "bombitos"... La chica, como se ve, tiene condiciones para llegar...

Una figura masculina que se destaca mucho es Randall. Nuestro público le guarda simpatía desde su primera actuación, en 1922 con el conjunto del Bata-Clán, de Mme Rasimi. Randall ha vuelto ahora a interesar como cantante, como actor y como parodista anglo francés. Randall es el "chansonier" de la Compañía de M. Volterra. "Es elegante, fino y hasta frívolo". Es, ahora, como un ídolo de nuestras niñas. Ellas prefieren aplaudir a Randall bailando un tango o un "shimmy", antes que escuchar tres jugosos actos interpretados por la Dorziat. Hay cosas que sublevan, en verdad. No podemos olvidar, lo reconocemos, el triste episodio de la Dorziat obligada a cerrar una noche su teatro por falta de público... Son actos que indignan y que, cómo lo reconoció oportunísimamente un crítico "echan la nieve del desengaño sobre nuestros entusiasmos literarios". ¿Hasta cuándo se impondrá el "arte" de una "vedette" a lo Rosa Amy, o de un "chanssonier" como Randall, al arte de una actriz de la talla de Gabriela Dorziat? ¿De qué le sirve a Gabriela Dorziat pasar del francés al inglés con facilidad asombrosa, y estudiar el castellano con perseverancia única para hacer, luego, teatro hispano? ¿De qué le sirven sus años en la Comedia Francesa, de qué sus muchísimos valores de cultura, de qué sus noches en vela dedicadas a lecturas de clásicos y modernos? ¡Ah, pobre buena Gabriela, mujer artista, mujer mujer!...

L. M. A.

CRONICAS DE AUSTRIA

por RENATO VALDES

LA REPUBLICA AUSTRIACA NACE VIGOROSA SOBRE LAS RUINAS DEL IMPERIO

La política interna del Austria está guiada por el cerebro y la experiencia. — La reconstrucción financiera se ha emprendido con toda energía, disminuyendo sin piedad los gastos públicos. — El problema ferroviario austriaco es, como en Chile, uno de los grandes problemas económicos. — El patriotismo y el talento de los estadistas austriacos salvará la República.

VIENA, Abril 28 de 1923.

El actual Gobierno austriaco, dirigido por el infatigable, tesonero e inteligente canciller-sacerdote monseñor Seipel, sigue con empeño y sin desmayar un momento la patriótica tarea de sacar avante la nueva República surgida del naufragio del Imperio, en medio de esta época con horizontes tan oscuros, con mares tan tempestuosos, con días tan inciertos, en los cuales se presentan a cada momentos nuevos escollos en una ruta sembrada de sorpresas y tropiezos, opuestos, unos por los hombres, otros por los acontecimientos generales, venidas, aquéllas de adentro, éstos de afuera...

Ante nuestro criterio formado en países jóvenes, libres, recién nacidos a la vida independiente, pletóricos de vitalidad y energías, se presenta casi como un hecho incomprensible la actitud de un Gobierno que acude a una institución extranjera a pedir auxilio, y que acepta la tutela de un funcionario también extranjero en la gestión de su política interna. Muchas personas en Austria misma se expresan en la forma que lo hubiera hecho un hijo de cualquiera de las Repúblicas de Sur América, es decir, rechazando de plano una ayuda a la cual va ligada la pérdida, por o menos transitoria, de la soberanía nacional. La juventud, la falta de responsabilidad, el exceso de vitalidad, nos hacer mirar con cierto fatalismo la ruina personal, aún la muerte, y se prefiere cualquiera situación por desesperante que sea, antes de tolerar una medida o un acto que lleven envuelta la sombra siquiera de una ofensa, de una desconfianza, de un atentado a la libertad, de una humillación colectiva o de una herida al amor propio nacional. Prueba de ello son las numerosas revoluciones que han retardado el progreso en nuestro continente y que aún son endémicas en algunas de sus jóvenes Repúblicas.

Aquí se juzga con otro criterio, que, si no puede llamarse más práctico ni menos patriótico, es por lo ménos más razonable. Allá domina el corazón y los sentimientos, aquí sólo se impone la cabeza y se aprovecha la experiencia. Allá se trata de nacionalidades nuevas, aquí se juega la vida de civilizaciones seculares. Allá hemos hecho una vida relativamente fácil y nuestro espíritu está libre de las preocupaciones que aquí hacen que la vida sea más difícil y se la tome más en serio. Aquí se defiende un orden de cosas muy antiguo y cuya destrucción significaría seguramente la pérdida de toda esperanza de futura reconstrucción. Desatadas la pasiones en medio de un desorden social se produciría el caos y la miseria en estos países que contienen más población que la que sus suelos pueden sustentar. Los horizontes para ganarse la vida y empezar una existencia nueva son allá infinitos y aquí tienen límites muy estrechos.

Los actos políticos no siempre se pueden juzgar con el criterio de la época en que ellos se ejecutan. La cercanía hace perder las propociones, como cuando se mira una montaña y nos parece que las primeras cumbres que se presentan a nuestros ojos fueran las más altas, no obstante faltar todavía tanto para llegar a ellas. Por esto, a pesar de todos los ataques de sus impugnadores, creemos que la historia aprobará [illegible] reticencias la actitud del canciller Seipel, al acudir a la Liga de las Naciones para obtener, [illegible] la garantía de las potencias antes enemigas, y un controlador de sus finanzas, los créditos [illegible] para salvar a la patria de la bancarrota económica y por ende, del desorden social.

Se le censura aquí el haber [illegible] metido la entrega casi [illegible] del dinero de los créditos [illegible] te dinero tarda todavía [illegible] No se obtiene hasta ahora [illegible] queños avance que apenas [illegible] para la vida al día de la [illegible] tración y que en ningún [illegible] miten la ejecución de un [illegible] nómico o financiero de [illegible] proporciones. A todo [illegible] cuentra ya ejerciendo sus [illegible] nes el Comisario General [illegible] do por la Liga, pagado por el Gobierno del Austria como [illegible] a ninguno de sus funcionarios, el cual se creía que no tendría atribuciones que la de [illegible] la inversión de los fondos [illegible] dos en préstamo, pero la [illegible] no resulta así, sino que el Comisario interviene en todos [illegible] todos los actos financieros, [illegible] cos y administrativos relacionados con la gestión de las finanzas, y como casi no hay un acto [illegible] fera de acción de un Gobierno actual, que no tenga atingencia directa o indirecta con el manejo de sus finanzas o de su economía general, resulta que la actitud del Comisario está molestando a mucha gente y se presta para que los enemigos del Gobierno dirijan [illegible] ros y persistentes ataques [illegible] ciller.

Pero, todos estos obstáculos y molestias propios de la vida política de una nación democrática y que adquieren mayores proporciones en tiempos tan críticos como los presentes, se van venciendo paulatinamente y la obra [illegible] da del saneamiento hace [illegible] ces considerables. En pocos meses se han suprimido treinta mil empleados públicos y esta suma tiene que llegar a setenta y cinco mil dentro del plazo de dos años. Ya se logró acuerdo entre los partidos para reducir los Ministerios de once a siete. La Cancillería Federal tendrá a su cargo los departamentos del interior, de relaciones y de justicia. Además, se reunirán en uno sólo los Ministerios de comercio y de comunicaciones. Los departamentos que quedarán a cargo del Canciller estarán dirigidos por jefes de sección que pueden tener el título de Ministros, pero que no serán responsables de sus actos públicos ante el parlamento, sino ante el Canciller. Se había pretendido agregar el Ministerio de Guerra a la Cancillería, en vez del de Justicia, pero a ello opusieron resistencia [illegible] los socialistas, y hubo que ceder.

Menos fácil, por lo complicado, se presenta el problema de los ferrocarriles. Se ha hablado de su venta, de su arriendo, de crear una administración separada de la Dirección, de establecer un Director General, pero aun nada definitivo se ha resuelto. Se ha tratado de hacer estudiar el problema en el terreno mismo por algún técnico extranjero e imparcial, pero no hay duda de que pronto se encontrará una solución atinada y que ha de ser aceptada por las personas de tendencias más opuestas. Se abre camino sobre todo la idea de entregar la Dirección, no a un técnico ni a un político, sino a un hombre de negocios.

Los ferrocarriles dejan en Austria la pérdida más grande que forma el déficit del presupuesto fiscal, pues a las causas que han encarecido y desorganizado en Europa, sin excepción de países, todos los servicios de comunicación ferroviaria, se agregan aquí las dificultades casi insalvables que son propias de una nación que, de cincuenta millones de habitantes, ha pasado a contar con sólo siete millones. Una red construída para el servicio de una extensa Monarquía, ha quedado reducida sólo en trechos que en su mayoría carecen de importancia económica; el combustible que antes se producía en el país, se compra hoy día al extranjero y se paga en monedas que no han alcanzado la grandepreciación de la moneda austriaca. Los empleados que servían antes en la vasta organización desaparecida, se han refugiado hoy día en la pequeña red de la actual República y no se les puede despedir de la noche a la mañana sin producir daños quizá tan grandes como los que se quieren evitar.

Ochenta y cinco mil empleados para una red de 4.500 kilómetros Y estos funcionarios con todas las gangas y seguridades introducidas por la implantación de las doctrinas marxistas, son una carga insoportable para el débil y averiado organismo de los ferrocarriles de la República. Además, la política partidarista ejerce su influencia

¡¡PREVISION!!

Campos secos, helados, sin pastos; animales hambrientos los recorren, sin encontrar el sustento diario. Agricultores que envían sus ganados a las ferias, precios que bajan a límites desconocidos; el desastre, la ruina ganadera, son los cuadros que se ven de Norte a Sur de la República.

¿Quiénes se están salvando? Sólo los que conocen la palabra

¡¡¡PREVISION!!!

Los que han guardado forraje para el Invierno. Los que han construído

SILOS BROOKS

Ordene usted, su silo con oportunidad, y salvará gruesas pérdidas.

SOCIEDAD SILOS BROOKS LIMITADA

CASILLA 3913. — HUERFANOS 1148. — SANTIAGO

Concurso Internacional de Belleza Femenina

Organizado por "LE JOURNAL" de Paris

"La Nación", que tiene a su cargo en Chile la atención de este torneo universal de belleza y juventud, publicará en breve las bases a que se ajustará la selección de las concursantes más bellas de las distintas regiones de la República.

SALES EN EL EXTERIOR

influencia nefasta en un cuerpo administrativo en que no hay una cabeza verdaderamente responsable, en la cual se ha perdido la antigua cohesión y disciplina, minado por los empeños y el favoritismo propio del régimen en que se vive. Durante varios años han acumulado muchos de los empleados cobrantes y sus familias, como viviendas, algunos centenares de pensiones en casi todas las estaciones de las principales ciudades. Se asegura que de los 85,000 empleados pueden quedar en sus puestos sólo 47,000 y se espera que el personal de 2,000 funcionarios que hoy día constituye el Ministerio de Ferrocarriles, sea reducido a sólo 60 personas. Cuando una empresa pone en peligro la vida misma del Estado al cual debe servir, hay que tomar medidas proporcionadas a la importancia del daño que se quiere evitar.

De todo esto, que es sólo un detalle de lo que aquí se realiza, se desprenden con nitidez las dificultades que se oponen a la acción del actual Gobierno y se toma el peso a la carga enorme que se ha echado sobre sus hombros; y cuando se ve el tesón de estos políticos y la forma en que se resuelven las dificultades en apariencias más insalvables, se adquiere la convicción firme de que el Austria saldrá avante, y se aprecia en todo su valor la acción de estos grandes patriotas que han recurrido a los medios más extremos para salvar lo que aun puede salvarse de esta hermosa tierra, cuna de la más antigua y exquisita cultura germánica.

R. V.

VINAGRE

y Mostaza de la Fábrica Eug. Despuy Depositario para la venta: Alfredo Blanchard.

CALLE LA BOLSA N.o 33

Consejos para Economizar Gas en las Cocinas

1.o Cuando el agua principia a hervir, **disminuya inmediatamente la llama.** Hirviendo a borbotones, se gasta nueve veces más gas que con un hervor suave, y no se adelanta nada, antes al contrario, los guisos se arrebatan y pierden el sabor.

2.o Las ollas deben estar siempre tapadas, si se tienen destapadas se gasta cinco veces más gas.

3.o No caliente una gran tetera llena de agua, cuando sólo necesita una o dos tazas.

4.o No coloque una olla chica en un quemador grande, porque pierde inútilmente calor.

5.o El quemador del horno gasta más gas que los otros quemadores, aproveche cada vez que lo encienda para poner en él varias cosas.

COMPAÑIA DE CONSUMIDORES DE GAS DE SANTIAGO

CRONICAS DE LIMA

por ALFREDO ENRIQUE CONDON

LA VIEJA Y FASTUOSA LIMA VIRREINAL, PERFUMADA DE INCIENSO Y DE RELIGIOSIDAD, NECESITA DE LA NOCHE

Sólo así la vemos con sus encantos de ciudad noble, colonial, que evocan todo su linaje. — El barrio chino es un pedazo de Pekin incrustado en la Lima virreinal. — Un juicio de Jacinto Benavente sobre la ciudad del Rimac

LIMA, Mayo 20 de 1923.

Alguien observó con acierto, la importancia que tienen las diversas horas del día en la belleza de algunas mujeres. De las ciudades podría decirse lo mismo. Ciudades hay que no encuentran su espíritu sino en las mañanas; ciudades matinales, ciudades claras; otras que sólo en los atardeceres, aciertan a exhibir su decorado peculiar; y existen también las ciudades que, herméticas en cualquier momento, sólo se desnudan a la observación, vistas de noche, con traje de comida...

Lima es de estas últimas. A pesar de no ser una ciudad nocturnbula; o, acaso, por eso mismo; por no serlo. A las agrupaciones, como a las individualidades, no se las conoce bien en los instantes en que tienen tensos los nervios; es necesario verlas en su pose natural; en la tranquilidad.

Lima es en la noche una ciudad quieta, muerta. (Como nuestro Santiago o cualquiera de nuestros pueblos de provincia). Pero sólo entonces se nos presenta bien. Bajo el sol, produce una sensación de desaliento al que la visita por primera vez; por lo menos, la realidad no responde a la idea que creyó anticiparla. Si seguimos la recta de un "jirón" central, nos sentiremos, momentáneamente, dominados por el encanto de los balcones arcaicos, por la evocación andaluza de las rejas de encajes, por el frontis churrigueresco, filigrana de piedra, de la Iglesia que interrumpe, con clara nota de religiosidad, el ambiente galante del total. Pero avanzando un poco más, el desencanto se produce: de pronto, sin transición, se romperá el hechizo en la mole fría —casilleros de correo—del edificio moderno, que quiere ser yanqui...

¿Censurable? No; es manifestación de progreso, responde a una justa e imperiosa necesidad de la vida moderna que, en su multiforme inquietud, sólo respeta lo productivo. Y la belleza es, y quiere ser siempre inútil.

De cualquier modo, todo esto restará entusiasmo, necesariamente, al que llegue buscando una evocación de antigüedad.

De noche, sin embargo, el decorado se reforma; acentúa la belleza, aparta el detalle esfumador; los matices dispersos se unen, excluyendo la fealdad del contraste puro; éste se suaviza, se amansa, y entonces se produce la armonía y belleza del total.

Sólo así, podemos imaginar la vieja Lima, la noble y fastuosa Lima virreinal, perfumada de incienso y de religiosidad... Lima necesita de la noche.

Saliendo del centro de la ciudad, y de los sitios genuinamente criollos, desaparece esa Lima de evocación y de silencio, para dar margen a un barrio de miseria, de noctambulismo y de vicio: el barrio chino.

Es éste un verdadero pueblo adósado a la ciudad. Todo lo independiza. Un sentimiento nacionalista, fuerte y expansivo, abona esa independencia día a día. En efecto, visitándolo con detención, podemos ver cómo el orientalismo ha puesto su marca amarilla, con absoluta unanimidad, en todas las manifestaciones de vida de ese barrio inmenso: en los hoteles, en los restaurants, en los grandes y pequeños almacenes, en los teatros, en todo...

En medio de todo esto, encontramos espectáculos de apasionante interés exótico.

El más saliente es el que ofrece el teatro principal de la población. Artistas especialmente contratados en la China, trabajan en él, interpretando obras del tiempo imperial. Las obras son ingenuas e infantiles, con una gran semejanza, en los procedimientos, al primitivo teatro griego.

Como en éste, la fantasía del público es una gran colaboradora en el trabajo de los artistas. Así, los espectadores deben ver en una silla, la extensión y altura de una montaña, y en el cuadro blanco de un pañuelo, imaginar el obstáculo de un río. Pero lo que domina más intensamente la atención es la "mise en scene" y la fastuosidad de los trajes. Todo es de auténtica riqueza. Cortinajes de seda, ricamente bordados, decoran las entradas, mientras legítimos tapices antiguos trazan en los muros las figuras absurdas de sus personajes y la nota intensa de sus fondos rojos. En la indumentaria, hay trajes para vestir emperadores, armaduras joyescas de mandarines, y, hasta capas recamadas— que son una fortuna— para envolver el cuerpo equívoco de alguna emperatriz. (Todo desarmonizado por una música típica que después de un momento obscurece la comprensión al espectador más audaz).

El mantenimiento de este teatro, como se comprenderá fácilmente, ocasiona un enorme derroche de dinero, y puede servir, en principio, por el lujo caprichoso que significa, para imaginar la importancia que aquí tiene la Colonia amarilla. Colonia que presenta muchos aspectos pintorescos para los extranjeros, tales como el barrio ya nombrado, pero que no puede ser de todo grata para convivir con ella...

La inmigración china es, en efecto, uno de los problemas más difíciles que existen pendientes en este país; problema de alta psicología política y de una importancia decisiva para el futuro de la nacionalidad.

El Gobierno, empeñado en solucionarlo, apela, a veces, a recursos verticales, no desdeñando—con buen espíritu patriótico, naturalmente— ni el desconocimiento de los tratados comerciales que ordenaban la libre inmigración amarilla.

Y ahora, a propósito de chinos, creo oportuno recordar una ironía, que casi es una anécdota, de don Jacinto Benavente.

Cuando el gran dramaturgo estuvo en Lima, visitó, como es natural, todo lo interesante de la ciudad, sin excluir el barrio chino. Observólo a éste detenidamente; entusiasmáronle los detalles exóticos y las riquezas vistas en el teatro. Del barrio mismo no dijo nada, aparte de lo mucho que pudó decir, su demoledora sonrisa de bufón shakespeareano.

Al llegar a La Habana, y ser interrogado sobre la impresión que traía de Sur América, el comediógrafo respondió:

—Mi impresión es altísima. He visto cosas interesantes, tan interesantes y exóticas como la ciudad china de Lima...

Este juicio irónico, que en el fondo es una injusticia y una ingratitud, produjo en los limeños, tan amantes de su "villa", el estupor más enorme. Y con razón. Ellos habían rendido homenaje a la gloria del dramaturgo, habíanle ofrendado sin medida eso que él llama, con mayúscula, sus Glorias, y se sintieron, naturalmente heridos.

Impuesto Benavente, agravó la ironía, respondiendo en la siguiente forma a una comunicación particular, dirigida desde Lima:

—"Si hubiese dicho lo mismo de Nueva York, los yanquis no lo habrían creído"...

A. E. C.

PARA TENIR EL CABELLO Y BARBA USE UD.

TINTURA ARAUCANA

NEGRO, CASTAÑO, OSCURO, CLARO Y RUBIO

FRASCO: $ 3.80

Pídase en Boticas

Vistase Ud.

En la Sastrería

Avendaño Hnos.

AHUMADA 20 Y 160

y vestirá elegante con muy poco dinero

YESO para ABONO

S. CEPPI CASTRO 78 CASILLA 1263

REALIZAMOS Unica Oportunidad TAZAS grandes de porcelana. Artículo muy fino, c/u. a **$ 2.45** - Casa Americana SAN DIEGO 422

GUIA PROFESIONAL

ABOGADOS

GABRIEL AMUNATEGUI SALVADOR DE LA VEGA
Estudio: Morandé 235 int. 3-6. Casilla 3091. Teléfono 1963.

ERNESTO BARROS JARPA
Atiende sus asuntos profesionales el señor Agustín Barros Jarpa, en Morandé 235.

JUAN BARROS RIESCO
Oficina: Huérfanos 1235.
Domicilio: Carreras 381.

NAZARIO CHACON DEL CAMPO
Morandé 450 (bajos). Teléfonos 2008 y 3389. Casilla 3211.

ALBERTO DURAN B.
Huérfanos 1235. Of. 8. Casilla 2914.

NICANOR ELGUETA
Galería Alessandri 19-A. Teléf. 530. Asuntos civiles, comerciales, mineros y criminales.

MADISLAO ERRAZURIZ LAZCANO
LUIS A. QUINTEROS T.
Amunátegui 301. Teléfono 633.

HECTOR ARNALDO GUERRA
Asuntos criminales. Nulidades matrimonio, divorcio. Teléfono 2635. Huérfanos 1223. Of. 8.

GALVARINO GALLARDO NIETO
Ahumada 168. Altos, Teléfono 2348.

OSVALDO HEVIA L.
Morandé N.o 244. Casilla 1331.

RAMON SEGUNDO JIMENEZ
Abogado, Galería Alessandri 17. Piso segundo. 10-11, 4-6.

MANUEL MERINO B.
LUIS MERINO B.
Ladera 166. Tel. 2077. Casilla 2407. 3 y 4.30-6.

LORENZO MONTT
AMBROSIO MONTT WILMS
Compañía 1307. Teléfono 2307.

LUIS MALAQUIAS CONCHA
Civiles y criminales; apelaciones. Compañía 1005. Casilla 1088.

BERNARDINO LEIVA
Abogado. Bandera 552. Casilla 2063.

MANUEL OLIVA
Galería Alessandri 16-A. Teléfono N.o 3203. Juicios civiles y criminales.

NARCISO SEPULVEDA F.
LUIS TORRES LUCERO
Morandé 432.

HECTOR ARANCIBIA LASO
JUAN ANTONIO IRIBARREN
Abogados
Trasladaron su estudio a Teatinos 381. Teléfono 2050.

ROBERTO DE PETRIS
Estudio y domicilio. Galería Alessandri 21. 2.o piso. Teléfono 156. Casilla N.o 3044.

ANTONIO PLANET O.
Especialmente cuestiones comerciales. Estudio: Bandera 166. Casilla N.o 4034. Tel. ing. 1137. 10-11 A. M., 4-6 P. M.

LUIS FIDEL YAÑEZ
Defensor de Ausentes y de Obras Pías. Moneda 1985.

HUMBERTO YAÑEZ VELASCO
Agustinas 673. Teléfono 1614.

ANIBAL VERGARA BARROS
Abogado. Teatinos 14. De 10 a 12.

EDUARDO VERA YANATTIZ
Morandé 440 (altos). Casilla 3044.

RAMON BRIONES LUCO
VICTOR R. CELIS M.
ABEL CELIS M.
LAUTARO BENHAM
Trasladaron su estudio a Huérfanos 1236. Casilla 2353. Teléfono 1710.

INGENIEROS

ALFREDO LEA PLAZA
Santiago. Huérfanos [illegible]. Casilla 1168. Teléfono 137.

RAFAEL TORREBLANCA
Oficina Técnica. Galería Alessandri, 24. Casilla 3952. Teléfono 1349.

MEDICOS

Dr. AMENABAR OSSA
Oculista, 14 años Europa, 8 años médico director Hospital de Ojos condado Stanford (Inglaterra). Merced 781. De 1.30 a 4. Teléfono 602.

Dr. ITALO ALESSANDRINI
Cirugía y ginecología. Consultas de 1 a 3. Merced 322. Teléfono 3555.

Dr. ARNELLO
Cirujía anestesia general, venéreas. García Reyes 7. De 12-3. Hospital San Vicente, 4-6.

Dr. ANDWANDTER
Regresó de Europa. Especialista enfermedades señoras. De 2-4. Claras 205.

Dr. ALCAINO
Oídos, nariz, garganta, vías lacrimales. Especialista Hospital Salvador y Niños, 3-5. Dieciocho 257. Teléfono 257.

Dr. CARLOS D. AGUIRRE
Vías urinarias. Venéreas. Sífilis. Carmen 191. Consultas 5-7.

Dr. AMESTI
Cirujía. Enfermedades señoras. San Martín 45. Teléfono 3742, de 4 a 5 y media.

Dr. BUNSTER
Médico Hospital San Juan de Dios, Asistencia Pública. Santa Rosa 38. Consultas: 2 a 3. Teléfono: 3476.

Dr. ARTURO BARRAZA A.
Vías urinarias. Sífilis. Puente 557.

Dr. J. BRONFMAN
Regresó de Europa. Cirugía, Ginecología Venéreas, 2 a 5. Compañía 1463. Teléf. 3457. (Teléf. domicilio 3086).

Dr. BORQUEZ SILVA
Estudios Europa. Pulmón, Corazón, Estómago, Intestinos. Rayos X. 3-6. A. Prat 80. Teléfono 19. Matadero.

Dr. BARRENECHEA
Oculista y especialista en oídos, nariz y garganta. Estado 91. Regresó.

Dr. BISQUERT
Vías urinarias. Sífilis. Moneda 859. De 2-6. Casilla 2563. Teléfono 953.

Dr. RIFO BUSTOS
Estudios Europa, medicina interna; preferentemente corazón estómago. Cochrane 177.

Dr. JULIO BUSTOS
Médico de ciudad de Santiago. Medicina interna, niños. Sífilis. Recoleta 707. De 2-4.

Dr. BUSTOS
Ojos, nariz, garganta. 1-4. Teléfono. 2204. Merced 315.

Dr. ROBERTO BALTRA G.
Medicina general, Vías urinarias, 8 y media a 6. Ahumada 11. Teléfono 170. Parque.

Dr. BRAGA CASTILLO
Rayo X. Merced 136. Teléfono 1393. Consultas: de 9-10 y 1-4.

Dr. LEONIDAS CORONA T.,
Laboratorio Clínico. Delicias 863, frente a Estado. 3-5. Teléfono 2483.

Dr. OSCAR CIFUENTES
Regresó Europa. Medicina interna. Sífilis. 3 a 5. Moneda 1313.

Dr. ALDO CONTRUCCI
Estudio Europa. Medicina interna. Sífilis. Agustinas 1729. 2 1/2-4. 1/2. Teléfono 3340.

LABORATORIO CLINICO
de los doctores O. Letelier G., W. Fernández B. y R. Herrera V., San Antonio 451. Casilla 2886. Teléfono 3692. Orina, sangre, jugo gástrico, leche, desgarros, etc. Cultivos Autovacuna. Exámenes parasitológicos. Tumores

Dr. CHARLIN
Profesor de enfermedades de la vista. Consultas: 3-6 P. M. Compañía 3115. Teléfono 2632.

Dr. CAMPOS M.
Medicina interna. Enfermedades y desórdenes sexuales. 10-3. Compañía 1855.

Dr. RODOLFO CASTILLO S.
Oídos, nariz, garganta. Consultas. 2-5. Se trasladó a Delicias 1164.

Dr. Eduardo Cruz Coke L.
Medicina interna. Merced 305. 5 a 6 y media.

Dr. CROIZET
Profesor de la Facultad de Medicina. Consultas: 1-3. Dieciocho 181.

Dr. CIENFUEGOS
Regresó de Europa. Enfermedades de niños. Huérfanos 634. 1-3.

Dra. JUANA DIAZ MUÑOZ
Especialista enfermedades señoras y niños, 4-6. Delicias 858. Teléfono 1715.

Dra. JULIA CLAVERIA
Medicina general. Niños, tratamiento del asma. Consultas: 1-3. Castro 107.

Dr LEON CHONCHOL
Medicina general. Rayos X. Sífilis, piel, venéreas. Consultas: 2-5 San Antonio 40.

Dr. CASTAÑEDA IGLESIAS
Ex-médico residente Hospital Niños. Trasladóse Compañía 1339. Teléfono 254. De 1.30 a 3.30.

Dr. E. DAVILA H.
Estudios Europa. Medicina interna. Laboratorio. De 5 a 7. Castro 31.

Dr. DIAZ VELASCO
Medicina interna. Niños, sífilis, 2 a 4. Vergara 474. Teléfono 238.

Dr. RODRIGO DONOSO GAETE
Medicina interna, Lunes, Miércoles y Viernes, 3 a 5. Santo Domingo 1477. Teléfono 256.

Dr. DODDS
Cirugía, huesos, injertos óseos; cirugía cráneo-cerebral, de la médula y nervios. Estudios EE. UU., Europa, 21 de Mayo 578, 3-5.

Dr. RICARDO DONOSO
Enfermedades del corazón y pulmón. Regresó de Europa. 2.30 a 4.30. Agustinas 619.

Dr. CARLOS DOREN N.
Enfermedades de señoras. Cirugía. Monjitas 536. Teléfono 2571. Consultas de 1 a 4.

Dr. DIMITSTEIN
Agustinas 1308 esquina Teatinos. Rayos X, Medicina general, especialmente corazón, pulmón, estómago o hígado, 1-4. Teléfono 3848.

IGNACIO DIAZ MUÑOZ S.
Medicina general. Vías urinarias. Hora: 2.30 a 5.30. Bandera 574. Teléfono 2424.

Dr. GEORGE DAUBAS
Consultas: 2-3.30. Amunátegui 36. Teléfono Inglés 3679.

Dr. ESPINA
Rayos X. Medicina interna. Estudios Europa. Delicias 1229, esquina Gálvez. Teléfono 2102. De 1.30 a 4.

Dr. FUENZALIDA CORREA
Cirugía, ginecología, partos. Merced 662. a 1-3.

Dr. FUENZALIDA BRAVO
Profesor extraordinario. Enfermedades de niños. Merced 560. Teléfono 721. 2-4.

Dr. FONTECILLA
Estudios en Europa; afecciones pulmonares y nerviosas. Rayos X. Delicias 1628.

Dr. ARISTIDES GONZALEZ C.
Profesor extraordinario, Obstetricia, enfermedades señoras, 1-2. Casilla 1551. Teléfono 2739. Agustinas 629.

Dr. ENRIQUE GONZALEZ H.
Estudios Europa, especialmente estómago, intestinos, hígado, diabetes, obesidad, reumatismo. Ejército 644. De 1-3.30.

Dr. Carlos Garcés Baeza
Delicias 1276. Teléf. 3747
Laboratorio clínico. Rayos X. Medicina interna. De 1 a 5.

Dr. GREENE
Estudios Europa. Cirugía y ginecología. San Martín 509 esquina Catedral, 2-4. Teléfono 2380.

DOCTOR GIANELLI
ESTUDIOS EUROPA SIFILIS PIEL VIAS URINARIAS
21 de MAYO 2
CONSULTAS 2 a 6

Dr. GARCIA COLLAO
Estudios Europa. Ojos, nariz, garganta y oídos. San Antonio 143. 4 a 6.

Dr. FELIX GROHNERT B.
ENFERMEDADES DE LA PIEL
Sífilis y venéreas
Luz Ultra-violeta. — Radioterapia
De 2 a 6. Castro 238

GONORREA E IMPOTENCIA
Debilidad vital y gonorrea con sus afecciones, prostatitis, supuraciones, por más crónicas que sean, curan en pocos días, garantidas. Sistema nuevo Dr. Winkelmann. 2 a 5. Alameda 880. De 2-5.

Dr. ANTONIO GIANANI
Se trasladó a Avenida Salvador 951. Provisoriamente; sólo atiende llamados. Teléfono 227. Providencia.

A. ICAZA BARROS
Médico cirujano
Santo Domingo 739. Teléfono 2309.

Dr. ALEJANDRO INFANTE
Enfermedades niños. Médico Hospital de Niños San Luis. Consultas: 2-5. Delicias 253.

Dr. AGUSTIN INOSTROZA
Cirugía general, especialmente de niños. Sífilis, 4-6. Puente 583.

Dr. ROBERTO JARAMILLO
Ejército 707. Teléfono 142. Parque

Dr. GUSTAVO GIRON L.
Cirugía y ginecología. Vergara 65. Teléfono 3126. De 2 a 3.

Dr. A. KORNER ANDWANTER
Estudios en Estados Unidos. Cirugía, ortopedia, Consulta: 2-4. Santo Domingo 623.

INSTITUTO RADIOLOGICO
Radioscopía, radiografía, radioterapia, aplicaciones Radium.

Dr. ADOLFO KAPLAN
Estudios Estados Unidos y Europa. Compañía 1429.

Dr. F. LEA PLAZA
Estudios en Europa. Compañía 2105. De 2-5 Teléfono 3880.

Dr. TEODORO LEIBLE
Enfermedades nerviosas. Medicina interna. Rayos X. Lunes, Miércoles, Viernes. 5-7. Martes, Jueves, Sábado. 2-4. Olivos 794.

Dr. LABRA LETELIER
Nariz, garganta y oídos. Consultas: de 2-5. Compañía 1361.

Dr. LOIS
San Pablo 1236. Medicina general. Vías urinarias. Sífilis. De 1 a 4.

Dr. LAVAL
Medicina interna. Amunátegui 21. De 1-2. Domicilio: Cochrane 340.

Dr. ARMANDO LEON T.
Cirujano
Compañía 1909. De 1-5. Teléfono 3846

Dra. COBA MAYERS
Estudios Europa. Enfermedades niños y ginecología. Ahumada 49. De 4-6. Teléfono 711.

Dr. MUJICA BARBE
Medicina general. Ginecología. Consultas: 5 a 7. República 147. Teléfono 50. Central.

Dr. MORALES BELTRAMI
Medicina general. Especialmente niños. Catedral 2257, de 1-3.

Dr. MORALES VILLABLANCA
Piel. Sífilis. Venéreas. De 3 a 6. Galería Alessandri 24.

Dr. JUAN MONTENEGRO M.
Enfermedades de niños. Compañía 1770. Teléfono 2120.

Prof. B. MUÑOZ PAL
Cirugía general. Dieciocho 250. De 2 a 4.

Dr. MALBRAN
Enfermedades mentales y nerviosas. De 2 a 6. San Antonio 584.

Dr. MEZA OLVA
Estudios Europa. Medicina interna. Sífilis. 4 a 6. Dieciocho 263. Teléfono 1769. Domicilio: Mackenna 355. Tel. 9, Santa Elena.

Dr. MOUAT S.
Ginecología, partos, ex-jefe clínica ginecológica. Dr. Korner. Brasil 25. De 1 a 4.

Dr. MELENDES ESCOBAR
Medicina interna. Sífilis. Merced 778. De 3-5. Domicilio: Sazié 2007.

Dr. ITALO MARTINI
Ojos, oídos, nariz y garganta. Ausenté en Europa.

MANUEL MORENO
Medicina general. Particularmente pulmón, estómago, intestinos. Tratamiento especial tuberculosis pulmonar. Estudios Europa. San Francisco 255. 2.30 a 4.30.

Dr. MUJICA
Profesor enfermedades vista. Ojos artificiales. Consultas: 10 a 12 y 1.30 a 3.—Recoleta 863.

Dr. JUAN MARIN
Consultas: Amunátegui 35, de 4.30 a 6.30. Teléfono 3477. Domicilio: Monjitas 559. Teléfono 38.3.

Dr. MUJICA
Hospital Niños. Santo Domingo 820. Teléfono 2415. Consultas: 1 a 4.

Dra. MAGDALENA NEIRA
Medicina general, señoras y niños 2-4. Delicias 145.

Dr. NUÑEZ ZAMORA
Martes Jueves, Sábado, 2-5. Matucana 230. Teléfono 251. Estación. meda 880.

Dr. ORREGO PUELMA
Médico Hospital San Juan de Dios, de 1 1/2 a 3 1/2. Agustinas 1314. Teléfono 1217.

Dr. LUIS OPAZO F.
Jefe Policlínica Niños. Prof. Sanhueza. Compañía 3007. De 1-3.30.

Dr. OHLERICH
Medicina interna, enfermedades de niños. Teléfono 332. Catedral 1488.

GUILLERMO PUELMA
Médico Cirujano. 171 Avenida Vicuña M. Teléfono 431. De 1-3.

Dr. MARCIAL PARADA
Oídos, nariz, garganta. De 3 a 5. Santo Domingo 831. Teléfono 1859.

Dr. DAVID PULIDO I.
Enfermedades niños, Santo Domingo 1780. Teléfono 2152. De 1 a 4.

Dr. RICARDO PERALTA G.
Cirugía general, especialmente de niños. Compañía 1606.

Dr. OSCAR PERALTA
Delicias 1276. De 1 1/2 a 3 1/2. A. Prat 671. De 3-4.30. Teléfono 194. Matadero.

DOCTOR PRUNES
Estudios Europa. Jefe clínica. Piel, Sífilis, venéreas. Merced 490.

Dr. PANTOJA
Corazón, pulmón, estómago, sífilis. 2-4 7-8. Tel. 574. Santo Domingo 1036.

Dr. A. CUSTODIO POBLETE
Medicina interna. Delicias 868. Estudio doctor Corona. 10.30-11.30 y 2-4.

Dr. RAFAEL PEÑARANDA R.
Especialidad corazón, estómago, hígado, riñón, sífilis, venéreas. Llamados nocturnos. 2-4. Catedral 1983.

Dr. ALBERTO PANATT
Médico Jefe Policlínico Prof. García Guerrero. Medicina general. Rayos X. 1.30 a 4. Teléfono 1211. Huérfanos 1819.

Dr. EMILIO PETIT
Cirugía general, vías urinarias. Consultas. Dieciocho 128.

Dr. JULIO PAREDES F.
Especialmente enfermedades señoras. Ginecología y cirugía abdominal. 2 a 4. Amunátegui 38.

Dr. QUIROGA
Enfermedades nerviosas y mentales. Puente 583. Consultas de 2 a 5.

Dr. NACIANCENO ROMERO
Laboratorio. Puente 583. (De 5 a 7). Casilla 3871.

Dr. ALBERTO RAHAUSEN J.
Carmen 47. De 4-6. Te.. 3022. Riquelme 47. De 1-4. Tel. 1642.

Dr. JOEL RODRIGUEZ P.
Estudios Europa. Medicina interna. Especialmente estómago, intestinos. Rayos X. De 2-4. Amunátegui 539. Teléfono 2810.

Dr. EDUARDO DE RAMON
Cirugía. Enfermedades señoras. De 1 a 3. Agustinas 1606. Teléfono 3625. Ausente en Europa.

Dr. ROBERT DE LA MAHOTIERE
Estudios París, Berlín. Médico Hospital San Juan de Dios. Especialista enfermedades corazón. Electrocardiografía. Rayos X. (Ortodiagrafía). Poligrafía. Compañía 1973. De 3.30 a 5. Casilla 3343.

Dr. DEL RIO GUNDIAN
Medicina interna. De 2 a 4. Trasladóse A. Prat 866.

INSTITUTO SANITAS
Agustinas 1955. Teléf. 2433
Laboratorio Autovacunas. Rayos X. Radioterapia profunda. Luz ultra-violeta. Aplicaciones eléctricas. Inhalatorio de Radium. Baños de ácido carbónico. Diatermia.

Dr. SCROGGIE
Especialidad enfermedades de niños. Jefe de Clínica de Niños. Universidad de Chile. Colsultas: de 2.30 a 5 P. M. Matucana 303.

Dr. MARCOS A. SEPULVEDA R.
Laboratorio. Bandera 786. Teléfono 233. Exámenes completos sangre, orina, esputos, etc. Cultivos, autovacunas. Abierto a toda hora.

PROFESOR Dr. SOTO PARADA
Laboratorio Clínico. Moneda 1035. De 3 a 6.

GABINETE DE MECANOTERAPIA
Instituto Superior de Educación Física. Morandé 750. El Gabinete estará a cargo del doctor

H. SIEVERS
Consultas: Martes, Jueves y Sábado, de 4 a 5. **Obesidad** (tratamiento gratuito).

Dr. SUAREZ ALVAREZ
Oculista. Jefe Clínica Oftalmología, 1-3. Santo Domingo 1352. Ausente.

Dr. SANTANDER
Estudios Europa. Corazón, riñón, sífilis, especialmente estómago, intestinos. Rayos X. Laboratorio. Alameda 2131. De 2 a 5.

DOCTOR CRISTOBAL SAENZ
Agustinas 1889. Teléfono 3098.

Dr. STOLTING
Oculista. Médico recibido Alemania y Chile. Compañía 1392. De 3 a 5.

Dr. HELLMUTH SIEVERS W.
Médico-Cirujano. Domicilio: Molina 622. San Antonio 275. 2 a 3.30.

Dr. TORRES TORRES
Jefe Clínica Prof. Korner. Enfermedades señoras. Catedral 1249. De 2 a 5.

Dr. C. TAPIA FERNANDEZ
Maestranza 1100. Consultas de 2 a 3.30.

Dr. VEGA MACHER
Exclusivamente pulmón. Natanlel 109. 2-3.30. Lunes, Miércoles y Viernes.

DOCTOR VILLAGRA
Estudios en Europa
Unicamente pulmón. Consultas: 2 a 6. Dieciocho 437-A. Teléfono 134. Parque.

Dr. RAUL VENTURA JUNCA
Médico Hospital Salvador. Medicina interna corazón y sangre. 4.30 a 6. Monjitas 559. Teléfono 3828.

Dr. JAIME VIDAL
Ex-Director Sanatorio San José, enfermos pulmón. Puente 557, de 3 a 6.

Dr. G. F. VIDAL S.
Consultas: 4 a 6. Delicias 2646. Teléfono 245 Estación.

PROFESOR VARGAS SALCEDO
Cirujano. Martes, Jueves y Sábado. 2 a 5. Teatinos 354. Teléfono 1060.

Dr. VICUÑA HERBOSO
Jefe Clínica del Servicio. Prof. García Guerrero. Medicina interna. Hospital de San Vicente. Especialmente enfermedades corazón. Martes, Jueves, Sábado, de 2.30 a 4.30. Altamirano Barroso 270. Teléfono 1057.

Dr. YAÑEZ G.
Regresó de Europa. Piel, sífilis, venéreas, eficias 365.

Dr. WAUGH ALDUNATE
606-914. Estudios en Europa. Medicina interna. Venéreas. Sífilis. Reacción Wassermann. 2-4.30. Compañía 1853.

Dr. MAURICIO WEINSTEIN
Piel, sífilis, blenorragia y venéreas. Radioterapia y luz ultravioleta. Especializado en Europa. Agustinas 1357. De 2 a 5.

Dr. WIREN
Oídos, nariz, garganta. Compañía 1608. De 2 a 3.

DENTISTAS

VIRGILIO ACUÑA M.
Cirujano-Dentista. Ayudante Clínica Operatoria Escuela Dental. Trasladóse. Catedral 2619.

Dr. OSCAR AVENDAÑO
Cirujano dentista. Catedral [illegible]

Dr. RUBEN BUSTOS
Seguirá atendiendo su clientela el doctor A. de la Fuente. Larga práctica con el doctor Valenzuela Basterrica. Catedral 1230.

Dr. CERDA LOPEZ
Dentista. Santo Domingo 849. Especialmente coronas, puentes, porcelanas. Hora fija.

DOCTOR GALLARDO GONZALEZ
Cirujano-Dentista. Estudios Philadelphia. Consultas diurnas y nocturnas. Echaurren 28. Regresó.

Dr. CLODOMIRO CONTRERAS
San Antonio 451. Teléfono 3692. Horas: 9-11 y 2-6.

PEDRO MENDEZ
Estudios Estados Unidos, Europa. Precios antiguos. Huérfanos 792.

MUÑOZ LOBOS Hnos.
Extracciones sin dolor, somnoformo, puentes, placas. Tratamientos rápidos. San Diego 307-443.

FORTUNATO ENCINA
Especialmente puentes, placas, coronas, extracciones. Huérfanos 781.

NICOLAS RODRIGUEZ P.
Ayudante Clínica Operatoria Escuela Dental. Recoleta 863.

HORACIO RIVERA M.
San Isidro 363 (Plaza). Consultas: 9-12 y 2-6 P. M.

RAFAEL URQUIETA S.
Dentista. San Antonio 41. Casilla 1494.

CLINICA DENTAL
Doctor Valenzuela Basterrica
Atendida por médico cirujano y cuatro dentistas especialistas. Riquelme 47. Teléfono 1642.

DOCTOR ROGAT
ESPECIALISTA PIORREA-ALVEOLAR
ENCIAS SUPURANTES
DIENTES MOVIBLES
BOLSA COMERCIO
OF. 212-213.

VETERINARIOS

SCHMIDT HERMAN
Enfermedades animales en general. Llamados domicilio. San Antonio 437. Teléfono 3643.

ARQUITECTOS

RUBEN ROJAS LETELIER
Arquitecto contratista, estudios planos, presupuestos. Carrera 677.

EDUARDO TASSO
Construcciones, transformaciones y reparaciones. Honorarios: 10 por ciento. Planos y presupuestos. Huérfanos 1253.

MATRONAS

SARA OSORIO DE GONZALEZ
Matrona Pensionado particular para partos y curaciones internas. Asistencia a domicilio. Rosas 1727.

PENSIONADO PARTICULAR
Mercedes Rojas, matrona. San Diego 930. Recibo enfermas, curaciones internas. Consultas toda hora.

CLINICA GINECOLOGICA
Mercedes Darrigrandi. Partos, curaciones, inyecciones. Trabajo doctores especialistas. Cumming 739.

MATRONA ERAZO
Recibo pensionistas, atiendo a domicilio. Inyecciones. Huérfanos 2460.

Mme. E. PRAGNAUD
Matrona francesa. Trasladóse Avenida Matta 72.

CLINICA PRIVADA DE OBSTETRICIA
Señora Reyes, matrona ginecologista. Establecimiento moderno. Atendido por dos cirujanos especialistas. Recibo enfermas todas partes del país. Partos. Precios moderados. Consultas gratis. Esmeralda 636.

ANA G. VARGAS BARRERA
Partos. Recibo pensionistas. Cochrane 985.

"MATERNIDAD PARTICULAR"
Atendida por matronas y doctores titulados. Partos desde 50. Curaciones internas, inyecciones. Baños medicinales. Recibo pensionistas. Consultas gratis. San Diego 267.

CARMELA TORO G.
Partos. Asistencia toda hora. Recibo enfermas. Matucana 616.

PENSIONADO "Dra. VICENTINA"
Recibo enfermas provincias, meses, días. Asistencia completa, partos, $ 50. Turno permanente. San Diego 54.

PENSIONADO PARTICULAR SEÑORA L. DE MONETA
Partos. Inyecciones intravenosas. (Neo Salvarsán). Recibo enfermas en espera. Arturo Prat 820.

Guía práctica del invitado

por TRISTAN BERNARD.

—¿Viaja usted mucho en automóvil?

—Mucho. Adoro el automovilismo.

—¿Qué clase de coche tiene usted?

—Ninguno, por ahora. Voy en el de los amigos.

El tipo del automovilista que "no tiene automóvil todavía" es cada vez más común. Esto de "ir con los amigos" es muy cómodo. Primeramente, tiene la ventaja de suprimir ciertos gastos, tal como la adquisición de un 16 caballos, su sostenimiento y el sueldo del mecánico. Las economías realizadas con ésto permiten tirar más largo en otros artículos, tales como el guardapolvo y los anteojos.

Aquí se acaba la lista de los aderezos—de una elegancia impecable—que debe aportar el invitado. Las mantas corren a cargo del dueño, y sería indiscreto, por nuestra parte, aportar una, pues de este modo parecería que ponemos en duda la hospitalaria previsión de nuestro móvil anfitrión.

Los almuerzos, comidas y, en general, todas las colaciones un poco substanciales corren igualmente a cargo del propietario del vehículo; al ménos, ésta es la opinión de varios invitados colegas míos, que he consultado sobre este punto. En cambio, creen que el invitado debe ofrecer las consumiciones ligeras: el aperitivo, el café, si no figura éste en la lista de la comida.

Es de buen tono que el invitado demuestre cierta benevolencia al apreciar el funcionamiento del motor y la rapidez de la máquina. Así, por ejemplo, esta aseveración: "Marchamos a sesenta y cinco", sólo debe ser acogida con la respuesta:

—Lo menos.

En este momento es de mal gusto sacar un cronómetro del bolsillo. Es cosa sabida que los cronómetros tienen una moderación completamente inexacta.

Si el dueño del coche os pregunta con un aire de indiferencia mal fingida: "¿Le parece a usted que guío bien?", responded: "Sí; pero tiene usted un defecto... Es usted un poco temerario...", aunque el conductor tenga la costumbre de frenar en cuanto percibe una gallina.

Si otro coche se adelanta al vuestro, decid:

—Es imbécil hacer carreras de velocidad en las carreteras.

Bajo mi modo de ver, es mejor rehusar toda competencia en lo que concierne a las reparaciones, especialmente a la de los neumáticos.

Hay otras recomendaciones que creo inútil hacer, porque el invitado las seguirá instintivamente. Se refieren a la relación del viaje y de las horas de partida y de llegada. Si se sale de Rouen a las tres ménos cuarto para llegar a París a las siete y media, cae de su peso que las fracciones deben olvidarse y referir que se ha salido de Rouan a las tres y llegado a París a las siete.

Siguiendo estas advertencias, y ciertas otras que su instinto le dictará, el invitado prolongará su carrera de invitado y podrá aguardar, para procurarse un coche propio, que los constructores hayan encontrado el "tipo definitivo" que espera hace años ya.

T. B.

PARA LOS NIÑOS

La cenicienta se hace ilusiones

Direcciones: Háganse cortes a lo largo de las cuatro líneas marcadas con la letra A., recortando perfectamente las figuras. Una vez que se haya hecho ésto, dóblense las figuras a lo largo de las líneas X., y en seguida se pegarán los dos frentes de Cenicienta, a las partes posteriores hasta las líneas A. Cuando haya sido terminado el trabajo, quítense las letras y péguense las cabezas y, a lo largo de los cortes A pasarán perfectamente las figuras y así tendremos que una figura con dos cabezas y, a lo largo de los corte A para unir perfecenvuelta en su rico traje gracias a la protección del hada madrina.

Los daños que causa una perla

PROCESO ACCIDENTADO

Entre la buena sociedad de importante villa inmediata a Londres se han producido diversos incidentes desagradables, motivados por la desaparición de una perla perteneciente a la señora Thompson, esposa de un oficial de Marina.

Hace poco, una señora, que ocupa alta posición social en la aristocrática, celebró con una gran fiesta el 28.o aniversario de su nacimiento, y a ella concurrieron lo más selecto de la sociedad de la villa y algunas personalidades londinenses.

Terminada la velada, y después que la señora Thompson llegó a su domicilio, observó que le faltaba la hermosa perla del collar con que había llevado a la reunión, y que estaba valorada en dos mil libras esterlinas. Inmediatamente dio cuenta a la Policía para que procediera averiguaciones a fin de descubrir el paradero de la perla, y aquélla se puso en campaña.

En la casa donde se celebró la fiesta los agentes realizaron detenidas pesquisas, y tres de los sirvientes fueron detenidos porque sus manifestaciones parecían tener algunos elementos de sospecha.

La Policía hizo también comparecer en su presencia a todos los asistieron a la fiesta. Y también por sospechas detuvo a dos jóvenes pertenecientes a distinguidas familias de la población.

A pesar de la severidad y diligencia con que procedían las autoridades, transcurrieron los días sin que diesen resultado las diligencias que se llevaban a cabo. Los inculpados, que últimamente ascendían a doce, no cesaban de protestar con la mayor energía contra la imputación de que eran sospechosos y los parientes practican gestiones para que sean puestos en libertad, seguros de su inculpabilidad.

Pero el juez se negaba a dar oído a estas pretensiones mientras no quedara claramente demostrada la inocencia de los encartados en la causa.

Por último, la señora Thompson se presentó al magistrado solicitando de la excarcelación de los detenidos, por haber adquirido la evidencia de que no eran culpables.

—¿Quién es? — preguntó el juez.

—¡Yo! — contestó la señora Thompson exhibiendo la perla desaparecida.

Lo ocurrido, según la autora de todo este asunto, era que la perla había sido hallada en el interior de uno de los guantes que llevara a la fiesta.

En diferentes ocasiones, durante los días que sucedieron al baile, la señora Thompson había examinado cuidadosamente sus ropas para ver si entre ellas encontraba la perla; pero nunca se le ocurrió examinar asimismo los guantes. Y en uno de ellos dió con el objeto que tantos disgustos ha causado entre la buena sociedad de la villa, pues todo el mundo se creyó complicado en la desaparición de la valiosa perla.

Con "Milonquita" SI.

Con "Milongulta" (M. C. R.)

SENOS
Desarrollados, Reconstituídos, Hermoseados, Fortificados con las Pilules Orientales
el unico producto que en dos meses asegura el desarrollo y la firmeza del pecho sin ningún daño alguno a la salud, aprobado por las notabilidades médicas.
J. RATIÉ, Fmo., 45, rue de l'Echiquier, Paris
En Santiago: Droguería Francesa, Ahumada 331 y todas buenas Casas.

NITRO - OZONA
LOWE-WEISSFLOG
Grandioso desinfectante utilizado en Salvador por el público de Chile en la época del cólera, 1887, el que salvó numerosos habitantes.
Unico remedio comprobado por la radiografía como radical curador de la tuberculosis (tisis), Pembas acumuladas durante 40 años a disposición del público.
Nitro-Ozona regularizador del organismo y de la circulación sanguínea.
Cura toda clase de enfermedades infecciosas: Viruelas, tifus, membrana, etc. Afecciones infecciosas crónicas: Sífilis, cáncer, sarcoma, etc. Enfermedades de la piel, rápidamente curadas.
Remito gratis a quien lo pida Catecismo Nitro-Ozona, libreto explicativo.— Luis Lowe.— Casilla 832.— Claras 149.— Teléfono 1832.— Droguería Daube y boticas principales.

MUEBLES
de todos estilos, a precios bajísimos, vende
"LA UNIVERSAL"
Catedral 1131
FRENTE AL CONGRESO
Damos facilidades en el pago. Entrega inmediata.

PAPAS Coralitas
de los canales, semilla y consumo.
MANTEQUILLA
JUAN LUCKENBIDE
Puerto Varas —I— Casilla 24

JUVENTUD Y HERMOSURA OBTENDRA USANDO POLVOS DE ARROZ

JUANA DE ARCO
En venta en la Droguería FRANCESA y demás farmacias.

MUEBLES
de todas clases a precios sumamente bajos y con GRANDES FACILIDADES DE PAGO, vende
Mueblería La República
Santo Domingo 1026
CONSULTE NUESTROS PRECIOS

¡Qué excelente es el AGUA TONICA NOBIS!

El Ideal del Confort

Y EL SUMUM DE LA ELEGANCIA, son cualidades de los muebles artísticos de mimbre, que ofrece con enormes rebajas de precios, la GRAN FABRICA INGLESA, establecida el año 1902. Unica que ha obtenido grandes Premios de Honor y Primeros Premios en las Exposiciones de Buenos Aires y Santiago.
G. JEFFS y Co.
SAN ISIDRO 261

ARTICULOS DE MENAJE
Casa Fauré
Carmen 315
Teléfono 879

RADIADORES A GAS-VAPOR
ESTUFAS DE TODAS CLASES
OFRECE A PRECIOS CUNVENIENTES LA
Casa Santiago Webb & Co.
Casilla 1767-ESTADO 156-170-Teléf. Ing. 3176-3177

OFRECEMOS PARA ENTREGA INMEDIATA NUESTRO ACREDITADO
ABONO ARTIFICIAL
(PREPARADO DE HUESO PURO)
Garantizamos 24 a 25 o|o de ácido fosfórico.
Compañía Industrial
SANTIAGO, DELICIAS 3045, CASILLA 757, TELEFONO 32, EST.

LOMBRICES
Son curadas radicalmente con un solo tubito de SANTONIE VENOT
BOTICA FRANCIA
ESTADO 154

ESCUELA DE CANTO
Prof. Domingo Paci Q.
Impostación-Solfeo-Perfeccionamiento. Según moderna escuela italiana.
Carmen 163.—Horario de 2 a 7.

Escaleros y Toneleros
RAULI EXTRASECO DE 12, 14 Y 16 PULGADAS DE ANCHO
TIENE GRAN EXISTENCIA LA
BARRACA Y FABRICA "IBERIA"
Madera en bruto y elaboradas en cualquiera clase y dimensión vende a precios MUY BAJOS.
MATUCANA 745—TEL. ING. 48 (Yungay)

J1-4

LA NACION

Santiago, 10 de Junio de 1923

POLITICA DE PROTECCION A LA AGRICULTURA

EL PRIMER FACTOR ECONOMICO NACIONAL

Nos hemos referido, en editoriales recientes, a los acuerdos de la Sociedad Nacional de Agricultura en el sentido—ya manifestado en otras ocasiones—de estudiar y proponer los medios tendientes a mejorar la situación de la industria agrícola. Al efecto, la mencionada sociedad, en una de sus últimas sesiones, acordó designar una escogida comisión cuyo objeto sería la investigación de las causas que motivan la actual depresión económica de la industria agraria.

En el hecho, no podría negarse que existe una crisis agrícola. Ello se comprueba, en general, por el escaso rendimiento de los capitales invertidos. El interés medio no sobrepasa, en realidad, al cinco por ciento, cifra que resulta inferior a la correspondiente a una inversión en bonos hipotecarios, y aún al interés de un depósito bancario.

Ante esa insuficiente rentabilidad del capital, se comprende que la industria agraria se haya mantenido, desde hace años, en un estado estacionario. A la fecha, la extensión de los cultivos no corresponde, ni con mucho, a la superficie aprovechable.

El área de la propiedad agrícola era en 1921 de 20 millones de hectáreas, de ellas un millón de regadío y 19 de secano. De ese total se cultivaron en sementeras 734 mil hectáreas, principalmente trigo, cuya cosecha alcanzó a 5.880,000 quintales. Comparadas esas cifras con las correspondientes a años anteriores, puede fácilmente comprobarse la estagnación de la industria agrícola. El año 1912, por ejemplo, la producción de trigo alcanzaba a 6 millones 453,000 quintales.

No sería posible, por consiguiente, negar la existencia de una crisis agrícola. Dentro de las alternativas naturales que produce la variación de precios y el rendimiento de las cosechas, existe un hecho permanente y fácil de comprobar, y que lleva a establecer una continua disminución entre las relaciones del cultivo y los consumos. Para un consumo interno que aumenta proporcionalmente a la población, al desarrollo de la cultura y a la facilidad de las comunicaciones, se tiene un área cultivada que permanece prácticamente constante.

Las consecuencias económicas que se derivan de ello no son difíciles de establecer. En primer término, la producción tiende a consumirse exclusivamente dentro del país. Desaparecen los saldos exportables, se agrega un sumando más al signo desfavorable de nuestra balanza comercial y muy luego se hace notar su efecto en la depreciación de la moneda.

Es verdad que nuestra exportación agrícola no podría alcanzar, en cifras absolutas, a los valores de nuestra exportación en salitre y cobre. Sin embargo, su efecto económico sería infinitamente más favorable. Desde luego, el capital invertido en la industria salitrera es extranjero en un cincuenta por ciento. Se tiene, por consiguiente, una emigración de la mitad de las utilidades. En cuanto a los consumos, son predominantes los combustibles, que se reducen exclusivamente a petróleo o carbón extranjero. Sería difícil, en ese sentido, al no existir el derecho fiscal de exportación, poder afirmar si la industria salitrera nos era o no económicamente favorable. Pero más grave es aún el caso de la industria del cobre. La explotación se efectúa en más de un noventa por ciento por capitales extranjeros. Emigra así el total de utilidades, sin que se perciba sobre ellas ningún derecho, ni por concepto de impuesto a la renta, ni por derechos de exportación.

La exportación agrícola, en cambio, actúa totalmente en favor de la economía nacional. Sus consumos, utilidades, intereses por capitales de inversión o de préstamos, todo queda en el país. Una tonelada de trigo que se exporte ayuda a la economía nacional mucho más que varias toneladas de salitre y cobre.

A este respecto es útil recordar un hecho que hará meditar sobre lo que acabamos de exponer. Antes de la guerra del Pacífico no teníamos salitre y nuestra exportación era principalmente agrícola. El cambio internacional se mantuvo siempre cercano a los cuarenta peniques. El consumo agrícola del Perú reemplazaba entonces a los mercados posteriores de salitres creados en Hamburgo y Londres.

Después de la guerra, perdido el mercado del Perú, creado el mercado salitrero, nuestra balanza comercial se mantuvo desfavorable a pesar de las grandes cifras de exportación que señalaba la balanza aduanera.

Desde entonces empezó la depreciación de la moneda. En la época de paz, la industria del salitre enviaba utilidades al extranjero, consumía petróleo extranjero, y, dentro del país, sustraía los brazos a la industria agrícola. En la época de la guerra, el salitre acumulaba utilidades pero era incapaz de prepararse para la crisis que ya se aproximaba. Producida la crisis, vino con ella la desocupación obrera, el déficit fiscal, el aumento de las contribuciones territoriales y, finalmente, la obligación de auxiliar con papel moneda a los productores salitreros.

La experiencia de los últimos años habrá hecho comprender a nuestros legisladores y economistas cuán inciertas son las expectativas económicas fundadas en industrias mineras con capital y consumos extranjeros. Habrá hecho pensar, también, que la agricultura representaba aún en Chile un valor económico...

La campaña que hoy iniciamos tiende a eso. A que se considere el valor económico que representa la industria agrícola. Que se deje por fin de considerarla como un simple objeto de contribuciones. Que no se vea en el agricultor únicamente al "propietario de la tierra" sino a un industrial que invierte trabajo y capitales persiguiendo un legítimo interés y ayudando a formar la riqueza nacional.

Será necesaria una verdadera política de protección a la agricultura nacional para evitar la crisis que se aproxima. Partes del programa que es preciso hacer cumplir serán las reformas tributarias, el desarrollo de los caminos, la construcción de ramales trasversales y sus puertos de término, la protección a la marina mercante nacional, el desarrollo del crédito agrícola, el arreglo de nuestras cuestiones internacionales para recuperar los antiguos mercados, la extensión de la enseñanza agrícola, y, finalmente, el desarrollo de la cooperación entre los mismos agricultores a fin de obtener los medios de fijar y estabilizar los precios sin la influencia de acaparadores e intermediarios.

ANTE LA CRISIS AGRICOLA

Trabajar por el desenvolvimiento de las fuerzas económicas del país fué uno de los fines cardinales con que "La Nación" se incorporó al periodismo nacional. Y procurar por todos los medios el fomento de las industrias rurales, que son la base económica principal y permanente, ha sido esta labor la preocupación más preferente de este diario.

"La Nación" abrió sus columnas desde el primer estudio y a la propaganda de todas las materias útiles al conocimiento de los agricultores; ha establecido un servicio meteorológico organizado en forma especial para prestar servicios diariamente a las industrias de la tierra; ha sostenido campañas pertinaces por el mejoramiento de la legislación nacional relacionada con la vida rural, y ha celebrado como un triunfo propio el logro de las aspiraciones públicas de que se hizo intérprete al exigir el despacho de la ley de caminos, la de guías de libre tránsito y otras disposiciones concurrentes a la protección y fomento de la agricultura.

Hoy que la agricultura nacional, sobre las dificultades que de ordinario embarazan sus actividades, afronta las duras contingencias de una agudísima crisis, es un deber urgente e inexcusable de todos los que estén capacitados para hacerlo incorporarse al estudio de la situación, hacerla presente con energía a los Poderes Públicos y proponer los elementos de solución.

"La Nación" asume este deber resueltamente, y el editorial que encabeza hoy su página de honor es la palabra inicial de la gran campaña, tenaz y constructiva, con que se propone concurrir a la defensa de los intereses agrícolas frente al grave peligro que los amenaza.

LA SOMBRA DE GRECIA por JOAQUIN EDWARDS BELLO

La sensación de riqueza, arte y magnificencia que da Buenos Aires es superior a toda ponderación.

Por todas partes surgen las armazones de palacios y rascacielos, y aunque nuestra retina viene acostumbrada a la piedra y el mármol de las ciudades mediterráneas, esa impresión no se desvanece por completo, como ocurre en Chile, pues casi todos los edificios usan esos materiales de lujo, por lo menos en las fachadas, encima del estuco y el hierro. Como en Europa, el sistema de cemento armado se considera ordinario y se prefiere la armazón de hierro con ladrillos. No se concibe allá un edificio moderno sin calefacción y ascensores. El Congreso costó casi cien millones de pesos chilenos, y lo que cuelga, pues no está terminado aún. Muy suntuosos son los palacios de Justicia y de Correos. Los teatros, el Jockey Club, la Bolsa, las estaciones de ferrocarriles; en todo se ve el bronce, la piedra y el mármol con verdadero derroche. El mármol llegó allá como lastre en los vapores de Italia, pero existen también excelentes canteras nacionales. Por la mañana, los porteros lavan con manguera el frente y las veredas de las casas. El agua es abundante y gratis como en Madrid. No ocurren allá esas sequías dolorosas y miserables de Santiago, donde el agua se hace cada día más escasa y cara. Allá no se conoce aquello de: "Cierren el agua en la cocina porque voy a bañarme".

La Estación del Retiro, de 7 a 9 de la noche, da una impresión de fiebre, de gran ciudad ardiente y activa. Salen los trenes eléctricos por diversas líneas, cada cinco minutos, para los diferentes pueblos de los alrededores. Es una gran Estación dotada de todos los progresos como en Inglaterra y Estados Unidos.

Argentina tiene muchos miles de kilómetros de ferrocarriles ingleses, pero tiene también unos siete mil kilómetros de nacionales, más o menos el mismo número de los ferrocarriles nacionales chilenos.

La mayoría de las Avenidas elegantes y las calles centrales se riegan con petróleo. Los caminitos de los jardines son de bermellón, ladrillo molido, un color que contrasta con el verde semejando alegres cretonas.

Palermo es un paseo que haría honor a cualquiera gran capital de Europa o Norte América. La rosaleda es un modelo de jardín. A lo mejor, a la desembocadura de una calle, se topa uno con las formas vemíseas de una mujer en mármol puro. El desnudo, las formas de Venus que educan el ojo para el arte, son comunes en los jardines y calles de Buenos Aires. Si uno piensa que Venus es el comienzo de todo el arte humano, que dió la idea para la forma del ánfora y la silla y el vaso y la columna, saluda a los educadores argentinos que preparan las juventudes en Apolo, en la belleza, fuente de bondad y sabiduría universal. Los argentinos derrocharon mucho en su época de fantásticas ganancias, pero aprovecharon contratando jardineros, imitando a Francia y Grecia. Nosotros no podemos dejar de pensar con cierta tristeza en aquellas damas chilenas que una mañana de lluvia destrozaron a paraguazos el sexo discreto de la estatuaria clásica (en yeso) de nuestro Museo de Bellas Artes. Ese acto, que quiso ser de moral nunca podrá aparecer a nuestra mente, sino como una manifestación torcida de falsedad, hipocresía o puro sadismo.

En Buenos Aires tienen el sentido de la verdadera moral, del desnudo público como educador y calmante. Es el vestido lo que excita y no el desnudo, nunca el desnudo. La carne es sedante como un vaso de leche pura para los ojos. Las medias de seda son perversas. De la pierna desnuda a la media de seda va la misma diferencia que de la novela pornográfica al libro realista: el primero excita, el otro calma.

A este respecto recuerdo a un chileno que se escandalizaba de ver a las mujeres españolas dando el pecho públicamente a sus hijos. A mí me ocurría todo lo contrario, y voy a narrar la siguiente aventura:

Una vez ví en un café de Málaga una mujer divina, y me quedó colgado de sus ojos, como atontado. Ella me miró muy poco y con perfecta serenidad; luego sacó un rorro que mantenía debajo de la mesita, desabrochó su blusa y se puso a alimentarlo con toda naturalidad. Yo sentí un bálsamo extraño recorrer todo mi cuerpo y una gran calma me poseyó. La hembra ya no era hembra, sino madre, y mis ojos quedaron llenos de respeto profundo y serenidad. Desde entonces considero el desnudo como un sedante y comprendo la falta de pudor sexual, la naturalidad magnífica del **Cantar de los Cantares** y **Las Mil y una Noches**.

Además de su fariseísmo, esas damas que destrozaron a paraguazos las maravillas de la estatuaria griega en sus modestísimas insinuaciones más abajo del corazón revelan mal gusto y falta de esprit. ¡Qué diferente la Comtesse de Castiglione, cuando en las Tullerías decía su asombro, sonriendo, a Napoleón III!:

"¡Oh, qué avaros fueron estos escultores griegos con sus héroes y sus semidioses!" Así se expresaba la mujer más bella e inteligente del segundo imperio. Pero va una gran diferencia de los salones **eticellants** del duque de Morny, de la princesa Matilde, la Walewska y Luis Felipe a estas tristes sociedades franciscanas amantes de la obscuridad, la mendicidad, los andrajos, la tristeza y la muerte...

Los argentinos han tenido ellos el buen gusto de sacudir y desvanecer ese concepto franciscano trapense de la vida. Sus educadores muestran el camino de Grecia. Lugones, Ingenieros, como Rodó en Uruguay, miran hacia el Atica triunfal, en la luz y la risa, en el arte y la alegría de vivir. "Del Egipto sacerdotal y grave, dice Rodó, sólo quedó el signo del compás en la aridez del desierto; los griegos, eternamente niños, nos legaron todo: las leyes, el arte y hasta la religión del amor con Sócrates, 400 años antes de J. C." Lugones, en un libro máximo procultura argentina, verdadero faro de ese pueblo, dice:

"Oh, antigüedad de Atenas, clara siempre y erguida en el mármol de la columna subsistente: nuestra obscura juventud de bárbaros tiene que continuar sujeta a tu norma de belleza y de verdad, así como en torno del fuste viril la sombra de los días sigue girando..."

La poesía, la miel, la risa, la música eran el alma de la industria, el comercio, la política de Grecia. Flautas y ánforas plenas dieron la victoria de Samotracia.

J. E. B.

Santiago, Junio de 1923.

SITIOS

DE GRAN OCASION, VENDEMOS

EN SAN ANTONIO, muy central, 15 por 45 metros. Edificios avaluados en $ 35,000. PRECIO: $ 110,000.

EN COQUIMBO, una cuadra Maestranza. Gran propiedad, 55 metros de frente a cada calle. PRECIO: $ 22.50 m2.

EN TOESCA, bien situado, frente a tres calles. Media manzana. PRECIO: $ 100,000.

EN REPUBLICA, 38 metros de frente, 50 de fondo. PRECIO: $ 100 metro.

EN FORESTAL, frente a dos calles, 9 por 37 metros. PRECIO: $ 400 m2. Es un sitio único en Santiago.

MUCHOS OTROS, en diferentes calles y precios.

ALEJANDRO GREENE CRUZAT

Sección Propiedades Urbanas

Oscar Greene Valverde y Jorge Guzmán Palacios

TEATINOS 86.— CASILLA 3722

CRIADERO DE ARBOLES

SANTA INES

Está abierto el Registro de Pedidos.

ORDENES:

A LA ADMINISTRACION, NOS O A LA

AGENCIA GENERAL, HUERFANOS 1157

CASILLA 1417 — SANTIAGO

VENDO

EN CALLE CLARAS

PROXIMA A LA ALAMEDA

Construcción de dos pisos, compuesta de una casa en bajos que tiene dos piezas de hall, dos patios con igual número de piezas que la anterior, galerías, Gas y luz eléctrica en las dos casas. Reconoce deuda a la Caja Hipotecaria.

PRECIO $ 180,000

EN AVENIDA VICUÑA MACKENNA

Chalet de un piso, ladrillos. Consta de hall, salón, tres dormitorios, pieza de baño, comedor, escritorio y dependencias. Subterráneo. Jardín a la calle. Reja de fierro con zócalo de ladrillos, puerta para automóviles. El terreno mide 17.40 x 6.50 metros. Reconoce deuda al Banco Hipotecario de Chile.

PRECIO: $ 135,000

Carlos Ossandon B.

168 — BANDERA — 168

En Galería Alessandri

ARRIENDO:

1 confortable casa-habitación . . . . $ 650.00

1 Oficina (cerca a calle Huérfanos) . . $ 400.00

1 Bodega, con salida independientes a calle Agustinas . . . . $ 100.00

ALFREDO FERRAN R.

Galería Alessandri 16

Teléfono 274

Casilla 1043

CUIDE SU DENTADURA

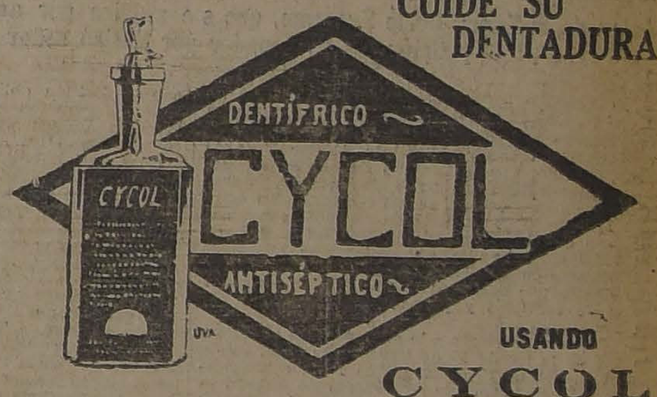

USANDO CYCOL

LABORATORIO CLINICO

— DEL —

Dr. Leonidas Corona T.

SANTIAGO

Delicias 868.—Teléfono 2483

Reacción Wassermann. Sección de Química. Sección de Bacteriología.

AUNOVACUNAS

Cherries

Jabón de glicerina transparente

Jabón BORAXOL

El mejor jabón de tocador

PRIMER PREMIO EXPOSICION INDUSTRIAL

Para embellecer el hogar úsense las Especialidades Decorativas

SAPOLIN

Rechácense imitaciones de calidad inferior.

Jabón Balsámico EL MEJOR

Dos Casas

habitación, sin agentes, arriéndanse, altos, calle San Diego al llegar a Franklin, recién refaccionadas, numerosos departamentos, todas comodidades. Verlas y tratar:

SAN DIEGO 2007

INSTITUTO DE RADIOLOGIA

COMPAÑIA 1429

Dr. Adolfo Kaplán —:— Regresó de Estados Unidos

Aplicaciones de RADIUM

Para tratamientos de tumores y afecciones de la piel.

RADIOTERAPIA PROFUNDA

RADIOSCOPIA — RADIOGRAFIA

VENDO

Propiedades

Gran fundo en Coelemu, ocho mil hectáreas. Bueno para crianza y toda clase de cultivos, aperado y en plena producción.

CHACRA en Santiago, 75 cuadras, espléndidos terrenos de cultivo en los alrededores de la capital.

CASAS

Buenas casas de habitación en distintos barrios.

D. GONZALEZ OSSANDON

Galería Alessandri 17-A

Toda Vaca de Lechería

debe consumir WEEDS FOOD, alimento concentrado de más valor alimenticio que el afrecho y de menor precio.

Vende este valioso alimento:

CORREA Y CIA.

DELICIAS 3311 —:— TELEFONO 135, ESTACION

LE INTERESA

Hemos recibido una magnífica remesa de DISCOS "VICTOR" que harán las delicias tanto de los aficionados a la música de baile como a los que prefieren música clásica.

IMPONGASE UD. DE ESTA LISTA:

N.o 27701.—Hawaiian Waltz Medley.—Guitarras Hawaiians.
Kilima Waltz.—Guitarras Hawaiians.
N.o 18669.—Wild Flower-Waltz.—Guitarras Hawaiians.
Alabama Moon-Waltz.—Trío Hawaiian.
N.o 65781.—El Boulevard-Schottisch.—Banda Municipal de Barcelona.
Fascinating. Vals.—Banda Municipal de Barcelona.
N.o 67839.—El Inglés-Schottisch.—Banda Municipal de Barcelona.
A la Macarena-Vals.—Banda Municipal de Barcelona.
N.o 66067.—Princesita, por Tito Schipa, tenor.
N.o 66128.—Danza de las Flautas.—(Tschaikowsky).—Orquesta Sinfónica de Filadelfia.
N.o 66183.—Guillermo Tell.—Resta immobile.—C. de Luca, barítono.
N.o 95213.—Guillermo Tell.—Troncar suol di.—Martinelli, deLuca, Mardones.
N.o 74800.—Guillermo Tell.—O muto asil.—G. Martinelli, tenor.
N.o 89014.—Madame Butterfly.—Ora a noi.—G. Farrar, soprano y A. Scotti.
N.o 88391.—Barbiere di Siviglia.—Largo al factotum.—Titta Ruffo, barítono.
N.o 89123.—Thais.—Dúo del agua.—A. Jannl, soprano y M. Battistini, barítono.
N.o 88612.—La Campana de San Giusto, por E. Caruso, tenor.
N.o 89084.—Si Vous L'Aviez Compris.—Caruso y Mischa Elman, tenor y violín.

Y MUCHOS OTROS DE GRAN NOVEDAD Y ATRACCION.

Pase y solicite en nuestro Salón Victor los discos que sean de su agrado. Se los haremos oir sin compromiso.

Comerciantes Víctor al por mayor y menor:

Curphey & Cía. Ltda.

SANTIAGO: AHUMADA ESQ. AGUSTINAS VALPARAISO: ESMERALDA 99

CASA BURGALAT

HUERFANOS Y AHUMADA

SEMANA DE GRAN BARATURA

APROVECHE USTED ESTAS OCASIONES, SUMAMENTE VENTAJOSAS, POR EL CONCLUIDO DE LAS HECHURAS Y CLASE DE LOS GENEROS

En Fundas, Sábanas y Toallas.

FUNDAS de almohada con dobladillo calado . . $ 1.60

FUNDAS de almohada, plaza y media, rico madapolán . . . . . $ 2.90

FUNDAS de almohadones, buen lienzo, tamaño grande, 3.90 y . . . . $ 2.90

SABANAS de crea especiales, una plaza, ocasión, desde 12.90 y . $ 8.50

SABANAS clase fuerte, imitación hilo . . . . $ 19.80

SALDO de toallas felpudas, tamaños muy ventajosos.

RICA toalla de suoré imitación hilo, de gran réclame . . . . . $ 1.90

SOBRECAMAS 1 plaza, género floreado . . . $ 24.50

En Ropa Blanca para Señoras.

CAMISAS de día con tiras bordadas y cintas, desde . . . . . $ 3.90

CAMISAS de noche con tiras bordadas y cintas, desde . . . . . $ 8.90

CALZONES con tiras bordadas, desde. . . . . $ 4.90

CUBRE-CORSES, variado surtido, desde 4.90 y $ 3.90

MATINEES nansú, muy buena clase, bordados y fileteados a mano . . . . . $ 16.90

DELANTALES con mangas, ocasión . . . . . $ 11.90

SALDOS en ropa blanca fina bordada y con encajes.

COMBINACIONES cubrecorsés, enagua de madapolán, todos tamaños . . . . . $ 9.90

En Ropa Blanca para Niños

CAMISAS día para niñitas, lienzo y fileteadas, desde . . . . . $ 2.90

CALZONES para niñitas, muy buen lienzo, desde . . . . . $ 2.50

CAMISAS día hombrecitos, buena clase, desde . . . . . $ 3.90

CALZONCILLOS hombrecitos de madapolán especial, desde . . . $ 2.50

En Géneros

LIENZO, gran réclame, el metro . . . . . $ 1.40

BRIN crudo para delantales, el metro . . . $ 1.95

CRETONA para sábanas, ancho 160 ctms., precio excepcional, el metro $ 5.90 y $ 4.90

FRANELAS de color fantasía y lisas, el metro . . . . . $ 2.90

Guantes, Hormas, Cueros, Trajectos

GUANTES finos de lana para señoras . . . . $ 5.90

GUANTES de cabritilla de color y blancos Dents y otras marcas . . . $ 13.90

REALIZACION de toda la existencia de hormas finas, 2 lotes 44 y $ 39.00

CUEROS de nutria y Zibelin, liquidación al bajo precio de 8.50 y . . $ 7.50

GRANDES rebajas en los trajecitos finos y para colegiales.

OCASIONES EXCEPCIONALES EN AJUARES FINOS PARA GUAGUAS

La Tornería "El Condor"

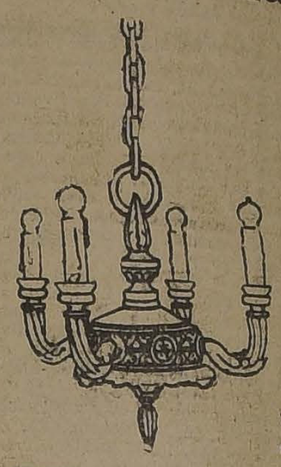

TIENE EL AGRADO DE OFRECER A UD.

Carros de té

Lámparas

Ganchos

Bastoneras

Mesas para hall

Lanzas de cortina

Pisos, y puede hacerle toda clase de muebles pequeños.

CONDOR 1380.— TELEFONO 270, PARQUE
Suc. Julio Tixier

RESTAURANT Y SALON

DE OSTRAS

La Playa

La casa preferida de los sportsmen.

Hoy ofrece al público y a su distinguida clientela:

Langostas vivas
Ostras especiales
Camarones
Erizos
Locos
Choros
Choritos
Jaivas
Salmón

Además, un completo surtido en toda clase de pescados.

Pavos, Pollos y lechón asado.

Quesos: Roquefort, Suizo, Holandés y del país.

Empanadas especiales.

Plato del día: ARROZ A LA ESPAÑOLA.

Servicio a la carta.

Tatché y Galofé

Monjitas 826.—Teléfono 1250

NOTA.— Esta Casa no tiene sucursal.

Trajes Vestón

SOBRE MEDIDA

Casimires nacionales. Calidad extra.

$ 130.-

Por balance ofrezco a mi numerosa clientela esta ocasión.

En los Casimires Importados, estrictamente precios de costo, trabajo fino.

Sastrería LOZANO

143-San Antonio-143

NOTA. — La casa más fuerte en Casimires nacionales. Cuarenta y dos colores escogidos.

LECHE

Se contrata la producción anual del fundo "LA CH" MALLOCO. Bases dará Manuel Correa R. Huérfanos 1235, quien recibirá propuestas cerradas para abrirlas el 12 de Junio a las 3 P. M.

DOCUMENTOS PARLAMENTARIOS

Actas de la Exma. Corte Suprema, que se publica por acuerdo del Senado a petición del H. Senador por Curicó señor Errázuriz

"En Santiago, a dieciocho días del mes de Junio de 1921, reunida la Excma. Corte Suprema en acuerdo extraordinario con asistencia de los señores Presidente y Ministros, Fóster Recabarren, Castillo, Vicuña Zenteno Barros, Rojas, Moreno, Salas, Cisternas Peña, Risopatrón, Santa Cruz y Bezanilla Silva, se dió cuenta de un oficio del Ministerio de Justicia en el que trascribe el decreto del Presidente de la República, fechado el 8 del mes que rije, que concede su jubilación al Ministro de este Tribunal, don Exequiel Figueroa Lagos, por haber cumplido más de cuarenta años de servicios y pasado la edad fijada por la ley.

Como con arreglo a lo prevenido en el artículo 122 de la ley de 15 de Octubre de 1875, reformado por la de 18 de Enero de 1894, correspondería formar y remitir al Consejo de Estado la lista allí ordenada para los efectos de proveer el cargo vacante, la Corte consideró que había llegado el momento oportuno de manifestar nuevamente su opinión en el sentido de la conveniencia que había para el mejor funcionamiento de este Tribunal Supremo y, en consecuencia, también para la mejor y más expedita administración de Justicia, en convertir cuanto antes en ley de la República algunos de los proyectos que actualmente se estudian por el Poder Legislativo y que sustancialmente tienden a restablecer en el funcionamiento de la Corte de Casación el sistema creado por la ley de 28 de Agosto de 1902.

El inesperado número a que llegaron los recursos de casación, y el manifiesto abuso que se hizo de las facilidades que para interponerlos otorgaba el Código de Procedimiento Civil, y diversos otros vacíos de que adolecía ese cuerpo de Leyes, hizo, sin duda, necesaria su reforma y, hay que convenir en que ella ha sido fructífera en lo que a dichos recursos se refiere, pues mediante las reformas introducidas, se han obtenido resultados superiores a los que había sido dable esperar.

Y como esos resultados han traído un cambio notable en orden al número y entidad de las causas de que debe conocer esta Corte, se hace absolutamente necesario que en los proyectos arriba insinuados se tome en cuenta la nueva situación, a fin de normalizar las funciones del Tribunal Supremo y para que, mediante una mejor y más equitativa distribución del trabajo, se obtenga una más pronta y mejor producción en las delicadas tareas que la ley le ha encomendado.

El cuadro siguiente pone a la vista con toda exactitud la situación pasada y la presente de los recursos elevados al conocimiento de la Corte de Casación, e indica por sí sólo la necesidad de que la acción del legislador intervenga nuevamente en la adecuada reforma de este importante ramo de la administración de justicia:

El 15 de Julio de 1918 había la siguiente existencia:

Casación en el fondo (civiles y criminales)	1,348
Casaciones en la forma (civiles y criminales)	78

El 17 de Junio de 1921 había la siguiente existencia:

Casaciones de fondo civiles y criminales en tabla y en estado de tabla. .	57
Casaciones de forma, apelaciones, competencia, etc., en estado de verse por la primera Sala del Tribunal. . .	12

Como se ve, en los recursos de casación en el fondo, de naturaleza complicada y difícil, se conservan siempre en un número relativamente considerable, y han menester del funcionamiento y de la dedicación constante del Tribunal llamado a resolverlos.

Pero no sucede lo mismo con los recursos de casación en la forma, ordinariamente de más fácil resolución, los cuales aparecen reducidos a un número bajo, que ni siquiera permite formar con ellos tabla para los días de la semana, y deja, en consecuencia, con una labor sensiblemente reducida, a una parte del personal ordinario de la Corte, cuyas actividades podrían ser de provecho en el estudio y [illegible]

que la división obligatoria y permanente de la Corte de Casación en dos Salas, perturba el servicio de ambas; pues constantemente se están reemplazando los miembros de alguna de ellas con los no inhabilitados de la otra, lo que no sólo dificulta la vista y los acuerdos de las causas, sino que obliga a llamar a los abogados integrantes para que puedan funcionar las dos Salas.

Todas estas consideraciones, graves como son en su concepto, indujeron al Tribunal a dejar constancia de ella en la presente acta para cooperar en el modo que sus facultades lo permiten, a poner término a un estado de cosas verdaderamente contrario a las conveniencias del país, y para que representándolo así al Presidente de la República, pueda este alto Magistrado, si lo tiene a bien, ejercitar sus facultades constitucionales cerca del Congreso Nacional, agregándole que el pensamiento de este Tribunal es que esos fines de reforma se llenarían satisfactoriamente con la aprobación de un proyecto de ley que redujera a once el número de miembros de la Corte Suprema, la cual funcionaría ordinariamente en una sola Sala con un mínimo de nueve miembros, para conocer de los recursos de casación en el fondo y revisión, y para ejercitar las demás facultades directoras, disciplinarias y económicas que le corresponden con arreglo a la Constitución y a las leyes; pudiendo dividirse en dos salas de cinco miembros cada una para conocer de los recursos de casación en la forma, en el día o días de la semana que, según las necesidades del servicio, fijaría el Presidente del Tribunal. Debería también autorizarse al Tribunal para dedicar a los acuerdos dos días de cada semana.

Esta reforma que contribuiría, además, a aliviar en una suma no despreciable las cargas del Erario Público, haría innecesario llenar la vacante dejada por el señor Figueroa Lagos, y la siguiente que ocurra; y por eso el Tribunal acordó no formar desde luego la lista correspondiente, para dar tiempo a que el Gobierno, en conocimiento del acuerdo y de los motivos que lo autorizan, pudiera indicar a esta Corte si sería posible que se dictara la ley de reforma esperada, antes del vencimiento de los cuatro meses que, con arreglo a lo prevenido en el artículo 121 de 12 y de 15 de Octubre de 1875, pueda permanecer en estado de vacancia una plaza de la magistratura judicial.

Se previene que los señores Ministros Cisternas Peña, Risopatrón, Santa Cruz y Bezanilla, fueron de opinión de que se indicara la conveniencia de reducir a diez el número de miembros del Tribunal, inclusive el Presidente, y de que funcionara con siete de ellos para conocer de los recursos de casación en el fondo y de revisión.

Para debido testimonio se levantó la presente acta que junto con SS. SS. firma el infrascrito secretario. — **Gabriel Gaete. — Carlos Varas. — E. Fóster Recabarren. — E. Castillo Vicuña. — J. Agustín Rojas. — Julio Zenteno B. — Braulio Moreno. — J. 2.o Salas. — E. Cisternas Peña. — Víctor Risopatrón. — Santiago Santa Cruz. — A. Bezanilla Silva. — Luis Larraín C.**"

"En Santiago de Chile, a 6 días del mes de Julio de 1922, reunida la Excma. Corte Suprema en acuerdo extraordinario, presidida por el señor don Gabriel Gaete y con asistencia de los señores Ministros Varas, Rojas, Moreno, Salas, Cisternas, Peña, Risopatrón, Santa Cruz, Bezanilla, Bascuñán, y Donoso, y después de haberse deliberado acerca de la necesidad de activar el trabajo del tribunal retardado, entre otras causas, por los mismos motivos que se consignaron en el acuerdo de la Corte de dieciocho de Junio del año último, y adoptado diversas medidas de régimen interno tendientes a facilitar y hacer más efectiva su labor, se acordó insistir ante el Supremo Gobierno en la conveniencia de obtener del Honorable Congreso el pronto despacho del proyecto de ley presentado el año próximo pasado, por el Ejecutivo, en el que se contienen las ideas propuestas por esa Corte al Ministerio de Justicia con fecha 20 del citado mes de Junio, sobre reforma de las leyes vigentes en orden a la reducción de su personal, al funcionamiento ordinario de sus Salas y al aumento de los días destinados a los acuerdos de las causas.

[illegible] reconocía al oficio que

El Congreso Nacional, por su parte, ha prestado también la atención debida a este importante asunto, que pende de sus deliberaciones y que está incluído entre aquellos de que puede ocuparse en sus actuales sesiones extraordinarias.

Mas, acaso con el antecedente, de que este mismo Tribunal ha retardado prudentemente y guardando estricta sujeción a los plazos legales, el envío al Excmo. Consejo de Estado de las listas para proveer las vacantes que se han ido produciendo, después de que se hubo exteriorizado el propósito de los demás Poderes Públicos de sancionar el proyecto en referencia, la Ley de Presupuestos, promulgada el 22 de Agosto último, al glosar el ítem 16, relativo a la Corte Suprema, correspondiente a la partida 3.a del Ministerio de Justicia, agregó el siguiente mandato:

"No se proveerán las dos primeras plazas de Ministros que vaquen".

La inteligencia y aplicación de este precepto incorporado en la Ley de Presupuesto, ha dado origen a graves y justificadas dudas en el seno de este Tribunal.

Se ha manifestado más de una opinión que considera reducido perfectamente a once el número de plazas efectivas de la Corte Suprema, y que estima por esa causa, que no podría funcionar legalmente en estos momentos la primera de sus Salas, por ser insuficiente el número de los miembros a que ha quedado reducida, y porque, en concepto de los mismos opinantes, no se podría en este evento llamar a los abogados integrantes, cuya misión estaría limitada a reemplazar accidentalmente a los Ministros de planta que se hallaran imposibilitados para concurrir a las audiencias; pero de ningún modo a ocupar por derecho propio, puestos que el legislador habría ordenado que se suprimieran.

Y tal situación, que ya de suyo aparece anómala, se agravaría tal vez en forma insalvable y seguramente de difícil solución, el 1.o de Marzo próximo cuando corresponda dar cumplimiento a los artículos 2.o y 2.o de la ley N.o 3390, y proceder al sorteo de sus miembros, a fin de formar para el año judicial de 1923 las dos Salas de la Corte Suprema, compuesta de cinco la primera y de siete Ministros la segunda, o sea un total necesario de doce, para cuyos efectos se contaría sólo con diez Ministros, ya que el undécimo desempeña las funciones particulares de Presidente de todo el Tribunal.

Podría sobrevenir en esa fecha, se dice, una verdadera imposibilidad material para dar cumplimiento a las disposiciones de la ley citada N.o 3390, imposibilidad que podría acarrear, a su vez, la de no poderse constituir ninguna de las Salas de la Corte Suprema, dejando así los asuntos sometidos a su decisión, sin Tribunal que pudiera conocer de ellos.

Estas dudas que han sugerido la inteligencia y aplicación que ha de darse a la disposición legal de que no se provean las dos plazas de Ministros que vaquen de la Corte Suprema, dejando subsistente el funcionamiento de ésta en dos Salas, cada una para conocer privativamente de negocios diversos y los inconvenientes que pueden sobrevenir en el sorteo del 1.o de Marzo han movido a este Tribunal a representarlas a S. E. el Presidente de la República, para que si lo tiene a bien, se digne ejercitar sus facultades constitucionales cerca del Congreso Nacional, a fin de que se despache la ley que venga a poner término a este estado de cosas, en su concepto, verdaderamente contrarias a las conveniencias del país, y a la expedita administración de justicia.

Ya se demostró con los datos estadísticos trascritos en la aludida representación de esta Corte, de 22 de Junio de 1921, que los asuntos judiciales de que conoce privativamente la Primera Sala de la Corte Suprema, han disminuído en tal forma que en los últimos años, durante algunos meses, no se han podido completar con ellos las tablas de la semana, y, en tal situación ha sido necesario repetir, por encontrarse totalmente agotado el rol de los asuntos en estado de verse por esa Sala.

Por otra parte, en el funcionamiento actual de la Corte Suprema dividida en dos Salas, de continuo Ministros de la Primera Sala integran la Segunda, que tiene a su cargo los recursos de casación de fondo y de revisión, y como después de vista la causa para la cual han sido llamados tienen que volver a ocuparse de las labores propias de su Sala, este descompaginamiento del Tribunal que ha conocido de ese determinado negocio y las dificultades que se presentan para reunir a todos sus miembros que permanecen en distintas Salas dedicados a negocios diversos que a veces unos y otros no pueden abandonar, dificulta la discusión, al acuerdo y la aprobación de la sentencia redactada por el Ministro designado al efecto.

Con tales fundamentos se ha sostenido que la labor de la Corte Suprema resultaría más eficiente, a la vez que se hallaría repartida en una proporción más equitativa entre todos sus miembros, restableciendo el funcionamiento de ellos en la forma que se deja indicada.

Ciertamente que nadie ha pensado atribuir esos beneficios que se esperan de la reforma propuesta a esto que sólo es un efecto útil de ella: la posible supresión de dos plazas de Ministros de esta Corte, economía que contribuiría al alivio del Erario Nacional. Esa supresión, por lo demás, resulta incompatible con el régimen imperante si no se adopta el funcionamiento de la Corte Suprema en una sola Sala, a la que puedan concurrir todos sus miembros.

Esta Corte ruega al señor Ministro se sirva dar cuenta a S. E. el Presidente de la República de estas representaciones para los fines que en ellas se dejan manifestados.

Para debido testimonio se levantó la presente acta que junto con SS. SS. firma el infrascrito Secretario. — E. Fóster Recabarren. — J. Agustín Rojas. — Braulio Moreno. — Víctor Risopatrón. — Salas. — E. Cisterna Peña. — A. Bezanilla Silva. — Santiago Santa Cruz. — F. Donoso Grille. — Alfredo Bascuñán Cruz. — Luis Larrain C."

Al Comercio, Industriales, etc.

¿Desea Ud. saber a quién le concede crédito?
¿Tiene Ud. alguna factura, letras, cheques o documento cuya cobranza la considera difícil?

Pida informes, y encomiende sus cobranzas a

"EL CREDITO COMERCIAL"

SOCIEDAD DE INFORMACIONES GENERALES

NOTA: La correspondencia debe ser dirigida a CASILLA 7539.

GRAN REBAJA DE PRECIOS

DEBIDO A NUESTRO BALANCE GENERAL Y POR TRASLADO DE NUESTRA FABRICA A CATEDRAL 3021 — VERDADERA OPORTUNIDAD PARA COMPRAR A PRECIOS IRRISORIOS

SANITARIO:

BAÑOS Americanos	$ 120.00
BAÑOS Corrientes	$ 50 00
BAÑOS Esponja	$ 23.00
BAÑOS Asiento	$ 23.00
BAÑOS Guagua	$ 10.00
BAÑOS de pie	$ 9.00
CALIFONTS a leña desde	$ 70.00
CALENTADOR a gas	$ 150.00
CALENTADOR a gas acetileno	$ 170.00
LLUVIAS	$ 5.00
TAZAS bidet	$ 18.00
LAVATORIO pared	$ 30 00
LAVATORIO de desagüe	$ 60.00
TAZAS lavatorio	$ 4.40
JARROS lavatorio	$ 7.00
JABONERAS	$ 1.00
RECIPIENTES	$ 8.00
BACINICAS	$ 4.50
MUEBLES lavatorio	$ 6.80
PISOS para baño	$ 10.00
MAQUINAS lavar	$ 90.00
TAZAS W. C.	$ 40.00
TAPAS W. C.	$ 3.50
ESTANQUES W. C.	$ 38.00
DESGRASADORES	$ 34.00

ACETILENO:

LAMPARAS CARBURO	$ 4.50
LAMPARAS bicicleta	$ 22.00
LAMPARAS Mignonett	$ 18 00
LAMPARAS minero	$ 16.00
GENERADORES ACETILENO, no automáticos de 5 a 100 luces, desde	$ 25.00
FAROLES vela	$ 2.00
LAMPARAS parafina	$ 5.00
AMPOLLETAS eléctricas	$ 2.00
TUBOS	$ 1.00
PANTALLAS billar	$ 1.60
FAROLES carretela	$ 6.00
PALMATORIAS enlozadas	$ 1.80
CARBURO LEGITIMO	$ 77 50

EN INSTALACIONES DE ACETILENO, LAS MAS IMPORTANTES EFECTUADAS EN EL PAIS HAN SIDO HECHAS POR NUESTRA CASA.

VARIOS:

ANAFES a espíritu	$ 1.80
POMADA metales	$ 0.80
BRASSO	$ 1.00

FONDOS racioneros	$ 12.00
JAULAS loto	$ 10.60
REGADERAS	$ 2.80
MARIPOSAS	$ 0.70
TARROS lecheros	$ 5.00
PLANCHAS económicas	$ 8 60
PLANCHAS lavanderas	$ 3.40
BEBEDEROS aves	$ 4.00
PALMATORIAS	$ 0.60
ROMANITAS	$ 1.60
ASADERAS	$ 2.40
GANCHOS para carne	$ 0.40
BALDES	$ 3.40
MOLDES biscochuelos	$ 2.00
MOLDES torta, horno	$ 1.40
BANDEJAS para horno	$ 2 50
CEDAZOS estañados	$ 3.00
COLADOR tallarines	$ 1.40
CHONCHON parafina	$ 0.80
EMBUDOS botella	$ 0.40
JUEGOS lavatorio, juguetes	$ 2.00
ESPONJERAS	$ 1.40

MENAJE:

TAZAS café	$ 1.60
PLATOS de loza	$ 1.60
CAFETERAS	$ 1.60

MOLDES panqueques	$ 0 10
MANTEQUILLERAS cristal	$ 4.00
AZUCAREROS	$ 5.00
EXPRIMIDOR limón	$ 1.50
LECHERITOS	$ 4.00
TIRABUZONES	$ 0.80
TOSTADOR de pan	$ 3.60
ALCUZAS	$ 8.00
SOPERAS	$ 11.80
PAILAS dulce	$ 8.00
PORTA-VIANDAS	$ 18 00
ABRELATA	$ 1.20
HACHUELAS	$ 2.60
CUBIERTOS	$ 2.80
CAFETERAS Parisién	$ 7.00
ANAFES de bronce	$ 2.40
ASTILES	$ 2.60
BANDEJITAS	$ 3.00
BATIDOR de huevos	$ 2.60
COPAS de vidrio	$ 0.90
ESCUPITINES	$ 3 60
CERA para piso	$ 2.60
FILTRO agua	$ 2.00

COCINA:

COCINA a coke	$ 165.00
COCINA a gas	$ 170.00

CARNICERAS fierro	$ 19.00
HORNOS portátiles	$ 18.00
COLADORES caldo	$ 1.00
LAVAPLATOS	$ 23.00
MESAS cocina	$ 23.00
MAQUINA picar carne	$ 9 50
MACHETES	$ 5.60
TARROS basura	$ 8.00
TETERA de 1 litro	$ 1.00
SARTENES	$ 1.80
CUCHILLOS	$ 2.00
CUCHARAS	$ 0.40
CACEROLAS acero	$ 1.80
OLLAS acero	$ 1.80
PRENSAS puré	$ 9 00
ESPUMADERAS	$ 1.20
PAILAS	$ 4.00
RALLADORES	$ 0.60
TABLAS picar carne	$ 2.00
PRENSAS jugo	$ 11.00
COLADOR te	$ 0.30
CAFETERAS enlozadas	$ 7.80
MOLINILLOS café	$ 4.60
CACEROLAS aluminio	$ 4 00

CALEFACCION

ESTUFAS a leña	$ 80.00
BRASEROS	$ 4.80

CALENTADOR de cama	$ 5.60
BRASEROS de pie	$ 9.60
BOTELLAS caliente	$ 4.60
CALDEROS fierro	$ 10.00
DEPOSITOS para guardar parafina con llave	$ 25.00
PARAFINERAS	$ 1.60
BOMBAS japonesas	$ 4 40
CALENTADOR vientre	$ 6.40
CANALES aguas lluvia de 1.80 mt. largo	$ 4.40
CAÑERIA de 1|2 galv. metro	$ 2.20
FIERRO en plancha	$ 9.20
MANGUERA metálica, metro	$ 3.80
MANGUERA goma	$ 3.00
QUEMADORES	$ 0 50
LLAVES para gas	$ 3.00
ENCENDEDORES gas	$ 2.00
MECHAS para encendedores	$ 0.60
TERMOMETROS para baño	$ 3.00
SOPLETE para soldadura autógena	$ 2.30
BUNCENS para gas	$ 15.00

TAZAS W. C. NACIONALES
LAS UNICAS ACEPTADAS POR LA DIRECCION DE ALCANTARILLADO, SON LAS MARCA REGISTRADA
"VALPO"
Depósitos:
Fortuño & Patrí
BANDERA 618
ANTONIO PANADERO
Monjitas 852
FABRICANTE:
ARNALDO FORADORI
Juárez 868

EJECUTAMOS TODA CLASE DE TRABAJOS CONCERNIENTE A NUESTRO RAMO Y A PRECIOS EQUITATIVOS.—DESPACHAMOS PEDIDOS A PROVINCIAS
NOTA.— No se remite mercadería a cobrar a domicilio.

Bandera 618 — **Fortuño & Patrí** — Casilla 3158
INGENIEROS — FABRICANTES — SANTIAGO.

NOTAS POLITICAS Y PARLAMENTARIAS

EN LOS CIRCULOS POLITICOS SE ESPERA CON GRANDE INTERES EL DISCURSO QUE EL SENADOR POR VALDIVIA PRONUNCIARA MAÑANA EN EL SENADO, DEFENDIENDO, EN NOMBRE DE LA ALIANZA LIBERAL, AL MINISTRO DE JUSTICIA E INSTRUCCION PUBLICA

Los senadores aliancistas, los diputados radicales y los Comitées parlamentarios de la Alianza se reunirán mañana para considerar la situación política y ministerial

La Junta Directiva Liberal Democrática sesionará mañana para ocuparse de la unificación de las agrupaciones aliancistas del Partido y elegir Mesa Directiva

COMITEES PARLAMENTARIOS ALIANCISTAS

"Cítase a los comitees parlamentarios de los partidos de la Alianza Liberal, a una reunión que se celebrará en la Sala de la Presidencia de la Cámara de Diputados el Lunes 11 del presente, a las 5 P. M., para tratar de asuntos de actualidad política. Santiago, 9 de Junio de 1923."

DIPUTADOS RADICALES

"El Comité Parlamentario Radical cita a los diputados del partido a una reunión que se celebrará el Lunes 11 del presente, a las 2.30 P. M., en una de las salas de la Cámara de Diputados para tratar de asuntos de actualidad política. Santiago, Junio 9 de 1923."

JUNTA DIRECTIVA LIBERAL DEMOCRATICA

De orden del presidente del Partido, señor don Enrique Zañartu, se ha citado para mañana a la Junta Directiva Liberal Democrática, con el objeto de ocuparse de las gestiones pro-unificación de las agrupaciones aliancistas del Partido y elegir Mesa directiva.

Según lo informamos hace ocho o nueve días, en la nueva Mesa directiva estarán representadas las dos Agrupaciones y su personal será el siguiente: presidente, don Enrique Zañartu; vices, don Enrique Balmaceda Toro y don Claudio Vicuña S.; secretario, don Enrique Barbosa.

JUNTA EJECUTIVA NACIONAL

El Martes a las 3 P. M. se reunirá la Junta Ejecutiva Nacional para pronunciarse sobre el pacto electoral con los Partidos de la Alianza Liberal. En los círculos políticos se da por asegurada la resolución favorable a los pactos.

CARTA DE DON CARLOS VICUÑA FUENTES AL MINISTRO DON LUIS SALAS ROMO

Con motivo de las palabras pronunciadas por el Ministro de Justicia e Instrucción Pública, don Luis Salas Romo, en la sesión celebrada por el Senado el día 5 del presente, el señor Carlos Vicuña Fuentes ha enviado al señor Salas Romo la siguiente carta:

"Señor don Luis Salas Romo.— Presente: Señor Ministro y amigo:

"No puedo menos que llamarlo amigo después de sus bellas, inmerecidas y generosas palabras de defensa pronunciadas en la sesión del Senado de 5 del presente, cuya lectura fué para mí doblemente emocional, pues en esos precisos momentos moría un tío mío muy querido, para quien hubiera sido profundamente grato conocer esa defensa admirable y autorizada, hecha por Ud.

"Créame que nada de la injusticia cometida me ha dolido como la pena secreta y sin culpa que han sufrido los míos, y ellos son la única razón privada que me ha hecho anhelar un poco de justicia.

"Ud sabe bien, que el motivo público es, personalmente para mí, el único que me anima en las cosas públicas: un país digno no puede vivir en esta tiranía de las conciencias y de las bocas que quieren implantar nuestros enemigos jurados; un partido viril como el nuestro no puede soportar esta humillación de su bandera, y una corporación tan respetable por sus funciones públicas como el profesorado, no puede prosperar y ser útil en el vejamen infamatorio a que lo condena el precedente ignominioso que se sentó en el caso mío.

"Vivamente anhelo por estas razones el restablecimiento completo de la razón en su sitio, aunque para ello haya nuevamente de ser blanco de las columnias e injurias de los parlamentarios, que muchas veces ni siquiera saben lo que dicen.

"Le reitero por escrito que no pido, ni pretendo, ni deseo volver a mis antiguos empleos en la enseñanza, ni tampoco desempeñar otros, para los cuales no tendría competencia, por lo cual este aspecto de la cuestión no debe preocuparlo.

"Lo saluda con cordial gratitud, su servidor y amigo. —(Firmado). — Carlos Vicuña".

EL DIPUTADO SEÑOR CORREA ROBERTS

Ayer tuvimos oportunidad de preguntar por la salud de este dis- Informamos en una de nuestras ediciones anteriores de que el diputado por Rancagua, don Hernán Correa Roberts, se encontraba enfermo de alguna gravedad. tinguido político y en su casa se nos manifestó que ya había desaparecido la gravedad de su dolencia, pero que se vería obligado a guardar cama por varios días más.

En los últimos días la casa del señor Correa Roberts ha sido muy visitada por numerosas personalidades políticas y sociales.

EL DIPUTADO DON ISMAEL EDWARDS MATTE

Ayer fué operado en el Pensionado del Hospital del Salvador, el diputado por Santiago don Ismael Edwards Matte. Su estado es muy satisfactorio.

EL INTENDENTE DE MALLECO

Desde ayer se encuentra en Santiago el Intendene de Malleco, don Luis Dávila. Su viaje obedece a un llamado del Gobierno para estudiar las necesidades de su provincia.

LA SITUACION POLITICA Y MINISTERIAL

Dimos en nuestra edición anterior cuenta detallada de las actuaciones político-parlamentarias producidas en los últimos días y que están próximas a producir la crisis del Gabinete Saavedra Montt-Izquierdo.

Animadamente se comentaron ayer en todos los círculos políticos los acuerdos del block liberal-conservador del Senado, según los cuales en una reunión celebrada en la tarde del Viernes se resolvió censurar al señor Ministro de Justicia e Instrucción Pública y, a continuación, pedir participación en el Gabinete que ha de reemplazar al actual, condición esta última calificada, en el propio acuerdo, de indispensable para que el Gobierno encuentre facilidades en su marcha, tales como el despacho de los presupuestos, de las leyes tributarias y demás que es urgente promulgar y para que haya garantía de libertad electoral.

La censura al señor Ministro de Justicia e Instrucción Pública afecta a todo el Gabinete, según lo ha declarado su jefe, el señor Saavedra Montt. Reglamentariamente correspondería votarla al término de la hora de los incidentes de la sesión de mañana del Senado y, en los círculos unionistas, se da por descontada su aprobación.

Quedará así planteada una nueva crisis Ministerial y su solución, a juicio de algunos dirigentes políticos que hemos consultado ayer, puede ser de difícil y laboriosa gestación.

LAS REUNIONES DE MAÑANA

Mañana Lunes será un día de grandes agitaciones y actividades en los diversos campos políticos.

Siguiendo el orden cronológico de las reuniones, anunciamos las siguientes:

A las 2 P. M., reunión de los Senadores de la Alianza Liberal, para considerar la situación política y ministerial que se derivará de la censura al Gabinete y del acuerdo del block liberal-conservador de exigir representación en la futura organización ministerial.

A las 2.30 P. M., reunión de los diputados radicales, con igual objeto.

A las 5 P. M., citación para los comitees parlamentarios de los partidos de la Alianza Liberal con idéntica finalidad.

A todas estas reuniones se atribuye—por las resoluciones que en ellas deberán adoptarse—trascendencias sobre el concierto político y parlamentario.

LA SESION DEL SENADO

La Cámara de Senadores empezará su sesión, a las 3.30 P. M. Como lo informamos en nuestra crónica anterior, en la hora de los incidentes se reanudará el debate político, en el cual incide la moción de censura ministerial, terciando el senador por Valdivia, señor Yáñez, quien hará la defensa del Ministro señor Salas Romo, en representación de la Alianza Liberal, según se lo habrían pedido los senadores de esta combinación política.

Será ésta, posiblemente, la actuación política de mayor importancia de mañana Lunes, pues políticos y parlamentarios esperan con vivo y profundo interés el discurso del señor senador por Valdivia. En el Parlamento se decía ayer que la defensa del señor Ministro de Justicia e Instrucción Pública constituirá un documento político de trascendencia.

LA INTERPELACION

Es posible que una vez producido el voto de censura ministerial, se suspenda el desarrollo de la interpelación, en espera de la organización del nuevo Gabinete. Como ya lo hemos informado, terciará en este debate el senador por Concepción, señor Aguirre Cerda y algunos otros senadores de la mayoría y minoría.

CENTRO LIBERAL DOCTRINARIO

(VERSION OFICIAL)

Anoche celebró sesión ordinaria esta institución política, presidida por los señores Cruz y Ríos V., actuando de secretario el señor Julio Fallet C., y con numerosa asistencia de socios.

RENUNCIA DEL PRESIDENTE DEL CENTRO

Leída y aprobada el acta de la sesión anterior, se dió cuenta de una comunicación del presidente de la institución, señor Osvaldo Fuenzalida, por la cual insiste en la renuncia presentada.

A este respecto hacen uso de la palabra los señores Alejandro Ríos, Manuel Merino, Jorge Solís de Ovando y varios otros, quienes abundaron en términos elogiosos para el señor Fuenzalida.

Después de un animado debate en que tomaron parte los señores antedichos, se acordó, en vista de la insistencia, aprobar la renuncia del presidente, dejando constancia expresa del sentimiento con que el Centro ve alejarse al señor Fuenzalida de la Mesa Directiva.

A indicación del señor Ríos se aprobó un voto de aplauso por la labor desarrollada por el señor Fuenzalida en la presidencia de la institución.

Quedó asimismo acordado que la elección de presidente, se efectuará en la próxima sesión ordinaria.

DECRETO DEL MINISTRO DE INSTRUCCION PUBLICA Y LA ACTITUD DEL SENADO

Entrando a la orden del día, se trató de actualidad política, promoviéndose un largo y animado debate acerca del decreto del Ministro de Instrucción Pública, que ha motivado el voto de censura de la mayoría unionista del Senado.

A este respecto, el señor Alejandro Ríos y Jorge Solís de Ovando, presentaron el siguiente proyecto de acuerdo:

"El Centro Liberal Doctrinario, considerando que el decreto del Ministro de Instrucción Pública, que coloca a los Liceos de Niñas, bajo la dependencia del Consejo de Instrucción Pública, lleva envuelta una cuestión educacional de la más alta importancia, declara:

"Que una vez hecho efectivo este decreto, continuará luchando porque se incorporen al Consejo de Instrucción, miembros del personal docente femenino, para lo que solicitará el apoyo de las instituciones femeninas del país".

Se nombró una comisión compuesta de los señores Alejandro Ríos V., Manuel Merino E., Jorge Solís de Ovando y Ernesto Gallardo N., para que de acuerdo con la Mesa Directiva, redacten un manifiesto comprobando la legalidad del decreto, sus conveniencias administrativas y de carácter educacional, y denunciando los propósitos meramente políticos del Senado al atacar dicho decreto.

RENUNCIAS DEL VICE-PRESIDENTE Y SECRETARIO

Con motivo de que el señor vice-presidente y secretario de la institución, formulan por solidaridad con el presidente, las renuncias de sus puestos, pasó a presidir la sesión, el director señor Alejandro Ríos, y se produjo un corto debate, después del cual se acordó rechazar de plano las renuncias de los señores Balmaceda de la Cruz y Julio Fallet C., dejándose expresa constancia del agrado con que el Centro vé que continúen formando parte de la Mesa Directiva.

En seguida se aprobó el siguiente proyecto de acuerdo, por unanimidad:

"El Centro Liberal Doctrinario, deja constancia del agrado con que ha visto ingresar a la Alianza Liberal, al gran núcleo del Partido Liberal-Democrático, que preside don Enrique Zañartu; y espera que dentro de esta combinación política, podrá realizar plenamente las aspiraciones de afianzamiento y progreso de las instituciones liberales democráticas que le legó, su fundador, el ilustre Presidente Balmaceda, que cayó luchando, entre otras cosas, principalmente contra la **oligarquía bancaria**, que estagnaba el progreso del país".

Finalmente después de un interesante debate en que tomaron parte los señores Manuel Merino, Alejandro Ríos y Virgilio Opazo, se aprobó un voto que dice:

"Ante la crisis ministerial que desde hace días había resuelto producir la Unión Nacional y que ha culminado en el voto de censura presentado hoy en el Senado, el Centro Liberal Doctrinario, llama la atención pública sobre los siguientes hechos:

"1.o Que al iniciarse esta administración, la Unión Nacional manifestó en distintas ocasiones, que no quería participar en las tareas del nuevo Gobierno, para no solidarizarse con él.

"2.o Que posteriormente la Unión Nacional exigió representación directa en el Gabinete, en el empeño, por ellos declarado, de salvar al país, tomando su parte **"en las responsabilidades del Gobierno"**, léase, **"en la provisión de puestos públicos"**.

"4.o Que ante las claras expectativas de resurgimiento económico y ante la cercanía de las elecciones, la Unión Nacional vuelve a producir— ¡patrióticamente!—una crisis de Gobierno para exigir, como lo tienen acordado sus comites, participación en el Gabinete; y

"5.o Que todo esto manifiesta que la Unión Nacional sólo persigue fines políticos, engañando al país con clarinadas de patriotismo y corrección desde el Senado de la República, que afortunadamente no hacen otra impresión que la del canto del cisne".

Antes de levantarse la sesión, el señor Virgilio Opazo presentó a la consideración del Centro el siguiente proyecto de acuerdo, que a pedido del propio autor, quedó para ser discutido y votado en la próxima sesión, y que dice:

"El Centro Liberal Doctrinario acuerda dirigirse a los representantes parlamentarios liberales, recomendándoles que en vista de los denuncios hechos en la Cámara de Diputados por los señores Ruiz y Edwards don Ismael, contra la Inspección General de Policías en la sesión del Jueves 7 del presente, soliciten la supresión o reorganización de esta repartición que origina grandes gastos al Fisco sin provecho alguno".

—Habiendo llegado con exceso la hora, se levantó la sesión, a las 12 y media de la noche.

CENTRO DE PROPAGANDA LIBERAL DEMOCRATICO

QUEDA CONSTITUIDA LA MESA DIRECTIVA

Acuerda adherirse a la resolución de la Junta Directiva para Partido para firmar pactos de Alianza Liberal

(VERSION OFICIAL)

El Viernes a las 6.30 P. M. sesionó este Centro, actuando a pedido de la mayoría, como presidente el señor Ernesto Peña Cereceda, y de secretario el señor Armando Cisternas, y con asistencia de los señores: Armando Ayala D., Ramón Fuenzalida, Antonio Navarro, Rafael Ascui, Elías Pérez Rojas, Florencio Guzmán G., José Torres G., Horacio Pizarro R., Wenceslao Bueno Cruz, Camilo Bueno Cruz, Rodolfo Valencia L., Rafael Palma G., Camilo del Canto, Enrique Bustos S., Roberto Bustos S., Oscar Larenas B., Juan Avila C., Fabriciano Gamboa, Ernesto Eguiluz Zañartu, Gustavo Schirmer R., Joaquín Toro Bulnes, Carlos Rubio Domínguez, Juan Salinas B., Armando Vargas Vargas, Humberto Gacitúa Vergara, Agustín Lazcano V., Julio C. Wood B., Arturo Eyzaguirre C., José Letelier Varas, Eralio Cortés, Carlos Guerrero F., Guillermo Villarroel, Diego Santander, Carlos Bahamondes, Carlos A. Concha, Manuel J. Núñez Z., Casimiro Riveros G., Leonidas Bravo Marín, Julio Bustamante, Francisco Vargas R., Ramón Alvarez J., Antonio Lamas S., Rodolfo Casanova A., Salvador Fernández, Fernando de la Vega D., Montano de la Vega D. y Alfonso Casanova V.

Excusó su inasistencia el señor Raúl Marín Balmaceda, quien manifestó estar de acuerdo en todo con la mayoría.

Acta.—Fué leída la presentada por la comisión reorganizadora nombrada por la Junta Departamental, la que fué aceptada.

El presidente manifiesta, que habiendo sido la citación con el fin de nombrar Mesa directiva, se constituyó la asamblea en comité para ponerse de acuerdo respecto a su constitución.

Reabierta la sesión, un señor asambleísta pidió que el Centro se pronunciara acerca del número de directores que debía elegirse, y formuló una indicación para que éstos fueran nueve. En contestación a esta indicación algunos socios hicieron ver la conveniencia de que los directores fueran doce a fin de que diez de ellos se encargaran de organizar Centros en cada una de las comunas, y los dos restantes asesoran la labor de la Mesa directiva. Puestas en votación simultáneamente estas indicaciones fué aprobada con gran mayoría la segunda. En seguida se procedió a elegir Mesa directiva, y verificado el escrutinio se proclamó el siguiente directorio que había obtenido la más alta mayoría: presidente, señor Carlos Rubio Domínguez; vices, señores Agustín Lazcano Valdés y Guillermo Villarroel; secretario, señor Gustavo Schirmer Ramos; prosecretario, señor Joaquín Toro Bulnes; tesorero, señor Armando Ayala; protesorero, señor Horacio Pizarro; directores, los señores: Raúl Marín Balmaceda, Ernesto Peña Cereceda, Alfonso Casanova Vicuña, Humberto Gacitúa Vergara, Arturo Eyzaguirre C., Armando Vargas Vargas, Eralio Cortés, Ramón Fuenzalida, Diego Santander, Armando Cisternas, Rodolfo Valencia y Ernesto Eguiluz Zañartu.

Al hacerse cargo de la presidencia el señor Rubio, manifestó que su primera palabra era de agradecimiento por la designación que la asamblea había hecho de su persona; que aceptaba el cargo que se le confería, nó como una ambición personal ni como un deseo vehemente de haber llegado hasta él, sino, como un puesto de trabajo que estaría dispuesto a servirlo en la mejor forma posible, con toda abnegación sin omitir sacrificio alguno, a fin de poder corresponder dignamente a la confianza que en él se depositaba.

Mi programa de trabajo, agregó el señor Rubio, puede sintetizarse en los puntos siguientes:

1.o Trataré de que nuestro Centro sea lo que él debe ser, es decir, de propaganda de todas las ideas y puntos contemplados en nuestro programa político, y al efecto, patrocinaré la dictación de conferencias, mensuales si es posible, a cargo de algunos miembros del Centro y que versen sobre algunas de las doctrinas que sustenta nuestro Partido.

2.o Propiciaré y llevaré a la práctica el acercamiento y contacto continuo con nuestros Centros de provincias de la juventud de la República, que limita bajo nuestra bandera;

3.o Estaré dispuesto a hacer todo lo que esté de mi parte por que se lleve a la práctica con éxito los anhelos y las resoluciones de la mayoría de la asamblea.

El presidente señor Rubio, expresó además, que estimaba que el Centro en todo momento debía estar dispuesto a prestar decidido apoyo a los acuerdos de mayoría de la Junta Directiva, tanto políticos como electorales, siempre que ellos no menoscabaran cualquier punto del programa del partido.

Por último, terminó manifestando, que esperaba que todos y cada uno de los miembros del Centro estarían dispuestos a secundarle en su labor; que él por su parte trataría de interpretar fielmente el sentir de la mayoría, acataría sus resoluciones y estaba dispuesto a hacerlas cumplir, porque estimaba que la disciplina es el elemento indispensable para la respetabilidad y prosperidad de los partidos políticos.

Los socios recibieron con vivos aplausos las declaraciones del señor Rubio.

El secretario señor Schirmer Ramos, agradeció su elección, adhirió a las ideas expuestas por el presidente y, felicitando a los asambleístas por su disciplina y entusiasmo por la causa, propuso un voto de aplauso para el presidente del Partido, señor Enrique Zañartu P., y de adhesión incondicional a los acuerdos de la Junta Directiva. El Centro de pie y por aclamación, aprobó este voto en medio de entusiastas vivas a la Alianza Liberal.

En seguida se tomaron los siguientes acuerdos:

1.o Celebrar sesiones ordinarias cada quince días, los Viernes, a las 6.30 P. M.

2.o Nombrar una comisión calificadora de socios, la que quedó compuesta por las siguientes personas: señores Del Canto, Eguiluz, Torres, Peña y Francisco Vargas.

3.o Nombrar una comisión para que confeccione un reglamento de sala, la que quedó constituída por las siguientes personas: señores Bravo, Armando Vargas, Villarroel, Santander y Rodolfo Valencia; y

4.o Comisionar al presidente señor Rubio, para que represente al Centro en el banquete con que el Directorio Departamental festejará a los directorios de los partidos aliados.

Los señores Cisterna y Cortés recomendaron al Centro la idea de propiciar y llevar a efecto la proyectada convención de la Juventud del Partido.

Habiendo llegado la hora se suspendió la sesión.

PARTIDO LIBERAL

CENTRO LIBERAL.— Mañana a las 9 1|2 P. M., celebrará sesión esta institución política. Se encarece a los señores miembros la asistencia.

ASAMBLEA LIBERAL DOCTRINARIA.— De orden del señor presidente de esta institución, se cita a una sesión extraordinaria que celebrará el Directorio, mañana Lunes 11, a las 7 P. M.

Se encarece la asistencia por haber importantes asuntos que tratar.

ASAMBLEA LIBERAL DOCTRINARIA.—Ayer celebró sesión el Directorio de esta colectividad política, presidida por don Tomás Ramírez Frías, actuando de secretario don Raúl Gabler Herrera, y con asistencia de los siguientes directores: don Jorge Lezaeta Rivas, don Manuel Merino Esquivel, don Bernardo Rozas Claro, don Luis Merino Esquivel, don Jorge Walton, don Julio Zúñiga Morán.

Se presentaron y fueron aprobadas las siguientes solicitudes que contaban con los trámites reglamentarios: Juan B. Allende, Roberto Cruz Fuenzalida, Vicente Rovira Ruiz, Pablo Laffoy Despott, Pedro Félix Vicuña, Ramón Merino Esquivel y Santiago Jaramillo Pizarro.

Se levantó la sesión a las 8 1|2 P. M.

ASAMBLEA LIBERAL - DOCTRINARIA.— Por orden del señor presidente se cita a sesión extraordinaria al Directorio de la Asamblea Liberal Doctrinaria, para el Lunes 11 del presente, a las 7 P. M. Se encarece la asistencia por haber importantísimos asuntos que tratar.

PARTIDO RADICAL

ASAMBLEA RADICAL DE SANTIAGO.— En la sesión celebrada por esta corporación política el 6 de los corrientes, se dió cuenta de las siguientes comunicaciones, las que se acordó publicar:

De la Asamblea de Buin: "Esta Asamblea reunida en sesión ordinaria el 26 del presente, tomó conocimiento de su telegrama fechado el 18 del mismo mes y referente a la necesidad de mover opinión a favor del decreto 1013, del Ministro de Instrucción señor Salas Romo. Sobre esta materia se abrió un detenido y amplio debate, y como conclusión de él se acordó enviar al Ministro, el siguiente telegrama: "Asamblea Radical felicita US. por decreto 1013, rogándole mantenerlo integridad o caiga envuelto bandera ideales". Se acordó, además, comunicar este acuerdo a la Junta Central, pidiéndole que, en caso de caer el actual Ministerio a causa del decreto en cuestión, recomiende al sucesor, como materia fundamental de su programa, el mantenimiento de tan importante resolución administrativa".

De la Asamblea de La Serena: "Asamblea Radical Serena adhiérese campaña pro-mantenimiento decreto que entrega Liceos de Niñas supervigilancia Consejo Instrucción".

Se dió cuenta también de las solicitudes de admisión presentadas por los señores Luis Gilberto Avendaño, Clodomiro Maturana, Carlos Viñes, Edgardo Violanti Violini, Elías E. Kraus R., Juan Guijón Hernández, Emilio Gallardo Gómez, Juan G. Castillo González, Enrique Venegas Morales, José del C. Gutiérrez Díaz, Carlos Roberto Espinoza, Eugenio González Rojas, Paulino Márquez López, Carlos Arancibia Latorre, Francisco Lagno Vera, Tomás Bravo Pacheco, Manuel Miranda Leiva, Alfredo López Ella, Primo Andrade Bruna, Luis Urrea Rubilar, Domingo Salazar González, Arturo Pino Mora, Valerio Contreras Ruz, Humberto Salgado Salgado, Luis Jaramillo Silva, Alfredo Marchant Moinet, Fernando Pinto Sepúlveda, Miguel Villanueva Ortiz, Salvador Blanchard Romero, Selim Carrasco Toledo, Luis González Franz, Ovidio García Guerra, aldo Parada Benavente, Ricardo Salinas Flores, Alfredo Fernández Moreno, Carlos Espech Negreiros y Luis Urzúa Medina.

CENTRO DE PROPAGANDA RADICAL DE LA 2.a COMUNA (San Pablo 2073).— Se ha citado a junta general para hoy a las 2 P. M.

PARTIDO DEMOCRATA

CANDIDATURAS A SENADOR LUIS CORREA RAMIREZ; DIPUTADO JUAN PRADENAS MUÑOZ; MUNICIPALES: LUIS A. MUÑOZ M. Y JULIO E. RAMIREZ (Publicación oficial del Comité).— Hoy Domingo, a las 9.03 de la mañana, en el Hipódromo Circo, calle Artesanos esquina Salas, se efectuará la proclamación de estas candidaturas, que hacen los demócratas de las comunas 1.a, 2.a, 5.a, 6.a y Providencia.

No se necesita dar a conocer la personalidad de estos candidatos que ya son conocidas por su labor democrática, encuadrada dentro del marco de los verdaderos principios de la honradez y sinceridad política.

Luis Correa Ramírez, ha desarrollado dentro de la Cámara de Diputados una gran labor en la vicepresidencia y en las comisiones, que ha merecido elogiosos comentarios, labor que se vigoriza más, cuando ha sido efectuada por un hombre que ha sentido en los años de su labor parlamentaria, rudos golpes que han afectado su hogar y sus intereses económicos.

Juan Pradenas Muñoz, el leader de la representación demócrata, ha interpretado con voz elocuente y resonante el dolor de las muchedumbres que gimen bajo la opresión económica de la época, ha hecho ver las injusticias sociales y ha indicado valientemente a los [illegible] ciudadanos que están precipitando la ruina y la decadencia de la República.

Luis A. Muñoz y Julio Ramírez, son jóvenes demócratas, que han abierto los ojos en el hogar del Partido, han participado en todas las luchas de la democracia, aportando el valioso contingente de su firme corazón y de su despejado talento, son viejos luchadores inspirados en la grandeza de la causa.

El Comité que dirige los trabajos de estos candidatos, invita a todos los demócratas a la proclamación, a fin de que se impongan del programa de trabajo de los candidatos y puedan apreciar debidamente esta nueva cruzada que se inicia en la democracia santiaguina, que hará al Partido colocarse en el puesto de avanzada a que tiene derecho, por sus principios, en defensa de la clase proletaria.

COMITE EJECUTIVO DOCTRINARIO.— Se ha invitado a todos los adherentes a esta colectividad política, a la proclamación de los candidatos oficiales de este Comité, a senador Luis Correa Ramírez; diputado, Juan Pradenas Muñoz, y municipal, Luis A. Muñoz M., que se efectuará hoy Domingo 10, a las 9 y media de la mañana, en el Hipódromo Circo, calle Artesanos esquina Salas.

Se nos encarga recomendar la asistencia a los miembros de las comunas 1.a, 2.a, 5.a, 6.a y Providencia, que son las que oficialmente hacen estas proclamaciones.

COMITE CENTRAL PRO-CANDIDATURA A MUNICIPAL EULOGIO MOLINA.— Según acuerdo del Comité Central, hoy se llevará a efecto la asamblea-conferencia, a las 3 P. M., en San Diego 224, Centro La Reforma.

COMITE PRO - CANDIDATURA JUAN PRADENAS MUÑOS Y JULIO ENRIQUE RAMIREZ.— Se ha citado a todos los miembros y adherentes a la proclamación que se llevará a efecto hoy en la mañana en el Circo Hippodrome, calle Artesanos esquina de Salas, a las nueve y media. Se invita a todos los federados en general y personas que están de acuerdo con esta candidatura. El señor Pradenas que se encontraba en el Sur, ha venido especialmente invitado, y dictará una conferencia.

ASAMBLEA RADICAL DE YUNGAY.— Se ha citado a esta institución política para hoy Domingo, a las 10 A. M. en el local de costumbre.

CENTRO DEMOCRATA "MOISES CASTILLO".— Se ha citado a asamblea general de socios para hoy a las 3 P. M.

CENTRO FRANCISCO GALLEGUILLOS L.— Hoy a las 3 1|2 P. M. se efectuará la proclamación del nuevo Directorio.

CENTRO GUERRILLEROS DE LA DEMOCRACIA.— Se ha citado a sesión extraordinaria a los miembros de este Centro para hoy Domingo, a las 3 1|2 P. M., en el local de costumbre, Argomedo 316.

OFICINA TECNICA DE INGENIERIA
RAFAEL TORREBLANCA
INGENIERO JEFE
Se encarga de todo trabajo de ingeniería y estudio y organización de cualquier negocio de esta naturaleza.
Cuenta con ingenieros y técnicos especialistas en los ramos de electricidad, minas, arquitectura, concreto armado, regadío, obras marítimas, ferrocarriles, agricultura e industrias.
Galería Alessandri Núm. 30 - Casilla 3952 - Teléfono 1349

V I D A S O C I A L

EL MATRIMONIO DE HOY EN TALCA

SEÑORITA MERCEDES RODRIGUEZ LETELIER, QUE HOY CONTRAE MATRIMONIO EN TALCA CON EL SEÑOR AURELIO FERNANDEZ BARROS

MATRIMONIOS.—

El día 6 del presente quedó concertado en Talca el matrimonio del señor Jorge Weston Robles con la señorita Estela Santelices Erazo.

Hizo la visita de estilo el señor Federico Weston.

—Ayer, a las 2 P. M., se efectuó, privadamente, en la Granja "Los Pinos" (Carrascal), el matrimonio del teniente don Ricardo Castro P. con la señorita Edda Guzmán Alvarez.

Sirvieron de padrinos en este acto, por parte del novio, la señora Hortensia de Riant y el Sr. Domingo Ugarte Cabrera, y por parte de la novia, la señora Corina Alvarez y el señor Alberto Gutiérrez.

—En la ceremonia civil sirvieron de testigos don Juan L. Castro y don Estéban Tagle Alamos.

DINNER BLANC.—

La señorita Carmen Vergara Blanco ofrecerá en algunos días más un dinner blanc en su residencia de la calle Agustinas.

MATRIMONIO CONCERTADO.—

Se ha concertado el matrimonio de la señorita Teresa Díaz Maturana con el señor Roberto Urzúa Puelma.

Hizo la visita de estilo don Octavio Urzúa Puelma.

EN LA DIPLOMACIA.—

Durante la ausencia del Ministro de Alemania, Excmo. señor Conde de Spee, la Legación quedará a cargo del señor Heinrich von Kaufmann en calidad de Encargado de Negocios

PROXIMAS RECEPCIONES.—

El Jueves de la presente semana ofrecerá la señorita Gabriela Yáñez Bianchi, una recepción a sus relaciones con motivo de su estreno en sociedad.

—En la tarde del Viernes próximo, don Emilio Garfias O. y señora Adriana Valdés de Garfias ofrecerán en su residencia de la calle Huérfanos una recepción a un grupo de sus relaciones.

—Con motivo del matrimonio de su hija Olga con el señor Carlos Silva Cruz, la señora Salinas de Vargas ofrecerá el Domingo próximo una matinée a un grupo de sus relaciones íntimas.

Demuestre Ud. que pertenece al bello sexo borrando con el DEPILATORIO del Dr. MARTINS todo vestigio del repulsivo vello

NACIMIENTOS.—

Ha venido al mundo Hugo Ernesto de la Vega V., hijo del señor Julio E. de la Vega M. y de la señora Graciela V. de de la Vega.

—Ha nacido Elianita, hija del señor Jorge Quinteros y de la señora Magdalena Bouey de Quinteros.

—Ha nacido un hijito del señor Rafael Montes y de la señora Margot R. de Montes.

Manera de desprenderse de un cutis malo

(Del "Woodman's Realm")

Es una tontería intentar cubrir un color cetrino, cuando se le puede hacer desaparecer o cambiar el cutis. El "rouge" u otras substancias similares aplicadas a un rostro trigueño, sólo sirven para hacer más visible el defecto. Lo mejor es aplicarse cera pura mercolizada lo mismo que si se tratara de cold cream, lavándose la cara por la mañana con agua caliente. El efecto después de las primeras aplicaciones, es sencillamente maravilloso. Gradualmente y sin dolor, la cera absorbe la cutícula mortecina en partículas imperceptibles, mostrando la hermosa piel nueva y aterciopelada que hay debajo. Ninguna mujer ostentará un cutis pálido, con ronchas, barrillos o pecas, si compra en la farmacia un poco de cera pura mercolizada y la usa en la forma indicada.

MATRIMONIO GARCES GANA - MARIN ALEMANY

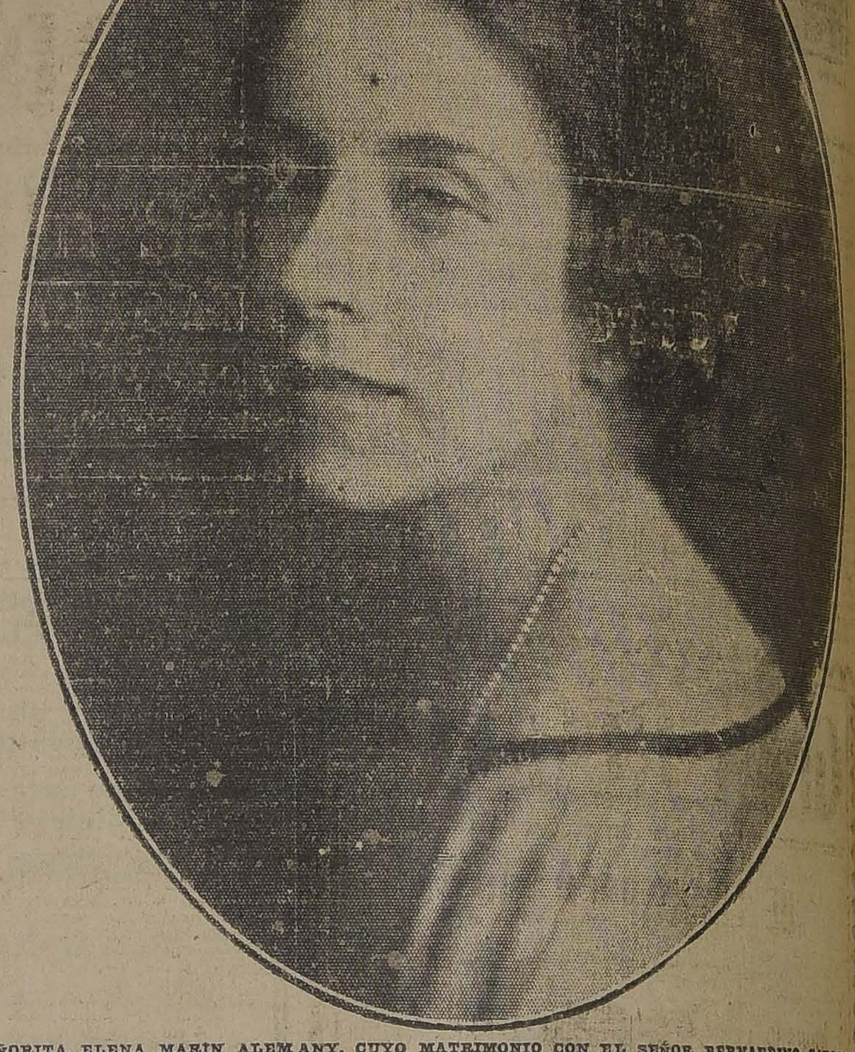

SEÑORITA ELENA MARIN ALEMANY, CUYO MATRIMONIO CON EL SEÑOR BERNARDINO GARCES GANA SERA BENDECIDO EN LA MAÑANA DE HOY EN LA IGLESIA DE SAN VICENTE DE PAUL A LAS 12 A. M.

BENEFICIO.—

Mañana en la tarde se efectuará en el Splendid la función a beneficio del Patronato del Perpetuo Socorro que debió haberse efectuado el Miércoles último y que debido a la interrupción habida ese día en los cables de la luz eléctrica se postergó para mañana.

TE DANZANT.—

La Sociedad Femenina de Beneficencia Italiana ofrecerá hoy, a las 4 1|2 P. M., un té danzant a sus socios en los salones del Club Italiano. Una magnífica orquesta amenizará la velada, ejecutando los mejores bailes de moda.

Jabón Balsámico
EL MEJOR

Dr. OSCAR BEZANILLA
DENTISTA
Dentadura con o sin paladar. Extracciones indoloras. Hora fija. Plaza Yungay, Libertad 666. Teléfono 40. Yungay.

MADAME DELMOND
SAN MARTIN 70
POR VIAJE A EUROPA
Liquidación de los Sombreros y Vestidos de Invierno.

MUSICA
LAS MEJORES EDICIONES
EL MEJOR SURTIDO
LOS PRECIOS MAS BAJOS
GRIMM & KERN
Ahumada 99, esq. Moneda
SERVICIO ESPECIAL PARA PROVINCIAS
A revendedores fuertes descuentos

Lana
¿QUIERE USTED TEJER UNA CHOMBA O PALETO CON ONCE PESOS?
Visite nuestro precioso surtido de lanas en más de 20 colores distintos.
No hay más barata en Santiago. Ventas desde una madeja.
LIBERTAD 241
(Entre Huérfanos y Avenida Portales)

Mueblería y Peletería Vienesa

Hay gran surtido de pieles de todas clases. Ventas al contado y con grandes facilidades de pago y sin recargo ninguno. Se reciben hechuras y transformaciones a precios muy bajos. — Ahumada 5.
También se venden muebles de todas clases con grandes facilidades de pago, San Diego 482, frente a la Plaza Almagro.
El ocho del presente mes se llevó a efecto el sorteo treinta y tres del trece contrato de muebles y pieles. Salió favorecido el número trece perteneciente a don Carlos Chappuseaux, calle Siglo XX N.o 286.

E. ZIMEND
AHUMADA 5.

REALIZACION
COPAS, docena . . . . . $ 5.00
GRABADAS, c|u. 1.10
OLLAS Columbia, tipo grande 8.90
JUEGOS LAVATORIO, en loza inglesa, a . . . 54.00
PLATOS
Guarda azul, cada uno . $ 1.90
Porcelana fina, cada uno 2.20
TETERAS
$ 12.50, $ 11.50, $ 10.00, $ 8.80
JUEGOS LAVATORIOS DE SEMI PORCELANA INGLESA, DESDE $ 54.00
GREGORIO ROSENBLATT
SANTO DOMINGO 1022

Fábrica Tejidos de Punto
"EL OSO POLAR"
— 7 — San Diego — 7 —
Nuevos modelos en trajes sastres. Gran variedad en toda clase tejidos de puntos encontrarán en esta acreditada fábrica. Llegó lana vicuña. Especialidad en hechuras.

A. M. ROBERT
ESTADO 67
Desde el LUNES 11 Realización
Completa
De todas las mercaderías de Invierno
TRAJES sastre, desde. . . . $ 190.00
ABRIGOS de lana, desde. . $ 125.00
SOMBREROS modelos. BLUSAS, Etc.
PIELES FINAS

En la Plaza Brasil
Este importante paseo uno de los mejores de la capital se acaba de enriquecer con un atractivo más. Se ha abierto un depósito de chocolate en Brasil 2013, donde se vende a precio de fábrica chocolates Giossia Luis Bombones, castañas en almíbar cocoa, confites, caramelos, cakes, todo fresco y de primera clase.

Del productor al consumidor
La carestía de la vida, en todas sus manifestaciones comerciales, ya se trate de los alimentos como de los artículos de vestir o de menaje, se debe en gran parte a la serie de intermediarios, por cuyas manos pasan las mercaderías, todos los cuales deben hacer su negocio y ganar, de modo que al final, el consumidor paga dos o tres veces el costo primitivo. Naturalmente, en los artículos finos, de lujo o de moda, esta elevación de los precios alcanza proporciones fantásticas.
Como una defensa contra esta carestía artificial, alcanzó gran boga los encargos a Europa por encomiendas postales y las familias obtuvieron enormes ventajas y economías pero el comercio perjudicado en sus intereses obtuvo se elevaran las trabas, costos y derechos y ya no es práctico pedir directamente pues todas esas gabelas recargan enormemente el costo.
Ahora son los fabricantes quienes mandan directamente a sus representantes sus productos, a precios de costo y que se venden al público con la garantía directa de los fabricantes en cuanto a su calidad.
Por ahora citaremos el caso de la gran firma francesa Comptoir de l'Industrie Linière de Paris, que centraliza toda la producción de telas de hilo, la cual ha conferido su exclusiva representación en Chile a Mme. Helene Charles, Alameda 590.
Ahí podrán encontrar nuestras lectoras cuanto puedan desear en materia de telas de hilo, como crea para sábanas y fundas, granité para mantelería, batistas, etc. y además, telas bordadas y confeccionadas, como ser sábanas de todos los anchos, mantales, servilletas, juegos adamascados, pañuelos, toallas, paños de cocina, etc. todo de puro hilo y a precios de fábrica.
Es necesario visitar esta casa para convencerse de cuánto puede economizarse en precio comprando legítima mercadería francesa.
LILY.

¡¡GANGA!!
para Señoras
Quemazón que durará tres días. Liquidamos a menos del costo:
120 ABRIGOS finos de lana pura y forros de seda. Ultimos modelos importados, desde $ 190.00
ABRIGOS y capas de felpa de seda imitación Nutria, con ricos cuellos y botamangas de piel de Skungs, importados, desde. . . . . $ 590.00
UN ABRIGO largo de piel de Zibelina café, importado, por. . . . . $ 2,850.00
116 AHUMADA 116
(ALTOS FRENTE A OTTO BECKER)

Liquidación de Lana
50 COLORES DISTINTOS
El kilo a. . . . . $ 47.00
El paquete, a. . . . . $ 11.80
La madeja, a. . . . . $ 1.20
CARLOS ABUKALIL
Rosas 940

PIELES
ASOMBROSA BARATURA
Por habernos llegado atrasado un gran stock, ofrecemos esta gran oportunidad a las
Distinguidas Damas
PALETOES DE NUTRIA fina, desde $ 700.
CAPAS DE SKUNGS
CAPAS DE KOLINSKY
ECHARPES DE TOPO
Y UNA INFINIDAD DE CLASES DIFICIL DE ENUMERAR
RECIBO HECHURAS.—CURTEN PIELES.
ALAMEDA ESQUINA DE SAN DIEGO
Peletería Americana
ANTIGUO LOCAL ZORRO NEGRO

CONSEJOS
PARA
Economizar gas en las Cocinas
1.o Cuando el agua principia a hervir, disminuya inmediatamente la llama. Hirviendo a borbotones se gasta nueve veces más gas que con un hervor suave y no se adelanta nada, antes al contrario los guisos se arrebatan y pierden su sabor.
2.o Las ollas deben estar siempre tapadas, si se tienen destapadas se gasta cinco veces más gas.
3.o No caliente una gran tetera llena de agua, cuando sólo necesita una o dos tazas.
4.o No coloque una olla chica en un quemador grande, porque pierde inútilmente calor.
5.o El quemador del horno gasta más que los otros quemadores, aproveche cada vez que lo encienda para poner en él varias cosas.
Cumpliendo estas cinco condiciones y con el precio bajo, del gas para los accionistas, ninguna cocina con otra clase de combustibles puede hacer competencia a la cocina a gas.
Compañía de Consumidores de Gas de Santiago.

EN EL SALON DE PATINAR

GRUPO DE HABITUES A ESTA ELEGANTE SALA DEPORTIVA

RESIDENCIAS.—
La familia Pedregal Sánchez ha fijado su residencia en la calle Chacabuco N.o 269.
—La familia Herquiñigo Penna ha fijado su residencia en la Avenida España N.o 779.

EN EL SALON DE PATINAR—
Sigue siendo el punto de reunión de nuestra sociedad esta elegante sala deportiva, en la que hemos anotado a las siguientes familias: Valdés Freire, Huneeus Salas, Mackenna Lazcano, Sánchez Dávila, Zañartu Sanfuentes, Larraín del Campo, Balmaceda Valdés, Fierro Salomó, Pra Balmaceda, Echenique Undurraga, Morandé Campino, Zañartu Bernales, Balmaceda Lazcano, Correa Pereira, Brunet Señoret, Rodríguez Vergara, Prado Luco, Larraín Echeverría, Errázuriz Lastarria, De la Cruz Rojas, Valdivieso Barros, Blanco Viel, Vergara Blanco, Vial Freire, Montt Pinto, Scroggie Vergara, Huidobro Rodríguez, De Castro Alcalde, Valdivieso Huidobro, Sutil Bernstein, Bernstein Barnstein, Cruz García Huidobro, Garcés Gana, Vergara Walker, Saavedra Baeza, Sasanueva Balmaceda, Cruz Larraín, Peró Freire, Fuenzalida Valledor, Valdivieso Tagle, Valdés Balmaceda, Aldunate Errázuriz y muchas otras.

CONFERENCIAS SOBRE SHADE (MARIANA COX STUVEN)
Mañana, Lunes, a las 6.30 de la tarde se efectuarán en el Teatro Setiembre (Alameda esquina Lira) las conferencias que sobre "La vida íntima y la obra literaria de Shade", ha escrito don Hernán Díaz Arrieta.
Será precedida de algunos números de música que ejecutará al piano la señora Luisa Larrazábal de Sutil.
Las entradas se venderán hasta las 5 de la tarde, en la librería Nascimento. Después de esa hora en la boletería del teatro.

MONSEÑOR MISURACA. —
Anoche llegó, de paso para Roma, Monseñor Vicente Misuraca, que fué Encargado de Negocios de la Santa Sede antes de la llegada a nuestro país, de Monseñor Nicotra.
Actualmente era auditor de la Nunciatura en Bogotá (Colombia) y se dirige a Roma, llamado por la Secretaría de Estado.

RETRATOS DE ARTE

CARACTER, DISTINCION Y CALIDAD

REMBERT-STUDIO - ESTADO 252

Importación directa y existencia de artículos fotográficos de las mejores marcas. Precios absolutamente ventajosos.

COLECTIVIDAD INGLESA.—
Saint Andrew's Episcopal Church 639 Santo Domingo. Today Sunday. June 10, the New War-Memorial Organ will be inaugurated at Morning Service 10.30. Special humns, anthems, and solo. All are cordially invited, but especially ex officers, and soldiers. Canon P. J. Walker, Chaplain.

MONSEÑOR CONTARDO.—
El Martes próximo llegará de Temuco el Obispo Redentorista, Monseñor Prudencio Contardo.

BENEFICIO DEL PATRONATO DE SANTA FILOMENA.—
Como se ha anunciado, el Miércoles 13 del presente, se efectuará el beneficio de este Patronato en el Teatro Splendid, a las 6½ P. M.
Entre las numerosas familias que han tomado localidades, anotamos las siguientes:
Acuña Herreros, Riesco Undurraga, Mackenna Lazcano, Lira Lira, Valdés Fuenzalida, Lira Vergara, Vial Letelier, Larraín Rozas, Valdés Freire, Ossa Palma, Ruiz Tagle Huneeus, Bernstein Bernstein, Lyon Lynch, Ruiz Tagle Mena, Ríos Errázuriz, Covarrubias Sánchez, Valdés Larraín, Balmaceda Alamos, Valdés Hurtado, García Huidobro Cood, Pérez Sánchez, Aldunate Lyon, Domínguez Barros, Coycoolea Barros, Vial Izquierdo, Carrasco Hurtado, Lecumne Edwards, Hurtado Salas, García Huidobro Valenzuela, Izquierdo Phillips, García Huidobro Vial, Toro Bascuñán, Covarrubias Valdés, Infante Covarrubias, Ibar Huneeus, Montes Moreira, Aguirre Silva, Morel Huidobro, Calvo Mackenna, Tagle Rodríguez, Tagle Salinas, Reyes Ovalle, Bascuñán Pérez, Zañartu Sanfuentes, Vergara Donoso, Murúa Tagle, Riquelme Carvallo, Valdivieso Bañados, Vergara Cruz, Sotomayor Neuhaus, Ferrada Lillo, Sánchez Bunster, González Cruchaga, González Echenique, Ochagavía Hurtado, Vial Errázuriz, Gandarillas Pereira, Altamirano Orrego, Zegers Baeza, Bravo Walker, Infante Lecaros, Santa Cruz Cánopa, Bustamante Aspillaga, Irarrázaval Lecaros, Bernales Bazcaño, Guzmán de la Fuente, Lagarrigue Gallardo, Larraín Montes, Undurraga Fernández, Ferrer Farinol, Altamirano Zaldívar, Labbé Balbarry, Ferrada Lillo, Alvarado Sequella, Allendes Pérez, Fabres Buines, Echavarría Barriga, Smart Fabres, Goycoolea Espoz, Campaña Fuenzalida, Guzmán Campaña, Echenique Gandarillas, Valdés Morandé, Infante Larraín, Marchant Lyon, Subercaseaux Rivas, Velasco Moreno, Calvo Badilla y muchas otras.

EL GRAN BAILE DE HOY EN EL INSTITUTO AGRONOMICO.
Hoy,a las 5 P. M., tendrá lugar en el hermoso hall del Instituto Agronómico, el baile social con que el Centro de Estudiantes de Agronomía inicia sus actividades del presente año.

ENFERMOS.—
Desde ayer se encuentra en el Pensionado de San Vicente de Paul el señor Heber Vergara von Blaesinger, quien será sometido a una segunda operación.
—Delicada de salud continúa la señora Delia Izquierdo de Reyes.

CONSEJO NACIONAL DE MUJERES.—
El Martes 12 del presente, a las 6 1/2 P. M., se efectuará en este Centro una conferencia que sobre el tema "La Mujer y la Política" dictará S. E. el Presidente de la República, don Arturo Alessandri.
Se cita a las socias a reunión general de asamblea, hoy Sábado, a las 6 P. M.

BANDO DE PIEDAD DE CHILE.
La sección del Instituto "Andrés Bello" del Bando de Piedad de

DENTISTAS

para Valparaíso, tres con buenas referencias, necesitamos.

SANTO DOMINGO 1362

La Peletería Washington

Tiene el honor de avisar a su distinguida clientela y al público en general, que se ha trasladado a su definitivo local

MONEDA 873

donde realizamos un inmenso stock en PIELES, CAPAS, ABRIGOS, etc., a PRECIOS IRRISORIOS, hasta el día quince del presente mes.

APROVECHAD ESTA OPORTUNIDAD

VERDADERA LIQUIDACION

Desde MAÑANA LUNES ofrecemos todas las Novedades de Invierno a precios muy convenientes y recomendamos a nuestra distinguida clientela y público en general aprovechar esta única oportunidad.

TERCIOPELO Chiffon de rica seda, doble ancho, en treinta lindos colores, que valía $ 70, metro ..	$ 39.80
GAMUZA de seda, pura doble ancho, en veinte matices nuevos de alta novedad, valía $ 95, metro	50.25
BROCATO de seda, último género que ha creado la moda de París, valía $ 75, metro	59.00
PELUCHE de seda negro, marino, café y veinticinco colores, valía $ 30, metro	19.50
TERCIOPELO de seda especial para sombreros, valía $ 30, metro	19.00
SEDA CHINA lavable, en treinta lindos colores, valía $ 18, metro	18.00
ESPUMILLA de seda doble ancho, lavable, en veinte colores nuevos, valía $ 35, metro	25.50
CREPE MARROCAIN de lana, treinta lindos colores, valía $ 40, metro	28.50
CASTILLA DE LANA, especial para paletoes cortos, valía $ 40, metro	25.50
PAÑOS NACIONALES, en cuarenta colores. Valor de fábrica: $ 14.50. Metro	11.80
JERSEY DE LANA, ancho 2 metros, negro, marino, café y quince colores de gran moda; valía $ 50, metro	36.50
TERCIOPELO DE LANA fabricación española, inmensa variedad en colores, valía $ 25, metro ..	16.00
MUFLON PIEL DE OSO, género moderno en todos colores, valía $ 40, metro	25.50
RATINA DE LANA, alta novedad, fantasía y colores lisos, valía $ 40, metro	24.75
GAMUZA DE LANA, fabricación francesa, cuarenta colores modernos, valía $ 35, metro	20.60
TERCIOPELO DE LANA estampado, estilo moderno, valía $ 36, metro	20.90
GAMUZA DE LANA, clase superior, en treinta lindos colores, valía $ 45, metro	25.25
POPELINA DE PURA LANA, última creación, ancho 1.40, colores novedosos, valía $ 40, metro	29.25

ADEMAS UNA INFINIDAD DE ARTICULOS DE MODA RECIEN LLEGADOS Y QUE SERIA DIFICIL ENUMERAR

NO OLVIDAR DE PASAR A IMPONERSE DE LOS PRECIOS DE ESTA UNICA Y VERDADERA LIQUIDACION

GALERIA DE NOVEDADES

MONJITAS 879. —:— 21 DE MAAYO 511

LAROL
LAROL — LUBRICANTE INTESTINAL — Cura el estreñimiento — LAROL
LAROL

OFRECEMOS PARA ENTREGA INMEDIATA NUESTRO ACREDITADO

ABONO ARTIFICIAL

(PREPARADO DE HUESO PURO)

Garantizamos 24 a 25 o/o de ácido fosfórico

Compañía Industrial

SANTIAGO, DELICIAS 3045, CASILLA 757, TELEFONO 32, EST.

Gran REGALO

DE LINDO PRENDEDOR

humada humada

DE GATO DE SUERTE

A TODO COMPRADOR

Joyería Enrique Callis

3 - AHUMADA - 3

LUNES 11 EN AHUMADA 274

CASA Mc ROSTIE

Entre Agustinas y Huérfanos

GRAN LIQUIDACION

ABRIGOS

SALDOS	A ELEGIR	$ 95.00
ABRIGOS	Confeccionados en rica gamuza y terciopelo de lana.	$ 125.00
ABRIGOS	Confeccionados terciopelo de lana adornados con felpa en varios modelos c/u.	$ 135.00

MEDIAS

MEDIAS	De seda con costura y en todos colores talón bien reforzado par	$ 6.90
MEDIAS	De 1/2 hilo con costura en todos colores par $ 4.90 4.10 y	$ 12.00
LANA	Inglesa de 4 hebras en todos colores madejón	$ 10.90

LAS NOVEDADES INGLESAS

OBJETOS PARA REGALOS

Porcelana Rosenthal
:: Plaqué Alemán ::
Marcos de Bronce
::: para Retratos :::

REALIZAN

(Con motivo del balance anual)

GRIMM & KERN

Ahumada 99 == Moneda 990

FRENTE A CASA MUZARD

ROPA BLANCA FINA

ESPECIALIDAD AJUARES PARA NOVIAS. — ROPA DE CAMA. — MANTELERIA Y MONOGRAMAS

ORIGINALIDAD, GUSTO Y PERFECCION EN EL TRABAJO BORDADOS A MANO Y MAQUINA.

Dejamos a nuestros clientes en libertad de traer los materiales. A. DE RIMASSA.

Claras 246

...ha elegido ayer el siguiente directorio que ha de regir los destinos de la institución hasta Abril de 1924:

Presidente, don Hernán Rodríguez Barros.

Vice-presidente, don Horacio Montes Sutil.

Secretario, don Carlos Videla Lira.

Pro-secretario, don Carlos Carvallo Stagg.

Tesorero, don Cornelio Saavedra Pinto.

Presidente de la comisión de fiestas, don Carlos Tagle Zañartu.

Directores: Aníbal Huneeus Eastman, Mario Phillips Ortúzar, Eduardo Mackenna Viel, Eduardo Zegers Navarrete, Rafael Carvallo Stagg, Víctor Mora Donoso, Juan Castellón Eyzaguirre, Francisco Ortúzar Correa, Gumercindo Claro Matte, Fernando Lorca, Fernando Lorca Cortínez.

Delegados al directorio general, señores: Horacio Montes Sutil, Cornelio Saavedra Pinto y Carlos Videla Lira.

CAZA

Cartuchos cargados, sin humo, a $ 7, caja, tiene la

MERCERIA AGUSTINAS

Ahumada 42

LAS

Ultimas Modas de Invierno

EL MARTES 12, aparecerá el número correspondiente a Junio de la revista:

FAMILIA

con un variado y selecto material de modas.

"FAMILIA" es la revista predilecta de los hogares

CLUB DE SEÑORAS.—

Teatro Guignol.—Verdadero interés se ha notado entre nuestra sociedad por asistir a las funciones de Guignol que el Club de Señoras ofrece en matinée los Domingos y días festivos. En la función de hoy, a las 3.15 se desarrolla u programa muy ameno, que recomendamos muy especialmente a las familias.

Biógrafo.—Hoy Domingo, a las 6.15 se exhibirá "Ensueños de oro", impresionante cinta dramática con intervención de un gran circo de fieras. Obras de verdadero lujo a cargo de Claire Adams y otras famosas estrellas.

Mañana Lunes, a las 6.15, continuación de la preciosa vista en series: "Las dos niñas de París", con el siguiente programa: "La vuelta de Chambertin", "En la boca del lobo", "Camino del refugio", "En casa de la tía Hichaud", "Cómo demostró su agradecimiento la tía Michaud".

Beneficio.—El próximo Martes se efectuará en el Club de Señoras una función de biógrafo a beneficio de la sección de las Creches, a cargo de la señora María Cristina Vicuña de Barros. En esta función se exhibirá la famosa cinta "Lucrecia Borgia", grandiosa producción que tanto interés ha despertado por su fidelidad histórica como por su magnífica presentación escénica.

Numerosas y distinguidas familias de nuestra sociedad, cuyos nombres publicaremos próximamente, se han apresurado a reservar localidades para este beneficio.

Clases.—Próximamente se iniciará un curso de flores artificiales, a tijera, dirigido por la señorita Rosario Verdugo, según un sistema creado por esta competente profesional.

Las inscripciones se reciben en la secretaría.

Concierto.—El Miércoles 13 del presente, a las 6.30, la eximia guitarrista señorita Agustina Basualto Z., ofrecerá un artístico concierto en esta institución, cuyo programa publicaremos oportunamente.

Por cuenta ajena

TENEMOS ENCARGO DE OFRECER

UN GRAN COLLAR DE PERLAS

que ha costado bastante más. Al bajo precio de $ 18,000.

VICTOR EMANUEL y Cía. en Liq.

HUERFANOS 917

EN EL THAMAR

DURANTE LA REUNION DE MODA EFECTUADA EN LA TARDE DE AYER EN ESTA ELEGANTE SALA

ALMUERZO.—

Hoy Domingo 10, se efectuará en el Restaurant Picart, el almuerzo que ofrecerán los miembros de la Comandancia y Capitanes de las diversas Compañías del Cuerpo de Bomberos, al ex-Comandante, señor Santiago García Huidobro, con motivo de su retiro del mando activo de la institución.

MATINEE.—

En algunos días más la señorita Carmen Amunátegui Lecaros ofrecerá una matinée a sus relaciones sociales.

CENTRO ESPAÑOL.—

Hoy Domingo, el directorio de este Centro ofrecerá un gran baile en honor del capitán y oficialidad del trasatlántico español "León III".

SONETO

Admirando a Lilette, la bailarina, el pueblo entusiasmado le decía: "Eres la más hermosa", y la divina criatura, halagadora, sonreía.

"Tu cuerpo es como el ánfora (opalina
"donde beben los dioses la ambrosía,
"y tu piel es la nota alabastrina
"del ruiseñor en la floresta umbría
"¿De qué viene, Lilette, tu encan (tamiento?
"¿Qué filtro bebes? ¿De qué fuente (brota
"la magia de tu piel de pensamiento?
Y habló la hermosa y dijo: 'Mi teso- (ro
"es un secreto a voces, tomad nota
"si adaptarlo deseáis: LA CREMA (DE ORO".

APROVECHE USTED

Para comprar mercaderías de primera calidad.

A precios de verdadera ocasión.

Continúa la gran liquidación forzosa de todas las existencias de la

Casa los dos hermanos

21 DE MAYO 697

Depurad vuestra sangre

El Licor de los Arabes cura: Enfermedades de la piel, Sífilis, Paperas, Venéreas, Escrófulas, Tumores, Granos, Ronchas, Sarna.

Relojes Pulseras

de oro 18 k. y de plata para señoras y caballeros, vendemos con

FACILIDADES DE PAGO

sin recargo de precios.

Entrega inmediata.

M. S., CASILLA 3616

TEJIDOS de PUNTO

La Casa Saavedra

872— Alameda —872

Frente a Estado

Ofrece el más hermoso surtido en Trajes sastre, Batas, Chombas, Paletóes, Trajes para niños, etc., a precios excepcionales.

Recomendamos visitarla, pues es la casa que vende más barato, además acaba de recibir SEDA Y LANA, especial para trajes.

Consejos de la Comtesse Ivon

LA MODA MANDA.—

Es inútil tratar de sustraerse a sus caprichos y volubles giros que ordena cambiar en cada estación o con más frecuencia aún las formas, el aspecto, la silueta de las toilettes, sus adornos y sus telas y colores o dibujos. Así, ahora impera el terciopelo chiffon, como la tela preferida, y ha sido un acierto por tratarse de una tela tan elegante y de buen gusto que viste tan bien y hace destacar tanto el chic de las personas que lo llevan. Como hay gran demanda, convendría recordar a nuestros lectores que la **Casa Emilio Delporte y Cía., Bandera 689-693, esquina de Rosas**, acaba de recibir el más completo y variado surtido en todos los colores, escogido personalmente por su dueño en Europa, de donde acaba de regresar. Además, ha traído las telas más en boga, como gamuzas, peniaine, felpa vasé, jaqué, terciopelos de lana, astrakán; que, como siempre, vende a los más bajos precios, fuera de toda competencia....

EL MEJOR TONICO PARA REPARAR LAS FUERZAS.—

Las personas débiles, anémicas, neurasténicas, necesitan un poderoso reconstituyente, cual es Cerebrol, que estimula las funciones del corazón y cerebro, regulariza la digestión, desarrolla el apetito, reconstituye los tejidos y huesos, da vigor, alegría y actividad y puede ser tomado por las personas más delicadas y los niños. Se vende en la **Botica Bruselas, San Diego 454**, y en todas las buenas boticas.

CUIDADO CON LA TOS.—

El cambio de estación produce muchas afecciones bronquiales que conviene combatir desde sus primeros síntomas. **El Antitox del doctor Richer, que vende la Botica Gamboa, Portal Mac-Clure y Merced**, es un remedio soberano que puede usarse con resultado siempre seguro.

POLVOS CIRE.—

Los productos químicos para la toilette, destruyen la piel y envejecen prematuramente. Para conservarse, usen **Polvos Ciré**. Pedirlos **a Daube y Cía., Casa Santo Domingo** y en todas las boticas y perfumerías.

SANGRE ROJA.—

Es triste ver tantos niños y jovencitas, pálidos, demacrados, candidatos para la tisis y el cementerio cuando con tanta facilidad pueden lucir hermosos colores y fuerzas, usando **Hemoglosa del Laboratorio Chile**, el más poderoso reconstituyente de los glóbulos rojos de la sangre. Ensáyelo inmediatamente y quedará admirado de sus efectos tan rápidos.

PARA CONSERVAR LA VISTA.

Nunca debe dejarse para más tarde la consulta sobre cualquiera afección a los ojos o debilitamiento de la vista. Al contrario, debe irse inmediatamente al consultorio gratuito del **Instituto Optico de Rotter, Ahumada 624.**

ENTRE JUNIO Y JULIO.—

Así dicen tristemente los pavos, que se ven sacrificados a millares para celebrar la serie interminable de santos que hay en esta época del año y las dueñas de casa no descansan en su anhelo de presentar a sus invitados una **fiesta** que haga época en los recuerdos bucólicos y produzca comentarios sabrosísimos, lo que fácilmente obtendrán si visitan la **Confitería París, del señor A. Robinet, calle San Francisco 256-258**, Teléfono 2968, que no tiene ninguna sucursal en el centro, donde preparan los más delicados y exquisitos póstres, pasteles, petit tours, biscuits glacé, helados especiales, bombones y chocolates deliciosos por la finura de los materiales y su frescura incomparable, todo unido a los precios más tentadores.

OPORTUNIDAD.—

Los que deseen deleitarse con exquisitos chocolates y bombones, de las mejores marcas extranjeras fabricados por la Compañía Nestlé de Suiza, encontrarán una oportunidad en la liquidación a precios bajísimos que hace la **Casa Esteve y Cía., en Bandera 270**, ocasión que durará poco tiempo, pues sin duda, se arrebatarán la existencia.

MANTEQUILLA Y QUESO.—

Siempre estamos dando indicaciones provechosas para nuestros lectores, cuya buena acogida resulta un éxito, como ocurre en el caso de la **Mantequillería Moderna de C. Mariotti y Cía., calle de Santo Domingo 979, casi esquina de Puente**, que se ha visto obligada a dar un gran ensanche a su local para corresponder a las exigencias de su creciente clientela. Siempre fabrica la mantequilla a presencia del consumidor, quien la recibe fresca, pura, con peso exacto, también ofrece los mejores quesos nacionales y extranjeros, a precios muy bajos.

CALZADO ELEGANTE.—

La belleza en la mujer chilena es celebrada por todos los extranjeros, que se sorprenden de encontrar en el último rincón del mundo mujeres tan hermosas y tan elegantes en su vestir. Pero, lo que más les llama la atención, es el pie tan pequeño y de líneas tan esculturales que lucen casi todas. Decimos casi todas, porque muchas con lindo pie lo presentan deformado por no saber elegir un buen tipo de calzado adecuado a su porte y toilette. Nuestras elegantes saben bien esto y cuidan de elegir un calzado que diseñe el pie en forma irreprochable, haciendo resaltar todas las bellezas de sus líneas, y por esto prefieren el calzado que importa la Casa Real, **calle Ahumada 310.**

RAMIS CLAR

La Isleña

DELICIAS 835

El Negro Bueno

DELICIAS 1035

LAS MEJORES PASTELERIAS DE SANTIAGO

Tortas. Castillos. Postres. Los más finos helados. Los más exquisitos pasteles. Crema de Chantilly. Las casas preferidas para los santos.

ORQUESTAS TARDE Y NOCHE.

NO MAS FEAS

La persona más fea se pondrá bonita al momento usando la maravillosa Leche de Rosas de Werck, Crema de la Reina de Hungría, Rojo Líquido de Werck, Leche Ideal de Werck y los fraganciosos polvos de la Reina de Hungría de Werck.

Pedirlos a **DAUBE y Cía.**, y en todas las Boticas de la República.

TONICO RECONSTITUYENTE

TONIJENOL

PARA ADULTOS Y NIÑOS

NIÑOS ROBUSTOS.—

Es muy frecuente ver el penoso espectáculo de guaguas y niños enfermizos y enclenques, que se desarrollan defectuosamente. Las madres son responsables de tales desgracias, porque no se preocupan de tonificarse para alimentar debidamente a sus niños. Evitarían todas las desgracias si adoptaran el uso de la Galegacol que prepara el Laboratorio Chile.

UN TRIUNFO MAS.—

Las letras chilenas están de pláceme, pues continuamente se ven enriquecidas con nuevas producciones que las honran, elevando el nivel intelectual a una situación envidiable entre los países americanos.

El público gusta leer estas obras y contribuye con su acogida entusiasta a estimular a los autores y editores con el debido premio a sus esfuerzos. Ahora es el autor tan leído, **Víctor Domingo Silva**, quien publica una novela más, con el poético y oportuno nombre de **Golondrinas de Invierno**, editada por la **Librería Nascimento, Ahumada 272**, con el lujo y perfección que la caracteriza. Esta novela apasionará a los lectores más aun que las anteriores, tanto por el tema desarrollado, cuanto por la galanura del lenguaje y la moralidad llena de útiles enseñanzas. Es una novela para familias.

COMTESSE IVON

MAISON

Gualtieri

ESTADO 357

Gran rebaja de Precio

VESTIDOS

ABRIGOS

SOMBREROS

PIELES

Mueblería "COLON"

66-BANDERA-66

N. HOUSE

Avisa a su distinguida clientela que se ha trasladado a

MONEDA 867

LA FEMME CHIC

CASA DE MODAS

MAISON D'ANGELO

DELICIAS N.o 2184 (PORTAL GRANELLO)

Confeccionamos trajes sastres, elegantes, batas, abrigos, raglanes y de todas clases de fantasías, dejándolos como los importados. SE CORTAN MOLDES, TELAS, SE DA HILVANADO, PROBADO, COMO LO DESEEN

Cortes, Hechuras y Preparación irreprochables

RECIBIMOS PEDIDOS DE PROVINCIAS

VEASE PRECIO Y TRABAJO

Señoras! Señoritas! Niños y Niñas! Visítennos para convencerse

MEDIAS :--: MEDIAS

5,000 PARES DE MEDIAS DE SEDA, DESDE $ 4.90

LA PELETERIA MANCHESTER

SAN DIEGO 73

realiza toda su existencia de pieles con 50 por ciento de rebaja. Se transforman toda clase de pieles por más viejas que estén; quedarán como nuevas.

PAPELES PINTADOS

BUEN SURTIDO AMERICANO

Precio bajo fijo

MERCERIA MATA

CASA FUNDADA EN 1886

DELICIAS 2780 — PORTAL EDWARDS

ELEGANCIA MASCULINA

Es un problema serio, vestir con elegancia y distinción, porque es muy difícil encontrar un sastre que sea un verdadero profesional de escuela y no un aficionado más o menos práctico en el ramo.

El señor **SAMUEL BRINGEISSEN** cortador diplomado en París y Londres, que se ha formado en el famoso estudio Roussel de la Rue-du-Boriois, bien conocido de nuestras elegantes que han vivido en París, atiende a su distinguida clientela en

CARMEN 50

donde ofrece el mejor surtido de telas inglesas y francesas legítimas. Es un especialista en trajes de sports.

BALNEARIO "JAHUEL"

Tiene el agrado de participar a su distinguida clientela que el tiempo en Jahuel permanece inalterable.

El promedio de la temperatura en el mes de Mayo ha sido de 16 grados centígrados, lo que contribuye por su naturaleza a hacer agradable en esta época del año la estadía en el Establecimiento

Tal como se lo dejó su Sastre

o su modista, es decir, sin que pierda sus formas, le quedarán a usted sus ricos trajes de seda, lana o algodón; sus ternos, abrigos, sobretodos, etc., si los manda a nuestros talleres. Teñimos a la perfección en todos los colores, especialmente en hermoso negro y desmanchamos prolijamente toda ropa delicada a precios bajos.

TINTORERIA "EL ARTE"

AGUSTINAS 851, FRENTE AL TEMPLO SAN AGUSTIN, Y DELICIAS 2182, PORTAL GRANELLO

MEDIAS--GUANTES

SOLO POR POCOS DIAS

Se realiza un gran surtido de medias y guantes para señoras:

Medias de hilo con costura a $ 4.90 par.
Medias toda seda, todos colores, a $ 8.90 par.
Medias pura seda francesa con flecha, todos colores, a $ 35 par.
Guantes imitación gamuza, todos colores, a $ 6.90 par.
Guantes imitación gamuza, Mosqueteros a $ 11.90 par.
Guantes gamuza legítima, negro, plomo y café a $ 14.90 par.

Acabamos de recibir un gran surtido de medias de pura lana y medias de puro hilo de Escocia, bien tupidas

MONEDA 880

NOTA.—Hemos recibido un inmenso surtido de lanas para tejer a palillos en ovillos, colores de última novedad.

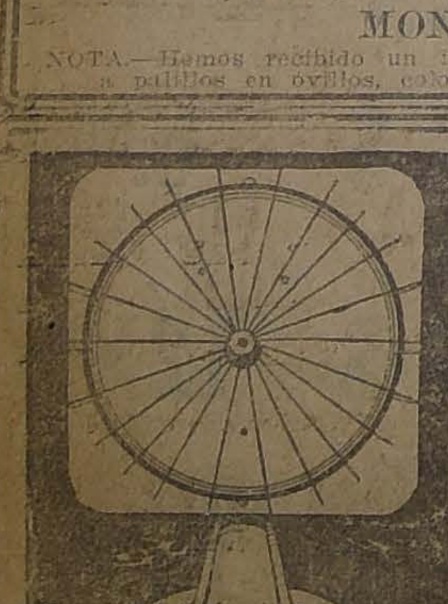

Si Ud. Desea pasar un Buen Invierno

ADQUIERA UNA ESTUFA ELECTRICA

"HOTPOINT"

Es absolutamente indispensable para la buena salud mantener las **Oficinas, Piezas y especialmente las salas de enfermos** a una temperatura agradable. Para obtenerlo le bastará comprar una estufa eléctrica **"HOTPOINT"**, de cualquiera de los diversos modelos que le ofrecemos.

Estas no absorben oxígeno, por lo tanto no vician el aire y son económicas en su consumo.

VISITE NUESTRA EXPOSICION

INTERNATIONAL MACHINERY COMPANY

MORANDE 520. — TELEFONOS 1191 - 1193

MUEBLES y TAPICES FINOS

LIQUIDAMOS POR CAMBIO DE SOCIEDAD

Nos hemos destacado siempre con nuestros muebles por la bondad de los materiales y la escrupulosa confección que la delicadeza de estas prendas imponen. Visite nuestros departamentos en los que por virtud de un esfuerzo extraordinario se está ofreciendo todo lo más nuevo y lo más bello a precios de una conveniencia no igualada en Santiago.

LLULL Hnos. y Cía. Lda.

MERCED 386

MUSICA - MUSICA

Casa Amarilla

San Diego 128, a cuadra y media de la Alameda. Tenemos el más grande repertorio, en piezas de música para baile, canto, clásicas, etc., y nuestros precios los más económicos. Semanalmente editamos dos novedades. Tenemos una profesora de piano, que le hará oír las piezas que usted desee. "**PRINCESITA**", la preciosa canción que tanto está gustando, la tenemos ya en venta.

Acabamos de editar las últimas composiciones del conocido compositor Osman Pérez Freire y tenemos además todo el repertorio de este autor.

No tenemos sucursal. Para el bien del público, rogamos no confundir nuestra casa con ninguna otra.

De provincias dirigir correspondencia a Casilla 3868.

Peletería Belga

SAN DIEGO 63

Desde el Lunes principia la gran realización de toda la existencia de pieles de esta peletería, a precios increíbles.

Aprovechad la ocasión

Yo, Harold Lloyd soy el "PRINCIPE DE KAMAMA"

Y ME PRESENTARE CON MI FASTUOSA CORTE: DE HURIES DEL PROFETA, BELLEZAS CIRCASIANAS, ESCLAVAS DE MI HAREM, EJERCITO FARANDULESCO, CORTESANOS, etc., EL JUEVES

EN MI TEATRO PREDILECTO:

EL TEATRO, donde he estrenado mis mejores creaciones; EL UNICO en el que ME GUSTA trabajar, pues es, a él que asiste más y mejor público, y sobre todo las niñas aristocráticas que son mi debilidad...

EL TEATRO que estrena las mejores vistas de Chile, EL QUE ESTRENA también las de mi COMPADRE CHAPLIN, el que sólo estrena vistas morales para niños, el único en fin, al que deben concurrir las personas de buen gusto.

EXCLUSIVIDAD MAX GLUCKSMANN

El Spléndid es el único teatro del centro que dará esta obra.

EL SPLENDID

COLON, descubrió América; EDISON la lámpara eléctrica; PEARY el Polo Norte; y HAROLD LLOYD descubrió la forma cómo hacer reventar de la risa al mundo con "EL PRINCIPE DE KAMAMA".

TEATROS — MUSICA — CINES

LOS ESPECTACULOS DEL MUNICIPAL

Las novedades del presente año

COMPAÑIA DRAMATICA FRANCESA

La Compañía Dramática Francesa de la Porte St. Martín de París salió ayer de Callao, en el "Ebro", con rumbo a Valparaíso, donde llegará el Viernes, para presentarse al público del Municipal de Santiago el Sábado próximo con el "Aventurero", de Capus, magnífica obra de presentación para la compañía que dirige Pierre Magnier. En Santiago la "troupe" dará veinte noches de abono y 8 matinées. La primera matinée de abono se verificará el Domingo 17, con "L'Aventurier". El abono, que está cubierto en casi su totalidad, para las nocturnas y vespertinas, quedará cerrado el Jueves próximo. Las localidades reservadas que no hayan sido retiradas el Jueves, se pondrán a la venta en la boletería del teatro el Viérnes próximo en la mañana. Entre las novedades que nos dará a conocer la Compañía francesa anotaremos a las siguientes piezas: "La Passante", de Kistemaeckers; "La Price de Berg-Zoom", de Sacha Guitry; "Les Vignes du Seigneur", de De Flers y De Croissets; "La Possession", de Bataille; "Terre inhumaine", de Curel; "L'Apassionata", de Frondaye; "Les Cheveaux de bois", de Antoine y Lervy; "L'enfant du miracle", de Gavaul, y otras piezas del teatro moderno francés. La compañía trae un repertorio de diecinueve obras que puede dar fácilmente en las veinte funciones nocturnas.

En el mes de Julio se presentará el

"CUARTETO DE LONDRES"

famosa agrupación de cuerdas compuesta de los siguientes artistas: James Levey (violín); concertino de la Real Sala Alberto, de Londres; Thomas W. Petre, violín concertino de la Orquesta Beecham; H. Walco Warner (viola), notable compositor, concertino de la Real Sala Alberto y profesor de composición de la Guildhall School of Music; C. Warwick-Evans, (violoncelo) concertino de la orquesta del Queen's Hall de Londres. "El cuarteto de Londres" fué fundado en 1908. Tiene 15 años de actuación y está considerado como uno de los mejores entre los grandes cuartetos europeos. Ha recorrido con extraordinario éxito todas las grandes ciudades de Europa. Después de los conciertos de este cuarteto.

BERTA SINGERMAN

La intérprete de lo mejor de todos los poetas, dará una interesante serie de audiciones poéticas.

LA TEMPORADA LIRICA ITALIANA

Se iniciará en el Municipal el 6 de Agosto. Los elementos que componen la compañía, están casi todos contratados, y saldrán de Italia con rumbo a Chile el 15 de Julio. Los espectáculos serán dirigidos por el maestro Falconi; entre las obras que figuran como novedades de la temporada lírica oficial, se representarán: "L'Amore del Tre Re", del Mtro. Montemezzi, y "El caballero de la Rosa", de Strauss.

El señor Salvati, que se encuentra actualmente en Río de Janeiro, llegará a Santiago el 20 del presente, con el fin de preparar, de acuerdo con su socio, el señor Alfonso Farren, el remate de llaves que da derecho de preferencia a los palcos y a las plateas, en el abono, a las cuarenta funciones de lírica. El remate se hará después de haber dado a conocer a la Ilustre Municipalidad el elenco completo de la Compañía y el repertorio. Es muy probable que el remate se efectúe el 30 del presente, y que el abono se abra el 1.o de Julio. En los primeros días de Octubre terminará la temporada lírica oficial, y se iniciará la temporada dramática española de

MARIA GUERRERO Y FERNANDO DIAZ DE MENDOZA

Que llegará en los primeros días de Julio a Buenos Aires, donde debe actuar en el Teatro Cervantes, por dos meses consecutivos, dando a conocer al público bonaerense las últimas novedades del teatro español, cuya lista publicaremos oportunamente. Después de María Guerrero es posible que haga una temporada.

ERNESTO VILCHES

El aplaudido actor que tan gratos recuerdos ha dejado en nuestra sociedad por su magnífica temporada del año pasado. Con Vilches viene de primer dama la encantadora Irene López de Heredia, que el público ha aplaudido con tanto entusiasmo en diferentes interpretaciones.

Cerraría el año teatral del Municipal, la compañía dramática italiana de

MARIA MELATO

Comedianta italiana de prestigio innegables, y acerca de cuya carrera escénica tendremos oportunidad de escribir en otra ocasión. De primer actor viene Ernesto Sabattini. El repertorio de esta Compañía es amplio, ecléctico, con representación de distintas escuelas y, también, de literaturas dramáticas como la francesa, la alemana, rusa y española, un repertorio en que hallamos el teatro italiano de hoy y aquél que ayer valía grandes éxitos a Eleonora Duse.

Como puede verse, el programa trazado por la Empresa Concesionaria del Teatro Municipal no puede ser más atrayente y novedoso. Ahora el público tiene la palabra.

TEATRO SANTIAGO

EMPRESA ERNESTO BOUQUET
Compañía Española de Comedia Moderna Serrador - Mari

HOY DOMINGO 10 DE JUNIO HOY

MATINEE, a las 3.15. Gran éxito:
EL HOMBRE DE FRAC

VERMOUTH, a las 6:
LAS DE CAIN

NOCHE, a las 9.15. Reprisa:
GUERRA EN TIEMPO DE PAZ

SANTIAGO

Hoy Domingo dará este teatro tres funciones. En matinée la comedia de gran éxito: "El hombre del frac". Para la vermouth social se ha confeccionado un selecto programa, pues subirá a escena la famosa comedia de los celebrados autores andaluces Joaquín y Serafín Alvarez Quintero, titulada: "Las de Caín", tomando parte las principales partes de la compañía Serrador-Mari.

En función nocturna se reprisa el éxito cómico de la pasada temporada: "Guerra en tiempo de paz".

En la próxima semana se estrenará la divertida comedia en tres actos, original de Joaquín Dicenta (hijo) y Antonio Paso (hijo), titulada: "La Casa de Salud", que la Compañía ensaya ciudadosamente.

COMEDIA

Hoy tres funciones: Matinée, a las 3.30 P. M., se pondrá en escena la obra cómica de más éxito de la temporada, en 3 actos, de los célebres autores Abati y Rosales, titulada: "Melchor, Gaspar y Baltasar". Gran vermouth social, a las 6.15 en punto, última representación de la hermosísima comedia de los celebrados Hnos. Alvarez-Quintero, titulada: "La zagala", estrenada en Madrid, Buenos Aires y Chile con gran éxito. Noche, a las 9.30 P. M., segunda representación de la comedia dramática en 3 actos, original del insigne literato y académico D. Manuel Linares Rivas, titulada: "La mala ley", estrenada ayer noche con gran éxito como era de esperar.

UNION CENTRAL

"MARIDOS CASEROS", Y "AL CAMPO"

Las funciones de la compañía argentina, Conti Podestá, continúan atrayendo un público distinguido que no escatima las manifestaciones de simpatía a los artistas argentinos por la correcta labor que desarrollan.

Hoy el programa ha sido meticulosamente seleccionado de acuerdo con la idiosincrácia del público que asiste a las tres secciones de hoy.

Así en matinée irá la comedia de Julio Sánchez Gardel: "El Príncipe heredero", obra que por su argumento sencillo y moralizador será del agrado del mundo infantil a quien está dedicado.

En la vermouth social, dedicada a la juventud femenina, va la hermosa comedia de Ricardo Hickens, "Maridos caseros", y en la cual la primera actriz señora Lea Conti, hace un trabajo lleno de delicadeza y emoción. La secundan en este trabajo la dama joven Manolita Villanova, Zurlo, Rubens y Pérez Bilbao.

En la noche va una comedia de costumbres pamperas: "Al campo de Nicolás Granada", que marca las diferencias entre la vida sencilla y sin complicaciones de la campaña, con el ajetreo de la ciudad. Trabajan en esta obra, Lea Conti, la Serra, Antonio D. Podestá, Zurlo, Gil, Quezada y Rubens.

El trabajo que desarrolla en esta obra la señora Conti es de aquellos que marcan el punto definitivo en la vida de una actriz.

—Mañana estreno del drama histórico de Martín Coronado, "El sargento Palma", protagonizado por Antonio D. Podestá.

CLUB DE SEÑORAS

TEATRO QUIÑOL. — Un éxito enorme constituyó la función que dió el Domingo último este agradable teatrito. Conforme se anunció, la atracción del programa consistía en una obra que Hugo Donoso escribiera hace años: "El tío Matusalén". La concurrencia no cesó un instante de reír durante el curso de la representación, al oír los graciosos calembours que con tanto sprit manejaba este joven autor. La otra obra: "Un asalto en despoblado", fué también del agrado del público que premió con nutridos aplausos al autor, sobre todo en la salida de la asistencia pública. Para hoy se anuncia una nueva función con grandes novedades.

ESMERALDA

Mañana Lunes se llevará a efecto el festival artístico en que tomarán parte distinguidos aficionados de nuestra sociedad, el primer actor Carlos Castillo, y la primera actriz Angela Benito.

Se estrenará la obra de "Grand Guiñol", en un acto, original del distinguido escritor Alfonso Vila, titulado: "Los ex-hombres", y se reestrenará la mejor obra de los escritores festivos españoles Muñoz Seca y Pérez Fernández, titulada: "Trampa y cartón", obra que fué uno de los triunfos de Díaz de la Haza. Los papeles principales estarán a cargo de la distinguida aficionada señorita Sihira Montauban y el conocido joven Mariano Casanova; los demás papeles están a cargo de distinguidas artistas y aficionados.

HOY-MATINEE A LAS 3 P. M. (Niños $ 1)

Estreno del sensacional drama de cow-boys,

"FARGO EL CEÑUDO"

por el gran actor cow-boy,

BIG BOY

Y la graciosa comedia por Jack Pickford,

"20 PRIMAVERAS".

HOY, 5 y 9.30. Exito colosal:

"EL ETERNO DON JUAN"

la novela del Tenorio moderno, por

Lew Cody

inolvidable protagonista de "POR SABER BESAR".

SPLENDID-Hoy

El Cine de la gente chic

Dirección MAX GLUCKSMANN — Huérfanos 1048 — Teléfono 2815

6.30 y 10.30 FUNCIONES DE GRAN MODA

Estreno de la última y más viril creación del malogrado ídolo,

WALLACE REID

WALLACE REID

el graciosísimo idilio juvenil

Audacia, siempre Audacia

MORALIDAD ABSOLUTA

GRAN LUJO

PARAMOUNT — EXCLUSIVIDAD MAX GLUCKSMANN

PROGRAMAS DE HOY

SANTIAGO.— Compañía de Comedias Serrador-Marí. Matinee "El hombre del frac". Vermouth "Las de Caín". Noche, "Guerra en tiempo de paz".

UNION CENTRAL.— Compañía de Comedias Conti-Podestá. Matinee.

COMEDIA.—Compañías de Comedias Marta Fábregas. Matinee "Melchor, Gaspar y Baltasar". Vermouth "La zagala". Noche, "La mala ley".

STRONG-MAN. — Plaza Mapocho, matinée y noche.

PABELLON ACROPOLIS.— San Diego 875, matinee y noche.

MUSICA

UNA DISTINGUIDA CANTANTE ARGENTINA

Se encuentra entre nosotros la distinguida cantante argentina Mary de Bruyn, de quien hemos podido recoger elogiosas informaciones de los principales diarios de aquel país.

SEÑORA MARY DE BRUYN

Es una soprano lírica de grandes condiciones artísticas y pertenece a una distinguida familia bahiense. Dará algunos conciertos en esta capital, los que tendremos oportunidad de anunciar con mayores detalles.

NOTICIAS CINEMATOGRAFICAS

TEATROS SETIEMBRE, ESMERALDA Y BRASIL

"ENSUEÑOS DESVANECIDOS", POR MISS DU PONT

En los tres teatros se estrenarán hoy vermouth y noche, una nueva extraordinaria película Universal intitulada: "Ensueños desvanecidos", interpretada por Miss Du Pont, la aclamada heroína de "Esposas imprudentes".

Se trata de un drama de corte francés en el cual la famosa belleza americana hace el rol de escultura y dama de la alta sociedad parisiense. Cuando más molesta estaba por no poder encontrar un modelo para su obra, "El hombre primitivo", un apache entró a robar a su estudio. Revolver en mano lo redujo a la impotencia y le hizo prometer posarle a cambio de lo entregarlo a la policía.

Mientras duraba la obra, la escultora se sintió atraída por un sentimiento extraño hacia ese hombre rudo, fuerte y de una nobleza salvaje, tan diferente de los jóvenes adamados que ella conocía. Quiso también saber algo de la vida de esos hombres reñidos con la ley y que sentían desprecio supino por la vida. Consiguió con su modelo que la llevara a los bajos fondos y llegó su osadía y curiosidad hasta ir disfrazada al cabaret de "El gato negro", punto de reunión de bohemios y gente maleante. Allí pudo conocer a su apache desde otro punto de vista. La defendió como un león contra todo ofensa y su fuerza se impuso soberana sobre toda esa gente.

Pero un amor entre ella, la gran dama y el apache era imposible. Para quitarse toda idea de la cabeza apresuró su compromiso con un joven de buena sociedad que mucho tiempo la pretendía. ¿Qué resultó después de ésto?

Las orquestas se conquistaron un aplauso con el acompañamiento sincrónico que harán de la danza apache que se baila en la escena tomada en "El gato negro".

En los teatros Setiembre y Esmeralda, además de esta vista extraordinaria, y más que suficiente para llenar un programa, se repetirá la interesantísima cinta en cinco actos "Expedición Rasmussen al Polo Norte". Hay escenas de las curiosas costumbres de estas razas exóticas que viven como anfibios y que en sus canoas ejecutan proezas estupendas de acrobacia acuática.

En el Brasil, además de "Ensueños desvanecidos", se estrenará la comedia "Salióse con la suya", por Ricardo Talmadge.

Las matinées son las siguientes:

Setiembre. — Penúltima función de "Búffalo Bill" y "Fuego-certero", por Hoot Gibson.

Esmeralda. — Penúltima función de "Búffalo Bill" y "Salióse con la suya" por Ricardo Talmadge.

Brasil. — Cuarta función de "Buffalo Bill", y dos comedias universal.

La tanda selecta a las 4.30 tiene los siguientes programas:

[Por la tonadillera Gabrielita Ucella y por el barítono Bolívar.

Brasil. — "Espos modelo", por Miss Du Pont.

SPLENDID

HOY ESTRENA "AUDACIA CONTRA AUDACIA", POR WALLACE REID.—En las funciones de gran moda, especial, a las 6.30 P. M. y segunda sección, a las 10.30 P. M., será estrenada una lindísima producción Paramount, de absoluta moralidad, gran lujo y argumento entretenidísimo, se titula: "Audacia... siempre audacia", graciosísimo y poético idilio de amor, en el que hace la última y a la vez la mejor de todas sus creaciones el gentil y malogrado Wallace Reid, el actor que ha sido y sigue siendo el ídolo del mundo femenino, y en quien en esta obra hace la más viril de las interpretaciones de la que fué su brillante carrera, estamos acostumbrados a verlo, el muchacho afeminado que sólo triunfaba mediante la belleza de su rostro, pero en esta obra se presenta en un rol completamente opuesto, el hombre que vence por su impulso personal, por sus propios medios que ella conocía. Quiso también saber algo de la vida de esos hombres reñidos con la ley y que sentían desprecio supino por la vida. Consiguió con su modelo que la llevara a los bajos fondos y llegó su osadía y curiosidad hasta ir disfrazada al cabaret de "El gato negro", punto de reunión de bohemios y gente maleante. Allí pudo conocer a su apache desde otro punto de vista. La defendió como un león contra todo ofensa y su fuerza se impuso soberana sobre toda esa gente.

Pero un amor entre ella, la gran dama y el apache era imposible. Para quitarse toda idea de la cabeza apresuró su compromiso con un joven de buena sociedad que mucho tiempo la pretendía. ¿Qué resultó después de ésto?

Las orquestas se conquistaron un aplauso con el acompañamiento sincrónico que harán de la danza apache que se baila en la escena tomada en "El gato negro".

En los teatros Setiembre y Esmeralda, además de esta vista extraordinaria, y más que suficiente para llenar un programa, se repetirá la interesantísima cinta en cinco actos "Expedición Rasmussen al Polo Norte". Hay escenas de las curiosas costumbres de estas razas exóticas que viven como anfibios y que en sus canoas ejecutan proezas estupendas de acrobacia acuática.

En el Brasil, además de "Ensueños desvanecidos", se estrenará la comedia "Salióse con la suya", por Ricardo Talmadge.

Las matinées son las siguientes:

Setiembre. — Penúltima función de "Búffalo Bill" y "Fuego-certero", por Hoot Gibson.

Esmeralda. — Penúltima función de "Búffalo Bill" y "Salióse con la suya" por Ricardo Talmadge.

Brasil. — Cuarta función de "Buffalo Bill", y dos comedias universal.

La tanda selecta a las 4.30 tiene los siguientes programas:

[Por la tonadillera Gabrielita Ucella y por el barítono Bolívar.

Brasil. — "Espos modelo", por Miss Du Pont.

TEATRO COMEDIA

EMPRESA ERNESTO BOUQUET
Gran Compañía Española de Dramas y Comedias Marta Fábregas

HOY DOMINGO 10 DE JUNIO HOY

MATINEE a las 3.15. Suceso cómico:
MELCHOR, GASPAR Y BALTAZAR

VERMOUTH a las 6.15: Por última vez:
LA ZAGALA

NOCHE, a las 9.30. Exito enorme de la gran obra de Linares Rivas:
LA MALA LEY

Caja de Ahorros DE SANTIAGO

SERVICIOS DE PRESTAMOS HIPOTECARIOS

La Caja de Ahorros de Santiago, otorga a sus imponentes préstamos hasta $ 10,000 garantidos con hipoteca calificada de suficiente.

El valor del préstamo no puede exceder de la mitad del margen que la propiedad deje libre de gravámenes.

Los préstamos son semestrales y se cobran intereses a razón del 4½% semestral. En caso de concederse prórrogas del plazo, se abonará además un comisión del ½% y siempre que se haga una amortización del 10% del saldo insoluto.

La tramitación es rápida.

Más datos pueden pedirse en la Secretaría General de la Caja (Oficina de Partes), Agustinas 1190.

TEATRO

Nuevo, elegante, bien situado, con capacidad para más de 1,000 personas, préstase para Compañía de Variedades, Biógrafo, etc., véndese de gran ocasión, por ausentarse su dueño forzosamente.

San Martín 529

DE 1 A 3 P. M.

REPUBLICA

HOY TRES GRANDES FUNCIONES HOY

Colosal matinée, a las 3 P. M. — Doble programa: risa y emoción. Cuarta función de la estupenda serial

A TODA VELOCIDAD

Además: HAROLD LLOYD en

EL FUTRE LABRADOR

Especial, 6.30; Noche, 9.30. — Interesante estreno de arte y amor:

La Reja de los Amantes

por la más linda y joven actriz de América

MAY MAC AVOY

T. FRANKLIN

SAN DIEGO 2015

HOY — NOCHE — HOY

Doble programa

Amores de Apache

por el favorito Rodolfo Valentino, y

"MISTERIO DEL CUARTO N.o 17"

por JORGE WALSH.

ESPECIAL 6.30. Segunda función de la serie francesa

"LAS DOS NIÑAS DE PARIS"

Y quinta función de la serie:

BUFFALO BILL

MATINEE 3.30. Tercera: Búffalo Bill; 2.a: "A toda velocidad", y la película de aventuras:

"EL ETERNO TRIANGULO"

IRIS

Castro 130 — Tel. Inglés 3766

HOY MATINEE, a las 2.30

El regalón de los niños

HAROLD LLOYS

hará reir a grandes y chicos.

LAS CORSARIAS

Y BISAGRAS Y EL INFIERNO

por WILLIAM S. HART

Especial 6.15 — Noche 9.30

Funciones especiales para señoritas

LA MALQUERIDA

por NORMA TALMADGE

MARTES: 4.a Función de LAS NIÑAS DE PARIS

TEATRO UNION CENTRAL

Matinee a las 3.30 - Platea Niños $ 2.00

VERMOUTH SOCIAL 6.30. Exito grandioso

Maridos Caseros

NOCHE 9.30. La hermosa Comedia

Al Campo

URUTAU obra mas Cómica que Mustafa; se entrena el Martes.

ALHAMBRA - HOY - VICTORIA

MATINEE DOBLE A LAS 3 P. M.

Iniciación de la sensacional serie

El Brazo Amarillo

Primera función

Tres interesantes episodios.

Además:

Harold Lloyd

en su producción gigante:

EL REGALON de la ABUELITA

ESPECIAL, 6.30; NOCHE, 9.30.

Soberbio estreno social:

MAE MARSH

en la delicada comedia dramática

Hasta que nos volvamos a ver

SUNTUOSOS ESCENARIOS

AMERICAN CINEMA - A. Prat Esq. Alonso Ovalle-De 5.30 a 8 P. M.:

GRAN BAILE - Amenizado por 2 grandes orquestas

Señoritas: $ 1.00-Caballeros: $ 3.00

SELECTA: 4 P. M. Y Noche 9.30 P. M.

EL REGALON de la ABUELITA

ATENAS Matinée esquina Matta

HOY ESPECIAL 6 1/4 Y NOCHE 9 1/4 — BUENA ORQUESTA

Ser o no Ser

Elegante creación Pathé - París, interpretada por León Mathot y la bella Renee Silvaire.

1.50 PLATEA

MATINEE: Niños $ 0.80:

A TODA VELOCIDAD

4.a función, y cómica por Tom Sawin y Dorotea.

SELECTA de gran moda a las 4:

NORMA TALMADGE, en

La Malquerida

IMPERIO - HOY

CUATRO FUNCIONES

MATINEE DOBLE 3 P. M.

5.a función de la serial, por EDDIE POLO,

EL HIJO DEL CIRCO

Además: HAROLD LLOYD en

IR POR CAZA Y SALIR CASADO

SELECTA: 4.30 P. M. — FUNCION DE ARTE

¿QUE QUIEREN LAS MUJERES?

La magna producción de Thos H. Ince, por

HOUSE PETERS Y FLORENCE VIDOR

ESPECIAL 6.30 — FUNCION DE MODA

ELENA CHADWICK

La hermosa actriz en

Marido de seda Mujer de Percal

obra de gran ambiente y lujosos escenarios.

NOCTURNA 9.30

HAROLD LLOYD

El monarca de la carcajada, en la producción cumbre:

EL REGALON de la ABUELITA

dios de hombre de carácter. La secunda la encantadora y elegantísima gran actriz Margarita Loomis, una de las más grandes favoritas de hoy del público cinematográfico.

En la selecta, a las 5 P. M., y en la primera de la noche se estrenará la gran producción "Robertson-Cole", "El eterno don Juan", grandioso drama pasional.

En la matinée, a las 3 P. M., se estrena el sensacional drama del Far-West americano, titulado: "Fargo el ceñudo", obra del Far-West americano, interpretada por el popular actor Cow-Boy, Big Boy Williams, inolvidable intérprete de "La banda verde" y "El jinete relámpago", quien en esta obra realiza notables proezas y hazañas de las peculiares del Far-West. Además se exhibirá la graciosa comedia: "El increíble", interpretada por el gentil favorito Jack Pickford.

IMPERIO

LAS CUATRO GRANDES FUNCIONES DE HOY.—Presentará hoy esta concurrida sala central, cuatro grandes funciones de enorme interés artístico: en la matinée exhibirá la quinta función de la interesante serial titulada "El hijo del circo", la cual consta de tres emocionantes episodios: 13, Un combate por la vida; 14, Desde las nubes; y 15, La dama de negro, en los cuales su protagonista, el aplaudido actor Eddie Polo, pone de manifiesto, una vez más, sus sobresalientes cualidades de gran actor. Finalizará este espectáculo la exhibición de la graciosa comedia titulada "Ir por caza y salir casado", cinta de gran comicidad y enormes situaciones que causan fuerte hilaridad; está protanizada por el aplaudido bufo Harold Lloyd.

En la tanda Selecta presentará la producción, de la Associated Producers, titulada "¿Qué quieren las mujeres?" obra dirigida por el gran metteur Thos H. Ince, cuyas escenas, dotadas de gran esplendor y magnificencia de detalles, desfila la aristocrática ciudad de Londres, fascinando con su lujo incomparable; la interpretación de esta cinta corre a cargo de un núcleo de artistas de primera magnitud, entre los cuales se destacan estrellas como House Peters y Florence Vidor, que son sus protagonistas principales.

En la sección especial estrenará la obra, de la acreditada manufactura Goldwyn Picture, la editora de lujo, titulada "Marido de seda, mujer de percal", deliciosa comedia de grandiosa presentación escénica, admirándose el gran mundo lujoso y galante y en cuyas escenas desarróllase un sentimental y cautivador romance.

Elena Chadwick, la gentil y aplaudida actriz, que tantos éxitos ha cautivado en sus últimas creaciones, es la deliciosa protagonista de esta atractiva producción.

La función nocturna está dedicada a presentar la producción gigante del célebre bufo Harold Lloyd, titulada "El regalón de la abuelita", cinta única en su género por el excepcional alcance de su metraje y las innumerables situaciones cómicas que sus escenas registran, las cuales presionan de fuerte hilaridad hasta el final de la obra; tanto la presentación como la interpretación en la cual secundan al protagonista, además de Mildred Harris, un selecto elenco de cómicos americanos, ponen de manifiesto las excepcionales dotes artísticas de esta super-producción.

ALHAMBRA Y VICTORIA

Presentarán hoy estos cines tres interesantes funciones: en matinée, exhibirán la primera jornada de la sensacional serie de aventuras titulada "El brazo amarillo", que consta de los siguientes episodios: 1, La casa del terror; 2, La venganza oriental; y 3, Extraña desaparición, siendo esta cinta interpretada por tres artistas favoritos del público: Warner Oland, Juanita Hansen y Margarita Courtot. Además, reprisará la película "El regalón de la abuelita", obra genial del gran actor Harold Lloyd, por cuyo largo metraje y graciosas escenas de comicidad, figura entre las obras extraordinarias de primera magnitud.

En las secciones especial y nocturna estrenarán una interesante producción dramática titulada "Hasta que nos volvamos a ver", obra social de gran lujo y de intensa emoción, que interesa no sólo al mundo elegante, sino también a los amantes del espectáculo de sensación. Se trata de una comedia que pasa los límites de la alta comedia, después de haberse mantenido con notable brillo en este plano escénico, donde se hace derroche de cuanto refinamiento moderno determina la esplendidez de una fiesta social y la atracción de una buena película.

Un elenco femenino realmente selecto tiene a su cargo la interpretación de esta obra, y en el cual figuran Mae Marsh, Marta Mansfield y Julia Swayne Gordon, con Walter Miller, Barney Sherrey y Cyril Chadwick, en el reparto masculino.

MINERVA

"AMOR SIN REMORDIMIENTO" POR ELAINE HAMMERSTEIN.— "LA MUJER MARCADA", POR NORMA TALMADGE. — Hermoso programa doble que esta sala ofrece a sus habitúes en la función nocturna: "Amor sin remordimiento", es un emocionante drama pasional; "La mujer marcada", es una dolorosa tragedia. En la función de la tarde a las 6.15 va la 4.a jornada de "Las 2 niñas de París".

Los episodios que se pasan hoy día se titulan: 6.o Regeneración y 7.o Lo inesperado. En esta función va el estreno del hermoso drama pasional titulado "Amor sin remordimientos", por Elaine Hammerstein. La matinée que da principio a las 3 en punto está formada del siguiente programa: 1.o Función de la trágica seria: "El sendero sangriento"; por William Duncan, y estreno de la cinta "La campaña de la muerte", por May Mac Avy.

EXCELSIOR

Tres interesantes y grandiosas funciones presenta hoy este concurrido teatro. Matinée: triple: 2.a función de la serie "Buffalo Bill", 3.a función de la sensacional serial "A toda velocidad", y el célebre Harold Lloyd en la graciosa comedia "Catapiúm en la Nevera".

Especial y noche: hermosísimo estreno de la comedia dramática "Mátame... pero no me pierdas".

Creación de la simpática actriz Constance Binney.

IRIS

MATINEE. — Hoy estrena este teatro en la matinée infantil a las 2 y media en punto, "El regalón de los niños". Harold Lloyd hará de las suyas haciendo gozar a los pequeños más que una noche de Pascua, "Las corsarias" y el sensacional drama de aventuras de cow-boys, titulado "Las bisagras del infierno", interpretación del famoso actor dramático William S. Hart.

ESPECIAL Y NOCHE. — Estreno de la producción de no arte especial para señoritas, edición de gran lujo de la famosa marca First National Circuit, titulada: "La malquerida", según la obra de Jacinto Benavente, interpretación de Norma Talmadge.

DIECIOCHO

"EL REGALON DE LA ABUELITA", EN MATINEE. — Hoy, en sección de las 3 P. M., presenta este concurrido teatro, el estreno de la extraordinaria producción gigante de Harold Lloyd, "El regalón de la abuelita", que consta de 3 largos actos y abarca una función completa. Además, va un programa cómico.

En las secciones de moda, especial y nocturna, estreno de la gran producción Paramount especial titulada: "El pelo de la dehesa".

En sección especial las localidades son numeradas y en la nocturna en función de abono a precios corrientes. Mañana estreno de la famosa obra de Oscar Wilde, "Una mujer sin importancia".

DELICIAS

LAS FUNCIONES DE HOY.—Dos seriales inician los espectáculos de hoy con la matinée, en la que se presenta la cuarta función de "Buffalo Bill", la serial de actualidad, y el final de la notable creación sensacionalista "A toda velocidad", obra que llega a su esperada situación culminante.

La especial se hace con la continuación de "Buffalo Bill", o sea la parte 5.a, formada por tres nuevos episodios, a lo que se añade la simpática vista del Oeste "Tiro certero".

En la nocturna se da una bella comedia de amor que lleva por título "La reja de los amantes". Junto con esta película se da "Tiro certero", creación cow-boy y de aventuras.

POLITEAMA

Cuatro funciones da hoy: Matinée: doble con el estreno del serial Pathé en quince episodios: "Perseguido por tres", y el famoso atleta cow-boy, Big-Boy, en su notable creación: "La banda verde". Tanda Selecta de las cinco: "Flor de la muerte" o "Hé-Borrono". En las funciones de la tarde y noche ofrece un doble programa: "Estreno Paramount "Bendita sea la suegra". Creación de Bryant Washburn, y además, se estrena la magnífica adaptación de la obra de Oscar Wilde, "Una mujer sin importancia".

HIPPODROME

En sus tres funciones de hoy este Circeo nos presenta un interesante programa.

En la matinée habrá programa triple con las siguientes cintas:

Segunda función de "Búffalo Bill", estreno de la segunda función, "El sendero sangriento", y la divertida comedia "El vagón de la farándula".

Especial a las 6.30. Estreno de la cuarta función de "Búffalo Bill", y también va el "Vagón de la farándula".

Noche, a las 9.30, estreno de la película nacional que más ha gustado al público de Santiago, titulado: "Corazón de huaso" o "Sol de estío".

AVENIDA

Cuatro funciones ofrece hoy este concurrido cine. En matinée, va la 5.a función de la aplaudida serial Gaumont Pax "Las dos niñas de París", Harold Lloyd en "Más vale llegar a tiempo", la Chaplina Fazenda en "Amarga luna de miel", y la atrayente chica bañista Harriet Hammond en "Contratiempos de un contrabandista".

En la tanda Selecta se exhibe el último triunfo de Jorge Walsh, el simpático actor atleta de la Fox, titulado: "El misterio del cuarto número 17".

En especial y noche reaparece el gentil actor Tomás Mehigan interpretando una obra de corte sentimental exquisito, en cuyas escenas se encierra el más bello romance de amor, titulada: "El príncipe de ensueño".

REPUBLICA

Realizará este teatro la matinée de hoy, con un doble programa de gran atracción, exhibirá la cuarta función de la interesante serial de aventuras, titulada: "A toda velocidad", la cual consta de tres nuevos y sensacionales episodios; finalizará el espectáculo la divertida comedia: "El futre labrador", interpretada por el célebre bufo Harold Lloyd. En las funciones, especial y nocturna, estrenará una obra de Reclart Picture la manufactura de lujo, titulada: "La reja de los amantes", bello y sentimental poema interpretado por la elegante y hermosa actriz May Mac Avoy.

AVENIDA MATTA

En matinée de hoy este teatro presentará la cinta titulada: "La isla del terror", interpretada por el célebre actor Houdinne, además la película de aventuras: "El tigre de los llanos", y finalizará el espectáculo una graciosa película por el célebre gordo Triplitas. En las secciones especial y nocturna estrena la soberbia producción, titulada: "El príncipe de los ensueños", cinta de gran lujo escénico y dramático argumento, interpretada por el aplaudido actor Thomas Melgham.

La Chica de la Calle Florida

La novela de una vendedora de tienda, de una de esas bellas jóvenes que trabajan y llevan una vida de privaciones para no rendirse ante las tentaciones de una vida fácil

Espléndida película argentina de tanto sentimiento como "Milonguita" y que nos mostrará las calles y centros más famosos de

BUENOS AIRES

Martes en los teatros **Setiembre, Esmeralda y Brasil**

Espectáculos Aurelio Valenzuela B. y Cía. exclusividad: Mundial Film

HOY — Matinée a las 3.15. — Especial 6.30 y Noche 9.30

Teatro Novedades — CUETO Y AV. PORTALES — HOY

A TODA VELOCIDAD (FIN)

LA CRISIS DE UN AMOR Por Bessie Barriscale.

En las tres funciones Harold Lloyd en "EL FUTRE LABRADOR".

AMERICAN CINEMA

En la matinée de hoy exhibirá este teatro la cuarta función de la interesante serial francesa titulada: "Las dos niñas de París", interpretada por la bella actriz Olinda Mano. En la tanda Selecta, a las 4 P. M., reprisará la producción gigante del célebre bufo Harold Lloyd titulada: "El regalón de la abuelita", cinta de gran espectación.

De 5 y media a 8 P. M., se efectuará la reunión social de bailes modernos, que tanta aceptación han tenido entre los numerosos habitués a esta sala, siendo amenizada por orquestas típicas. En la sección nocturna exhibe la producción extraordinaria de Harold Lloyd, titulada: "El regalón de la abuelita".

ATENAS

Cuatro grandes funciones anuncia para hoy el cartel de este concurrido teatro: en matinée, exhibirá la cuarta función de la sensacional serie de aventuras titulada: "A toda velocidad", que consta de tres nuevos e interesantes episodios protagonizados por el aplaudido actor atleta Charles Hutchison; además estrenará la cinta de aventuras protagonizada por el cow-boy Thomas Santchi, que por sus proezas de temerario arrojo, lo hacen un serio competidor de William S. Hart, la obra se titula: "La fuga", estando su argumento nutrido de gran sensación; finalizará esta función una graciosa comedia por el célebre caricato Doroteo, titulada: "El yerno futuro".

En la tanda Selecta presentará la obra del Firts National Circuit, titulada: "La malquerida", cinta que es una genial adaptación de la inmortal obra del gran dramaturgo Jacinto Benavente, interpretada por Normal Talmadge y Harrison Ford, ambos de gran aceptación entre el público. En las secciones especial y nocturna estrenará la producción dramática de la acreditada manufactura Pathé París, titulada: "Ser o no ser" vigoroso drama de atracción artística e interpretado por León Mathot, el recordado protagonista de "El Conde de Montecristo".

IMPERIAL

En la matinée de hoy exhibirá este teatro un doble programa de emoción e hilaridad, consistente en la primera función de la serial de aventuras, titulada: "El brazo amarillo", que se compone de tres sensacionales episodios, siendo protagonizadas por Warner Oland, Juanita Hansen y Margarita Courtot; a continuación presentará el gracioso programa cómico interpretado por Larry Semon, el cual consta de tres divertidas comedias, tituladas: "Estatuas de carne", "En paños menores" y "El conventillo de la Troya". En la sección especial estrenará la producción dramática, titulada: "¿Qué quieren las mujeres?", cinta de regia presentación escénica y fuerte transendencia social, en cuyo reparto figuran estrellas de primera magnitud, tales como House Peters, Florence Vidor; además estrenará una graciosa comedia de Harold Lloyd, titulada: "Ir por caza y salir casado". En la función nocturna, exhibirá un programa doble, compuesto de "El regalón de la abuelita", obra en la cual hace una de las más geniales creaciones el célebre bufo Harold Lloyd. "¿Qué quieren las mujeres", obra interpretada por House Peters y Florence Vidor.

ELECTRA

"MUJERES INCONSCIENTES" — En la matinée van tres producciones sensacionales para grandes y chicos: "Perseguidos por tres", la gran serial Pathé, en su primera función. "El hermano asno", notable cinta de cow boys, por Big Boy, y "Las corsarias", por Harold Lloyd.

En la tanda selecta a las 4.50 por última vez "Idolos de barro", con Mae Murray.

En las funciones de gran moda, especial y nocturna: "Mujeres inconscientes", la obra más lujosa que ha editado la manufactura Metro.

CERRO SANTA LUCIA

2.o Gran Baile (Hoy a las 6.30 P. M.)

Temporada de Invierno

CABALLEROS $. 2.00 — SEÑORITAS $ 1.00

INDEPENDENCIA

HOY "PERSEGUIDO POR TRES" Y "LA ESCUELA DE LOS ENCANTOS".—Matinée, a las 3 P. M., en la que serán exhibidos, el emocionante drama según la obra de Próspero Merimee, desarrollado en España entre toreros y contrabandistas y titulado: "Carmen", creación de Pola Negri, secundada por Harry Liedtke. Además irá la graciosísima comedia de aventuras, titulada: "Contra el aburrimiento vitá"... por el simpático William Russell. En la especial, a las 6.30 P. M., se exhibirá la primera función, series: 1, 2, y 3 del grandioso super-serial de Pathé N. Y.: "Perseguido por tres". Estas series se titulan: "Las perlas misteriosas", "La celada del barrio chino", y "El tirano de los mares del sur".

En la función nocturna se estrena la grandiosa tragedia pasional de Shakespeare, titulada: "Otelo", y también se estrena la entretenida comedia, desarrollada en un colegio de señoritas y titulada: "La escuela de los encantos", obra interpretada por el gentil Wallace Reid, y por el elenco completo de las escultorales chicas atléticas y bañistas de Mack Sennett.

MUNDIAL

"¿QUE QUIEREN LAS MUJERES?" Y "LA MORAL DE LOS SOLTEROS". — Con este extraordinario doble programa hace su funciones de hoy, especial 6.15 y noche 9.30, este concurrido teatro de la Plaza Almagro. "¿Qué quieren las mujeres?", es una grandiosa película que ha obtenido un éxito rotundo en los teatros de estreno.

"La moral de los solteros", es una hermosísima película que empieza con el interrogante: ¿qué prefieren los hombres, una niña inocente y pura, o una linda pecadora?

Para la matinée a las 3 anuncia el doble programa fin de "A toda velocidad" y 4.a función de Buffalo Bill".

PEDRO DE VALDIVIA

Hoy dará esta sala tres grandiosas funciones dobles.

En matinée estreno de la grandiosa serial "Búffalo Bill", profesorizada por el cow-boy Art Acord, titulada "Herencia de millones".

En especial y noche estreno de un drama más sublime y emocionante la historia de millones de madres que se titula "Herencia de hermanas", por Claire Windsor y Marc Walrap. Se dará término a estas funciones con la creación más graciosa del inimitable Harold Lloyd, del contrato de los tres millones de dólares instituida "La Marina".

SELECTA

"LA MALQUERIDA" POR NORMA TALMADGE Y "FRIVOLIDAD, TU TIENES NOMBRE DE MUJER". — En la noche exhibe este concurrido teatro el doble programa que reseñamos en estas líneas. "La malquerida" es la obra de Jacinto Benavente que más éxito ha obtenido en el Teatro y últimamente los cines se han disputado estrechos para verla en película por la gran actriz Norma Talmadge. "Frivolidad" es otro magno exponente de la cinematografía moderna. En especial, estreno del doble programa fin de "A toda velocidad" y "Frivolidad, tú tiene nombre de mujer". Para la matinée anuncia las dos seriales "Búffalo Bill" y "A toda velocidad", 3.a función de ambas series.

FRANKLIN

HOY DOMINGO TRES FUNCIONES.—Matinée de fuerza con tres atracciones: Tercera función de "Búffalo Bill"; tercera función de "A toda velocidad", series que han cautivado todos los públicos y "El eterno triángulo", por Tom Santchi, cow-boy de grandes aventuras.

Especial: Segunda función de la

EMILIO JANNINGS

Producción millonaria de HUGO STINNES — Tan grandiosa como LUCRECIA BORGIA — Lo más emocionante y lo más perfecto del cine.

Setiembre y Brasil: Jueves

ESMERALDA: el VIERNES.— Espectáculos de Aurelio Valenzuela B. y Cía.

OTELO

LA FAMOSA TRAGEDIA DE SHAKESPEARE INTERPRETADA POR

HIPPODROME

MATINEE A LAS 3 P. M.

Doble estreno serial.

2.a función de Buffalo Bill, por ART ACORD, y 2.a función de la serie de cow-boy.

El Sendero Sangriento

ARTESANOS ESQ. DE SALAS

Teléf. Ingl. 3025

ESPECIAL 6.15

Cuarta función de

BUFFALO BILL

NOCHE 9.15

Gran estreno nacional,

Corazón de Huaso

MAÑANA

GRANDIOSO EXITO

ALMAS PERDIDAS

MARTES

MUSS DU PONT

— EN —

UNA ESPOSA MODELO

LUEGO:

ROSA DE FUEGO

Minerva

HOY 3 funciones

MATINEE, 1.a función de la serial

EL SENDERO SANGRIENTO

por WILLIAM DUNCAN.

La campana de la muerte

por MAY MAC AVOY.

ESPECIAL 6.15, 1.a función de:

LAS 2 NIÑAS DE PARIS

episodios: 6.o Regeneración, 7.o Lo inesperado.

AMOR SIN REMORDIMIENTOS

por ELAINE HAMMERSTEIN.

NOCHE 9.30:

AMOR SIN REMORDIMIENTOS

Por ELAINE HAMMERSTEIN, y estreno de la hermosa obra pasional

LA MUJER MARCADA

por NORMA TALMADGE.

Alameda

ESPECIAL Y NOCHE

ROSA DE FUEGO por Dorothy Dalton

NOCHE FUNCION DOBLE CON **ESPOSA MODELO** por Miss Du Pont

Matinée

Función Doble 2-Seriales-2

PERSEGUIDO por 3 Episodios 14 y 3 por STUART HOLMES

y **BUFFALO BILL** EPISODIOS 13-14 y 15

MUNDIAL

Gálvez 447. — Plaza Almagro. — Tel. 257, Matadero

HOY

ESPECIAL 6.15

NOCHE 9.30

¿Qué quieren las Mujeres?

Producción de lujo y sensación.— Escenas trágicas y espeluznantes: Amores y odios.— Pasiones y dolor.

y La Moral de los Solteros

Grandioso estreno que pregunta:

¿Qué prefieren los hombres, a una mujer joven y pura, o a una linda pecadora?...

DOBLE FUNCION SUPER EXTRA

2 ESTRENOS

MATINEE A LAS 3 EN PUNTO: CONTINUACION DEL EXITO DE NUESTRAS SERIALES: 4.a FUNCION DE BUFFALO BILL Y FIN DE "A TODA VELOCIDAD"

ESPECTACULOS AURELIO VALENZUELA B. Y CIA.

Setiembre Esmeralda y Brasil

Hoy

VERMOUTH Platea $ 2.50
NOCHE Platea $ 2

Miss Dupont

La aclamada heroína de "ESPOSAS IMPRUDENTES" reaparecerá hoy en el drama:

Ensueños Desvanecidos

La apasionante aventura de una escultora de la alta sociedad que tomó como modelo a un apache. Ella quiso conocer la vida de los bajos fondos y fué disfrazada al cabaret de "El Gato Negro", donde pudo admirar el valor y la nobleza de su modelo. Sintió entonces por él un extraño sentimiento, mezcla de temor, de repulsión y de amor.

Escenas tomadas en el BARRIO LATINO y en regios salones.—Fiestas sociales y fiestas de cabaret

UNA ESCENA EN EL CABARET "EL GATO NEGRO"

La danza apache será acompañada sincrónicamente por la orquesta.

Además en los Teatros:

SETIEMBRE Y ESMERALDA

se exhibirá la maravillosa película del natural en 5 actos:

Expedición de Rasmussen al Polo Not

Conocerá usted GROENLANDIA, la tierra de los hielos. Apreciará la pericia y el valor de los esquimales, hombres anfibios; que en pequeñas canoas cazan con arpón osos blancos, tiburones y enormes elefantes marinos. Como juego hacen arriesgados actos de acrobacia en sus canoas. EN LOS LIMITES DEL POLO A 45 GRADOS BAJO CERO.

En el Brasil, además de "Ensueños desvanecidos" irá "Salió con la suya" por Talmadge

Matinée a las 2.20 **BUFFALO BILL** Y OTRAS ATRACCIONES por TALMADGE, HOOT GIBSON Y PERRO BROWNIE. | Selecta a las 4.30 en el Brasil **ESPOSA MODELO** Por Miss Dupont

cautivante novela episódica: "Las niñas de París", y la quinta de "Buffalo Bill", por Art Acord.

La nocturna estrena la extraordinaria producción: "Amores de apaches", por los dos mimados del público: Earle Williams y Rodolfo Valentino, que brindan esta oportunidad de ser nuevamente aclamados. Producción de enorme interés que hace recordar las aventuras de Arsenio Lupin.

Y además se presentará Jorge Walsh, el famoso atleta de la Fox en "Misterio del cuarto", 17.

PROXIMOS ESTRENOS

"¡SUFRA!" Gaumont Pax, la manufactura extra que ostenta el cetro de la cinematografía artística europea, ha lanzado este asunto dramático de sensación inspirado en la más hermosa visión de amor y heroísmo, desarrollada en medio de la vida fastuosa de Niza, Cannes y Monte Carlo. La cinta relata el drama de la vida a través del tango; en medio de los esplendores de unos y de las miserias de otros, siempre sufriendo la eterna condena del sufrir. Es ésta una película para todos, que observa el más grande amor y que mira a través de los sentimientos mundanos siempre prisioneros de su cruz. Esta cinta ha sido la inspiración de las populares estrofas: "Sufra", su propio destino, que en este mundo mezquino, todos debemos sufrir". El rol protagonista está encomendado a una de las actrices que por su dúctil y exquisito temperamento dramático tiene conquistada una sobresaliente posición en el cine y una sincera admiración en el público: ella es Mlle. Madys, cuya notable labor en "El Pensador", es suficientemente conocida. Al lado de la Madys figuran actrices de la talla de Mme. Massard, vastamente conocida en Europa entera y Mr. Maupré, uno de los más inteligentes actores parisinos.

"FRUTO PROHIBIDO".—En breves días más se presentará al público de Santiago por la Casa Max Glücksmann, la más hermosa y emocionante, la más dramática y pasional de las grandes producciones de Cecil B. de Mille, el famoso director americano, la obra editada por la Casa Paramount, y titulada "El fruto prohibido", que, como se sabe, está interpretada por la encantadora Agnes Ayres y por Forrest Stanley.

"El fruto prohibido" lo anuncia el Splendid para muy luego. Este teatro será el único del centro que dará esta cinta.

"EL CALIZ DEL AMOR", POR HOPE HAMPTON, LEON CHANEY Y ELMO LINCOLN, EL GRAN ESTRENO DEL MARTES DE MODA DEL SPLENDID.—Anuncia el Splendid, para sus funciones del Martes de la presente semana, el estreno de una gran producción de arte y pasión del "First National Circuit-1923", titulada "El cáliz del amor", drama pasional intensísimo, vigoroso argumento de alcances simbólicos, presentado con la brillante técnica a que acostumbra hacerlo el Firts National, e interpretado por un núcleo de grandes estrellas, a cuya cabeza figuran la lindísima actriz y bailarina de fama mundial, Hope Hampton, la inolvidable protagonista de "La moderna Salomé" el varonil y distinguido actor E. K. Lincoln, cuyo rol se valoriza por su arte y a la vez por la impecable distinción con que está hecho, y por último, por el famoso actor dramático Lon Chaney, cuya especialidad son la interpretación de roles de bandido.

PASADO MAÑANA SE ESTRENARA "LA CHICA DE LA CALLE FLORIDA".—"La chica de la calle Florida" es la película que repetirá el éxito de "Milonguita". Como ésta, es de manufactura argentina y desarrolla un tema sentimental que se identifica con nuestras costumbres.

La heroína es una empleada de tienda, una de esas jóvenes que prefieren ganarse penosamente la vida antes que rendirse a tentadoras proposiciones de hombres que andan al acecho de bellas mujeres acosadas por la necesidad. ¿Cuántos miles de niñas hay en esta condición entre nosotros? El centro de la ciudad, a la hora de almuerzo o de comida, es inundado por bandadas de estas laboriosas jóvenes que corren hacia su casita del barrio apartado, haciéndose sordas a galanteos y convites.

El corazón de estas niñas encierra un poema heroico de amor. Casi todas ellas tienen un novio humilde un hombre que trabaja denodadamente para juntar lo necesario para formar con ellas un hogar feliz. Es este amor el que las hace fuertes.

Sin embargo, ¡cuántos peligros no hay para estas chicas de la calle Florida o de la calle Estado! Los hombres no creen en su virtud. Hay jefes inescrupulosos que las consideran como juguetes de sus caprichos. En "La chica de la calle Florida" conocemos a uno de estos hombres que abusaba de su puesto para causar la desgracia de sus empleadas. Es una historia real y triste, que llena de pena el alma pero que al mismo tiempo servirá de consuelo a las mujeres que hayan tenido que sufrir por encontrarse en situaciones semejantes.

"La chica de la calle Florida" se estrenará el Martes en los teatros Setiembre, Esmeralda y Brasil, salas a las cuales ha cedido los derechos de presentación la Mundial Film.

"OTELO", POR EMILIO JANNINGS.—Este monumento del arte cinematográfico germánico no debe ser confundido con una antigua película italiana que se ha exhibido en teatros de barrio. La versión del "Otelo" de Shakespeare que se dará el Jueves en los teatros Setiembre y Brasil y el Viernes en el Esmeralda, es producción de Hugo Stinnes y su costo es en nada inferior al de "Lady Hamilton" y "Lucrecia Borgia".

Emilio Jannings, el actor coloso, el protagonista de "Dubarry", "Ana Bolena", "La bota del invasor" y "Dantón", es el héroe de esta cinta. Su caracterización es maestra.

La condesa Ica von Lenkeffy, una de las más bellas artistas alemanas, ha creado el rol de Desdémona. Es una revelación esta admirable mujer y no es aventurado predecirle que alcanzará una popularidad superior a la de Pola Negri.

La proyección será acompañada por una espléndida orquesta de 10 profesores con la música de la ópera del mismo nombre.

PROGRAMAS DE HOY

SALA IMPERIO.— Matinée, 5.a función de "El hijo del circo". Selecta "¿Qué quieren las mujeres?" Especial "Marido de seda, mujer de percal". Noche "El regalón de la abuelita".

SPLENDID.—Matinée "Fargo, el ceñudo". Selecta y 1.a de la noche, "El eterno don Juan". Especial y 2.a de la noche "Audacia contra audacia".

ESMERALDA.— Matinée, penúltima función de "Buffalo Bill" y "Fuego certero". Selecta "Rosa de fuego". Vermouth y noche "Ensueños desvanecidos".

SETIEMBRE.— Matinée, penúltima de "Buffalo Bill". Selecta "Rosa de fuego". Vermouth y noche "Ensueños desvanecidos".

BRASIL.—Matinée, 4.a función de "Buffalo Bill" y cómicas. Selecta, "Esposa modelo". Vermouth y noche, "Ensueños desvanecidos".

ALHAMBRA Y VICTORIA.— Matinée "El brazo amarillo". Especial y noche "Hasta que nos volvamos a ver".

POLITEAMA.— Matinée "Perseguido por tres". Selecta "Flor de la muerte". Tarde y noche "Una mujer sin importancia".

EXCELSIOR.— Matinée, 2.a función de "Buffalo Bill" y 3.a de "A toda velocidad". Especial y noche, "Mátame, pero no me pierdas".

ELECTRA.— Matinée "Perseguido por tres". Selecta "Idolos de barro". Especial y noche "Mujeres inconscientes".

OLYMPIA. — Matinée "Pariente pobre". Especial y noche "Prisioneros del amor".

AMERICAN CINEMA.— Matinée, 4.a jornada de "Las dos niñas de París". Selecta y noche "El regalón de la abuelita".

INDEPENDENCIA.— En matinée, "Carmen". Especial, 1.a función de "Perseguido por tres". Noche "Otello" y "La escuela de los encantos".

DIECIOCHO.— Matinée "El regalón de la abuelita". Especial y noche "El pelo de la dehesa".

IRIS.— Matinée "El regalón de la abuelita" Especial y noche "La malquerida".

NOVEDADES.— Matinée, final de "A toda velocidad". Especial y noche "La malquerida".

NOVEDADES.— Matinée, final de "A toda velocidad". Especial y noche "La crisis de un amor".

MINERVA.— Matinée, 1.a de "El sendero sangriento". Especial, 4.a jornada de "Las dos niñas de París". Noche "Amor sin remordimientos".

FRANKLIN. — Matinée, 3.a de "Buffalo Bill" y 3.a de "A toda velocidad". Especial, 2.a de "Las dos niñas de París" y 5.a de "Buffalo Bill". Noche "Amores de apaches".

HIPPODROME.— Matinée, 2.a de "Buffalo Bill" y 2.a de "El sendero sangriento". Especial, 4.a de "Buffalo Bill" y "El vagón de la farándula". Noche "Corazón de huaso".

AVENIDA.— Matinée, 5.a función de "Las dos niñas de París" y cómicas. Selecta "El misterio del cuarto N.o 17". Especial y noche "El príncipe de ensueño".

MUNDIAL.— Matinée, final de "A toda velocidad" y 4.a de "Buffalo Bill". Vermouth y noche "¿Qué quieren las mujeres?" y "La moral de los solteros".

SELECTA.— Matinée, 2.a función de las seriales "A toda velocidad" y "Buffalo Bill". Especial, final de "A toda velocidad" y "Frivolidad, tú tienes nombre de mujer". Noche "La malquerida".

PEDRO DE VALDIVIA.— Matinée, estreno de "Buffalo Bill". Especial y noche "Herencia de lágrimas" y "La maratón".

ALAMEDA.— Matinée "Perseguido por tres" y última parte de "Buffalo Bill". Especial "Rosa de fuego". Noche "Esposa modelo".

COLON.— Matinée, 3.a de "Buffalo Bill". Especial, 4.a función de "A toda velocidad" y "El regalón de la abuelita". Noche "Mátame, pero no me pierdas" y "El regalón de la abuelita".

DELICIAS.— Matinée, 4.a función de "Buffalo Bill". Especial, 5.a de "Buffalo Bill". Noche "La reja de los amantes".

ODEON.— Matinée, 4.a función de "Las dos niñas de París" y 1.a de "Perseguidos por tres". Especial y noche "Aña en el Este" y "Las corsarias".

ATENAS.— Matinée, 4.a función de "A toda velocidad". Selecta "La malquerida". Vermouth y noche "Ser o no ser".

IMPERIAL.— Matinée "El brazo amarillo". Especial "¿Qué quieren las mujeres?". Noche "El regalón de la abuelita".

REPUBLICA.— Matinée, 4.a función de "A toda velocidad". Vermouth y noche "La reja de los amantes".

AVENIDA MATTA. — Matinée, "La isla del terror". Especial y noche "El príncipe de los ensueños".

Selecta a las 4.30 - Setiembre y Esmeralda Hoy

ROSA DE FUEGO

ESCENAS CANTADAS POR LA TONADILLERA GABRIELA UBILLA Y POR EL BARITONO BOLIVAR

MUEBLES

GRAN REBAJA DE PRECIOS

DORMITORIOS, desde $ 550 hasta	$ 5.000
JUEGOS salita, de nueve piezas	390
ESCRITORIOS cortina, grandes, dobles	490
MESAS ESCRITORIOS	110
ESTANTES para libros, desde	90
ARCHIVADORES, desde	140
JUEGOS COMEDOR, estilo colonial	2,000
JUEGOS DE HALL estilo colonial	1,700
JUEGOS DE COMEDOR en lingue, desde	750

EXISTENCIA VARIADA. PRESUPUESTOS Y DIBUJOS A GUSTO DEL CLIENTE. LA CASA EFECTUA INSTALACIONES DE NEGOCIOS.

Fábrica Nacional de Muebles

Serrano 398, esq. Cóndor; Casilla 631.—Teléfono 95 Matadero.

CARLOS ORTUZAR OVALLE

LOCA POR CASARSE

DELICADA COMEDIA SOCIAL
OBRA DEL FIRST NACIONAL CIRCUIT
LA MAS SABIA LECCION DE AMOR Y ALEGRIA QUE USTED HAYA RECIBIDO

Avenida-Hoy VICUÑA MACKENNA 624 CIA. CINEM. ITALIO-CHILENA

MATINEE MONSTRUO, A LAS 2.30

1.o LAS DOS NIÑAS DE PARIS, quinta función.
2.o CONTRATIEMPOS DE UN CONTRABANDISTA, por HARRYET HAMMOND.
3.o HAROLD LLOYD, EN MAS VALE LLEGAR A TIEMPO.
4.o CHAPLINA FAZENDA, en AMARGA LUNA DE MIEL.

SELECTA, A LAS 4.45
El último triunfo de la Fox. Aventuras y Misterio.

EL MISTERIO DEL CUARTO N.o 17
por JORGE WALSH.

Hoy EN ESPECIAL Y NOCTURNA Obsequio DE BOLETOS PARA LA RIFA DE UN Auto

ESPECIAL, A LAS 6.20.— NOCHE, A LAS 9.20.— PLATEA: $ 2.50

14.a REUNION SOCIAL DE OTOÑO

—ESTRENO PARAMOUNT—

Una obra poética, cuyas escenas encierran el más bello romance de amor:

El Príncipe de Ensueño

Creación del gentil actor

TOMAS MEHIGAN

Además en la noche:

HAROLD LLOYD, en MAS VALE LLEGAR A TIEMPO

Para Trabajo Fino

No pida solamente lana

Exija marca "OVEJA"

La mejor Lana Inglesa que ha llegado al país

Gran surtido de colores en partida y entera

Precio especial para introducir la marca **$ 2** la madeja de 25 gramos

Fábrica Vienesa de Tejidos de punto

54 ESTADO 54

SANTIAGO

ARBOLES

Frutales y forestales, gran existencia de acacios, variedades escogidas. Rosas injertadas y de franco pie, Crysanthemus, y un inmenso surtido de plantas finas, ofrece al más bajo precio de plaza el **CRIADERO SANTA JULIA, de Ñuñoa.**

RICARDO PRESSON

Avenida Irarrázaval 4029. — Teléfono 17 de Ñuñoa

Muestrario en **Galería Alessandri N.o 16, Teléfono 274.**

CASA MATEO DELPORTE

ROSAS 1260, entre Morandé y Teatinos

La Casa Mateo Delporte avisa a su distinguida clientela que en la presente semana habrá realización en toda clase de tejidos. Hay sederías, lanas, algodones.

Lienzo Inglés a $ 0.80 el metro, etc., etc.

No apurarse por comprar el mismo día Lunes. Hay bastante existencia para toda la semana.

SEÑORAS

Aprovechen la que ofrece la

REALIZACION DE SOMBREROS

REPUBLICA 46

Fábrica de Sombreros

Lindas hormas de paño, desde $ 15.00. Sombreros de fieltro, peluche y terciopelo, a precios muy rebajados.

Joven

honorable, buena letra, escriba a máquina, para trabajo de oficina, necesitamos.

EL CREDITO COMERCIAL

CASILLA 7539

INFORMACIONES CABLE
DE NUESTROS CORRESPONSALES ESPECIALES, VIAS EASTERN Y ALL AMERICA CABLES INC., Y DE "THE UNITED PRESS"

TROPAS BRITANICAS ENTRARON AYER A DUSSELDORF

M. POINCARE INSISTE EN QUE LA RESPUETA A ALEMANIA SEA CONJUNTA

Se pediría previamente a Berlín que abandone la política de resistencia en el Ruhr.— El Ruhr no será abandonado, a menos que Alemania pague las reparaciones.

PARIS, 9.—El Premier, M. Poincaré ha notificado a Gran Bretaña, Italia y Bélgica, que mantiene su deseo de que se suscriba una respuesta conjunta a Alemania, estimando que será una simple solicitud a Berlín para que revoque sus órdenes de mantener la resistencia pasiva en el Ruhr.

M. Poincaré llama la atención de que esta medida constituiría el primer paso, considerándolo de lo más necesario para la discusión de la respuesta a las proposiciones alemanas. Inglaterra quedaría en libertad de tomar cualquiera ulterior decisión respecto a las reparaciones. Mientras el gobierno francés pueda evitar una desautarización de la política seguida hasta ahora, desautorización que tendría que redundar en mal de las futuras negociaciones, M. Millerand ha pedido a Lord Robert Cecil que la explicación de tal tesis francesa la diera al Gabinete británico, insistiendo en que no se puede abandonar el Ruhr, a menos que Alemania pague.

JOHN DEGANDT.—(U. P.).

La próxima reunión del Consejo de la Liga de las Naciones

Asuntos que figuran en la tabla de la sesión del 29 del presente

GINEBRA, 9. — A pesar de la oposición de Francia, Gran Bretaña ha notificado a la Secretaría de la Liga de las Naciones de su intención de pedir en la reunión del Consejo de la Liga, el 29 del presente, la realización de una investigación respecto de la administración del valle del Sarre.

Los otros puntos incluídos en la tabla de dicha reunión, que ha sido publicada hoy, son la supresión de la esclavitud en Abisinia, el programa norteamericano referente a la fiscalización de la producción de opio, la petición de los Estados Unidos en el servicio de Estados Unidos en el sentido de que una Comisión Internacional investigue la esclavitud blanca, el llamamiento d Hungría, que solicita la intervención de la Liga para evitar que Rumania se apropie de terrenos húngaros, actitud que amenaza provocar una guerra; petición del Canadá, de una interpretación precisa del artículo 10 del Pacto; reconstrucción económica de Austria y una docena de otras cuestiones.—(U. P.)

GRAN BRETAÑA

Experimentos con un helicóptero

LONDRES, 9. — El aviador Luis Brennean que ha estado probando secretamente un helicóptero de su invención, ha conseguido elevarse verticalmente, alcanzando en quince minutos, una altura de veinte pies.—(U. P.)

Fallece la princesa Christian, tía del Rey Jorge V

LONDRES, 9.— La Princesa Christian murió hoy en la mañana. La Princesa fallece a los 77 años de edad y después de haber estado enferma numerosos días, víctima de un fuerte ataque al corazón, seguido de una violenta influenza. La Princesa Christian era hija de la Reina Victoria, y se había casado en 1866 con el Príncipe Christian de Schleswig Holstein,

del cual tuvo 4 hijos. El hijo mayor, Príncipe Christian Víctor, murió en Sur Africa durante la guerra anglo-boer, y otro de sus hijos, el Príncipe Alberto, se naturalizó alemán mucho antes de la guerra y sirvió en el ejército germánico durante la conflagración mundial.—(U. P.)

DOS MILLONES DE LIBRAS PARA MODERNIZAR LA MARINA ARGENTINA.

BUENOS AIRES, 9.—El mensaje del Ejecutivo al Congreso solicita los fondos necesarios para modernizar las naves de guerra, el total de los cuales se mantiene en reserva. Sin embargo, se cree que el Ejecutivo ha solicitado para tal objeto alrededor de unos dos millones de libras.

La mayor parte de este dinero será invertida en la modernización de los acorazados "Moreno" y "Rivadavia". Las modificaciones que se introducirán en el resto de las naves serán reducidas. Se adquirirá, además, probablemente, una partida de torpedos, con las cargas explosivas necesarias.

Se asegura que las naves argentinas, una vez introducidas en ellas esas mejoras, tendrán un poder semejante guardadas, las debidas proporciones, al de las principales marinas del mundo.—(U. P.)

La libra esterlina vale 396,000 marcos

LONDRES, 9.— El marco se cotizó a razón de 396,000 por libra esterlina.

El fallecimiento de la Princesa Cristian

LONDRES, 9.—El Rey decretó cuatro semanas de duelo en la Corte, con motivo del fallecimiento de la princesa Cristián. Sus funerales se realizarán en el castillo de Windsor el 15 del presente.—(U. P.)

El empréstito a Austria

LONDRES, 9. — El Banco de Inglaterra ha pedido propuestas para 14 millones de libras esterlinas del empréstito austriaco, con el 6 por ciento de interés, que se emitirá a 80, y cuyo vencimiento ha sido fijado para 1943, suma que constituya la parte que corresponde a Gran Bretaña del empréstito de 650 millones de coronas oro, autorizado por la Liga de las Naciones y del que Francia, Gran Bretaña y Checoeslovaquia han garantizado cada una un 24.5 por ciento, Italia el 20 por ciento, Bélgica el 2 por ciento, Suecia el 2 por ciento, Dinamarca el 1 por ciento y Holanda el 1 po ciento.

El empréstito está garantizado por las entradas de aduanas y del monopolio del tabaco austriacos.—(U. P.)

EL FUTURO DE LAS RELACIONES CHILENO - ARGENTINAS

Alrededor de la Conferencia Panamericana de Santiago. — "Debido a la acción del Gobierno chileno, Argentina está autorizada para dudar y para adoptar precauciones." — Editorial de "La Prensa" de Buenos Aires.

BUENOS AIRES, 9.—"La Prensa" publica un editorial en el que se ocupa de las futuras relaciones argentino-chilenas. Se pregunta cuál fué el pensamiento del Gobierno de Chile al asumir la actitud de desinteresarse de la cuestión de los armamentos en la Conferencia de Santiago. E interroga: ¿Obedeció a que la opinión pública sostiene la necesidad de conservar la alianza con el Brasil, en caso de eventualidades? ¿Considera que el espíritu y la letra de los pactos de Mayo están muertos? ¿Existirá un nuevo plan de política internacional fundada en los grandes y rápidos armamentos, que a los brasileños haya inspirado aquellas negociaciones? Dice después "La Prensa":

"Debido a la acción del Gobierno chileno, Argentina está autorizada para dudar y para adoptar precauciones. Después de la Conferencia de Santiago, quedaron las relaciones inciertas entre Argentina y Chile, el cual reveló lo que Argentina ignoraba y no sospechaba."

"En una entrevista que el senador Bulnes concedió a "La Prensa", insistió en que la opinión pública está en desacuerdo con el Ejecutivo, desaprobando su conducta para con Argentina en la Conferencia."

"La Prensa" calificó de delicada la situación internacional después de la Conferencia, al declararse ésta en favor del aumento de la militarización.

"En el mensaje del Presidente Alessandri al Congreso, cuando comenta la situación refiriéndose a la cuestión de los armamentos se diría que sospecha algo del futuro y que trata de salvar la responsabilidad del país.

"En el discurso inaugural de la Conferencia, el Presidente omitió el mismo temor, tratando de excusar las acciones del Gobierno chileno, en las negociaciones secretas, inspiradas en la visión de las fatales consecuencias del fracaso".

"La Unión" de Valparaíso, comentando el Mensaje del Ejecutivo, dijo que este le brindaba una oportunidad, ya que discurría sobre los armamentos, para disipar las malas impresiones de Argentina, haciendo una franca espontánea rectificación sobre las revelaciones de la Cancillería de Río Janeiro y también una protesta contra el Embajador do Amaral. Sin embargo, en el Mensaje se calla. El incidente del Embajador Amaral, sorprendió a la Asamblea, dando motivo para que se le acusara en Chile de indiscreción. La prensa de Chile anunció el rumor de que el Gobierno chileno pediría el retiro del diplomático brasileño por haber dejado de serle persona grata. El señor do Amaral publicó, en seguida, en los mismos diarios de Chile, diciendo que eso no sucedería, porque cumplía instrucciones de su Gobierno. Y llegó a los pocos días a Chile un telegrama del Ministro de Relaciones de Río, aprobando la conducta del Embajador. No hubo, pues, indiscreción, sino un acto de Cancillería."

"Agotados los esfuerzos de Chile, directos e indirectos, para sustraer a la Conferencia la cuestión de los armamentos, el Gobierno chileno ensayó un movimiento para cubrir su parcialidad ante Argentina, presentando un proyecto sobre adquisición de naves capitales. Este proyecto sobre aumento de las escuadras era violatorio del programa que perseguía su disminución. Se dice que el Presidente y altos funcionarios chilenos persisten en hacer declaraciones personales íntimas, adhiriendo a la Argentina, pero careciendo de la eficacia de los documentos de Cancillería que publicó el Brasil y también de la protesta de Amaral, que no los rectifica. De ellos no quedarán rastros, cuando otros ocupen la Moneda."

"El Mensaje del Presidente Alessandri, niega que la Conferencia perturbó las relaciones de varios países, pero esto lo reconocieron numerosos estadistas y escritores de todas las repúblicas, comentando el fracaso de la cuestión de los armamentos. Basta citar el artículo publicado por "La Nación", el 4 de Mayo. Juzgándose en Chile mismo que el Ejecutivo contribuyó a esta obra, y que ahora ha advertido su error, por consejo de sus propios connacionales, justo sería que que se nos ofreciera una reparación."

"La Prensa" comenta a continuación la situación financiera de Chile y dice que su extenso litoral le impone las onerosas condiciones de una gran potencia marítima, exigiéndole grandes gastos, sin poseer tierras que produzcan permanentemente. Dice que sus fuentes son precarias, sin los tesores necesarios para sostener dichos gastos. Dice que Chile vive expuesto a los intensos peligros de la crisis internacional, que será el teatro de futuras guerras que no se podrán evitar. Se pregunta después "La Prensa": ¿En presencia de tan hondos problemas internos e internacionales, advierten los chilenos que su país obtenga ventajas, distanciándose de la Argentina? ¿Quién podría prestarles una ayuda inmediata, en caso de que la necesitaran? Y añade:

"Tampoco es improbable que el Brasil llegue a un acuerdo con Argentina, operándose una reacción del Brasil hacia el buen sentido público, económico y militar, como lo aconsejan ya eminentes hombres de Estado, lo cual fundiría una sólida unión entre las dos potencias, quedando de esta manera Chile aislado en el Pacífico.—(U. P.).

FRANCIA

Negociaciones con los Estados Unidos

PARIS, 9.— El Gabinete decidió entablar negociaciones con los Estados Unidos respecto a los reglamentos sobre alcoholes. Se tratará de llegar a un acuerdo, pero mientras tanto no se adoptará represalia de ninguna naturaleza.—(U. P.)

Se prohibe un meeting comunista

PARIS, 9.—El Ministro del Interior prohibió el proyectado meeting de los comunistas para el Domingo, frente a la casa de Jaures. Esta reunión tenía por objeto protestar contra los realistas.—(U. P.)

La cosecha será mala

PARIS, 9.— Como resultado de las investigaciones practicadas entre los círculos agrícolas respecto a la cosecha de trigo, se teme que ésta alcance solamente a 80 millones de quintales, lo que sería 10 millones menos que los esperados. Esta situación provocaría una gran alza de precios y haría necesario proceder a grandes importaciones de cereales.

Diputado alemán en libertad

PARIS, 9.—Con motivo de haber sido puesto en libertad por el Gobierno alemán el comerciante francés Cerf, las autoridades francesas pusieron también en libertad al diputado alemán Hollein, y lo expulsaron de Francia.—(U. P.)

ALEMANIA

Tropas británicas entran a Dusseldorf

BERLIN, 9.— Tropas de infantería británicas entraron a Dusseldorf.—(U. P.)

La entrada de tropas británicas a Dusseldorf

BERLIN, 9. — En las esferas del Gobierno se estima que la decisión según la cual una batería inglesa habría entrado a Dusseldorf para participar en la exposición caballar, aclarece la situación, aún no se sabe positivamente si este es el principio de la ocupación de Gran Bretaña en el Ruhr.

Los británicos residentes en esta capital no tienen noticia alguna y la situación se presenta obscura debido a la noticia de que los franceses se preparan a ocupar Kettwig y Werden, entre Dusseldorf y Essen.

Comunican de Dortmund que la policía alemana se ha apoderado de un tren que contenía dinamita y armas destinadas a la organización del programa terrorista.—(U. P.)

La resistencia pasiva en el Ruhr

PARIS, 9. — El canciller no declaró en Munster a los representantes de la prensa que la resistencia debía continuar.—(U. P.)

La huelga en la Alta Silesia

BERLIN, 9. — Informaciones recibidas de la Alta Silesia, indican que la huelga amenaza generalizarse. Los huelguistas piden a Hindenburg obligaron a las autoridades municipales a almorzar.—(U. P.)

Una batería inglesa y una belga entran a Dusseldorf

BERLIN, 9. — Comunican de Dusseldorf que una batería británica y una belga han entrado en la ciudad, para participar en la exposición caballar, hasta el 16 del mes.—(U. P.)

Estudiando la respuesta a Alemania

PARIS, 9.— El Embajador de Bélgica conferenció con el premier Poincaré respecto a la nota alemana. Se cree que las conversaciones entre las Cancillerías de Roma, París, Londres y Bruselas progresan, pero también se asegura que no se adoptará decisión alguna hasta mediados de la semana próxima.—(U. P.)

DE MESA
VITAL POQUINDO
RADIOACTIVA

EL REGRESO DE HERR CUNO A BERLIN

Los nacionalistas le piden suspender las negociaciones, ofreciendo transformar la resistencia pasiva en activa. — La respuestta del Canciller.

BERLIN, 9. — El Canciller Herr Cuno regresó a esta capital, que le tributó una entusiasta recepción.

Una delegación de jóvenes pertenecientes al grupo nacionalista pidió al Canciller que suspendiera las negociaciones, acompañando la petición con el ofrecimiento de transformar la resistencia pasiva en activa.

El doctor Kreukmann, dirigiéndose a Herr Cuno, le dijo: "Estos jóvenes, reunidos, aquí, os expresan su deseo de veros más enérgico. Ellos son la columna vertebral de acero del pueblo y están listos para transformar, en cualquier momento, la resistencia pasiva en activa, pues están preparados a dedicar a esa tarea, no solamente su propiedad, sino también su libertad, su vida y su familia.

"El Gobierno, en sus negociaciones, ha ofrecido ya entregar demasiado; lo sabemos, estamos entre la espada y la pared; todo el pueblo alemán lo asbe también, y no hay retirada posible."

En respuesta a este discurso comprometedor, Herr Cuno dijo: "Si estuviérais en mi lugar y día a día y hora tras hora, hubiéraís tenido que soportar la responsabilidad de todo, no obraríais en forma diferente de Yo, que lo ha hecho el Gobierno, que seguirá ciñéndose a la misma conducta, persiguiendo su política de fidelidad y honradez".—CARL D. GROAT (U. P.)

ENERGICA NOTA A ALEMANIA

Se le conmina a que cese en la resistencia pasiva

PARIS, 9. — El Gobierno comunicará a Bélgica y demás aliados sobre la conveniencia de contestar en conjunto la nota a Alemania. El Gabinete se reunirá mañana Domingo para tratar del mismo asunto.

La comisión inter-aliada le envió a Alemania una nota concebida en enérgicas frases para que obligue a los alemanes de la región del Ruhr a cesar en la resistencia pasiva y no aceptando la excusa dada por Alemania de que con motivo de la ocupación no podía hacerse responsable de los posibles ataques a los comisarios franco-belgas.—(U. P.)

Los preparativos Navales Británicos

Declaraciones del senador norteamericano Borah

WASHINGTON 9.—Los senadores Borah y Curtiss dan los pasos necesarios con el objeto de procurar que se celebre una nueva reunión internacional sobre armamentos, similar a la de Washington, con el objeto de tratar de lo relativo a los submarinos, fuerza aérea y gases asfixiantes.

El senador Borah, refiriéndose en particular a los preparativos navales británicos, hizo la siguiente declaración:

"Nuevamente nos encontramos ante una carrera de armamentos, y los Estados Unidos están en el deber de provocar una iniciativa para que se suspenda".

Aunque la actitud del Gobierno no ha cambiado respecto a este asunto, son muchos los funcionarios que aseguran que la opinión pública norteamericana favorece una limitación aún mayor de los armamentos y hacen notar que en la reciente Conferencia Panamericana se evidenció un sentimiento mucho más avanzado que el que informa la política del Gobierno en esta materia.

Calefacción Central
EN TODOS LOS SISTEMAS
Ejecutan los especialistas, Departamento Sanitario de
MORRISON & Co.
Ahumada 65-77. — Santiago

Boteríá Rigo
112 - ESTADO - 112
Casa especialista en calzado sobre medida. Nuestro calzado para la venta está confeccionado a mano y con materiales solamente importados.
Gran surtido en calzado para tenis y con suela de goma para gimnasia.
Atendemos pedidos de provincia.
PEDRO RIPOLL Y CIA.
ESTADO 112
J-10

LA SAN JUAN DE DIOS
avisa a toda persona que tenga alguna operación pendiente comprendida entre los
N.os 88,184 al 88,665
se sirva retirarla o renovarla antes de las 9 y media horas del día 11 del corriente, fecha en que se licitarán en remate público.
NOTA IMPORTANTE.—Se pone en conocimiento de los interesados, que los rescates y renovaciones sólo podrán efectuarse hasta momentos antes del remate, según orden de la Inspección de las Casas de Préstamos.
J-11

Ocasión
Catres de bronce, catres de fierro y bronce, colchones de lana, sommiers y toda clase de ropa de cama, se vende a precios de verdadra ocasión.
EL AGUILA
SAN DIEGO 460
Frente a la Plaza de Almagro

El Mejor Abono
Mayor rendimiento en las cosechas
SALITRE
Sódico de 95o|o y potásico de 25o|o desde un saco ofrecen
WESSEL, DUVAL & CIA
HUERFANOS ESQ. MORANDE
Agentes exclusivos de la Asociación de Productores de Salitre de Chile
Fácil aplicación
Análisis gratis de tierras

A cinco buenos calculadores :: reemplaza una máquina ::
Brunsviga
H. Fölsh y Cia. Valparaíso
R. Arestizábal S.
SANTIAGO
Galería Alessandri, of. 8-10 Teléfono 940 — Casilla 3103

GRAFICAS DEL EXTERIOR

LOS ORIGINALES DE TODOS LOS CABLEGRAMAS QUE SE INSERTAN EN ESTA SECCION ESTAN A DISPOSICION DEL PUBLICO EN ESTA IMPRENTA

UN GOLPE MILITAR DERROCA EL GABINETE BULGARO

BULGARIA

El Gabinete revolucionario

LONDRES, 9.— Informaciones procedentes de Sofía, anuncian que el nuevo Gabinete revolucionario se mantiene por orden de los militares, que son los que dominan la situación. Forman parte del nuevo Gabinete, Premier, y Ministro de Relaciones y Guerra, señor Zankoff; Interior, general Rousseff; Agricultura y Educación, señor Molloff; Justicia, señor Smyloff; Finanzas, Thodoroff; Comercio, señor Boboshevsky; Ferrocarriles, señor Vazassoff; y Obras Públicas, señor Stoentchef. — (U. P.)

Un golpe militar derroca el Gobierno

LONDRES, 9. — El corresponsal de "The Exchange Telegraph Company" en Sofía, anuncia que a consecuencia de un golpe militar todos los Ministros han sido arrestados, organizándose un nuevo Gabinete.—(U. P.)

El golpe militar

BUCAREST, 9.—Informan de Sofía que los militaristas, apoyados por los políticos opositores, rodearon el Parlamento y arrestaron a todos los Ministros y diputados que se hallaban en el recinto. Luego recorrieron los domicilios de los miembros del Parlamento restantes, deteniéndolos.

Todas las fronteras han sido cerradas. Reina tranquilidad en todo el país.—(U. P.)

Jabón Balsámico
EL MEJOR

SUIZA

LOS INTERESES DE LA DEUDA OTOMANA

LAUSANNE, 9.— Los delegados aliados a la Conferencia, han recibido instrucciones de sus respectivos gobiernos, respecto a la cuestión de la deuda otomana. Los aliado celebraron una reunión a raiz de recibir las referidas instrucciones.

Se estima que Gran Bretaña y Francia insistirán en que Turquía pague los intereses de la deuda en oro esterlino, en vez de hacerlo en franco papel, si bien estarían dispuestos a hacer grandes concesiones respecto a la naturaleza de los pagos.— (U. P.)

Informaciones Comerciales, por Cable

Los cambios

NUEVA YORK, 9.—Se han fijado hoy los siguientes cambios:

Gran Bretaña, 4.61 1/8 dólares por libra esterlina.

Francia, 6.41 1/2 centavos oro por franco.

Alemania, 81.600 marcos por dólar.

Chile, 13.70 centavos oro por peso.

Japón, 49.15 centavos oro por yen.—(U. P.)

Mercado de Metales

NUEVA YORK, 9.—El cobre se cotizó hoy a razón de 15 centavos oro la libra para pago al contado.

El estaño se cotizó hoy a razón de 42 centavos oro la libra para pago al contado.—(U. P.)

Las cotizaciones de las acciones salitreras

LONDRES, 9. — Las acciones de las compañía de salitre chileno se cotizan en la siguiente forma:

Angela: 34 chelines.
Alianza: 440 chelines.
Nueva Pacca: 25 chelines.
Nueva Tamarugal: 50 chelines.

Pan de Azúcar: 4 chelines.
Rosario: 30 chelines.
Salar del Carmen: 64 chelines.
Santa Catalina: 33 chelines.
Tarapacá y Tocopilla: 15½ chelines.

Londres: 49 chelines.
Aguas Blancas: 31⅝ chelines.
Anglo-Chilena: 58 chelines.
Lautaro: 160 chelines, fuera de utilidades y derechos.
Liverpool: 65 chelines.
Santiago: 56 chelines.—(U. P.)

PRESTAMOS
Sobre alhajas, pianos, victrolas, artículos plaqué, objetos de arte, etc., etc.
San Diego 460
EL AGUILA

ESPAÑA

Banquete al Infante Fernando de Baviera

MADRID, 9.— El Ministro de Bolivia obsequiará esta noche con un banquete al Infante Fernando de Baviera y su esposa. Asistirán numerosos diplomáticos.—(U. P.)

La situación de los españoles en Cuba

MADRID, 9. — El diario "El Sol" llama la atención del Ministro de Estado hacia los malos tratos de que son víctimas los españoles en Cuba. Asegura que son atropellados por los propietarios de las colonias agrícolas y lamenta la indiferencia y el desamparo en que se encuentran los españoles en Cuba.—(U. P.)

Estatua a Colón en América

MADRID, 9.— Los diarios elogian el acuerdo de la Cámara del Uruguay de levantar una estatua a Cristóbal Colón en América, en la que se exhibirán los bustos de los hombres más representativos de toda la América.—(U. P.).

Los funerales de Monseñor Soldevila

ZARAGOZA, 9.— El Ministro de Justicia llegó hoy, a fin de concurrir al sepelio de Monseñor Soldevila.

La ceremonia fué solemnísima. La comitiva acompañó el cadáver desde el templo hasta el Cementerio.—(U. P.).

Petición de los panaderos

VIGO, 9.— Los panaderos piden aumentos en sus jornales.—(U. P.).

Continúa la huelga en Barcelona

BARCELONA, 9.— Continúa la huelga de transportes, debido a la intransigencia de los patrones.—(U. P.).

Incremento de la huelga

BARCELONA, 9.— La huelga de los operarios de trasporte se ha incrementaro con la adhesión de los descargadores y de los obreros de los Mercados.

Los actos de cabotage continúan aumentando.— (U., P.)

Traslación de los restos de Monseñor Silvela a la Catedral

ZARAGOZA, 9.— Con toda solemnidad se ha hecho la traslación del cadáver de Monseñor Silvela a la Catedral. El comercio cerró sus puertas y en las fábricas se suspendió el trabajo. Las tropas formaron por las calles por donde debía pasar el cortejo. Concurrieron, además, de todo el elemento oficial, los Obispos de España y las órdenes religiosas. E

para teñir e.
Cas
SOLO RECOMENDAMOS LAS FAMOSAS Y LEGITIMAS
ANILINAS ALEMANAS
BRAUNS — CORONA
BOTICA KLEIN
HUERFANOS esq. BANDERA

2.a SEMANA DE NUESTRA

LIQUIDACION GENERAL POR BALANCE

TODOS LOS ARTICULOS CON NUEVAS GRANDES REBAJAS DE PRECIOS POR LIQUIDACION TOTAL DE LAS EXISTENCIAS

GENEROS PARA ABRIGOS

GENEROS pura lana, ancho 145 ctms., el metro a	$ 9.95
PAÑOS nacionales pura lana, ancho 145 ctms., el metro a	$ 11.90
GAMUZAS listadas y de cuadros, ancho 145 ctms., el metro, a	$ 13.80
TERCIOPELOS finos, importados, ancho 140 ctms., (colores saldo), el metro a	$ 14.80
GAMUZAS francesas muy finas, ancho 145 ctms, gran réclame, el metro a	$ 17.80
MUFLONES ingleses muy gruesos, ancho 140 ctms., el metro, a	$ 19.80

GENEROS PARA TRAJES

SARGAS pura lana, el metro	$ 6.90
GABARDINAS negras, mezcladas, ancho 140 ctms., el metro	$ 7.90
POPELINAS negras, pura lana, el metro	$ 7.90
SARGAS azules, ancho 110 ctms., el metro	$ 9.90
SARGAS negras y azules, ancho 140 ctms., el metro	$ 12.80
GENERO imitación jersey, ancho 140 ctms., el metro	$ 14.80
GABARDINAS finas, ancho 135 ctms., el metro	$ 16.80
TERCIOPELO inglés muy fino, ancho 75 ctms., el metro	$ 16.80
CASIMIR azul y negro para traje sastre, ancho 145 ctms., el metro a	$ 19.80

Todos los géneros de lana los hemos rebajado 30 por ciento del costo.

CASIMIRES PARA CABALLEROS

CASIMIRES para niños, metro a	$ 10.80
CASIMIRES nacionales, pura lana, metro, a	$ 19.80
GRAN LOTE de casimires ingleses para trajes y abrigos, el metro a	$ 19.80
GRAN LOTE de casimires finos, el metro a	$ 29.80

Una visita a nuestra Casa le reportará a Ud. grandes y positivas economías

Liquidación sin precedentes en la historia comercial de nuestra casa

Sobretodos ingleses para caballeros, a $ 115.00 cada uno.

PARAGUAS

Liquidaremos también un gran lote de paraguas a precios regalados.

FRAZADAS DE LANA

10,000 FRAZADAS españolas, artículo de superior calidad, c|u. a	$ 34.80
5,000 FRAZADAS en colores Vicuña, rosado y celeste, para plaza y media, c|u. a	$ 37.80

SEDAS

PONGES gruesos, ancho 1 metro, el metro	$ 14.80
TAFETANES pura seda en 50 colores diferentes, a	$ 18.80
ESPUMILLAS de pura seda, muy gruesas, y en 50 colores, metro	$ 19.80
GABARDINAS pura seda, metro	$ 24.80
MARROCAIN pura seda, metro	$ 29.80

La inmensa variedad de colores y los precios regalados de Crepe Marrocain y Espumillas de seda será la nota sobresaliente de la sección sederías.

10,000 paraguas de algodón y seda a precios regalados

Para esta Gran Liquidación hemos aumentado nuestro personal

CREAS PARA SABANAS

CREA fina, ancho 160 ctms., el metro	$ 3.90
CREA fina, ancho 210 ctms., el metro	$ 5.80
CREA fina, ancho 220 ctms., el metro	$ 6.80
CREAS ½ hilo, el metro, desde	$ 6.60
CREAS ¾ hilo, el metro, desde	$ 7.90
CREAS puro hilo, el metro, desde	$ 11.80

LIENZOS

LIENZO fino, mejor que el Caballo Alado, la pieza de 20 yardas	$ 27.80
LIENZO extra, mejor que el ZEZZ, la pieza de 20 yardas	$ 44.80

BATISTAS DE HILO PARA ROPA FINA

BATISTA Larda, ancho 1 metro, la pieza	$ 44.80
BATISTA Butrón, ancho 1 metro, la pieza	$ 49.80
BATISTA Sollave, ancho 1 metro, la pieza	$ 54.80

Nuestro gran surtido de géneros blancos finos, para novias, y creas para sábanas, llamará la atención por la superior calidad de los artículos y sus bajos precios.

GENEROS PARA CORTINAS

UN GRAN LOTE de géneros para cortinas en 90 ctms., de ancho y con dibujos muy bonitos, el metro	$ 1.60

Horas de venta: de 9 a 12 y de 2 a 6 y media.

No se dan muestras ni se mandan a provincias.

No se mandan paquetes a domicilio.

ALMACENES DE LIQUIDACIONES

JUNIO DE 1923

Unicos en Sur-América autorizados por las Asociaciones de Fabricantes Europeos y Americanos para vender las mercaderías rezagadas en Aduana

ESTADO 135 - 137

féretro era conducido por el párroco de Lafulsi. Los fieles subían de sesenta mil.— (U. P.)

Los cotidianos atentados de Barcelona

BARCELONA, 9.— Durante el entierro del cabo de Somaten, José Fanquera, entre la enorme concurrencia, unos desconocidos dispararon al señor Laureano Murtrá, dejándolo herido de suma gravedad.—(U. P.)

ITALIA

El Vesubio en actividad

NAPOLES, 9. —El Vesubio está en gran actividad desde el Jueves. En tres de los costados del volcán se han formado grandes cráteres y del cono sale gran cantidad de lava en estado de incandescencia.—(U. P.)

El Gabinete aprueba el proyecto de reforma electoral

ROMA, 9.— El Gabinete continuó el examen del texto del proyecto de reforma electoral, declarándose que todas las críticas que se le hacían eran infundadas. El proyecto fué aprobado, incluso las modificaciones que le hizo en su informe el secretario Acerbo.—(U. P.).

JEFE DE LA MISION ECONOMICA EN RUSIA

ROMA, 9.— El Comandante señor Renato Piacentini, Ministro de Italia en Riga, ha sido nombrado jefe de la misión económica de Rusia.—(U. P.).

En espera de la visita del Rey

PADUA, 9.— Mañana llegará el Rey. Visitará la feria de muestras. Inaugurará el Portal de Bronce del edificio de la Universidad, en homenaje a los estudiantes muertos en la guerra.—(U. P.).

Alquisición de "Il Secolo"

MILAN, 9.— Un sindicato ha comprado el diario "Il Secolo" en diez millones de liras. Mantendrá la defensa del fascismo.— (U. P.)

Movimientos sísmicos

BARI, 9.— Varios movimientos sísmicos que se han venido produciendo últimamente, ha llenado de pánico a las poblaciones de San Marco, Garganico, San Severo, Lucera, Torre Maggione, San Paolo Vitale, etc. No se conocen detalles sobre los perjuicios.—(U. P.)

Para abaratar el costo de la vida

ROMA, 9.— Con el objeto de abaratar el costo de la vida, el Gabinete resolvió exceptuar del pago de derechos la importación de carnes congeladas, de conservas, arenques, pescado secos y de otros artículos. También se acordó reducir el impuesto a los novillos.— (U. P.).

Viaje del Premier

ROMA, 9.— El señor Mussolini, acompañado del Ministro de Marina, ha partido a Civita Vechia, continuará a Sardania para participar en la peregrinación a Caprara.—(U. P.)

El Gabinete felicita a Mussolini por su discurso del Senado

ROMA, 9.— En la reunión del Gabinete, el señor Federzoni, a nombre de sus colegas, felicitó a Mussolini, por el discurso que pronunció ayer, sobre política exterior e interna de Italia.—(U. P.)

La reforma electoral en el Senado

ROMA, 9.— El jefe del Gabinete señor Mussolini entregó al señor De Nicola el texto del proyecto de la reforma electoral, el que deberá ser examinado por una comisión de diez senadores.

Mussolini solicitó que la comisión evacúe su informe dentro de quince días a más tardar, con el objeto de que pueda iniciarse el debate el dos de Julio.—(U. P.)

JAPON

Las negociaciones ruso-japonesas

TOKIO, 9.— El representante ruso, Joffe, ha notificado al barón Goto que está dispuesto a entrar en las negociaciones preliminares tendientes a la organización de una conferencia ruso-japonesa, manifestando que, a su juicio, concesiones mutuas harían posible un acuerdo.—(U. P.)

RUSIA

Las inundaciones causadas por el Volga

ESTOCOLMO, 9.— Informaciones recibidas de Moscú anuncian que se calcula en 400 los ahogados y en 70,000 las personas que han quedado sin hogar debido a las recientes inundaciones en el Volga inferior.—(U. P.)

La salud de Lenine

MOSCU, 9.—La salud de Lenin está mejorando rápidamente desde que se alejó de la residencia que ocupaba en las vecindades de Moscú.—(U. P.)

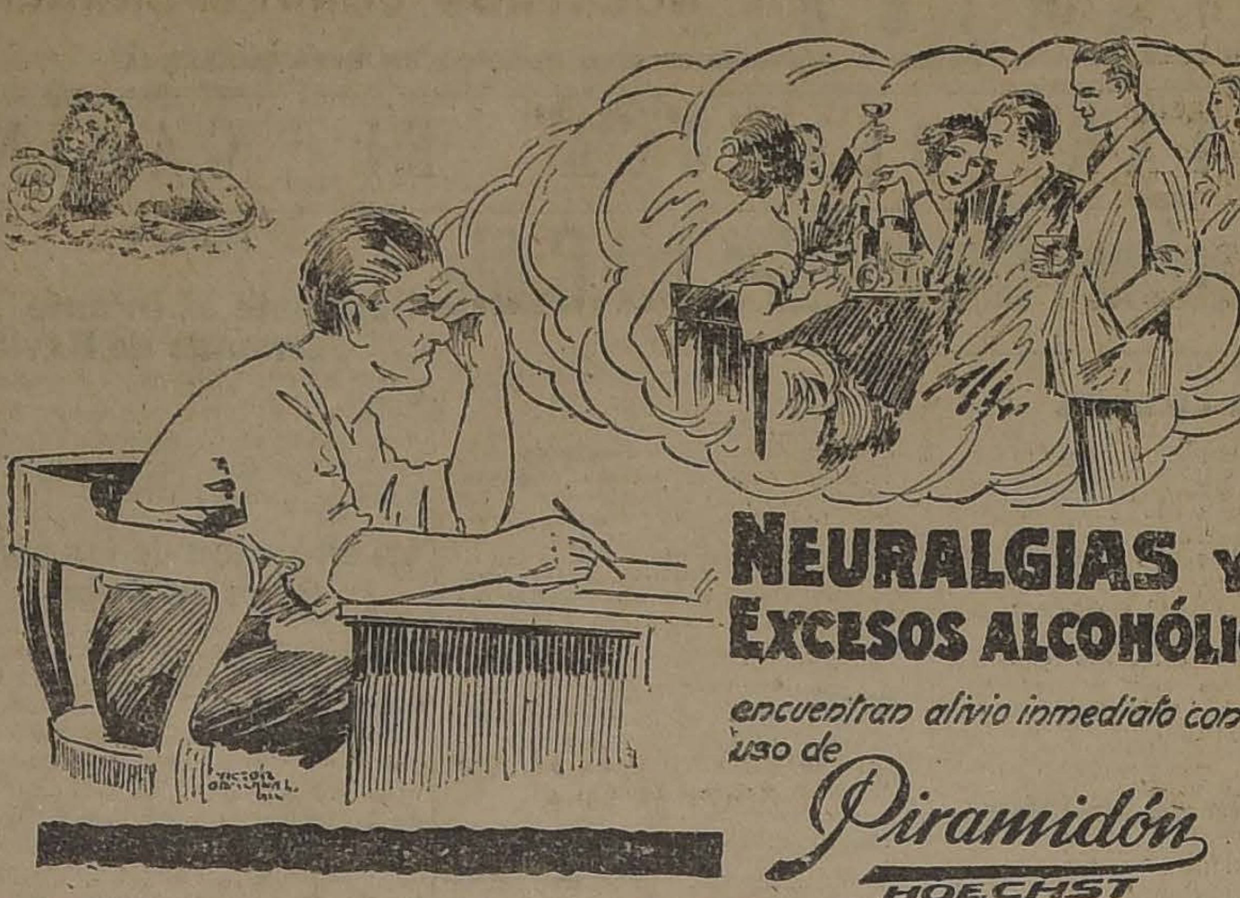

NEURALGIAS y EXCESOS ALCOHÓLICOS
encuentran alivio inmediato con el uso de
Piramidón
HOECHST

MARRUECOS

La reandación de las operaciones

MADRID, 9.— En los centros militares se afirma que a fines del mes se reanudarán las operaciones en Marruecos.— (U. P.)

ESTADOS UNIDOS

El aeroplano que llevó Amundsen al Polo está en buenas condiciones

NUEVA YORK, 9.—La Cámara Comercial de Aeronáutica ha anunciado que el aeroplano en que el explorador Amundsen intentará realizar un vuelo por sobre el Polo Norte, fué cuidadosamente revisado y que fué vendido en excelentes condiciones. Se ha desmentido además la noticia procedente de Berlín, según la cual el avión tendría un motor viejo y defectuoso.

La Cámara ha citado el testimonio del ex-piloto Oscar Rombal y el de Harry Larsen, según los cuales el motor es nuevo y se encuentra en perfecto estado.—(U. P.)

Dos estrellas de la pantalla se separan de sus maridos

LOS ANGELES, 9.— La estrella cinematográfica Gladys Walton ha obtenido el divorcio de su esposo Frank Liddell.— (U. P.)

NUEVA YORK, 9.— Se ha confirmado el rumor de que la conocida estrella de la pantalla, Elsie Ferguson se ha separado de su marido, Thomas T. S. Clarke.— (U. P.)

La concesión Chester

NUEVA YORK, 9.— Mr. Frederick Backall, vice-presidente de la "Ottoman American Development Co.", con los títulos de las concesiones Chester, ha anunciado que en breve se dirigirá a Turquía, acompañado de una comitiva de ayudantes, para continuar la labor de ingeniería iniciada y dar principio a los trabajos lo más pronto posible.—(U. P.)

El comercio exterior en Marzo

WASHINGTON, 9.— La oficina de Investigaciones del Departamento de Navegación anuncia que los barcos norteamericanos, en el mes de Marzo último, cargaron la mayor cantidad de mercaderías de comercio externo registrada desde el mes de Enero de 1921.

El comercio con el Canadá, Méjico, Centro América, Indias Occidentales y norte de la América del Sur, aumentó, en comparación con el del mes de Febrero en un 1 por ciento.

Las importaciones representan el 27 por ciento de las exportaciones.—(U. P.)

PARAGUAY

La muerte del Coronel Chirife

ASUNCION, 9.— Nuevas informaciones corroboran la muerte del coronel Chirife. No obstante, no se asegura el hecho en forma absoluta.—(U. P.).

La solución pacífica del movimiento revolucionario

ASUNCION, 9.— Se asegura en los círculos políticos que el Presidente de la República es partidario de una solución pacífica, en el actual movimiento revolucionario, pero en los círculos oficiales se cree que ello no será posible. —

BOLIVIA

Nuevo Ministro de Agricultura

LA PAZ, 9.—Fué nombrado Ministro de Agricultura don Gustavo Ríos Bridouse.—(U. P.)

MEXICO

MATCH ENTRE LANGFORD Y TRACEY
La próxima pelea de Firpo con Hibbard en México

MEXICO, 9.— San Langford y Jim Tracey se medirán esta noche en un match a 20 rounds por el título de campeón de peso pesado de México. Lagford es el gran favorito.

La proximidad de la llegada de Firpo ha activado grandemente el entrenamiento de Hibbard. Se cree que Firpo llegará solamente algunos días antes del match, lo que no le dejará tiempo para que se acostumbre a la altura, siendo esto un gran factor en favor de Hibbard. Sin embargo, las apuestas están inclinadas a Firpo.— (U. P.)

Asalto a un tren de pasajeros

MEXICO, 9. — "El Excelsior" anuncia que en Puebla los bandidos atacaron un tren de pasajeros procedente de Jalapa, agregando que hay numerosos muertos y heridos.—(U. P.)

CUBA

Hoy se realiza en La Habana el match Firpo-Herman

HABANA, 9.—A media noche se comenzó a levantar el ring donde se batirán mañana Firpo y Herman.

Los carpinteros han trabajado durante toda la noche. El primer preliminar comenzará a las 2.30, y en total, se pelearán 24 rounds, en los diversos preliminares.

El match de fondo deberá iniciarse, más o menos, a las cuatro de la tarde y terminarse todo el espectáculo a las siete, con el objeto de que el local quede desocupado para la noche.—(U. P.)

ARGENTINA

Se pide intervenir la provincia de Jujuy

BUENOS AIRES, 9.— Varios senadores jujeños presentaron un memorial al Senado Nacional, pidiendo la intervención federal en la provincia.—(U. P.).

El Senado no sesiona

BUENOS AIRES, 9.— Persiste la irregularidad del Senado. Hoy sesionó la minoría. Luego se pudo formar quorum, el que duró poco, fracasando la sesión.—(U. P.).

La jira del Presidente Alvear

BUENOS AIRES, 9.— Comunican de Concepción del Uruguay, que después de grandes manifestaciones en su honor, el Presidente Alvear siguió viaje a Concordia.—(U. P.).

BUENOS AIRES, 9.— Los jugadores de football, escoceses, llegaron esta mañana. El primer match será jugado mañana. — (U. P.)

El Ministro de Italia en Uruguay, se encuentra en esta capital. —(U. P.)

Conmemoración del 9 de Junio. —La oficialidad del Ejército y de la Marina preparan una gran comida en conmemoración del 9 de Junio. Concurrirán mil quinientos oficiales.— (U. P.)

Los presupuestos.— En la sesión de ayer de la Cámara de Diputados se aprobaron los anexos del Ministerio de Relaciones, Culto y Beneficencia y el correspondiente a la deuda del Ministerio de Hacienda.— (U. P.)

Periodistas bolivianos deportados por su Gobierno

JUJUY, 9. — Informan de la Quiaca que han llegado unos periodistas que han sido deportados por el gobierno de Bolivia. Se asegura que la policía de la frontera de Jujuy les negó la entrada al territorio argentino, por carecer de pasaportes.

El Consul argentino en la Quiaca ha solicitado al Ministerio de Relaciones que se permita la entrada al país de los periodistas bolivianos, aun cuando no tengan pasaportes.— (U. P.)

BUENOS AIRES, 9. — El Ministro de Chile señor Tocornal se encuentra completamente restablecido.—(U. P.)

En el Consejo Deliberante se dió término, en la sesión de ayer, al estudio del proyecto de ordenanza, de fijar los recursos y el presupuesto de gastos. Estos se fijaron en setenta millones, doscientos mil seiscientos ochenta y tres pesos. —(U. P.)

SANTIAGO DEL ESTERO, 9.— **Inauguración de la Legislatura.**— El período ordinario de la Legislatura se inauguró hoy. El gobernador leyó el mensaje de apertura. —(U. P.)

ECUADOR

Ministro del Ecuador en Italia

GUAYAQUIL, 9.—El general Treviño, Ministro del Interior se irá a Roma con el cargo de Ministro plenipotenciario del Ecuador. Este nombramiento significa un triunfo del Ministro de Relaciones Exteriores, pues aleja de este modo a un rival poderoso, de ideas opuestas a las suyas.—Especial).

Candidaturas presidenciales

GUAYAQUIL, 9.—Los aspirantes a candidatos a la Presidencia de la República aumentan cada día. El Gobierno ha declarado que no apoyará a ningún candidato, pero nadie cree en esta promesa. Se espera conocer la candidatura oficial, después que el Congreso termine su período.—(U. P.)

Regreso del Ministro de Chile

GUAYAQUIL, 9.—El ex-Ministro de Chile en el Ecuador, don Diego Dublé Urrutia sigue viaje a Chile a bordo del "Aysen". Aquí ha sido agasajado por la mejor sociedad.—(U. P.)

"LA MISERIA, EL SUICIDIO Y EL IDIOTISMO, TIENEN POR CAUSA EL ALCOHOLISMO".

BRASIL

Festejando un aniversario

RIO JANEIRO, 9.— El 11 del presente, en conmemoración del aniversario del combate de Riachuelo, se realizará un gran desfile de tropas de marinería. Asistirá el Presidente Bernardes escoltado por lanceros. Han sido especialmente invitados los diplomáticos. En la noche se realizará un gran baile en el Club Naval.— (U. P.).

TUCUMAN, 9.— **Término de una huelga.**— Informan de Concepción que los obreros trabajan en calma. —(U. P.)

RIO JANEIRO, 9.— Las alumnas de la Escuela Normal visitaron el Pabellón argentino de la Exposición Internacional del Centenario.— (U. P.)

QUIEBRA.— Los diarios de la mañana comentan la quiebra de la firma Larne y Durish. Su jiro era la venta de pieles y cueros. El pasivo de la quiebra alcanza a catorce mil contos.—(U. P.)

El Ministro argentino partirá hoy a Buenos Aires. Concurrirá a despedirlo una gran concurrencia. —(U. P.)

Conferencia. — En la Escuela Naval se realizará hoy la conferencia que dará el señor Souza Silva, sobre la cuestión de los armamentos navales de la Conferencia Panamericana de Santiago. Asistirán los Ministros de Relaciones Exteriores, señor Pacheco y de Marina y el instructor naval norteamericano, almirante Volgelgesang. —(U. P.)

Precio: $0.60

URUGUAY

Miembro del Consejo de la Liga

MONTEVIDEO, 9.— El Ministro del Uruguay en Bruselas, don Alberto Guani, sustituirá a don Juan C. Blanco en el seno del Consejo de la Liga de las Naciones.—(U. P.).

A LOS SEÑORES DUEÑOS
— DE —
"SCRIPPS - BOOTH"
Avisamos que hemos sido nombrados Agentes Distribuidores de los repuestos de estos automóviles para Chile, y nos será grato darles servicio y atender sus pedidos.
Grez & Mac Iver
SANTIAGO Monjitas 841
VALPARAISO Av. Francia 240

NUESTROS VINOS EN ESPAÑA

Al margen de una cumplimentación de S. M. Alfonso XIII
Conversando con el Excmo. Señor de Almeida

El Rey de la paz y del trabajo: S. M. Alfonso XIII

Si el caso a que vamos a referirnos no se relacionara con España, país eminentemente vinícola, y ante todo, con la persona de su ilustre soberano, S. M. Alfonso XIII, quizás hubiéramos podido omitir este comentario: tal es el convencimiento que abrigamos acerca de la alta ley y de la nobleza de nuestra procedencia vinícola día a día perfeccionada por la labor constante e ilustrada del vinicultor chileno.

Pero se trata nada menos que de una opinión categórica de S. M. el Rey Alfonso, transmitida por intermedio de su secretario particular, don Emilio María de Torres a uno de nuestros más conocidos vinicultores, y no sería justo corresponder con indiferente silencio la oportuna voz de aliento del soberano amigo; como tampoco privar de ella a esa falange de laboriosos ciudadanos que se esfuerzan por cimentar sobre una base permanente y sólida la riqueza vinícola de Chile.

Tan pronto tuvimos conocimiento de la comunicación en referencia, nos trasladamos a la Legación de España para cambiar opiniones con el representante de S. M. Alfonso XIII en Santiago, Excmo. señor Bernardo Almeida.

Nos acogió el señor Ministro con la franca gentileza que tan unánimes simpatías le ha conquistado entre nosotros.

Impuesto del objeto de nuestra visita, el señor Ministro leyó con detenida atención la referida correspondencia, cuyo texto es el siguiente:

"Palacio Real de Madrid, 9 de " Abril de 1923.

"Señor don Alberto Valdivieso.
" —Muy señor mío y de mi más " distinguida consideración:

"Por conducto de la señora " condesa de Casa-Tagle de Trassierra, ha recibido S. M. el " Rey (Dios le guarde) seis botellas de vino tinto, seis botellas de vino estilo "Rhin" y " seis de Champagne, elaborados " en las propiedades de Ud. de " Santa Elena".

"Estos vinos, **al ser servidos " en la real mesa, han sido muy " del agrado, tanto de Sus Majestades como de sus comensales**, y mi Augusto Soberano " me ordena que, al manifestárselo a Ud. así, le diga que, " haciendo un excepción a su favor, ha aceptado con mucha " complacencia **su delicado obsequio** y le da las más sinceras gracias por haberle ofrecido este testimonio de simpatía " y buen recuerdo.

"Al cumplimentar las órdenes " de Su Majestad, me es en extremo grato ofrecerme de Ud. " atento amigo y S. S. q. b. s. m."

"Emilio María de Torres, secretario particular de S. M. el " Rey de España".

Concuerda, desde luego, el señor Ministro, en que la carta anterior no puede ser de mero cumplido; ya que, habiendo llegado a la mesa real aquellos vinos por conducto de la señora condesa de Casa-Tagle de Trassierra, el cumplido se habría limitado a reconocérsele a dicha dama su atención.

—Por otra parte, dice el señor Ministro, Su Majestad al aceptar el lejano presente, ha querido otorgar una deferente excepción a las reglas de la etiqueta palaciega, de la cual, si no con un fin muy superior al de un simple cumplido hubiera llegado a despachar una constancia escrita y en forma tan amplia y elocuente como se expresa en los explícitos términos de aquella carta, la cual considero, ciertamente, destinada a llevar un soberano eco del más sincero estímulo al floreciente progreso de una lejana nación amiga, particularmente estimada por España y por su Rey.

—Sírvase decirnos, señor Ministro, ¿podría deducirse por el presente caso que los vinos chilenos habrían logrado destacarse entre los vinos españoles?

—Considero los vinos chilenos entre los mejores del mundo, y es de advertir que en la mesa real, como puede suponerse, comparecen los más selectos vinos de Francia, Alemania, Portugal y de otros países; aún cuando, de preferencia, se sirven los vinos españoles.

Cada país vinícola tiene sus grandes vinos; de tal suerte que, al resultar los vinos chilenos, como lo manifiesta la carta de Palacio: "Tan del agrado, tanto de Sus Majestades, como de sus comensales", no cabe dudar que aquellos vinos debían reunir condiciones muy propias e inequívocas para estimárseles como un gran producto y para despertar la atención general en torno de ellos.

—Perfectamente, ¿ha tenido el señor Ministro ocasión de apreciar nuestros vinos?

—Desde hace algún tiempo. Los probé, creo que por primera vez en la capital de Colombia.

Fué a raíz de la partida de mi distinguido amigo y colega, el señor Dublé Urrutia; quien tuvo la fineza de hacerme partícipe de varias cajas con diversos tipos de vinos y champagne chilenos.

Tuve desde entonces por ellos una marcada predilección, alternándolos en mi mesa diaria y también en los banquetes con los grandes vinos de España y con otros productos europeos de alta calidad. Luego, al embarcarme con destino a Chile a bordo del vapor "Imperial", pude proseguir con especial interés el reconocimiento de los magníficos productos vinícolas chilenos, solicitando sucesivamente en cada comida la variedad de excelentes marcas que me eran aún desconocidas.

Hoy que tengo la suerte de encontrarme en este bello y laborioso país, me propongo preocuparme detenidamente de los valiosos antecedentes de su industria vinícola y visitar, a medida que el tiempo me lo permita, algunos de sus principales asientos de producción.

De esta suerte, cuando haya de regresar a España (a cuya potencia productora y comercial, también han contribuído en todo tiempo los preciosos esfuerzos de sus industriales vinícolas), podré ofrecer a la anhelosa curiosidad de nuestro progresista Soberano, como también a nuestros hombres de trabajo, un ilustrado exponente y un valioso acopio de datos, que contribuirán a enaltecer aún más el prestigio de país laborioso e inteligente de que disfruta Chile en la madre patria.

Ministro de España, Excmo. señor Bernardo Almeida

—Permítanos, el señor Ministro, volver al objeto de nuestra entrevista, para rogarle nos declare hasta qué punto podría [illegible] juzgar de carácter protocolar la correspondencia dirigida a uno de nuestros vinicultores.

—Debo declararles con la más absoluta sinceridad, que no [illegible] so en esa correspondencia otro objetivo que no sea el de acercar un justo y franco testimonio, a la vez que el más valioso estímulo al esfuerzo de la excelente vinicultura chilena.

Para el que haya tenido el honor de poder apreciar de cerca la inteligente y generosa serenidad que inspira cada una de las determinaciones del monarca español y su apasionamiento entusiasta por cuanto signifique un verdadero fruto de la inteligencia o del trabajo, no puede ser puramente protocolar ni mucho menos extraña la alusión dirigida a Chile por intermedio de uno de los representantes de su noble producción, a quien, supongo, S. M. no le [illegible] siquiera el agrado de conocer personalmente.

Por mi parte, terminaré diciéndoles que me complace altamente ver reflejado en forma tan especialmente grata para los chilenos, a través de esa real comunicación, uno de esos espontáneos rasgos característicos de la eminente fisonomía moral de nuestro Soberano, llevando más allá de los mares sus generosos y sinceros anhelos de progreso y de reciprocidad hispanoamericana.

Nos despedimos del señor Ministro, agradeciéndole cordialmente su benevolencia; mientras él, colma su franca y delicada cortesía acompañándonos con la más amable sonrisa hasta la puerta de su elegante despacho.

MUEBLERIA "LA ARGENTINA"
220 - BANDERA - 220 - SANTIAGO
JOSE GURFINKEL
GRAN SURTIDO MUEBLES DE TODOS ESTILOS
FABRICA: CHILOE 1367 AL 1375
A precios más bajos que en todas las mueblerías.
Antes de hacer sus compras CONSULTE MIS PRECIOS.

Pianos y Autopianos
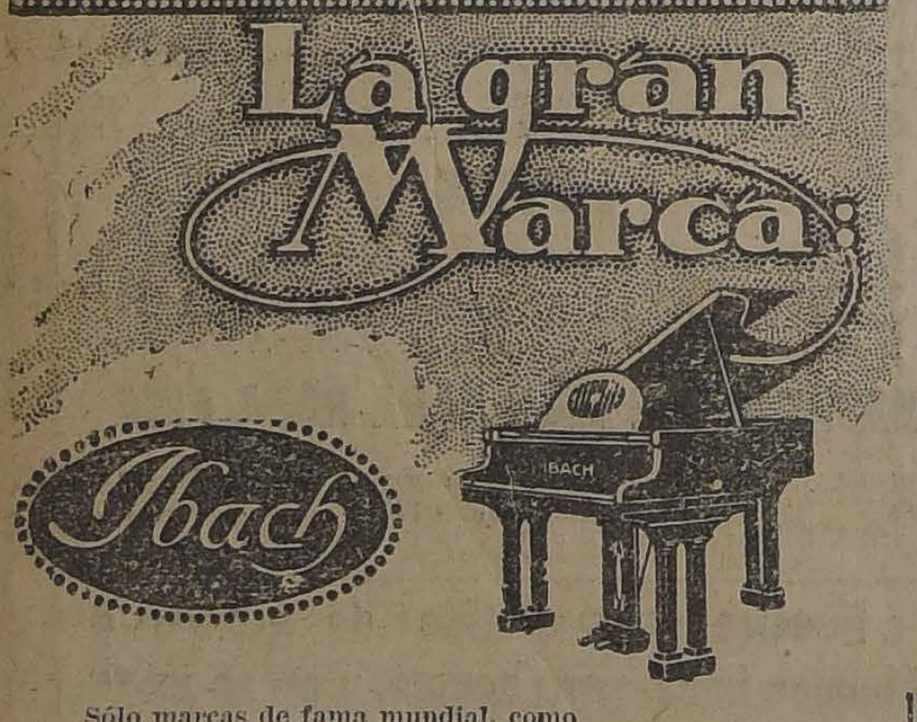
Sólo marcas de fama mundial, como
Ibach, Carl Hardtmann
Y LOS AFAMADOS AUTOPIANOS
BREWSTER y FOSTER
IMPORTA LA CASA
César Rau
MONEDA 1375
Precios fuera de competencia y grandes facilidades de pago.
NOTA. — Unica Casa que tiene constantemente las ULTIMAS NOVEDADES en rollos para AUTOPIANOS, de la acreditada marca C. R. S., a $ 10.00 c/u.

MUEBLES
De comedor, dormitorio, escritorio
A precios sumamente bajos, con grandes facilidades en el pago, vende:
La San Antonio
Moneda 952
FRENTE CASA MUZARD

LA FUERZA Y ENERGIA
PROPIAS DE UN ORGANISMO ROBUSTO, LAS CONSEGUIRA CON EL

CODHIPOL
EXTRACTO DE HIGADO DE BACALAO CON HIPOFOSFITO COMPUESTO.
ANALOGO AL DE WAMPOLE
LABORATORIO CHILE. — Santiago.

VALPARAISO (DE NUESTROS CORRESPONSALES EN VALPARAISO)

NOTAS SOCIALES

Fallecimiento

Después de una larga enfermedad, ha fallecido en este puerto la distinguida señora Matilde Prado, La extinta era esposa del conocido cabalista don José León Cid.

Sus restos serán trasladados a la capital hoy a las 10 A. M.

A Santiago

Ayer por el expreso de la tarde se dirigieron a Santiago los siguientes señores:

Gustavo Ross S., Pascual Baburizza Selectic, Mrs. Jacson, señora Horovitz, E. Salas y don W. E. Buther.

Cambio de residencia

Próximamente fijará su residencia en Viña del Mar, la familia Siderey Grana.

A Jahuel

Próximamente se dirigirán a Jahuel las señoritas Violeta Rivera Baeza y Aída Andonaegui Asenjo.

El baile en el salón San Luis

Anoche tuvo lugar el primer baile quincenal que una comisión de damas de nuestra sociedad había organizado en el Salón San Luis del Cerro Alegre.

A él asistieron distinguidas familias de nuestra sociedad, las que pasaron en agradable charla y baile, gratos momentos, hasta avanzadas horas de la noche.

Una buena orquesta ejecutó escogidos trozos de música.

Estas agradables reuniones, que tanto éxito tienen entre los vecinos del Cerro Alegre, se repetirán los segundos y últimos Sábados de cada mes.

Enferma

Sigue delicada de salud la señora Herminia Pérez Canto de Briggs.

A Coquimbo

Se ha dirigido a Coquimbo don Alfredo Pomavia Aspret.

Las lanchas para ir a bordo

El último recuento de lanchas que existen en la bahía para que los pasajeros puedan trasladarse a bordo, arrojó la cantidad de 36 de primer orden, muchas tal vez mejores que las de la Gobernación Marítima, Intendencia, etc.

Ayer, con motivo de la afluencia de pasajeros para los vapores "Oroya" y "Teno", que zarparon a una misma hora, estas lanchas prestarán muy eficaces servicios, sin embargo, no ha dejado de llamar la atención la frecuencia con que se solicitan las lanchas oficiales que muchas veces retardan el buen servicio de la bahía.

A propósito d estos nos decía un conocido caballero porteño.

—Nunca he visto que se solicito a Santiago el automóvil de ninguna repartición pública para esperar en la Estación Mapocho a los viajeros que no revistan carácter oficial.

En la Combinación Transandina de ayer

LA DELEGACION OBRERA A RIO JANEIRO

En la combinación Transandina de ayer se dirigieron a Buenos Aires las siguientes personas:

—El Encargado de Negocios de la Santa Sede en Colombia, monseñor Vicente Misiraca, que en la capital argentina se embarcará para Roma.

—El señor Alberto Barbosa y Leónidas Vásquez que van encargados por la Asociación de Productores de Salitre para hacer la propaganda en los países del Atlántico.

—También se dirigieron a Buenos Aires para embarcarse con destino a Río Janeiro los señores José María Pizarro P. Ajagan y Samuel Bañados, representantes de las sociedades obreras de Valparaíso, que van al Gran Congreso de Mutualidades y Previsión Social que se efectuará en la Capital Carioca, el 28 del presente mes.

Los delegados norteños llevan numerosas representaciones, entre ellas una de la municipalidad porteña, de estudiar en Río Janeiro los Fuegos Artificiales y otros entretenimientos populares que con tanto éxito se desarrollan allí.

La Unión Sindical de Artes Mecánicas de la provincia de Valparaíso también les encomendó su representación ante las sociedades congéneres de allá y un cariñoso saludo a los trabajadores organizados del Brasil.

Numerosos representantes de gremios obreros acudieron a la Estación del puerto a despedir a sus colegas.

El Adicto Civil de España

En la combinación transandina de ayer se dirigió a Buenos Aires para embarcarse en el "Gelria" con destino a su patria el adicto de la Legación de España en Chile, señor Joaquín de Osma Cortés.

Como hemos informado, el señor de Osma permanecerá en Madrid poco más de un año.

Directorio del Cuerpo de Bomberos de Valparaíso

En reunión extraordinaria celebrada el 8 del presente, del Directorio del Cuerpo de Bomberos de Valparaíso, se acordó nombrar miembros honorarios del Directorio de la institución, a las siguientes personas:

De la 1.a Compañía, a don Luis Rodríguez M.

De la 2.a Compañía, a don Juan Bostelmann.

De la 3.a Compañía, a don R. A. de Ferrari, a don Carlos García, a don Roberto Délano, a don R. Prat ot Freire, a don Alberto Riofrío, a don Carlos D. Finlay y a don Juan E. Lyon.

De la 4.a Compañía, a don Antonio Fuller.

De la 6.a Compañía, a don Nicolás Delpino.

De la 10.a Compañía, a don Pedro C. Smith.

Las ventas de salitre efectuadas ayer

Ayer a pesar de ser día Sábado, en que la Asociación de Productores de Salitre de Chile sólo funciona durante las horas de la mañana, se hicieron algunas ventas de importancia:

Vendido en Londres, ley 95 por ciento, entregado en Noviembre 8, al precio de 20|5, 50.800 quintales métricos.

Vendido en Londres, ley 95 por ciento, entregado en Noviembre 8, al precio de 20|5, 50.800 quintales métricos.

Vendido en Valparaíso, ley 95 por ciento, entregado en Noviembre 8, al precio de 20|5, 50.800 quintales métricos.

Vendido en Valparaíso, ley 95 por ciento, entregado en Noviembre 23, al precio de 20|7 30.480 quintales métricos.

Total de esta circular: 182.880.

Vendido hasta la Circular N.o 40, inclusive, 8.013.712 quintales métricos.

Total: 8.196,592 quintales métricos.

A este total hay que agregar:

Autorizado para embarcar a The Lautaro Nte. Co. Ltd., 140.000 quintales métricos.

Vendidos por compañías ex-clemanas para entrega en el año 1923-1924 (500 toneladas): 5.060 quintales métricos.

Total: 8.341,652 quintales métricos.

El tiempo en Valparaíso

Las señales con que la Gobernación Marítima de Valparaíso da cuenta al público y a los buques de la bahía el estado del tiempo marcaba temporal en primer grado por lo que se dieron las órdenes del caso para que los botes salvavidas estuvieran listos y todas las embarcaciones estuvieran perfectamente acondicionadas.

El termómetro también marcaba ayer tarde y noche fuertes lluvias.

Sin embargo a pesar de lo nublada que estuvo la tarde el tiempo se ha mantenido firme.

Matrimonio

Ayer se efectuó en Valparaíso el matrimonio del señor Luis Tondreau del Solar, con la señorita Ida Santa María Magallanes.

Los novios se dirigieron a Chilán.

Don Luis Larraguibel

Por el expreso de antenoche regresó a este puerto, procedente de la capital, el gerente del Banco Español de Chile en Santiago, don Luis Larraguibel.

Para Juez de Letra de Magallanes

Con fecha de ayer la Corte de Valparaíso formó la siguiente lista de abogados para que se designe nuevo Juez de Magallanes: señores Joaquín Ahumada Gálvez, Carlos Anabalón Sanderson, Julio León Díaz, Camilo Bustos, Luis Cuadra H., Mariano Egaña Ríos, Ramón Gacitúa Valdés, David González Cámpos, Eduardo Guevara, Alejandro Preuss y Manuel Rojas Huneeus.

De esta lista se formará la terna que se someterá al Gobierno para el nombramiento respectivo.

Ayer zarparon de Valparaíso el Oroya el Teno

Poco después del medio día de ayer zarparon de este puerto los grandes transatlánticos de la Compañía Inglesa y de la Sud-Americana de Vapores, el "Oroya" y el "Teno", cuyos camarotes eran totalmente ocupados por distinguidas personalidades de nuestro mundo social.

Con este motivo se notó en la bahía gran movimiento de personas que acudieron a despedir a los viajeros de ambas naves.

En "Oroya" se embarcaron con destino a Europa la señora Blanca Biest Gana de Narbio, la hija del ilustre novelista y diplomático chileno, que llevó su apellido. La señora de Nariño reside muchos años en París y regresa a la capital francesa después de una larga temporada en Chile.

—A París se dirigió también en el "Oroya" la señora Carolina Larraín Zumarán, viuda de Valdés Lecaros y la señora Ana B. de Silva Varela.

—A Europa el señor Victorino Varela acompañado de su esposa y familia.

—A Londres el Marqués de Queensberry y Mr. Salmon.

—A Estados Unidos el señor Rafael Maillard.

—A los países del Norte de América y Panamá el distinguido periodista uruguayo y miembro de la secretaría de la Liga de las Naciones, señor Julián Nogueira.

—A Antofagasta se dirigió también en el "Oroya" el señor Mateo Clark.

—En el mismo vapor el señor Armando Rojas Richard, Intendente de Antofagasta, su esposa la señora Luisa Herrera de Rojas y su familia. También el secretario de la Intendencia, señor Luis Espejo.

—Para Antofagasta también iban en el "Oroya" el señor Fernando Santelices y su familia, el señor Luis Donoso; el abogado señor Enrique Arellano y muchos otros.

En el "Teno" que hizo rumbo a Nueva York, llevaba también numerosos pasajeros, entre los que anotamos a la señora Ana Maud Wodehouse de Silva Cortés, su hija la señorita Beatry Lambert W., y la señora Leila Wodehouse de Raby, quienes tomarán en Nueva York otro vapor que las conducirá a Inglaterra.

—A Antofagasta iban en el "Teno" el señor Guillermo Pérez de Arce, Jorge Larraín y familia, Víctor Benítez Blasco, Arsenio Zegers Borgoño.

—Para Iquique el señor Alfredo Lucolphy y el señor Francisco Valenzuela.

Amago y simulacro de incendio

Cerca de las tres de la tarde de ayer se dió la alarma de incendio, dándose como local amagado un edificio, de la calle de Independencia esquina Las Heras.

Felizmente la oportuna intervención de las bombas conjuró todo peligro.

Poco más tarde volvió a sonar la campana de incendio, pero esta vez era un simulacro de incendio que, como ejercicio, se desarrolló en la Avenida Ecuador cerca de Cándelil.

Viajeros

Llegó de Santiago la señorita Elvira Magallanes Valderrama y el señor Enrique Madge Magallanes.

—De Chillán el señor Narciso Tondreau, Sector del Diseo de esa ciudad.

—Se dirigieron a Santiago el señor Alberto Díaz y familia.

—De Santiago llegó el Senador señor Romualdo Silva Cortés y el señor Alfredo Silva Cortés.

Del mismo punto el señor Carlos Hidalgo Half.

En la policía de Valparaíso

En el expreso de las cuatro de la tarde de ayer se dirigió a la capital el Comisario señor Oscar Hucke, que durante algún tiempo desempeñó el importante cargo de Comisario de la II Comisaría de Valparaíso, puesto que ha permutado con el Comisario señor Victoriano de la Cruz que ya ha entrado en funciones.

Ayer al medio día la oficialidad del cuerpo de policía porteño festejó a los señores Hucke y de la Cruz con un espléndido almuerzo que se sirvió en el casino de oficiales de la segunda Comisaría.

A la hora de los postres ofreció la manifestación el señor Jorge Besoaín, Inspector de esa Comisaría, quien puso de relieve la inteligente labor desarrollada por el señor Hucke en este delicado puesto.

Contestó el festejado agradeciendo las atenciones que le prodigaban sus camaradas porteños.

Habló después el doctor señor Humberto Casali, cuyo discurso fué muy aplaudido.

Fiesta con fines benéficos

Para el 15 del presente mes se anuncia el gran bridge seguido de baile que las damas organizadoras del Reformatorio Femenino ofrecerán a la sociedad porteña y a beneficio de esta simpática institución. Ya se han colocado casi la totalidad de las mesas para el bridge.

El Café Río Janeiro que está preparando un hermoso local en la calle Esmeralda para trasladar sus instalaciones, ha ofrecido el día del estreno a beneficio de La Gota de Leche. Los empresarios del Café correrán graciosamente con el servicio de bufet.

Para la fiesta también se ha organizado una interesante partida de bridge, el juego favorito de la sociedad porteña y también se seguirá bailé. Las mesas para el bridge han tenido gran demanda.

A fines de este mes se ofrecerá un gran baile en el espacioso y elegante local del Club Alemán organizado por las señoras de la Gota de Leche. Este baile que anualmente se viene repitiendo con el mismo fin, constituye el suceso de la temporada.

El 15 zarparán el Blanco y el Zenteno

Se ha fijado para el 15 del presente la partida de Valparaíso del "Blanco" que seguirá en el Norte el viaje de instrucción de los guardias marinas que se encuentran embarcados a su bordo.

El mismo día zarpará también el "Zenteno" que lleva una importante misión hidrográfica al Norte.

Por "León XIII", llegó el mejor Aceite del mundo

ALFONSO XIII

Unicos importadores:

Sanz, Ripoll y Cía.

Valparaíso

HOTEL COLON

VALPARAISO

El más antiguo y reputado de Valparaíso, que por su esmerado servicio, por sus cómodas y modernas instalaciones y por sus precios económicos, constituye para Ud. un verdadero hogar.

Para la temporada de Invierno pida precios a

CASILLA 435 — VALPARAISO

Soc. Anón. Com. BRAUN & BLANCHARD

SERVICIO DE VAPORES

PROXIMAS SALIDAS

El vapor nacional: "MAGALLANES" — Saldrá de Valparaíso el 13 de Junio, para Arica, con escala en Coquimbo, Huasco, Caldera, Taltal, Antofagasta, Tocopilla, Iquique y Pisagua.

El vapor de carga: LLANQUIHUE — Saldrá de Valparaíso el 12 de Junio para Arica, con escala en Coquimbo, Huasco, Caldera, Antofagasta, Tocopilla, Iquique.

El vapor de carga: "POTRERILLOS" — Saldrá de Valparaíso el 14 de Junio para Punta Arenas, con escala en San Antonio, Talcahuano, Coronel, Corral (Valdivia), Puerto Montt, Castro y Puerto Natales.

El vapor de carga: "MIRAMAR" — Saldrá de Valparaíso para BUENOS AIRES el 15 de Junio, con escala en San Antonio, Tomé, Talcahuano, Coronel, Corral, Puerto Montt, Punta Arenas y Montevideo.

Recibe carga para puertos del Brasil, con trasbordos en Montevideo.

Santiago -:- Valparaíso

AUGIER BENAVIDES & Cía. — BANDERA 180 — BLANCO 957-959

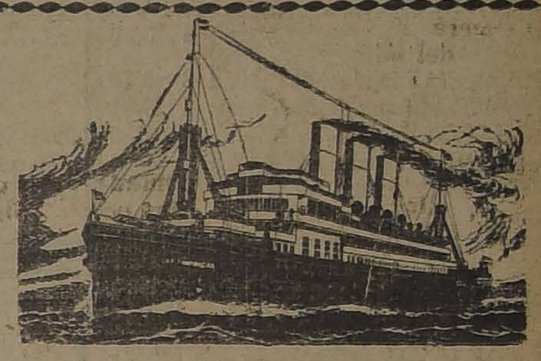

Hamburg Sudamerikanische Dampfschiffahrts Gesellschaft

LINEA DE LUJO

VAPORES = CAP

De Buenos Aires, vía Montevideo, Santos, Río de Janeiro, Lisboa, Vigo, Rotterdam y Hamburgo.

PROXIMAS SALIDAS

"CAP. NORTE", Junio 28 de 1923.
"CAP. POLONIO", Agosto 9 de 1923.
"ANTONIO DELFINO" Agosto 23 de 1923.
"CAP. NORTE", Septiembre 20 de 1923.
"CAP. POLONIO", Octubre 11 de 1923.
"ANTONIO DELFINO", Noviembre 15 de 1923.

WEBER Y CIA.

SANTIAGO ..... VALPARAISO ..... CONCEPCION

GALERIA S. CARLOS 11. — BLANCO 817. — E. ARANA 251

Compañía Sud-Americana de Vapores

SERVICIO DIRECTO RAPIDO A NEW YORK EN 18 DIAS CON ESCALAS EN ANTOFAGASTA, IQUIQUE, CALLAO, PAYTA (EVENTUAL) Y CRISTOBAL

PROXIMAS SALIDAS

"ACONCAGUA", Sábado 7 de Julio, a la 1 P. M.
"TENO", Sábado 4 de Agosto, a la 1 P. M.

SERVICIO RAPIDO A CRISTOBAL EN 14 DIAS, EN CONEXION CON NAVES PARA ESTADOS UNIDOS, EUROPA, ETC., Y COMBINACION CON LOS TRENES INTERNACIONALES A Y DE BOLIVIA, con escalas en Coquimbo, Antofagasta, Iquique, Arica, Ilo, Mollendo, Callao, Salaverry, Pacasmayo, Eten, Pimentel, Payta y Guayaquil.

PROXIMAS SALIDAS

"HUASCO", Viernes 15 de Junio, a las 4 P. M.
"AYSEN", Viernes 29 de Junio, a las 4 P. M.

SERVICIO RAPIDO A PIMENTEL, con escala en Coquimbo, Huasco, Caldera, Chañaral, Taltal, Antofagasta, Gatico, Tocopilla, Iquique, Arica, Ilo, Mollendo, Chala, Pisco, Tambo de Mora, Cerro Azul, Callao, Huacho, Saye, Huarmey, Casma, Samanco, Chimbote, Salaverry, Pacasmayo y Eten.

PROXIMAS SALIDAS

"MAPOCHO", Jueves 21 de Junio, a las 4 P. M. Tocará, además, en Caleta Buena.
"CACHAPOAL", Jueves 5 de Julio, a las 4 P. M. Tocará, además, en Pisagua.

WESSEL, DUVAL & Co.

HUERFANOS ESQUINA MORANDE, AGENTES

COMPAÑIA TRANSPORTES UNIDOS

ESTADO ESQUINA DELICIAS SUB-AGENTES

Compañía Transatlántica de Barcelona

(VAPORES CORREOS ESPAÑOLES)

El 2 DE JULIO saldrá de Buenos Aires el rápido y lujoso vapor

INFANTA ISABEL DE BORBON

para MONTEVIDEO, CANARIAS, CADIZ y BARCELONA.

Para informes y pasajes, dirigirse a:

MARTINEZ, VELASCO Y Cía.

AGENTES:

COCHRANE 653. — CASILLA 898. — VALPARAISO

AVISOS DE VAPORES

GRACE LINE

VIAJES RAPIDOS PARA ANTOFAGASTA, IQUIQUE, ARICA, MOLLENDO, CALLAO

PANAMA, CANAL Y NUEVA YORK

Salidas de Valparaíso cada Miércoles por medio a la 1 P. M.
"SANTA ANA", 13 DE JUNIO.
"SANTA ELISA" 27 DE JUNIO.
"SANTA LUISA", 11 DE JULIO.

Servicio de pasajeros de primera clase únicamente. Cuisine inmejorable.— Servicio de cantina.

MUNSON LINE

DE BUENOS AIRES A NUEVA YORK
"AMERICAN LEGION", 7 DE JUNIO.
"PAN AMERICA", 21 DE JUNIO.

Por fletes y pasajes, diríjase a sus agentes:

GRACE Y Cía., (CHILE) S. A.

SANTIAGO — Huerfanos 1067 — VALPARAISO — Plaza Sotomayor

Línea de Vapores González, Soffia y Cía.

VAPOR RAPIDO AL NORTE

El vapor nacional

PERU

Saldrá de VALPARAISO en viaje rápido el LUNES 11 DE JULIO, a las 5 P. M., para COQUIMBO, HUASCO, CALDERA, TALTAL, ANTOFAGASTA, TOCOPILLA, IQUIQUE y ARICA.

Recibe carga desde el Jueves 7 de Junio.

También recibe carga en lanchas de la Compañía, firmando los conocimientos en tierra.

PASAJEROS: Magníficas comodidades para pasajeros de Cámara y cubierta. Elegantes y cómodos departamentos independientes con todo servicio. Cocina de primer orden. Absoluta limpieza y esmeradísima atención a bordo.

Por fletes, pasajes y demás pormenores verse con RODRIGO DONOSO GRILLE — GONZALEZ SOFFIA y Cía. — Galería Alessandri 237-B—Cas. 102. Tel. 3872—Calle Blanco 849, nuevo

SANTIAGO — VALPARAISO

NOTA.— No se expenderán pasajes sin previa presentación del certificado de vacuna. J-8

INFORMACIONES DEL INTERIOR (DE NUESTROS CORRESPONSALES)

TALCA

NUEVA INVESTIGACION EN LA PENITENCIARIA

LA VISITA DEL INSPECTOR, SEÑOR GUERRA

(De nuestro corresponsal, por telégrafo)

TALCA 9.— Desde el Viernes se encuentra nuevamente en esta ciudad el Inspector de Prisiones, señor Tomás Guerra, que viene a practicar una visita extraordinaria a la Penitenciaría con el fin de averiguar las denuncios hechos a la Intendencia y los fundamentos de la sostenida campaña del diario "La Zona Central", sobre irregularidades que habrían cometido en el establecimiento a que hacemos referencia.

Se presentaron alrededor de 15 reos, concretándose la mayoría a solicitar que se les diesen facilidades para la tramitación de sus juicios y otros venidos de diferentes cárceles declararon que no correspondía el dinero ahorrado con el que contaban al abandonar las prisiones de origen; algunos otros visaron las libretas de ahorros y declararon que se encontraban conformes con las anotaciones hechas en ellas, y finalmente uno de los penados se quejó de habérsele impuesto dos castigos injustos y excesivos.

Hasta este momento los reclamos de los penados no afectan la marcha interna del establecimiento. El Director de la Penitenciaría, señor Contardo y el concesionario de la pulpería, señor Lavín, hicieron entrega al señor Guerra de dos exposiciones separadas de los hechos denunciados por la prensa.

El Inspector de Prisiones continuará sus labores el día Lunes, día en que posiblemente terminará su visita.

TALCA

Repartición de ropas a los niñitos de la Gota de Leche

(De nuestro corresponsal, por telégrafo)

TALCA 9.— Hoy en la mañana tuvo efecto una sencilla y conmovedora ceremonia en la Gota de Leche con motivo de repartirse 800 piezas de ropa confeccionadas por las damas de la sociedad, a los niñitos que protege el Patronato y que asisten a la Gota de Leche Segundo Matta.

Confeccionaron piezas de vestir las señoras Julia Gana de Donoso, y Teresa Donoso de Mardones.

A la ceremonia asistieron el Intendente señor Iturriaga, el Gobernador Eclesiástico señor León Prado, el Prefecto señor Caballero y numerosas señoras y caballeros de la sociedad.

Matrimonio

(De nuestro corresponsal, por telégrafo)

TALCA 9.— Mañana se bendecirá el matrimonio del señor Aurelio Fernández Barros, con la señorita Mercedes Rodríguez Letelier.

Se seguirá una fiesta social en la casa de la novia.

VALDIVIA

Fallecimiento

(De nuestro corresponsal, por telégrafo)

VALDIVIA, 9.—Ha fallecido en esta ciudad la señora Corina Urrutia de Hack, hermana del ex-diputado señor Luis Urrutia. Sus funerales se efectuaron en la tarde.

FALLECE EN VALDIVIA LA SEÑORA EMILIA GOYCOLEA V. DE SERRANO

SE PREPARAN SOLEMNES FUNERALES PARA LA ESPOSA DEL HEROE DE LA "ESMERALDA"

(De nuestro Corresponsal, por Telégrafo)

VALDIVIA, 9.— A consecuencias de una larga y penosa enfermedad, a fallecido esta mañana en esta ciudad la respetable señora doña Emilia Goycoolea viuda del teniente de la "Esmeralda" y héroe del Combate de Iquique, señor Ignacio Serrano.

El Intendente de la Provincia, acompañado de un representante de la Comandancia General de Armas, acaban de hacer una visita a la familia de la ilustre extinta.

Se está procurando que la familia postergue los funerales hasta el Lunes próximo, con el fin de darles la solemnidad que el pueblo de esta ciudad quiere tributarle a la que fuere esposa del teniente Serrano, que conquistó un lugar prominente en la Historia Patria.

Asistirán las instituciones militares, scouts, escuelas y sociedades obreras.

VALDIVIA 9.— Los preparativos para los funerales de la señora viuda de Serrano, aseguran que estos alcanzarán una gran solemnidad.

Se efectuarán el Lunes a las 10 de la mañana.

Directores del Club Valdivia

(De nuestro corresponsal, por telégrafo)

VALDIVIA, 9.—El Club Valdivia eligió para el cargo de directores a los señores Luis Bianchi, Enrique Hevia, Víctor Vogt, Federico Schwarzenberg, Heriberto Stevenson, Antonio Córdova y Luis Ramírez de Arellano.

La conducta funcionaria de los jefes policiales de Río Bueno

(De nuestro corresponsal, por telégrafo)

VALDIVIA, 9.—El Inspector de la Policía de Valdivia, señor Albino Mera, comisionado por el Gobierno para investigar la conducta funcionaria de los jefes policiales de Río Bueno, confirma la desmoralización del Cuerpo de Policía en ese punto y que tendría por causa la enfermedad del Prefecto, señor Julio Olgun.

Dice el Inspector que el señor Manuel Garín se encuentra imposibilitado para desempeñar el puesto de Prefecto, por la vida licenciosa que lleva. El señor Mera entregó el servicio al nuevo Prefecto señor Luis Pujeto Echaurren, quien ha procedido a reorganizarlo.

Manifestación en honor del nuevo Ministro de la Corte de Talca

(De nuestro corresponsal, por telégrafo)

VALDIVIA, 9.—Hoy, a mediodía, se efectuó en el Club Valdivia el banquete en honor del señor Salvador Ramírez, con motivo de su nombramiento de Ministro de la Corte de Talca.

Asistieron las autoridades civiles y militares, miembros del Cuerpo Forense y vecinos caracterizados de la ciudad.

CURICO

Reparación de Fuentes

CURICO, 9.—Se anuncia que dentro de poco tiempo más se empezará la reconstrucción de los puentes Potrero Grande y Upso, en la comuna de este nombre.

Con tal objeto, la Dirección de Obras Públicas ha ordenado llevar los materiales necesarios a fin de que esos trabajos se inicien cuanto antes.

Se encuentra el cadaver de una mujer flotando en una laguna

CONCEPCION, 9.—En la Laguna Las Tres Pascualas, fué encontrado el cadáver de una mujer flotando en el agua.

El cadáver fué entregado de orden del juez de turno, a la señora Adela Bastidas Saavedra, que reconoció en la extinta a una hermana suya.

De las declaraciones hechas por la señora Bastidas, se deduce que su hermana se habría suicidado arrojándose a la laguna, por encontrarse en una difícil situación pecuniaria, que se habría venido a agravar con el embargo de todo su mobiliario días atrás.

Conferencia Médica

(De nuestro corresponsal, por telégrafo)

CONCEPCION, 9.—El doctor señor Eduardo Moore, dió en la tarde de hoy una interesante conferencia sobre las enfermedades de trasmidencia social.

El director general de la Asociación del trabajo

(De nuestro corresponsal, por telégrafo)

CONCEPCION, 9.—Hoy regresó a Santiago el Director General de la Asociación del Trabajo, señor Caballero, que vino a esta ciudad a inaugurar el servicio de bienestar social de esa Asociación.

ÑUBLE

Para combatir la epidemia de la viruela

CHILLAN, 9.—El Comité de Vecinos que tiene a su cargo la tarea de recolectar fondos para combatir la epidemia de la viruela, se ha reunido en estos últimos días adoptando importantes medidas.

Forman este Comité los señores: Intendente de la Provincia, don Rodolfo Balmondes Hoppe; Cura-párroco: Presbítero don Arturo Vengas H.; Primer Alcalde, don José Miguel Sepúlveda Palacios; doctores señores José María Sepúlveda Bustamante, Manuel Quintana Gazmuri y Aníbal Contreras Verdugo; don Guillermo Jones y los directores de las Escuelas Normal de Preceptores y Práctica de Agricultura, señores Rigoberto Rivas del Valle y Adolfo Besoaín, respectivamente.

CONCEPCION

Temblor

(De nuestro corresponsal, por telégrafo)

CONCEPCION, 9.—Hoy, a las 5 P. M., menos diez minutos, se sintió en esta ciudad un corto pero fuerte temblor.

GRAN REALIZACION

— DE —

IMPERMEABLES

PARA CABALLEROS Y SEÑORAS, A LA MITAD DE SU VALOR

ABRIGOS de gabardina estilo Burbury, para caballeros, antes 250, ahora ..... $ 98.00
MANTAS para inquilinos, antes $ 68, ahora ..... $ 39.50
IMPERMEABLES de lana, forro escocés, antes $ 160, ahora ..... $ 85.00
IMPERMEABLES de tela doble en muy buena clase, antes $ 140, ahora ..... $ 85.00
IMPERMEABLES tela inglesa, ploma, antes $ 110, ahora ..... $ 53.00
IMPERMEABLES de seda y lana, antes $ 115, ahora $ 62.00
Hay CAPITAS para colegiales, desde ..... $ 28.00

SANTO DOMINGO 1443

ENTRE AMUNATEGUI Y SAN MARTIN

SUCURSAL DE LA CASA, AGUSTINAS 1074, FRENTE AL NUEVO EDIFICIO DEL BANCO ANGLO

Los Artículos en Realización

no

se Cambian ni se Devuelven

LUNES 11

CASA MUZARD

Las Ventas son Estrictamente Al Contado

Sección Bonetería

BUFANDAS, valor de 15, a. . $ 7.90
PALETOCITOS tejidos, de 20, a $ 9.90
CASACAS para niños, de 29, a $ 11.80
TRAJES tejidos para niños de 39 a . . . . $ 14.90
PALETOES para niñas de 45 a $ 18.50
PALETOES para señoras, de 95, a . . . . $ 39.00
MATINEES para señoras, de 29 a . . . . $ 14.90
REFAJOS para señoras, de 32 a . . . . $ 17.60
PANTALONES para señoras de 9.80, a . . . . $ 5.80
CAMISETAS tejidas, de 8.90, a $ 5.20
SOMBREROS para niños, desde $ 3.90
CALCETINES finos de 3 a . . $ 1.60
MEDIAS para niños, de 2.90 a $ 1.60
MEDIAS de señora, de 4.25 a $ 2.90

Confecciones

ABRIGOS de lana, valor de 150, a . . . . $ 55.00
ABRIGOS de seda, valor de $ 300, a . . . . $ 95.00
TRAJES sastre, valor de $ 290, a . . . . $ 95.00
TRAJES terciopelo, valor de $ 300, a . . . . $ 90.00
TRAJES de seda, valor de $ 500, a . . . . $ 160.00
TRAJES de lana, valor de $ 200, a . . . . $ 55.00
BLUSAS de lana, desde. $ 9.90

Sombreros

Para señoras, desde . . $ 35.00
Para niñitas, desde. . . $ 22.00
Para jovencitas, desde . $ 29.00

Primer Día de Nuestra

LIQUIDACION

ANUAL

De las Novedades de

INVIERNO

PRECIOS INCREIBLES!

50% Menos del Costo

Sección Adornos

CORDON de seda, a . . . . $ 0.20
CINTAS lavables, a . . . . $ 0.25
FANTASIAS, desde . . . . $ 0.50
ENCAJES, desde. . . . . . $ 0.30
GALONES, desde. . . . . . $ 0.90
PIELES por metros, desde $ 1.90
CINTURONES, desde . . . . $ 2.90
GUANTES algodón, desde $ 3.90

CALZONES de franela . . $ 8.90
CAMISAS noche, desde . . $ 14.90
MATINEES franela, lana. $ 11.90
BATAS franela blanca . . $ 19.00
VESTIDITOS Viyelas . . . $ 15.90

Sección Hombres

Moneda y Ahumada

CORBATAS valor de 5, a. . . $ 1.25
GUANTES cuero, de 15 a . . $ 4.90
SOMBREROS paño, de 25 a. . $ 9.80
CAMISAS 2 cuellos, de 24 a. . $ 13.50
CAMISETAS lana, de 20, a . . $ 12.50
CALZONCILLOS lana, de 20, a $ 12.50
SOBRETODOS finos, desde . . $ 75.00
SOBRETODOS impermeables, desde . . . . $ 75.00
SOBRETODOS para niños, desde . . . . $ 29.00
TRAJES para niños, desde . . $ 19.00
ZAPATOS señora, de 45 a . . $ 14.90
ZAPATOS para niñas, de 24, a $ 9.50
ZAPATOS para caballeros, desde . . . . $ 19.00

Géneros de Lana

Los de $ 15.00, a . . . . $ 5.90
Los de $ 24.00, a . . . . $ 12.80
Los de $ 39.00, a . . . . $ 14.80
Los de $ 42, a . . . . $ 16.80
Los de $ 45, a . . . . $ 17.80
Los de $ 49, a . . . . $ 19.80
TERCIOPELO de lana, desde . . . . $ 14.80
VIYELA blanca y negra, a $ 4.90

Carteras Finas de Cuero

Las de $ 9 a $ 5.90
Las de $ 15 a $ 7.90
Las de $ 22 a $ 9.80
Las de $ 29 a $ 12.90
Las de $ 35 a $ 14.90
Las de $ 39 a $ 19.80
Las de $ 45 a $ 22.00
Las de $ 54 a $ 32.00
Las de $ 60 a $ 39.00

Sederías, Felpas y Terciopelos

PEKIN 1|2 seda, de 15, a $ 6.90
DUCHESSE seda de 19 a $ 9.90
SARGAS 1|2 seda de 22 a $ 11.80
VELO de seda, de 19.80 a $ 5.90
TERCIOPELO algodón de 18 a $ 7.80
ESPUMILLA seda, de 29 a. . $ 18.50
FELPA fina, valor de 79, a . $ 42.00
CLOQUE de seda negro de 75 a. $ 37.50
ASTRAKAN lana, de 79 a. . . . $ 34.80

SENSACIONAL REALIZACION

Antes de fin de mes por motivo de próximo balance realizamos todas nuestras mercaderías a PRECIOS de baratura

ANAFES de alcohol.
BAÑOS de asiento.
BAÑOS para guaguas.
CALENTADORES a leña.
CALENTADORES Acetileno.
ANAFES para gas.
COCINA a gas.
ESTUFAS a gas y leña.
FAROLES para coches.
FAROLES de mano acetileno.
LAMPARAS para Minas.
FOCOS de acetileno.
EMBUDOS de codo.
LAMPARAS a Carburo, de pie.
LAMPARAS para gas.
ALAMBRE para campanillas.
MANGUERAS de goma.
SOLDADURA autógena.
FILTROS para agua.
PILAS secas, y porosos.
ASIENTOS para excusados.
BAÑOS forma americana.
BAÑOS para empleados.
CALENTADORES "El Tubular".
CALENTADORES a gas.
COCINA de acetileno.
ANAFES de acetileno.
ESTUFAS de acetileno.
AUTOGENOS para automóvil.
LAMPARAS a carburo.
MECHAS para gas.
REGADERAS fierro galvanizado.
BALDES de fierro galvanizado.
LAMPARAS Mignonette acetileno.
GLOBOS y pantallas de vidrio.
AMPOLLETAS eléctricas.
MANGUERAS acero flexible.
MANOMETROS soldadura autógena.
ESTANQUES para bencina.
GENERADORES de acetileno.

Y un sinnúmero de artículos de fabricación nacional. Premiados con PRIMER PREMIO y MEDALLA de ORO en la última Exposición de Industrias Nacionales de Santiago en 1922.

Especialidad en instalaciones de Alumbrado de Acetileno.
Esta CASA la más antigua en el ramo de Acetileno en Chile.
Obtuvo siempre las más altas recompensas en todas las Exposiciones en que participó: TEMUCO, Concepción, Talca, París y Santiago, y por consiguiente las más importantes y más numerosas instalaciones de Acetileno en Chile son las de la

"ACETILENA"

CASA ANDRES DUBOIS

SANTO DOMINGO 1077 — SANTIAGO — CASILLA N.o 291

DEFUNCION

Ha dejado de existir la señora doña **Corina Urizar, v. de Tapia**

Sus restos serán sepultados privadamente en el Cementerio General.

LA FAMILIA.

COMPRO

Máquina linincha recortadora, banco de madera o fierro.

DOMEYKO 2354

Fabricantes de Calzados

TALABARTEROS Y MAESTROS ZAPATEROS

Tenemos el agrado de avisarles que acabamos de recibir gran surtido de materiales importados que vendemos a precios bajísimos, con motivo de la mejora del cambio.

CUEROS

Tenemos un gran surtido de lo mejor que se produce en el país en selecciones de p blancos, charoles, etc. Guntmetal, Cueros finosrimera, como ser Gamuzas Previ-
Unicos agentes en Santiago, de

A. Magnere & Co.

Ventas por mayor y al detalle:

BANDERA 748, Casilla 3820, Teléfono 362.— SANTIAGO

AVISOS DE REMATES

Remate de las Mercaderías

SALVADAS DEL INCENDIO DEL ALMACEN Y BODEGA "CHACABUCO"

Trasladadas a

865-Agustinas-865

Departamento Mercaderías

El Martes 12 del pte. a las 2 P. M.

POR CUENTA DE QUIEN CORRESPONDA

HAY:

Gran surtido de abarrotes en general, Conservas, Café tostado, Té en paquetes y a granel, Jabón, Fósforos, Aceite, Miel de Palma y Cocalán, Salsas, Mostaza, Cocoa, Galletas, Confites Dulces, Sacos de papel, Licores nacionales, Vino Subercaseaux, Oporto Vencedor, Jarabes, Ladrillos para servicio, etc., etc.

50 sacos arroz Sublime, 20 cajones Salmón Mariposa, 10 tambores carburo, 5 sacos maíz, papel de imprenta y mercería, 10 cajones aceite, 20 cajones Oporto Vencedor, etc., etc.

Caja Registradora Nathional de 4 cajones, romanas de plataforma, balanzas para mostrdor, vidriersa, y MUCHOS OTROS ARTICULOS A LA VISTA DESDE HOY.

Además venderé al mejor postor, el derecho de extracción de las mercaderías bajo los escombros. **PAGO AL CONTADO.**

VICTOR ARAYA L.,
Martillero de Hacienda

REMATE

Por acuerdo de los herederos de don Francisco Cabrera Castillo y doña Edelmira Parizot de Cabrera, tomado en comparendo de fecha 14 de Mayo de 1923, ante el compromisario don Ricardo Dávila Silva, saldrán a remate el día 2 de Julio, las siguientes propiedades de la sucesión:

a) Cuatro casas, números 719 a 727, en la calle de Copiapó de esta ciudad, por el **mínimum de $ 39,110.00**, pagaderos al contado.

b) Casas números 757 y 759 de la calle de Santa Rosa, compuesta de una casa en bajos y otra en altos, por el **mínimum de $ 110,000.00.**

c) Propiedad número 731 a 743, de la calle Santa Rosa, compuesta de cuatro casas, por el **mínimum de $ 320.000.**

El precio de estas dos últimas propiedades, se pagará con dos terceras partes al contado y el resto a seis meses plazo con 8 por ciento de interés.

Las propiedades no tienen gravamen alguno y están arrendadas por meses.

Bases y demás antecedentes, en el estudio del partidor, Claras número 336, de 4 a 7 P. M.

AUTOMOVILISTAS

Barnizados, Tapicería, Carrocería, Herrería, Mecánica

Y toda clase de trabajos concerniente al ramo ejecuta, a precios convenientes y con personal y materiales de 1.er orden, la

CARROCERIA DE AUTOMOVILES

SUC. ALBERTO LIEBE

MIRAFLORES 249 (NO EQUIVOCARSE)

RIVAS Y CALVO

Remate del Menaje de Casa

Y RICO AUTOMOVIL MINERVA LIMOUSINE DEL SEÑOR ANSELMO URZUA GANA

1436 - Delicias - 1436

AUNQUE LLUEVA

El Lunes 11, de 10 a 12 y de 2 P. M. adelante

HAY:

SALON I.— Rico amoblado Luis XVI importado tapizado en brocato de seda oro listada, mesa de centro Luis XVI, estatuas de mármol, **linda alfombra de Smirna**, jarrón de porcelana de Sevres, lámpara de seis luces, **cuadros originales de Augee, Reyna, Ernesto Molina, Mouchot**, etc.

SALON.— Magnífico piano 1|4 cola Blüthner, amoblado Luis XV de nogal tapizado en seda, lámpara eléctrica de 6 luces, mesa dorada, **gran alfombra de Smirna**, vitrina dorada, columnas de mármol, estatuas de mármol y bronce, floreros de Bohemia, cuadros al óleo por Cousin, Goudeert, etc.

SALA.—Piano vertical Blüthner, juego de muebles Luis XV, sillas doradas, boules antiguos, pedestales, **rica guitarra española importada**, mesa de caoba, lindo biombo japonés bordado en seda, gran alfombra de tripe cortado, bandurria, mesa ratona, lámpara de cristal 6 luces.

HALL.— Rico amoblado importado de roble americano compuesto de un sofá y 2 sillones tapizados en cuero de Búffalo, **gran mesa de centro, paragüero y sillones Morris de roble americano importados**, Victrola Aeolian con discos escogidos, **gran tapiz persa antiguo.**

COMEDOR.—Juego de muebles de nogal y roble estilo Renacimiento, estatuas de bronce, reloj de campana, gran lámpara de bronce 7 luces, **amoblado estilo inglés tapiz cuero con un sofá y 2 sillones**, carpeta de felpa, cristalería, servicio para té de plaqué, Reed y Barton, fuentes dobles, fruteros de plaqué, alfombra de una pieza, **cuadros al óleo por Dartimont, Malfroy**, cuchillería Christofle, etc.

ESCRITORIO.— Gran amoblado estilo inglés de roble americano, rica mesa y archivador de roble, estantes para libros, **caja de fondos Chubb**, lámpara de 3 luces, **libros**, biblioteca de autores españoles e internacional de obras famosas, la Biblia con ilustraciones de Doré, etc.

GALERIA.— Lindo juego de muebles de Viena, paragüero con espejo, **juguetes para niño, etc.**

ORATORIO.— Cuadros religiosos en gobelino auténtico, candelabros de plaqué, cáliz de plata dorada, **Missale Romanum**, crucifijos de nácar, casullas y **ornamentos religiosos.**

DORMITORIO I.—Lindo amoblado Luis XVI con marquetería, **regio necesaire de cristal baccarat en estuche**, compuesto de 35 piezas, catres de bronce, alfombra de una pieza, lámpara eléctrica de asiento, alfombra de una pieza, lámpara eléctrica, etc.

DORMITORIO II.—Juego de muebles Luis XV, muebles de asiento, alfombra de una pieza, lámpara eléctrica, etc.

OTROS DORMITORIOS.—Amoblados de uno y tres cuerpos, catres de bronce y laqué, mesas de centro, muebles de asiento, sillones, bras.

BAÑOS.—3 Tinas de fierro enlozado, lavatorios de lessagie, calentadores, 3 bidets de 5 llaves, espejos, lluvias con cortinas, **Water Closses silenciosos**, etc.

COCINA Y VARIOS.— Cocina a gas, carnicera, batería de cocina, mesas con mármol, sillas de Viena, estantes, estilladeras, etc.

A LA VISTA MAÑANA DOMINGO, DE 2 A 6 P. M.

En la mañana se rematarán los dormitorios de los altos, baños, oratorio, cocina y varios.

Carlos Rivas Vicuña — Arturo Calvo Mackenna
Martillero de Hacienda

SOLO POR 8 DIAS

GAMUZAS PARA TRAJE | **Terciopelos** PARA ABRIGO

Grandes Oportunidades

GAMUZAS francesas, metro, a.. .. .. $	9.90	GABARDINAS negras, pura lana, a $ 10.50, 11, 12, 15 y.. .. .. .. $	18.00
GAMUZAS francesas, lisas especiales para abrigo, de $ 29.00, a.. .. .. $	21.50	TRICOTINAS negras, ancho 120 ctms., a.. .. $	12.50
HERMOSO surtido en Gamuzas para traje lista y cuadro, de $ 31.00, a $	20.90	TRICOTINA negra, pura lana, ancho 130 ctms., a.. .. .. $	15.00
OTRO lindo surtido en Gamuzas de pura lana, precio único.. .. .. .. $	16.50	OPORTUNIDAD UNICA: Tricotinas negras en 140 ctms., a.. .. .. $	20.00
TERCIOPELOS de lana, para abrigo, colores de moda, $ 33.00, a.. . $	22.00	SARGAS inglesas en café, negro y marino, a $	12.00
GABARDINAS para traje, variedad de colores, de $ 21.50, a.. .. .. $	16.50	LANAS para luto, un variado surtido a $ 10, 12 y.. .. .. $	14.00
OPORTUNIDAD UNICA: Saldo de Gabardinas en 140 de ancho, a.. .. $	20.00	REALIZAMOS un inmenso surtido de casimires, a.. .. .. $	19.00
OTRO surtido de Gabardinas de pura lana, clase muy fina, a.. .. . $	32.50	RADIUM de seda, ofrecemos un gran surtido en 90 ctms., a.. .. .. .. $	
UN VARIADO surtido en lanas de fantasía, reclame, a.. .. .. .. $	12.00	Corsés y fajas a precios de fábrica.	
TERCIOPELOS doble ancho, inglés legítimo, para traje.. .. .. .. $	30.00		

Regalamos 2,000 p. de Batista de las afamadas marcas Samson, a cualquier precio.

CASA SAN PEDRO

PUENTE 598
Esq. Santo Domingo

SEDAS

DAMASCO PARA MANTEL

SOLO POR 8 DIAS

CREAS Para SÁBANAS | **FRAZADAS** Lana y Algodón

Todo de Ocasión

SABANAS crea cruda, c/u.. .. .. $	7.50	FRAZADAS de lana, c/u. $	32.90
SABANAS crea cruda, sin costura, calidad inmejorable, c/u.. .. .. $	9.00	FRAZADAS de lana, c/u. $	34.90
SABANAS crea cruda, muy grandes, c/u.. .. $	9.90	FRAZADAS de lana con guarda ancha, calidad rica.. .. .. $	39.50
SABANAS de crea Granito de Pólvora, buena clase, c/u.. .. .. .. $	9.00	FRAZADAS muy grandes, dibujos nuevos, a.. .. $	60.00
SABANAS de crea tamaño grande y buen casado, c/u.. .. .. $	10.00	LIQUIDAMOS un saldo de frazadas enhuinchadas en seda, sólo a.. $	40.50
SABANAS rica crea.. .. $	11.00	FRAZADAS de algodón, c/u. desde.. .. .. .. $	9.50
SABANAS plaza y media.. .. .. $	12.00	MOLETONES rosa, celeste y blanco, metro desde.. .. .. $	3.50
SABANAS dos plazas.. .. $	12.50	MOLETONES para batas, dos ases, el metro.. $	5.40
SABANAS dos plazas.. $	13.80	MOLETONES listados y pintados, gran fantasía, metro.. .. .. $	6.50
SABANAS dos plazas.. $	14.80	Creas para sábanas, pañuelos de rebozo y cotíes para colchones, grandes rebajas.	
FUNDAS liquidamos una gran partida al precio c/u., de.. .. .. .. $	1.90		
OTRAS, a.. .. .. $	2.40		
SUPERIOR clase y tamaño.. .. .. $	2.80		
FUNDAS de almohadón, c/u.. .. .. $	5.00		
CEFIROS para camisa, lindos colores.. .. .. $	2.40		

IMPORTANTE:

HEMOS RECIBIDO UN GRAN STOCK DE TOCUYO DOBLE ANCHO PARA SABANAS, DE LA MAS RICA CALIDAD, Y HEMOS ACORDADO OFRECERLO AL INFIMO PRECIO DE $ 3.90 EL METRO.
TAMBIEN RECOMENDAMOS UN SALDO DE CORTES DE REFAJO, A $ 9.80 CADA UNO. 20,000 FRAZADAS PRECIO DE OCASION.
25,000 SABANAS REGALAMOS A $ 9.00 CADA UNA.

PUENTE ESQ. SANTO DOMINGO

(ESTA CASA NO TIENE SUCURSAL)

EL PARQUE COUSIÑO HA PASADO A PODER DEL FISCO

EL GOBIERNO RESOLVIO AYER TOMAR A SU CARGO ESTE PASEO PUBLICO

El Ministerio del Interior designó ayer una comisión de altos Jefes civiles y militares y vecinos para que se haga cargo de su administración

Se propone el estudio de establecer el Campo de Marte en las vecindades del Cantón Militar, en la calle Antonio Varas, próximo a la Avenida Irarrázaval

Hace algunos días anunciamos a nuestros lectores los propósitos del Gobierno, de quitar a la Municipalidad de esta ciudad la administración del Parque Cousiño para entregarla a una comisión presidida por el Intendente de Santiago y compuesta de altos funcionarios civiles y militares.

Pues bien, el Ministerio del Interior, por decreto N.o 1,330, ha notificado a la citada Corporación la administración del paseo del Parque y ha procedido a nombrar la comisión que tendrá a su cargo su dirección.

Damos a continuación el texto del decreto:

Considerando:

1.o Que el Parque Cousiño es un bien fiscal, pues forma parte de los terrenos adquiridos el año 1843 por el Fisco en virtud de una autorización concedida por una ley especial;

2.o Que, con arreglo a los términos del decreto expedido por el Ministerio de Guerra, de fecha 26 de Enero de 1870, el Gobierno hizo entrega a la Municipalidad de Santiago de los terrenos que forman el Parque Cousiño, obligándose la Corporación a conservar el Parque, después de efectuados los trabajos que don Luis Cousiño ejecutó a su costa en la indicada propiedad;

3.o Que a partir de la fecha a que se refiere el considerando anterior, el Fisco no se ha desprendido de la propiedad del Parque Cousiño, siendo de cuenta de la Municipalidad los gastos de conservación, percibiendo integramente las entradas que el Parque ha producido;

4.o Que en nota de 23 de Agosto del año próximo pasado, el señor Alcalde de la Municipalidad de Santiago, junto con representar el alcance del decreto N.o 4,262, de 25 de Noviembre de 1921, que concedía en uso a la institución denominada Santiago Paperchase Club, una extensión de terreno en el indicado Parque, ofrece hacer entrega total y absoluta de él al Gobierno;

5.o Que el Gobierno desea mejorar la condición en que actualmente se encuentra este paseo arreglando sus avenidas, renovando sus plantacions y ejecutando otras obras que transformen el Parque en un lugar que sirva para el solaz del público en general,

Decreto:

1.o La administración del Parque Cousiño estará a cargo de una comisión compuesta del Intendente de Santiago, que la presidirá; del inspector general del Ejército, del jefe de la II División Militar y del comandante general de armas de Santiago; del primer Alcalde de la Municipalidad; del presidente del Club Hípico de Santiago, del director de Servicios Agrícolas y de los vecinos don Vicente Adrián, don Arturo Calvo Mackenna, don Carlos de Castro, don Carlos Henríquez y don Aquiles Vergara Vicuña. Estos vecinos durarán cuatro años en el ejercicio de sus funciones, pudiendo ser reelegidos;

La comisión desempeñará su cometido gratuitamente. [illegible] de Santiago, sin mayor remuneración, servirá de secretario de la comisión, levantará las actas de las sesiones y tendrá a su cargo la correspondencia y el archivo.

2.o El personal de empleados del Parque Cousiño será designado por la comisión a propuesta del Intendente de Santiago.

3.o Los gastos que origine la mantención del Parque se harán con las entradas que produzca. La comisión presentará todos los años al Presidente de la República, para su aprobación, el presupuesto de entradas y gastos.

4.o Las concesiones de terreno ya hayan sido otorgadas por el Fisco o por la Municipalidad, caducarán en las fechas indicadas en los decretos respectivos, y no podrán ser renovadas sin el acuerdo de la comisión y con la aprobación del Gobierno.

Si por los terrenos de la concesión debe darse desahucio para que ella caduque, procederá a darse desde luego, practicando las notificaciones que fueren necesarias.

5.o No podrá hacerse en el Parque ninguna concesión de uso de terrenos a título gratuito; toda concesión o arrendamiento deberá ser sometido por la comisión a la aprobación del Gobierno.

[illegible] las notificaciones del caso a la I. Municipalidad de Santiago y se procederá a recibir bajo inventario el Parque Cousiño con todos sus edificios, plantaciones y enseres."

OTRAS MEDIDAS DEL GOBIERNO

El Ministro del Interior, al transcribir al Intendente el decreto anteriormente preinserto, le manifiesta que el Gobierno ha resuelto tomar bajo su administración el bien fiscal denominado Parque Cousiño y ha nombrado una comisión compuesta de altos funcionarios civiles y militares y de vecinos caracterizados para que velen por su conservación e introduzcan en él las mejoras que estimen convenientes para ponerlo a la altura de los similares de capitales más adelantadas.

El Ministro agrega que es necesario que el Intendente, como presidente de la comisión, cite a la mayor brevedad, para que se constituya y proceda a tomar los acuerdos preliminares.

Se ordena al Intendente que los guardianes particulares que la Municipalidad mantiene para [illegible] cios por guardianes de la Policía del Orden de Santiago.

Recomienda se someta a la comisión la idea de reducir en cuanto pueda la parte escampada del elipse, destinada a ejercicios militares, no dejando sino lo necesario para que se verifique allí, los días 19 de Setiembre, al revista que el Presidente de la República acostumbra pasar al Ejército.

NUEVOS CAMPOS DE MARTE

Como complemento de este estudio, la comisión podría considerar, dice el jefe del Gabinete, la posibilidad de establecer como campos de maniobras los terrenos baldíos situados al Sur del Cantón Militar de Providencia, que quedan contiguos al cuartel de Carabineros. Esos terrenos tienen una superficie mucho mayor que la elipse del Parque y están situados [illegible]

FERROCARRILES CARBONEROS

EL GOBIERNO DESIGNARA UNA COMISION PARA QUE ESTUDIE EL PRECIO DE ADQUISICION DE ESTAS OBRAS FERROVIARIAS

Desde hace mucho tiempo, diversos organismos administrativos han venido recomendando al Gobierno, la adquisición del ferrocarril a Arauco y el de Lebu a Los Sauces.

Ultimamente, el Consejo de los Ferrocarriles, informó al Ejecutivo respecto a esta necesidad, informe que ha servido para que el Gobierno acuerde designar una comisión que, junto con una delegación de los propietarios de estos ferrocarriles, se pongan de acuerdo respecto al precio de venta.

Hecho este trámite, el Ministerio respectivo enviará al Congreso Nacional un mensaje, solicitando los fondos para su adquisición.

Otoño. - El cambio de estación

SUS PELIGROS Y CONSECUENCIAS

Al empezar una nueva estación del año notamos inmediatamente los cambios atmosféricos, y ellos traen como consecuencia, tanto para los organismos débiles como para los bien constituídos, afecciones que si no se cuidarlas como es debido, pueden perjudicar seriamente la salud.

El Otoño es una época del año bastante peligrosa, pues la notable diferencia del clima que tiene con la estación que lo precede, el Verano, hace que el cuerpo humano contraiga enfermedades, especialmente a los bronquios y pulmones.

Un resfriado, catarros, romadizos o simplemente una tos, que no tenga el cuidado debido, puede acarrear la más seria de las afecciones que atacan a nuestro organismo, como es la tuberculosis pulmonar.

Ocioso sería que tratáramos sobre las consecuencias funestas de esta enfermedad, ya que sus resultados son tan conocidos.

Un producto que goza de un merecido prestigio en la medicina moderna, para las afecciones de las vías respiratorias, como la influenza, catarros pulmonares, bronquitis, toses, asma, etc., es el Tossanol 18, que a base de guayacol, sulfito de potasio (tiocol) en combinación con jarabe de naranjas, aumenta así sus cualidades expectorantes, haciéndolo muy agradable al tomar.

CORREOS Y TELEGRAFOS

LOS SERVICIOS SE VERIAN SERIAMENTE PERTURBADOS CON EL CUMPLIMIENTO DE LA LEY DE VACANCIAS

dice el Director del ramo al Ministerio del Interior

Su desorganización total sería una consecuencia inmediata en el servicio

La Dirección de Correos y Telégrafos ha enviado una nota al Ministerio del Interior, comunicándole que en cumplimiento de la ley de vacancias, remite una nómina de las supresiones de puestos que pueden hacerse en esos servicios y que ascienden a 141 cargos con un total de 373,000 pesos.

Se observa, en este oficio, que la reducción de empleados que se indica es la mínima a que se refiere la ley de vacancias, en la parte pertinente, y se somete a la consideración del Ministerio con el único objeto de dar estricto cumplimiento a la ley; pero, estimando que esas reducciones no podrán llegar a ser una realidad, por cuanto con ellas vendría un desquiciamiento completo de los servicios de Correos y Telégrafos.

Agrega que esta misma circunstancia se ha hecho presente al Ministerio en diversas oportunidades, haciéndose además extensas consideraciones sobre la inaplicabilidad de la ley de vacancias en el servicio postal y telegráfico, por lo cual se solicitó se excluyera a este ramo del alcance de la ley en la misma forma que aparecen excluídos los servicios de Policía y de Carabineros, Ejército y Armada y otros.

Se agrega que la situación que necesariamente ha de producirse en el servicio, si se aplica estrictamente la ley de vacancias, traería como inmediata consecuencia una total desorganización y desequilibrio en los servicios y un desaliento profundo en el personal. Por lo que respecta al servicio de Correos, se hace presente que no sólo no deben suprimirse empleados, sino que para poder atender en forma correcta el servicio y los nuevos implantados últimamente por exigencia del desarrollo [illegible] considerable proporción el actual personal en funciones, y sólo en Santiago este aumento debería llegar a más de un centenar de empleados.

Efectuada la supresión de puestos, se dice que sería indispensable suprimir también servicios, como algunos creados últimamente, aparte de otros, lo que vendría a producir un perjuicio considerable para el público. El servicio nocturno, el rol de direcciones, el de última hora, mensajeros postales, etc., que quedarían eliminados, son servicios de capital importancia y que el público los usa con especialidad y que, por consiguiente, son servicios reproductivos y que al suprimirlos se quita una fuente de entradas al ramo, de lo que resultaría que la economía que se ha querido introducir al suprimir el puesto es contraproducente.

En esta forma se hacen algunas otras consideraciones que se refieren a la preparación especial que deben tener los empleados de Correos y Telégrafos, adquirida en el ejercicio de sus funciones, y que al eliminarse a algunos de ellos se pierden elementos eficientes y que no se improvisan fácilmente.

ASERRIN
$ 0.80 el saco
colorado de serrucho y huincha en nuestro Depósito Escobedo, Ordóñez.
Barraca La República
Telef. 182, Parque. Domeyko 2354

ULTIMA QUINCENA DE NUESTRAS

EXTRAORDINARIAS LIQUIDACIONES

Por entregar el local a fines de Julio

POLVOS de la Perfumería Peele de Madrid, valían $ 12.50, a ... $ 2.50
LOTION PEELE para el cutis, lo mejor del mundo, valía $ 15, a ... $ 2.80
OTROS PRODUCTOS DE LA PERFUMERIA PEELE A PRECIOS REGALADOS
CREA para sábanas, para una plaza, metro a ... $ 3.00
CREA para sábanas, para plaza y media, metro a ... $ 3.90
CREA para sábanas para plaza y media, medio hilo, metro a ... $ 6.00
CREA para sábanas para dos plazas, medio hilo, metro a ... $ 8.50
LIENZOS varias marcas, desde $ 2.50 metro, hasta ... $ 0.90
SABANAS para una plaza de crea granito, c|u. a ... $ 7.00
SABANAS para plaza y media de crea granito, c|u. a ... $ 9.80
SABANAS para plaza y media de crea medio hilo, c|u. a ... $ 15.00
GUANTES para señora, colores y negros, par a ... $ 0.90

ESCOBILLAS para la ropa, a $ 1.80 c|u., y ... $ 1.20
PARAGUAS varillaje de acero triple en conexión tela Gloria. Valían $ 31.00, $ 26.50, $ 23.50, al ínfimo precio, cada uno ... $ 17.50
PARAGUAS, otras calidades, hasta el ínfimo precio, cada uno, de ... $ 9.00
GALONES fantasía, gran novedad, cuyo valor es de $ 12 metro ... $ 1.00
GALON para sombreros felpilla, metro ... $ 0.50
GALONES fantasía hilo de oro y plata, metro ... $ 2.80
NAVAJAS para afeitar al ínfimo precio, c|u. ... $ 1.50
COLCHAS piqué blancas para plaza y media, c|u. ... $ 42.00

SOCIEDAD COMERCIAL DE LIQUIDACIONES LIMITADA

LONDRES — HAMBURGO — MADRID COMPAÑIA 1057 — UNICA CASA EN CHILE — COMPAÑIA 1057

LA CASA CIERRA EL DIA SABADO A LAS 7 P. M.

VIDA ESTUDIANTIL

HOY ELEGIRA CANDIDATOS A PRESIDENTE LA FEDERACION NACIONAL DE ESTUDIANTES

Hoy a las 3 P. M. deberá efectuarse la asamblea a que han sido citados los miembros de esta institución con el objeto de elegir los dos candidatos que deben disputarse la presidencia por el período 1923-1924.

Hasta ahora sólo se han destacado dos candidatos: Armando Maza, alumno del 5.o año de Leyes y actual primer vice-presidente de la Federación, y Sergio Amunátegui, alumno del 3.er año de Leyes, a cargo de la Comisión de Acción Social de esta institución.

Apoyan especialmente al señor Maza, los federados de Medicina, Dentística, Agronomía y Bellas Artes, y al señor Amunátegui, los estudiantes de Leyes y de Arquitectura.

Pro Hogares Estudiantiles

INTERESANTE PROYECTO DE LA FEDERACILON NACIONAL DE ESTUDIANTES

En una de las últimas sesiones de Directorio de esta institución se aprobó el siguiente proyecto presentado por el presidente de la Federación señor Eduardo Bunster.

Considerando:

1.o Que gran número de estudiantes universitarios de provincias viven en casas de pensión absolutamente inadecuadas para el objeto a que se dicen destinadas, tanto por sus pésimas condiciones higiénicas cuanto por la deficiente y a veces nociva alimentación que dan a sus clientes.

2.o Que los estudiantes universitarios carecen de sitios confortables de reunión y de locales para hacer la gimnasia necesaria al correcto funcionamiento de sus organismos.

3.o Que las fiestas anuales de la Primavera reportan por lo general una utilidad no inferior a $ 50,000, suma que puede llegar ahsta $ 70,000 si dichas fiestas son bien dirigidas y administradas.

4.o Que esas considerables sumas se han gastado hasta hace poco sin sistema alguno, despilfarrándose en muchas ocasiones sin tasa ni medida lo que la sociedad entera da generosamente a los estudiantes en la esperanza de que aquello va a ser dignamente aprovechado.

5.o Que la opinión pública vería con agrado se empezara a utilizar dichas sumas en mejorar en forma sistemática y progresiva las deficientes condiciones más arriba indicadas en que vive un gran número de estudiantes.

Acuerda:

1.o Propiciar la formación de una comisión Pro-Hogares Estudiantiles, que estaría formada:

a) Por miembros elegidos por la Federación de entre los hombres más prestigiosos de la colectividad social.

b) De los dos últimos ex-presidentes y del presidente en ejercicio de la Federación.

c) De dos miembros de la Federación designados por el Directorio.

2.o Encargar a esa comisión la adquisición y habilitación de propiedades con el fin de constituir hogares estudiantiles anexos a las diversas escuelas universitarias y que serán destinados a llenar la deficiencia anotada.

3.o Nombrar una comisión de su seno para que estudie a fondo esta cuestión.

CENTRO DE ALUMNOS Y EX-ALUMNOS DEL LICEO AMUNATEGUI.—Citase a sesión ordinaria de Directorio para hoy, a las 10 A. M. Se encarece la asistencia a los directores del Centro.

Manifestación Estudiantil

Con motivo de haber sido nombrado ayudante de la cátedra de historia y geografía, del Instituto Pedagógico, el señor Carlos Grez, un grupo de universitarios le ofreció anoche una manifestación.

FEDERACION NACIONAL DE ESTUDIANTES. — La asamblea general que se efectuará esta tarde a las tres, procederá a proclamar los candidatos a la presidencia de la Federación.

Se ha citado especialmente a todos los socios de esta institución, los que permite creer que la Asamblea de esta tarde se verá muy concurrida.

ORFEON CHILENO ISMAEL PARRAGUEZ. — Hoy a las 9 y media A. M. habrá ensayo de coros y además se elegirá nuevo Directorio. La reunión será en Bandera 848, oficina 11.

CIRCULO INTELECTUAL LATINO-AMERICANO. — A las 2 P. M. se verificará la sesión general que tiene por objeto designar las comisiones que tendrán a su cargo la organización de la conferencia que dará el señor Augusto Iglesias sobre Herrera y Reissig.

CENTRO DE ESTUDIANTES DE LLANQUIHUE.— Citase a los socios, para sesión de asamblea general, hoy Domingo, a las 5 P. M., en la Federación Nacional de Estudiantes.

Por ser ésta la tercera citación, se procederá a la elección del Directorio.

CENTRO DE PEDAGOGIA.—Con el objeto de declarar abierto un nuevo período de actividades, este Centro efectuará a las 4 de la tarde de hoy, una velada en el Liceo de Aplicación, en la que el presidente del Centro expondrá el programa que se propone realizar el nuevo Directorio en el presente año.

El Directorio del Centro invita a los socios de las diversas colectividades estudiantiles a la fiesta de esta tarde.

CENTRO DE ESTUDIANTES DE LLANQUIHUE. — Citase a sesión general a los socios de esta institución para hoy, a las 5, en la Federación Nacional de Estudiantes. Por ser ésta la tercera citación, se procederá a la elección del Directorio con el número de socios que asista.

CENTRO MIGUEL B. TORRES DE LA ESCUELA SUPERIOR N.o 5. —Hoy, a las 10 A. M., celebrará asamblea general en el local de la Escuela, San Francisco 1706. Se encarece la asistencia, porque se trata de segunda citación.

BAILE DEL CENTRO DE AGRONOMIA.—Hoy, a las 5 de la tarde, tendrá lugar en el espacioso hall del Instituto Agronómico, el gran baile social con que el Centro de Agronomía reinicia sus actividades en el presente año. Los organizadores de esta fiesta se han esmerado en arreglar el local en la mejor forma, contando con dos espléndidas orquestas para amenizar la reunión. Se ha querido aprovechar esta ocasión para hacer obra de acercamiento estudiantil invitando, al efecto, a los estudiantes de Arica que se encuentran actualmente en Santiago y a los dirigentes de las diversas colectividades estudiantiles.

CENTRO DE ESTUDIANTES DE CONCAGUA.—Citase a sesión general para hoy Domingo, a las 3 P. M., en la Federación de Estudiantes, Agustinas 832.

Tabla: Elección de la Comisión receptora de sufragios.

LAS NUEVAS INCIDENCIAS MUNICIPALES

RENUNCIA QUE FORMULA DE SU PUESTO DE PRIMER ALCALDE EL SEÑOR UGARTE

Declaraciones del regidor conservador señor Martínez

LA REUNION DE LA MAYORIA PARA TRATAR SOBRE LA RESOLUCION DEL SEÑOR UGARTE, SE VERIFICARA EL LUNES

"La Nación" de ayer anticipó la noticia de la renuncia del Primer Alcalde, señor don Rogelio Ugarte. Esta determinación del señor Ugarte habría sido adoptada en vista de algunas exigencias de parte de un colega de mayoría para el nombramiento de subadministrador del Matadero.

Se agregaba que el regidor conservador, señor Calixto Martínez, había abandonado la actual combinación de gobierno local.

CON EL SEÑOR MARTINEZ

En la mañana de ayer hemos tenido oportunidad de conversar con el señor Martínez, quien interrogado acerca de lo que había en la reunión del señor Ugarte, nos expresó que no la conocía.

En cuanto a su retiro de la mayoría, nos replicó textualmente:

—Yo no me retiraré jamás de una mayoría por simple cuestión de un puesto.

LA REUNION DE MAYORIA

Para el Lunes se ha fijado la reunión de la mayoría con el objeto de preocuparse acerca de la renuncia formulada por el señor Ugarte de su puesto de Primer Alcalde.

En esta reunión se adoptará la resolución que satisfaga a ambas partes y se resolverá sobre lo que haya en la renuncia del señor Ugarte.

En los círculos autorizados se estima que la renuncia del señor Ugarte no será aceptada.

CASA EL SOL

Novedades para Señoras

21 DE MAYO 615

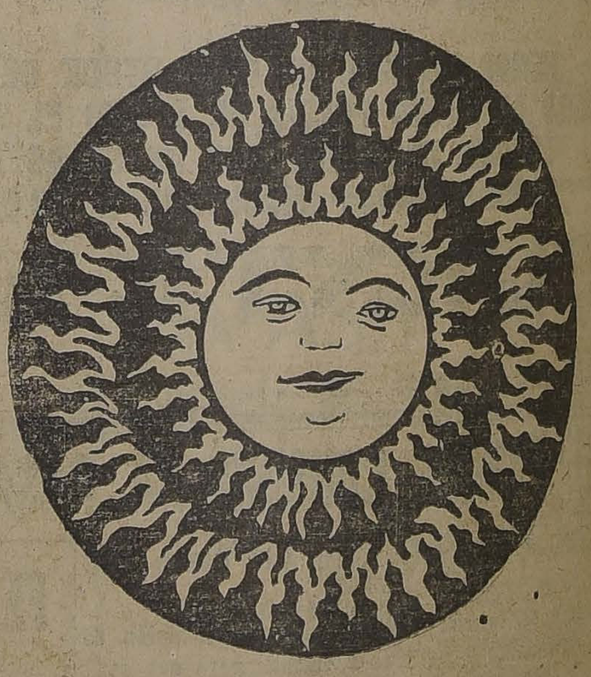

MAÑANA LUNES

APERTURA DE ESTA GRAN CASA

Lea Ud. en LA NACION de mañana nuestras ofertas

CASA FRANCESA

EN RAZON DE LO EXCESIVAMENTE BAJO DE NUESTROS PRECIOS,

TODAS LAS VENTAS SE HARAN ESTRICTAMENTE AL CONTADO.

SOLO POR LOS DIAS
LUNES 11
MARTES 12
Miércoles 13

GRAN VENTA ANUAL DE BLANCO Y LENCERIA

Nosotros no decimos que nuestros artículos son mejores que los de X o los de N
Tampoco decimos que, nuestros artículos, son mas baratos que los de X o los de N
Solamente aseguramos que, una visita a nuestros almacenes, permitirá formarse idea de la verdadera importancia de esta gran venta

EN CAMISERIA PARA CABALLEROS

CAMISAS en buen bramante lavado, pechera alforzada de 1|2 hilo, sin puños, confección esmerada, desde el N.o 35 al 43. . . . . $ 8.90

CAMISAS en rico madapolán lavado, con pechera y puños dobles de piqué, blanco, fino, desde el N.o 34 al 43, excepcional $ 11.90

CAMISAS en lienzo blanco, superior, lavado, pechera de hilo alforzada, sin puños, desde el N.o 35 al 44 . . . . . $ 12.50

CAMISAS de rico percal, francesa, colores de moda, puños dobles, con un cuello aparte, en todos los números . . . . . $ 14.50

CAMISAS de noche en buen bramante lavado, cuello vuelto, aplicaciones de color, desde el N.o 38 al 46 . . . . . $ 9.90

CAMISAS de noche en lienzo superior, cuello vuelto con vivos de color, artículo recomendado, desde el N.o 38 al 46. 13.50

CAMISAS de noche en buena franela rayada, cuello vuelto, desde el N.o 38 al 44 . . . . . $ 15.50

PIJAMAS en rica franela rayada, cuello amplio, desde el N.o 38 al 44 $ 24.50

PIJAMAS en franela especial, rayada, cuello amplio, desde el N.o 38 al 44 . . . . . $ 27.50

CALZONCILLOS cortos en piel blanca, buena clase, en tallas del 28 al 54 . $ 6.90

CALZONCILLOS largos en rica piel blanca, asargada, tallas del 38 al 54 $ 9.80

CALZONCILLOS largos en piel blanca afranelada, muy buena clase, tallas del 38 al 54 . . . . . $ 10.90

EN CAMISERIA PARA NIÑOS

CAMISAS blancas en lienzo buena clase, pechera suelta, lisa, desde el N.o 30 al 34 . . . . . $ 6.90

CAMISAS blancas en lienzo superior, pechera alforzada de 1|2 hilo, desde el N.o 30 al 34 . . . . $ 8.50

CAMISAS de sport blancas, mangas cortas, cuello amplio, en lienzo blanco lavado, desde el N.o 28 al 32 . . . . . $ 5.90

CAMISAS de sport en rico Oxford blanco, cuello amplio, con 1|2 mangas, desde el N.o 28 al 34 . . $ 7.80

CAMISAS de noche en bramante lavado, cuello suelto, aplicaciones de color, desde el N.o 30 al 36 . . . . . $ 8.50

CALZONCILLOS en piel blanca asargada, piernas cortas, tallas del 32 al 36 . . . . . $ 4.90

CALZONCILLOS en piel blanca afranelada, piernas cortas, tallas del 32 al 36 . . . . . $ 5.90

EN EL DEPARTAMENTO DE BLANCO

SABANAS de algodón, buena clase, con pespunte al aire, para camas de 1 pieza, $ 12.75, $ 8.75, $ 7.50 y . . . . . $ 6.50

SABANAS de algodón en rica crea, para camas de 1 1|2 plaza, $ 26, $ 22, $ 19.50, $ 17.50, $ 15, y . . $ 13.50

SABANAS de 1|2 hilo, clases muy finas para camas de 1 1|2 plaza, $ 39 y 34.00

JUEGOS de sábanas bordadas, en hilo y algodón, especiales para novios, el 1|2 juego, desde $ 300 hasta . . . . . $ 130.00

FUNDAS largas de muy buena calidad, con pespuntes al aire, alforzas, filetes y deshilados, $ 2.90, $ 2.25, $ 1.90 y . . . . . $ 1.60

FUNDAS cuadradas en rico madapolán, con alforzas, calados, filetes y deshilados, $ 10.50, $ 6.90, $ 4.50, $ 3.90, $ 3.50, y . . . . . $ 2.90

FRAZADAS de algodón, blancas y de color, para cunas, catrecitos y camas de 1 plaza, $ 22, $ 11.50, $ 16.50, $ 12.75, $ 10.50 y . . . $ 4.50

FRAZADAS de lana blanca y de color, tamaños grandes, precios bajísimos. Frazadas para cunas, catrecitos y camas de 1 1|2 plaza, $ 54, $ 45, $ 39, $ 33, $ 29.50, $ 27.50, y . . . . . $ 15.50

SERVILLETAS de mesa en algodón adamascado, clases muy finas, la 1|2 docena, $ 16.50, $ 15, $ 13.50, $ 12.50 y 11.50

SERVILLETAS DE TE, GRAN surtido en diferentes clases y tamaños, de hilo y algodón, la 1|2 docena, $ 22, $ 14.50, $ 12.50, $ 9.50, $ 7.50, y . . . . . $ 4.50

MANTELES de algodón para mesa, rico adamascado, diferentes tamaños, en hilo y algodón, $ 180, $ 130, $ 54, $ 45, $ 36, $ 32, $ 28, y . . . . . $ 21.00

LINDOS MANTELES de granité de hilo, para mesa, con deshilados y bordados a mano, tamaños distintos, $ 110, $ 92, $ 85, y 82.00

SERVICIOS de mesa, algodón e hilo, clases muy buenas, para 18 y 12 cubiertos, $ 450, $ 275, $ 160, y . . . . . $ 88.00

MANTELES y carpetitas de color para mesa, lindo surtido, tamaños distintos, desde $ 38 hasta . . . $ 9.50

PAÑOS para platos, en géneros muy buenos de algodón e hilo, variado surtido en tamaños y colores, la 1|2 docena, $ 21.50, $ 16, 10.50 y $ 6.90

PAÑOS para muebles en rica gamuza de algodón, $ 2.50, $ 2.25 y $ 1.50

INMENSO surtido en paños de mano, blancos, nido de abeja y felpudos, $ 5.50, $ 4.75, $ 3.90, $ 2.30, $ 2.10, $ 1.75 y . . . . . $ 1.50

BONITO surtido de visillos para ventanas, dibujos escogidos, el par . . . . . $ 3.90

GRAN saldo de cortinas en guipur de algodón, a precios bajísimos, el par, desde $ 63 hasta . . . . . $ 24.00

VARIADO surtido de stores y juegos de stores con brise bise, desde $ 75 hasta . . . . . $ 42.00

LIENZOS por piezas de 20 yardas, gran surtido, la pieza, $ 54, $ 48, $ 41, $ 37, $ 29.50 y . . . . . $ 24.00

SOBRECAMAS de algodón para camas de 1 plaza, al precio bajo de $ 24.50

INMENSO surtido de sobrecamas de satín liso y floreado, para camas de 1 1|2 plaza, $ 42, $ 39 y . . . $ 29.00

SOBRECAMAS en sarga de seda, colores escogidos, para camas de 1 1|2 plaza, ... $ 55.00

SOBRECAMAS de raso de seda, clases muy finas, lindos colores para camas de 1 1|2 plaza, a precios increíbles, $ 82, $ 72 y . . . . $ 66.00

COLCHAS nido de abejas, en algodón blanco y de color, gros de tours, tamaños surtidos, desde $ 38, hasta . . . . . $ 22.00

PAÑUELOS de algodón, en batista muy fina, para niños, señoras y caballeros, la 1|2 docena $ 7.50, hasta . . . . . $ 2.50

EN LENCERIA PARA SEÑORAS

Camisas de día

EN LIENZO buena clase, adornadas con calados $ 3.90

EN LIENZO buena calidad, adornadas con bonitos calados . . . . $ 4.90

EN LIENZO rica clase, adornadas con festones y calados . . . . . $ 5.50

EN LIENZO clase superior, guarnecidas de orillas y calados . . . . $ 5.90

EN LIENZO clase extra, adornadas con tiras y recortes bordados . . . $ 8.90

EN MADAPOLAN muy rica clase, con festones y motivos bordados . . . $ 9.25

Camisas de noche

EN LIENZO buena clase, adornadas con calados $ 7.90

EN LIENZO buena calidad, adornadas de muy bonitos calados . . . . $ 8.90

EN LIENZO rica clase, adornadas de orillas y calados . . . . . $ 8.50

EN LIENZO clase superior, guarnecidas con festones y calados . . . $ 9.90

EN LIENZO clase extra, adornadas con tiras y recortes bordados . . . $ 11.90

EN MADAPOLAN muy rica clase, con festones y motivos bordados . . . $ 14.50

Cubre-corsés

EN LIENZO buena clase, con adornos calados . . $ 3.20

EN LIENZO buena calidad, adornados de bonitos calados . . . . . $ 3.90

EN LIENZO, rica clase, adornados con festones y calados . . . . . $ 4.50

EN LIENZO clase extra, con tiras y recortes bordados . . . . . $ 5.75

EN MADAPOLAN muy rica clase, con festones y motivos bordados . . . $ 6.50

Calzones

EN LIENZO, buena clase, adornados con calados $ 3.50

EN LIENZO buena calidad, con adornos calados . . $ 3.80

EN LIENZO rica calidad, con adornos calados y festones . . . . . $ 4.20

EN LIENZO, rica clase, adornados con tiras y recortes . . . . . $ 7.25

EN MADAPOLAN muy rica clase, con festones y motivos bordados . . . $ 7.90

Varios

COMBINACIONES enaguas en nansú muy rica clase, adornadas con encajes valenciana. . . . . $ 12.50

COMBINACIONES enaguas en nansú fino, adornadas con bordados a máquina y calados . . . . . $ 16.50

ENAGUAS de nansú clase superior, adornadas con tiras bordadas, precio extraordinario . . . . . $ 5.90

Varios

DELANTALES cortos de lienzo, muy buena clase, adornados con alforzas $ 2.25

DELANTALES cortos en lienzo buena calidad, adornados de tiras bordadas . . . . . $ 2.90

DELANTALES en lienzo con pechera, adornados de alforzas . . . . . $ 4.90

DELANTALES en lienzo, con pechera y calados. $ 5.90

EN LENCERIA para NIÑAS

Camisas de día

EN LIENZO buena calidad, adornadas con festones y calados, de 8 a 10 años, $ 4.40; de 2 a 6 años . . . . . $ 3.80

EN LIENZO buena clase, bonitos adornos, para edad de 14 años. . . . . $ 4.90

Camisas de noche

EN LIENZO buena calidad, con festones y calados, para edades de 4 a 6 años, $ 6.20; para 2 años . . . . . $ 4.75

EN LIENZO clase extra, con bonitos adornos, para edades de 12 a 14 años, $ 7.40; de 8 a 10 años. . . . $ 6.90

Combinaciones

COMBINACIONES enaguas, en lienzo clase extra, adornadas con festones y calados, para edades de 12 a 18 años, $ 7.80; de 6 a 10 años . . . . . $ 7.40

COMBINACIONES calzón, en lienzo, adornados con lindas tapas costuras, para edades de 8 a 10 años, $ 6.90; de 2 a 6 años. . . . $ 8.90

Calzones

EN LIENZO buena clase, adornados de festones y calados, para edades de 8 a 10 años, $ 3.20; 2 a 6 años. $ 2.80

EN LIENZO clase extra, con lindos dibujos, de 12 a 14 años $ 3.60

EN VISTA de esta gran venta, ocasión remarcable, corsés para señoras, confección esmerada, todas tallas $ 11.90

VARIOS

BABEROS en tela muy fina, bordados en seda . . . . . $ 1.80

BABEROS de goma buena clase, bordados a mano . . . . . $ 2.40

DELANTALES de lienzo clase fina, todas tallas, para colegialas, precios según edad, desde $ 3.50 hasta $ 6.90

LOS ALMACENES INGLESES

2.o PISO

GRAN LIQUIDACION

2.o PISO

POR UNA SEMANA

Sección Confecciones:

JERSEYS tejidos, bonitos colores de moda, a. . . . . $ 69.00
JERSEYS tejidos, importados, a $ 125.00, $ 95.00 y. . . . . $ 65.00
BUFANDAS tejidas de lana, todos colores, a. . . . . $ 14.90

PANTALONES de algodón afranelados, a. . . . . $ 17.50
PANTALONES de lana todos colores, a $ 25.50
BOLEROS rica clase, manga larga, desde. . . . . $ 12.50
CAMISETAS de lana, manga larga, a. . $ 22.50
CAMISETAS mercerizadas, forma Imperio, a. . . . . $ 9.50
COMBINACIONES de algodón, manga larga, a. . . . . $ 16.50
REFAJOS, gran surtido, desde. . . . . $ 12.50
PALTOES de moletón de lana para la cama, a. . . . . $ 25.00
BATAS de Moletón de lana, desde. . . . $ 65.00

TRAJES SASTRE, forro de seda, importados, a. . . . . $ 175.00
ABRIGOS de paño, cuello de piel importados, valían $ 550 y $ 650, ahora a $ 290.00
ABRIGOS de terciopelo de lana forrado seda, a. . . . . $ 190.00
SALDO de abrigos de rico paño, a. . . . $ 125.00
BATAS de terciopelo de lana, desde. . $ 150.00

Sección Cretonas:

CRETONAS doble ancho, a. . . . . $ 12.50
CRETONAS, 80 ctms. ancho, a. . . . . $ 4.75
PUNTO griego, 180 ctms. ancho, a. . $ 4.50
PUNTO malla, en colores y blanco, a $ 8.90
MADRAS crudo, 130 ctms. ancho, a. . $ 5.90
MADRAS crudo, color, a. . . . . $ 7.90
GASA blanca con vuelos, a. . . . . $ 6.90
GASA blanca sin vuelo, a. . . . . $ 4.25
MADRAS para visillos, a. . . . . $ 4.50
POPELINA de seda.
ARPILLERA en todos los colores, a. . $ 9.50
RAPOC para relleno, el kilo a. . . . $ 2.90
COJINES cretona, a. . . . . $ 6.90
GALONES de oro, lindo surtido.

Sección Niños:

PALTOCITOS de sarga azul, forma marinero, 4-10 años; valían $ 55 y $ 75, ahora a. . . . . $ 39.00
PALTOCITOS de sarga azul para colegiales; valían $ 65 y $ 90, ahora a $ 49.50
PALTOCITOS de terciopelo de lana y gamuza, 10-15 años, valían $ 175 y 125, ahora a $ 90 y. . . . . $ 65.00
PALTOCITOS de moletón con gorrito, 1-3 años, saldo a. . . . . $ 29.50
PALTOCITOS con gorro en Muflor, Astrakán y Gamuza, importados, muy rebajados.
PALTOCITOS negros en sarga y terciopelo de lana, 4-10 años, especial $ 75 y $ 45.00

VESTIDITOS de gabardina y terciopelo de lana, 10-15 años, desde. . . . . $ 75.00
VESTIDITOS de jersey y tejidos con gorro, lindos colores, desde. . . . . $ 30.00
REFAJOS tejidos para niñitas, saldo a $ 19.50

SOMBRERITOS de terciopelo en azul, café, negro, azulino, verde y granate, a $ 22.50 y. . . . . $ 16.00
SOMBRERITOS de paño y fieltro y adornados, precios muy rebajados.

PYJAMAS para niños en franela y céfiro, 4-15 años, a. . . . . $ 29.50
BATITAS de Moletón para todas edades, desde. . . . . $ 20.00

Toda la existencia de ROPA INTERIOR, polainas, paltocitos, pantaloncitos, corsés, etc., etc., a precios reducidos.

STRUTHERS & Mc ROSTIE - Estado esquina Huérfanos

CASILLA 956 - TELEFONO 307

DON DIEGO DUBLE URRUTIA

ANTES DE EMBARCARSE PARA CHILE, ES OBJETO DE MANIFESTACIONES DE APRECIO

Noticias procedentes de Quito, nos hacen saber que nuestro Ministro en Ecuador, don Diego Duble Urrutia, se ha embarcado con destino a Chile y que ha sido objeto de grandes manifestaciones de aprecio por parte de la sociedad y pueblo ecuatorianos.

"BENGURIA"

LO MEJOR PARA EL PELO

Célebre "Especifico Boliviano" que detiene la caída del cabello, extermina la Caspa, hace salir pelo nuevo, cura la Calvicie. Las Canas recobran el color natural sin usar tinturas. Use el

"ESPECIFICO BOLIVIANO BENGURIA"

si no quiere exhibir Canas, o desarrollar una hermosa cabellera.

Ventas y consultas, únicamente en: Moneda 875 (ALTOS)

DR. RAFAEL BENGURIA B.— CASILLA 2426. — SANTIAGO
Atiendo pedidos de provincias

ARRIENDO EN SANTIAGO

FUNDO -- CHACRA

200 Cuadras Regadas

A 20 minutos de Santiago, con suelos gruesos, pastosos, explotados en lechería, etc. Bien dividido. Agua abundante. Silos. Espléndida casa y toda clase de edificios de primera calidad.

CANON $ 300 cuadra

90 hectáreas Regadas

Con extensa y e importante plantación frutal y gran frente a tranvías eléctricos. Explotado en lechería, pastería y cultivos intensivos. Buenas casas, parque y regios edificios modernos.

CANON: $ 31,000

Alfredo Tagle Rodríguez

CATEDRAL 1137 — CASILLA 3132 — TELEFONO 3330

ARADOS AVERY

REPUESTOS para arados.
PALAS y Azadones "Mono".
HACHAS para monte.
ALAMBRES para cercas.
TIJERAS para podar marca Chretien.
Ofrecemos a los precios más bajos de plaza.

Mercería y Ferretería Colón

RIO, MOLLEDA Y CIA.

ESTADO 202, ESQUINA DE AGUSTINAS

Teléfonos: Inglés 3394; Nacional 181

Depósito autorizado para la venta de CEMENTO EL MELON.

CENTRALIZACION DE OFICINAS PUBLICAS

EL GOBIERNO ORDENA HACER UN ESTUDIO EN TODO EL PAIS PARA PROCURAR AGRUPAR LAS DISTINTAS REPARTICIONES PUBLICAS, CON PROPOSITOS DE ECONOMIAS

Desde hace mucho tiempo, el Gobierno ha venido estudiando un plan de edificación de locales para que funcionen en ellos las oficinas de los diferentes servicios públicos y sus dependencias, para lo cual se ha pensado en contratar un empréstito cuyo servicio se haría con las considerables sumas que el presupuesto de la Nación consulta todos los años para cánones de arrendamiento.

Se ha estimado que para este objeto es indispensable hacer un prolijo estudio preliminar en todos los departamentos de la República, en el cual se reunan los detalles que ilustren de la manera más amplia el criterio del Gobierno, indicando las clases de servicios a que se destinan los terrenos, extensión de cada uno de ellos, monto del canon que se paga, etc.

Debido a que muchos servicios deberían funcionar juntos, centralizándolos, no sólo para facilitar las tramitaciones, sino también para introducir economías, evitando la multiplicidad de construcciones, se ha creído llegado el momento de arbitrar una solución definitiva al respecto.

Con este motivo el Ministro del Interior expidió ayer un decreto disponiendo que los Intendentes y Gobernadores de la República deberán formar una nómina prolija y exacta de los servicios que funcionen en el radio de su jurisdicción, especificando los que ocupen edificios fiscales y los que funcionen en propiedades alquiladas.

Esta lista deberá ser hecha dentro del plazo de tres meses y deberá remitirse, también, una lista de los predios rústicos o urbanos, ya sean edificados o baldíos, que pertenezcan al Estado, a fin de que la Oficina de Bienes Raíces Nacionales haga una revisión de sus inventarios y tome nota de ellos.

EL MINISTRO DE OBRAS PUBLICAS

SE DIRIGIO A SAN FELIPE A VISITAR UNOS TERRENOS PARA LA ESCUELA AGRICOLA

Anoche, el Ministro de Industria y Obras Públicas, señor Vicente Adrián, acompañado del subsecretario del Departamento, Sr. Marcial Astaburuaga, se dirigió a San Felipe.

El viaje del Ministro señor Adrián, obedece al de visitar los terrenos que se han ofrecido en venta al Fisco en esa localidad para instalar la Escuela de Agricultura.

El señor Adrián y el subsecretario deben regresar mañana a la capital.

CONSEJO DE HABITACIONES PARA OBREROS

EN LA ULTIMA SESION APROBO UN PROYECTO QUE PROCURA FONDOS PARA PENSIONES DE OBREROS INVALIDOS

En su última sesión el Consejo Superior de Habitaciones para Obreros despachó un proyecto presentado por el señor Ramón Subercaseaux relativo a obtener fondos para pensiones a obreros inválidos por accidentes o por la vejez.

El proyecto en referencia, que fué elaborado en colaboración con el señor Leoncio Arce, jefe de la Sección Estadística de la Caja Hipotecaria, consulta las necesidades de las clases proletarias basándose en los sistemas que sobre el particular hay actualmente en toda Europa.

VISITAS QUINCENALES A LOS JUZGADOS

COMUNICACION DE LA CORTE SUPREMA A LAS DE APELACIONES

La Corte Suprema, por intermedio de su presidente, señor Moreno, ha dirigido la siguiente comunicación a las Cortes de Apelaciones de la República:

Santiago, 9 de Junio de 1923.

Con el propósito de normalizar el servicio judicial en orden al debido cumplimiento de lo que disponen los artículos 49 y 77 de la ley de organización y atribuciones de los Tribunales, este Tribunal ha dispuesto que las Cortes de Apelaciones informan a la brevedad posible acerca de los siguientes puntos:

1.o Las fechas en que ordenaron practicar las dos últimas visitas quincenales, por medio de uno de sus miembros, en todos los Juzgados de letras del distrito de su jurisdicción, con el objeto de inspeccionar y vigilar de cerca la marcha de la administración de justicia de cada uno de ellos.

2.o El tiempo empleado por los Ministros comisionados al efecto (cuyos nombres se darán) en cada una de dichas visitas; las fechas en que presentaron los respectivos informes por escrito de todo lo que hubieren notado con ocasión de ellas y de las medidas que hubieren dictado en uso de sus atribuciones; y las fechas en que las Cortes de Apelaciones tomaron conocimiento de los informes y se pronunciaron acerca de lo que fué materia de ellos.

3.o Cuando se practicaron las dos últimas visitas de los oficios de secretarios, notarios, conservadores y archiveros de los respectivos departamentos; quienes fueron los Ministro sdesignados para llevarlas a efecto en las ciudades de asiento de las Cortes, y si ellas correspondieron a un solo bimestre o abarcaron períodos acumulados, manifestándose en este caso el tiempo comprendieron; y

4.o En caso de haber ocurrido atraso o interrupción en las visitas indicadas, manifestar cuáles hayan sido las causas que los ocasionaron y las medidas dictadas para regularizar su cumplimiento.

Lo que comunico a US. para que a la brevedad posible informe a esta Corte al tenor de los puntos que se dejan indicados.

Dios guarde a US. — Braulio Moreno.

Chacras

AL LADO DE SANTIAGO
y en todas las zonas

Desde 6 a 120 cuadras.
Desde $ 50,000 a $ 1,000,000

VENDE
Alfredo Tagle Rodríguez
Catedral 1137 — Cas. 3132

Sastrería London House

HUERFANOS 1059 (GALERIA EDWARDS)

ESTA CASA ES LA UNICA QUE PUEDE CONVENIR A USTED SI DESEA VESTIR ELEGANTE Y CON ECONOMIA

Recibe constantemente las ULTIMAS NOVEDADES EN CASIMIRES IMPORTADOS.

Sus precios no admiten competencia.

FACILIDADES DE PAGO

V. M. VIVAS & Cía.

ODEOLAS ODEON

INSTRUMENTO DE MUSICA

Sólo legítimo cuando lleva la marca del temlo Odeon.

DISCOS OPERAS OPERETAS

De calidad inespugnable cuidadodo con las falsificaciones.

DISCOS BAILES CANCIONES.

La casa que vende Discos de primer orden, el más bajo precio.

GRANDES FACILIDADES PARA EL PAGO

AUG. O. BOHME

Casilla 1163 — Huérfanos 710 al llegar a Claras.

VIDA OBRERA

HOY CELEBRARA SU 16.o ANIVERSARIO LA SOCIEDAD MANUEL MONTT DE CHOFERES

LA MANIFESTACION SOCIAL DE HOY EN HONOR DEL SEÑOR ALFREDO SANCHEZ

La gran fiesta de esta tarde en honor de la Sociedad de Ahorros y Socorros Mutuos Fábricas y Maestranzas del Ejército

PUBLICACIONES DE LA FEDERACION OBRERA DE CHILE

CONSEJO INDUSTRIAL DE LA ALIMENTACION.—Sección Molinos. Se ha citado a reunión general para hoy a las 9 A. M. a todos los componentes de este consejo, para tratar de los reglamentos.

Local: Siglo XX N.o 128.

Próxima concentración Obrera en Chillan

LO REALIZARAN DIVERSOS CONSEJOS INDUSTRIALES Y SINDICATOS DE LA FEDERACON OBRERA DE CHILE

El 25 de Diciembre del presente año los diversos Consejos Industriales y Sindicatos de la Federación Obrera de Chile, celebrarán una gran Convención en Chillán.

La Junta Ejecutiva Federal llama la atención de los organismos federales para que se pongan al día en lo referente a la cuotización en la Caja Central de dicha Junta, advirtiendo además, que el Consejo o Sindicato que no esté al día tres meses antes de la Convención, no podrá tener parte en ella.

EN EL COLISEO DE LOS TRANVIARIOS.— Esta noche, a las 9, se efectuará en este Coliseo, ubicado en la calle Martínez de Rozas, una gran velada teatral, a cargo de la Compañía Chilena Fernández-Alarcón.

Damos a continuación el programa:

SECCION DE FUNDIDORES DEL C. I. DE C.— Se ha citado a junta general para hoy, a las 9.30 A. M., a los personales de las fundiciones Acero Electro, Laminación Nacional y Fábrica de Catres Cuatro Naciones.

Local: San Francisco N.o 608, esquina Eyzaguirre.

PUBLICACIONES DE LA ASOCIACION DE CUADROS ARTISTICOS OBREROS DE CHILE

Conjunto Teatral "Paco Ramirez

HOY CELEBRA SUS PRIMEROS SEIS MESES DE VIDA

El Conjunto Teatral Paco Ramiro, de la Asociación de Cuadros Artísticos, conmemora hoy sus primeros seis meses de vida, con una sesión solemne que se celebrará en Avenida Vicuña Mackenna 1004. En ella el presidente leerá la memoria semestral y la tesorería dará cuenta del movimiento habido en el semestre.

Mañana Lunes a las 8 P. M., se efectuará un banquete íntimo entre los miembros del conjunto, en el Restaurant New York, San Diego 250; las adhesiones continúan recibiéndose en la secretaría, Gálvez 917. La asistencia a la asamblea de esta noche es obligatoria, habiendo sido invitados especialmente el directorio honorario.

CENTRO ARTISTICO ESTUDIO Y PROGRESO. — Se ha citado para hoy a las 10.30 A. M. a junta general.

A las 11 A. M. clases instructivas de baile y a las 5.30 P. M. baile familiar amenizado por una orquesta con números de variedades.

CUADRO ARTISTICO ARTURO ALESSANDRI P.— Se nos encarga citar para hoy, a las 3 P. M., en la secretaría, A. Prat 1686, a ensayo a todas las personas que toman parte en la velada del próximo Domingo.

La asistencia es obligatoria.

CUADRO ARTISTICO "EL ARTE DECORATIVO"— Se ha citado para hoy, a las 2 1|2 P. M., a todos los componentes de este conjunto, en el salón social, Santa Rosa 278, para asistir en masa a la fiesta que darán los tipógrafos.

FIESTAS SOCIALES

ACADEMIA LA BUENOS AIRES. —Hoy, baile familiar amenizado por una buena orquesta.

SOCIEDAD S. M. MIGUEL DAVILA B.— Hoy Domingo, a las 8 P. M., baile familiar.

CENTROS OBREROS DE INSTRUCCION.— Hoy, después de las clases, habrá algunos números de música en los Centros Alameda y Maipú y el Centro Ibáñez pondrá en escena la graciosa comedia titulada "Basta de suegros", representada por varios de este Centro.

CIRCULO JUVENIL LAUTARO. —Hoy a las 6 P. M. matinée. A las 8, baile social.

En la Sociedad Artezanos La Unión

LA MATINEE DE HOY EN HONOR DEL SEÑOR GUILLERMO JHOSTON

Esta tarde, a las 3, se efectuará en el local de la Sociedad Artesanos La Unión, Riquelme 851, la matinée que el personal de empleados y operarios de la Compañía Inglesa de Teléfonos ha organizado en honor del señor Guillermo Johston, director-gerente de dicha Compañía.

La entrada para este acto es únicamente para los personales que lo organizan. El programa preferido es de lo más interesante y terminará con un baile social.

CENTRO RECREATIVO ILUSTRACION.—Hoy primera matinée libre-pensamiento, de 5 a 8 P. M.

De 9 1|2 a 12 P. M., baile social acompañado por números literarios a cargo del nuevo conjunto artístico Cervantes.

CENTRO DE ESTUDIOS SOCIALES J. DOMINGO GOMEZ ROJAS. —Maipú 840.—Hoy, a las 5 P. M., matinée cultural y conferencia.

CENTRO COMERCIANTES DEL MERCADO CENTRAL.— Hoy, matinée, de 5 a 8 P. M.

En la noche, baile, de 9.30 a 12.30 P. M.

SOCIEDAD CAMILO HENRIQUEZ —Hoy, matinée, a las 4 de la tarde.

CENTRO RECREATIVO LA INSTRUCTIVA OBRERA.— Hoy, matinée libre-pensamiento en honor de la señorita Enriqueta Lucero, a las 5 P. M..

Noche, a las 9 1|2 P. M., baile social.

CENTRO EXEQUIEL VILCHES.— Hoy, baile social, de 7 a 11 P. M.

CENTRO SOCIAL MANUEL CONCHA P.— (Infante 1451).— Hoy, a las 3 y media P. M., matinée.

Noche, a las 9 P. M., baile familiar.

CENTRO RECREATIVO FAMILIAR SPARTA. — La comisión de fiestas ha preparado una animada fiesta en honor del campeón ciclista del Club Centenario señor Alejandro Vidal.

Habrá una buena orquesta a cargo del señor Ernesto Guzmán.

SOCIEDAD MANUEL MONTT DE CHOFERES

ESTA NOCHE CELEBRARA SU 16 ANIVERSARIO CON UN BANQUETE

SEÑOR ALFREDO BARRIGA, Secretario

Hoy conmemorará su 16.o aniversario social la Sociedad de Socorros Mutuos de Chauffeurs "Manuel Montt", prestigiosa institución que cuenta con numerosos asociados y un gran prestigio.

Esta corporación, que es una de las buenas con que cuenta el elemento del gremio de chauffeurs, ha desarrollado una vasta labor social, con el aplauso unánime de cuantos la han conocido.

Para este efecto, la Sociedad ha elaborado un programa que se inició con la sesión solemne del día 4 y que terminará hoy con el banquete que se ofrecerá esta noche a las 9, en el Restaurant Jockey Club, Bandera 637.

A este banquete han sido invitados todos los componentes del Directorio honorario, miembros del Cuerpo de médicos de la institución, representantes de instituciones amigas y miembros de la prensa.

El Directorio que preside actualmente esta institución, está compuesto por las siguientes personas:

Presidente, Luis A. Venegas; vice-presidente, Juan Opazo; secretario, Alfredo Barriga; sub-secretario, Carlos Acevedo; tesorero, Abelardo Armijo; sub-tesorero, Manuel Cajas; directores: Francisco Gómez, Juan F. Pérez, José Santos Cardoso, Víctor Carrasco, Carlos Erazo, Eleodor Vilche, José Umaña, Julio Pinochet, Manuel Cortés, Facundo Contreras.

SEÑOR LUIS VENEGAS, Presidente de la Sociedad

CENTRO ROYAL Y ADELANTO LOCAL DE LA POBLACION SAN EUGENIO.—Hoy a las 3 P. M. baile.

CENTRO RECREATIVO UNION DE METALURGICOS.— Hoy, a las 6 P. M., matinee libre pensamiento.

CENTRO FAMILIAR SAN MIGUEL.— Hoy, a las 4 P. M., baile.

CENTRO 1.o DE MAYO.— Hoy, dos reuniones sociales. Matinee de 4 a 8 P. M.; noche, a las 9.30, baile familiar.

UNION DE LOS TIPOGRAFOS.— Anoche, a las 9 P. M., baile familiar amenizado a gran orquesta.

El beneficio de hoy

LA VELADA EN LA SOCIEDAD FERMIN VIVACETA

Hoy, a las 3 P. M., se llevará a efecto en el local social de la Sociedad Fermín Vivaceta, la velada que se ha venido preparando a beneficio de la señorita Rosalba Contreras, entusiasta socia del Cuadro "Fermín Vivaceta" de la Asociación de Cuadros.

SEÑORITA ROSALBA CONTRERAS, que hoy celebra su beneficio

Esta velada estará sujeta al siguiente programa:

Primera parte

1. Obertura por el insigne maestro señor Alfredo Hódenes.
2. Monólogo dramático por el señor Ernesto González.
3. Variedades por C. O. a) Lágrimas se tian de quier. b) La Cruz de Guerra.
4. Nube de Verano, diálogo interpretado por la señorita Victoria Becerra y el señor C. O.
5. Romanza por la beneficiada.

Segunda parte

1. Se pondrá en escena la chistosa zarzuela en 1 acto, original de Mariano Pina Domínguez, música del maestro Fernández Caballero titulada: "Para casa de los padres".

Reparto

Claudia, (La beneficiada).
Adela, señorita Marta Becerra.
El comandante, señor Reinaldo Velastinis.
Isidoro, señor Moisés Gutiérrez.
Pedro, señor Ernesto Cruz.

Tercera parte

Gran baile social dirigido por el señor E. Cáceres y E. Cruz.

Buen buffet atendido por señoritas.

Entrada, 0.60 centavos.

Las entradas no devueltas hoy día, se darán por tomadas.

La fiesta se llevará a cabo aunque llueva.

CENTRO PAR WEST.—Hoy matinée musical, a las 4 P. M., en Libertad 610.

CENTRO INSTRUCTIVO EL DESPERTAR.— Hoy, matinee a las 4 P. M., con orquesta en honor del conjunto artístico. En la noche, baile social.

CENTRO RECREATIVO "ARTES GRAFICAS".— Hoy, a las 4 de la tarde, matinee. En la noche, a las 9, baile.

CENTRO INSTRUCTIVO "MARTINEZ DE ROZAS".— Hoy, a las 4 P. M., matinee, baile y números de variedades. Noche, baile familiar amenizado por una buena orquesta.

ACUERDOS SOCIALES

UNION DE LOS TIPOGRAFOS.— Hoy, a las 10 de la mañana, sesionará el directorio para resolver varios asuntos urgentes.

—La tesorería funcionará durante el desarrollo de la sesión y los socios que deseen abonar cuotas deben aprovechar esta facilidad.

—Se recomienda a los asociados y familias de éstos que deseen concurrir a la matinee de esta tarde, que estén en el salón a la hora que se ha señalado, 3.30 P. M., pues la parte literaria empezará apenas llegue la concurrencia del banquete. Esta fiesta se llevará a efecto aunque llueva.

Socoedad defensores de Chile en 1879

LA REUNION DE HOY

Se ha citado a sesión de directorio para hoy, a las 2 P. M., y a las 3 P. P., a junta general a todos los socios. Por acuerdo de última hora, la reunión es en Providencia esquina de Román Díaz, local de la Sociedad hermana.

Se ha encarecido la asistencia por tener que tratarse asuntos de suma importancia.

El comicio de hoy

LA MANIFESTACION DE PROTESTA POR LOS SUCESOS DE LIMA

Esta tarde, a las tres, se llevará a efecto en la Alameda de las Delicias el comicio que han organizado las diversas instituciones sociales obreras, con el objeto de protestar por los sucesos de Lima.

Como es del dominio de nuestros lectores, mientras los estudiantes y obreros peruanos verificaban una manifestación de protesta por la consagración del Corazón de Jesús como patrono de la República, la policía los dispersó a sablazos, cargando contra los manifestantes, hiriendo a varios y ocasionando la muerte a dos.

El comicio de esta tarde, que ha sido preparado bajo la iniciativa de la Unión Local de la I. W. W., promete resultar con éxito, y durante su desarrollo harán uso de la palabra varios oradores.

En la Sociedad Unión de talladores

LA SESION SOLEMNE DE HOY

Hoy, a las 9.30 de la mañana, se llevará a efecto la junta general solemne a que ha convocado la Sociedad Unión de Talabarteros, con el fin de entregar los diplomas a los socios jubilados señores Clodomiro Farías y Guillermo Troncoso, que han cumplido 15 años de activa labor en la Sociedad.

Damos a continuación la nómina completa del Directorio de esta prestigiosa institución:

Presidente, señor Emeterio Benítez; vice-presidente, Guillermo Troncoso; tesorero, Clodomiro Farías y Faustino Quintana, secretarios; directores, señores Juan de la R. Soza, José del C. Hernández, E. Salazar y Adrián Marín.

SOCIEDAD DEFENSORES DE CHILE DE 1879.—Se ha citado a junta general para hoy, a las 2 P. M., en el Salón Social, Providencia, para pedirle rendición de cuenta al presidente, según el artículo 63 de los Estatutos; y se pone en conocimiento de las sociedades amigas que el local está en calle Ramón Díaz 38, Providencia, y nó en Juárez.

CENTRO DE ESTUDIOS SOCIALES LUZ Y ACCION.— Este Centro acordó asistir a la manifestación de protesta que se efectuará hoy en la Alameda al pie del monumento a O'Higgins, a las 4 P. M., con motivo de la masacre de obreros y estudiantes peruanos.

SOCIEDAD MUTUAL PODECHARD ORTEGA Y CIA.— Esta Sociedad, en su última reunión, ha elegido nuevo directorio para que rija sus destinos desde el 1.o de Junio del presente año al 1.o de Enero de 1924 y es el siguiente:

Presidente honorario, señor Pedro Podechard; vice-presidente honorario, señor Benito Ortega; presidente efectivo, señor Manuel Alfaro; secretario, señor J. Eduardo Cuevas; pro-secretario, señor Florencio Villavicencio; tesorero, señor Juvenal Rayo; sub-tesorero, señor Benito 2.o Ortega; directores: señores Eduardo Carreño, Miguel Núñez, Luis Carreño, Mercedes Garofa, Ambrosio Nanque y Juan Poblete.

CONSEJO DE LA CONSTRUCCION. — Sección Metalúrgicos. —En la reunión de directorio acordó: 1.o Propiciar un movimiento de opinión en las fábricas y funciones, para trabajar las ocho horas diarias con un sueldo equivalente al jornal actual. 2.o Recolectar dinero por medio de erogaciones y de los fondos sociales para el federado Oscar Sepúlveda, que se encuentra enfermo.

CITACIONES

Unión General de Estucadores, A. A. y R. S. en R. en Chile.— A reunión general para hoy, a las 9 A. M. Local: Nataniel 1057.

Sociedad Socorros Mutuos Bernardo O'Higgins.— A junta general extraordinaria hoy, a las 9.30 A. M.

Soc. de Empleados de Casas Particulares "San Gerardo".—Hoy a segunda reunión en Moneda 1062, a las 7 y media de la mañana.

Unión General de Obreros Metalúrgicos.—Para hoy a las 10 A. M. a la junta directiva y delegados del Congreso Metalúrgico.

Centro de Estudios Sociales Julio Rebosie.—A reunión general para hoy a las 9 y media A. M. Local: Maipú 849.

Centro Social y Deportivo "Bélgica".— A sesión para hoy, a las 3 P. M., en Delicias N.o 4159.

Centro Recreativo Bristol.—A sesión para hoy, en Herrera N.o 1398, a las 2.30 P. M.

Cuadro "Gutenberg".— Para hoy, a las 10 A. M., en el Centro Unión de Metalúrgicos a las señoritas Raquel Gómez, Blanca Vargas e Isabel Leyton, y a los señores Carlos Vargas, Luis Debarca, Aurelio Muñoz y Orlando Meza.

Centro Recreativo "Artes Gráficas".— A sesión de directorio, hoy a las 2 P. M., en "El Diario Ilustrado".

Sindicato Internacional de Electricistas y Anexos. — Para hoy a las 3 P. M. en Recoleta 164 (altos). Importante reunión.

Sociedad de Artesanos La Unión, Unión Industrial del Cuero I. W. W.— Para hoy, a las 10 A. M., a todos sus componentes.

Departamento en Construcción de Edificios I. W. W.— Al gremio para hoy, a las 7.30.

Sociedad de Inválidos de la Guerra de 1879 y Veteranos del Ejército y Armada.— A junta general extraordinaria para hoy, a las 3 de la tarde.

Sociedad de S. M. y Adelanto Local Poblaciones San Eugenio y Mirador.— A sesión de directorio para hoy, a las 2 P. M., en el local esperantista.

Centro Comunista de Panaderos.— Para hoy a reunión general, a la 1 P. M.

Unión de Electricistas. — A asamblea para hoy a las 10 y media A. M.

Centro de Tapiceros de Santiago.— A junta general para hoy a las 10 A. M.

Sociedad de S. M. Unión de I. en Escobas Arturo Prat. — A reunión general para hoy a las 3 P. M. en Recoleta 169.

Consejo Industrial de Construcción —Se ha citado a asamblea amplia a todos los obreros que pertenecen a las secciones de este Consejo para hoy a las 9 A. M. en San Francisco 668.

Centro de Estudios Sociales Independencia.— Para hoy, a las 10 A. M. a una importante reunión.

Departamento de Constructores de Vehículos de la I. W. W.— Maipú 840.— A reunión general para hoy, a las 8 1|2 A. M.

Estudiantina La Unión. — Para hoy, a todos los componentes del cuadro ejecutante, en Riquelme 851, a las 3 P. M.

Centro Juvenil Católico Lourdes. —A sesión para hoy.

Sociedad Union y G. de Estucadores— Para hoy, a las 9 1|2 A. M., a sesión de Directorio.

Centro Social y Deportivo Adolfo Morales.— Para hoy, a las 2 1|2 de la tarde, en Bandera 848, al Directorio y socios, con el objeto de tomar una fotografía.

Federación de Sastres de Ambos Sexos.— Al gremio a asamblea general para hoy, a las 3 P. M., en el salón social, Recoleta esquina de Andrés Bello.

Sociedad de Carpinteros y Ebanistas "Fermín Vivaceta".— A sesión de directorio para hoy a la 1.30 P. M.

Conjunto Sindical La Defensa. — A junta general y a ensayo para hoy a las 2 P. M.

Sociedad de S. M. de Chauffeurs de Chile.— Al directorio para mañana, a la hora de costumbre.

—A los inspectores sanitarios a sesión ordinaria para mañana Lunes, a las 9 P. M.

EN HONOR DE UN GRAN SERVIDOR OBRERO

LA MANIFESTACION DE HOY EN HONOR DEL SEÑOR ALFREDO SANCHEZ, TESORERO DE LA UNION DE LOS TIPOGRAFOS

Una de las manifestaciones simpáticas del gremio tipográfico es, sin duda alguna, la que efectuará hoy un gran número de socios de la antigua Unión de los Tipógrafos, al festejar con un banquete al señor Alfredo Sánchez A., quien desde hace varios años ha venido descollando en la parte directiva y de responsabilidad de la Unión.

Ha sido vice-presidente; ha representado a la Sociedad en el 2.o Congreso de las Artes Gráficas celebrado el año antepasado en Valparaíso.

En la elección de directorio de 1922 fué candidato de una numerosa fracción a la presidencia de la corporación. En Octubre del citado año se le eligió sub-tesorero, llevándosele luego al primer cargo, o sea tesorero, puesto que desde esa época ha venido sirviendo con singular acierto.

Ha sido uno de los más decididos partidarios de la transformación del salón social.

En la actualidad es delegado ante el Congreso Social Obrero, organismo que lo ha designado su vicepresidente, donde, no lo dudamos, tiene un vasto campo para el desarrollo de sus actividades sociales, que las conoce a fondo, y que es menester que alguna vez las encare con interés y decisión el mencionado organismo representativo de la clase obrera.

El señor Sánchez no es sólo miembro distinguido y de labor de la más antigua de las corporaciones mutuales de la República y aún de Sur América; pertenece también a las Sociedades Unión Comercial y Empleados de Comercio, en las cuales goza de bien cimentado prestigio.

En una palabra, el tesorero de la Unión de los Tipógrafos señor Sánchez, es un verdadero luchador obrero, eso sí que modesto. Pertenece a ese ejército de servidores sociales que abrazan una causa no con el propósito de la figuración, sino que guiados de esa nobleza que se acrecienta en el rudo batallar por la lucha diaria, como es la que se aprende en el taller la de servir a sus semejantes.

Por eso que con justa razón al empezar esta crónica, la hemos calificado de una de las más simpáticas, y podemos agregar que, a la par, la más merecida.

El banquete será servido en Bandera 832, Restaurant "Las Torpederas".

Por su parte, la comisión de fiestas de la misma Sociedad se ha adherido a la manifestación del señor Sánchez, y ha acordado que la matinee de esta tarde sea también en su honor, para cuyo efecto contó con el concurso de la Asociación de Cuadros Artísticos de Chile, entidad que ha facilitado el conjunto "Arte Decorativo". Terminada la parte literaria se seguirá un baile familiar.

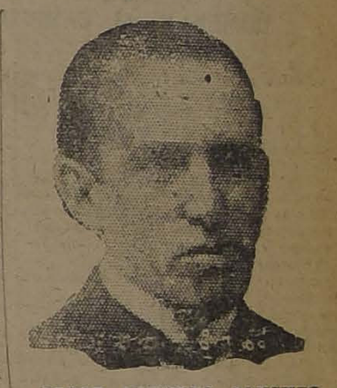

SEÑOR ALFREDO SANCHEZ, a quien se festeja hoy

La matinee dará comienzo a las 3.30 de la tarde, y tenemos encargo de la comisión respectiva de recomendar a los asociados que sean puntuales en la llegada al salón con sus familias. Esta fiesta se llevará a cabo aunque llueva.

El programa que se desarrollará es el siguiente:

Primera parte.— I. Obertura por el piano; II. Declamación por el señor Mario Aldunate; III. Imitaciones por el señor José A. Pinto; IV. Solo de violín, por el señor Manuel Poblete; V. "Con una cola", juguete cómico, con el siguiente reparto: Luz, señorita Emma Cárdenas; Pito, señor Manuel Poblete; Don Mardoqueo, señor Miguel Prieto.

Segunda parte.— I. Obertura al piano; II. "El bachicha paga el pato", juguete cómico, original del señor Manuel Poblete; reparto: Una chascona (rastra de clavos), señorita Ester Ordenes; Un oficial de guardia, señor Miguel Prieto; Un roto, achorao (pata de carburo), señor Ramón Vargas; Un bachicha (paga el pato), señor Manuel Poblete; III. Marcha final.

Tercera parte.— Gran baile social.

EN LA SOCIEDAD MUTUAL DE COMERCIANTES

INTERESANTES DECLARACIONES QUE HACE EL VICE-PRESIDENTE DON EMILIO BRENETT A "LA NACION"

Ayer hemos tenido oportunidad de conversar brevemente con el vicepresidente de la Sociedad Mutual de Comerciantes, don Emilio Brenett, quien nos dió a conocer las actividades que despliega actualmente esta corporación mutualista.

—Al nuevo Directorio le ha tocado actuar en una hora de gran actividad—empezó diciéndonos el señor Brenett—pues se han presentado casos que, en realidad, importan un gran esfuerzo de entusiasmo y cooperación para tratarlos en forma que halaguen los intereses del gremio que forma la Mutual de Comerciantes. El principal de estos casos, es lo relacionado con la nueva clasificación de las patentes.

En la clasificación del presente año—continúa el señor Brenett—se ha notado un alza duplicada y hasta triplicada de las patentes, alza por demás injusta y sin ninguna base legal. Esto ha sido un golpe para el comercio minorista, pues ello viene a perjudicar de lleno sus modestos intereses. Con el alza de las patentes, indudablemente, que los artículos alimenticios tendrán que ser obtenidos con mayor recargo que el actual, siendo este asunto de suma gravedad principalmente para las clases obreras.

A raíz de esta situación, creada por un alza que considero desde todo punto incorrecta, el Directorio de la Mutual de Comerciantes ha hecho un llamado a todos los comerciantes minoristas de la capital, con el objeto de emprender una sistemática resistencia a fin de defender sus intereses, hoy seriamente amenazados por el alza. Una vez que la mayor parte de los comerciantes estén dentro del seno de nuestra institución, se desarrollará una intensa labor de defensa, con el fin de impedir que el desarrollo legal del comercio sea entorpecido por una medida que traerá funestas consecuencias, como lo dicho, tanto para los comerciantes como para las clases obreras.

Por el momento es el punto de mayor trascendencia en que se encuentra empeñado el Directorio de la Mutual; pues es necesario hacer una activa campaña entre el comercio para que acudan a cobijarse en nuestra institución para conseguir, en la forma más correcta posible, el estudio en forma de la situación que se ha creado actualmente el comercio y defenderlo de una medida—repito—desde todo punto de vista inaceptable y contraproducente.

SEÑOR EMILIO BRENETT, Vice-presidente de la Sociedad Mutual de Comerciantes

Otros asuntos de no menos interés—terminó diciéndonos el señor Brenett—también han de ser tratados dentro de poco, como ser la celebración de un Congreso de Comerciantes, cuya convocatoria ya se ha empezado a estudiar dentro del Directorio y varios otros que tendré el placer de dárselos a conocer en otra ocasión"—terminó diciéndonos el señor Brenett.

EN LA SOCIEDAD DE MAESTRANZAS DEL EJERCITO

LA GRAN VELADA DE ESTA TARDE

Esta tarde se llevará a efecto en el salón-teatro de la Sociedad de Empleados de las Maestranzas del Ejército, una gran velada teatral, que un grupo de admiradores de esta institución han organizado en su honor.

A esta fiesta han sido invitados los miembros del Directorio honorario, el señor Ministro de la Guerra y diversas otras personalidades.

El programa de esta fiesta consta de los siguientes números:

Primera parte

1. Obertura por la banda militar.
2. Recepción del Nuevo Directorio y lectura de la Memoria Anual.
3. Pieza por la orquesta.
4. Repartición de diplomas a los ayudantes, decuriones y sub-decuriones de la Brigada de Scouts "General Marcos Maturana".
5. Números de variedades a cargo de la Asociación de Cuadros Artísticos.

Segunda parte

Se pondrá en escena la hermosa película titulada "En su propia ley".

Se finalizará esta fiesta con un gran baile social que será amenizado por una buena orquesta.

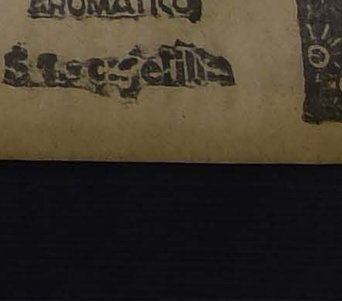

SEÑOR JUAN OLGUIN, Secretario de la institución

SEMANA DE LIQUIDACION

SIRVASE VISITAR NUESTRA CASA Y ENCONTRARA PRECIOS DE VERDADERA OCASION

CASA MOLETTO Hnos.

CATEDRAL 2202

GENEROS		VARIOS		CRISTALERIA MARCA "PORTIEUZ"	
LANA varios colores, pura lana, ancho 1.40, metro ..	$ 12.60	LANA inglesa en ovillos y color, c|u.	$ 2.20	COPAS para coñac	$ 0.90
GAMUZA varios colores, pura lana, ancho 1.50, metro	$ 15.50	LANA madejón, 4 hebras, madejón 100 gr.	$ 4.80	COPAS Vermouth	$ 1.25
PERLINA lindos colores, pura-lana, ancho 1.30, metro .	$ 19.80	MADEJON 100 gr.	$ 5.80	COPAS Verdes	$ 1.60
DIAGONAL varios colores, pura lana, ancho 1.40, metro	$ 17.20	MADEJON 100 gr.	$ 9.40	COPAS Vineras	$ 1.90
RATINAS colores surtidos, ancho 1.40, metro	$ 24.00	SOMBREROS terciopelo para niños, saldo, c|u.	$ 10.50	COPAS Agua	$ 2.10
VIYELA 1|2 lana, metro ..	$ 4.80	PAÑUELOS blancos, docena desde	$ 3.20	COPAS Champañeras	$ 2.10
VIYELA pura lana, metro.	$ 9.50	FAJA para guaguas, metro	$ 2.60	DULCERAS, c|u.	$ 18.50
TERCIOPELO de seda chifón, negro y colores, metro ..	$ 42.00	MEDIAS, el par	$ 1.70	QUESERAS, c|u.	$ 14.00
TERCIOPELO inglés negro y colores, metro	$ 30.00	SOBRECAMAS acolchhadas, desde $ 32	$ 98.00	FRUTERAS, c|u.	$ 17.00
FELPA seda doble ancho, metro	$ 95.00			BOTELLAS c|u.	$ 10.40
				BOTELLAS, c|u.	$ 11.50

Y muchos otros artículos.

SANTIAGO DISPONDRA DE UN CAMPO DEPORTIVO MODELO

LA SOLEMNE INAUGURACION DEL ESTADIO POLICIAL

El nuevo terreno servirá de escenario a dos interesantes partidas de football. — A la 1¾ P. M.: Santiago v. Carioca. — A las 3.30 P. M.: Magallanes v. Brigada Central

Pocas veces la capital ha sido testigo de los frutos de una campaña bien orientada en orden a cimentar de una vez por todas el fomento de la cultura física, pues, bien sabemos que ella tiene como una consecuencia lógica el desenvolvimiento integral del individuo, en el sentido moral y social, porque las luchas que se desarrollan en los campos de deportes revisten caracteres excepcionales, por cuanto ellos siempre llevan como finalidad noble un interés moral, cual es, aportar a sus colores un triunfo dentro de la concordia y con la aspiración única de contribuir al engrandecimiento de la raza que hoy por hoy debemos consignar se encuentra minada por los males sociales que afectan en forma tan honda a la sociedad.

Por otra parte, desarrolla físicamente a los individuos dejándolos aptos para recibir los embates cotidianos de la lucha por la vida.

Es, por consiguiente, la obra que hoy nos presentan los jefes, oficiales y tropa de la policía de Santiago por intermedio de la inauguración de su estadio, una de aquellas que merece el reconocimiento y el estímulo de todos nuestros conciudadanos.

El Estadio Policial ha tenido para su constancia, una base eminentemente democrática. En efecto, cada uno de los componentes de los clubs deportivos de la policía, aportó su concurso entusiasta y desinteresado, seguros de la grandeza de la empresa que estaban realizando. Este movimiento del personal encontró siempre la acogida eficaz de sus superiores jerárquicos, que estuvieron atentos para estimular y contribuir con sus influencias al mejor éxito de la campañada iniciada.

Los distinguidos jefes policiales señores Manuel Concha, Oscar Honorato, Luis A. Tapia, Jorge Díaz y otros merecen ser en esta oportunidad recordados, porque de estos esforzados paladines de la cultura física de la policía de Santiago nació la idea que hoy es ya una hermosa realidad.

El Gobierno convencido de la importancia de estas loables iniciativas, ha incluído en el decreto a favor de la cultura física, un ítem especial para ayudar al sostenimiento del Estadio Policial.

El estadio

Al adelanto que para la ciudad de Santiago significó la inauguración de las canchas del Magallanes y de la Unión Deportiva Española, debemos agregar hoy la inauguración de un nuevo y espléndido campo de juegos, perteneciente al Brigada Central y ubicado al final de la calle Cumming.

Con espléndidas y cómodas instalaciones para espectadores, con los mejores adelantos en materia de arreglos del terreno, de baños y demás dependencias indispensables para jugadores, puede hoy el Brigada presentar al público después de arduo y tesonero trabajo, el más cómodo y espléndido campos de juegos que poseerá la ciudad de Santiago. Vaya hasta el directorio y componentes del Brigada, el más merecido voto de aplauso y felicitación por la terminación de esta magna obra, no tanto por las comodidades que de por sí posee cuanto por la dotación que para la ciudad significa, ayudando con este nuevo sitio de sanas y honestas entretenciones a la labor del Gobierno y de todo ciudadano amante de la salvación de la raza empeñados en propender a la difusión de los deportes, estirpar el alcoholismo y distraer también a mucho público del vicio de las carreras.

Está ubicado en el Parque Centenario, al frente de la Avenida Cumming.

El programa

El programa a desarrollarse corresponde ampliamente a la obra que se inaugura. Figuran en el preliminar dos equipos de los llamados livianos:

Carioca y Santiago, cuadros que han desarrollado brillante labor en la presente temporada, siendo los llamados a ocupar los puestos de avanzada en la serie Chile de la Asociación Santiago, donde militan. Será una interesante partida en la que las rápidas jugadas, la limpieza y estilo propio de ambos contendores satisfarán ampliamente al público asistente.

Se disputará un hermoso trofeo donado por el señor Intendente de la Provincia. El perdedor recibirá cómo recuerdo once medallas de plata.

El encuentro de fondo

A continuación ocuparán el terreno los primeros cuadros de los clubs Magallanes y Brigada Central, poderosos conjuntos de la primera división de la Asociación Santiago y que hoy por hoy forman lo mejor y más disciplinado de los conjuntos actuales de la capital. Actuarán en la siguiente colocación:

Magallanes

L. Correa
O. Ernst, M. Witcke
F. Arellano, H. Baeza, E. Teuche
Sepúlveda, Acuña, D. Arellano, O. Ortega, A. Pardo
O
Toro, Moya
Andrade, P. Ramírez, Domínguez
Ampuero, Rojas, Galleguillos
J. Valderrama, Figueroa
Vera

Brigada Central

Reservas del Magallanes: Frías, Quiñones, Contreras y Arroyo.

Actuará de guardavallas por el Magallanes el jugador Luis Correa, sobradamente conocido en el norte y sur de Chile, donde actuó en los equipos combinados de la zona austral, mereciendo su labor elogiosos comentarios de la prensa y de los dirigentes. No trepidamos en señalarlo como un futuro defensor de la valla santiaguina. El 17 actuará por el equipo ferroviario contra los argentinos. En el eje de la línea media actuará H. Baeza, internacional, que ha vuelto últimamente por los triunfos que antes conquistara, formando con Arellano y Teuche la mejor y más completa línea media. En la línea delantera están Acuña, Arellano y Pardo, trío de grandes recursos e indispensables de cualquier equipo combinado. Acuña ha actuado con brillo en la Liga Metropolitana, en la Asociación Santiago y en el cuadro de Santiago Unido, estando al presente en el apogeo de sus actividades deportivas. D. Arellano posee un dominio absoluto del juego, teniendo la rapidez y el estilo propio de los grandes jugadores, es el más peligroso de la línea delantera magallánica, ayudando eficazmente al veloz puntero A. Pardo. Los demás componentes del conjunto, ventajosamente conocidos y justipreciados por la prensa, jugadores y público harán la labor correspondiente a sus antecedentes.

La Brigada Central, cuadro entrenado cuidadosamente por su Directorio se clasificó en la pasada temporada en el puesto de honor en las tres series en que actuaban sus equipos, digno ejemplo y justo premio al entusiasmo, disciplina y magnífico entrenamiento. Tiene en su cuadro prestigiosos elementos, como el internacional Ramírez, el delantero Andrade, valioso elemento que se había formado en la Liga de Talca. En su defensa figuran elementos como Galleguillos y Ampuero, defensores ambos en más de una oportunidad de los colores de Santiago.

Estamos, pues, en vísperas de presenciar una partida memorable, en la que unos y otros, con la corrección y caballerosidad acostumbrada pondrán al servicio de sus colores, sus más decididas energías.

A insinuación del Magallanes se invitará especialmente a esta partida a los jóvenes estudiantes ariqueños, hoy nuestros huéspedes en viaje de estudio, a fin de que a las enseñanzas recibidas en las importantes visitas efectuadas unan el recuerdo de un buen encuentro de football, la inauguración del mejor campo de juegos y la actuación de nuestros más eficientes jugadores, a quienes sólo por la prensa las había sido posible conocer.

LOS PREMIOS

En una de las vitrinas de la casa Gath y Chaves, se exhibirán desde la mañana de hoy los estímulos que se disputarán en las contiendas de hoy.

El valor de las localidades

El precio de las localidades se ha fijado en la módica suma de un peso, con derecho a tribunas.

Los invitados

El Club Atlético Brigada Central, institución que ha tenido a su cargo la organización de este interesante torneo, ha invitado a presenciar la inauguración del Estadio, a nuestras autoridades, al directorio de la Federación de Football de Chile y dirigentes deportivos locales.

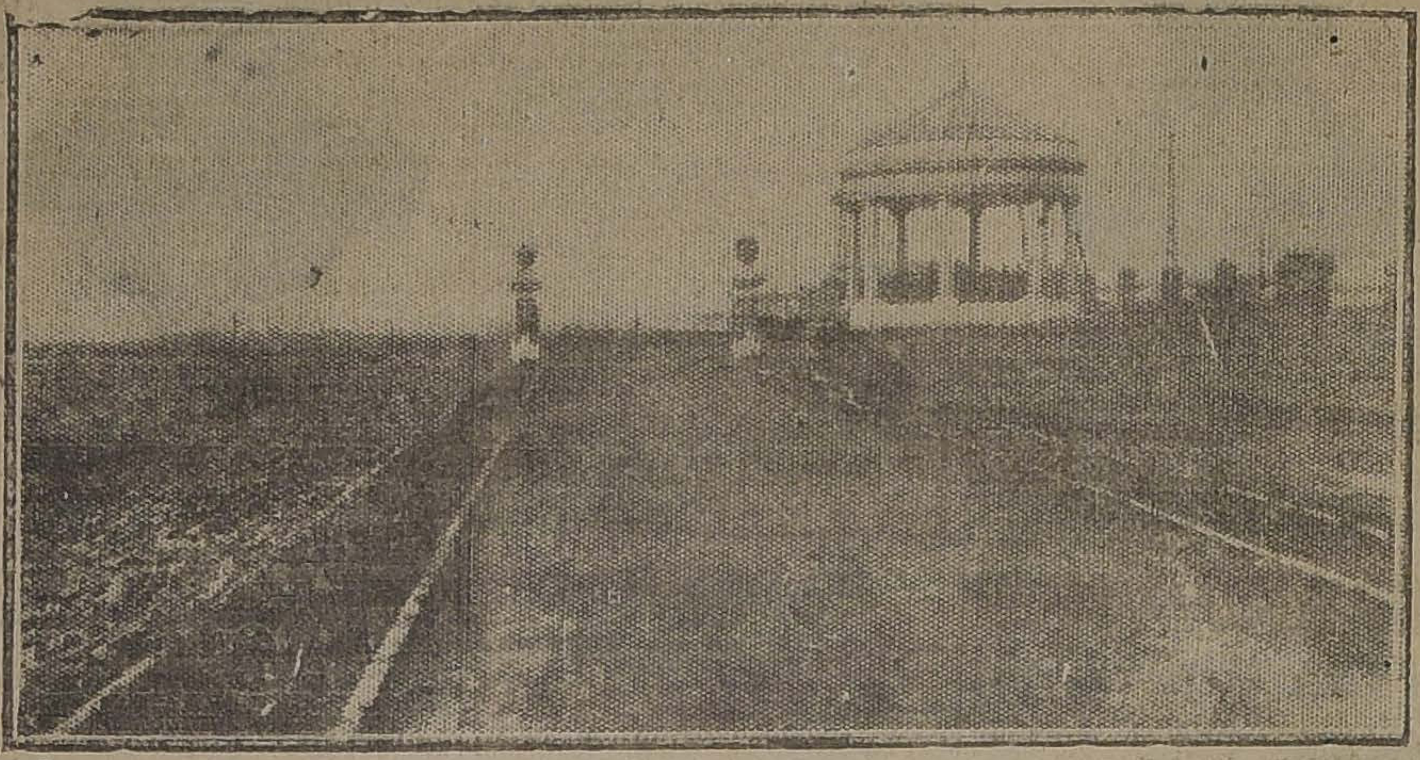

UNA DE LAS AVENIDAS INTERIORES DEL ESPLENDIDO CAMPO DE JUEGOS

CICLISMO

LAS REUNIONES DE HOY A PUENTE ALTO Y LA CISTERNA

HOMENAJE AL CAMPEON ALEJANDRO VIDAL

Los clubs Centenario y Chile llevarán a efecto hoy dos lucidas carreras internas por caminos.

EN LA CISTERNA

El Club Centenario ha organizado una excursión a La Cisterna que dedica en honor de su consocio, el campeón Alejandro Vidal.

Para el objeto se ha confeccionado un buen programa, entre el que se destaca la prueba por camino en que tomarán parte todas las categorías, fuera de un concurso especial para excursionistas.

La carrera tendrá el siguiente recorrido: Santa Rosa esquina de San Joaquín; Bajos de Mena, La Granja, La Cisterna, donde será la meta.

La partida se dará a la 1 P. M.

El jurado es el siguiente:

Jueces de partida: Gabriel Leiva y Alberto Davidson.

Juez de La Granja, señor José D. Morales.

Jueces en los Bajos de Mena, señores Alejandro Vidal y Francisco del Valle.

Jueces de llegada en La Cisterna, señores Gabriel Silva, Alberto Davidson y Pedro N. Vidal.

EN PUENTE ALTO

Hoy, a las 8.30 A. M., desde el Zanjón de la Aguada esquina de Santa Rosa, se dará la partida a los corredores de este Club que participarán en la carrera Santiago-Puente Alto, que esta institución efectúa a dicho pueblo, en competencia por el trofeo "Moisés Hernando".

El recorrido será el mismo por donde se han efectuado las carreras anteriores.

En el Hotel Hispano-Americano tendrá lugar un almuerzo y once que se servirá en unión de los miembros del Audax Sportivo Italiano y socios de otras instituciones amigas que concurrirán a esta reunión.

ATLETISMO

LA REUNION DE HOY EN LOS CAMPOS DE SPORTS DE ÑUÑOA

EL TORNEO DE PERDEDORES PARA LA SERIE B

Durante el día de hoy se llevará a efecto en los Campos de [illegible] de Chile, el segundo torneo reservado a perdedores de la Serie B.

El jurado que controlará el torneo es el siguiente:

Arbitro general: señor E. Salinas; ayudante, señor E. González.

Juez de partida, señor O. Vera; ayudante, señor F. Le Dantec.

Juez de saltos y lanzamientos: señor A. Betteley; ayudante, señor R. Salas.

Jueces de llegada: señores J. Madero, R. Olivares, J. Pérez, J. Castro e Y. Stewart.

Cronometradores: señores E. Labra, M. Uranga, M. Vera.

Comisarios: señores E. Wolff, M. Muñoz, H. Benvenutto y A. Simonetti.

ORDEN DE LAS PRUEBAS

En la mañana, a las 9

1. Cien metros planos, series.
2. Mil quinientos metros planos.
3. Cuatrocientos metros planos, series.
4. Lanzamiento bala.
5. Ciento diez metros vallas, series.

En la tarde, a las 2

Cien metros, final.
Lanzamiento del dardo.
Lanzamiento del dardo.
Salto largo con impulso.
Cuatrocientos mertos, final.
Diez mil metros planos.
Salto de garrocha.
Ciento diez metros vallas, final.

CENTRO SPORTIVO EL GLOBO. — Hoy a las 2 P. M., se llevará a efecto en la Quinta Normal el torneo interno para seleccionar a los atletas que representarán al Centro en el torneo de perdedores de la A. Atlética de Santiago, que se efectuará el 17 del presente.

Damos a continuación el programa: 100, 400, 1,500 y 5,000 metros planos.

5,000 metros marcha.

Lanzamientos de dardo y bala.

ASOCIACION DE DEPORTES ATLETICO DE CHILE.—Para el Jueves 14 del presente mes está citado el Consejo de esta institución, a las 6.30 P. M., en el local de costumbre.

Tabla: fijación de la cuota que cada socio de Asociación afiliada que posea un bien raíz debe pagar mensualmente. Se previene que por ser segunda citación se sesionará con el número que asista.

FOOT-BALL

LA REUNION DE HOY EN LA CANCHA BADMINTON

DOS IMPORTANTES ENCUENTROS DE LA SERIE DE HONOR DE LA LIGA NACIONAL DE FOOT-BALL

En el campo de juegos que el Badminton F. C. posee en Av. Rosario al llegar a Recoleta, se desarrollaron en la tarde de hoy dos interesantes contiendas oficiales por la serie de honor de la Liga Nacional.

A primera hora, ante el árbitro señor J. M. Gómez, jugarán los primeros conjuntos de los clubs Wanderer y Unión Camilo Henríquez. A continuación, bajo las órdenes del referee señor Alamiro Aguirre, dirimirán supremacías los conjuntos del Benjamín Dávila y El Salto.

Se trata de dos de los encuentros más interesantes del año, que atendiendo a la categoría de los contendores, tendrán un desarrollo altamente interesante.

Con el resultado de estos partidos se definirá la posición de los clubs que militan en la 1 División de la Liga Nacional, y esta circunstancia atraerá sin duda alguna, una numerosa concurrencia a la cancha Badminton.

El valor de la entrada a cancha se ha fijado a sesenta centavos para espectadores y cuarenta centavos para jugadores.

DEPORTIVO LEBLANC versus RAAB RECOLETA F. C.—Hoy se efectuará este amistoso concertado entre los primeros equipos en la cancha San Ramón, a las 4 P. M.

BENJAMIN DAVILA F. C.— Ayer ha fallecido el socio señor Blas Segundo Avilez, jugador del tercer equipo.

Su muerte ha causado profunda impresión en el seno de la corporación, la cual concurrirá en cuerpo a sus funerales que se efectuará a las 9 A. M. de hoy, partiendo el cortejo desde Carrera 657.

WANDERER INFANTIL III CON NOTTINGHAM INFANTIL III.—Esta interesante partida por la tercera serie de la Liga Infantil se jugará hoy, a las 3.30 P. M., en la cancha San Eugenio, ante el árbitro señor E. Cabello.

Los jugadores del Wanderer se reunirán a las 2 P. M. en la garita Mapocho.

GENERAL BULNES F. C.— Hoy, a las 10 1/2 A. M., se reunirán los jugadores de este Club en la Estación Alameda, para tomar el tren que los llevará a El Monte, donde se jugará un amistoso entre los 3 equipos del Bulnes F. C. y el Andarivel F. C. de ese pueblo. Se ruega a los jugadores sean puntual en la hora y ponerse a las órdenes de los señores Hermida y Vicente Ariztía.

Liga Arrieta

PARTIDAS QUE SE JUGARAN HOY

3.a Serie. Premio Campeonato

2 P. M. — Arrieta 3.o v. Guindos 3.o Arbitro, Caamaña.

3.15 P. M.— Seleccionado I. v. Iris I. Arbitro, M. Muñoz. Cancha Peñalolén. Director de cancha: señor Solar.

El internacional de hoy en Concepción

El segundo lance que sostendrá en territorio chileno el equipo seleccionado de los ferroviarios argentinos, se llevará a efecto a las 3.30 P. M. de hoy en la cancha del Club Hípico de Concepción.

Los distinguidos huéspedes deberán medirse en esta oportunidad con el combinado ferroviario chileno de la 3.a zona.

En la metrópoli sureña reina gran entusiasmo por presenciar la primera contienda de índole internacional que se llevará a efecto en el Sur del país.

"La Nación" ha enviado un corresponsal especial a fin de que sus lectores conozcan las incidencias del juego, las que aparecerán en nuestra edición de mañana.

En los Campos de la Unión Deportiva Española

LOS PARTIDOS DE HOY

La reunión deportiva que se efectuará hoy en el cómodo campo de juegos de la Avenida Santa Laura, será sin duda alguna una de las mejores del día.

En efecto, dirimirán supremacías por la clásica Copa Chile, los primeros conjuntos del Morning Star y U. D. Española, encuentro que es esperado con interés por nuestros aficionados, porque el juego que desarrollan ambos es de gran movilidad y ciencia.

De todos es conocida la rapidez asombrosa de la línea de ataque del Morning, y esta vez se presenta con una defensa de primer orden, por lo tanto el equipo peninsular tendrá que desarrollar todo lo que es capaz para salir airoso de la contienda.

Los contendores, salvo modificaciones de última hora, se presentarán en la siguiente forma:

Morning Star I

Hormazabal
Gómez, Amablet
Hormazábal, Gilberto, Barrera
Gómez
Gilberto, Castillo
Cabrera, Vergara
O
Chamorro, Pardo
Mediavilla, Legarreta
Iragüen
Sobarzo, Gondra, Gutiérrez
Vicuña, Gondra
Lapiedra

U. D. Española I

Como preliminar jugarán a las 2 P. M. en competencia por la Copa Arauco, los segundos equipos de los mismos clubs.

Esta partida promete también tener un desarrollo interesante, ya que ambos equipos marchan en igualdad de condiciones sin ningún punto en contra, por lo tanto, del resultado de él depende el futuro ganador de la temporada.

Completará esta importante reunión deportiva, la partida que jugarán a las 10.30 los terceros equipos por la Copa Miguel Blanco.

MANIFESTACION A UN DEPORTISTA.— Esta noche, a las 9 en la calle Santa Rosa No 51, se llevará a efecto la manifestación que ha preparado el Liverpool F. C. en honor de su distinguido socio, señor Desiderio Gamboa, como un estímulo y un reconocimiento especial al ser agraciado con la "Medalla al Mérito", otorgada por la Asociación Santiago.

Los socios que no se hayan adherido pueden hacerlo hoy a las 11 A. M., en el negocio del señor Pedro Pacheco.

VISTA HERMOSA I y II v. ESPERANTO I y II. — Hoy a las 1 P. M. jugarán estos equipos en la cancha San Ramón, Valdivieso esquina El Salto.

OROMPELLO I y II v. MOTORES ALTERNOS F. C. — Hoy se llevará a efecto este amistoso en la cancha Esperanza, ubicada en la calle Esperanza esquina de Avenida Errázuriz.

CHILE I y II F. C. — Hoy a las 3 P. M., en la cancha número

Tres Casas en VENTA

COMPLETAMENTE NUEVAS

AVENIDA MATTA 369.— Lujosa casa de **esquina**, con garage independiente, gran salón, comedor, escritorio y cuatro dormitorios, pieza de baño, hermoso hall de vidrios, patios embaldosados y dependencias.

AVENIDA MATTA 371.— Confortable y asoleada casa, lujosamente empapelada y decorada, espacioso salón y comedor, bonito escritorio, cuatro grandes dormitorios, magnífico hall y espléndida pieza de baño, entre los dormitorios, patios embaldosados y varias piezas de servicio.

MADRID 1047.— Cómoda y bonita casa, consta de salón, comedor y escritorio, tres dormitorios, pieza de baño, dependencias y gran patio.

LLAVES Y TRATAR CON SU DUEÑO:

AVENIDA MATTA 371

MADERAS ELABORADAS

OFRECE A PRECIOS MUY BAJOS

"LA REPUBLICA"

BARRACA Y FABRICA: DOMEYCO 2354, ENTRE AV. ESPAÑA Y REPUBLICA

Fabricación de Puertas, Ventanas, Galerías y Persianas. — Hay lista para entregar

CARPINTEROS: Hay completo surtido de batientes, palillos, peinazos, centros y marcos.
MOLDURAS: Gran surtido y se hacen sobre medidas.
MANGOS para escobas y plumeros, lisos y tornados.
LISTONES para pisos, cielo, parque y zócalos.
ROBLE para envigado de 2 x 4, 2 x 8 y 2 x 10, hasta nueve metros de largo.
CARROS N.os 17, 18 y 33; DEJAN A LA PUERTA

TELEFONO 192 (Parque) — CASILLA N.o 3082

Comunidad M. Escobedo M.

LOS NUEVOS MODELOS

"BUICK"

Son de una belleza sin igual

De esto no sólo nosotros le podemos participar.
A su ya sólido prestigio mecánico hoy agregamos esta nueva cualidad que los coloca en un lugar preponderante.
En nuestro Departamento de Automóviles exhibimos dos modelos Sport de 4 y 3 asientos y seis cilindros, verdaderos ejemplares de belleza y calidad.
Además, por los vapores "Santa Teresa" y "Ebro" estamos recibiendo nuevas partidas en todos los modelos, de los que tenemos muchos comprometidos.

MORRISON & Co.
SANTIAGO

AHUMADA 65-77

LA REUNION DE HOY EN LA CANCHA INDEPENDENCIA

ARCO IRIS CON GIMNASTICO Y BRITANIA CON ELEUTERIO RAMIREZ

Del selecto conjunto de clubs con que cuenta esta Asociación, hoy les corresponderá medirse en las canchas de la Avenida General Saavedra, a varios de los más prestigiosos equipos que compiten en las series República y Chile; nos referimos a los que sostendrán los clubs Arco Iris con Gimnástico, Britania con Eleuterio Ramírez y Marruecos con Guacolda.

De las dos primeras parejas, bien poco se puede agregar, ya que todos conocemos los elementos de que ellos disponen, formados pacientemente al través de su larga y laboriosa existencia.

Próspero González, Armando Daí, Pedro Gatica, Guillermo Guzmán, Héctor Parra y Félix Castillo, son las figuras descollantes que desfilarán mañana en defensa de sus respectivos colores.

Al lado de estos nombres, que llevan en sí muchos de los éxitos footballísticos nacionales, militan otros nuevos jugadores que, imbuídos en las modernas orientaciones del popular deporte, saben sacar gran provecho en compañía de sus maestros.

Respecto al encuentro entre el Marruecos y el Guacolda, él promete ser de un interés extraordinario, como que de su resultado se diseñará el futuro campeón de la Copa Chile (Argentina).

La base de estos clubs la componen elementos jóvenes y vigorosos, lo cual garantiza un juego rápido y persistente durante el desarrollo de todo el partido.

Hay, pues, como se vé, motivos suficientes para augurarle pleno éxito a esta tarde deportiva de la Asociación.

Los encuentros de la serie Chile se iniciarán a la 1.30 P. M., para seguir luego después a las 3.30 P. M. con los matchs de fondo por la Copa República.

...de la Liga Obrera. Parque ...usiño, jugarán un práctice, ambos equipos.

U. DE PELUQUEROS I y II v. FIGARO I y I. — Estos equipos jugarán hoy un amitsoso en la cancha de la Escuela de Artes y Oficios, a las 2.30 P. M.

GERMINAR F. C. — Los socios se reunirán en Avenida Matta esquina de Arturo Prat, para dirigirse al Hospital de San Vicente, a visitar al socio Julio Arias, a las 2 P. M.

BERNAL Hnos. II v. MATIAS OVALLE II. — Hoy a las 2.15 P. M., en la cancha San Ramón, se jugará este encuentro por la segunda serie de la Liga Obrera.

El Bernal cita a todos los jugadores a la hora indicada.

LIGA DE FOOTBALL DE SANTIAGO. — Se cita a los siguientes jugadores para hoy a las 3 P. M.: señores Guerra, Díaz, Marchant, Vásquez, Martínez, del Galvarino; BaBscur, Guzmán, A. Ramírez, del National Sporting; González, del A. Dowrey; Gordillo, Apiolaza, Pérez, T. Lo Vargas, del C. Walker M.; Herrera y Vargas, del BrBemen; oGnzález, del Fígaro; Valenzuela, del Lusitania.

Estos jugadores deberán presentarse al señor Manuel Vergara y deben llevar pantalón, zapatos y medias de football. El jugador que no asista con causa justificada, se le aplicará el castigo acordado por el Directorio.

MORNING STAR I C. — El Morning Star F. C. se adhiere al profundo pesar que aflige en estos momentos y le envía el más sentido pésame, a su primer Vicepresidente, señor Alofnso Pizarro, y familia, por el sensible fallecimiento de su señora esposa, Marta Herrera de Pizarro (Q. E. P. D.)

Los funerales se efectuarán hoy a las 10 de la mañana, partiendo el cortejo de su casa habitación, Marurí número 830.

El Morning Star se hará representar por el señor Presidente y

AVIADOR v. ESTRELLA NACIONAL. — Este partido oficia una comisión nombrada al efecto por la división intermedia de la Liga Nacional, se jugará hoy, a las 3.30 P. M., en la cancha San Pablo 4848, ante el árbitro señor Javier Alvarez.

AUDAX CLUB SPORTIVO ITALIANO. — Hoy a las 9 A. M. deben encontrarse en la Secreta, San Isidro 92, todos los señores Directores.

CLUB CICLISTA ARCO IRIS. —Este club llevará a efecto hoy una excursión a Maipú, donde se servirán unas espléndidas onces. La partida se dará desde la estatua de Ercilla, a la 1 P. M.

ROYAL CLUB CICLISTA. — Hoy se efectuará la excursión libre a Bajo de Mena.

La partida de la carrera se dará a la 1.30 P. d., de la Avenida San Joaquín.

CLUB CICLISTA LIBERTAD MAIPU. — Cita a sesión extraordinaria para hoy ala s2.30 P. M., en el local social.

BORGOÑO F. C.— Se cita para hoy Domingo, a las 11.30 A. M., en San Pablo esquina Puente, con el fin de sacar una fotografía a los siguiente jugadores: Gutiérrez, Pito, Pizarro, Rivas, Sepúlveda, Díaz, Hoffman, Wastaino, O. Díaz, Hnos. Munizaga, O. Román, Lucero y Clavel.

Se ruega llevar pantalones blancos.

Se invita especialmente al presidente, señor Rafael Vergara.

VARGAS & CRUZ

CORREDORES DE COMERCIO

PROPIEDADES — FUNDOS — ARRIENDOS DE CASAS

CASAS COMPRAMOS

CASA-HABITACION, barrio central de construcción moderna de valor hasta $ 150,000.
CASA-HABITACION, con renta susceptible de reforma de $ 80,00 a $ 150,000.
SITIO, en los alrededores de Avenida España y Avenida República para edificar residencia.

CASAS PARA ARRENDAR

NECESITAMOS EN TODOS LOS BARRIOS PARA ARRENDATARIOS SOLVENTES Y DISPUESTOS A

GARANTIZAR SUS CONTRATOS

CASAS VENDEMOS

EN ARTURO PRAT, segunda cuadra, 16 por 60 metros, bonita propiedad de renta, compuesta de 3 almacenes y casa-habitación en altos, con 10 piezas fuera de dependencias. Produce buena renta. **Precio: $ 130,000.**
EN CATEDRAL, gran propiedad con 1,200 metros, bien situada, con salida por calle atravesada, buenos edificios, especial para transformación y obtener una gran renta. Deuda hipotecaria, facilidades dt pago. **Precio: $ 140,000.**
EN VICUÑA MACKENNA, linda casa habitación, construcción moderna y sólida, con todo confort para regular familia, pisos de parquet, subterráneo, gallineros, jardín. Deuda hipotecaria. Facilidades de pago. **Precio: $ 100,000.**
EN ARGOMEDO, próxima a Maestranza, 650 metros más o menos, fachada estuco piedra, construcción sólida recién terminada, 6 dormitorios y toilettes, somedor, 2 bonitos halls, piezas servidumbre, 3 patios, parrón, gallinero, luz eléctrica y gas industrial. Deuda Caja de $ 40,000. **Precio: $ 75,000.**
PROXIMA A MAESTRANZA, buena casa-habitación, recién reparada, y modernizada, 7 piezas, cocina y todo servicio. **Precio: 35 mil pesos.**

CASAS ARRENDAMOS

EN VICUÑA MACKENNA, magnífica casa moderna con toda clase de comodidades, 8 departamentos para familia, gran hall, dependencias para servidumbres, alumbrados eléctricos y gas industrial. **Canon: $ 750 mensuales.**
EN AVENIDA SALVADOR, Chalet de 3 pisos, 7 piezas, jardín, todo servicio y luz eléctrica. **Canon: $ 300 mensuales.**
EN LLANO SUBERCASEAUX, gran Chalet con mucho terreno, 5 dormitorios, salón, comedor, hall toilettes, dependencias, jardín, arboleda frutal, todo en perfecto estado. **Canon: $ 500.**

FUNDOS VENDEMOS

EN SANTIAGO, 120 cuadras regadas, casi totalmente alfalfadas, ubicado en las puertas de Santiago, espléndidas casas, posesiones, muy bien regados. **Precio $ 733,000.**
EN SANTIAGO, 51 cuadras regadas con 20 de viñas francesa, parte de cerros, muy bien situado, toda clase de buenos edificios.— **Precio: $ 350,000.**
EN SANTIAGO, 40 cuadras regadas de ricas tierras a un paso de los cerros Tobalaba, propiedad de enorme porvenir. — **Precio: $ 400,000.**
EN MELIPILLA, 160 cuadras regadas y 50 de rulo más o menos 100 cuadras entreboladas, gran dotación de agua, terrenos en parte migajón grueso. Muy bien trabajado y apotrerado. Casas habitación cómodas, posesiones, galpones, etc. Dedicado especialmente a siembras y a lechería. **Precio: $ 350,000.**
EN MELIPILLA, 60 cuadras regadas con buenas casas, posesiones de inquilinos, 5 cuadras de viña frutal, derechos de agua abundantes y bien establecido. **Precio: $ 170,000.**
EN LA COSTA DE MELIPILLA, fundo de inmenso porvenir, 300 hectáreas casi planas, deslindantes con el mar. Pequeña parte regada, susceptible de aumentarse. Plantaciones y edificios. **Precio: $ 140,000.**
EN CASA BLANCA, 400 cuadras de buenos terrenos de siembra, pequeña viña, arboleda frutal, casas-habitación, $ 12,000 en enseres, etc. **Precio: $ 140,000.**
EN PAINE, casi 200 cuadras de terrenos de migajón profundos parte alfalfada, perfectamente apotrerado, buenas casas habitación, bodegas, galpones, posesiones, todos de primera clase. Fundo en plena producción. Dista pocas cuadras de la estación. **Precio $ 750,000.**
EN RENGO, 20 cuadras regadas al lado del pueblo, parte alfalfada plantaciones frutales, buenas casas y posesiones. Fcilidades de pago. **Precio: $ 90,000.**
EN CURICO, productivo fundo, inmediato al pueblo con 600 cuadras regadas, gran dotación de agua, buenos cierros, magníficas casas habitación y posesiones, productiva viña. **Precio: $ 1,400,000.**
EN VILLA ALEGRE, muy cerca de estación, 1,282 hectáreas, de las cuales 537 se riegan con canal propio, 735 son de rulos de siembras y 110 de cerros. Buenas casas, posesiones, bodegas, etc., etc. **Precio: $ 450,000.**

FUNDOS EN ARRIENDO

Tenemos **dos fundos** inmediatos a **Santiago,** de que daremos datos personalmente a los interesados.

FUERA DE LOS NEGOCIOS ENUMERADOS TENEMOS MUCHOS OTROS DE CARACTER RESERVADO

VARGAS & CRUZ

Casilla 1111—HUERFANOS 1223—Oficina 7

FEDERICO VARGAS G. — CARLOS CRUZ SANTA MARIA

LOS ENCUENTROS OFICIALES DE HOY

ASOCIACION DE FOOT-BALL DE SANTIAGO

Partidas	Canchas	Horas	Arbitros	Directores
Copa República				
Gimnástico I c. Arco Iris I	Independencia 1	3.30 P. M.	F. Jiménez	R. Vergara
Eleuterio Ramírez c. Britania	Independencia -	3.30 P. M.	Juan Figueroa	S. Salinas
Copa Chile-Uruguay				
Audax C. S. Italiano c. Instituto	Santiago	3.30 P. M.	Carlos Aguirre	J. Ruiz
Morning Star c. U. D. Española	U. D. Española	3.30 P. M.	Tobías Guzmán	Márquez
Copa Chile-Argentina				
Marruecos I c. Guacolda I	Independencia -	1.45 P. M.	E. Huidobro	R. Vergara
M. Eléctrica c. Mundial	Independencia 2	1.45 P. M.	Rómulo Jarpa	S. Salinas
Copa Independencia				
Gimnástico II c. Arco Iris II	Independencia 1	10.45 A. M.	H. Moscoso	M. Schmidt
E. Ramírez II c. Britania II	Independencia 2	10.45 A. M.	Felipe Horta	F. Horta
Copa Arauco				
Audax Italiano II c. Instituto II	Magallanes	1.45 P. M.	R. Barrueto	Segundo Lillo
Morning Star II c. U. D. Española	U. D. Española	2 P. M.	Luis Cerda	Márquez
Copa Miguel Blanco				
Gimnástico III c. Arco Iris III	Independencia 1	9.15 A. M.	Miguel Schmidt	O. Rojas
Morning Star III c. U. D. Española	U. D. Española	10.30 A. M.	L. González	R. García
Borgoño III c. Santiago III	Santiago	10.45 A. M.	Ernesto Santibáñe	J. B. Muñoz
Copa Ecuador				
Borgoño IV c. Santiago IV	Santiago	9.15 A. M.	Jorge Vásquez	J. B. Muñoz

LIGA METROPOLITANA DE DEPORTES

Primera División, Serie A.				
Green Cross con Gold Cross	Gath y Chaves	3.15 P. M.	Oscar García	C. Saenger
Miraflores con S. National	Metropolitana	3.30 P. M.	Joaquín Sepúlveda	Valenzuela
Serie B.				
Maestranza c. 1.o de Mayo	Maestranza	3.30 P. M.	José M. Fernández	Contreras
División Intermedia				
Unión I c. Star Valparaíso I	Tocornal	3.30 P. M.	Luis Roatti	Troncoso
U. Cordillera I c. S. Bernardo I	Metropolitana	1.45 P. M.	Ernesto Lecaros	Valenzuela
Segunda División, Serie A.				
U. Snta Isabel I c. Wellington I	S. Filomena	3.30 P. M.	Gordon Aikman	Luis A. Díaz
Ferrocarrileros I c. Unión II	Tocornal	2.— P. M.	Eduardo Tessada	Troncoso
Serie B.				
Jorge V II c. Capitán Prat II	Maestranza	2.— P. M.	Luis González	Contreras
U. Santa Elvira I c. E. Magnere I	Tocornal	9.15 A. M.	Justo Martínez	J. Serra
Serie C.				
Gath y Chaves II c. Green Cross II	Gath y Chaves	2.— P. M.	Javier Serra	Silva
Tercera División, Serie A.				
Wellington II c. S. Rangers II	S. Filomena	2.— P. M.	F. Viveros	Luis A. Díaz
A. Ferrer I c. Lautaro Atlético I	Metropolitana	10.30 A. M.	Manuel Vergara	H. Aguirre
Serie B.				
B. y Maderas III c. Capitán Prat III	Maestranza	9.15 A. M.	Juan Meyer	Gacitúa
Jorge V III c. Ferrocarrileros II	Tocornal	10.30 A. M.	Ramón Gómez	Luis A. Díaz
Serie C.				
A. Schlack c. S. Bernardo II	Metropolitana	9.15 A. M.	Homero Aguirre	H. Aguirre
Capitán Scott II c. Maestranza III	Maestranza	10.30 A. M.	Miguel Maraboli	Gacitúa

LIGA NACIONAL DE FOOT-BALL

Primera División				
Wanderer c. U. C. Henríquez	Badminton	1.45 P. M.	J. M. Gómez	Manuel Marzán
El Salto c. Benjamín Dávila	Badminton	3.30 P. M.	Alamiro Aguirre	A. Aguirre
División Intermedia				
Aviador c. Estrella Nacional	San Pablo	3.30 P. M.	José Alvarez	Froilán Luque
Reserva Intermedia				
Independencia c. Marticorena	San Pablo	1.45 P. M.	Moisés Avila	Froilán Luque
Patria y Hogar c. Mandujano	O'Higgins	3.30 P. M.	José M. Alegría	Dimas Muñoz
Cuarta División				
Wanderer II c. C. Henríquez II	O'Higgins	9.15 A. M.	Manuel Gómez	M. Marzán
El Salto II c. B. Dávila II	O'Higgins	10.30 A. M.	Manuel Olivos	M. Marzán
Séptima División				
Simpson III c. República II	San Eugenio	10.30 A. M.	Manuel Prieto	A. Martínez

LIGA DE FOOT-BALL DE SANTIAGO

Primera División				
Seleccionado c. Loma Blanca	C. Sports N.o 2	3 P. M.	Manuel Vergara	Directorio
Seleccionado c. Santa Elena	C. Sports N.o 2	3.45 P. M.	Manuel Vergara	Directorio
Segunda División				
White Star I c. Bremen I	C. Sports N.o 3	3.45 P. M.	Francisco Viveros	Directorio
Submarino II c. Downey I	C. Sports N.o 2	10.15 A. M.	R. L. Hernández	J. Catalán
Tercera División				
Santa Elena III c. White Star II	C. Sports N.o 3	2.15 P. M.	Alfredo Guzmán	Directorio

LIGA OBRERA DE FOOT-BALL

Segunda Serie				
Bernal Hnos. II c. U. M. Ovalle II	San Ramón	2.30 P. M.	A. Fritz	Acuña-Huerta
Tercera División				
S. Lincoyan II c. U. Chañarcillo I	U. Americana	3.— P. M.	R. Medina	M. Peña

LIGA INFANTIL DE FOOT-BALL

Copa Leonardo Mella				
Independencia c. Santiago	Magallanes	11.— A. M.	L. Vargas	R. Laval
Capitán Scott I c. M. Atlético I	E. de Artes	11.— A. M.	R. Pino	A. Aedo
Copa Badminton				
Galvarino c. Libertad Star	E. de Artes	3.30 P. M.	V. Ramírez	F. Barahona
Bco. Alemán c. Caupolicán	Magallanes	3.30 P. M.	A. Godoy	O. Vera
Trofeo E. Bottinelli				
Independencia II c. Santiago II	Magallanes	10.— A. M.	L. Vargas	R. Laval
Capitán Scott II c. M. Atlético II	E. de Artes	10.— A. M.	R. Pino	A. Aedo
Copa Infantil				
Wanderer III c. Nottingham III	San Eugenio	3.30 P. M.	E. Cabello	M. Prieto

ASOCIACION DE SAN MIGUEL

Segunda Serie				
Esfuerzo II c. Ochagavía II	Asociación	2.— P. M.	J. Díaz	J. Durán
Primera Serie				
G. Oelckers c. Universal	Asociación	3.30 P. M.	E. Aguirre	J. Núñez

EXCURSIONISMO

CUERPO DE EXPLORADORES "LOS ANDES"

LA INTERESANTE REUNION DE HOY

A las 6 P. M. de hoy se efectuará en el Teatro Sargento Aldea, Independencia esquina de Lastra, la fiesta que ha venido organizando el Cuerpo de Exploradores Los Andes, a benficio de sus fondos sociales.

Los fondos que produzcan esta reunión serán destinados a la organización de las secciones, excursionismo y exploración, football y basket ball, secciones que ya cuenta con numerosos socios que practicarán estos ejercicios deportivos.

El Cuerpo Los Andes viene desarrollando una interesante labor en el barrio en que actúa, y ha recibido la cooperación de vecinos entusiastas por el fomento de estas sanas actividades.

El programa confeccionado cuenta con el concurso de distinguidos aficionados, entre ellos el popular Lucho Barra; la fiesta será amenizada por un buen conjunto musical.

Numerosas colectividades sociales y deportivas, tomando en consideración los simpáticos fines que se persiguen con la reunión de hoy, han tomado el acuerdo de enviar delegaciones especiales, para así contribuir al brillo y solemnidad del acto.

Los miembros honorarios y redactores deportivos de la prensa local están especialmente invitados.

Descamos a los organizadores éxito en la fiesta de hoy.

CUERPO DE EXPLORADORES CAUPOLICAN. —Interesante promete ser la segunda conferencia de la serie que esta institución neos atlético y de lo referente a ofrece a sus socios. La conferencia de hoy será dictada por el señor Renato Díaz Avilez, y versará sobre "Las orientaciones de la industria metalúrgica en la época actual. Hora y local de costumbre.

ASOCIACION DE EXCURSIONISTAS Y EXPLORADORES DE CHILE.—El Martes próximo se reunirá el consejo a objeto de ocuparse de la realización de los tornla personería jurídica.

CUERPO SANTIAGO.—En conformidad a los acuerdos adoptados por la última junta general, hoy deberán efectuarse en la secretaría, tres reuniones de las comisiones calificadora de socios, revisora de cuentas y directorio.

Estas sesiones se verificarán a las 5.30 P. M. y las que deberán concurrir los miembros de la institución.

"El Tattersall"

En la Feria del

LUNES 11 DE JUNIO

se rematar:
1 **TRACTOR "RUMELY"** de 12|24 H. P. en buen estado de trabajo y conservación, y
1 **ARADO DE 3 PUNTAS,** para Tractor.

EL GERENTE

BASKET-BALL

LAS COMPETENCIAS OFICIALES DESARROLLADAS AYER

DESPUES DE UNA INTERESANTE CONTIENDA TRIUNFA EL EQUIPO DE LA Y. M. C. A. POR 16 PUNTOS A 11 DEL INSTITUTO INGLES

Los partidos de hoy

Una interesante reunión fué la que proporcionó en la tarde de ayer, la Liga de Basket-Ball y Volley-Ball de Santiago.

En efecto, numeroso público se había dado cita a la cancha de la Quinta Normal, pues debían medirse los primeros elencos del Instituto Inglés y Asociación Cristiana de Jóvenes.

Los equipos nombrados tiene en las pistas del basket-ball justo renombre, pues en todos los partidos en que han intervenido han desarrollado un juego lleno de emociones e interés.

El encuentro de ayer dió, pues, una nueva oportunidad a estos conjuntos para dirimir supremacías. Los jugadores de ambos equipos se presentaron en excelente estado de entrenamiento.

Se inició el lance a las 4 P. M., ante el árbitro señor G. A. Irle y los equipos se presentaron en la forma siguiente:

Asociación Cristiana de Jóvenes: Lindon, Pincus, Villagra, Urzúa y Díaz;

Instituto Inglés: Marcone, Greninger, Chamy, Buddemberg y Jenness.

Durante el primer tiempo ambos cuadros despliegan interesantes jugadas, y cada hombre demostró poseer la técnica del juego, terminando con el siguiente resultado:

Instituto Inglés, 5 puntos; Asociación Cristiana, 4.

En el segundo tiempo se impuso el equipo de la Y. M. C. A. distinguiéndose Lindon, Urzúa y Villagra, terminando con el siguiente score:

Asociación Cristiana de Jóvenes, 16 puntos; Instituto Inglés, 11 puntos.

Trigo candeal

barba-negra, venden: Valdés y Herreros.

HUERFANOS 1161

SIGUE

LA

REBAJA DE PRECIOS

PAÑOS nacionales, 150 de ancho . .	$ 11.50
GAMUZAS de lana importadas . . .	10.00
GAMUZAS francesas, clase superior	12.80
GAMUZAS francesas, calidad fina, 140 de ancho, valían $ 30, a . . .	16.80
MUFLON blanco para abrigos . . .	25.00
PERLAINE blanca muy fina	30.00
FELPA pelo de Oso, alta novedad. .	30.00
FELPAS negras, lisa y labradas . .	22.80
FELPA blanca, calidad riquísima .	40.00
JERSEY lana negro y beige. . . .	35.00
CREA rica, 3|4 hilo, 160 de ancho .	6.80
CREA rica, 3|4 hilo, 180 de ancho .	7.80
CREA rica, 3|4 hilo, 200 de ancho .	8.80
CREA rica, 3|4 hilo 220 de ancho .	10.00
FRANELA cruda, calidad réclame .	1.80
FRANELA cruda, calidad buena .	2.40
FRANELA cruda, calidad superior .	2.80
FRANELA cruda, calidad especial.	3.50
FRANELA cruda, calidad extra . .	4.00
COTI colchones, 140 de ancho, desde	3.90
FRAZADAS grandes, blancas, guardas	8.90
FRAZADAS grandes, colores lindos	12.80
FRAZADAS grandes, muy gruesas.	14.80
FRAZADAS lana Pirineos, desde. .	29.80
FRAZADAS lana fina, Españolas. .	50.00
PAÑUELOS rebozo, lana, desde . .	15.00
VIYELAS superiores, 180 de ancho .	2.80
VIYELAS calidad muy especial . .	3.50
VIYELAS extra ,1 metro de ancho.	5.00
FRANELAS aterciopeladas, superiores	3.50
MOLETONES, gran surtido, desde .	2.40
MOLETONES gruesos, ricos, 100 de ancho	6.00
BRINES crudos surtido, desde . .	.60
CASIMIRES para niños, desde . .	12.50
CASIMIRES para hombres, desde .	16.80
CASIMIRES ingleses finos, desde . .	30.00
LIENZOS, piezas de 40 yardas, desde	33.00
LIENZO Culebra legítimo, pieza . .	60.00
TOCUYOS, gran surtido, desde . . .	1.20
TOCUYOS ricos, doble ancho, desde.	4.50

TRUEBA V.LLA y Cía.

BANDERA N.o 702, Esq. ROSAS

LOS PARTIDOS DE HOY

Continuando la competencia, en la mañana de hoy jugarán los primeros equipos del Bottinelli con Gath & Chaves.

Hora: 10 A. M., ante el árbitro señor Celis.

En la tarde, se presentan los segundos equipos de Los Pirineos con el Internado Barros Arana; arbitrará el señor Frutos Rojas. Hora: 3 P. M.

CUERPO JORGE MATTE G. —Hoy, a las 9 A. M., deberán encontrarse los socios de esta institución en la cancha de basket ball de la Quinta Normal para dar término al campeonato atlético. Se efectuarán las siguientes pruebas: 400, 800, disco y salto alto.

¡ATENCION!

Esta semana realizamos los siguientes artículos:

Alfombras de 1 Pieza

en todas clases y tamaños.

FELPAS de lino para muebles, su valor $ 38, metro a	$ 25.00
BROCATOS estilo antiguo, última novedad, metro a	$ 35.00
CRETONAS, clase muy buena, metro a	$ 3.80
SOBRECAMAS para 1|2 plaza, en rico satín c|u. a	$ 43.00
FRAZADAS españolas garantidas, de pura lana, c|u. desde	$ 39.50
COTI adamascado, valía $ 15 metro, realizamos metro a	$ 9.50
CREA 1|2 hilo, fabricada expresamente para nuestra Casa, metro desde .	$ 6.80
CREA inglesa, ofrecemos al bajo precio de metro	$ 3.50

"La Riojana"

ESTADO 64-72. — MARTINEZ BLANCO y Cí

NOTA. — Advertimos al público que nuestra Casa no tiene ninguna sucursal.

T U R F

LAS CARRERAS DE LA TARDE DE HOY EN EL CLUB HIPICO

EL CLASICO "COMPARACION" BASE DEL "MEET"

Apreciaciones y pronósticos. — Probables montas y competidores. —Resumen de los trabajos de la semana

ALGUNAS OPINIONES DE LA PRENSA

Como lo dijimos el Viernes, la única característica del programa a desarrollarse hoy en la tarde en el Club Hípico, son las numerosas anotaciones que han reunido cada una de las pruebas.

—La prueba clásica de la tarde es el Premio Comparación, sobre 1,100 metros, en el que se medirán representantes de la guardia vieja, con elementos de la nueva generación.

Los primeros van representados por animales de la talla de Kodak, Pochochingue, Pega Pega y Fugitiva, especialistas en la distancia, que van a la carrera todos con gran opción.

Torquemada, Besarabia y Yokoska, tendrá a su cargo la representación de los "dos años", y de ellos, Yokoska es la que ha producido mejores performances y en consecuencia, la con más méritos para alternar en los puestos de honor.

Dado el excelente estado por que atraviesa Kodak, nos induce a decidirnos por él, para el primer puesto, asignándole el segundo lugar a Yokoska.

Con el Premio Lauderdale, sobre 1,100 metros y para productos d edos años que no hayan ganado, se abre la reunión.

Regalada, Parlera, Jason, Kolimán y Bric a Brac, parecen ser los que más se destacan en el programa.

Sufragamos por los tres primeros, en el orden anotado.

La prueba siguiente es de idénticas condiciones que la anterior, y la que hace su debut Yorkiminster, un hijo de Olascoaga y Dame Jane, que defenderá los colores del Stud La Peña, y del que tenemos muy buenas referencias, entregándole a él la defensa de nuestro pronóstico.

Para los placées dejaremos designados a Brahms y Paso Doble.

A continuación viene un handicap sobre 1,500 metros. Dadas las últimas carreras producidas por Matango y Alava, consideramos que entre ellos deberá buscarse el ganador.

Como Matango va muy bien colocado en el peso, nos decidiremos por él para el primer puesto, reservándoles los siguientes a Alava y Kiss Mé.

La presencia de Isabelino en los 1,800 metros del Premio Lass, ha producido la desbandada general y aun cuando le han quedado algunos enemigos, la clase del hijo de El Tango deberá imponerse. Placé Reina Hortensia.

La carrera que mayor número de inscripciones ha reunido, es la prueba condicional que viene en seguida del clásico y de la que hasta ahora sólo han desertado Negro y Portátil.

De los 25 anotados puede salir cualquiera de ellos, y como Don César descargará tres kilos y ha estado corriendo bien, lo preferiremos para ganador.

Eudon y Todo Ilusión, son nuestros candidatos para el segundo y tercer lugar, respectivamente.

Finaliza la reunión con un handicap sobre 2,300 metros, que dará, seguramente, ocasión a un desarrollo interesante y a un final de emociones, pues salvo uno o dos, cada uno del resto de los competidores tiene opción a ganar.

Nuestro favorito es Jaramago. Señalaremos para escoltarlo en el marcador a Acorazado y Honoria.

Resumen

1.a carrera.—Regalada, Parlera, Jason.

2.a carrera.—Yorkminter, Brahms, Elckington.

3.a carrera.—Matango.—Alava, Kiss Me.

4.a carrera.—Isabelino, Reina Hortensia.

5.a carrera.—Kodak, Pega Pega.

6.a carrera.—Don César, Eudón, Todo Ilusión.

7.a carrera.—Jaramago, Acorazado, Honoría.

PROBABLES MONTAS Y COMPETIDORES PARA LA REUNION DE LA TARDE DE HOY EN EL CLUB HIPICO

1.a CARRERA. — 1,100 METROS

Kolimán, 54, J. Arancibia.
Cotton Wood, 54, M. Aranda.
Cerdal, 54, E. Rebolledo.
Le Coq, 54, R. Hernández.
Ivanoff, 54, N. Ramírez.
Full, 54, N. Medina.
César Borgia, 54, D. 2.o López.
Bric a Brac, 54, A. Molina.
Murciano, 54, no corre.
Pollnac, 54, H. Ramírez.
Iverdun, 54, no corre.
Juicioso, 54, E. Cáceres.
Jasón, 54, G. Guerra.
Regalada, 52, M. Núñez.
Parlera, O. Contreras.

2.a CARRERA. — 1,100 METROS

Acordeón, 54, E. Rebolledo.
Kolipi, 54, M. Verdejo.
Junglar, 54, M. Aranda.
Elckington, 54, O. Contreras.
Paso Doble, 54, A. Molina.
Jorckminter, 54, H. Ramírez.
Kongo, 54, J. Sotomayor.
Motorral, 54, E. Cáceres.
Brahms, 54, P. Olguín.
Campanilla, 52, V. Covarrubias.
Cacerola, 52, M. Núñez.
Jerville, 52, J. Arancibia.
Já Já, 52, M. J. Silva.
Greenoble, 52, G. Guerra.

3.a CARRERA. — 1,500 METROS

Telinga, 58, no corre.
Landry, 57, J. F. Bernal.
Indino, 55, G. Guerra.
Kiss Mé, 55, M. Verdejo.
War Queen, 55, R. Hernández.
Náutico 54, R. Ubilla.
Alava, 54, J. Vergara.
Pasajero, 50, no corre.
Matango 50, P. Olguín.
Farnesio, 47, no corre.
Gorgonzola, 47, L. A. Lorca.
Sir Jorge, 45, R. Henríquez.
Tombola, 40, P.o 2.o Rebolledo.
Singoala, 40, no corre.

4.a CARRERA.— 1,800 METROS

Isabelino, 58, M. Núñez.
Palillo, 56, no corre.
Smart, 56, no corre.
Winchester, 56, no corre.
Acorazado, 56, no corre.
Tangola, 52, G. Guerra.
Santa Tecla, 52, no corre.
Alava, 50, no corre
Long Long, 48, N. Ramírez.
Penrod 48, O. Contreras.
Fanfarrona, 46, no corre.
Reina Hortensia, 46, P. 2.o Rebolledo.
Xanthia, 46, L. A. Soto.

5.a CARRERA.— 1,100 METROS

Pochochingue, 61, A. Godoy.
Kodak, 59, J. M. Baeza.
Fugitiva, 59, H. Ramírez.
Pega Pega, 59, A. Molina.
Prisca, 57, No corre.
Torquemada, 50, J. Arancibia.
Besarabia, 48, O. Contreras.
Yockoscka, 48, G. Guerra.

6.a CARRERA.— 1,400 METROS

Eudon, 60, V. Ramírez.
Don César, 60, A. Garay.
Ronzal, 59, J. Galaz.
Sin Duda, 57, R. Ubilla.
Negro, 56, no corre.
Guernsey 56, L. Jopia.
Portátil, 56, no corre.
Alazán, 55, A. Molina.
Jorquera, 55, M. Aranda.
Xilopie, 54, J. F. Bernal.
Polin, 54, G. Guerra.
Virada, 54, H. Ramírez.
La Prensa, 53, R. Piérola.
Praliné, 53, M. J. Silva.
José Gener, 53, V. Covarrubias.
Jaguar, 48, M. Núñez.
Pochilo, 48, L. Agurto.
Todo Ilusión, 47, O. Contreras.
Jilguero, 47, L. Gómez.
Jota Beche, 47, P. 2.o Rebolledo.
Tatcho, 47, J. Ibarra.
Hot Point, 47, R. Henríquez.
Garonne, 45, L. A. Soto.
Gallarda, 45, no corre.
Limávida, 45, U. Ibarra.

7.a CARRERA.— 2,300 METROS

Honoria, 61, A. Molina.
Electrón, 53, Arm. Nieto.
Jaramago, 50, Arm. Silva.
Flapper, 49, P. 2.o Rebolledo.
Papagayo, 49, G. Guerra.
Ficticio, 47, no corre.
Palillo, 46, M. Núñez.
Acorazado, 45, U. Ibarra.
Bordeaux, 45, L. A. Soto.
Tande, 44, no corre.
Cadillac, 44, L. A. Lorca.
Egalité, 44, J. Pinto.
Gitanillo, 42, tal vez no corra.
Piave, 40, A. Sánchez.
Helyette, 40, S. Jiménez.
Clavileño, 40, P. 2.o Rebolledo.
Farnesio, 40, V. Covarrubias.
Atorrante, 40, no corre.

Resumen de los trabajos efectuados en la semana por los competidores de hoy en el Club Hipico

PRIMERA CARRERA

BRIC A BRAC, Viernes, 1,000 metros (A. Molina), 1.7, acompañado de La Poderosa (A. Nieto), ganando ésta por un cuerpo.

CESAR BORGIA, Lunes, P. C., 1,100 metros (L. A. Jopia), 1.12, acompañado de Hot Point (Rebolledo), llegando iguales.—Viernes, 1,000 metros (D. López), 1.11 1|5, al carrerón.

COTTON WOOD, Jueves, 700 metros (M. Aranda), 45 4|5.

FULL, Lunes, P. C. 1,100 metros (N. Medina), 1.13 2|5.

CERDAL, Jueves, 1,200 metros (Rebolledo), 1.26, acompañado de Curacao (aprendiz), llegando iguales.

POLIGNAC, Lunes, P. C. 1,100 metros (Rebolledo), 1.11, acompañado de Yolminster (H. Ramírez), ganando éste por 2 cuerpo. Viernes, 200 metros (Rebolledo), 13 2|5. Repitió 800 en 52 2|5.

PARLERA, Lunes, P. C. 1,100 metros (H. Ramírez), 1.10 2|5.

REGALADA, Jueves, 800 metros (aprendiz), 55 2|5.

SEGUNDA CARRERA

JUGLAR, Lunes, P. C. 1,100 metros (A. Silva), 1.12, acompañado de Whip (aprendiz) y Jamaique (M. Aranda), llegando Juglar y Whip iguales. Jamaique llegó a un cuerpo. Jueves, 1,100 metros (M. Aranda), 1.7 1|5, acompañado de General (aprendiz), llegando iguales.

KOLIPIN, Lunes, P. C. 1,100 metros (L. H. Huerta), 1.11 ...

KONGO, Lunes, P. C. 1,100 metros (aprendiz) 1.11 1|5, acompañado de Reina Hortensia (A. Molina), llegando iguales. Viernes 1,000 metros (aprendiz), 1.5 ...

CLUB HIPICO DE SANTIAGO

13.as CARRERAS DE OTOÑO — Domingo, 10 de Junio de 1923

PRIMERA CARRERA, A LA 1.30.—Premio LAUDERDALE. — 1,100 metros.— Para caballos de dos años que no hayan ganado.— Peso: 54 kilos.— Inscripción: $ 40.— Premio: $ 4,000 al 1.o

PREPARADOR	DUEÑO	NOMBRES	PESO	EDAD	SANGRE	PADRE	MADRE	TRAJE DEL JINETE
I. Yáñez	I. Yáñez	1 Bric a brac	54	2	F	Duckenfield	Admiration	Celeste y bl. listado
R. Pastene	D. de la Sotta	2 Celdal	54	2	F	Capeador	Chitita	Solferino y verde por mitad
P. Polanco	V. Ugarte	3 César Borgia	54	2	F	Billy Boy	Merced	Oro m. lacres, g. negra
A. Rodríguez	J. L. Walker	4 Cotton Wool	54	2	7/8	Alanés	Vira	Amarillo, g. negra
J. J. Munita	I. Baltra	5 Full	54	2	F	Bataris	Bonitilla	Granate oscuro
D. Vial	A. Gatica	6 Ivanoff	54	2	F	Siberien	Ivana	Blanco brazaletes negros
R. Cárdenas	Amsterdam	7 Jason	54	2	F	Melbourne	Bohemo	Naranja lunares y g. negra
A. Muñoz	L. A. González	8 Juicioso	54	2	31/32	Brazil II	Cybelle	Oro y negro en ruedas
J. Cavieres	Río Oro	9 Kiliman	54	2	F	Last Reason	Peregrina	Azulina, g. negra, b. oro
E. Emerez	Los Andes	10 Le Con	54	2	F	Melbourne	Age d'Or	Blanco, faja, brazalete y g. ...
F. Villa	Olvido	11 Murciano	54	2	F	Duty	Pintado	Frutilla g. morada oscura
C. Lacalle	La Peña	12 Polignac	54	2	F	Eclair II	Dimity	Granate, celestes, g. negra
C. A. Gómez	C. A. Gómez	13 Iverdun	54	2	F	Olascoaga	La Comune	Verde, m. blancas, g. verde
G. Valenzuela	G. Valenzuela	14 Parlera	52	2	F	Pirapó	Doncella	Oro, lunares y g. azul
J. Cavieres	Berunflas	15 Regalada	52	2	F	L. Reason	Elza	Acero, brazaletes y g. acero

SEGUNDA CARRERA, A LAS 2.— Premio LAVINIA. — 1,100 metros.—Para caballos de dos años que no ayan ganado. — Peso: 54 kilos.— Inscripción: $ 40.—Premio: $ 4,000 al 1.o

PREPARADOR	DUEÑO	NOMBRES	PESO	EDAD	SANGRE	PADRE	MADRE	TRAJE DEL JINETE
M. Reyes	Popeta	1 Acordeón	54	2	3/4	Altanero	Vaselina	Morado, m. y g. blanca
F. Peralta	Los Angeles	2 Brahms	54	2	F	Alanés	Brújula	Morado listado verde
A. Muñoz	Friendship	3 Elkington	54	2	B	Ben	Wise Gipey	Verde alamares y g. oro
F. Guzmán	Kangaroo	4 Junglar	54	2	F	Melbourne	Black Berry	Rosado, m. g. blanca
L. A. Figueroa	F. Villamil	5 Kolipi	54	2	F	L. Reason	Cachucha	Rosa seca g. negra
P. J. Medina	Taital	6 Kongo	54	2	F	Ben	G. Lady	Azul y colorado listado
A. Muñoz	A. Buzeta	7 Matorral	54	2	F	Altanero II	Valenciana	Blanco y lacre en ruedas
I. Espinosa	San Juan	8 Paso Doble	54	2	F	Altanero II	Moralep	Celeste y castaño en ruedas
C. Lacalle	La Peña	9 Yorkminster	54	2	F	Olascoaga	Dame Jane	Granate, m. celestes, g. negra
J. Cavieres	O. Bernstein	10 Cacerola	52	2	F	L. Reason	La Monita	Negro f. braz. y g. colorada
U. Duque	Urbion	11 Campanita	52	2	F	Rozno	Cuncuna	Salmón m. y g. verde
A. Huerta	G. Anguita	12 Grenoble	52	2	F	Comisario II	Lula	Oro viejo cuello, puñ. y g. blanca
U. Núñez	M. Silva	13 Ja Ja	54	2	F	J. César	La Pampa	Lacre y negro por mitad
P. Maldini	Pirque	14 Yerville	52	2	F	Osboch	Aldivia	Blanca, presi. plata g. verde

TERCERA CARRERA, A LAS 2.30 —Premio LE RAPPEL. — 1,500 metros. — Para caballos de cuatro años que no hayan ganado más de $ 20,000. — Handicap. — Inscripción: $ 35. — Premio: $ 3,500 al 1.o

PREPARADOR	DUEÑO	NOMBRES	PESO	EDAD	SANGRE	PADRE	MADRE	TRAJE DEL JINETE
E. Emerez	Los Andes	1 Telinga	58	4	F	Turin	Veccavi	Blonco, faja y g. azul
E. Emeres	Los Andes	2 War Queen	55	4	F	Pimental	Kirry	Blanco, faja y g. azul
J. J. Munita	Ascot	3 Landry	57	4	F	Celso	Zorika	Oro, M. y g. negra
R. Díaz	J. A. Leyton	4 Indino	56	4	F	Etolo	Kosima	Amarillo claro, g. turquesa
L. A. Figueroa	B. Bernstein	5 Kiss Me	55	4	F	Pipiolo	Kirry	Rosa seca g. esmeralda
U. Duque	Urbion	6 Alava	54	4	F	Constant	Bacha	Salmón, m. y gorra verde
A. Zúñiga	A. Zúñiga	7 Náutico	54	4	1/2	Siberien	Chilena	Habano, braz. y gorra lacre
F. Peralta	Los Angeles	8 Matango	50	4	F	El Tango	Marionette	Morado listado verde
O. Fuenzalida	R. Armas	9 Pasajero	50	4	1/2	Meltoman	Chilena	Rosado, m. y g. habano
F. Martín	L. Navarro	10 Farnesio	47	4	F	Fio	Instant	Violeta, g. lacre
A. Allen	El Desvío	11 Gorgonzola	45	4	F	E. Low	Burla	Blanco braz. celestes
P. J. Medina	Cruz Lila	12 Sir Jorge	45	4	F	S. Samuel	Klaneras	Amarillo, cruz lila
A. Muñoz	Lonquimay	13 Singoala	40	4	F	Asturiano	Delight	Negro, faja y g. oro
A. Sierra	Botafogo	14 Tombola	40	4	7/8	Turin	Euskara	Chocolate, m. y g. oro viejo

CUARTA CARRERA, A LAS 3. —Premio LASS. — 1,800 metros. — Para caballos que hayan ganado más de $ 10,000 y no más de $ 40,000.—Peso. 3 años, 48 kilos; 4 años y más, 52 kilos. — Recargo de dos kilos por cada $ 5,000 ganados sobre el mínimum de $ 10,000. — Inscripción: $ 30. — Premio: $ 3,000 al 1.o

PREPARADOR	DUEÑO	NOMBRES	PESO	EDAD	SANGRE	PADRE	MADRE	TRAJE DEL JINETE
D. Sandoval	G. Anguita	1 Isabelino	58	3	F	El Tango	Isabela	Oro viejo, puños y g. blanca
F. Peralta	F. Peralta	2 Palillo	56	5	F	Pirapó	Semifusa	Rosado, cuello, puños y g. verde
J. Méndez	R. López	3 Smart	56	4	F	L'Aiglon	Rossé	Morado tornasol adornos oro
R. Ramírez	C. E. Riofrío	4 Winchester	56	4	F	Pioneer	Olga II	Colorado cruz y g. turquesa
L. A. Figueroa	B. Bernstein	5 Acorazado	55	4	F	Pipiolo	Man Orwar	Rosa seca, g. esmeralda
J. Donati	M. Sáez	6 Santa Tecla	52	5	F	M. Flower	Almira	Azul, m. granates, g. amarilla
R. Cárdenas	Amsterdam	7 Tangola	52	4	F	El Tango	Kasala	Naranja, lunares y g. negra
U. Duque	Urbion	8 Alava	50	4	F	Constant	Bacha	Salmón m. y g. verde
H. Pérez	Tally Ho	9 Long Long	48	3	F	El Tango	Mecánica	Blanco y lacre en ruedas, g. azul
	J. Cuevas	10 Penrod	48	3	F	Altanero	Queen City	Azul braz. y g. oro
H. Candia	C. Muñoz	11 Fanfarrona	46	3	F	Comisario	Lavabo	Blanco, m. lacres, g. negra, b. ...
R. J. Medina	Taital	12 R. Hortensia	46	3	F	Brazil II	Key	Azul y col. listado
L. Devenas	L. Devenas	12 Xanthia	46	3	F	Olascoaga	Glossary	Azul, m. amar., g. tricolor

QUINTA CARRERA, A LAS 3.30 P. M.—Premio COMPARACION, clásico).—1,100 metros.—Para dos años y más, nacidos en el país.—Peso de reglamento.—Inscripción.—$ 40.—Ratificación: $ 40 el Lunes antes de la carrera.—Premio: $ 8,000 al 1.o.

PREPARADOR	DUEÑO	NOMBRES	PESO	EDAD	SANGRE	PADRE	MADRE	TRAJE DEL JINETE
Art. Muñoz	República	1 Pochochingue	61	4	F	Pibe	Cocarda	Oro cruz negra, m. oor, g. lacre
C. Lacalle	La Peña	2 Fugitiva	59	4	F	L'Aiglon	Leonera	Granate, m. celeste, g. negra
P. Polanco	G. Anguita	3 Kodak	59	3	F	El Tango	Ketleness	Blanco, alam. m. y g. oro
A. Rodríguez	J. L. Walker	4 Pega Pega	59	4	F	Pirapó	Avelina	Amarillo, g. negra
H. Michaels	Viña del Mar	5 Prisca	57	3	F	Pirapó	Saylass	Azul mar. m. y g. blancas
E. Rodríguez	Macul	6 Torquemada	50	2	F	Lechuguino	Alice II	Gris perla y negro en ruedas
E. Muñoz	Piccadilly	7 Besabaria	48	3	F	Burgomaster	Cortejada	Tango y café listado
I. Yáñez	Lycaso	8 Yokoska	48	2	F	Osboch	Lady Lowe	Morado bl. y negro en ruedas

SEXTA CARRERA, A LAS 4 P. M.—Premio LAMABALLE.—1,400 metros.—Para caballos de tres años que no hayan ganado más de $ 10,000.—Peso: 52 kilos.—Recargo de un kilo por cada $ 1,000 ganados.— Descargo de cinco kilos a los no ganadores.—Inscripción: $ 30.—Premio: $ 3,000 al 1.o

PREPARADOR	DUEÑO	NOMBRES	PESO	EDAD	SANGRE	PADRE	MADRE	TRAJE DEL JINETE
P. Poblete	F. Poblete	1 Don César	60	3	F	Etolo	Rochela	Verde, cruz lila
L. Morán	Alcázar	2 Eudón	60	3	F	Marcoscl	Bilz	Acero alm. y g. lacre
J. Navarro	C. Silva	3 Ronzal	59	3	F	Roseclor II	Amorette	Blanco
F. Villa	F. Villa	4 Sin Duda	57	3	F	Mustafá	La Pola	Amarillo, m. amar. y lacre listado
P. Polanco	Sancho	5 Guernsey	56	3	F	Mustafá	Chela II	Morado, lunares y g. oro
C. Morris	Seudónimo	6 Negro	56	3	F	Siberien	Fille du Soleil	Azul y oro en ruedas g. azul
S. Silva	L. Lois	7 Portátil	56	3	F	Lechuguino	Olmia	Blanco, faja negra y lacre
P. Marchesini	Partenope	8 Alazán	55	3	F	Siberien	Picaruela	Verde, braz. blancos, g. lacre
J. Dalmau	Barcelona	9 Jorquera	55	3	F	Crescendo	Fragilité	Blanco, m. y g. lacre
R. Díaz	J. García	10 Polín	54	3	F	Pibe	Chilena III	Negro, manga y g. bronce
J. J. Munita	Almendro	11 Virada	54	3	7/8	Alanés	Vira	Negro, faja y g. oro
A. Rodríguez	F. Marín	12 Xilopie	54	3	F	Pimental	Pl d'Or	Grosella y crema
R. Piérola	Tricolor	13 La Prensa	53	3	F	Olascoaga	La Gaceta	Lacre y negro
J. Cavieres	O. Bernstein	14 Praliné	53	3	F	Burlesco	Chicana	Lacre y negro
J. Cavieres	C. Bernstein	15 Jaguar	48	3	F	Last Reason	Teresa	Negro, faja, braz. y g. azul
A. Zúñiga	Minerva	16 José Gener	49	3	F	Eclair II	Pililita	Celeste, m. bl. braz. g. guinda
E. Emeres	Los Andes	17 Pochilo	48	3	F	Pibe	Fatinitza	Blanco, faja, braz. y g. azul
E. Emeres	Los Andes	18 Todo Ilusión	47	3	F	Espectro	Green Cap	Granate, m. azulina, g. blanca
J. B. Castro	C. Amaro	19 Hot Point	47	3	F	Orwin	Royal Flush	Oro, faja, braz. y g. azulino
Liverpool	E. Michaels	20 Jilguero	47	3	F	Last Reason	Agility	Negro, m. y g. cereza
F. Rojas	Jackson	21 Jotabeche	47	3	F	Eclair II	Las Blancas	Color faja blanc. g. azul
R. V. Soto	La Loma	22 Tatcho	47	3	F	Orwin	Dansel	Blanco, m. bl. y guinda
O. Mauret	Gallardete	23 Gallarda	45	3	A.A	Old Boy	Xaxine	Verde, braz. y g. rosada
C. Espinosa	R. Martínez	24 Garonne	45	3	F	Olascoaga	Scoth Lassie	Chocolate, m. y g. oro
L. A. Benítez	L. Portales	25 Limávida	45	3	F	Lauderdale	Gloire du Chili	

SEPTIMA CARRERA, A LAS 4.30 P. M.—Premio LORD BOBS.—2,300 metros.—Para todo caballo ganador.—Handicap.—Inscripción: $ 45.—Premio: $ 4,500 al 1.o.

PREPARADOR	DUEÑO	NOMBRES	PESO	EDAD	SANGRE	PADRE	MADRE	TRAJE DEL JINETE
J. J. Munita	I. Baltra	1 Honoría	61	3	F	Burlesco	Griselidis	Granate oscuro
R. Vega	Importación	2 Electrón	53	5	F	Cuyano III	Santa Elena II	Oro, faja y g. negra
F. Guzmán	Las Zorras	3 Jaramago	50	4	F	Ben	Mellin	Colorado
La Peña	C. Lacalle	4 Flapper	49	4	F	Olascoaga	Azara	Granate, m. celeste, g. negra
D. Galaz	D. Galaz	5 Papagayo	49	4	F	Pirapó	Shylass	Amarillo, braz y g. lacre
F. Galván	Limited	6 Ficticio	47	4	F	Orán	Jerry Papoose	Gris perla, g. negra
F. Peralta	F. Peralta	7 Palillo	46	5	F	Pirapó	Semifusa	Rosada, cuello, puños y g. verde
L. Figueroa	B. Bernstein	8 Acorazado	45	4	F	Pipiolo	Man O'Wan	Rosa seca, g. esmeralda
I. Espinosa	I. Espinosa	9 Bordeaux	45	4	F	Fio	Renée	Verde, braz. y g. lacre
P. Rojas	C. Olivares	10 Cadillac	44	5	1/2	Melbourne	Chilena	Col. oscuro, g. gris
R. Díaz	H. Rojas	11 Egalité	44	6	F	Burlesco	L'Astrée	Oro, cintura azul
H. Michael	E. Kehle	12 Tande	44	3	F	El Tango	Desirée	Amarillo, azul y lacre, en ruedas
J. Celpa	Los Bomberos	13 Jitanillo	42	3	F	Etolo	Elsa	Blanca, faja azul, g. lacre
N. Benítez	H. Pizarro	14 Atorrante	40	3	F	Last Reason	Buena Suerte	Azul, puños, alam. y g. oro
F. Rojas	Andwandter	15 Clavileño	40	5	7/8	Pirapó	Ruth	Negro, m. y g. verde
F. Martín	L. Navarro	16 Farnesio	40	4	F	Fio	Instant	Violeta, g. lacre
J. Cuevas	H. Candia	17 Helyette	40	4	F	Melbourne	Melba	Azul, braz. y g. oro
R. Amaro	Setiembre	18 Piave	40	5	F	Altanero	Hilda	Solferino, m. y g. café

PRONOSTICOS DE ALGUNOS DIARIOS Y REVISTAS PARA LA REUNION DE LA TARDE DE HOY EN EL CLUB HIPICO

DIARIOS Y REVISTAS	1.a carrera	2.a carrera	3.a carrera	4.a carrera	5.a carrera	6.a carrera	7.a carrera
"La Nación"	Regalada, Parlera, Jason	Yorkminster, Brahms, Elkington	Matango, Alava, Kiss-mé.	Isabelino, Reina Hortensia	Kodak, Pega Pega	Don César, Eudón, Todo Ilusión	Jaramago, Acorazado, Honoria
"Los Tiempos"	Regalada, Parlera, Juiciosa	Brams, Kolipí, Yorkminster	Alava, Matango, Kiss-mé	Isabelino, Penrod	Kodak, Yokoska	Todo Ilusión, Don César, Limávida	Electrón, Jaramago, Flapper
"La Huasca"	César Borgia, Parlera, Regalada	Brahms, Kolipí, Yorkminster	Matango, Alava, Indino	Isabelino, Penrod, Reina Hortensia	Kodak, Yokoska, Pochochingue	Sin Duda, Don César, Eudón	Electrón, Papagayo, Flapper
"La Fija"	Parlera, Bric a Brac, César Borgia	Cacerola, Jercivilla, Brahms	Alava, Matango, Telinga	Isabelino, Tangola, Reina Hortensia	Kodak, Fugitiva, Pega Pega	Don César, Virada, Jorquera	Tande, Papagayo, Jaramago
"Deutsche Zeitung"	César Borgia, Parlera, Bric a Brac	Elkington, Brahms, Cacerola	Náutico, Telinga, Landry	Isabelino, Tangola, Penrod	Pochochingue, Pega Pega	Sin Duda, Virada, Jotabeche	Tande, Electrón, Flapper
"Ka-ka-ra-ká"	Juicioso, César Borgia, Parlera	Brahms, Elkington, Cacerola	Matango, Indino, Alava	Isabelino, Penrod, Xanthia	Kodak, Fugitiva	Sin Duda, Virada, Todo Ilusión	Honoria, Egalité, Helyette
"La Tarde"	Juicioso, César Borgia, Coton Wood	Yorkminster, Brahms, Paso Doble	Matango, Alava, Landry	Penrod, Isabelino, Tangola	Kodak, Pega Pega, Fugitiva	Polín, Jorquera, Sin Duda	Jaramago, Honoria, Palillo
"El Sapo"	Cerdal, Juicioso, Regalada	Jerville, Kolipí, Brahms	Matango, Alava, Indino	Isabelino, Reina Hortensia, Tangola	Pega Pega, Yokoska	Polín, Don César, Guernsey	Jaramago, Papagayo, Tande

APEROS ARADORES

compuestos de pecheras, tiros, riendas, cabezadas y frenas a $ 60 la pareja ofrece

F. Martín Reich
DELICIAS 2440

FILASTICA

de todos colores para tejer alfombras, ofrece
F. MARTIN REICH
Delicias 2440

Llame al 2877

cuando necesite limpiar, componer o cambiar cinta a su máquina de escribir.

TALLER DE PRECISION
R. de la Torre y Co.
82 BANDERA 82

LECHE

Se contrata la producción anual del fundo "LA CE" MALLOCO. Bases dará Manuel Correa R., Huérfanos 1285, quien recibirá propuestas cerradas para abrirlas el 12 de Junio a las 3 P. M.

Los Riñones y el Hígado

En todas las enfermedades de los riñones, hígado, cólicos hepáticos, congestiones del hígado, cólicos nefríticos, etc., el medicamento más apreciado es el Arthri Sel, porque sus buenos resultados son durables y no ocasionan jamás desarreglos orgánicos.

En todas las Farmacias

La Navaja bien Afilada

Puede producir un percance. En este caso, su primer pensamiento debe ser Mentholatum, remedio sencillo, excelente, siempre a mano y de aplicación fácil. Es calmante y refrescante para cortadas, rasguños y golpes contusos.

UNA CREMA SANATIVA
Mentholatum
Indispensable en el Hogar

Este remedio es un artículo del hogar en todo el mundo. Lo usan millones de personas en general, para el alivio de dolores, inflamaciones, resfriados, neuralgia, eczema, enfermedades de la piel y catarro.

De venta en las Farmacias y Droguerías.
Unicos Fabricantes:
The Mentholatum Co., Buffalo, N. Y., E. U. A.

PILAS

MARCA:
"EVEREADY"

para

Lámparas de bolsillo
Radio-telefonía
Teléfonos
Campanillas
Automóviles
Motores
etc., etc., etc.

Llegan todos los meses una remesa fresca.
Exige la marca:

"EVEREADY"

De venta en todos los Almacenes eléctricos.

Importadores:

Carr y Haynes

AGUSTINAS 1041
Santiago

Teléfono 3606
Casilla 2769

Se atienden pedidos de provincias.

ALIMENTO MEYER
ES EL MEJOR PARA NIÑOS SANOS, ENFERMOS Y PARA CONVALECIENTES

pañado de Sir Jorge (R. Henríquez), ganando Kongo por un cuerpo.

PASO DOBLE, Lunes, P. C. 1,100 metros (A. Molina), 1.15, acompañado de Khali (A. Nieto), llegando iguales.

YORKMINSTER, Lunes. Véase Polignac 1.a carrera. Viernes 1,200 metros (H. Ramírez), 1.19 3|5, acompañado de Madagascar (Rebolledo), ganando Yorkminster por medio cuerpo.

YERVILLE, Viernes, 1,200 metros (J. Arancibia) 1.26 2|5.

TERCERA CARRERA

TELINGA, Jueves, 1,400 metros (R. Hernández) 1.36 2|5.

WAR QUEEN, Jueves, 1,400 metros (R. Hernández) 1.42 2|5 a voluntad.

LANDRY, Lunes, 1 vuelta fuerte (N. Medina), últimos 1,400 en 1.36 3|5.

INDINO, Viernes, 1,200 metros (G. Guerra) 1.23.

ALAVA, Jueves, 1,400 metros (O. Contreras) 1.40 a voluntad.

SIR JORGE. Véase Kongo, 2.a carrera.

TOMBOLA, Jueves, 1,400 metros (aprendiz) 1.38.

CUARTA CARRERA

PALILLO, Lunes, 700 metros (aprendiz) 49. Viernes, 600 metros (J. Arancibia) 40.

WINCHESTER, Lunes, 1 vuelta (aprendiz), últimos 1,400 en 1.43.

ACORAZADO, Lunes, 1 vuelta (Verdejo) 2.17. Jueves. 1 vuelta y 200 metros (U. Ibarra) 2.36 3|5.

ALAVA.— Véase 3.a carrera.

PENROD. — Lunes. — 1 vuelta, (R. Hernández), 2.21, acompañado de Helyette, (Gamboa), llegando iguales. — Jueves.—1 vuelta, (O. Contreras), 2.18, acompañado de Helyette, (L. Augusto), ganando Penrod por tres cuerpos.

FANFARRONA.—Lunes. — 600 metros, (Rebolledo), 40.

XANTHIA. — Jueves. — 1,600 metros, (Alf. Silva), 1.49 2|5.

REINA HORTENSIA. — Véase Kongo 2.a Carrera.

QUINTA CARRERRA

FUGITIVA. — Viernes. — 800 metros, (Rebolledo), 50.

KODAK. — Lunes. — P. C.— 1,100 metros, (Baeza), 1.9.

PRISCA.—Lunes.— P. C. 1,100 metros, (aprendiz), 1.10. — Viernes. — 400 metros, (aprendiz), 25.

TORQUEMADA. — Viernes. — 800 metros, (V. Jara), 31 4|5. Repitió 500 en 31 1|5.

YOKOSKA. — Viernes. — 700 metros, (G. Guerra), 44 2|5.

SEXTA CARRERA

EUDON. — Jueves. — 800 metros, (V. Ramírez), 56. Repitió 700 en 48 2|5.

GUERNSEY. — Lunes. — 1,200 metros, (L. Tapia), 1.22. Viernes. — 1,400 metros, (L. Jopia), 1.36 3|5.

ALAZAN. — Lunes. — P. C.— 1,400 metros, (aprendiz), 1.37 2|5, a voluntad. Viernes.— 1,400 metros, (A. Molina), 25 1|5. Repitió 400 en 26 2|5.

POLIN. — Jueves. — 400 metros, (G. Guerra), 25 3|5. Repitió 700 en 46.

VIRADA. — Jueves. — 1,400 metros, (N. Medina), 1.39.

HOT POINT. —Viernes. —1,400 metros, (R. Henríquez), 1.35 2|5.

SETIMA CARRERA

HONORIA.— Jueves. — 1 vuelta, (A. Molina), 2.17 sin apuro.

ELECTRON. — Viernes. — 1 vuelta y 200 metros, (O. Contreras), 2.39 2|5.

JARAMAGO. — Lunes. — Una vuelta fuerte, (Arm. Silva), 2.17. Jueves. — Una vuelta, (Arm. Silva), 2.18, acompañada de Gloriola, (aprendiz), ganando Jaramago por dos cuerpos.

PAPAGAYO. — Jueves. — Una vuelta y 400 metros, (aprendiz). 2.52. La primera vuelta en 2.24 2|5.

FICTICIO. — Lunes. — P. C.— 1,600 metros, (P. Morales), últimos 1.400 en 1.36.

ACORAZADO. — Véase 4.a Carrera.

BORDEAUX. —Jueves. — 1,200 metros, (aprendiz), 1.25. Repitió 1,400 en 1.37.

EGALITE. — Jueves. — 1,000 metros, (D. López), 1.9.

TANDE. — Viernes. — 800 metros, (aprendiz), 53 3|5. Repitió 1,000 metros en 1.7.

ATORRANTE.— Viernes.—Una vuelta, (U. Ibarra), 2.25.

HELYETTE. — Véase Penrod 4a Carrera.

Señoritas

Tenemos gran surtido en cueros finos para paletoes y toda clase de adornos para vestidos de alta novedad, precios de réclame.

GILI HERMANOS

BANDERA 748. ALMACEN DE CUEROS

Aviso

Tenemos gran surtido de cueros de lana de Angora y Tierra del Fuego, en todos colores, clases finas, para resguardarse del frío.

GILI HERMANOS

BANDERA 748, ALMACEN DE CUEROS

Manuel Novoa V

Avisa a los señores propietarios, Profesionales y al Comercio, que se encarga del pago de Contribución de Haberes y Patentes en general. Compra-venta y arriendo de propiedades. "No gestiona reclamos de clasificaciones".

BANDERA 131.— Teléfono 4000

Insomnios

1 Tableta de VEROGENOL dará a Ud. un sueño tranquilo y reparador.

BOTICA FRANCIA ESTADO 154

Pronósticos de la Prensa

diarios y revistas que dan pronósticos para ambos hipódromos, han quedado en la siguiente situación:

Club Hípico

1.o	Las Ultimas Noticias	30	112
2.o	La Nación	30	107
2.o	El Mercurio	30	107
4.o	Los Tiempos	20	116
5.o	El Pronóstico	26	109
6.o	El Diario Ilustrado	26	103
7.o	La Fija	26	99
8.o	El Sapo	26	96
9.o	La Patria	25	97
10.o	La Tarde	23	100
11.o	Kikaraká	21	94
12.o	La Huasca	20	104
13.o	Deutsche Zeitung	15	79

Hipódromo Chile

1.o	Los Tiempos	20	92
2.o	La Huasca	18	94
3.o	La Patria	17	87
4.o	El Pronóstico	16	97
5.o	El Diario Ilustrado	15	80
6.o	El Mercurio	14	84
7.o	Las Ultimas Noticias	12	87
8.o	El Sapo	12	73
9.o	La Nación	11	89
10.o	La Fija	11	86
11.o	La Tarde	11	84
12.o	Deutsche Zeitung	11	61

El Remate de ayer

Ante una numerosa concurrencia se efectuó en la tarde de ayer en el Tattersall del Club Hípico el remate de los productos del Haras Chillapin, siendo el resultado de la venta el siguiente:

Puntadita, por Comisario II y Pacotilla, adjudicada en $ 10,000 al Stud Burlesco.

Harding, por Comisario II y Juanchera, adjudicado en $ 11,500 al Stud Beyond.

Humorada, por Comisario II y Royal Red, adjudicada en $ 8,500 al Stud Buen Ojo.

Humita, por Comisario II y Lavabo, adjudicada en $ 7,900 al Stud Ebeache.

Humorist, por Comisario II y Regina III, adjudicado en $ 8,800 al señor Juan 2.o Vaccaro.

Highlander, por Rigo y Columbia, adjudicado en $ 11,600 al Stud Ebeache.

CIGARRILLOS

BUEN TONO

Sin igual por su precio $ 0.20 CAJETILLA

HIPODROMO CHILE

LAS CARRERAS DE LA MAÑANA DE HOY

Apreciaciones y pronósticos

De bastante interés es el programa que se desarrollará en la mañana de hoy en el Hipódromo Chile.

En la 1.a carrera sobre 900 metros para dos años no ganadores no cumplirá su anotación Regalada y en ésta situación debe imponerse Redondilla que ha corrido en forma muy honorable.

La defensa de los placées se la dejaremos a Daine y Fácus.

—Brasilera nos parece ser la carta más recomendable en la 2.a carrera sobre 1.200 metros, pues, está muy buena y el lote no vale nada.

Los más serios enemigos de nuestra favorita nos parecen ser Abrantes y Felicity, a los que dejamos para los puestos siguientes de la tabla.

Ocupa el tercer lugar en el programa el premio Ozono, donde vemos muy bien puesto en el handicap a Fiero, que sólo carga 47 kilos con un lote muy modesto.

El segundo lugar se lo dejaremos a Márida, que se ha visto bien y para el tercer a Maraca, que dicen que es bueno y por algo estaba tan boleteado hace días atrás.

Nos han dado el dato de Priora en los 1.200 metros del premio Ovimar y como estos animales del Stud Urbión están muy buenos, la daremos para el primer puesto.

Los puestos del placé se los dejaremos a Toinette y Alucita, que han corrido muy bien en sus últimas preesntaciones en público.

Malas son las últimas performances de Fagra, pues a 51 kilos con esta clase de competidores que lleva en los 1.200 metros del premio Obolo, no titubeamos en darla como ganadora y los placées se los dejaremos a Fogazzaro y Caulos dejaremos a Fogazzaro y Cara Carmen.

En la sexta carrera, premio Alhambra, no hay apuestas mutuas, causa por la cual no damos pronósticos.

La prueba de fondo sobre 1.900 metros ha reunido 15 anotaciones, entre las cuales no predomina la clase.

Como la cancha del Hipódromo Chile está pesada le daremos nuestra preferencia para el primer puesto a Santa Tecla, cuyos enemigos más serios son Guanto Rojo y Piave, que dejaremos para los placées.

Se clausura la reunión con el premio Ocoa, que es una verdadera lotería y sin mayores comentarios señalaremos como nuestros favoritos a Campo Santo, Xaragua y Edimboro en el orden indicado.

RESUMEN

1.a Carrera.— Redondilla, Daino y Facuo.
2.a Carrera.— Brasilera, Abrantes y Felicity.
3.a Carrera.— Fiero, Márida y Maraca.
5.a Carrera.— Fagra, Fogazzaro y Cara Carmen.
6.a Carrera.— No hay apuestas.
7.a Carrera.— Santa Tecla, G. Rojo y Piave.
8.a Carerra. — Campo Santo, Xaragua y Edimboro.

PROBABLES MONTAS Y COMPETIDORES PARA LA REUNION DE LA MAÑANA DE HOY EN EL HIPODROMO CHILE

1.a CARRERA.— 900 METROS

Young Fellow, 54, J. Urzúa.
Iverdun, 54, A. Garay.
Castellano, 54, I. Muñoz.
Facuo, 54, J. Oregón.
Bric a Brac, 54, A. Nieto.
Trional, 54, N. N.
Pergamino, 54, M. Aranda.
Rimel, 54, C. Santander.
Daine, 52, P. Olguín.
Devaine, 52, M. J. Silva.
Morgiana, 52, E. Aguilera.
Klorinta, 52, L. Zamora.
Fabal, 52, J. Galaz.
Regalada, 52, no corre.
Redondilla, 52, U. Ubilla.

2.a CARRERA.— 1,200 METROS

Talaris, 59, N. Oteiza.
Bolero, 58, A. Godoy.
G. Maestre, 58, A. Garay.
Glaneuse, 56, J. Oregón.
Felicity, 55, M. J. Silva.
Singoala, 53, G. Guerra.
Gaitero, 51, J. Pinto.
Brasilera, 50, A. Sánchez.
Gran Liga, 49, N. N.
Mamadeira, 49, C. Santander.
Juana la Loca, 48, S. Jiménez.
Abrantes, 48, R. Henríquez.
Principichesca, 47, L. A. Morgado.
Pichamán, 46, S. Quiroz.
Obretch, 45, P. Rebolledo.
Esp. de Rosa, 45, R. Olguín.
Curioso, 45, J. Ibarra.
Hila, 43, J. Pinto.
Sastre, 43, O. Contreras.
B. Genio, 42, P. Olguín.
Col. Maduro, 41, N. N.
Gallarda, 40, no corre.

3.a CARRERA.— 1,200 METROS

Sacarina, 64, L. Carrasco.
Nervo, 58, J. Galaz.
Márida, 58, A. Godoy.
Copón, 56, E. Canales.
Asiático, 55, A. Garay.
Pavlowa, 55, P. Morales.
Pasajero, 55, J. Vergara.
Espadaña, 54, S. Villanueva.
Pilín, 54, G. Guerra.
Aceituna, 53, E. Aguilera.
Glú, 53, L. Zamora.
Fantomas, 53, M. J. Silva.
Piltrafa, 51, J. Urzúa.
Popy, 50, R. Henríquez.
Costo, 50, O. Contreras.
Churumbela, 50, S. Quiroz.
Chichí, 48, S. Jiménez.
Lacombe, 47, G. Valencia.
Fiero, 47, N. N.
Finlandia, 47, C. Santander.
Maraca, 46, J. Pinto.
Larva, 43, A. Sánchez.

4.a CARRERA.— 1,200 METROS

Campoamor, 61, J. Oregón.
Merengue, 57, E. Canales.
Mormón, 55, N. N.
Retorta, 55, M. J. Silva.
Alucita, 54, J. Vergara.
Time, 53, E. Aguilera.
Carillón, 53, A. Nieto.
Tortilla, 52, L. Zamora.
Francesita, 51, J. Urzúa.
Turquestán, 51, D. López.
Toinette, 51, G. Guerra.
Pajarita, 50, J. Pinto.
Priora, 50, O. Contreras.
Agosto, 50, A. Garay.
Maritornes, 49, S. Jiménez.
Joselito, 49, N. N.
Marconigrama, 49, S. Quiroz.
Willibrodo, 48, C. Santander.
Glacé, 48, M. Aranda.
Pepa de Oro, 46, N. N.

5.a CARRERA.— 1,200 METROS

Goyesca, 59, N. Oteiza.
Cara Carmen, 56, E. Canales.
Toreador, 55, N. N.
Fimar, 55, S. Rojas.
Alicahue, 54, E. Aguilera.
Barsaquito, 53, J. Oregón.
Agua va, 53, R. Ubilla.
Masanielo, 52, L. Zamora.
Veldora, 52, N. N.
Navira, 52, M. J. Silva.
Oiseau Bleu, 52, S. Quiroz.
Ancoa, 52, J. Galaz.
Carbonero, 51, G. Guerra.
Fagra, 51, D. López.
Fogazzaro, 50, O. Contreras.
Verderón, 50, N. N.
Acalia, 49, A. Garay.
Sovereing, 48, A. Sánchez.
Gorgonzola, 47, J. Pinto.
Sperata, 46, A. Venegas.
Assaye, 46, N. N.
Praliné, 45, C. Santandter.

7.a CARRERA.— 1,900 METROS

Ice, 58, N. N.
Fleur, 56, J. Oregón.
Piave, 55, J. Vergara.
Iriarte, 54, A. Garay.
Santa Tecla, 53, H. Huerta.
G. Rojo, 53, L. Zamora.
Dover, 53, H. Ramírez.
Frangollo, 52, E. Aguilera.
Papamoscas, 51, M. J. Silva.
Samaniego, 50, C. Santander.
Rabudo, 49, J. Pinto.
Bastián, 48, G. Guerra.
Portátil, 45, S. Jiménez.
Negro, 40, N. N.
Gallion, 40, N. N.

8.a CARRERA.— 1,200 METROS

Pistacho, 61, N. N.
Imbroglio, 59, N. N.
Go Lady, 58, A. Godoy.
Octubre, 57, E. Canales.
Lea, 57, M. J. Silva.
Scoladina, 57, N. Oteiza.
Campo Santo, 56, R. Ramírez.
Billy White, 55, J. Arancibia.
Asturiano, 53, J. Vergara.
Provenza, 52, D. López.
Detonación, 52, J. Oregón.
Toldilla, 51, G. Guerra.
Golosina, 49, J. Pinto.
Albaycín, 48, M. Aranda.
Fácil, 47, N. Ramírez.
Edimboro, 46, A. Sánchez.
Xaragua, 45, J. Urzúa.
Mulato, 45, C. Santander.
Colí, 43, P. Rebolledo.
Wisconsin, 41, L. Morgado.

MUEBLES

con $ 20 semanales

Consulte las bases de nuestro sistema de ventas con facilidades de pago y premios, en forma de Club.

NO ES UN PLAN ESPECULATIVO

Nuestro sistema es distinto al de otros clubs.

Club N.o 1, 5.o sorteo: Premiado N.o 27

Solicite folletos explicativos a Oficina de Ventas. Edificio Ariztía, 5.o piso, oficina 1

L. VILLALON

La Fábrica Metropolitana de Muebles

HIPODROMO CHILE

14.as CARRERAS DE OTOÑO
Domingo 10 de Junio de 1923

PRIMERA CARRERA, A LAS 8.45 A. M.— Premio OLVIDO.— Para dos nacidos en Chile, no ganadores.—Peso: 54 kilos.— Inscripción: $ 25.— Premio: $ 2,500 al 1.o— Distancia 900 metros

PREPARADOR	DUEÑO	NOMBRES	PESO	EDAD	SANGRE	PADRE	MADRE	TRAJE DEL JINETE
A. Rodríguez	C. Klein	1 Young Fellow	54	2	F	Pimental	Old Lady	Negro y oro por mitad
C. A. Gómez	C. A. Gómez	2 Iverdun	54	2	F	Olascoaga	Peregrina	Verde, m. blancas, g. verde
R. Cárdenas	A. Rosselot	3 Castellano	54	2	F	Longchamps	Ausom..ia	Verde manzana, g. negra.
D. Yáñez	P. Santorsola	4 Facuo	54	2	3|4	Faneo	Cuyanita	Granate y naranja por mitad
I. Yáñez	I. Yáñez	5 Bric a Brac	54	2	F	Duchenfield	Admiración	Rosado y celeste listado
O. Fuenzalida	U. Verdugo	6 Trional	54	2	1|2	Billy White	Chilena	Verde, estrella rosada
M. Escobar	M. R. Troncoso	7 Pergamino	54	2	7|8	Pocochay	Perinola	Azul eléc., m. lacres, g. oro
J. Garay	Pitico	8 Rimel	54	2	F	L'Aiglon	P. Devota	Lacre, brazaletes gris perla
F. Peralta	Temuco	9 Daine	54	2	F	Le Rappel	Acuarela	Azul cruz oro
F. Peralta	Temuco	10 Devaine	52	2	F	Le Rappel	Arcola	Azul cruz oro
A. Aguilera	A. Huidobro	11 Morgrama	52	2	F	Eclair II	Azotea	Naranja y verde en ruedas
R. Amaro	Condal	12 Klorinta	52	2	F	Last Reason	Kosima	oro y lac. list., m. lacres, braz. oro
J. S. Navarro	C. Silva	13 Fabal	52	2	F	Faneo	Balatún	Blanco
J. Cavieres	Berunfias	14 Regalada	52	2	3|4	Last Reason	Elza	Acero braz. y g. azul
J. Garay	E. Castillo	15 Redondilla	52	3	F	Rolando II	Burges	Oro braz verdes, g. oro

SEGUNDA CARRERA, A LAS 9.15.—Premio ORITA.— Omnium Handicap.— Inscripción: $ 15.— Premio: $ 1,500 al 1.o— Distancia: 1,200 metros

PREPARADOR	DUEÑO	NOMBRES	PESO	EDAD	SANGRE	PADRE	MADRE	TRAJE DEL JINETE
M. Reyes	Verderón	1 Talaris	60	4	3|4	Turín	Incsita	Negro g. verde
D. López	G. Vallespir	2 Bolero	58	5	F	Flo	La Danse	Negro, g. colorada
M. Vargas	Good Hope	3 Gran Maestre	58	5	F	L'Aiglon	P. Devota	Blanco, al. azules
A. Luna	Santiago	4 Glaneuse	56	4	F	Burlesco	Silene	Verde cruz azul
E. Muñoz	F. Marín	5 Felicity	55	4	F	Duckenfield	Admiration	Grosella est. crema
A. Rodríguez	Lonquimay	6 Singoala	53	4	F	Asturiano	Delight	Negro faja y g. oro
Art. Muñoz	Progreso	7 Gaitero	51	6	F	Jacha Green	Ponzoña	Gris perla, braz. verdes
J. Garay	C. A. Gómez	8 Brasilera	50	3	7|8	Hassard	Sfax	Verde, m. blancas, g. verde
C. A. Gómez	L. Navarro	9 Gran Liga	49	3	F	Faneo	Punta Gruesa	Violeta, m. y g. lacres
L. A. Urbina	D. Amaro	10 Mamadeira	49	4	F	Crescendo	Ballottage	Turquesa, g. marrón
S. Pávez	A. Celis	11 Juana la Loca	48	3	F	Eclair II	Azotea	Verde y negro en ruedas.
P. Marchesini	Av. González	12 Abrantes	48	3	F	Altanero II	Húngara	Verde, estrella blanca
Av. González	L. Muzzio	13 Principichesca	47	3	F	Pibe	Dogaresse	Verde, m. blancas, g. lacre
E. Escobar	G. Guerra	14 Pichaman	46	4	F	Defensor	Ligia	Amarillo cruz y g. negra
U. Núñez	Luky	15 Obretch	45	5	F	Osboch	Chilena	Heliotropo, g. negra
J. Hante	Ogro	16 Espina de Rosa	45	4	1|2	Ogro	Chilena	Concho vino, y oro en ruedas
E. Delgado	Padilla	17 Curioso	45	4	F	Flo	Basílica	Concho vino, braz blancos
A. Allen	J. Donati	18 Hila	43	5	F	Etoio	Grosella	Rosado y negro en ruedas
A. Donati	D. López	19 Sastre	43	4	1|2	Ogro	Chilena	Lacre m. bl. braz lacres, g. azul
F. Peralta	Granadina	20 Buen Genio	42	3	F	Scorpio	Ninón	Verde y lacre en ruedas, g. negra
C. Morris	Albión	21 Colorado Maduro	41	3	1|3	Siberién	Chilena	Azul faja naranja
E. Orellana	Gallardete	22 Gallarda	40	3	A.A.	Old Boy	Saxine	Blanco, m. bl. y guinda list.

TERCERA CARRERA.— A LAS 9.45 A. M.— Premio OSONO.— Omnium Handicap.— Inscripción: $ 15.—Premio: $ 1,500 al 1.o.—Distancia: 1,200 metros.

PREPARADOR	DUEÑO	NOMBRES	PESO	EDAD	SANGRE	PADRE	MADRE	TRAJE DEL JINETE
J. A. Castro	J. Navarro D.	1 Sacarina	64	7	1|2	Sir Samuel	Chilena	Lacre y verde en ruedas
J. S. Navarro	Rosicler II	2 Nervo	58	3	3|4	Faneo	Balatún	Amarillo, m. rosadas, g. morada
A. Zúñiga	S. Sacco	3 Márida	58	4	31|32	Slotypin	Namohuna	Bronce, m. y g. morada
S. Pávez	Sportsman	4 Copón	56	5	1|2	El Pícaro	Chilena	Café adornos oro g. lacre y oro
J. Hante	Progreso	5 Asiático	55	6	1|2	Saint Andrei	Chilena	Gris perla, braz. verdes
M. Escobar	M. R. Troncoso	6 Pavlowa	55	5	7|8	Ardor	Perinola	Azul eléct., m. lacres, g. oro
O. Fuenzalida	R. Amaro	7 Pasajero	55	4	1|2	Meltiman	Chilena	Rosado, m. y g. habano
A. Luna	F. Romero	8 Espadaña	54	5	F	Orán	Source d'Amour	Guinda, m. blancas g. lacre
P. Rojas	Cruz de Oro	9 Pilín	54	5	F	Pibe	Black Pudding	Naranja, m. y g. negra
A. Aguilera	J. Berríos	10 Aceituna	53	6	F	Duc d'Albe	Antiope	Maíz, p. negros, g. rosada
C. Pérez	Popeta	11 Glú	53	6	F.	Altanero II	Fortamer	Morado, g. blanca
Sdo. Silva	Czardas	12 Pantomas	53	4	3|4	Faneo	Cuyanita	Lacre, al. braz. y g. acero
A. Rodríguez	J. A. Rodríguez	13 Piltrafa	51	3	F	Pirapó	Grisette	Azul obscuro, m. bl. g. lacre
E. Escobar	Santa Luisa	14 Popy	50	4	F	Pibe	Guinea	Lacre y oro list. g. lacre
J. Rojas	A. B. C.	15 Costo	50	5	3|4	Constant	Angina	Color, m. y g. negra
R. Pastene	M. A. Benavente	16 Churumbela	50	5	F	Marte II	Zizí	Azul turquesa, m. oro, g. blanca
J. Donati	J. Donati	17 Chichí	48	5	7|8	L'Aiglon	Lota	Rosado y negro en ruedas
E. Orellana	L'Aiglon	18 Lacombe	47	6	F	L'Aiglon	Silesia	Amarilla, g. chocolate
E. Delgado	Ogro	19 Fiero	47	3	1|2	Ogro	Chilena	Concho vino y oro en ruedas
R. Amaro	J. Valenzuela	20 Finlandia	47	5	F	Marte II	Hicana	Oro cruz lacre, g. blanca
A. Domínguez	H. Arriagada	21 Maraca	46	4	7|8	Lovelace	Scentilla	Champaña, en azulino
Art. Muñoz	O. Díaz	22 Larva	43	3	F	Simoun	Mayfair	Verde, faja colorada

CUARTA CARRERA, A LAS 10.15 A. M.—Premio OVIMAR.— Omnium Handicap.— Inscripción: $ 15.—Premio: $ 1,500 al 1.o— Distancia 1,200 metros

PREPARADOR	DUEÑO	NOMBRES	PESO	EDAD	SANGRE	PADRE	MADRE	TRAJE DEL JINETE
A. Rodríguez	Detonación	1 Campoamor	61	7	F	Pioneer	Transmute	Blanco, m. lacre, g. azul
P. Ramírez	A. León A.	2 Merengue II	57	6	F	Obrizo	Mermaid	Solferino, adornos y g. negra
J. M. Leiva	J. A. Soto	3 Mormón	55	6	F	Mehari	Soirée	Heliotropo cruz amarilla
J. A. Castro	J. Borda	4 Retorta	55	5	F	Viraró	Represalia	Naranja y celeste en ruedas
R. Pastene	M. Benavente	5 Alucita	54	4	7|8	Alanés	Aliza	Azul turquesa, m. oro, g. blanca
A. Aguilera	L. Contreras	6 Time	53	4	31|32	Alanés	Rose White	Cereza, faja amarilla
D. Sandoval	Yycaso	7 Carillón	53	4	F	Flo	Carnation	Dorado, negro y blanco en ruedas
I. Espinoza	I. Espinoza	8 Tortilla	52	4	F	Rigo	Tontuela	Verde, braz y g. lacre
F. Corvalán	S. Guerra	9 Francesita	51	4	F	Rolando II	Galejade	Rosado, cuello, puño y g. negra
Sdo. Silva	L. Lois	10 Turquestán	51	6	A.A.	Turín	Grasher	Blanco faja negra y lacre
R. Cárdenas	Amsterdam	11 Toinette	51	3	F	Turín	Peccavi	Naranja, lun y g. negra
P. Rojas	D. Hernández	12 Pajarita	50	6	F	Pirapó	Safo	Verde obscuro puños y g. canario
U. Duque	Urbión	13 Priora	50	4	F	Pirapó	Safo	Salmón, m. y g. verde
C. Morris	Albión	14 Agosto	50	5	1|2	Siberién	Chilena	Azul, faja naranja
L. A. Benítez	Lampa	15 Maritornes	49	4	F	Siberién	Cesira	Guinda
O. Fuenzalida	Longchamps	16 Joselito	49	3	F	Saint Mead	Bluff	Oro y morado por mitad
D. Sandoval	G. Guerra	17 Marconigrama	49	3	7|8	Barney O'Ha	20 de Febrero	Amarillo cruz negra
Eto. Muñoz	D. Olea	18 Willibrodo	48	6	7|8	Le Roy D'Is	Juguetona	Salmón y verde por mitad
R. Amaro	J. Valenzuela	19 Glacé	48	3	3|4	Celso	Vaselina	Oro cruz lacre g. blanca
S. Pávez	A. Cel Pedregal	20 Pepa de Oro	46	4	7|8	Rodilard	Martha	Blanco y guinda, por mitad

QUINTA CARRERA, A LAS 10.45 A. M. — Premio OBOLO. — Omniu m handicap. — Inscripción: $ 15. — Premio: $ 1,500 al 1.o — Distancia: 1,200

PREPARADOR	DUEÑO	NOMBRES	PESO	EDAD	SANGRE	PADRE	MADRE	TRAJE DEL JINETE
Art. Muñoz	Chillán	1 Goyesca	59	3	F	Flo	Shyline	Blanco y col lis. m. bl., p y g. lacre
Sdo. Silva	L. Lois	2 Cara Carmen	56	5	F	Charming	Cerise	Blanco faja negr. y lacre.
R. Amaro	J. Valenzuela	3 Toreador	54	4	F	Comisario	Aurífera	Oro cruz lacre, g. blanca.
S. Rojas	Beryond	4 Fimar	55	3	A. A.	Feu	Marujita	Bronce, m. solferino.
F. Peralta	M. Estay	5 Alicahue	54	5	1|2	Diablo	Chilena	Coral, m. y g. verdes.
A. Rodríguez	Detonación	6 Barraquito	53	5	F	Barraco	Orgullosa	Blanco, m. azules, g. lacre.
L. Navarro	Protocolo	7 Agua va	53	4	F	Mago	Aurífera	Cereza, g. café borla plata.
J. Rojas	Almendral	8 Masanielo	52	4	7|8	Possein	Flor de un día	Cáscara, m. granates, g. blanca.
E. Muñoz	Santiago	9 Veldora	52	5	31|32	Olascoaga	Piersette	Verde cruz azul.
J. A. Castro	J. Borda	10 Navira	52	4	F	Viraró	Navy	Naranja y cel. en ruedas.
C. Núñez	R. Barros	11 Oiseau Bleu	52	6	F	Orsero	Morondonga	Lacre negr. por mitad.
J. Fi Salinas	A. Pérez de C.	12 Ancoa	52	4	1|2	Alanes	Chilena	Terracotta
E. Delgado	Ogro	13 Carbonero	51	4	1|2	Ogro	Chilena	Concho vino y oro en ruedas.
D. López	D. López	14 Fagra	51	6	7|8	Alavas	Sfax	Lacre, m. bl. braz. lacres, g. azul.
U. Duque	Urbión	15 Fogazzaro	50	5	F	Pioneer	La Fornarina	Salmón, m. y g. verdes.
H. Reyes	Verderón	16 Verderon	50	5	F	Royalist	Reliquia	Negro, g. verde.
G. de la Cerda	G. de la Cerda	17 Acalia	49	5	F	Buchardo	Artemisa	Rosado lun. azules.
P. P. Cancino	R. Pinto	18 Sovering	48	3	F	Prestige	Kermesse	Café braz. y g. celestes.
A. Allen	U. Dervio	19 Gorgonzola	47	3	F	Edward's Lo	Burla	Azul marino, m. cerezas, g. az. y cx.
C. Ruz	C. Román	20 Sperata	46	4	1|2	Scarron	Chilena	Naranja, lun. y g. negra.
R. Cárdenas	Amsterdam	21 Assave	46	5	F	Barsac	Lambable	Negro, faja, braz., y g. colorada.
J. Cavieres	O. Bernstein	22 Praliñé	45	3	F	Burlesco	Chicana	

SEXTA CARERA, A LAS 10.50 A. M. — Premio ALEXMALVA. — Steeplechase militar. — Distancia: 2,100 metros.
NOTA. — En esta carrera no hay apuestas mutuas.

Morlaco	Cona	Querubín
Alianza	Condorito	Báculo
Narciso	Turco	
Zenteno	Cubano	

SEPTIMA CARRERA, A LAS 11.15 A. M. — Premio OLIVAR. — Om nium handicap. — Inscripción: $ 25. — Premio: $ 2,500 al 1.o — Distancia: 1,900 metros

PREPARADOR	DUEÑO	NOMBRES	PESO	EDAD	SANGRE	PADRE	MADRE	TRAJE DEL JINETE
U. Madariaga	J. Flores	1 Ice	58	6	F	Altanero	Zolinka	Cel y bl. en ruedas, n. celestes, g. r.
D. Vial	W. Gatica	2 Fleur	56	4	F	Siberién	F. de Cactris	Blanco, braz y g. escarlata.
R. Amaro	Setiembre	3 Piave	55	5	F	Altanero	Hilda	Solferino, g. café.
E. Molina	U. Milagro	4 Iriarte	54	4	F	Etoio	Age d'or	Salmón lun. negros, g. bl.
J. Donati	M. Sáez	5 San Tecla	523	6	F	March Flever	Almira	Azul, m. granate, g. amarilla.
H. Pérez	Popeta	6 Guante Rojo	53	3	F	Altanero	Bonnet Rouge	Morado, m. y g. blanca.
R. Ramírez	Imposible	7 Dover	53	6	F	Pioneer	La Gringa	Amar. y neg. listado.
C. Morris	L. Benham	8 Frangollo	52	4	F	Orau	Carambola	Habano
E. Muñoz	Santiago	9 Papamoscas	51	4	F	Pirapó	Semifusa	Verde cruz azul.
C. Morris	J. T. Carrión	10 Samaniego	50	5	7|8	Sir Samuel	Euskara	Paja cruz verde.
F. Villa	Olvido	11 Rabudo	49	6	F	Siberién	Fille du soleil	Frutilla, g. morada.
A. Luna	C. Muñoz	12 Bastián	48	5	F	Spedat	Maricota	Blanco, m. lacres, g. negra.
Sdo. Silva	L. Lois	13 Portátil	45	3	F	Lechuguino	Olmia	Blanco faja, negr., b. oro.
C. Morris	Seudónimo	14 Negro	40	3	F	Siberién	Fille du soleil	Azul y oro en ruedas.
E. Escobar	Santa Luisa	15 Gallión	40	4	F	Melbourne	Calcutta	Lacre, sin lac. y oro list., g. lacre

OCTAVA CARRERA, A LAS 11.45 A. M. — Premio OCOA. — Omnium handicap. — Inscripción: $ 15. — Premio: $ 1,500 al 1.o — Distancia 1,200 metros

PREPARADOR	DUEÑO	NOMBRES	PESO	EDAD	SANGRE	PADRE	MADRE	TRAJE DEL JINETE
A. Muñoz	Ecuador	1 Pistacho	61	4	27|32	Sándalo	Chúpate esa	Blanco y negro en ruedas, g. bl.
U. Madariaga	J. Flores	2 Imbroglio	59	4	3|4	Filipo	Irma	Cel. y bl. en ruedas, m. clst., g. ros.
Art. Muñoz	L. A. González	3 Go Lady	58	5	F	Gonin	Joy ful Lady	Oro y negro en ruedas, g. negra.
C. Ruz	C. Ruz	4 Octubre	57	4	F	Siberién	Cesira	Rosado, m. amarillo, g. negra.
J. A. Castro	J. Borda	5 Lea	57	3	F	Celso	Represalia	Naranja y celeste en ruedas.
R. Ramírez	L. Acevedo	6 Scoladina	57	3	F	Scoth Lady	Chilena	Oro y negro en rda, m. y g. oro n. l.
J. Celpa	Yelcho	7 Campo Santo	56	3	F	Burgomaster	Lhasa	Cobre.
F. Villa	Good Lucke	8 Billy White	55	3	31|32	Dofouser	Maya White	Negro lu. oro, g. negra.
Sdo. Silva	F. Villa	9 Asturiano	53	5	F	Burgomaster	Marcha	Amar. y lacr. listado, g. lacre.
A. Rodríguez	L. Lois	10 Piovenza	52	5	F	Marte II	Bárbara	Blanco faja, negra y lacre.
P. Rojas	Detonación	11 Detonación	52	6	F	Orán	Thea Rose	Blanca, m. lacres, g. azul.
J. B. Ramírez	D. Hernández	12 Toldilla	51	5	15|16	Turín	Busquilla	Verde oscuro y puños y g. canario.
M. Vargas	J. B. Ramírez	13 Golosina	49	5	F	Melbourne	Oransise	Azul y neg. list, g. negra.
C. Pérez	J. Jorquera	14 Albaycín	48	5	F	Eclair II	Catherinette	Azul oscuro, m. amar., g. guinda.
A. Rodríguez	J. Basso	15 Fácil	47	4	F	Edward Lom	Celeste	Verde nilo, m. lacres, g. crema.
R. Cárdenas	C. A. Gómez	16 Edimboro	46	5	F	Hallington La	Admiration	Verde, m. blancas, g. verd
R. Pastene	C. Klein	17 Xaragua	45	3	F	Ecorpio	Noguette	Negro y oro por mitad.
E. Molina	Amsterdam	18 Mulato	45	3	F	Siberién	Picaresca	Naranja lien. y g. negra.
C. A. Gómez	M. A. Benavente	19 Colí	43	3	A. A.	Alanes	Rumelia	Azul, turquesa, m. oro, g. blanca.
	El Milagro	20 Wisconsin	41	4	F	Olascoaga	Wansbech	Salmón lien. negros, g. blanca.

PRONOSTICOS DE ALGUNOS DIARIOS Y REVISTAS PARA LA REUNION DE LA MAÑANA DE HOY EN EL HIPODROMO CHILE

DIARIOS Y REVISTAS	1.a carrera	2.a carrera	3.a carrera	4.a carrera	5.a carrera	7.a carrera	8.a carrera
"La Nación"	Redondilla Daine Facuo	Brasilera Abrantes Felicity	Fiero Márida Maraca	Priora Toinette Alucita	Fagra Fogazzaro Cara Carmen	Santa Tecla Guante Rojo Piave	Campo Santo Xaragua Edimboro
"Los Tiempos"	Redondilla Iverdun Klorinta	Brasilera Felicity Singoala	Pasajero Márida Piltrafa	Alucita Pajarita Toinette	Cara Carmen Alicahue Barsaquito	Papamoscas Guante Rojo Dover	Campo Santo Billy White Fácil
"La Huasca"	Redondilla Daine Young Fellow	Brasilera Abrantes Singoala	Márida Aceituna Fiero	Alucita Carillón Pajarita	Carbonero Cara Carmen Fogazzaro	Santa Tecla Guante Rojo Piave	Campo Santo Go Lady Billy White
"El Sapo"	Redondilla Young Fellow Bric a Brac	Brasilera Gran Liga Glaneuse	Pasajero Maraca Glú	Glacé Alucita Retorta	Barsaquito Carbonero Fagra	Fleur Samaniego Guante Rojo	Go Lady Campo Santo Xaragua
"La Tarde"	Redondilla Daine Klorinta	Espina de Rosa Brasilera Gaitero	Lacombe Fantomas Chichí	Glacé Pajarita Alucita	Navira Fagra Acalia	Samaniego Dover Piave	Campo Santo Fácil Xaragua
"Deutsche Zeitung"	..n ad.. Young Fellow Redondilla	Gaitero Singoala Sastre	Glú Piltrafa Fiero	Agosto Priora Pajarita	Barsaquito Navira Cara Carmen	Dover Fleur Piave	Xaragua Campo Santo Colí

NOTA.—La sexta carrera es un steeplechase militar. No hay apuestas mutuas.

INDUSTRIAS Y COMERCIO

CAMBIOS BANCARIOS DE AYER

PLAZAS	Monedas	Valor de la £ a la par	Valor de la £ a la v.	CHILE 90 d. v.	CHILE vista	ESPAÑOL 90 d. v.	ESPAÑOL vista	[illegible] 90 d. v.	[illegible] vista	NAC. CITY 90 d. v.	NAC. CITY vista	GERMANICO 90 d. v.	GERMANICO vista	LOND. y RIO 90 d. v.	LOND. y RIO vista	FRANCES 90 d. v.	FRANCES vista	HOLANDES 90 d. v.	HOLANDES vista
LONDRES	Libra	1	1	33.50	33.75	......	......	33.50	33.75	33.50	33.75	33.50	33.80	33.50	33.75	33.50	33.75	......	......
PARIS	Franco	25.22	71.60	0.46¾	0.47¼	......	......	0.46¾	0.47¼	......	0.472	......	0.471	0-467	0.47	0.4665	0.469	......	......
HAMBURGO	Marco	24.53	—	......	......	......	......	......	......	......	......	......	0.0001	......	......	......	......	......	......
NUEVA YORK	Dólar	4.80	4.60⅞	......	7.31¾	......	......	......	7.28	......	7.31	......	7.30	......	7.31½	......	7.28½	......	......
ESPAÑA	Peseta	25.22	30.60	1.09½	1.10½	......	......	......	1.10⅝	......	1.10	......	1.10½	......	1.104	......	1.10	......	......
ITALIA	Lira	25.22	98 75	0.34	0.34¼	......	......	......	0.34¼	......	0.34	......	0.34¼	......	0.34½	......	0.33⅞	......	......
REPUBLICA ARGENTINA	Nacional	11.45	—	......	2.59¼	......	......	......	2.59	......	2.58	......	2.59	......	2.58	......	2.57	......	......
AMBERES	Franco	25.22	83.15	......	0.40¾	......	......	......	0.40⅝	......	0.40½	......	......	......	0.406	......	0.40⅝	......	......
SUIZA	Franco	25.22	25.56	......	1·33	......	......	......	1.3235	......	1.31½	......	1.32	......	1.31¾	......	1.31½	......	......
HOLANDA	Florín	12.107	11.69	......	2.89¼	......	......	......	2.87¼	......	2.88	......	2.87½	......	......	......	......	......	......
SUECIA	Corona	18.159	—	......	......	......	......	......	......	......	......	......	......	......	......	......	......	......	......
NORUEGA	Corona	18.159	—	......	......	......	......	......	......	......	......	......	......	......	......	......	......	......	......
BOLIVIA	Boliviano	10.—	—	......	......	......	......	......	1.96	......	......	......	......	......	......	......	.26	......	—
DINAMARCA	Corona	18.159	—	......	......	......	......	......	......	......	......	......	......	......	......	......	......	......	......

CAMBIO BANCARIO: $ 33.50; COMERCIAL: $ 33.10

1 DOLAR: $ 7.31¾; 1 FRANCO: 0.46¾; 1 PESETA: 1.09½; 1 LIRA: 0.34; 1 NACIONAL ARGENTINO: 2.59¼

PREMIO DEL ORO: 167.50%—UN PESO PAPEL VALE: 7 3|16

BOLSA DE COMERCIO

Movimiento

A juzgar por el boletín que va en esta misma sección, y en el cual se detallan todos los negocios realizados durante la única rueda de ayer, el movimiento que tuvo el mercado de valores se vió regularmente activo, habiéndose efectuado en algunos papeles transacciones de cierta importancia, pero en otros, los lotes vendidos fueron de pequeña consideración.

En las pocas fluctuaciones que experimentaron los títulos de sociedades, sus precios revelaron cierta tendencia floja que hizo desmejorar a mayor número, con relación a los que subieron.

Diferencias habidas en la rueda y a las 12 M.:

Subieron: Caja 8-1|2, 1|8; Disputada, 1 3|4; Espino de Petorca, 1|8; Gas de Santiago, 1|2; Malvoa, 1|8 y Refinería de Penco, 1|4.

Bajaron: Caja 7-1, 1|2; Hipotecario 8-1, 1|8; Araca, 1 1|2; Huanuni, 1|4; Llallagua, 6; Minera e Industrial, 1|8; Oploca, 1; Tocopilla, 1|2 y Chilena de Salitres, 1|4.

OPERACIONES DE AYER

UNICA RUEDA

3000 Caja 8-1|2, 99 1|2.
291 Bco. Chile, 219.
100 Oploca, Junio 18, 111.
100 Bco. Chile, Junio 14, 219.
200 Malvoa, Junio 14, 11 1|4.
400 Malvoa, Junio 28, 11 3|8.
49000 Caja 8-1, 103 1|4.
48000 Caja 7-1, 93 1|2.
500 Disputada, Junio 28, 64 1|2.
10000 Hip. 8-1, 98.
400 Disputada, Junio 28, 65.
900 Disputada, Junio 28, 65 1|2.
500 Antofagasta, Jun. 14, 57 3|4.
500 Antofagasta, Jun. 28, 58.
100 Disputada, Jun. 14, 65 1|2.
700 Minera, Jun. 28, 23 1|2.
5 Gas Stgo., 56.
700 Disputada, Jun. 28, 66.
1000 Petróleos, 0.30.
1000 Garantizador S, 92.
100 Domeyko, 2 1|2.
30 Bco. Nacional, 105.

PRECIOS DE COMPRADOR O VENDEDOR AL TERMINAR LAS RUEDAS

TITULO	COMPRADOR Cantidad	COMPRADOR Precio	VENDEDOR Cantidad	VENDEDOR Precio
BONOS				
Caja 7-1	10,000	93½	....	....
Caja 8-1|2	20,000	99½	....	....
Caja 8-1	5,000	103¼	....	....
Hipotecario 7-1	2,000	92¼	....	....
Hipotecario 8-1	20,000	98	....	....
Hipotecario Nacional 8	....	....	20,000	98
BANCOS				
Chile	30 y 20	219	....	....
Español de Chile	....	....	200	154
MINERAS				
Aconcagua	200	7	200	8
Chacaltaya, Junio 28	....	....	300	14
Disputada, Junio 14	200	65½	....	....
Domeyko, Junio 28	1,000	2.55	....	....
Espino de Petorca, Junio 14	....	....	200	3⅛
Gatico, Junio 14	....	....	200	8⅞
Huanuni, Junio 28	....	....	200	66½
María Francisca	....	....	500	6¾
Minera e Industrial, Junio 28	....	....	400	23½
Monte Blanco	1,000	4	....	....
Oruro	200	17½	....	....
SALITRERAS				
Antofagasta, Jun. 28	200	58	....	....
Chilena Salitres, Junio 28	....	....	500	17½
AGRICOLAS Y GANADERAS				
Gente Grande	100	40	100	41
INDUSTRIALES				
Gas de Santiago	75	55¾	9	56
Malvoa, Junio 28	200	11⅝	....	....
Viña del Mar	....	....	200	85
Vidrios, Junio 14	100	103	....	....
PETROLIFERAS				
Cacheuta	2,000	0.30	....	....
Nacional de Petróleos	4,000	0.30	....	....
CIERRE A LAS 5 P. M.				
Cambio	....	33.10	....	33.20
Oro	....	167.50	....	168
Libras por oro	....	12.40	....	12.50
Araca, Junio 14	....	123½	....	....
Huanuni, Junio 28	....	....	....	66½
Lebu, Junio 28	....	61	....	....
Llallagua, Junio 28	....	....	....	391
Minera e Industrial, Junio 28	....	....	....	23½
Oploca, Junio 28	....	....	....	111
Tocopilla, Junio 28	....	95½	....	....
Antofagasta, Junio 28	....	58	....	....
Lastenia, Junio 28	....	45¼	....	....
Aysen, Junio 28	....	....	....	26½

OPERACIONES DE VALPARAISO

UNICA RUEDA

64000 Caja 8-1, 103.
500 Penco, Jun. 14, 40 1|4.
100 Disputada, Jun. 28, 65.
200 Mineras, Jun. 14, 23 1|2.

ORO

Vendedor a 168.50 y comprador a 168.20.

CAMBIO

Vendedor a 33.40 y comprador a 33.20.

LIBRAS POR ORO

Vendedor a 12.50 y comprador a 12.40.

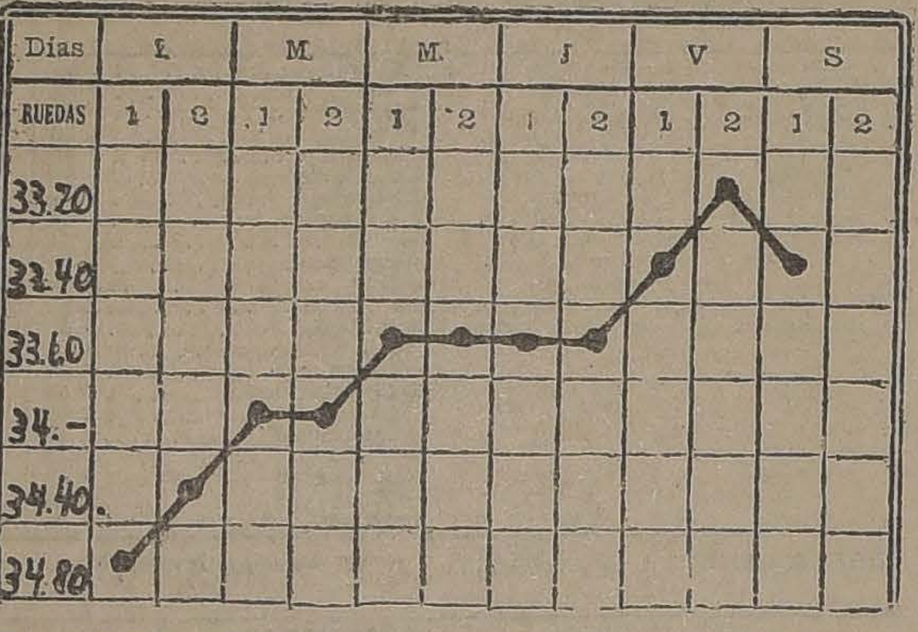

GRAFICO DEL CAMBIO INTERNACIONAL CORRESPONDIENTE AL MOVIMIENTO HABIDO DEL 4 AL 9 DE JUNIO DE 1923

LA SEMANA BURSATIL

En algunos días el movimiento desarrollado en la Bolsa de Comercio se vió muy activo, pero en otros ocurrió lo contrario, notándose escasa animación en el mercado.

Las acciones más operadas fueron, como de costumbre, las de compañías mineras y salitreras.

Los títulos de sociedades, en general, no acusaron propiamente una tendencia característica, pues el número de los papeles que experimentaron alzas fué casi igual a los que cerraron con retrocesos.

En cuanto a las cotizaciones de los bonos, estas revelaron flojedad, aunque no muy acentuada.

El valor de la libra esterlina bajó en la semana de $ 34.80 a $ 33.20, subiendo el cambio, en consecuencia, de 6 29|32 d. a 7 3|16 d.

El oro bajó de 176 a 167.50.

Valor de lo operado en acciones

Lunes, $ 317.381.00; Martes, $ 1.993.632.00; Miércoles, 611 mil 800 pesos; Jueves, un millón 36,013 pesos 25 centavos; Viernes, $ 460,408.25; Sábado, 292 mil 659 pesos.

Total efectivo: $ 4.711,893.50.

Valor de lo operado en bonos

Lunes, $ 195,100; Martes, 426 mil 600 pesos; Miércoles, 217,700 pesos; Jueves, $ 529,300; Viernes, $ 578,000; Sábado, 196,000 pesos.

Total nominal, $ 2.142,700.

FLUCTUACIONES

SUBIERON

Bonos

Hipotecario, 6-2, de 85 a 86.
Hipotecario, 7-1, de 92 a 92 1|4.
Regadío 8 o|o de 80 a 85.

Bancos

Chile, de 218 1|4 a 219.
Italiano (Serie A.), de 61 a 62.
Nacional, de 104 1|2 a 105.

Mineras

Caylloma, de 1 7|8 a 2 1|8.
Condoriaco, de 22 1|2 a 25.
Chacaltaya, de 12 3|4 a 13 1|4.
Disputada, de 63 a 66.
Espino de Petorca, de 3 a 3 1|8.
María Francisca, de 6 a 6 3|4.
Monte Blanco, de 3 1|4 a 4.
Pintados, de 4 3|4 a 6.
Schwager, de 31 1|2 a 32.
Taltal, de 15 3|4 a 16 1|2.

Salitreras

Perfetti, de 10 3|4 a 11 1|8.

Agrícolas y Ganaderas

Aysen de 20 1|2 a 26 1|2.
Gente Grande, de 39 1|2 a 40.
Laguna Blanca, de 100 a 102.
Tierra del Fuego, de 105 1|2 a 108.
Vallenar, de 40 a 44.

Industriales

Cervecerías Unidas, de 37 1|2 a 38 1|2.
Gas de Santiago, de 52 3|4 a 56.
Industrial, de 33 1|4 a 34.
Malvoa, de 11 1|4 a 11 3|8.
Refinería de Penco, de 39 a 40 1|4.
Tabacos, de 80 a 82 1|2.
Viña del Mar, de 34 a 34 3|4.
Vidrios, de 100 a 103.

Diversas

Club Hípico, de 10,000 a 10,500.

BAJARON

Bonos

Caja 6-1, de 86 3|4 a 86 1|2.
Caja 7-1, de 94 a 93 1|2.
Caja 7-2, de 96 1|2 a 95.
Hipotecario 81, de 98 3|4 a 98.

Bancos

Español de Chile, de 155 a 153 1|2.

Mineras

Araca, de 125 a 125 1|2.
Domeyko, de 2 5|8 a 2.55.
Gatico, de 9 a 8 3|4.
Huanuni, de 68 1|2 a 66 1|4.
Lebu, de 63 a 61.
Llallagua, de 398 1|2 a 391.
Mañil, de 78 1|2 a 71.
Minera e Industrial, de 25 a 23 1|2.
Nueva Elqui, de 13 1|4 a 13.
Oploca de 114 a 111.
Oruro, de 18 1|4 a 17 7|8.
San Bartolo, de 6 a 5.
Santa Rita, de 6 1|2 a 6.
Tocopilla, de 98 a 95 1|2.
Vacas, de 13 3|4 a 13 1|8.

Salitreras

Antofagasta, de 58 1|4 a 58.
Galicia, de 41 a 39 3|4.
Lastenia, de 46 1|2 a 45 1|4.
Loa, de 103 1|2 a 101 1|2.
Peñón, de 19 a 18.
Tocopilla, de 475 455.

Industriales

Laboratorio Chile, de 83 a 82.

Diversas

Ferrocarril a San Bernardo, de 119 a 116.
Tattersall, de 90 a 87.

Petrolíferas

Caupolicán y Calacoto, de 3 1|4 a 3.

EL ORO DE 18d. DURANTE LA SEMANA

Lunes. — 1.a Rueda: vendedor 176.30 y comprador 176.—
2.a Rueda: Vendedor 175.50 y comprador 175.—
Martes. — 1.a Rueda: Vendedor 174.20 y comprador 174.—
2.a Rueda: Vendedor 174.50 y comprador 174.20.
Miércoles. — 1.a Rueda: Vendedor 170.50 y comprador 170.—
2.a Rueda: Vendedor 171.— y comprador 170.50.
Jueves. — 1.a Rueda: Vendedor 171.50 y comprador 171.—
2.a Rueda: Vendedor 171.50 y comprador 171.—
Viernes. — 1.a Rueda: Vendedor 169.40 y comprador 169.
2.a Rueda: Vendedor 168.— y comprador 167.50.
Sábado. — 1.a Rueda: Vendedor 168.50 y comprador 168.20.

LIBRAS POR ORO DURANTE LA SEMANA

Lunes. — 1.a Rueda: Vendedor 12.60 y comprador 12.50.
2.a Rueda: Vendedor 12.60 y comprador 12.50.
Martes. — 1.a Rueda: Vendedor 12.50 y comprador 12.40.
2.a Rueda: Vendedor 12.50 y comprador 12.40.
Miércoles. — 1.a Rueda: Vendedor 12.40 y comprador 12.30.
2.a Rueda: Vendedor 12.50 y comprador 12.40.
Jueves. — 1.a Rueda: Vendedor 12.50 y comprador 12.40.
2.a Rueda: Vendedor 12.50 y comprador 12.40.
Viernes. — 1.a Rueda: Vendedor 12.50 y comprador 12.40.
2.a Rueda: Vendedor 12.50 y comprador 12.40.
Sábado. — 1.a Rueda: Vendedor 12.50 y comprador 12.40.

LA LIBRA EN DOLARES DURANTE LA SEMANA

Lunes	4.62⅝
Martes	4.62⅝
Miércoles	4.62¾
Jueves	4.62⅛
Viernes	4.61⅛
Sábado	4.61¼

EL ESTAÑO EN LA SEMANA

Lunes: £ 197.2.6 al contado y a £ 197.5.0 a plazo.
Martes: £ 197.15.0 al contado y a £ 197.15.0 a plazo.
Miércoles: £ 196.17.6 al contado y a £ 196.17.6 a plazo.
Jueves: £ 197.17.6 al contado y a £ 198.2.6 a plazo.
Viernes: £ 198.10.0 al contado y a £ 198.10.0 a plazo.

El Viernes de la semana anterior cerró a £ 197.0.0 la tonelada al contado y a £ 197.5.0 a tres meses plazo y el de la presente a los precios ya indicados. En consecuencia, subió £ 1.10.0 al contado y a £ 1.5.0 a plazo.

EL COBRE STANDARD EN LA SEMANA

Lunes: £ 67.7.6 al contado y a £ 68.0.0 a plazo.
Martes: £ 68.15.0 al contado y a £ 67.7.6 a plazo.
Miércoles: £ 66.12.6 al contado y a £ 67.5.0 a plazo.
Jueves: £ 66.17.6 al contado y a £ 67.7.6 a plazo.
Viernes: £ 67.2.6 al contado y a £ 67.12.6 a plazo.

El Viernes de la semana anterior cerró a £ 66.17.6 la tonelada al contado y a £ 66.10.0 a tres meses plago, y el de la presente a los precios ya indicados. Por lo tanto, subió cinco chelines al contado y dos chelines seis peniques a plazo.

LA PLATA EN LA SEMANA

Lunes	31⅞ d.
Martes	31 11|16 d.
Miércoles	31 11|16 d.
Jueves	31 ¾ d.
Viernes	31 9|16 d.

Comparado el precio de cierre de la semana anterior que fué de 32 d. por onza troy con el de la actual, resulta que bajó 17|16 de peniques.

VALOR DE LA £ EN DOLARES

Los cablegramas procedentes de Nueva York recibidos ayer en los Bancos de esta ciudad, indican las siguientes cotizaciones en oro americano:

Londres y Río de la Plata	4.61 1|4
Holandés	—
Francés de Chile	4.61 1|4
Anglo Sud-Americano	4.61 1|4
Chile	4.60 7|8
National City Bank	4.60 3|4

BOLSA COMERCIAL DE CHILE

UNICA RUEDA

15000 Hip. 8-1 o|o, 98 1|8
500 Espino, Junio 14, 3.16.
400 María Fca., Junio 28, 6 5|8
1000 Marta, Junio 28, 1.60.
100 Disputada, Junio 14, 65 1|2
500 Espino, Junio 28, 3.20.
800 María Fca., Junio 28, 6 1|2

MATADERO PUBLICO

ENCIERRA DE HOY

Ganado mayor		Ganado menor	
Bueyes	10	Corderos	484
Novillos	31	Cerdos	18
Vacas	221	Cabros	0
En vara	59	Terneros	4
Total	321	Total	506

PRECIO DE LAS CARNES

		Por kilo		
Carne buey	1.a	1.08	a	1.15
Id. id.	2.a	0.90	a	1.00
Id. id.	3.a	0.40	a	0.80
Carne novillo	1.a	1.08	a	1.15
Id. id.	2.a	0.90	a	1.00
Id. id.	3.a	0.40	a	0.80
Carne vaca	1.a	1.08	a	1.15
Id. id.	2.a	0.90	a	1.00
Id. id.	3.a	0.40	a	0.80
Carne cordero	1.a	1.60		
Id. id.	2.a	1.20	a	1.40
Id. id.	3.a	0.80	a	1.00
Carne oveja	1.a	1.10		
Id. id.	2.a	0.80	a	1.00
Id. id.	3.a	0.40	a	0.60
Carne cabro		no hubo		
Carne cerdo	1.a	1.70	a	1.75
Id. id.	2.a	1.40	a	1.60
Id. Id.	3.a	1.00	a	1.30
Grasa en rama		1.40	a	1.60
Sebo de ovejuno		1.10	a	1.20
Cuero buey		1.40	a	1.50
Id. Id. novillo		1.40	a	1.50
Id. Id. vaca		1.40	a	1.50
Id. id. ovejuno		$ 50.00	a	66.00

REVISTA COMERCIAL DE PRODUCTOS Y FRUTOS DEL PAIS

(Especial para "La Nación" de Santiago

El mercado se ha mostrado muy abatido en la presente semana, a causa de los altos precios que mantienen los tenedores de los productos y que la exportación no puede pagar. Se ha observado, sin embargo, una fuerte baja en casi la totalidad de los productos del país, afectando ésta baja con preferencia los frejoles, garbanzos y nueces.

Detalles de los embarques efectuados por San Antonio y Talcahuano no se han recibido, y los efectuados por Valparaíso son de escasa importancia.

PRECIOS POR LOS CIEN KILOS

Algarrobilla.—Sigue calmado este producto cotizando los tenedores $ 16 los 46 kilos puesto a bordo en puertos de embarques.

Arvejas.—Calmado está el mercado. En la semana anterior se [illegible] una bonita transacción de arvejas petitpois, que recogió todas las existencias disponibles ofrecidas en el mercado. Los tenedores de nuevas existencias pretenden ahora precios más subidos que el mercado no puede pagarles. Cotizo $ 60 los 100 kilos en puertos de embarques.

Avena.—Calmado está este forraje. No tenemos detalles de embarques por Talcahuano. Los precios fluctúan alrededor de $ 21 los 100 kilos en Talcahuano por clase forrajera rubia revuelta.

Carbón. — Se mantiene firme el carbón vegetal, cotizándose en Valparaíso a $ 8.50 saco por carbón blanco de primera.

Cebada.—No se conocen embarques de cebada por Valparaíso. Los precios se mantienen flojos, cotizándose la cervecera alrededor de $ 22 y la forrajera alrededor de $ 21 los 100 kilos. La chevalier se cotiza en línea a $ 30 los 100 kilos.

Cera.—Ha bajado mucho este producto, que es esencialmente de exportación. Se cotiza hoy día a $ 370 los 100 kilos netos. Se han efectuado algunos embarques para Nueva York que suman en total 89 sacos.

Coquitos de palma.—Sin variación se cotiza a $ 170 los 100 kilos.

Descarozados.—Flojo está este artículo; pero las existencias en general se encuentran distribuídas en pocas manos, que mantienen los precios alrededor de $ 290 los 100 kilos por clase blancos de Elqui y de Huasco. Los corrientes se ofrecen a $ 230 los 100 kilos. Por los vapores que saldrán a mediados de mes con destino a las Repúblicas del Plata, sé embarcarán algunas partidas de importancia.

Frejoles.—Los frejoles en general han sufrido una fuerte baja en estas últimas semanas, no sólo en los blancos de exportación, sino que también en los de color para consumo local. Cotizo: frejoles caballeros $ 46 los 100 kilos en puertos de embarques; triguitos $ 48, pallares $ 65, coscorrones $ 60, bayos regulares $ 50, bayos chicos $ 48, burritos $ 52.

Los embarques efectuados por Valparaíso han sido de escasa importancia. Sólo han salido 400 sacos con destino a los puertos de las Repúblicas vecinas del Norte. Por los vapores que se dirigirán a las Repúblicas del Plata a mediados de mes se efectuarán embarques importantes.

Garbanzos.—Muy flojos continúan los garbanzos, cotizándose los regulares a $ 65 los 100 kilos en puertos de embarques. No se conocen embarques para la exportación. Posiblemente vayan algunas partidas para Buenos Aires y Montevideo, próximamente.

Guindas.—Continúan bajando cotizándose a $ 1.80 kilo. Sigue sin interés por comprar.

Harinas.—Muy floja está la harina, cotizándose a $ 25.50 al quintal en Valparaíso. No se conocen embarques por Valparaíso.

Huesillos.—Los tenedores de este producto en Huasco y Coquimbo han subido sus precios, cotizando los blancos escogidos de Elqui a $ 70 los 100 kilos a bordo en Valparaíso, los colorados a $ 60 y los de Ovalle a $ 60 los 100 kilos. Estos precios se resisten a pagarlos los consumidores.

Higos.—Sigue muy flojo este artículo, cotizándose a $ 48 los [illegible] kilos en Valparaíso. Por el momento no se conocen exportaciones; [illegible] posiblemente, vengan pedidos en [illegible] gunos meses más y el higo [illegible] que reaccionar.

Lentejas.—Sigue flojo este artículo, sin interés por parte de la exportación para comprarlo a los precios actuales. Se ofrece a $ [illegible] los 100 kilos en los puertos de embarques en el Sur. Por el vapor [illegible] se embarcaron 500 sacos, cuyas compras se han efectuado tiempo [illegible].

Lana.—Se cotiza la lana [illegible] dor de $ 225 los 100 [illegible] enfardelada. Se embarcaron [illegible] Nueva York 18 fardos y para [illegible] Havre 136 fardos.

Miel de abejas.—Flojo está [illegible] dulce, cotizándose a $ 85 los [illegible] kilos neto. Se embarcaron por Valparaíso 180 barriles para el extranjero.

Maíz.—Se cotiza el maíz [illegible] a $ 25 los 100 kilos en puertos de embarques y a igual precio el [illegible] lorado.

Nueces.—Muy flojo continúa este artículo, cotizándose a $ [illegible] 100 kilos con un porcentaje mayor del 12 al 15 por ciento. [illegible] conocen embarques.

Papas.—Ha subido la papa, [illegible] zándose a $ 22 el saco por [illegible] das en Barón. La semilla [illegible] se ofrece a $ 30 el saco.

Pasas.—Se cotiza la pasa [illegible] quí a $ 37 bulto y la de [illegible] $ 80 el bulto sin interesados.

Pasto.—Se mantiene invariable sus cotizaciones que son: [illegible] 1.er corte $ 6.50 quintal, [illegible] $ 7.50, carro Valparaíso.

Quillay.— También se cotiza el quillay a $ 85 los 100 kilos [illegible] está esta cáscara. Se embarcaron 106 fardos para Hamburgo.

Semillas.—Se cotizan las [illegible] en Valparaíso como sigue: [illegible] de cáñamo a $ 54, de alfalfa a [illegible] de trébol no podemos hacer [illegible] na cotización determinada porque [illegible] se conocen transacciones. [illegible] $ 200 los 100 kilos.

Trigo blanco.—Ha seguido [illegible] do el trigo en Santiago, cotizándose a $ 34 los 100 kilos y en [illegible] a $ 24 los 100 kilos.

Trigo candeal.—Ofrecido en Valparaíso a $ 40 los 100 kilos [illegible] interesados.

Trigo mote.—Se cotiza a $ [illegible] 100 kilos con saco.

EXPORTACIONES

Embarques efectuados por Valparaíso:

Cera.—Por el Santa Teresa, [illegible] sacos para Nueva York.

Cueros. — Por el Saint Joseph, 1 000 cueros para el Havre.

Cebollas.—Por el Palena, [illegible] cos para Callao.

Cambuchos paja.— Por el Radamés, 212 fardos para Callao.

Damajuanas vacías.—Por el Palena, 240 damajuanas para Callao.

Fideos.—Por el Santa Teresa, [illegible] cajones para Callao.

Frejoles.—Por el Palena, [illegible] cos para Callao.

Por el Palena, 27 sacos para Cristóbal.

Por el Radamés, 100 sacos para Callao.

Lana.—Por el Santa Teresa, [illegible] fardos para Nueva York.

Por el Saint Joseph, 136 fardos para el Havre.

Mostaza.— Por el Santa Teresa, 103 sacos para Nueva York.

Miel de abejas.—Por el Saint Joseph, 100 barriles para el Havre.

Por el Nitokris, 80 barriles para Hamburgo.

Manzanas.—Por el Palena, [illegible] jones para Payta.

Quillay.—Por el Radamés, [illegible] fardos para Hamburgo.

Papas.—Por el Palena, 1,500 [illegible] cos para Callao.

Por el Palena, 150 sacos para Payta.

APRECHO.—Por el Palena, [illegible] sacos para Balboa.

Cola.—Por el Santa Teresa, [illegible] sacos para Nueva York.

Conservas.—Por el Radamés, [illegible] cajones para Callao.

Valparaíso, 8 de Junio de 1923.

AGUSTIN GAZITUA,

Corredor de Comercio y Productos del País.—Blanco 944, Valparaíso.

Equipo Ferroviario

OFRECESE EN VENTA

10 carros bodegas de 10 toneladas.
4 carros bodegas de 12 toneladas.
2 carros rejas de 30 toneladas.
Todas en buen estado de conservación.

Dirigirse a P. M. S.

CASILLA 1015 O MONJITAS 811

¡¡EN EL 412!!

Por $ 100 Raglán o Sobretodo **CUELLO DOS USOS**, en casimir inglés, última novedad, confección esmeradísima.

$ 120, Terno en casimir azul o negro, pura lana, con forros de primera calidad y corte yankee o inglés.

¡GRAN OCASION!

Por $ 25, Pantalón de fantasía sobre medida en casimires de alta novedad.

Nuestro inmenso stock en: Sombreros, Paraguas, Corbatas, Camisas, Suspensores, Cuellos y artículos de punto, etc., etc., etc., nos permite ofrecer a Ud. a precios que no tienen competencia.

BLANCO Y NEGRO

412 — SAN DIEGO — 412

OSTRAS

A precios increíbles

Verdes	$ 4.50 ciento
Especiales	9.— "
Extras	18.— "

La Goleta

es el establecimiento más surtido y que vende más barato.

Su restaurant es el preferido.

AGUSTINAS 1036

TELEFONO 1972

HOY prueben nuestras exquisitas empanadas de ave o pescado.

ATENCION

Acaba de instalarse en BANDERA 125

LA GRAN MUEBLERIA BERLIN

donde tiene en exhibición toda clase de muebles finos:

Dormitorios, comedores, salones, antesalas, escritorios, archivadores, etc., a precios sin competencia, pues la casa cuenta con una fábrica propia, vende sus muebles con el 30 por ciento más barato que cualquier otra casa.

Se hace toda clase de muebles por catálogo, como también instalaciones para oficinas y negocios.

Consulte nuestros precios antes de hacer sus compras.

No olvidarse: BANDERA 125.

MAQUINAS DE ESCRIBIR "MERCEDES"

LAS MEJORES Y MAS MODERNAS

Agente exclusivo para Santiago

DESDE ESTA FECHA:

PAUL LEONHARDT

BANDERA 575 (EDIFICIO SCHACHT) CASILLA 3043

TELEFONO INGLES 1917

EL REPRESENTANTE GENERAL PARA CHILE:

RUDOLF GOECKE

VALPARAISO

FABRICA NACIONAL DE SILLAS

"GRAN RAPID"

CALLE ANTOFAGASTA 2130

Av. BEAUCHEF 1409, Costado Poniente del Parque, entre Parque Cousiño y Av. Club Hípico

Esta silla vale $ 80 docena; es de madera de lingue y tapizada en cuero.

Esta Fábrica es la única en [illegible] que puede atenderlo a su entera satisfacción.

Esta Fábrica tiene sillas de todos [illegible] ses, desde **SESENTA PESOS DOCENA** hasta trescientos.

No compre sillas sin visitar primero la Exposición permanente que tiene la "Gran Rapid", en calle Antofagasta 2130; todos sus precios están fuera de toda competencia. Su variado surtido hace que nadie salga de la Fábrica sin comprar.

Sillas de doblar, para playas y biógrafos o circos se hace a cinco pesos cada una la mejor y más resistente en su género.

Esta Fábrica tiene depósito en Valparaíso, en calle 12 de Febrero No. 54, donde vende a los mismos precios de Fábrica, recargando sólo el flete de Ferrocarril.

Señor O. Pinochet L.—Calle Antofagasta 2130.—Sírvase mandarme, sin compromiso para mí, su catálogo de sillas.

NOMBRE ....

CIUDAD ....

CALLE...........

Todo pedido de provincia debe venir acompañado de su valor.

Probarlo es adoptarlo

Después de usar el gemelo KUM-A-PART en los puños blandos una sola vez, no se puede pensar en volver a llevar gemelos o botones estilo antiguo, que sería como emplear un reloj de arena para medir el tiempo. Haga la prueba usted mismo y se dará cuenta cómo se puede evitar las molestias ocasionadas por los gemelos de estilo anticuado, que siempre se salfan del ojal.
Pídalos en las camiserías.
LA MARCA KUM-A-PART estampada en el revés de cada botón protege a usted contra las imitaciones.

REPRESENTANTES:

WILL L. SMITH, Inc.
Estado 32-42 - Santiaga - Casilla 1014

KUM-A-PART
UFF BUTTON
TRADE MARK REGISTERED
U.S. PAT. OFFICE

TRIBUNALES DE JUSTICIA

MOVIMIENTO HABIDO EN 9 DE JUNIO DE 1923

CORTE SUPREMA

El Tribunal se ocupó de las causas en acuerdo.

Fallada de acuerdo: Carlos Newman con Carlos Neves, sin lugar la forma; redactor, señor Moreno.

Archivados por retardados:
Exorto en juicio Chochetti con Lavadenz;
Exorto en juicio Soc. Inglesa con Le Comptoir du Pacifique;
Exorto en juicio Gómez y Cía. con José Klimesk; y
Recurso de queja de Augusto Smitmans y otros;
Recurso de queja de Juan T. Tufveson;
Recurso de queja de Zenón Saavedra;
Recurso de queja de Isabel Vera;
Recurso de queja de Francisco Alamiro Cáceres.

Borradores de sentencias

El señor Vargas Mardones entregó en la extradición de Volosky y otra; el señor de la Fuente en la causa de Pinochet con Toselli; y el señor Donoso en la causa contra Carrasco.

CORTE DE APELACIONES

1.a Sala.—Sábado 9, señor Bernales.—1. Sumario por lesiones a R. Araya, aprobada; 2. Sumario por muerte de S. Toro, id.; 3. Contra Julio y Osvaldo Ramírez y otros, revocada; 4. Manuel Serrano contra Isaac Libermann y Mauricio Rosemblat, confirmada; 5. Juan J. Fuenzalida contra Manuel y Luis Merino Esquivel, en acuerdo; 6. Bernardino Juliet con Municipalidad de Santiago, id.; 7. Contra Alejandrino Morales (es parte querellante don Luis Mallea) suspendida.

Queja contra Promotor Fiscal de Los Andes, fallada en tribunal pleno.

Secretario, el señor Alcalde.

Alegaron: don Luis Merino por la revocación, en la 3.a; don Gustavo Pérez con don Enrique Barbosa, en la 4.a; don Nicanor Elgueta, con don Alejandro Murúa y don Gabriel Amunátegui, en la 5.a; don Horacio Goycolea por la revocación, en la 6.a.

Segunda Sala. — Relator, señor Gutiérrez.—1. Víctor Farías con Luis Alarcón, aprobada; 2. Contra Inés Ruz Escala, mal anunciada; 3. Contra Adán Cofré, revocada; 4. Contra Carlos Uribe, aprobada; 5. Arturo Contreras con Maule Concha, mal anunciada; 6. Sumario por muerte de Lorenzo Zúñiga, aprobada; 7. Contra Luis Araya y otros, confirmada; 8. Contra Leoncio Bahamondes, confirmada; 9. Contra Ricardo Viera, confirmada; 10. Contra Desiderio Sánchez, aprobada; 11. Contra Juan Domingo Contardo, aprobada.

No vistas las demás.

Alegaron: En la 3.a, don Manuel Cabezón Díaz y don Luis M. Concha; en la 7.a, don Pedro Velasco, aprobando; en la 9.a, don Pedro Velasco, revocando.

Tercera Sala.—Sábado 9. — Relator, señor Mac-Iver.—1. Contra Eduardo Samuel Hernández, aprobada; 2. Contra Carmelo Atenas y Manuel Verdejo, aprobada; 3. Contra Manuela Zamorano, confirmada; 4. Sumario por muerte de Carlos Aldunate, id.; 7. Sumario por muerte de José de la Cruz Cartagena, id.; 8. Sumario por hallazgo de un feto en la Avenida Panteón, id.; 9. Contra Carlos Madrid, confirmada con declaración; 11. J. Enrique Robles contra Homero Caldera, confirmada y aprobada; 6. Muerte de Miguel Fernández, aprobada.

Secretario, el señor Mac-Iver.

Don Ernesto Peña alegó por la revocatoria, en la 9.a.

Fallada de acuerdo: García con Núñez.

Cuarta Sala. — Relator señor González Campos.— 1. Fisco con José M. Ule, revocada; 2. Juan Onofre Figueroa con Zoila Manríquez, suspendida; 3. Delfina Gundelach con Emp. de los FF. CC. del Estado, pendiente.

No vistas las demás.

Alegaron: en la 1.a, don Isidoro Vásquez Grille con don Francisco A. Figueroa; en la 3.a, don Víctor Ortiz con don Juan E. Monrero.

En la continuación de la N.o 3 de ayer, don Nicanor Elgueta con don Osvaldo Kich.

En la continuación de la N.o 2 del Miércoles 6 alegaron don Jorge Figueroa con don Washington Bannen.

Para Curar un Resfriado en un día
todo el mundo toma el LAXATIVO BROMO QUININA (Pastillas) Los boticarios devolverán el dinero si deja de curar. La firma de E. W. Grove se halla en cada cajita. Hecho por la PARIS MEDI[illegible] St. Louis E. U. de A

EDUCACION

LA EDUCACION PUBLICA EN LA PROVINCIA DE TACNA

EL DIRECTOR DEL INSTITUTO COMERCIAL DE ARICA, DON ABRAHAM VERA YANATTIZ NOS DA INTERESANTES INFORMACIONES AL RESPECTO

El Instituto Comercial, los Liceos y las Escuelas. — "Tacna debe tener los profesores más jóvenes, más entusiastas y más patriotas"

Desde hace algunos días, la prensa ha dado noticias detalladas de lo que hacen en Santiago los estudiantes del Instituto Comercial de Arica.

Y tienen razón los que aprecian en lo que vale el gran esfuerzo que significa el viaje de estudio que el Director del Instituto Comercial de aquella lejana ciudad, venciendo múltiples dificultades, ha logrado realizar con sus alumnos.

El señor Abraham Vera Yanattiz, Director del Instituto Comercial de Arica, amablemente nos da toda clase de explicaciones sobre la educación pública en Tacna.

—¿Qué puede decirnos sobre la educación pública en la provincia de Tacna?

—En la provincia, la educación del Estado se encuentra servida por un Liceo de Hombres en Tacna; por un Instituto Comercial en Arica, y por Liceos de Niñas en ambas ciudades. La enseñanza primaria estuvo atendida en el año último por treinta y seis escuelas de ambos sexos, de las cuales son veintidós del departamento de Tacna y catorce del de Arica.

El Liceo de Hombres de Tacna trabaja en local propio, en la espléndida casa que sirvió de residencia a la familia de don Anselmo Hamlot Holley, y es una de las más confortables y está situada en uno de los "callejones" más pintorescos y silenciosos. El Instituto de Arica funciona en local arrendado; pero cómodo. En cuanto a las escuelas, sus locales varían según su ubicación.

Todos los establecimientos de enseñanza adolecen de faltas materiales; pero se hace cuanto es posible dentro de los recursos del Estado.

Las escuelas, principalmente, están desprovistas de muchos elementos; pero debe recordarse que en 1923 hay once escuelas más que en 1921, y que la aplicación de la ley de enseñanza obligatoria ha hecho aumentar la matrícula a más de más conozco, realiza desde años atrás intensa labor social. Una cuatro mil alumnos, cuando hace dos años apenas alcanzaba a tres mil.

—¿Y en cuanto al personal de la enseñanza?

—El Gobierno ha hecho bien en llevar buenos elementos a la provincia. Los colegios secundarios de hombres tienen personal titulado, con hojas de servicios que hablan de méritos positivos. De los noventa y tres maestros primarios de Tacna, treinta y cuatro son normalistas, cincuenta y tres propietarios por haber rendido los exámenes del caso, y sólo seis interinos.

Todos, casi sin excepciones, trabajan abnegada, entusiasta, patrióticamente. El Instituto de Arica, para hablar del departamento que res. Buen ejemplo, y creo que no hay indiscreción en decirlo, es el del maestra, la Directora de la Escuela Superior N.o 2, es honra del magisterio nacional, por una dedicación que llega al sacrificio. Para apreciar la labor del maestro en aquella zona, hay que recordar que labora en las condiciones más duras del país.

—¿Podría decirnos por qué?

—La provincia de Tacna es un archipiélago. Cada centro poblado, una isla. Entre una y otra isla, queda el desierto desolado, abrasador, que debe cruzarse a lomo de mula por caminos labrados en la arena, a veces al borde de temibles precipicios. Dentro de aquella isla, el maestro, más frecuentemente la maestra, con espíritu cultivado, con ideales superiores, deben vivir en un ambiente en que predomina el indio aymará, ignorante, primitivo, al que hay que civilizar. Dentro de aquel mundo reducido y mísero, debe vivirse por años, sin más compañía que la de tres o cuatro empleados públicos que padecen también de nostalgia, y que como todos esperan durante meses interminables la aprobación de los presupuestos...

—¿Y qué remedios propondría usted para mejorar esta situación?

—Tacna,—no hay casi qué decirlo—debe tener los profesores más jóvenes, más entusiastas, más patriotas. Tenemos allá una cruzada grande y hermosa, que necesita de guerreros avezados. Para conseguirlos, hay que mejorarles su renta; hay que alentarlos con privilegios, como los de abonos de tiempo para la jubilación, o el traslado periódico a ciudades en que la vida tenga mayores atractivos.

—Sin embargo, ¿decía usted que los resultados hoy obtenidos no eran malos?

—Es esa precisamente la mejor alabanza del profesorado de aquella provincia. En las ciudades de Tacna y Arica principalmente, se hace labor efectiva y encomiable.

A cien kilómetros de distancia de Tacna, en Tarata, las escuelas son colmenares que están formando los ciudadanos que en veinte años más nos darán una patria próspera en aquella zona. Nada se descuida en ninguna parte, ni las conferencias pedagógicas, ni las veladas patrióticas, ni las fiestas en cada aniversario cívico. Las exposiciones de trabajos escolares han sido el año último toda una revelación. En Arica, se ha conseguido formar hasta una biblioteca de cinco mil volúmenes, para la que no se ha pedido ayuda fiscal; y que, no obstante, es una de las mejores o la mejor del Norte.

—¿Cree usted que el público estará satisfecho de esta obra educacional?

—Tengo motivos para opinar que sí. Las juntas de alcaldes de Arica y Tacna ayudan eficazmente a la enseñanza. La iniciativa particular ha mantenido en Arica una escuela de proletarios y escuelas nocturnas de adultos para hombres y mujeres. La prensa colabora francamente al lado de los maestros.

Por último, el pueblo nos da dinero cada vez que lo pedimos con fines de educación. El nos costea, por ejemplo, la actual excursión, que es todo un éxito escolar y que no cuesta un centavo al Estado, siendo que no demandará un gasto quizá no menor de diez mil pesos...

En el Círculo de Matemáticas

Como lo anunciamos oportunamente, ayer sesionó el Círculo de Matemáticas.

Además de tratarse en dicha reunión de diversas cuestiones pendientes, el profesor don Generoso Moreno dió una interesante conferencia sobre **"La homogeneidad y algunas de sus aplicaciones"**.

La forma clara en que desarrolló el profesor Moreno, su conferencia, le valió toda clase de felicitaciones de parte de la selecta concurrencia.

LOS FUNERALES DEL PROFESOR JUAN N. MENESES

En el Cementerio

En nuestra edición de ayer dimos cuenta del fallecimiento del distinguido profesor de Historia del Liceo de Aplicación, don Juan N. Meneses.

Decíamos que el señor Meneses era profesor fundador del Liceo, contando cerca de 34 años de servicios en la instrucción pública.

EN EL LICEO

Tan pronto se supo la triste noticia, la Dirección del Liceo Aplicación se apresuró a dar los pasos necesarios para trasladar los restos mortales a uno de los salones del establecimiento.

En efecto, horas más tarde se erigió en el Aula Magna del Colegio una severa capilla ardiente, y se dispuso que la guardia de honor estuviera a cargo de los que habían sido alumnos del profesor fallecido.

LOS FUNERALES

A las 3 de la tarde de ayer, partió el cortejo fúnebre hacia el Cementerio General.

Formaron en el acompañamiento el Rector y pro-Rector de la Universidad, señores Gregorio Amunátegui, Carlos Mondaca, el Rector del Liceo, don Julio Montebruno, profesorado del Liceo y de algunos otros de la capital, los alumnos, exalumnos y scouts del establecimiento.

LOS DISCURSOS

Hicieron uso de la palabra, inmediatamente antes de procederse a la exhumación de los restos mortales, don Luis Pérez, a nombre del profesorado; don J. Tejeda, a nombre de los alumnos, y don Agustín Cannobio Z., a nombre de los exalumnos.

El profesor de Historia del Liceo de Aplicación, don Luis Pérez, habló en términos muy sentidos, a nombre de sus colegas del establecimiento, bosquejando la larga carrera de treinta y cuatro años de magisterio del extinto, quien entregó sus energías y su vida misma en aras de su noble carrera, esperando en los últimos años de su vida la ansiada hora del descanso; pero llegó antes la muerte. Cayó agotado en el servicio tan desgastador e ingrato de su profesión, dando hasta sus últimas energías, pues aún en el lecho de muerte soñaba en volver a reunirse con sus discípulos cuya alegría él celebraba y compartía en los deportes a que era naturalmente atraído".

Cursos Crisol

HORARIO DE CLASES

Hoy funcionarán estos cursos, conforme al siguiente horario, que es el definitivo:

8 a 10 y media:
1) Aritmética, curso elemental.
2) Aritmética, curso medio.
3) Química experimental.
8 a 11 y media.
4) Inglés.
9 a 11 y media:
5) Instalaciones eléctricas.
6) Trigonometría.
7) Dibujo técnico.
8) Algebra.
9) Mecánica.
10) Automóviles.
11) Electricidad (curso elemental.)
12) Electricidad, curso medio.
13) Torneros mecánicos.
10 y media a 12 y media:
14) Soplado en vidrio.
15) Geometría.

El curso de taquigrafía que estará a cargo de una distinguida profesora, iniciará sus clases el Domingo 17 del presente. La matrícula para este curso se cerrará el próximo Domingo. En él se admiten señoritas.

Bar y Restaurant Bavaria
se vende. Bandera 819. Tratar y llaves.
SANTO DOMINGO 1044

LA ENSEÑANZA COMERCIAL

EL VICE-PRESIDENTE DEL CONSEJO RETIRO LA RENUNCIA QUE HABIA FORMULADO

Lo que opina de esta rama de la educación el ex-miembro del Consejo de Enseñanza Comercial, don Guilermo Subercaseaux

En informaciones anteriores hemos dado cuenta de las incidencias que se han producido dentro del Consejo de Enseñanza Comercial y agregado que esta institución está en un momento de crisis que últimamente culminó con la renuncia del actual vice-presidente, don Salustio Barros.

Para obtener algunas noticias de la marcha general del servicio y de la influencia que en ella corresponde al Consejo, nos entrevistamos con uno de los más distinguidos miembros de dicha institución: don Guillermo Subercaseaux.

—¿Qué nos puede informar usted respecto de la enseñanza comercial?

—Hace ya más de dos años que renuncié en forma indeclinable a la vice-presidencia de la Comisión de Enseñanza Comercial y dejé también de formar parte de ella.

—Díganos, señor, ¿por qué renunció?

—Porque me encontré en desacuerdo con ciertas decisiones de la Comisión y más que todo esto, porque me ví en la imposibilidad de hacer una labor conveniente. La forma en que se desempeñaba la vice-presidencia de dicha Comisión, era, a mi juicio, deficiente. En diversas ocasiones pedí su reorganización y nunca fuí atendido. Por otra parte, desde que se comenzó a llevar la política a la Comisión, yo me encontraba de más en ella. Mi propósito en materia de nombramientos y ascensos consistía únicamente en inspirarme en los intereses de esta importante rama de la instrucción pública, teniendo debidamente en cuenta los derechos del profesorado especialista, adquiridos en sus años de servicios o en mérito de sus aptitudes para la enseñanza.

—¿Qué remedio propone usted para exterminar estas deficiencias de la enseñanza comercial?

—No veo otro que el de reorganizar la Dirección de la enseñanza comercial por medio de una ley especial. Comprendo la casi imposibilidad que existe en el despacho de las leyes; pero no veo otro remedio adecuado.

En efecto, las reorganizaciones por medio de decretos tiene el gravísimo inconveniente de no ofrecer garantía alguna de estabilidad. Un Ministro las hace y otro las deshace o modifica.

—¿Estima usted conveniente entregar esta rama de la enseñanza al Consejo de Instrucción Pública?

—Tengo a este respecto las ideas que ha sustentado en diversas oportunidades la Sociedad Nacional de Profesores. Creo que la enseñanza comercial debe tener un Consejo Directivo Especial, compuesto de personas aptas y de preparación para este ramo. La instrucción primaria tiene ya su Consejo. La secundaria deberá tener también un Consejo Especial y otro la instrucción superior o universitaria. De esta manera, cada una de las ramas de la instrucción pública, tendría un Consejo especialista a su cabeza. Los presidentes de todos estos Consejos podrían constituir lo que nuestra Constitución denomina la Superintendencia de la Instrucción Pública.

AVISOS ECONOMICOS

Imprenta Echeverría

AGENCIA DE "LA NACION"
Avisos y suscriciones hasta las 9 de la noche
SAN DIEGO 1233 — TELEFONO 23
(Matadero)
Libretas y cuadernos por mayor y menor. Artículos para escritorio. Se atienden pedidos de provincias. Descuentos a los comerciantes. Trabajos rápidos y económicos.

AVICULTURA Y CULTIVOS

PARA QUE SUS GALLINAS PONGAN, siémbreles maravilla, alfalfa, trébol. Semillería Adolfo Rillón. Morandé 720. 12-J.

CANARIOS, VARIAS RAZAS, PAJARERAS baratas. Dieciocho 586. 10-J

CANARIOS ESPECIALES, BELLAVISTA 275, frente la Infancia. J-10

CRIADERO LEGHORN VENDESE. Verlo y tratar: Andes 4235, de 8 a 12 M. 11-Jun

VENDO CIEN PALTOS. CARMEN 319, altos. 10-Jun

SE VENDE PLANTAS DE NARANJOS, duraznos, nogales, etc. y gran variedad de papas de flores. Por mayor y menor: Lo Ovalle, paradero 16. Chacra Las Mercedes. 11-F.

GALLOS CATALAN DEL PRAT vendo. Maestranza 864.

SEMILLA ALFALFA DE PROVENCE, importada, del Huasco, hija de Provence lawngrass, raygrass, atriplex semibraccata, trébol enano, trébol rosado-maravilla, hortalizas y flores, recibió Semillería Adolfo Rillón. Morandé 720. 16-F.

TIERRA DE HOJA PARA JARDINES, $ 3 saco. Matucana 1525. 13-J.

QUINTA DE ARBORICULTURA ofrece 25,000 duraznos injertados planta preciosa, $ 100 ciento; 5,000 almendros, $ 70 ciento; manzanos, perales, ciruelos, damascos, etc., $ 100 ciento. Pida catálogo. Visite depósito. Delicias 2715.

AUTOMOVILES Y CARRUAJES

$ 550, VENDO MAGNETO "BOSCH", alemán, sin uso. Esmeralda 813. Jun—10

CHANDLER TURISMO SIETE asientos, en perfecto estado, rueda repuesto y forros Michelin, completamente flamante. Grajales 2275. J-21

POR NO PODERLA ATENDER véndese una góndola Ford nueva, 18 asientos, tipo Francesa, con cortinas y forros repuesto. Diríjanse a Casilla 1029, Valparaíso. J-30

POR NO PODERLA ATENDER véndese una góndola Ford, nueva, 18 asientos, tipo francés, con cortinas y forros repuesto. Diríjanse a Casilla 1029, Valparaíso. 10-J.

CAMION AUTOMOVIL, CON MOTOR Ford, carrocería importada, rejillas laterales y toldo; todo con poco uso y en muy buen estado. Precio: $ 4,800. Verlo: Vicuña Mackenna 272, de 2 a 5 P. M. 10-J

AUTOCAMION A PRUEBA VENDO o permuto. Salas 157. 10-J.

SOLIDO CARRETON VINERO, nuevo, vendo ocasión. San Pablo 4520. 10-J.

CAMION MARCA BERLIET APROPIADO para transformarlo para pasajeros, véndese: en San Diego 2197 10-J

VENDO CHASSIS Y CAMION CARGA Ford. Teatinos 76. 10-J

CARRETELA DE OCASION VENDO. Carnot 46, Llano Subercaseaux. 10-F.

OCASION, VENDESE AUTOMOVIL en buen estado a propósito para transformarlo en autobús; fuerza 40 caballos cuatro cilindros; ferretería de 1.a clase, ruedas de madera y neumáticos sin uso. Verlo en el Garage Hudson, Dieciocho 745. Tratar mismo Garage con J. Larraín. 10-J

VENDO CARRETELA CON CABALLO aperado. Avenida Chile 275, Vista Hermosa. 11-J

AUTO SPORT, OTRO TURISMO, se venden ocasión. Doce de Febrero 27. 10-J

CARRETELA GRANDE, CON DOS caballos y todos sus aperos, en perfecto estado, vendo. Mapocho 3350. 11-Jun

VENDO BUENA CARRETELA FERRETERIA Patriz, con un caballo que arrastra 18 quintales métricos, en $ 1,500, en Santa Isabel 750, entrando por Manuel Infante. 10-Jun

AUTOMOVIL CHANDLER, TURISMO, 7 asientos, 5 forros nuevos, gran ocasión, por viaje, $ 9,300. Garage Bondi, Erasmo Escala. J-11

VENDO BUENA CARRETELA APERADA con o sin reparto. Aldunate 1150. J-10

COMPRO CARRUAJE 6 ASIENTOS, con dos caballos, listo para usarlo. Dirigir ofertas a Ramiro Ramírez. Casilla 3814. 11-.

VENDO AUTO FORD BUEN ESTADO. Tratar 12 a 2 tarde. Pedro Lagos 589. 11-F.

SE VENDE UN COCHE DE DOS ruedas para nueve personas. — Manuel Tompson 3426. J-10

CAMION DOS RUEDAS, TOLDO, vendo. Ecuador 3456. F-10

RADIADORES DE AUTOMOVILES compro, aunque despedazados: Sotomayor 261. J—10

BICICLETA VENDO DE OCASION. Errázuriz 1110. J-11

CARRETELA PRECISO MUY LIVIANO para caballo chico. Escribir todo detalle, precio y en donde puedo verlo. Dirigirse: casilla 3169.

AUTOMOVIL LIMOUSINE, COMPRO contado. Ricardo, Correo 4.

OCASION: AUTO 7 ASIENTOS, carburador Zenit, magneto Bosch, motor a prueba $ 4,000. Echaurren 546. 12-F.

FORD COMPRO POR MENSUALIDADES. Referencias: Riquelme 759, casa 2. J-11

DE OCASION COMPRASE COCHE dos ruedas. Dirigirse: San Diego 262. J-11

VENDO BICICLETA GRIFFON. Sama 1650.

CARRETONES PANADEROS, CARRETELAS, coches de dos ruedas nuevos y usados, vendo ocasión. Avenida La Paz 261.

AUTOMOVILISTAS: FORD, APROVECHEN 10, 15, 20 o|o, según compras de repuestos para sus automóviles. San Pablo 3236, próximo Matucana. Julio 10

AUTO FORD PERFECTO ESTADO, vendo ocasión. Vicuña Mackenna 569. J-11

VENDO DE OCASION CARRETELA con arneses dos caballos. Nataniel 825.

BICICLETAS DE LA GRAN MARCA Alcyon llegaron. El campeón Bartolomé Coll, vencedor en la carrera en carretera La Cisterna, San Bernardo, Puente Alto, La Cisterna, véndense.—Bertrand Tisné, Castro 141.

VENDO VICTORIA FLAMANTE con arneses. Avenida España 338. J-12

AUTO GONDOLA PARA 18 PASAJEROS y asegurada en $ 10,000, se vende de ocasión. República 89. J-11

SE VENDEN FORROS USADOS para autos. Tratar: Weir y Cía., Estado esquina de Plaza. J-11

CARRETON PARA REPARTO CARNE, con caballo y arneses, vendo. 10 de Julio 481. 12-J.

VENDO DE OCASION AUTOMOVILES. $ 3,600 y $ 2,800. Río Janeiro 466. 11-J.

AUTOMOVILISTAS: DE OCASION vendo lote herramientas. Romero 2742.

NEUMATICOS: VULCANIZACIONES sólidas y perfectas, ejecuta el taller "La Estrella". Brasil 25-B.

COCHECITO 2 RUEDAS, MUY SOLIDO, $ 550; arnés tiro solo, $ 100; caballo, $ 150, vendo. Lord Cochrane 1250.

BUENA CARRETELA, VENDO. Lord Cochrane 1250.

ARRIENDOS (NECESITAN)

DESEO ARRENDAR CASA CENTRAL, de 4 a 5 piezas, luz eléctrica, baño. Canon: hasta 300 pesos. Dirigirse a G. Ch. Casilla 81 D. 10-J

SE ARRIENDA GALPON CERRADO para guardar, auto o taller. A. República N.o 34. 10-J

ARRIENDO PARA NEGOCIO U oficina excelente departamento. Tratar: San Martín 64. 13-J

PROPIETARIOS: NECESITO 1.o de Julio casa-quinta, con garage, en Avenida Irarrázaval, límites: Avenida Salvador y Pedro Valdivia. Canon, $ 500. Ofertas: Santo Domingo 2465. 10-J

DESEO ARRENDAR CASA 3 A 4 piezas, fuera dependencias. Dirigirse: Casilla 3103. 10-Jun

SE DESEA ARRENDAR UNA CASA situada entre Plaza Italia y Pedro de Valdivia, cerca de los carros, no muy grande, pero con bastante terreno, con promesa de venta si fuera posible. Ocurrir a esta imprenta. — Guillermo Cruz. 13-F

EXTRANJERO NECESITA ARRENDAR pequeño chalet. M. A. Z., casilla 69-D. J-11

NECESITO CASA CENTRAL, SALON grande academia baile. San Pablo 1714.

CASA POCAS PIEZAS, BASTANTE fondo, cerca carros, necesito arrendar. Moneda 1564. J-11

DEPARTAMENTO AMOBLADO NECESITASE con baño, 2 ó 3 piezas. Ofertas: A. L. 33. Correo Central. J-11

NECESITASE CASA PARA INDUSTRIA y habitación. De Catedral a Alameda y Amunátegui a Brasil. San Pablo 1414.

NECESITASE ARRENDAR CASA moderna, en barrio central, para matrimonio solo. Casilla 2568.

ARRIENDOS (OFRECEN)

SE ARRIENDAN BUENAS PIEZAS con y sin muebles. Vicuña Mackenna N.o 345. 10-J

GALPON, APROPIADO PARA INDUSTRIA arriéndase, en Avenida Santa María, esquina de Carlos Walker, con superficie de 6540 mts2., de los cuales 3,000 mts2. son techados y con piso asfaltado. Referencia: Frigorífico "San Cristóbal". Bellavista 0415. Teléfono 1272. Casilla 812. 10-J

$ 430 ARRIENDASE ESPLENDIDOS altos, 8 habitaciones familia, servicios completos. Recoleta 754, 3-5. J-11

SE ARRIENDA UNA CASITA Y un garage. Esperanza 66.

DEPARTAMENTO CHICO A MATRIMONIO solo. Vivaceta, frente San Luis. J-11

$ 150 ARRIENDASE DESDE EL 15, casa Moneda 3153. Tratar: Moneda 3151. 12-J

EN BARRIO NORTE RECOLETA se arriendan dos chalets y una casa en bajos, seis piezas habitación, servidumbre, gas y luz eléctrica. Canon, $ 300. Para verlos y tratar en Recoleta 1207. J-12

$ 150 ARRIENDASE CASA 5 PIEZAS, patio, nueva, bonita y cerca carros. Sierrabella 1367.

ARRIENDASE ESPLENDIDO DEPARTAMENTO balcón, piezas, con pensión, matrimonios, jóvenes. Recoleta 356.

PIEZA O DEPARTAMENTO A persona honorable arriendo. Sevilla 1292. 11-F

COMODAS CASAS SE ARRIENDAN. Huérfanos 3047. Canon $ 165. Gas y luz eléctrica. Tratar en la misma. 12-F

160 ARRIENDO CASA TODA COMODIDADES, aseada, tiene 5 piezas fuera servicio, patio, etc., luz eléctrica. Para verla y tratar: Tegualda 1352, entrando por Santa Isabel.

$ 205 Y 225 ARRIENDASE CASAS buen estado, espléndida fachada, siete piezas, dos patios, gas, electricidad dos carros, toda comodidad. — San Diego esquina Maule. Llaves, Maule 1952. 11-F.

$ 250 ARRIENDASE CASA CHICA, espléndida fachada, bien tenida, Jofré 15 esquina Vicuña Mackenna. — Llaves, almacén esquina. Tratar, dueño, López, Compañía 1223. 11-F.

300 ARRIENDO CASA CHICA, nueva. Fontecilla 76 J. Tratar, 2 a 4 11-F.

ARRIENDASE CASA SEIS HABITACIONES, dependencias, patio, $ 350. Sotomayor 334. J-12

SE ARRIENDA LA CASA CENTRAL, nueva, elegante, con calefacción. Avenida Cumming 556.

SE ARRIENDA UN LOCAL PARA negocio. San Pablo 2343. J-12

$ 90 DEPARTAMENTO ALTOS independiente, ventanas calle, electricidad, arriéndase. Cochrane 759.

ARRIENDO CASA CERCA ALAmeda, 6 piezas familia, 3 del servicio, patios galería, huerto aseado, gas, electricidad. Llaves: Riquelme 38.

ARRIENDASE CASITA DOS PIEzas, patio, $ 65. Cité Catedral 2258.

ARRIENDO DEPARTAMENTO CAlle, 3-4 piezas. Baño, luz eléctrica, cocina, pieza empleado, sin muebles. Huérfanos 2460. 13-J

CENTRAL, PIEZA INDEPENDIENte a matrimonio o caballero solo, arriendo con o sin muebles. Amunátegui 75. 12-J

SE ARRIENDAN PIEZAS, CON sin muebles, caballero solo. Dardignac 215.

ARRIENDO MAGNIFICAS PIEZAS. Gay, entre Castro y Ejército.

ARRIENDO HIGIENICA, BIEN amoblada, central; caballero. Carmen 177. 11-J

PIEZA, BALCON, BAÑO ANEXO, arriendo a persona sola. San Diego 57. J-10

SEÑORA DISTINGUIDA ARRIENda una pieza, sin pensión. Correo Central, Violeta. J-10

ARRIENDO TRES PIEZAS, LUZ eléctrica. San Francisco 350. J-14

ARRIENDO COMODAS PIEZAS con pensión. Santa Rosa 336. J-11

SE ARRIENDA UNA PIEZA A persona sola. Castro 598, altos.

A PERSONAS HONORABLES ofrécese buen departamento. Bandera 161, altos.

ARRIENDASE QUINTA FRUTAL, cultivable, cuadra tranvías Recoleta. Dirigirse. Claras 683.

ARRIENDASE CASITA TRES PIEzas. Blanco Encalada 2867.

ARRIENDO UNA PIEZA A PERsona sola. Arrate 128. 11-F.

ARRIENDASE CASA CUATRO PIEzas grandes. Cuevas 1329. 11-F.

$ 280 ARRIENDO CASA RECIEN construida, siete piezas, baño, luz, arboleda, calle Sevilla 1345, una cuadra carros Palma. Prefiero matrimonio extranjero. 11-F.

SAN BERNARDO, SE ARRIENDA casa nueva muy asoleada, con linda quinta, frente a tres calles, a familia sin niños chicos. Canon $ 300 mensual. Barros Arana 728. 12-F.

ARRIENDASE CASA ESQUINA para negocio con 5 piezas y 5 casitas de 2 piezas cada una. Tratar Cochrane 1434.

[ARR]IENDO ESPLENDIDO LOCAL para bodega o lechería, tiene instalaciones de luz, alcantarillado, teléfonos, pesebreras, etc. Verlo y tratar con su dueño. San Diego 1493.

$ 200 ARRIENDO COMODA CASA, Prat 821. Tratar Serrano 738. 12-F.

ARRIENDO LOCAL CENTRAL PAra negocio con habitación. Tratar: San Isidro 127.

ARRIENDO DEPARTAMENTO. SE presta para negocio. Avenida Italia 1269. 11-F.

PIEZAS PARA MATRIMONIOS solos. Cité San Francisco 684.

$ 400 ARRIENDO FLAMANTE CAsa diez piezas dependencias, baño, corredores. García Reyes 754. Tratar: Catedral y Libertad, Almacén.

80, ARRIENDO CASA, 3 PIEZAS, bien tenidas, altos. Esperanza 1366. Almacén.

ARRIENDASE OFICINA ESPACIOsa. Santo Domingo 860. Tratar al lado N.o 848. 12-J.

$ 250 ARRIENDA CASA ALTOS, 10 piezas. Santa Rosa 881.

CASA ARRIENDASE, BILBAO 193.

ARRIENDO DEPARTAMENTOS DE dos piezas, recién pintadas y aseadas. Canon, $ 70. Ricardo Santa Cruz 566. 12-J.

SE ARRIENDA UNA PIEZA CON o sin muebles a caballero honorable. Carmen 32.

280-230. ARRIENDANSE CASAS bajos, 6 cuadras centro, frente Escuela Dental. Bellavista 511 (1 cuadra Recoleta). 11-J.

ALTOS RECIEN REFACCIONADOS. Santo Domingo 840, arriéndanse. Tratar en los bajos N.o 848. 12-J.

ALTOS DECORADOS, SANTO DOmingo 826, arriéndanse. Tratar en Santo Domingo 848. 12-J.

$ 500 ARRIENDO CASA CERCA DE Alameda, en Arturo Prat, 12 piezas fuera dependencias. Llaves: Huérfanos 1069. Oficina 1, 3er. piso. 10-F

CASA TRES PIEZAS GRANDES SE arrienda, para entrega el 15 Junio. Tratar: Gálvez 207. 11-Jun

$ 800 ARRIENDASE CASA TODO confort 14 habitaciones, 5 dependencias, baño instalado, hall. Verla 2 a 4. Carmen 438. 10-Jun

ARRIENDO CASA PERSONAS HOnorables. Independencia 1151. 10-Jun

SE ARRIENDA CASITA CUATRO piezas, luz eléctrica, $ 95. Aldunate 1159. 11-Jun

ARRIENDASE DEPARTAMENTO. Avenida Matta 1179. 11-Jun

$ 300 ARRIENDO CASA ASEADA, 6 piezas, hall, dependencias. Jofré 351. J-11

$ 130 ARRIENDO CASA A UNA cuadra carros Lira. Santa Elvira 403. J-10

COMODA CASA RECIEN TERMInada, 7 habitaciones, 3 dependencias, arboleda, etc., próxima Irarrázaval, arriéndase $ 350. Salvador 1920. 11-F.

ARRIENDO CASA CHICA, 4 DEpartamentos, servicios, patios. Libertad 1323. 10-F.

ALTOS RECIEN PINTADOS Y empapelados, ocho espaciosas piezas resguardadas del frío por galería vidrios, servicios completos, un paso tranvías ida y vuelta, arriéndase a personas serias sin niños. Porvenir 864. Inmediato Santa Rosa. 10-F.

SE ARRIENDA UN DEPARTAMENto muy central en casa familia honorable. Morandé 368. J-11

ARRIENDO BUENA CASA, HALL, luz eléctrica. Pedro de Oña 79. 11-F.

ARRIENDO CASA, ALMIRANTE Barroso 1799. J-10

CENTRALISIMO, VISTA CERRO, independiente departamento matrimonio o caballeros, arriendo. Tratar Miraflores 382. J-10

$ 300 ARRIENDO CASA GRANDE, con dos patios, electricidad. Vicuña Mackenna 958. 10-F.

SEÑORA SOLA ARRIENDA DEpartamento de dos piezas a matrimonio sin niño. Maipú 462. J-10

$ 200, ALMACEN CON 3 PIEZAS, patio, electricidad, arriéndase en barrio comercial, San Francisco 332. 10-J

$ 11, 18, 30 SEMANALES, ARRIENdo casitas. Chiloé 1740, Administración. 10-J

$ 250 ARRIENDASE CASA. EYZAguirre 568. 11-J.

$ 205 GAY 2121, BAJOS, LUZ ELECtrica y gas, casa aseada, papeles en perfecto estado. Edificios modernos. Carros N.o 17, Avenida España, a una cuadra. Tratar: Padura 599. 11-F.

ARRIENDO LINDA PIEZA AMOblada caballero. Huérfanos 709, casa extranjera. 10-F.

$ 400 ARRIENDO CASA MODERNA, decorada, cinco habitaciones, hall, servicios. Rosario 904. J-10

FAMILIA ARRIENDA DOS PIEZAS bajos. Serrano 523. J-10

SE ARRIENDA UNA PIEZA CON luz para matrimonio solo, muy central. San Diego 227. J-11

¡OJO! UNA PIEZA, CENTRALISImo, arriendo barato. Estado 363. J-10

ALHAJAS

¡NOVIOS! ARGOLLAS ORO, 18 A 14 quilates, ofrece Relojería Sportman, $ 30 par. San Diego 780. 5-Julio.

ANIMALES

$ 185 ARRIENDASE CASA CINCO piezas, familia sin niños. Tratar: Molina 333. 10-J

ARRIENDASE DELICIAS 333, Llaves número 337. Canon $ 1,000. Casa bajos. 18 piezas. Recién pintada, decorada, empapelada. J-15

CABALLO ALAZAN TRES CUARtos sangre, muy elegante, especial para paperchase, véndese en mil cien pesos. Verlo: Bartolomé Cañas 2593, una cuadra de Irarrázaval, bajándose en Pedro Valdivia. J-10

OCASION REGALO BUENOS CAballos de arado, tiro solo. Santa Rosa esquina de Placer. 11-F.

VENDO CABALLO TIRO SOLO. — San Joaquín 483. 11-F.

LINDA YEGUA VENDO BARATA. Martínez de Rozas 3286. J-10

SE VENDE UN CABALLO GARANtido tiro. Gálvez 302. 10-F.

VENDO CABALLO DE TIRO SOLO y de postillón. Dardignac N.o 145. 10-J.

VICTORIA FLAMANTE, ESPECIAL para campo y breack de 4 ruedas, vendo de ocasión. Delicias 2215. 11-F.

CABALLO DE SILLA Y DE CArretón, regalo en $ 90. León Prado 622. J-10

GATITOS PERSAS, BLANCOS, pinos, vendo. Catedral 2735.

BUENOS CABALLOS TIRO SOLO vendo. Lord Cochrane 1250.

COMPRA-VENTA VARIAS

SUELERIA, CURTIEMBRE ANGOra. Betún "Essex" en frascos, excelente calidad. Suelas, cueros, pesos y medidas legítimas. Prat 189. 23-Oc. 1923.

LANA, GRAN LIQUIDACION A 35 pesos arroba. Curtiembre Angora.— Arturo Prat. 1.o Nov.-192

COMPRO CONSTANTEMENTE bronce. 1.20; cobre, 1.40 kilo. Broncería Rova. San Antonio 46. 24-Junio.

ARTICULOS RELIGIOSOS Y GRAN surtido de candelabros ofrece Broncería Rova. San Antonio 46. 24-Junio.

W. C. GRANITO ARTIFICIAL, LOS más higiénicos, económicos y durables. J-30

LAVATORIOS PARA ESCUELAS, fábricas, talleres, diferentes formas según estilo. J-30

GRADAS PARA PUERTAS DE CAlles y escalas. J-30

LAVAPLATOS DIVERSAS FORMAS y colores. J-30

PLANCHAS PARA BALCONES, COcinas, carnicerías y establecimientos de abastos. J-30

RECIBO TODA CLASE TRABAJOS en granito artificial. Fábrica: Avenida Matta 358. J-30

BAÑO ENLOZADO EN BUEN EStado, compro. San Román. Galería San Carlos 31. 15-J.

PAPAS PRIMERA, $ 19.80 CIEN kilos; frejoles coscorrones, burritos, lentejas, garbanzos, nueva cosecha; vendemos desde 10 kilos. Carbones, leñas, pasto, afrecho, cebada. A domicilio. Bodega La Paz, Brasil 776. Teléfono 240. Julio 5

BRONCERIA, TALLERES DE DOrados, plateados y niquelados. Broncería Bove San Antonio 46. 24-F.

AJO QUILLOTANO EXTRA PARA semilla, $ 8 mil. Salas 157. 10-J.

PATINES LLEGARON, BERTRAND Tisné. Castro 141. 10-F

BODEGUEROS: VENDO EN SAN Javier 3.000 arrobas chicha, dirigirse: Casilla 51. F-21

COLCHONES, REFACCION A DOmicilio. San Diego 9. 15-J.

AGRICULTORES: RASTRAS DE 20 clavos reforzadaos, $ 200 c/u.; arados 18, 19 y 19 1|2 y todos sus repuestos, arneses y cuartas aradoras, formalina, sulfato de cobre, grasa de pino, sal en piedras, etc., y en general completo surtido de artículos para agricultura encontrarán a muy bajo precio en Rosas 961, entre Puente y 21 de Mayo. J-10

OCASION VENDO COCINA GAS, $ 150. Padre Mariano N.o 94, Providencia. J-10

PATINES, DE OCASION, VENDO. Maestranza 538. 10-J

COMPRO DENTADURAS, DIENTES usados. San Pablo 2571. 11-Jun

TABLA DE ALAMO DE 1 POR 7" U 8" se compra por carros en Estado N.o 156. 11-F.

PLOMO EN BARRA O PLOMO viejo se compra en Estado 156. 11-F.

VENDESE UTILES DE CARNICEría y se arrienda el local con casa habitación por no poderlo atender. Santiago 1121. J-12

CAPOTILLO VENDE EL "DESVIO Giaconi". J-10

ESTANTERIA PARA BOTICA MOStradores mármol, vendo de ocasión. Verlos en Buenos Aires 461. J-10

VENDO ESCOPETA DEL 16 DOS cañones. Lord Cochrane 1638. J-10

VENDO COCINA A GAS ALONSO Ovalle 1140. J-10

¿TRIGO TOSTADO? HARINA DE trigo tostado, para confeccionar delicioso ulpo, insuperable alimento para desayunos y onces. Venta almacenes mayor, casilla 92. 13-F.

80 TAMBORES NUEVOS, ZINC, vendo. Nicolás Valdivieso 63, Final carros 12. J-11

ROMANA DE 500 KILOS, VENDO barato. Bulnes 216. J-10

MONTURA CHILENA CURICANA, cuero carpincho, elegante, regalo. — Nataniel 1179. 10-F.

VENDO ROMANA DE 1,200 KILOS Sotomayor 61. 11-J

VENDO UTILES CARNICERIA. Andes 3727.

MEDIDOR AGUA 1|2 PULGADA, perfecto estado, véndese ocasión. Vergara 694.

ESCOPETA FLAMANTE, FINA, $ 130, véndese. San Francisco 1468. F-11

COMPRO ROMANA HASTA MIL kilos. Bolsa de Comercio, oficina 312. J-11

EXCUSADOS REGLAMENTARIOS, cómprase siete. Precio: casilla 2595.

VENDO ARMARIO, MOSTRADOR, peso, y lote mercaderías de almacén. Huemul 908. J-12

VENDO MONTURA CHILENA perfecto estado con todos sus aperos de ocasión. Lira 636.

MARMOL EN PLANCHAS VENDEse. Bilbao 49. J-11

ESCOPETA TRES CAÑONES, ACEro Krupp, cal: 16, ocasión. Casilla 2524.

LAMPARA DE BRONCE MACISO de 5 luces eléctricas, vendo. Compañía 2858.

COMPRO BOLAS Y PAÑO PARA billar, con poco uso. Santa Isabel 0279, casa 3.

REJA FIERRO, VENDO OCASION. Prat 353.

SE VENDEN DESPERDICIOS DE suela. Talleres Vuletich, Moneda 2770. J-12

VENDO ROMANA 500 KILOS. COchrane 1199. J-12

CAJA FONDO NUEVA, GRANDE, horno ensayador, copelador número cinco, vendo. Avenida General Velásquez 45.

CAÑERIA DE VENTILACION VENdemos. Delicias 2215. 11-F.

VENDO GRAN LAMPARA ELECtrica cristal bacarat, mesita marquetería antigua. 11 a 3 Huérfanos 1886. 11-F.

AFRECHO, AFRECHILLO, HARIna de frejoles ofrece La Granadina, Avenida Matta 1460. Teléfono 113, Parque.

FAROLES PARA VICTORIAS VENdo y arnés tiro solo. Avenida Matta 1456.

MONTURA CHILENA CURICANA, cuero carpincho, elegante, regalo.— Nataniel 1179. 10-F.

COMERCIANTES: LLEGO GRAN remesa de leña, papas, porotos, trigo, etc., coke a precio de fábrica. Ofrece Bodega Melipilla, San Diego 1276, Teléfono 237, Matadero.

COCINA IMPORTADA, A CARBON, vendo ocasión. Riquelme 777. J-10

VENDESE ESTANTERIA FINA, con vidrieras tendidas, con espejos, mostrador, $ 1,100. Muebles peluquería en $ 2,000. Lira 53.

$ 150 REGALO DOS MOSTRADOres con vidrieras y un estante. Campbell N.o 7, frente a Laiseca.

VENDESE UN MOSTRADOR, ARmazón, un lustrín y escritorio, todo $ 100. Bulnes 719. 11-J

SE VENDE MIMBRE. GERMAN Riesco 4631. 11-J

CARBON ESPINO, QUILLAY, COke, precio fábrica: uledra, Penco, lo mejor y el más bajo precio, ofrece La Granadina. Avenida Matta 1460. Teléfono 113, Parque.

BANCO TROSADOR DE LEÑA Y palo picador, vendo. Avenida Matta 1456.

LLEGARON ACEITUNAS, $ 2.20 kilo; secas, $ 1.00. Gálvez 630.

SILLA INGLESA APERADA, OCAsión, vendo, $ 90. Madrid 1293.

OCASION, $ 140 VENDO COCINA importada. Gálvez 478.

SE VENDE UN ESTANTE, PUERta con vidrios. San Isidro 1442.

PAJA LARGA PARA EMBALAJE, ofrece La Granadina. Avenida Matta 1460. Teléfono 113, Parque.

PASTO 1.o, 2.o CORTS, CAPOTIllo, trigo blanco, pida a La Granadina. Avenida Matta 1460. Teléfono 113, Parque.

LEÑA TROZADA SECA, SACO REtobado, 5; granzas, trigo, saco, $ 14. La Granadina. Avenida Matta 1460.

PASTO, LEÑA, COMPRO CUALquier cantidad. Avenida Matta 1460. 24-M.

PAPAS AMARILLAS CAZUELA, de 1.a, ofrece La Granadina. Avenida Matta 1460. Teléfono 113, Parque.

QUEMADORES KOSMOS REALIZO, Blanco Encalada 2765. J-11

[illegible]

VENDO NEGOCITO DE PUESTOS varios, por no poderlo atender. San Pablo 3017. 10-J.

VENDO LAVANDERIA POR VIAJE urgente, mensuales y buena clientela, a mitad de su precio. Lavandería Central, Moneda 1462. J-10

SE VENDE UN NEGOCIO, BLANCO Encalada 2888, esquina San Alfonso, espléndida situación. Jul—1

VENDO CARNICERIA, CHANCHEría y verdulería. Avenida Matta esquina San Francisco. 12-F.

POR VIAJE URGENTE VENDO MI [illegible] carnicería con espléndida clientela al contado con derecho a la posesión, en Cochrane N.o 943. 10—F

POR AUSENTARME DE LA CAPItal vendo acreditado negocio de abarrotes. Matucana 79. J-10

VENDO ESPLENDIDO ALMACENcito, muy barato, buena clientela, buena posición, por enfermedad. Manuel Rodríguez 1010. 10-J.

GRAN PANADERIA, BODEGA frutos del país, fábrica pasteles, almacén abarrotes, taller relojería central, véndese. Morandé 833. 11-J

VENDO PELUQUERIA Y CIGArrería, por no poder atenderlas, en San Diego 1505. 10-Jun

ALMACENCITO ESQUINA, CON habitación, véndese barato, por no poderlo atender. Avenida Matta 329. J-10

VENDO NEGOCITO PUESTOS VArios, clientela garantida. Moneda 2085. J-11

CASA PENSION CON 22 PIEZAS, amobladas con toda comodidad vendo urgente. San Francisco 210. 10-F.

VENDO NEGOCIO ABARROTES, espléndida situación. Cochrane 434. J-11

NEGOCIO SURTIDO, APROPIADO para señora, capital, dos a cuatro mil pesos, vendo. Rosas 2341. 11-J

SE VENDE CASA DE PENSION. Eyzaguirre 1086. 10-J.

VENDO ACREDITADA PENSION y cena. San Diego 1407. 11-F.

BARRIO COMERCIAL VENDO DE ocasión negocio de abarrotes, por enfermedad del dueño. Avenida Matta 1450. 10-M.

HABIENDO COMPRADO LA CARnicería y chanchería "La San Vicente", San Diego 1271, al señor Roberto Lecaros, no respondo por ninguna cuenta.—L. García. 11-F.

VENDO COCINERIA ACREDITAda, bastante clientela, por viaje, $ 1,000. Victoria 1111. 10-F.

COMPRO BAR RESTAURANT, 2.a categoría. San Diego 1919. 11-F.

HABIENDO COMPRADO EL NEGOcio de menestras a Francisco Pinto, Mapocho 3826, no respondo por ninguna cuenta. — Juan E. Yáñez. 11-J

CARNICERIA VENDESE, BARATA buena venta, doy a prueba. Tratar: Herrera 079 A. J-10

LIBRERIA CERCA ESTACION Central, vendo $ 20,000. Facilidades para el pago. Casilla 4524. J—10

LAVANDERIA CON SU CLIENTEla, véndese. Tratar: Domeyko 1771.

CUEROS CABRIOS Y DE OVEJA, vendo el Desvío Giaconi. J-11

GRAN CASA PENSION ANTIGUA, acreditada, espléndido negocio, vendo. Auhamada 17, oficina A.

VENDO NEGOCIO MENESTRAS buena situación, sin competencia. $ 4,000. Molina 421. J-11

VENDO NEGOCIOS DE: ABARROtes, carnicería, librería, bar, hotel, pensión, taller mecánico, peluquería, establo, pastelería, comestibles, billares, tostaduría de café, desde $ 1,000 hasta $ 80,000. La Bolsa 27-B.

HABIENDO COMPRADO EL NEgocio de restaurant a Luis Cruz, no respondo por cuentas pasado tres días. Vitacura 124. Roberto Núñez. J-12

OCASION: $ 2,500 VENDESE PENsión, bajos, con instalación completa, 18 piezas fuera dependencia. Situación central. Tratar, Alameda 1325.

POR ENFERMEDAD VENDO MItad su valor la mejor peluquería instalada pleno centro, casilla 3325, Valparaíso. Fotografía, establecimiento puedo verla Dardignac 83, casita I. 19-F.

VENDO LA ACREDITADA PERfumería La Joven Francia, con sus maquinarias y materiales, lista para trabajar. Loreto 147. J-11

POR VIAJE URGENTE VENDO en muy buena condición mi negocio abarrotes. Casa de habitación muy cómoda, apropiada a cualquiera industria. Contrata cuatro años. Santa Rosa 697. J-12

VENDO NEGOCITO PUESTOS VArios. Cochrane 1199. J-12

$ 1,000 VENDO MERCADITO, puerta conventillo con una mesa comedor. Nataniel 850. 13-J.

BOTICA, ESTANTERIAS VENDO.— Ñuble 1337. 11-J.

DE OCASION VENDO ACREDITAda lavandería. Rosas 1326. 10-F.

CASINO PORTAL EDWARDS. REStaurant, Bar, Pastelería, Cigarrería. Instalaciones en perfectísimo estado. Atendiéndolo debidamente, se puede vender mínimum $ 60,000 mensuales, a más se puede instalar academia de billares, daría buen resultado. Por no poder atender solo, vendo libre de gravámen, dando facilidades de pago. 11-J.

POR AUSENTARME DE LA CAPItal, vendo negocio abarrotes. San Francisco 1735.

DIVERSOS

LA FAMILIA DEL SEÑOR JULIO Espinosa Rodríguez desea saber de él, que actualmente reside en el Norte y ruega a la persona que lo conozca dé noticias a la calle San Ignacio 247.— Santiago. 15 Junio

HOJAS GILLETTE, NAVAJAS Y tijeras, afílanse Portal Fernández Concha, kiosko 9 1|3. 26-O.

COMPRO TERNOS, DELICIAS 3650. J-23

PUERTA BAJA 3x3, OTRAS CAL y madera de construcción realiza. Delicias 3261. 10-Junio.

BODEGA VILLA ALEGRE, OFREce por carros completos papas Corahilas, semilla de los Canales de Chiloé. Dirigirse a José Alonso, casilla N.o 182, Puerto Montt. J-20

VIDRIERIA IRIS. SAN PABLO 1352, frente Prefectura, recibe trabajos marcos, vidrios. Abierto hasta 10 de la noche, todos los días del año. 10-J.

CAJAS REGISTRADORAS DE ocasión. Variados modelos. Garantía perfecto funcionamiento. Facilidades pago. Composturas. Bandera 109. Jul. 5

AL COMERCIO: HABIENDO NOMbrado el 3.er juzgado civil de esta ciudad interventor secuestre para el negocio Restaurant Playa Ancha, ex-Bandera, del cual soy dueño conjuntamente con don Tomás Lickesic, no respondo por ninguna obligación que en lo sucesivo contraiga este señor por especies para el referido negocio. — Luis Velasco. 11J

MANIQUIES ORTEGA, NUEVOS modelos rebajados de precio. Fábrica. Rosas 1869. 19-Julio

LINDO SURTIDO CHICHES, TARjetas para bautizo, azahares para novias. Impresión gratis. Bandera 814. 11-F.

COMPRO DENTADURAS ARTIFIciales usadas, pago mejor precio. Arturo Prat 515. 12—F

$ 148 TERNOS, SOBRETODOS FInos ofrece, Cooperativa Sastrería Agustinas 877. 22—F

BOMBEROS, CHAUFFEURS: VENdo casaca de cuero con sombrero, ocasión. Verla el Domingo. 1282 Lira 1282. 10-Jun

DESEO SABER DE CARLOS CAStro Navarro, su hija Amanda Aurelfana. Correo 4. J-10

LINDAS DENTADURAS, TAPADUras, puentes. En horas, estudios Europa. Alameda 2740. 11-F.

NECESITO SABER DE LUIS RIcardi. Lo Ovalle. Juana de Salas. 10-F.

AVISO: SE RUEGA A LA PERSOna caritativa que haya recogido ayer después de 12 M. a una niña que la mandaron del Hospital San José al Hospicio con una enferma salida de alta, y no la ha entregado a dicho establecimiento, y se ignora su paradero. Agradeciendo al doctor de la Sala del Sagrado Corazón, cama N.o 8, y la voluntad de las buenas monjas que no esparan la familia. Se llama Teresa Martínez, edad: 20 años, morena, pelo cortado en el hospital de San Borja. Se ruega dar noticias a la familia en Benavente 679. J—10

OJO. NO OLVIDEN LAS BALEAres. Sommiers en compostura; tomo medidas a domicilio. San Pablo 2165. J-11

PARAGUERIA, ALMACEN MUSIca moderna. Gran realización por pocos días en paraguas señoras, caballeros, géneros incomparables para trasformaciones, puños, útiles del ramo; taller rápido composturas, seriedad, prontitud. Gran oportunidad instrumentos de música, cuerdas, accesorios. No confundir. Ver para creer. San Diego 111.

PERSONAL. — MI ELENITA adorada: Desde que tu madre me ha negado la entrada a vuestra casa, he perdido la esperanza de obtener tu mano. ¡Siempre esta miserable cuestión del dinero! Yo no puedo vivir sin ti, y deseo ardientemente que nos veamos. ¿Quiéres venir mañana por la mañana a las 10 1|2, a la Reina de las Medias, Ahumada 360? Tú sabes que el negocio está siempre tan lleno que nadie se da cuenta de nosotros. Ven, querida, te espera tu Eugenio.

PROPUESTAS PUBLICAS PIDE el Departamento de Sanidad Militar (Ministerio de Guerra) para la provisión de medicamentos, instrumentos, útiles de curación, etc., para las enfermerías del Ejército. Se abrirán el Lunes 2 de Julio del presente año, a las 3 P. M. en el Departamento de Sanidad Militar. Condiciones y listas en el mismo Departamento, de 3 a 4 P. M. (Véase Diario Oficial). J-12

GRAN SASTRERIA AHUMADA 23. —Avisamos a los socios de nuestros Clubs que en el 25.o sorteo del B. salió el 15 y en el 2.o sorteo del C. salió el 40. Club D. en formación, cuota semanal $ 7 con derecho a 160 pesos.—Femenia y Cía.

SASTRE PARA SEÑORAS RECIBO hechuras. Vendo abrigos, $ 90. Gálvez 72.

CON GRANDES FACILIDADES DE pago entrega luego lo que necesite de tienda, sastrería medida, ropa hecha, calzado, muebles "La Porteña", Cochrane 395, fundada 1883. Casimires extranjeros, nacionales, por metro, géneros de Horrockses, etc.— Todo legítimo, barato. 11-F.

COLCHONES, REFACCION A DOmicilio. San Diego 9. J-15

RACKERTS ECODICE, BARATISImo véndese. Santa Isabel 360.

AGRADECIMIENTOS: DOY LOS agradecimientos a la honradez del propietario del auto 8760, del señor Rafael Herrera, por haber devuelto un maletín con una suma de dinero y documentos de importancia a su dueña, señora Celia v. de Tapia, domiciliada en Quilicura, Panadería El Molino.

PUENTE 590: SASTRERIA PROgreso. Lindo surtido cortes pantalones. Recibe hechuras.

PUENTE 590: TERNOS CASIMIres ingleses negros, azules y colores, $ 170.

PUENTE 590: SASTRERIA PROgreso. Frente torre la bomba. Confección esmerada.

¡ATENCION! ¿LE GUSTA ECOnomizar? Mande virar ternos, sobretodos, trabajo garantido. Hechuras, $ 60. Almirante Barroso 376.

CLUB DE LA REPUBLICA.— CITAse a asamblea general ordinaria para el Jueves 14 del presente, a las 9 y media P. M.— El Secretario. 12-J.

TRABAJADORES: CUOTA, $ 5 TRAjes medida, $ 110; pantalón, $ 25; sobretodos, $ 50. Atiende Domingos. Rebajo precios. V. Mackenna 1080.

SOLDADURA AL OXIGENO TODA clase metales. Especialidad en aluminio. E. Durret, Avenida Matta 905, frente a Chiloé. Julio 10

VENDENSE CUARENTA ACCIONES de la Cooperativa Militar. Tratar: Juárez 885. J-11

SE HACEN PANTALLAS Y COJInes. Huérfanos 1059, Galería Edwards. J-10

ARMERIA, SAN DIEGO 93. COMpongo armas; hago llaves. J-11

FRANCO CHILENA, SALITRES. — Encárgase compra-venta de acciones. Carlos Aldunate Bascuñán. Edificio Ariztía, 1er. piso. Casilla 773.

ESTADO 35, SASTRERIA, EMPOrio casimires y materiales para sastres. 11-F.

ESTADO 35, VENTA DE CASIMIres y toda clase de materiales para sastrerías. 11-F.

ESTADO 35, VENTA DE MERCAderías a precios de verdadera realización. 11-F.

ESTADO 35, VENTA POR METROS de casimires y gabardinas inglesas. 11-F.

ESTADO 35, AQUI ENCONTRARA sargas de lana, choletas, percalinas, crudillos, lonas, crin forro mangas sobretodo, sotanas, hebillas, broches, etc. 11-F.

COPIAS A MAQUINA SE HACEN. San Pablo 2530. Agencia de "La Nación". 11 J

MIMBRE LLEGO BARATO, ESPEranza 1456. 11-J

CLUB DE TEJIDOS "SMART". — Sorteo 30, premiado el N.o 53. Delicias 2778. J-10

CASA OYANGUREN, ALAMEDA 2015, en el sorteo 11 salió premiado el número 54. J-10

HOTELES Y PENSIONES

A PERSONAS DECENTES arriéndanse piezas amobladas, con pensión. Se da pensión de mesa, en casa de familia honorable. Recoleta N.o 409, altos. 30-J.

[PIEZAS] CON PE[NS]ION DE MESA. También a domicilio. Blanco Encalada 1801. 19-J

¡ATENCION! 110 PIEZAS AMObladas desde $ 2.50; comida con vino, $ 2. Gran Hotel Buenos Aires, de Luis Carbone, Delicias 2921. 20-Junio.

HOTEL "BOHEME", SAN ANTONIO 52, ofrece piezas para viajeros y pasajeros; almuerzo o comida 4 platos abundantes, té o café, media botella de vino, $ 2 cubierto. Pensión mensual, $ 100. Junio 26

PENSION A MATRIMONIO O CAballeros piezas amobladas, balcones. Catedral 2679. 11-J

PIEZAS PENSION MUY BUENAS. Compañía 1439. 15-J.

EN CASA DE FAMILIA SE DA pensión y se arriendan piezas con o sin muebles. San Diego 119. 10-J.

PIEZA Y PENSION. PRAT 212. 15-J.

ARRIENDO PIEZAS CON O SIN muebles, con pensión. Rosas 1353, altos. 10-J

SE ARRIENDA UNA PIEZA CON pensión. A. Prat N.o 583. 10-J.

EN CASA SUIZA: SE ARRIENDA, departamento con pensión. Rosas 1130. 10-J

ARRIENDASE PIEZA AMOBLADA con pensión a caballero solo. San Martín 80. 11-J

FAMILIA DA PENSION, PREFIEre matrimonio. A. Prat 306. 11-J

SAN DIEGO 79, UN PASO DEL centro, arrienda piezas con pensión. J-13

PIEZA CON PENSION MATRIMOnio dos jóvenes. Bulnes 25. J—10

CASA EXTRANJERA OFRECE Pieza calle, bien amoblada, con pensión. Alameda 1011. J-11

OFRECE PIEZAS, PENSION, TAMbién de mesa, casa honorable. Brasil 62. 10-J.

ALAMEDA 777, LINDA PIEZA CAlle, amoblada, para matrimonio, buena comida. 10-J

ARRIENDASE PIEZA GRANDE, con pensión. San Francisco 170. 10-J

COMODA PENSION BARATA, EStudiantes, Sazié 2513, entre España y Molina. 10-F.

FAMILIA RESPETO OFRECE buenas piezas, balcones, pensión. Catedral 2429. 10-J

DEPARTAMENTO CON SIN MUEbles, buena comida. Carmen 135. 10-J

FAMILIA RESPETABLE DA PENsión. Maestranza 340. 11-Jun

ARRIENDASE BUENA PIEZA CAlle con pensión. Maestranza 104. 10-F.

EN CASA FAMILIA HONORABLE, se da pensión con o sin pieza, matrimonios, señoras, caballeros extranjeros. Maestranza 471. J-11

ARRIENDO [ELE]GANTES PIEZAS amobladas con pensión. Baño y luz eléctrica. Lira [illegible] J-15

FAMILIA ARRIENDA PIEZA CON pensión. Doce de Febrero 63. J-10

ESPLENDIDAS PIEZAS, BUENA pensión. Santa Rosa 217. J-13

PENSION RECIEN INSTALADA, pensión de mesa y para afuera. Santo Domingo 508. 11-F.

VIÑA DEL MAR, RECOMENDADO por su clima templado. Casa residencial todo confort, comida primer orden, piezas, departamentos para familias, por días y por meses. 684 calle Alvarez, Viña del Mar. 10-F.

$ 160 CON PENSION PARA DOS personas, salón, balcones calle. Huemul 406 esquina Cóndor. 10-F.

ARRIENDO PIEZAS, DOY PENsión a caballeros solos. Madrid 1280. J-11

CENTRALISIMO ARRIENDASE pieza calle, pensión matrimonio. Personas honorables. San Antonio 768. J-10

EXCELENTE PENSION MESA, piezas balcón calle, con, sin muebles. San Diego 103. J-10

PENSION MADRILEÑA. VIAJEROS meses, días. Rosas 1022.

100 PENSION PIEZA AMOBLADA. San Pablo 1714. 12-F.

SEÑORITA DESEA PIEZA PENsión casa familia señoras solas, cerca carro; para 1.o Junio. Indicar precios: J. M. S. Correo Central.

DEPARTAMENTO BALCON A LA calle, arriendo, piezas con o sin pensión. Tocornal 544. J-12

¡ATENCION! ARRIENDANSE PIEzas desde $ 40; pensión, $ 100; con vino, $ 120. Mapocho 1090, esquina Bandera. J-10

VICUÑA MACKENNA, CASA RESpetable arriéndase departamento matrimonio solo o señoras solas. Referencias: Marín 160. J-10

ARRIENDO PIEZA CON O SIN pensión. Pedro de Oña 60. 11-J.

RANCAGUA 53, CERCA PLAZA Italia, arriendo con pensión extensa pieza balcón calle. Mucho aseo. 12-F.

MATRIMONIO, LINDAS PIEZAS amobladas, con pensión, $ 240 mensual. Diarios, 6 pesos persona. Maestranza 543. 11-F.

CARMEN 79, OFRECE LINDAS piezas con pensión. 13-J.

PENSION, PIEZA AMUEBLADA, precio módico, familia. Gálvez 140. 11-J.

LINDAS PIEZAS PENSION MAtrimonio o jóvenes. Catedral 1452. 14-J.

ARRIENDASE PIEZA BALCON, asoleada, pensión. Tarapacá 862. 11-J.

CENTRALISIMO, ARRIENDANSE piezas con pensión, días, meses. Catedral 1257. 19-J.

PIEZA PENSION MATRIMONIO, arriendo, Delicias 2450. J-12

INSTRUCCION

SEÑORITA PROFESORA NORMAlista, hace clases particulares. Preparatorias y enseña a niñitos o niñitas. Precios convenientes. Dirigirse por cartas: O. R. E., San Ignacio 247. 20-J

CONTADOR PREPARA EN UN mes, profesor Villarroel. Delicias 2816. J-16

[TAQUIGRAFOS, MECANOGRA]fos! Para comercio Bancos, sociedades. Prepara Academia "Pitman" enseñanza correcta, rápida completa. Ambos sexos separados. Curso práctico para estudiantes universitarios. Excelente profesorado. Maule 1075. 10-Junio

PROFESORA TITULADA OFREcese clases particulares, Humanidades, Preparatorias e Inglés. A. R., Bandera 835. 17-J

CONTABILIDAD, ARITMETICA, Redacción, matrícula presente semana, número limitado. Colegio Aniceto Gallardo, Matta 888. Señoritas, tarde. Jóvenes noche. Tres ramos juntos, $ 30; separados cuota módica. Jun—9

CONTABILIDAD, DACTILOGRAFIA idiomas, enséñase. Olivos 1135. Jun—12

SEÑORITA FRANCESA, PROFEsora de piano titulada Conservatorio hace clases. San Diego 225, bajos. 11-J.

HAGO CLASES A DOMICILIO. Práctica con niños. Estudios Instituto Pedagógico. Dirigirse: República 606. J-10

BAILES MODERNOS, $ 15 MENsuales. Huérfanos 2637. Enseñanza particular, rápida. Ultimas novedades. 10-J

CONTABILIDAD $ 30 MENSUALES curso rápido. Instituto Pinochet Le-Brun, Huérfanos 1657. 14-G.

$ 3 MENSUALES ENSEÑANZA EScritura máquina Underwood, otras, mecanografía gratis. Avenida Brasil 863. J-16

INSTITUTO SIGLO XX, MORANDE 436. Da amplias explicaciones a sus favorecedores. Venga visitarnos.

INSTITUTO MERCANTIL, FUNdado en 1904. Estado 230, prepara contadores generales y especiales, corresponsales, dactilógrafos, taquígrafos, etc. Cursos de 3 años, de 12 meses, 10, 8, 6, 4 y 2 meses. Contabilidad comercial, bancaria, agrícola, industrial, minera, fiscal, oro y billetes, de sociedades anónimas, colectivas, comanditarias y en participación. Idiomas, legislación, taquigrafía, escritura a máquina, etc. Cursos de $ 75, 50, 37.50, 35, 30, 25 y $ 15 mensuales. Pídase prospectos. Teléfono Inglés 273.

PROFESORA TITULADA CONSERvatorio hace clases piano y canto. Domeyko 2509. J-12

PROFESORA RECIEN [illegible] da clases de piano. Avenida [illegible] 1114.

HAGO CLASES PIANO [illegible] Plan Conservatorio. Casilla [illegible]

PROFESORA PIANO TITU[LADA] en España, hace clases solfeo [illegible] no. Avenida Manuel Montt [illegible] videncia).

TEXTOS ESTUDIO, PIZARRAS [illegible] quebrables, tela apizarrada, colegiales, pintores, ingenieros, de y variado surtido en [illegible] los Richter, precios bajos. [illegible] Tesche, Pasaje Matte 11, [illegible] Asaba de llegar Anatomía [illegible]

TAQUIGRAFIA Y CONTABILIDAD señoritas y jóvenes. Centro [illegible] no de Estudios. Delicias [illegible] silla 2770.

PROFESORA TITULADA [illegible] sastrería, hace clases [illegible] Brasil 62.

¡INGLES! PROFESOR LONDINENSE se da clases. Sistema perfecto, práctico, fácil. Idioma en tres meses; profundizado en cuatro meses. Pronunciación perfecta. Espléndidas referencias. Profesor (Club de Señoras). [illegible]

LIBROS Y ESTAMPILLAS

LIBROS COMPRO, SAN DIEGO [illegible]

HISTORIA GENERAL, GRAMA[TICA], Literatura, Filosofía de [illegible] gua. Clases a domicilio, [illegible] suales. J. S., casilla 3399.

COMPRO LIBROS, REVISTAS, estampillas. San Diego 143.

REVISTA TEOSOFICA [illegible] Ocultismo, Mentalismo, etc. principales librerías y Casilla [illegible]

LIBROS, NOVELAS, COMPRO [illegible] Brasil 4.

JUDICIALES

CESION.— CON FECHA [illegible] Agosto de 1919, ante el Notario Público de Antofagasta don [illegible] Urzúa T., el señor Jorge E. [illegible] cedió y transfirió a perpetuidad a don Julio C. Latorre Latorre la [illegible] ca comercial titulada "La [illegible] Mercantil", registrada en la [illegible] dad Nacional de Agricultura [illegible] de Junio del mismo año.

COMPARENDO. — CITASE [illegible] ra el 18 del presente a las [illegible] ante el 3.er juzgado civil a los [illegible] rientes de doña Efemira [illegible] ta, don Manuel y doña Lidia [illegible] zuela Leal, para deliberar sobre [illegible] bramiento de curador.

JUICIO MENA CON BANCO HIpotecario y otros.— Notificación. Por resolución del señor Juez del Tercer Juzgado Civil, de fecha [illegible] Mayo de 1923, recaída en [illegible] citud de don Jorge Maira C. [illegible] que se ordene notificar por [illegible] rios a los señores Julio Antúnez, Guillermo Borrowman, Alberto [illegible] llón, Esteban Othaceché, Mariano [illegible] lacios, Evangelina Palacios [illegible] Vásquez, Eustaquio Astudillo, [illegible] cardo Schonemeyer, Isabel [illegible] de Sánchez y Williamson y Cía. [illegible] to de prueba dictado por [illegible] gado en el expediente "Pedro Mena con Banco Hipotecario de Chile y otros", se ha autorizado notificar el auto de prueba a dichos señores por medio de tres avisos publicados en "La Nación" y "El Mercurio" y el aviso en el "Diario Oficial" correspondiente. El auto de prueba dictado en este expediente dice así: "Santiago, siete de Mayo de mil novecientos veintitrés.— Vistos: Se recibe la causa a prueba por el término legal y se señalan como puntos sobre la cual deben recaer, los siguientes: 1.o Si es efectivo o no que el demandante ratificó las gestiones y aceptó lo obrado por la [illegible] munidad Llaima, hasta el [illegible] vo de Mayo de mil novecientos diecinueve; y 2.o Si en la hipoteca [illegible] tratada por el señor Luis [illegible] vas intervino o no la [illegible] o ratificación del demandante. [illegible] senten las partes las listas [illegible] tas de estilo en el término legal [illegible] designa la audiencia del [illegible] presente, a las tres de la tarde, [illegible] ra la recepción de la testimonial. —A. Fuenzalida.— C. Covarrubias. —Lo que notifico a las personas nombradas.— C. Covarrubias.

MAQUINARIA COMPLETA Y MOderna para fabricación de [illegible] para boticas, trabajando perfectamente, vendo con instrucciones de funcionamiento y composición de masa, etc. Muy buena industria para el país y facilidad de negocio con Perú y Bolivia. Unica existente en los países del Pacífico. Precio $ 25,000. Se vende por enfermedad del dueño. Valparaíso, casilla [illegible]

POR ESCRITURA OTORGADA CON fecha 7 de Junio, ante el notario señor Melo Egaña, he autorizado a mi esposa Lastenia Hevia para que ejerza la profesión de comerciante. Ramón Narváez.

OCUPACIONES (Necesitan)

LINOGRAFO COMPETENTE, DISpone toda la tarde, ofrécese. [illegible] girse: "Linógrafo", Correo Central.

SEÑORA SOLA PRACTICA QUEhaceres ofrécese dueña casa. [illegible] Correo 2.

CORTADOR CARNICERIA OFREcese con buenas recomendaciones. Santiago 1121.

CONTADOR SE OFRECE AL COmercio, lleva toda clase de contabilidades sueltas. Absoluta reserva y seriedad. Dirección: casilla [illegible]

JOVEN SIN PRETENSIONES OFREcese para cualquiera ocupación. San Martín 529.

AYUDANTE DE CONTADOR O CAjero con fianza, ofrezco. [illegible] 732.

SEÑORITA CON MUY BUENA LEtra ofrécese como ayudante [illegible] cina o cualquiera ocupación [illegible] te. San Isidro 332, Planta [illegible]

CONSTRUCTOR ESPECIALISTA en escalera, se ofrece, trabajo garantido. Dirigirse a Casilla N.o [illegible]

SE OFRECE PRACTICANTE, SAN Diego 968, casa 10.

JOVEN EXTRANJERO CONTADOR con algo capital desea asociarse [illegible] modista establecida. E. C., casilla 1894.

EXTRANJERO OFRECESE DE CObrador por el comercio [illegible] G. H., Sofía Concha 14 [illegible]

MATRIMONIO OFRECESE, EL PAra agricultor y hortaliza [illegible] na. Franklin 1024.

OFRECESE UN BUEN COCINERO para hotel o restaurant. Dirigirse [illegible] Monjitas 851.— C. de S. C.

JOVEN OFRECESE APRENDIZ mostrador botica.— J. O., Almirante Barroso 29.

APRENDIZ EN BOTICA OFRECEse, S. Ramírez 1169.— P. S. V.

SE OFRECE JARDINERO HORTAlero, matrimonio solo. San Ignacio 1419.

SEÑORA DECENTE, SERIA, DEsea urgente cualquier ocupación aquí o fuera de Santiago; sabe modas. Clasificador 1944.

SEÑORA OFRECESE PUESTO PAN leche. Caupolicán 924, barrio Independencia.

SEÑORITA OFRECESE PARA OCUpación decente. Barrio Independencia, Caupolicán 924.

PROFESORA FRANCESA, TIENE horas libres para clases.— E. E., Clasificador 154, Central.

FRANCESA HONORABLE ACOMpañaría familia o señoras a Europa. B. D., Clasificador 154, Central.

JOVEN SIN VICIOS Y SIN PREtensiones se ofrece para oficina o almacén. Conocimientos tercer año de humanidades; recomendado.

SEÑORITA HONORABLE DESEA emplearse en oficina u otra ocupación muy decente. Posee buena letra y escribe a máquina. Dirigirse por Correo a T. C., San Diego 775.

SEÑORITA CON BUENOS INFORmes se ofrece para cajera o vendedora. Correo 5.— L. S. L.

SEÑORITA CON BUENA LETRA Y escritura a máquina y redacción, buenos informes. Correo 5.— M. M.

SE OFRECE PRACTICANTE. SAN Diego 968, casa 10. F-9.

OCUPACIONES (Ofrecen)

CAJISTAS DE OBRA Y PRENSIStas de pedal, necesita La Ilustración, Santo Domingo 863. J-11

ENCUADERNADOR DE LITERAtura, competente, necesita La Ilustración, Santo Domingo 863. —11

SE NECESITA URGENTE NIÑA para ayudar quehaceres de casa; buenas recomendaciones. San Ignacio 247. J-10

NECESITO VICTORIEROS CON TOdos sus documentos, y buena recomendación. Avenida Subercaseaux. Carnot 71. 10-J

NECESITO FUNDIDORES PARA alcantarillado. Fundición, Mapocho 2648. J—10

CARPINTEROS MUEBLISTAS NEcesitamos, Copiapó 333, esquina de Cuevas. 21-F

NECESITO COBREROS Y OFICIAles. Presentarse: Porvenir 342. J-10

SE NECESITA TAQUIGRAFOdactilógrafo en español, con algunos conocimientos del inglés. Se paga buen sueldo. Ofertas por escrito a Casilla 2705. J-10

MUEBLISTAS NECESITAMOS, PAgamos buenos salarios. Compañía 1695. J-10

NECESITO 20 CARPINTEROS MUEBLISTAS. Chiloé 1189. 11-J

SE NECESITA DIEZ APAREJOS para mulas. Camilo Henríquez 502. J-10

BUENOS OPERARIOS PARA MAletas finas y Gladstone se necesitan, Maletería Faro, Estado 74. J-10

TALABARTEROS PARA HACER pelotas, y oficiales que sepan coser se necesitan, Maletería Faro, Estado 74. J-10

JARDINERO CASADO, NECESITAse. Sueldo: $ 200 y casita tres piezas. Pedro Valdivia 1881, de 1 a 4 P. M. J-10

AYUDANTE DE CORTADOR DE camisas, se necesita. Portal Fernández Concha 968. 10-J.

NECESITO MAESTRO CERRAJEro. Santa Victoria 826. 11-F

BUENOS MUEBLISTAS NECESItamos. Curicó 234. 10-J

NECESITO CARPINTEROS DE banco. Tocornal 325. Carpintería y Mueblería Enrique Guase. J-11

OFICIALES MUEBLISTAS, NECEsito. Rogelio Ugarte 1215. J-11

COCHERO CON RECOMENDACIOnes. 12-2. Lillo 337.

NECESITO CARPINTERO DE ENmaderación. San Gerardo N.o 711. 10-J

PANADERO CANASTERO NECESIto. Calle Dardignac N.o 145. 10-J.

CHAUFFEUR MECANICO, MUCHA práctica, recomendado necesítase.— República 302.

TORNERO PARA MADERA NEcesito. Rosas 2024. J-11

BARNIZADORES Y OFICIALES adelantados, necesito. Santa Isabel 115. J-11

LA FABRICA "EL VIAJANTE", Maruri 857. Necesita adornadores de cajas, maleteros en forma inglesa y cosedores de pelotas foot-ball. J-12

RETOCADOR GROMUROS E ILUminación, necesita Off. Casilla 1894

CARPINTEROS PARA COMPONER muebles, necesita Off. Casilla 1894.

MUEBLISTA NECESITO. VICTOria 1414. 11-J

CALENTADORES LADRILLO composición necesito. Franklin 550. 11-J

CAJERO Y RUEDERO NECESITO. Avenida La Paz 265.

OFICIALES TAPICEROS, NECESIto Vergara 677.

PLATEROS SE NECESITAN. Huérfanos 1063.

MUEBLISTAS COMPETENTES EN escritorios y archivadores de cortinas, necesita Fábrica Bresciani. Freire 651. J-11

NECESITO CARPINTEROS PARA hacer embalajes. Avenida Portales 2116. J-11

CORTADORES DE CUERO Y FOrro, aparadoras, necesito. Fábrica de Calzado. Delicias 2701. J-12

NECESITO TORNEROS. TORNEría, Cóndor 1380. J-10

ALBAÑILES MUY COMPETENTES, necesítanse. San Isidro esquina Coquimbo. J-10

VENDEDORES ACTIVOS, RELAcionados, necesito. Nataniel 405. J-10

NECESITASE ARREGLADOR DE Carol. Fábrica Calzado, Chacabuco J-11

CARPINTEROS DE BANCO, NECEsítanse. Cumming 861. J-12

MAESTROS EMPAQUETADORES necesito. Exposición 1020. J-11

REPARTIDOR PARA BODEGA necesito. Avenida Matta 1460.

DOBLADORES NECESITA IMPRENta La Bolsa. 11-F.

MAESTRO CARRETERO PARA EL campo, necesito uno. Tratar: Dieciocho 355. 11-J.

TALLADOR Y MUEBLISTAS NEcesita la Mueblería España. Avenida España 377. 11-J

GASFITERS Y APRENDICES, NEcesito. San Alfonso 72. J-11

NECESITO COSEDOR DE MAQUIna blanca. Diez de Julio 219.

CARRETONERO PARA CARRETON de golpe, necesita Bodega: Chacabuco 16. 11-J

CARPINTERO QUE ENTIENDA en escala, necesito. Chiloé 1310.

CORREDOR PLAZA RECOMENDAdo, modesto, sueldo, comisión, necesito.

LA FABRICA DE ARTICULOS DE viaje y sport Cuevas 1224, necesita operarios competentes. 11-J

MAYORDOMO DE COMEDOR SE necesita. 21 de Mayo 815 Presentarse de 1 1|2 a 2 1|2 P. M. 11-F

VIÑA "LA PUNTA" NECESITA contratistas y podadores a trato. Se toma tren Matucana esquina Mapocho. 11-Jun

NECESITO CORTADOR DE CARne. Independencia 1645. 11-Jun

MAESTRO HERRERO NECESITAmos, sueldo $ 7. Tratar: Fontecilla 260. 10-Jun

NECESITO CORTADOR EN CARnicería de calle Bellavista N.o 103, Población Matte Basaure. 10-Junio

SE NECESITA MECANICO PARA automóvil, especialista en Ford. Brasil 123. 10-Jun

NECESITO CARRETELERO DOS trabajadores de campo. San Pablo 1882. 10-F.

SE NECESITAN CARPINTEROS mueblistas, competentes. San Diego 482. 10-F.

BODEGUERO COMPETENTE Y recomendado se necesita para una viña inmediata a Santiago. Lord Cochrane 142, de 11 a 12 A. M., o de 6 a 8 P. M. J-11

FARMACEUTICO O FARMACEUTIca necesito. Providencia, oficina de "El Mercurio". J-11

JOVEN CON CARNET, NECESITO. Bellavista 0112, Panadería. J-10

TALABARTERO, NECESITO. BEllavista 0112, Panadería. J-10

NECESITO CUATRO CARPINTEros de banco. Ricardo Santa Cruz 743. 10-J.

NECESITO HERRERO CARROCEro majador maestro de banco ruedero. Recoleta 1312. 11-J.

CUIDADOR QUE ENTIENDA EN trabajos de quinta necesítase, con buenos informes. Andes 2631. J-10

HUINCHERO, TUPICERO, MAEStro competente, sepa recortar tapas, necesítase. Matucana 577. J—11

OPERARIOS MILITARES, PARA obra grande y composturas, necesita la Cooperativa Militar. Nataniel N.o 76. 11-J

NECESITO MOZO. SAN ALFONSO 175. J-11

MOZO DE BOTICA RECOMENDAdo necesito. Farmacia Salas, Delicias 401. J-10

NECESITO DOS MUCHACHOS DEcentes con muy buenas referencias. San Eugenio esquina Santa Elvira. J-11

COCINERO FORMAL SIN VICIOS, recomendado y ayudante, hombres muy competentes para cocina de colegio, necesito. Muy buenos sueldos, puertas adentro. Rosas 1178. J-11

MUCHACHO 14 A 15 AÑOS, SERvicio casa, recomendado, necesito. Vicuña Mackenna 53. J-11

NIÑO SENCILLO Y TRABAJADOR, de 15 años, se necesita para aseo y mandados de un taller. Puertas afuera. San Isidro 277. J-11

SE NECESITA UN NIÑO APRENdiz para tapicería. Compañía 1655.

AYUDANTAS VESTONERAS NEcesito. Cóndor 1255. 11-F.

MATRIMONIO: HORTELANO, COcinera, necesito. Avenida Pedro Valdivia 231. J-11

MOZO PARA OFICINA, BUENAS referencias, necesita Fundición Negri, García Reyes 38d.

MATRIMONIO QUE ENTIENDA DE jardín o huerto, necesito. Prefiero del campo y sin hijos. Tratar: Avenida Salvador 951, de 8 a 9 o de 12 a 2.

MATRIMONIO CON RECOMENDAciones, necesito. Chiloé 1786. J-11

NECESITO NIÑO 18 AÑOS. SAN Diego 51. J-10

NECESITO UN NIÑO PARA UN puesto de dulces. Gálvez 862.

NIÑO PARA LOS MANDADOS CON muy buenas recomendaciones, se necesita. Libertad 241.

MOZO CAMA AFUERA, ASEO Y mandados, necesítase. Claras 724. Sueldo, $ 50. 12-J.

MUCHACHO RECOMENDADO TRAbajar fábrica, necesito. Germán Riesco 2049.

NECESITO UN NIÑO SEPA ALGO la pintura de automóviles. Compañía 2339. J-10

LAVANDERA LAVAR CASA PARticular por días, necesito. Avenida Concepción 134 (Providencia). J-10

COSTURERA DE ROPA BLANCA con recomendación se necesita en Morandé 742 J-10

APARADORAS, SE NECESITAN: Independencia 335 10-J

BUENA POSTICERA SE NECESIta .Argomedo 369. 10-J.

NECESITAN HOJALADORA DE camisas y posticeras. Delicias 3754. J-11

PALETOCERAS, POLLERERAS competentes y ayudantas, necesito. Estado 169. 10-F

SE NECESITA SEÑORA PARA cuidar un enfermo. Maipú 712. 10-J

NECESITO COSTURERAS PARA pieles. Pasaje Matte 38. J-10

AMA LECHE ABUNDANTE, SIN niño, necesítase. Carmen 79. 12-F.

NECESITO LAVANDERA Y NIÑA para comedor. Morandé 854. J-10

NECESITO BUENAS CORPIÑERAS. Merced 276. 10-J.

BUENAS TEJEDORAS EN TACO madera necesito. San Francisco 1852. 10-F.

COSTURERA AYUDANTA MODAS, necesito, Campo Marte 80. Casa L. 10-J

APLANCHADORAS, CAMISERAS Y posticeras, necesita Fábrica de Camisas. Freire 676. J-12

NECESITO EMPLEADA PIEZAS, costuras. Dardignac 181.

NECESITO COSTURERAS SASTRE, adelantadas obra grande, urgente. Sierra bella 1430. J-11

COMPOSTURERA NECESITA CAsa particular. Casilla 2456.

SE NECESITAN EMPLEADAS PAra la cocina y para las piezas. Tratar. Avenida España 245. 11-J

EMPLEADA PARA PIEZAS, BUEN sueldo. Victorino Lastarria 158. J-11

SEÑORAS, JOVENES, SEÑORITAS, caballeros, necesitamos para ayudarnos la propaganda, Universidad Libre Rodolfo Venegas Salas, Plazuela Santo Domingo, destinada a instruir pobres, ricos, comercio, máquina, contabilidad, idiomas, música, bailes, taquigrafía, telegrafía.

SE NECESITA SEÑORA REGULAR edad o chiquilla para el servicio de matrimonio solo. San Ignacio 1047. J-11

NECESITO SEÑORA CON CONOcimiento en avicultura y que sepa manejar incubadora. 21 de Mayo 815, de 1.30 a 2.30 P. M. 11-F.

20 OCUPACIONES: — COCINERA, costurera, camisera, necesita Vicuña Mackenna 660.

BUENAS COSTURERAS SASTRES necesito. Diez de Julio 1345. 11-J.

NECESITO BUENA CHALEQUERA, pago $ 5. República 7.

LAVANDERA PUERTAS AFUERA, para lavar en mi casa necesito.— Puente 828.

CUIDADORA PARA GUAGUA MEdio año, muy competente y recomendada necesítase. República 302.

COMPOSTURERA NECESITO. Sastrería 21 de Mayo 366.

SEÑORITA PARA CORRESPONdencia y máquina de escribir se necesita en casa mayorista. Presentarse de 5 a 6 P. M. Estado 21, oficina 29. 13-F.

LAVANDERIA MODERNA, ECHAUrren 216. Necesita camiseras y posticeras. Se pagan las camisas a 23 centavos y los postizos a $ 6.50 el ciento. J-11

NECESITASE SEÑORITA FARMAcéutica, Botica El Sol, Valparaíso. Datos: Santa Isabel 339.

SEÑORITA COMPETENTE MOStrador tintorería, necesito. Independencia 922.

NECESITO BUENA PIANISTA TOcar horas de almuerzo y comida. San Antonio 361.

NECESITO SEÑORA O NIÑA PAra ayudar quehaceres de casa, con cama adentro. San Pablo 1302. J-11

NECESITO AMA DE LECHE REcomendada, pago buen sueldo. Maestranza 788.

VENDEDORAS PARA VENTAS DE café y té a domicilio particulares, necesítase. Huérfanos 824.

APLANCHADORAS, LAVANDEras, necesito. Pago bien. Gay 2521. J-11

SE NECESITAN LAVANDERAS, Carmen 42. J-11

NECESITO CORTADORA Y REMAtadora calzado guagua. Serrano 637 11-J

OPERARIAS APRENDIZAS, NEcesito. 10 de Julio 1459. 12-J.

NECESITO APRENDIZA ADELANtada en vestones. Barroso 376.

NECESITO AYUDANTAS VESTOneras, pago veinte pesos semanales. Eyzaguirre 1146. 11-J

COSTURERAS BUENAS, SE NECEsitan. Moneda 1442. J-11

VENDEDORAS PARA PAQUETEría, entendidas y bien recomendadas, necesita. Monjitas 879. J-10

LAVANDERIA FRANCESA, RECOleta 348. Empleada entendida en lavandería, necesita. J-11

LAVANDERIA FRANCESA, RECOleta 348. Camiseras, posticeras, lavanderas, necesita. J-11

TEJEDORAS A MAQUINA, COMPEtentes, necesito. Alameda 459. J-11

SEÑORITA PARA ATENDER OFIcina necesito. Maestranza 6. 11-F.

COSTURERAS PARA ROPA BLANca, camisas caballero y ropa para señoras y niños necesitan Asuar Hnos. Manuel Rodríguez 647. 19-F.

APARADORAS NECESITO, DASE trabajo afuera, traer muestras. Irarrázaval 707. 12-F.

LAVANDERAS NECESITAMOS, Lavandería Río Janeiro, Merced 475. 11-F.

COSTURERA SASTRE, QUE SEPA ojalar y ayudanta, trabajo toda temporada. Santa Rosa 664, casita 12. J-11

NECESITO BUENAS PLANTILLEras Luis XV. San Francisco 941. 12-J.

LAVANDERIA FRANCESA, DELIcias 131, necesita posticeras, camiseras dobles, lavanderas. 11-F.

LAVANDERIA LA REPUBLICA, Esperanza 62, necesita camisera y doblez. J-11

COSTURERA COMPETENTE TRAjes señora, niñitas, recomendada, necesítase. Compañía 2376-B. J-10

CALADORA, SE NECESITA. SAN Pablo 972. J-10

CAMISERAS Y POSTICERAS, NEcesito urgente. Lavandería Cruz Roja, Compañía 1866. J-11

PELETERAS COMPETENTES, SE necesitan. 10 de Julio 475.

SEÑORITA DE MUY BUENA PREsencia, se necesita para ocupación decente. Libertad 241.

NECESITO BUENAS PREPARADOras en sombreros, buen sueldo. San Martín 498. 11-J.

NECESITO AYUDANTA RESTAUrant. Manuel Rodríguez 1113.

LAVANDERIA "LA IBERIA". SAN Isidro 260, necesito camiseras de doblez y lavanderas. 11-J.

NIÑA SEPA ALGO CONTABILIdad necesito; trabajo fácil. Chacabuco 21 B.

APARADORAS NECESITO, EYZAguirre 1223. J-12

NIÑAS Y NIÑOS APRENDICES Necesítanse en calle Antofagasta 2130, a dos pesos diarios. J-11

NECESITO SIRVIENTE PARA LA cocina, Sotomayor 133. J-11

MATRIMONIO, COCINERA Y MOZO, necesito. San Alfonso 175. J-12

SERVIDUMBRE: LA MEJOR DE Santiago. Pídala: Bandera 339.

EMPLEADA JOVEN RECOMENDAda necesítase para matrimonio extranjero. Santo Domingo 2856. 13-J.

SE NECESITA EMPLEADA, BUEN sueldo. Tocornal 251. J-10

EMPLEADA REGULAR EDAD PAra el servicio, necesito. Avenida de las Quintas 77. J-10

NIÑA PARA LA MANO NECESIto. Lira 120. J-10

NECESITO NIÑA PARA EL SERVIcio. Santo Domingo 3630. 14-F

EMPLEADA PARA LOS QUEHACEres de casa, de poca familia, con recomendación, necesito. Lira 911, casa 22. J-10

EMPLEADAS PARA LA MANO, comedor y guagua, necesito. Rosas 1753 10-J

EMPLEADA MANO NECESITA PAnilla española. [illegible] 10-Jun

NECESITO UNA MUCHACHA PAra los mandados. San Diego 418. 10-Jun

CUIDADORA GUAGUA, NECESITO. San Isidro 218. J-10

SE NECESITAN DOS NIÑAS PARA la cocina. Artesanos 618. 10-F.

NECESITO PINEZA. MONJITAS 368. 11-J

EMPLEADA REGULAR EDAD, SEria, aseada, necesito para piezas y niños. Sazié 2750. J-10

CUIDADORA DE NIÑOS, COMPEtente y recomendada, necesito. Avenida Vicuña Mackenna 272. Tratar: de 2 a 4 P. M. J-10

EMPLEADA DE PIEZAS SEPA costuras, con recomendaciones. Alameda 2590. 10-F.

EMPLEADA DEL COMEDOR CON recomendaciones necesito. Alameda N.o 2090. 10-F.

SIRVIENTA SE NECESITA PARA todo servicio, sueldo $ 40. Huérfanos 2747. 10-F.

EMPLEADA NECESITO. SERRANO 746, casita 24. 10-F.

EMPLEADA SERVICIO DE LA MAno, necesito. San Isidro 634. J-11

NECESITO NIÑA PARA LAS MEsas. Matucana 776. J-10

NECESITO NIÑAS PARA LAS PIEzas; lavanderas, planchadoras. Delicias 2921. Hotel. J—10

NECESITO EMPLEADA PARA LA cocina y para niños. San Diego N.o 416. J-12

NECESITO BUENA MUCHACHITA o muchachito cuidar niño. Tratar, 11 a 12 y 8 a 9 P. M. Gálvez 249, casita 31.

NIÑERA JOVEN NECESITASE. — Bilbao 285.

NIÑERA CON RECOMENDACIOnes se necesita. Bulnes 7. 12-F.

NIÑA CHIQUILLONA PARA LAS piezas necesito. Agustinas 2099. 11-F.

NECESITO UNA NIÑA PARA CUIdar guagua. Dardignac 145. 11-J.

NECESITO CHIQUILLA POCO servicio. San Pablo 1714.

EMPLEADA PARA EL COMEDOR se necesita. Compañía 1859. 14-J.

NECESITO EMPLEADA PARA quehaceres domésticos. Sueldo $ 50. Manuel Infante 1028. 12-F.

NECESITO CHIQUILLA PARA EL servicio. Alameda 773, interior N.o 9.

NIÑA COMPETENTE PARA COmedor se necesita. Preferible que haya estado en Hotel. San Antonio 435.

NIÑA PARA AYUDAR LA COCINA, necesito. Arturo Prat 110. J-11

NECESITO NIÑA LAVAR PLATOS. Restaurant Sporting Club. San Antonio 361.

EMPLEADA JOVEN COMPETENte para la cocina, necesita matrimonio sólo. Sueldo $ 50. Alameda 865. J-12

SE NECESITA NIÑA DE 14 a 15 años para ayudanta de lavandería. Carmen 42. J-11

SIRVIENTE MANO, NECESITASE. Tratar: 1 a 2. Libertad 532. J-11

NIÑA JOVEN TODO SERVICIO necesita matrimonio solo. San Francisco 621. 12-F.

NIÑA JOVEN CON RECOMENDAciones, para poco servicio necesita matrimonio. Miraflores 461. 12-F.

EMPLEADA PARA LA MANO NEcesito. Santa Rosa 555.

NECESITO EMPLEADA PARA LA mano. Arturo Prat 996. 11-J.

NECESITO EMPLEADA PARA COcina. Bulnes 23. J-10

NECESITO EMPLEADA PARA UNA persona. Compañía 2375.

NECESITO NIÑA INDEPENDIENte para servicio casa. Calle Ricaurte 327.

NECESITO NIÑA QUE TOQUE guitarra. San Pablo 4233.

MATRIMONIO EXTRANJERO NEcesita empleada con recomendaciones. Matucana 56. 11-J.

NECESITO NIÑA PARA MOSTRAdor panadería, buenas recomendaciones, buen sueldo. Victoria 801.

NIÑAS NECESITO. FABRICA LIcores. Coquimbo 729.

NECESITO COCINERA URGENTE. San Francisco 1410.

NIÑA COCINA PARA FAMILIA, cocina sencilla, necesítase. Claras 724. Sueldo: $ 40. 12-J.

SEÑORA SEPA ALGO DE COCINA. Arturo Prat 2018. 11-J.

DOS OCUPACIONES: COCINERA, costurera camisera, necesita Vicuña Mackenna 660. J-10

NECESITO COCINERA COMPEtente, con recomendaciones. Santa Rosa 838. J-12

NECESITO COCINERA URGENTE, inútil presentarse sin recomendaciones, buen sueldo. Bilbao 267. 12-F.

NECESITO MAESTRA COCINA. — San Antonio 361. Restaurant Sporting Club.

EMPLEADA SEPA ALGO DE COcina necesito. Moneda 1422. 11-F.

NECESITO COCINERA BUENAS recomendaciones. Buen sueldo. Castro 357. J-11

NECESITO COCINERA Y SIRVIENte de mano. Agustinas 1954. J-12

NIÑA QUE ENTIENDA COCINAR, necesita matrimonio solo. Dirigirse: entre 12 1|2 y 2. Recoleta 954. J-10

NECESITO UNA BUENA COCINEra, con recomendaciones. Avenida San Miguel 130. Llano Subercaseaux. 10-F.

COCINERA NECESITO BUEN Sueldo. Huérfanos 2286. 10-J

MATRIMONIO CON RECOMENDAciones para cocina y servicio mano se necesita en Brasil 99. 12-J.

CASA EXTRANJERA NECESITA cocinera. Buen sueldo. Sable 1178. J-10

NECESITO COCINERA URGENTE. Matucana 776. J16

COCINERA Y SIRVIENTE MANO aseada, recomendada, necesito. Buen sueldo. Tocornal 626. J-10

COCINERA BIEN RECOMENDADA encuentra ocupación bien remunerada. Pedro Valdivia 620. 10-Jun

COCINERA NECESITO. NATANIEL N.o 1269. 12-F.

COCINERA FORMAL SE NECESIta. Alonso Ovalle 1140. J-10

COCINERA COMPETENTE, NECEsito. Bellavista 0112. J-10

RESPUESTAS A NUESTROS LECTORES

LAS PERSONAS CUYAS CONSULTAS NO APAREZCAN RESUELTAS EN EL DIARIO, SERAN ATENDIDAS PERSONALMENTE POR EL REDACTOR DE LA SECCION, LOS DIAS LUNES, MIERCOLES Y VIERNES, DE 5 A 6 1|2 DE LA TARDE.

Una lectora desgraciada.—Santiago.—Contraje matrimonio hace algunos años, y sólo ahora me he atrevido a confesar a mi marido una falta de mi juventud. Dígame señor Redactor, ¿puede él, invocando esta circunstancia solicitar su divorcio?

—No, porque, filosóficamente, la ley sólo ha considerado como causales de divorcio la trasgresión de las obligaciones que contraen los cónyuges desde el momento mismo de la celebración de su matrimonio, salvo el caso del N.o 10 del artículo 21 de la ley de 10 de Enero de 1884.

Los hechos constitutivos de la causal, deben por tanto ser coexistentes con las obligaciones pactadas, y nunca anteriores a la celebración del contrato, fuente de tales obligaciones.

Por otra parte y considerada la cosa desde el punto de vista exclusivamente legal, la improcedencia del divorcio en el caso propuesto, surge de la naturaleza taxativa de la enumeración que se hace en el artículo 21 de la ley: no hay más causales de divorcio que las consignadas en esa disposición y cualesquiera otras que se invoquen para justificar una acción de esta naturaleza, carecen enteramente de base legal.

Pero la improcedencia del divorcio, no significa naturalmente que la falta por usted cometida carezca de excepcional gravedad. Una mujer honrada y digna—y digo esto porque suele haberlas aún entre las caídas—hace revelaciones de esta naturaleza, antes y no después de la celebración del matrimonio.

Encare ahora las responsabilidades de ese mal paso, y procure merecer el perdón de su esposo ofendido consagrándose a él, con honradez, abnegación y lealtad.

PARA LIMPIAR METALES

Guerra.—Santiago.—Ruégole indicarme el modo de preparar un buen líquido para limpiar metales.

Agua . . . . 20 grs.
Alumbre . . . . . . 2 "
Trípoli . . . . . . 2 "
Acido nítrico . . . . 1 "

TELA EMPLASTICA

AFICIONADO.—Valdivia. — ¿Cómo se prepara la tela emplástica?

Emplasto simple . . . . 75 grs.
Emplasto de diaquilón . . 75 "
Cera amarilla . . . . . 25 "
Trementina . . . . . . 16 "
Cromato plúmbico desleído en aceite . . . . 0.8 "

Se funde el emplasto y se vierte sobre la tela.

ASNO DE BURIDAN

Ignorante agradecido.—Santiago.—¿Querría el señor Redactor, tener la bondad de explicarme qué se le quiere decir a una persona cuando se le compara con el asno de Buridán? ¿Qué asno es este y por qué se le llama de Buridán?

—Del que duda entre tomar una u otra resolución o fluctúa indeciso entre dos o más objetos cuya posesión con igual fuerza le estimula, decimos que se parece al asno de Buridán.

Juan Buridán, del Artois, célebre dialéctico del Siglo XIV, sostuvo que, o los irracionales, están dotados de libre albedrío, o no han de acertar a proveer a su subsistencia en determinados casos; sofisma que intentaba probar con el ejemplo de un asno con mucha sed y no menos hambre, al que suponía colocado a igual distancia de una medida de trigo y un cubo de agua, para decidir que en el aprieto, o bien permanecería inmóvil por la ley mecánica de los cuerpos solicitados por dos fuerzas iguales y contrarias, y entonces moriría en aquella posición, o bien se había de mover a uno u otro lado, movimiento que haría patente su libre albedrío.

Parece, con todo, que no debe su invención el famoso sofisma al filósofo y teólogo, cuyo nombre un vil cuadrúpedo se ha encargado de vulgarizar, pues era ya de antiguo conocido en las escuelas.

ZENON.

DECRETOS DE PURGACION DE INDICIOS

—Estudiante.— Santiago.— ¿Cuál es el significado de la expresión "decretos de purgación de indicios"? He tropezado en numerosas oportunidades con esta frase; pero nadie ha sabido explicarme, hasta ahora, cuándo se promulgaron esos famosos decretos, sobre qué materia versan, ni a qué circunstancia deben su nombre.

—Los decretos de purgación de indicios tuvieron su origen en una disposición gubernativa de fecha 8 de Mayo de 1813.

Con arreglo a esa disposición, "todo americano indiciado de opiniones contra el sistema del Estado" podía solicitar del Gobierno un decreto que los compurgase de tales indicios—por eso se llamaron tales decretos de purgación de indicios—y lo habilitase para el desempeño de empleos de carácter eclesiástico, político, civil o militar.

Eran requisitos esenciales para la concesión de estos decretos de purgación de indicios—que debían ser sancionados oportunamente por el Senado—el informe del prefecto del correspondiente cuartel y el del procurador del respectivo Cabildo.

CONTRA LA POLILLA

—Una desesperada.— Linares. — Sírvase indicarme un preservativo para la polilla, que sea económico, sencillo y de fácil preparación. La naftalina y los polvos de quillay no me dan resultado alguno.

—Quemando en una habitación herméticamente cerrada uno o dos puñados de polvo de pelitre, se desarrolla un humo sofocante y desagradable, que destruye definitivamente la polilla.

Como preservativo, use usted ácido fénico. Se embebe con esta sustancia una esponjita que se introduce en una pequeña botella tapada con un poco de algodón; se coloca en los armarios o locales que se desea preservar.

No insista en la cuestión cejas, pestañas, etc., etc., porque consultas de esa naturaleza no merecen sino el silencio por contestación.

ZENON.

El Público
Siempre premia
con su confianza los esfuerzos que se hacen para ofrecerle productos de primera calidad; y convencido, como está de que los preparados del
Laboratorio Francia
son tan buenos como los mejores extranjeros día a día les dá su preferencia. Para atender la demanda siempre creciente, fué necesario ampliar el establecimiento, quedando en condiciones de corresponder en la mejor forma posible a la confianza que tanto los señores Médicos como el público en general dispensan a estos productos.
Recomendamos especialmente las siguientes especialidades del Laboratorio Francia:
AMPOLLETAS PARA INYECCIONES HIPODERMICAS CACAO PEPTONIZADO.— EXTRACTOS DE MALTA LECHE DE MAGNESIA.— EMBROCACIONES JARABES, ETC. ETC.

LE CONVIENE
LA MODA IDEAL
LE OFRECE TERNOS Y SOBRETODOS en ricos casimires ingleses desde $ 180.
BANDERA 38

COCINERA JOVEN, BUENOS INformes, necesito. Riquelme 243. 11-F

COCINERAS, COMEDOR, NIÑEras, mozos necesita Agencia Empleos San Diego 206.

COCINERA COMPETENTE NEcesito. Compañía 1839. 12-J

COCINERA NECESITO URGENTE. Teatinos 851. 12-F.

COCINERA Y NIÑA DE MANO, con recomendaciones, necesita casa extranjera 3 personas. Catedral 2810. 11-F.

COCINERA NECESITO. SANTA Rosa 555.

COCINERA RECOMENDADA, PAra tres caballeros necesitan. Mapocho 2710. J-10

COCINERA PARA TRES PERSOnas, sola, recomendada, sueldo: cuarenta pesos. — García Reyes 676. J-10

MAQUINARIAS

MAQUINA ESCRIBIR "CORONA", nueva, vendo $ 450. San Pablo 1352. 10-J

CAJAS REGISTRADORAS DE OCAsión. Variados modelos. Garantía perfecto funcionamiento. Facilidades pago. Composturas. Bandera 109. Julio-15

VENDO UNA MAQUINA SUIZA, de 36 alimentadores, para tejer medias y calcetines, baratos. Castro 328. 18-J

SE VENDE UNA MAQUINA BLACK coser calzado. Nataniel N.o 1072. J-10

MAQUINAS ESCRIBIR OCASION, Huérfanos 1059. 17-J

CAJAS REGISTRADORAS, COMposturas repuestos papel. X., Huérfanos 1059 Oficina 3-5. 17-J

MAQUINAS ESCRIBIR, COMPOSturas, Huérfanos 1059. Oficina 3-5. 17-F.

UNDERWOOD, OCASION, VENDEmos, Huérfanos 1059. Oficina 3-5. 17-J

MAQUINAS ESCRIBIR VIAJERAS, Corona, Erika, Underwood, Remington, vendemos, Huérfanos 1059, Oficinas 3-5. 17-J

MAQUINA SUMADORA OCASION, vendemos, Huérfanos 1059. Oficinas 3-5. 17-J

MAQUINAS CALCULADORAS, Huérfanos 1059. 17-J

CAJA REGISTRADORA POR $ 1,400 vendemos: Huérfanos 1059. Oficinas: 3-5. 17-J

PAPEL EN ROLLOS PARA REGIStradoras, Huérfanos 1059, oficinas: 3-5. 17-J

MAQUINAS ESCRIBIR, $ 200, DE ocasión, perfecto estado. Huérfanos 1059. 17-J

MAQUINAS ESCRIBIR CONTInental, $ 200, al contado, y 6 mensualidades, para su fácil adquisición. Huérfanos: 1059, oficinas: 3-5. 17-J

VENDEMOS UNDERWOOD OCAsión: Huérfanos 1059. Oficinas: 3-5. 17-J

PROYECTOR PATHE, USADO, cómprase; indicar años de servicio y precio a casilla 795. 19-J

DE OCASION SE VENDE UNA MAquina registradora, en perfecto estado. Tratar: San Diego 16-B, de 3 a 5. 10-J

OCASION SE VENDE UNA MAQUIna de lavar, casi nueva, muy barata. Monjitas 368. J-11

MOTOR ELECTRICO ALEMAN 10 HP., de ocasión véndese, Sevilla 1293. J-10

MAQUINA PIE SINGER, $ 100, vendo. Diez de Julio 627. 11-J.

OCASION: MOTOR GAS POBRE, completo, 35 H-P, véndese. Casilla 7568

PRENSA INGLESA DE COPIAR EN perfectas condiciones, se vende de ocasión. San Francisco 334.

AGUJEREADORA DE ESCOBILLAS, escobillones, etc., con inclinación, compro ocasión. Carmen 839.

DE OCASION SE VENDE UNA MAquina registradora, en perfecto estado. Tratar: San Diego 136-B, de 3 a 5. J-11

DESTRONCADORAS VARIAS marcas, machihembradora y Universal, molinos, motores y calderos realizamos. Delicias 2215. 14-F.

PRENSA HIDRAULICA, TRITURAdora, cubas grandes véndense de ocasión. Compañía 1201.

CENTRIFUGAS, MOLINO KRUPP, gran fondo de cobre, todo en perfecto estado, vendo barato. Bulnes 216. J-11

COMPRO MOTORCITO DE MENOS de 14 H. P. y de ventiladores. Libertad 241.

MATERIALES DE CONSTRUCCION

MOLDES PARA TUBOS CEMENTO, vende Lira 715. 11-J.

TUBOS CEMENTO DE 3 HASTA 50 centímetros, mosaico, todos dibujo, cemento blanco y gris importado, tierras colores, granito artificial.— Lira 715. 11-J.

BARRACA DE FIERRO, S. LACK, Bandera 827. 10-J

FIERRO ACANALADO, NEGRO, Para techo, realizo. Bandera 827. 10-J

FIERRO CANALADO GALVANIZAdo inglés, Ermz, precio fuera de competencia. — Escritorio: Bandera 827. 10-J

LLANTAS PARA CARRETELAS, carretas y carretones. Acero para resortes surtido completo. Precios bajos. Bandera 827. 10 J

PLANCHAS FIERRO LISO GALVAnizadas y negras. Bandera 827. 10-F

METAL DESPLEGADO PARA ESTuco. Bandera 827. 10-F

FIERRO GALVANIZADO PARA techo realizo. Rosas 961. J-10

TECHO ACANALADO, $ 1.30 PLANcha, vendo. Avenida Subercaseaux 659, frente Hospital. 10-J.

DIVISION PARA OFICINA VENDO usados, regalo tierra. Arturo Prat 536. 11-Jun

VENDESE PUERTAS DE DEMOLIción. Toesca 2300. 10-J

CONSTRUCTORES POR CUENTA aserradero vendo roble 2x10x6 mts. Recibo órdenes cualquier dimensión y en largo hasta 12 metros. Dirigirse: E. Sabidas. Desvío Artaje. Vicuña Mackenna 198. J-11

ZINC BLANCO ACANALADO, NUEvo, 8 piés, vendo. Lira 563. 10-J.

FIERRO ACANALADO NEGRO, $ 3.20 plancha vendo. Madrid 1253. 11-F.

PLANCHAS LISAS Y ACANALAdas, vigas varias dimensiones realiza Depósito San Diego 1261. 14-F.

TEJAS USADAS VENDESE BARAtísimo. San Ignacio 920. J-11

VENDO 15 PLANCHAS FIERRO acanalado de 3 piés. Avenida Matta 430.

BUENA PUERTA DE CALLE COMpleta, vendo. Balmaceda 722.

VENDO DOS ESCALERAS LARgas para pintor. Castro 318, pieza 33. J-11

$ 150, ROSETONES YESO, VARIAdos surtidos; vendo yeso blanco, negro. Cienfuegos 121. 11-J

PUERTA CALLE FIERRO, DOS hojas, vendo baratas. Carmen 889.

LADRILLOS FISCAL, VENDO. Avenida Matta 761.

20 MIL LADRILLOS COMPOSIción a precios muy baratos, vendo. Franklin 550. 11-J

VENDO O CAMBIO POR TIERRA gran lote piedras de río para pavimentación. Cumming 861. J-14

FIERRO NEGRO PARA TECHO, tejas, adobes, puertas usadas, vendo. Carrera 258.

ZINC GALVANIZADO ACANALAdo, a $ 2.20 pie. Chiloé 1240.

TEJAS USADAS VENDO POR Cientos, miles, puestas domicilio. Matucana 961. J-11

LADRILLOS MURALLA Y FISCAL nuevos, puestos a domicilio. Avenida España 333. J-11

MEDICINA

MASAJE MEDICO ELECTRICO. — Francisco Lenti, estudios en It. Especialidad enfermedades articulares: parálisis, reumatismo, neuralgias, úlceras, tumores cancerosos y del vientre. Consultas, de 2 a 5. Arauco 827. 14-Jun.

EXAMEN DE LA VISTA GRATIS en el Almacén Optico, Ahumada 291 atendido por el especialista titulado Rotter. Gran surtido de toda clase de anteojos y lentes a precios bajísimos. 1-N.

GONORREA, IMPOTENCIA, SIFIlis, debilidad vital, leucorrea, afecciones prostáticas, supuraciones aunque crónicas en ambos sexos. Garantizo curación radical, rápida, procedimientos modernos infalibles. Facilidades de pago, consultas gratis diariamente, de 8 a 12 y de 2 a 7. Festivos, de 8 a 12; atiendo enfermos de provincias o por correspondencia. Clínica y Laboratorio Médico del doctor J. Lefevre. San Antonio 41. Casilla 2756. 24-J

DENTISTA: — PLANCHAS PARA masticación perfecta desde cincuenta pesos. Puentes, tapaduras, precios muy módicos. Trabajos muy rápidos. Teatinos 56. 16-J

ALIMENTO ESTRELLA, ESPEcial para niños, personas débiles convalecientes; reconocido el mejor no se engañe Ud. con otros alimentos. Fábrica Río Janeiro 397.

SEÑORITA: USE CREMA CERAloine, y evitará las grietas y demás imperfecciones de la piel producidas por el frío. Daube y Cía. y principales boticas.

LOS POLVOS CERALOINE, LE darán a su cutis la frescura y fragancia ideal. Daube y Cía. y principales boticas.

DIENTES FIJOS: EXTRACCIONES sin dolor (garantidas), tratamiento eléctrico, piorrea alveolar. Rayos X., alta frecuencia; Médico-dentista especialista Chile, Europea, Estados Unidos. Catedral 1467. Horas fijas. Precios económicos, personas ocupadas.

¡OJO! "LUNARES", MANCHAS nacimientos, verrugas, tumorcillos. Extracción indolora, inmediata. Prof. Díaz Gascogne. Estado 363.

¡OJO!.—ESCUELA PROFESIONAL de Masajistas. "Masaje medicinal", "Belleza científica". "Pedicuro-cirujano". Facilidades. Profesiones decentes, protegidas. También por correspondencia. Diplomas autorizados. Pídanse prospectos. Inscríbase. No trepide. Director: Prof. Díaz Gascogne. Estado 363. (Plaza Armas).

PERSONAS AGOTADAS FISICA Y mentalmente, nerviosas, neurasténicas, cansancio cerebral, insomnio, anemia, raquitismo, impotencia. Su mejor tónico: Cerebrol. Boticas surtidas. J-11

BRONQUITIS, TOSES, DEBILIDAD pulmonar, asma, tónico poderoso: Pectoral Scott. Boticas surtidas. J-11

GONORREAS AUNQUE ANTIGUAS estrecheces, orquitis, curan rápidamente Glóbulos Pérsicos. Boticas surtidas. J-11

BOTICA BELGA.— POR CADA DOcena de recetas despachadas, regalamos la exquisita perfumería. Junte sus recetas. 12-F.

SALUD: BOTICA BELGA, SAN Diego 591, esquina Eyzaguirre. Ofrece píldoras Famel, no más catarros, ni resfriados, 2.40 caja; Obleas Charcot, dolor de muelas y cara, 30 centavos cada una; Juventud, no más blenorragias, fuera contagios, Glóbulos Kadde, $ 4.40 frasco; Hinchazón, pasmo, pomada resolutiva infalible, $ 1.30 caja; Caballeros, Calloocol limpia el pie, aligera la marcha, $ 1.00. ¿Callos? Jarabe depurativo vegetal, sangre limpia, $ 1.90; Señoras, pomada sin rival, quita espinillas, pecas y paños, $ 1.30 caja; Jarabe Hipofosfito Compuesto Rogel, corazón, debilidad nerviosa, $ 2 frasco; señoritas: Dentadura hermosa, aliento perfumado, belleza y salud. Pasta Jonkina, $ 1.40. Visite y hágase cliente de la Botica Belga, San Diego 591, esquina Eyzaguirre. 12-F.

¡CANOSOS! NO BOTEN PLATA EN comprar tinturas desconocidas. Compren únicamente la Tintura Vegetal Herz, que se vende en Root 563, entre Carmen y San Isidro y que tienen la garantía de probarla antes de comprar. Frasco: $ 5.

MUEBLES

COMPRAMOS MENAJE DE CASA. Atendemos a domicilio. "La Magallanes". Avenida Matta 1091. Teléfono Inglés 147. Matadero. 20-Agosto

AMOBLADOS FINOS, REALIZA Y hace por catálogo. Fábrica Nataniel 464. 2-Agosto

TALLER DE MUEBLERIA DE Juan Blanca. Amunátegui 73, construye toda clase muebles antiguos y hace tapicería en general. 10-Junio

MUEBLES TODAS CLASES COMpra constantemente, Delicias 3261. Los Caballos Blancos. J-12

COMPRAMOS MENAJES DE CASA. Atendemos a domicilio. "La Magallanes". Avenida Matta 1004. Teléfono Inglés 147. Matadero. 20-Agosto

DOS AMOBLADOS Y UN ESCRITOrio se venden. Alameda 237. Jun—10

VENDO ESPLENDIDO BILLAR IMportado, americano, con juego de bolas y accesorios. Vendo, además, escritorio cortina de roble americano, una caja de fondos en perfecto estado, un gran espejo biselado y una colección sin uso del Diccionario Enciclopédico Hispano-americano. — Dirigirse, Castro 712. 10-J.

RICO FLAMANTE AMOBLADO Comedor tallado gótico, mármoles planos, espejo biselado, costaron $ 2,000, vendo, $ 750; dos trinches estilo colonial, $ 40; mesa centro, $ 20; peinador espejo grande, $ 70; estante moderno, para libros, cien pesos; sillón Morris, 75; cristalería, copas, vasos, jarros, botellas, aguamaniles. Eyzaguirre 541.

VENDO DE OCASION UN AMOblado de dormitorio estilo antiguo y un par de boules. San Martín 80. 11-J

VENDESE DE OCASION BONITA cuna mueble, felpa y cuadros. Providencia: Padre Mariano 83 A. 10-J

MUEBLES, CATRES, MAQUINAS Singer liquidación. Chiloé 1740. Administración. 10-J

VENDESE DE OCASION 2 GOBElinos de 130 x 140. Carmen 79. 12-J

PIANO DE ESTUDIO EN BUEN Estado vendo: verlo, de 1 a 6, Santo Domingo 1923. 11-J

PIANOS DE OCASION VENDO: Pedregal 275. 11-J

PIEZA AMOBLADA CON BAÑO Y desayuno se arrienda en casa Galería Alessandri, donde hay ascensor, a caballero solo, prefiriendo extranjero. Dirigirse: S. F., Casilla 1711. J-12

PIANO ESTUDIO VENDO. SAN Pablo 2077. 12-J

OCASION; VENDESE MENAJE DE casa, con derecho a llave. Maturana 870. Tratar: 8-12. 10-J

AUTOPIANO FOSTER ULTIMOS modelos con transpositor de tono recibió César Rau, único agente: Moneda 1375. Ventas con facilidades de pago. 10—F

ELEGANTES, SOLIDOS JUEGOS dormitorio, realizo desde 630 pesos. Depósito Fábrica: Maestranza 463. 10-J

VENDO AMOBLADOS DE COMEdor y dormitorio, en perfecto estado. Verlos: de 1 a 3. Sazié 1947. 10-J

SILLAS DE COMEDOR Y MUEbles sueltos, se venden. Purísima 261. 10-J

ROPEROS, PEINADORES, CHIFfonieres, veladores, mesas, escritorios, pisos, realizo. Depósito, Fábrica, Maestranza 463. 10-J

OCASION VENDO: MESA CORREdera roble americano, doce sillas respaldo alto nogal americanas, enjuncadas; aparador, dos trinches. Irarrázaval 817. 10-Jun

VENDO POR VIAJE APARADOR, trinche, mesa, ropero, cocina. San Francisco 1845.

OCASION VENDO BUENA COCINA económica. San Diego 1735.

PELUQUEROS, MUEBLE DE PEluquería vendo de verdadera ocasión. Avenida Matta 1404.

REGIO AMOBLADO COMEDOR con vitrina, último estilo, 1,300, piano alemán Alberti, 2,800, amoblado salón de felpa con alfombra 700, máquina Singer de pie regalo 180, Sólo por tres días. Maule 1037.

DORMITORIO PARA NIÑA SE Vende de ocasión. República 89. J-11

BIDET, RICA CLASE OCASION. — Vende, Maipú 30, casa 6. J-10

VENDO BONITO DORMITORIO moderno muy barato. Manuel Rodríguez 125. 11-F.

VENDO JUEGO DE COMEDOR INglés de 3 piezas, aparador, vitrina y trinche, recién construidos. Carmen 1970. 11-F.

SE VENDE RICO PIANO. MILAN 3, cerca San Diego. J-10

COMPRO PIANO A PARTICULAR, indicar marca. Escribir: Casilla 3219. 11-J.

PIANO BLUTNER O STEINWAY de cola compro. Casilla 904. 11-J.

BUENA VICTROLA DE SOBREmesa, regalo en $ 100. Martínez Rozas 2966.

PIANO ALEMAN CLAVIJERO bronce, con pianola la vendo ocasión. España 778. 14-J.

VENDO VARIOS MUEBLES, UTIles de cocina y comedor. Independencia 2067. 10-F.

VENDO ALFOMBRA GRANDE DE [illegible], muy poco uso. Santa [illegible]. 10-J.

PAR HERMOSOS CATRES DE bronce nuevos, vendo. San Gabriel 50. — Prov.

PIANO ELECTRICO HUPFELD con mandolino, xilofon, 40 rollos, vendo verdadera ocasión. Moneda 1375.

PAR LINDOS CATRES BRONCE, vendo. Lira 565. 10-J.

PIANO ALEMAN, TECLADO MARfil, cuerdas cruzadas, vendo ocasión. Moneda 1375. J-10

VENDO BUEN PIANO Y UN AMUEblado salón. Santa Elena 864. J-10

VENDESE BARATO SOMMIERS de dos plazas en perfecto estado. Castro 598, altos.

VENDO OCASION COMEDOR, aparador, sillas, medio amoblado y varios útiles de casa. Martínez de Rozas 7338. 11-F.

MUEBLES DORMITORIO, COMEdor y sala, vendo. Marambio 34.

PIANO ALEMAN FLAMANTE, RIcas voces, vendo ocasión barato. Tarapacá 696.

MUEBLES FINOS, TODOS ESTIlos, maderas nacionales, extranjeras. La London. Prat 313.

MUEBLES COLONIALES, ESPEcialidad. La London. Prat 353.

COMPRO DE OCASION ESPEJO regular porte o cambio por trabajo sastrería. Barroso 376.

LINDO CATRE BRONCE IMPORtado, flamante. Dieciocho 587. 11-J.

MUEBLERIA Y TAPICERIA, SAN Francisco, Baquedano 1192. Tiene buen surtido de muebles, dormitorios, comedores, salones, escritorios, paragüeros, trabajo garantido. Precios moderados. Se hace y compone toda clase muebles, tapices, cortinajes. Visítenos, le conviene.

$ 350, LINDO AMOBLADO PARA salita. Mueblería, San Francisco.

$ 300, LINDO AMUEBLADO ESCRItorio. Mueblería San Francisco.

$ 1,100, HERMOSO AMOBLADO dormitorio, incrustado, lo mejor. Mueblería San Francisco, Baquedano 1192.

MUEBLES DORMITORIOS DESDE $ 550, y variedades de toda clase de muebles, verá usted si pasa a la Fábrica Nacional de Muebles, Serrano 398, esquina Cóndor. Facilidades de pago. J-24

POR CAMBIO, REGALO HOY DE 3 a 4, alfombrado tripe rizado, $ 150; peinador mármol con espejo, $ 140; juego bambú, $ 30; guardarropa grande, $ 120; baño, $ 120; cocina gas, $ 45; cajones madera surtidos, revistas, 100 kilos diarios, $ 40. Alameda 3059. J-11

OPORTUNIDADES PARA FAMILIAS

COLETONES, REFACCION A DOmicilio. San Diego 9. 24-J.

ECONOMICE 50 POR CIENTO comprando sus medias y calcetines directamente en la Fábrica. Santo Domingo 1031. J-30

¡SOMBREROS MODELOS! SOMbreros adornados, de Peluche, terciopelo. Hormas de fieltro, paño. Recibimos formas nuevas. Hechuras, transformaciones. Fábrica y talleres "Ellane". Compañía 2290, esquina Cumming. 10-J.

SEÑORAS, SEÑORITAS, VESTIDOS baile, calle, abrigo pieles, nuevos y muy poco uso. Precios sin competencia. Moneda 1610. J-21

COLETONES REFACCION A DOmicilio. San Diego 9. 30-F

VENDO TRAJES ELEGANTES, capas, abrigos de señora. Eyzaguirre 1366. J-10

OCASION, REALIZO BUENA PARtida plaqué, cuchillería, muebles salón, mesa corredera, instalación baño zinc. Lira 176. 10-J

LAVADOS DE PARTICULARES, recibo. Nicolás Valdivieso 68. Teléfono Santa Elena 126. J-11

CAPA DE SKUNGS VENDO DE ocasión. Moneda 822. J-10

CURTO, TRANSFORMO, LIMPIO pieles. Embalsamo pájaros. Olivos 950. J-14

REBAJE PRECIOS, ZURCIDOS, VIraduras, sobretodos. Hechuras. Local propio. V. Mackenna 1089.

PLUMEROS Y TODA CLASE UTIles aseo, cedazos, escaleras de tijeras, a precios convenientes, encontrará en la Fábrica, Agustinas 1778. Unica sucursal: 1070 Agustinas 1070. Julio 10

BANDERA 707, RICO DELANTAL mangas, señora, $ 9. J-10

BANDERA 707, DELANTALES VIchy, brin, crea, lienzo y negros, señoras, niñas, todos tamaños.

BANDERA 707, CAMISAS NOCHE, señora, $ 8.90. J-10

BANDERA 707, EINADORES MOletón, tallas grandes, $ 10.80. J-10

BANDERA 707, AJUARES BAUTIzo, doble capa, desde $ 20 hasta 200. J-10

BANDERA 707, CAMISAS, CALZONcillos franela, niños, $ 2.50. J-10

BANDERA 707, CAMISAS NOCHE, moletón, señora, $ 16.50. J-10

BANDERA 707, BLUSAS INVIERno, gran surtido, $ 8.80. J-10

BANDERA 707, CAPITAS GUAGUA, rico moletón, $ 15. J-10

BANDERA 707, CAMISAS, CALZOnes, corpiños señoras, $ 3.70, 3.50. J-10

BANDERA 707, CAMISAS NOCHE, viyella, niñas, todos tamaños.

BANDERA 707, CALZONES FRAnela, señora, $ 5.50. J-10

BANDERA 707, DELANTAL BATA fantasía, señora, $ 11. J-10

NUEVA COSECHA: FREJOLES burritos, $ 60.00; coscorrones, $ 70.00; lentejas, $ 150.00; cebada, $ 25.00; granza trigo, $ 20.00, los cien kilos, con saco. Papas, coke, leñas, forrajes. Bodega La Paz, Brasil 776. Teléfono 2540. Julio 9

¡OJO! "METAMORFO", TIÑE NEgras las canas, infaliblemente. Consulte: Casilla 1239. J-11

POLICARPO MENDEZ, AGENTE de Singer Sewing Machine. Independencia 334. J-10

¿DESEA ADQUIRIR MAQUINA Singer? Pida precios, condiciones. Independencia 334. J-10

CON $ 20 CONTADO, CUOTAS mensuales $ 15, puede adquirir máquina Singer de 3 o 5 gavetas. Decídase hoy mismo. Independencia 334. J-10

REPUESTOS, ACCESORIOS, AGUjas, aceite, hilo para máquina de coser. Independencia 334. J-10

¡SEÑORAS DUEÑAS DE CASA! EN Independencia 334, hácese toda clase de composturas, reparaciones de máquinas de coser. J-10

¡SEÑORA! LO QUE NECESITE SU máquina de coser lo encontrará en Independencia 334. J-10

CLASES GRATUITAS DE BORDAdos y deshilados en máquina Singer. Independencia 334. J-10

SE RECIBEN TRABAJOS DE DEShilados, bordados. Independencia 334. J-10

LAVANDERIA PURISIMA, INSTAlada Cueto 767, avisa a su distinguida clientela recibe trabajos esmero costumbre, puntualidad, higiene, especialidad ropas finas familias. J-10

PIELES.— SE CURTEN, TIÑEN Y confeccionan. Se compran cueros de zorro y coipos, en 10 de Julio 475.

SEÑORITAS: PELUCAS, POSTIzos, raya natural, precios bajos. San Diego 91. 11-J.

TEJIDOS DE PUNTO, VENDE por mayor y menor. Ahumada 319, oficina 4. 11-J.

SEÑORAS: PEINADOS POSTIZOS, últimos modelos, Europeos, desde 15 pesos. Esperanza 72. J-10

OBJETOS PERDIDOS

HABIENDOSE EXTRAVIADO EL título N.o 251, de la Compañía Salitrera "María Teresa", por ciento cincuenta y cuatro mil acciones a favor de don Francisco Subercaseaux, se previene que queda nulo y sin ningún valor por haberse dado el aviso correspondiente. Por Sucesión Francisco Subercaseaux, Julio Subercaseaux. 11-Junio

GRATIFICARE A QUIEN DEVUELva piel olvidada en auto servicio público el Lunes 4 del presente. San Isidro 161. 10-F.

HABIENDOSE EXTRAVIADO EL título N.o 27,829 por 50 acciones del Banco de Chile, a favor de doña Alicia Cañas Zañartu, queda sin ningún valor por haberse dado al Banco el aviso correspondiente. Santiago, 4 de Junio de 1923. 23-F.

HABIENDOSE EXTRAVIADO LA libreta de Ahorro N.o 264668 de Julia Echeverría S., queda nula y sin ningún valor por haberse dado el aviso correspondiente a la Administración de la Caja de Ahorros de Santiago. J-11

HABIENDOSE EXTRAVIADO LA libreta de ahorros N.o 18503, de la oficina de la Caja Bellavista, queda nula y sin valor por haberse dado el aviso respectivo. 10-J.

PAGO GRATIFICACION AL QUE devuelva retratos perdidos el Jueves noche en calle Santa Isabel. Dirigirse a Villa Italia 114, casita 5.

BUENA GRATIFICACION A QUIEN haya encontrado un retrato de señorita perdido en carro San Pablo o Avenida Independencia, ayer en la mañana. Dirigirse: H. Parodi: Santo Domingo 3535. J-13

PRESTAMOS DE DINERO

SOCIO CON CAPITAL IMPULSAR industria establecida. Productos químicos. Extranjero. Casilla 84-D. J-12

DINERO AL MAS BAJO INTERES, facilito sobre hipotecas, desde $ 1,000 cualquiera cantidad.— Julio Pelissier. Morandé 283. 10—F

¡¡DINERO!!, DESDE 100 A 10,000 pesos facilito por muebles, pianos, automóviles, mercaderías, fianzas, hipotecas. Negocios rápidos. Santo Domingo 1216. 26-J

CABALLERO EXTRANJERO DEsea asociarse con señora o señorita con algo capital para hotel-restaurant. H. H.: Lista Correo N.o 2, Santiago. 11-Jun

PRESTAMO DE $ 5,000 NECESITO con buenas garantías. Casilla 940. J-10

DINERO FACILITO SOBRE HIPOteca, interés 9 por ciento anual. Hago también operaciones en Bancos, adelantando fondos. Daniel Laurel. Huérfanos 1235. 11-F.

ALBERTO CABRERA FUENZALIda. Bandera 552, oficina once. Listo para colocar partida de quinientos pesos, con fianza solvente. Tramito préstamos hipotecarios en Caja y particulares.

NECESITO DOS MIL PESOS, PAgo 10 por ciento interés mensual. — Buena garantía. San Antonio 361.

JOVEN O SEÑORA DISPONGA pequeño capital asociaría en mi comercio. Ruégase indicar dirección. Sirio, casilla 81 D., Santiago.

POR SEÑORA O JOVEN DE FAMIlia de cierta instrucción, disponga cinco mil pesos y desee asociarse en un buen negocio garantizo óptimos beneficios. Contestar Bravo, casilla 81 D., Santiago.

DINERO FACILITO POR MERCAderías o muebles. Compañía 1039, altos 11. L. Rossel.

DINERO 8 Y 9 o/o RPESTO SOBRE hipotecas. Navarro Cruz. Agustinas 1152. J-13

NECESITO $ 10,000, 2.a HIPOTECA, sin comisión. M. F., Casilla 1083.

SOCIO CON $ 30,000 NECESITASE para trabajar fundo rulo, dos mil cuadras provincia Curicó, previa reivindicación judicial que se está haciendo, cediéndole desde luego la cuarta parte del fundo. Dirigirse: Casilla 419. J-10

¡¡JOVENCITO, $ 1,200 EFECTIVO!! necesito. Cay 1960-10 A.

PROFESIONALES

ZURCIDOS INVISIBLES, NOTABLE zurcidor japonés; Especialidad única. Especialidad en viraduras, composturas, transformaciones. Son perfectas. No confundirla con similares que plagian sus avisos para equivocar al público. San Diego 228. Teléfono Inglés 667. J-29

ZURCIDOS INVISIBLES A MAQUIna, en 40 minutos. Especialidad viraduras, transformaciones de trajes, abrigos. Hechuras. Sastrería Ideal. San Diego 186. 26-J.

ZURCIDOS INVISIBLES, VIRO ternos sobretodos, hechuras, transformaciones. Ternos medida, desde 170 pesos. Londres 13. Manzana Residencial. 29-Junio

ZURCIDOS JAPONESES, INVISIbles, especialidad viraduras, ternos, sobretodos, toda clase composturas, no equivocarse. Casa Amarilla. San Diego 236. 2-D.

SEÑORAS: PASAD GALVEZ 110, encontraréis trajes, abrigos. Hácense sobre medidas. J-15

CONSTRUCCIONES, TRANSFORmaciones, reparaciones de casa. Contamos con arquitectos para cualquier proyecto. Ejecutamos cualquier trabajo con precios módicos. Oficina Teatinos 56. Casilla 452. 16-J.

INSTALACIONES ELECTRICAS, Pascual Sepúlveda. Autorizado por la Tracción Eléctrica. Merced 851, al lado del Teatro Santiago. Este taller abre los Domingos y festivos. Atiendo reclamos toda la noche. Teléfono 5979. J-10

ZURCIDOS INVISIBLES, TRAJES señoras, caballeros, viraduras, ternos y sobretodos, $ 50; composturas, reformas, limpiar vapor, recibo para teñir toda clase de ropa, hechuras con materiales de primera, $ 70. Claras 20. Julio 10

MASAJISTA TITULADA ATIENDE a domicilio. Inyecciones. Prat 212.

PROPIEDADES

$ 40,000 — PEÑAFLOR. — FRENTE línea tranvías. — Gran quinta 8,000 metros. — Muy bien planteata. — Casa-habitación: 8 piezas, dependencias. — Gran baño natación. Cochera. Gallineros. — Carlos Ossandón.

$ 40,000 UNION AMERICANA, SItio esquina, calle Portal Edwards. — Carlos Ossandón.

$ 40,000 AVENIDA RONDIZZONI, esquina, casa-quinta, cierro ladrillos, 6 piezas, baño, dependencias, árboles frutales, parrón, 1,185.60 metro cuadrados. — Carlos Ossandón.

$ 42,000 COPIAPO, FACHADA LAdrillos, 8 piezas, 3 patios, dependencias. Luz eléctrica, gas. Deuda Caja. Bandera 168.

$ 45,000 PROXIMA IRARRAZAVAL Avenida 18 de Setiembre. Quinta, 1,434 metros, totalmente plantada. Casa 5 piezas, dependencias. Garage. Tres gallineros, parrón. Cimientos apra edificar chalet. Luz eléctrica. Deuda Caja Ahorros. — Carlos Ossandón.

$ 45,000 ROMERO, ESQUINA, DOS pisos. Bajos: almacén, casa anexa 4 piezas, dependencias, casa independiente puerta a Romero. Altos: dos casas independientes, 5 piezas, galería. Dependencias cada una. Renta $ 6,000 anuales. Carlos Ossandón.

$ 55,000 TOCORNAL, ANTES DIEZ de Julio, casa habitación; 10 piezas, 2 patios, dependencias. Parrón. Galpones. Deuda hipotecaria. — Carlos Ossandón.

$ 60,000 ALDUNATE, GARAGE, Buena construcción con 14 boxes, casa 4 piezas, dependencias. Oficina, luz eléctrica, 17.30 x 36.50, metros. — Bandera 168.

$ 60,000 MAPOCHO, GRAN QUINTA de 11,000 metros totalmente plantada, cerrada, con murallas. Casa con 4 piezas, dependencias, casita cuidador. Agua potable y de riego. — Carlos Ossandón.

$ 65,000 PADURA, PROPIEDAD renta, dos pisos. Bajos casita tres piezas, patio, dependencias y 14 boxes para automóviles (7 dobles). Altos, 12 piezas para arriendo. Luz eléctrica, alcantarillado; 990.27 metros cuadrados. Bandera 168.

$ 68,950 ECHAURREN, UN PASO Alameda, 2 pisos. Bajos, 5 piezas, baño, hall, patio, dependencias. Altos 5 piezas, baño, galería, dependencias. Bandera 168.

$ 75,000 AVENIDA MACUL, QUINta de 4,000, muy bien plantada. Chalet, 2 pisos, 6 piezas habitación, baño, hall, dependencias, garage, casa jardinero y chauffeur. Cerrada reja de madera con zócalo y ladrillo. Luz eléctrica. Deuda Banco Hiptecario. —Carlos Ossandón.

$ 80,000 SAN FRANCISCO, BARRIO Matadero. Un piso, 10 piezas, baño, hall, patio, dependencias, parrón, luz eléctrica, alcantarillado. 13 x 60 metros. Bandera 168.

$ 80,000 SAN ALFONSO, BARRIO Estación, gran cité, 48 piezas, declarada higiénica, exenta contribuciones. Facilidades pago. Renta: 13,200 pesos anuales. Carlos Ossandón.

$ 85,000 INMEDIATAMENTE, ALAmeda. García Reyes, cité dos almacenes a la calle, y 25 piezas de alquiler en el interior; luz eléctrica, alcantarillado. Renta: $ 8,088 anuales. Carlos Ossandón.

$ 95,000 MATUCANA, DOS PIsos, ladrillos, estucada. Bajos 7 piezas baño, galería, hall, patio, dependencias. Altos, 7 piezas, hall, galería, dependencias. Deuda Banco Hipotecario. 12.30 x 55 metros. Bandera 168.

$ 95,000 AVENIDA LAS QUINTAS chalet 2 pisos y subterráneo, ladrillos, 10 piezas, dependencias, garage, jardín, gallinero, parrones, 27 x 52 metros. Deuda Banco Hipotecario. Facilidades pago. Carlos Ossandón.

$ 100,000 ARTURO PRAT, PROXIma Alameda. Siete piezas, hall, patio, dependencias, luz eléctrica. Deuda Banco Hipotecario: 9.50 x 65 metros. — Bandera 168.

$ 100,000 LIRA PROXIMA ALAMEda, esquina. Construcción ladrillos, 2 pisos. Bajos: Almacén, casa 5 piezas, 2 patios, tres caballerizas. Altos: casa perfecto estado, 8 piezas, hall. Luz eléctrica: 9.20 x 65 metros. Bandera 168.

$ 100,000 AVENIDA MANUEL Montt próxima Providencia, dos pisos, elegante residencia, 14 piezas habitación, dos piezas toilette, 4 dependencias, subterráneo, 2 patios, luz eléctrica. Deuda Caja Ahorros. Bandera 168.

$ 110,000 CARMEN, CASA 13 PIEzas, baño, 2 patios, hall con parquet, deuda Banco Hipotecario. Terreno: 720 metros cuadrados. Carlos Ossandón.

$ 120,000 LOS LEONES, LA MEJOR situación. Quinta 1,600 metros. Bien plantada. Casa: 6 piezas, baño hall, dependencias, garage. Jardín al frente. Luz eléctrica. — Carlos Ossandón.

$ 135,000 VICUÑA MACKENNA, chalet aislado, ladrillo, jardín al frente, 6 piezas, hall, baño, servicio. Deuda Banco Hipotecario. Terreno: 17.40 x 66.60 metros. — Bandera 168.

$ 145,000 SANTO DOMINGO, REcién terminado. Chalet 2 pisos, subterráneo, 7 piezas, 2 halls, terraza, dependencias. Luz eléctrica, gas. Deuda Banco Hipotecario. Carlos Ossandón.

$ 170,000 MONEDA, CENTRAL, Dos pisos, fachada estucada, moderna, 12 piezas, dos piezas baño, gran hall, patio, dependencias, gallinero. luz eléctrica, gas. Deuda Caja. Carlos Ossandón.

$ 170,000 PROVIDENCIA, AVENIDA Manuel Montt. Gran quinta 7,500 metros. Bien plantada. Casa construcción moderna, 9 piezas, 2 halls, 2 piezas baño. Garage, piezas para chauffeur y jardinero. Luz eléctrica, gas, agua potable y corriente. — Bandera 168.

$ 170,000 EJERCITO. — DOS PIsos. — Habitación y renta. Bajos: 9 piezas, pieza baño, tres patios, dependencias, parrón, gallinero, altos independientes: 12 piezas grandes. — Carlos Ossandón.

$ 180,000 SANTO DOMINGO. —Muy central. — Dos pisos. Habitación y renta. — Extensa casa bajos y casa altos independientes; 5 piezas, galería. Luz eléctrica, gas. — Deuda Caja. Bandera 168.

$ 180,000 CISTERNAS, GRAN Quinta de 7,000 metros, muy bien plantada. Chalet 3 pisos, cemento armado, 13 piezas, hall, dependencias, anexo 3 piezas, garage, caballerizas, establo, baño natación. Carlos Ossandón.

$ 180,000 VERGARA, EXTENSA Residencia, 2 pisos, fachada estucada imitación piedra. Consta de 14 piezas habitación, 4 piezas baño, hall, 2 patios, galerías, dependencias, deuda Caja. Bandera 168.

$ 180,000 CLARAS, PROXIMA ALAmeda, construcción dos pisos. Bajos: 8 piezas, baño, 2 patios, vestíbulo, dependencias. Altos: 8 piezas, 2 piezas baño, galerías, dependencias, luz eléctrica, gas. Deuda Caja Hipotecaria. Bandera 168.

$ 200,000 SANTO DOMINGO, DOS pisos, construcción ladrillos moderna; 10 piezas, 2 piezas toilette, hall, dependencias. Garage, jardín. Carlos Ossandón.

$ 210,000 AVENIDA REPUBLICA próximo Alameda, construcción moderna, ladrillo, 2 pisos. Bajos 11 piezas, 2 patios, baño, hall, patio, dependencias. Altos, 10 piezas, 2 halls, galerías, 2 piezas, baño, 3 piezas, tercer piso: 17.89 x 23.70 metros. Carlos Ossandón.

$ 250,000 SITUACION MUY CENtral; dos pisos, bajos, dos almacenes, Altos, casa habitación, 8 piezas, 2 piezas toilette, dependencias. Bandera 168.

$ 250,000 DIECIOCHO, CONSTRUCción ladrillos, 2 pisos. Bajos: 12 piezas, 2 patios, galería, dependencias. Altos: 12 piezas, galerías, dependencias. 14.50 por 45 metros. Deuda Caja Hipotecaria. Bandera 168.

$ 250,000 AVENIDA ESPAÑA, INmediata Alameda. Construcción dos pisos. Bajos: 12 piezas, 2 patios, dependencias. Altos: 9 piezas, gran hall, dependencias, gas, luz eléctrica, 17 x 55 metros. Carlos Ossandón.

$ 50,000 COMPRO SITIO, CONStrucción antigua. Radio: Villavicencio, Brasil, Alameda y Rosas. Bandera 168.

$ 70,000 COMPRO CASA HABITAción, uno, dos pisos, preferible moderna. Radio: Rosas, Huérfanos, Plaza Italia. Cumming. — Carlos Ossandón.

$ 100,000 COMPRO PROPIEDAD renta, dos o más casas habitación, ubicada alrededores carros Santa Lucía, o radio Vicuña Mackenna. Arturo Prat, Alameda, Diez de Julio, Carlos Ossandón.

$ 190,000 COMPRO CASA HABITAción con renta, radio Santo Domingo, Alameda, Brasil, Plaza Italia. También al Sur Alameda, principales calles, primeras cuadras. — Carlos Ossandón, Bandera 168.

$ 15,000 A $ 20,000 COMPRO CASA habitación, cualquier barrio, próxima tranvías. Carlos Ossandón, Bandera 168.

$ 20,000 A $ 35,000 COMPRO CASA habitación, ubicadas próximas tranvías. Bandera 168.

$ 40,000 A $ 100,000 COMPRO CAsas habitación, ubicadas barrio familias, próxima tranvías. Carlos Ossandón.

$ 5.50 METRO, MACUL, SITIO ESquina, frente tres calles, mide 96.18 por 200.80 metros. Carlos Ossandón, Bandera 168.

$ 4,000, POBLACION COLON, AVEnida Sebastopol, sitio 20x41.80; superficie 1,048.35 metros, Carlos Ossandón, Bandera 168.

$ 10,000 SAN JOSE, PROXIMA BAScuñán Guerrero, sitio cerrado, 16x45 metros. Carlos Ossandón. Bandera 168.

$ 12 500 PROXIMA IRARRAZAVAL, Avenida 18 de Setiembre, sitio esquina, 30x30 metros. Bandera 168.

$ 12,500 POBLACION RECOLETA, Robles. Techo zinc, 9 piezas, patios, parrones, arboleda, gallinero. Terreno; 638 metros. Carlos Ossandón.

$ 16,000 BARRIO MATADERO, Franklin, 5 piezas, dependencias, alcantarillado; 10x35 metros. Bandera 168.

$ 20,000 MARTINEZ DE ROZAS pasado Matucana, esquina, 8 piezas, 2 patios, parrón, 16 por 44.10 metros. Bandera 168.

$ 20,000 POBLACION BUENOS AIres. Las Heras, quinta 1,550 metros, de superficie totalmente plantada, casita 3 piezas para cuidador. Carlos Ossandón.

$ 23,000 CARMEN, PASADO MATTA, Adobes, zócalo, ladrillos: almacén esquina y dos piezas anexas, gran patio. Terreno: 20x50 metros. Carlos Ossandón.

$ 24,000 A MEDIA CUADRA DE Matta, fachada ladrillos: 6 piezas, hall, patio dependencias. Parrón gallinero. Luz eléctrica. Bandera 168.

$ 25,000 CHILOE, PROXIMA VICtoria, casa 8 piezas, 2 patios, dependencias. Superficie: 405.61 metros. Alcantarillado. Bandera 168.

$ 28,000 INMEDIATO COMPAÑIA. Sitio, mide, más o menos, 20x19.22 metros. Carlos Ossandón.

$ 30,000 LO OVALLE, CAMINO San Bernardo. Quinta 3,125 metros. Chalet 2 pesos; 12 piezas, 2 halls, corredores. Cerrada murallas ladrillo. Luz eléctrica. Carlos Ossandón.

$ 30,000 JUAREZ, DOS CASAS, UNA 5 piezas, baño, dependencias; otra 3 piezas, patio, dependencias. Alcantarillado, luz eléctrica. Terreno: 16.60x14.20 metros. Carlos Ossandón.

$ 30,000 A MEDIA CUADRA DE Matta, casa habitación, 9 piezas, 2 patios, dependencias, 2 patios, parrón, luz eléctrica, alcantarillado. Terreno: 16.10 por 39.60 metros. Carlos Ossandón.

$ 35,000 INMEDIATA CARMEN. Moderna, 8 piezas, dos patios, dependencias. Parrón. Deuda Banco Hipotecario. Mide 12x33 metros. Carlos Ossandón.

$ 36,000 SANTA ISABEL, PROXImo Vicuña Mackenna, chalet con jardín al frente, 7 piezas, hall, dependencias. Deuda Caja. Mide 10x66 metros. Carlos Ossandón.

$ 36,000 AMUNATEGUI PASADO Sama, dos pisos; bajos, 6 piezas, 2 patios, dependencias; altos 7 piezas, galería, vestíbulo, dependencias, gallinero. Alcantarillado, luz eléctrica. Deuda Caja Ahorros. Carlos Ossandón.

PROPIEDAD COMERCIAL CASA habitación, 10 piezas, Nataniel 1068, con salida Matta, por viaje véndese. Datos: V. Mackenna 1080. 15-Junio

BUEN FUNDO EN SANTA CRUZ, valor $ 200,000 vendo. Dirigirse: Casilla 2435. J-10

$ 25,000 VENDESE ESPLENDIDA casa recién terminada en calle Vera, Recoleta, un paso carros. Edificio ladrillo, 5 habitaciones, 3 de servicio, hall, galerías, patio, baño, gas, electricidad. Jorge Cristi, Catedral 1109. 11-J.

$ 35,000 VENDO CHALET 10 PIEzas. San Gabriel 70. Providencia. 10-F.

CASA VENDO A UNA CUADRA DE carros. Tratar: María Auxiliadora N.o 135. 10-J

PEÑAFLOR VENDO CASA-QUINta, tres cuadras, tratar: San Francisco 178. Santiago. 10-J

VENDESE CASA CUETO, BUENA situación, barata. Tratar: Mapocho 3343. 11-Jun

REGALO PRECIOSA, EXTENSA casa quinta, esquina, especial cualquiera industria. Facilidades. Vargas 4130, carritos puerta, lado Mapocho. 11-J

VENDESE PROPIEDAD DE RENta, espléndida oportunidad para edificar. Sargento Aldea, entre Arturo Prat y San Diego. Dueño: Santa Filomena 109. 10-J

COMPRO CASA CENTRAL, BARAta, refaccionar. F. M., Correo 5. 11-Jun

COMPRO CASA HASTA $ 30,000, sin agentes; pago al contado. Gálvez 1542. 16-F

CASA CAL Y LADRILLO, CONStruyéndose, vendo 2,000 contado resto largo plazo. Barrio Yungay, Alameda 2740. 10-F.

EN AVENIDA MACUL VENDO SItio 60x80, bien plantado. Tratar: Avenida Holanda 450. J-16

SE VENDE CON MUCHAS FACILIdades de pago o se permuta la mejor casa-quinta de San José de Maipo. Tratar: Marín 495, esquina Lira. J-11

SE COMPRA O ARRIENDA CASA en buena situación para negocio. Dirigirse: Av. Francia 1162. J-10

EN AVENIDA MATTA VENDO linda casa esquina nueva, moderna, 12 piezas, hall, garage, pagadera sólo 20 mil contado, resto fácil pago, deuda Banco Hipotecario, otra al lado iguales condiciones, valor 55 mil pesos, otra al lado valor 33 mil. Tratar dueño, Santa Rosa 1177. 11-F.

COMPRO SITIO, CASITA INCONclusa, urbana. Mil pesos contado, resto mensualidades. Sin agentes. — Francisco Lobos 825. 12-F.

$ 25,000 VENDO CASA, COQUIMBO 721, facilidades de pago. Tratar: Delicias 3299. Pastelería. J-11

$ 20,000 VENDO CASA AVDA. Ohiggins, próxima Escuela Medicina. Huérfanos 1285.

CASA AVENIDA IRARRAZAVAL, espléndida situación, vendo. Irarrázaval 2375.

A CUATRO CUADRAS DE ESTAdo y tres de Alameda, en calle San Francisco, véndese valiosa propiedad de renta. Frente a tres calles. Gran porvenir por su cercanía al centro comercial. Superficie edificada 8,500 metros. Renta $ 117,000 anuales. Precio: $ 825,000. Barrio comercial. Construcción un piso, compuesta de almacenes y casas. Guzmán, Silva y Co., Huérfanos 1243. 11-Jun

SITIO EN ALAMEDA, ESQUINA, parte alta. Véndese espléndido sitio, mide 22 por 42 metros. Precio: $ 300,000. Guzmán, Silva y Cía., Huérfanos 1243.

EN CALLE PHILIPPI, INMEDIAta Alameda, antes del Portal Edwards, véndese propiedad un piso, mide de frente 18 metros. Precio: $ 30,000. Guzmán, Silva y Cía., Huérfanos 1243. 11-Jun

HUEMUL, CONSTRUCCION ANTIgua, un piso, superficie 700 metros. Precio: $ 18,000. Guzmán, Silva y Cía., Huérfanos 1243. 11-Jun

ALDUNATE, CERCA MATTA, MIde 10 por 30 metros, galpones, dependencias. Precio: $ 12,000. Guzmán, Silva y Cía., Huérfanos 1243. 11-Jun

CHILOE, CERCA MATADERO, MIde 15 por 61 metros. Construcción un piso. Precio: $ 45,650. Guzmán, Silva y Cía., Huérfanos 1243. 11-J

MADRID, CERCA 10 DE JULIO, Mide 21 por 10 metros. Propiedad de un piso. Precio: $ 20,000. Guzmán, Silva y Cía., Huérfanos 1243.

SITIOS ERIAZOS, CASITAS, CHAlets, vendo de todos los precios en Los Leones. Francisco Celis Meyer, edificio Ariztía, primer piso, oficina 18.

PROPIEDAD CON CITE Y ESTAblecimiento industrial, próximo a Alameda y Avenida España véndese sin agentes. Datos: Bandera 161, altos.

$ 90,000 VENDESE CHACRA MAIpú, 18 hectáreas. Facilidades pago. Claras 683.

95 MIL PESOS VENDESE O arriéndase casa Alonso Ovalle 732. Altos y bajos independientes. Produce 950 mensuales. Tratar, con su dueño: Cochrane 279.

$ 52,000 NATANIEL 188 Y 190 vendese dos casas. Renta anual $ 5,280. Hipoteca $ 15,000. Tratar, Santa Mónica 1941. 11-F.

$ 57,000 CASA MODERNA RECIEN terminada, hall, baño, gas, luz eléctrica, vendo en Santa Isabel cerca de Vicuña Mackenna.

COMPRO CASA $ 12,000 AL CONtado sin agentes. Fábrica 1861. 12-J.

VENDO OCASION CASA DE RENta, $ 380 mensuales, en $ 25,000, con facilidad. Superficie: 20x48; terrenos para edificar. Martínez de Rozas 3738. J-11

VENDESE QUINTITA Y VARIOS muebles. San Gerardo 1022. J-11

$ 21,000 VENDO SITIO CENTRAL. Ibáñez 350. Tratar: Rosas 2123.

VENDO OCASION COMODA CASA Calle Santiago 1330.

$ 45,000, CASA ESQUINA, MODERna, recién construída, cal ladrillo, almacén, 6 habitaciones, servicios, luz. Verla: M. de Rozas 2349; facilidades pago. 11-J

$ 36,000, CASA MODERNA, REcién construída cal ladrillo, 6 habitaciones, hall, servicios luz; verla: M. de Rozas 2349; facilidades pago. 11-J

FLAMANTE GRUPO CUATRO CAsas modernas, recién construidas, cal y ladrillo, una esquina, toda comodidad, buena renta, deuda hipotecaria, facilidades pago, vendo juntas o separadas, sin agentes. Verlas: M. de Rozas 2331. 11-J.

COMPRO CASA DE 70 A 80,000 PEsos de Brasil a Matucana. Casilla 3272. F-12

$ 13,500, CASA EN AVENIDA MIlán, dos cuadras de San Diego, 8 metros frente por 45 de fondo, parrón y árboles frutales. Tratar: San Diego 1856.

COMPRO CASA 20 A 30 MIL PEsos, situación central. Datos y pormenores: San Diego 1856.

VENDESE DOS CASAS, $ 16,000 CAda una. Conferencia 1857. Camilo Henríquez 538. J-10

VENDO CASA CALLE LIRA, ARTUro Prat, en Ñuñoa, casa quinta, muy cómoda y grande. Bandera 78. —Martínez.

EN BARRIO OBRERO DE GRAN porvenir vendemos espléndida propiedad de renta, muy bien tenida, 1,600 m2. Produce $ 26,400 anuales. Precio: $ 160,000. Alejandro Greene Cruzat, sección propiedades urbanas, Teatinos 86. 11-F.

UNA CUADRA RECOLETA, PROpiedad de dos pisos, concreto, espléndidas condiciones, almacenes, 33 casas y cité. 1,500 m2. Produce 33 mil pesos anuales. Vendemos en 210 mil pesos. Alejandro Greene Cruzat, sección propiedades urbanas. Teatinos 86. 11-F.

GRAN SITIO, ANTES MATTA, INmediato Maestranza. Vendemos en sólo $ 22.50 m2. Alejandro Greene Cruzat, sección propiedades urbanas, Teatinos 86. 11-F.

EN SAN DIEGO, INMEDIATO Alameda, 600 m2, con buen edificio de un piso. Vendemos en sólo 70 mil pesos. Alejandro Greene Cruzat, sección propiedades urbanas, Teatinos 86. 11-F.

EN LA PARTE MAS COMERCIAL de la calle San Diego, vendemos gran propiedad con edificios antiguos, sólidos, que producen hoy día el nueve por ciento. Con pequeño gasto se puede duplicar la producción. Mide 4,000 m2, frente a dos calles. Precio $ 240,000. Alejandro Greene Cruzat, sección propiedades urbanas, Teatinos 86. 11-F.

VENDO PROPIEDAD 18 x 42 [illegible], produce arriendo 180, tratar [illegible] gle 350.

VENDO PROPIEDADES EN San Bernardo, Alonso Ovalle, Sazié, Pedro, Madrid, Irarrázaval, desde $ 9,000 hasta $ 120,000. Fernando Meyer Ducaud, [illegible] 27-B.

CASA COMPRA EN SAN DIEGO sin agente. Madrid 893.

COMPRO CASA-QUINTA BARATA alrededores. F. Wilson, Avenida Manuel Montt 1304.

$ 7,500 VENDO SITIO PLANTADO Antonio Varas 100 Irarrázaval. Andrés Bello 466.

$ 9,800 VENDO CASA-QUINTA 4 piezas, parrón. Manuel Montt. Deslinda empresa tranvías. Navia. Andrés Bello 466.

45 MIL METROS TERRENO [illegible] do San Bernardo. Compañía 1039, oficina 11. L. Rossel.

$ 25,000 VENDO LINDO [illegible] tres cuadras tranvías [illegible] 1034, oficina 11. L. Rossel.

PROPIEDAD COMPRO PAGANDO $ 2,000 al contado y $ [illegible] les. Lo más cerca de carros. Tratar únicamente por carta [illegible] menores. Fermín Frick [illegible]

$ 16,000 VENDO LINDA PROpiedad, quinta, parrón, facilidades. Santa Elvira 461. Entrando [illegible] men.

$ 90,000, 35,000, 25,000, VENDO casas, tres carros. Carmen [illegible]

COMPRO CASA 25,000, CONTADO barrio Recoleta. Correo Central, Amalia D.

$ 95,000, VENDO DOS CASAS ta, recién construídas. San Francisco 519 y 521.

$ 2,750 AL CONTADO Y $ 2,750 gaderos por mensualidades [illegible] vendo bonito sitio esquina [illegible] metros de frente por 51.50 [illegible] do. Avenida San Nicolás [illegible] Avenida Subercaseaux, Pedro [illegible] Reyes. Huérfanos 1235.

ROPA HECHA

ROPERIA LA VEGA, ANDRES BEllo 694. Ofrece en baratura [illegible] ambos, paletoes, pantalones, [illegible] breros, calzado, todo desinfectado.

ROPERIA LA CASA VERDE, Esmeralda 837, entre San Antonio y 21 de Mayo. Realiza ternos, ambos, paletoes, todo de casimires [illegible] jeros, corte correcto, sombreros, calzado. Visítenos casero, [illegible] che nuestros precios.

ROPERIA MANUEL RODRIGUEZ esquina San Pablo, ofrece en baratura ternos, ambos, paletoes, pantalones, todo de ricos casimires, surtido colores, para todas medidas. Sombreros calzado, desinfectado.

ROPERIA ANDRES BELLO, N.mero 601, esquina Recoleta, ofrece ternos, paletoes, ambos, pantalones, ternos de niños, sombreros, calzado, precios baratísimos, todo desinfectado.

ROPERIA "LA GRAN VIA", SAN Diego 286. Casa de compra-venta. Realiza ternos, ambos, vestones, pantalones, calzado nuevo, [illegible] Facilidades de pago.

OBREROS, CUOTAS $ 5, TRAJES medida, $ 100; pantalones, $ [illegible] gos, $ 60. V. Mackenna 1010.

COMPRO TERNOS. DELICIAS 3014

VENDO ABRIGO RAGLAN, NUEvo, para señorita. Diez de Julio [illegible]

ROPA HECHA, SMOKING FLAmante véndese. Maestranza 341.

FRAC, ULTIMA MODA, LUJOSO vendo. Chacabuco 32.

REMATES

REMATE ALMACEN ABARROTES Tocornal, esquina Sargento Aldea.— Lunes 11 de 9 12 y 2 adelante.— Por ausentarse su dueño, remataré al mejor postor, 10 mil pesos en mercaderías. Hay: Romana palanca, [illegible] kilos; molinillo, balanza, peso, [illegible] drieras paradas, tendidas, gran cantidad frascos. Barricas yerba, [illegible] cos, harina, íd. café, trigo, maíz, cebada, arroz, lentejas, té empaquetado, y granel, galletas, azúcar [illegible], carburo, parafina, espíritu, sacos carbón, quintales leña, charqui, mantequilla, grasa, manteca. Gran surtido conservas, paquetería, cristalería, enlozados, licores, chúicos botellas, sacos vacíos. Piezas, divisiones, altillos madera, catres bronce, mesas, sillas, maquinarias completas para hacer bañitos de la acreditada Fábrica "Lourdes" de Martínez.—Juan Camparnella, liquidador.—Neftalí [illegible] Arte. Ordenes: García Reyes [illegible]

BOMBAS

2.a COMPAÑIA DE BOMBEROS "Esmeralda".— Sesión extraordinaria el Lunes 11 del presente, a las 9.30 P. M. Elección de Comandante.— Junio 9 de 1923.— El Secretario.

4eme. COMPAGNIE DE POMPIERS (Pompe France).—Réunion du conseil, Lundi 11 courant a 9 heures du soir. Réunion au quartier. — Le secretaire.

5.a COMPAÑIA DE BOMBEROS— Bomba "Arturo Prat".—Cito a la Compañía a reunión extraordinaria para el Lunes 11 del presente, a las 9.30 P. M. Elección de primer Comandante. Renuncias y elección de tesorero y secretario.—El Secretario.

SEXTA CIA. DE BOMBEROS.— Cítase a reunión para el Lunes 11 del presente, a las 9.30 P. M. Elección de Comandante. Reforma del Reglamento. Admisión de voluntarios y demás a que hubiere lugar. —El secretario.

8.a COMPAÑIA DE BOMBEROS— "La Unión es Fuerza".—La Compañía debe reunirse el Lunes 11 a las 9.15, a fin de elegir primer Comandante, considerar las solicitudes de admisión y tratar los asuntos pendientes. Quedan citados los señores voluntarios.—El secretario.

11.a COMPAGNIA POMPIERI — Pompa Italia.—Chiamo la Compagnia a riunione straordinaria per [illegible] nedì 11 del corrente alle ore 21 1|2 per elezione Primo Comandante.—Il Segretario.

11.a COMPAGNIA POMPIERI — Pompa Italia.—Chiamo la Compagnia a riunione ordinaria per Lunedì 11 del corrente mese alle ore [illegible] nuncia di Ufficiali, elezioni [illegible] [illegible] pratiche varie.—Il Segretario.