Edición en 3 secciones

LA NACION

PRECIO EN TODO EL PAIS
VEINTE CENTAVOS

Año VIII — SANTIAGO DE CHILE, DOMINGO 23 DE MARZO DE 1924. — SUSCRICIONES: Por 1 año: $ 60.—Por 6 meses: $ 32. Por 3 meses: $ 17.— Por 1 año extranjero: $ 120. — Núm. 2,626

SALTANDO VALLAS

-GAS-

El combustible y fuerza motriz más ECONOMICO.

SOLICITE MOTOR A GAS

Impóngase de las facilidades que le daremos para instalarlo de su economía, sencillo manejo y partida automática.
Solicite nuestra visita.— Presupuestos gratis.

TARIFAS ESPECIALES
— PARA —
Calefacción Industrial y Fuerza Motriz

Cía. de Consumidores de Gas de Santiago

Oficina Técnica

SAN MIGUEL 72 :—: TELEFONO 2071

DESDE $ 100

TRAJES americanos o sport en casimir, corte moderno, de medida

DESDE $ 110

ABRIGOS Raglanes o entallados, buen género a medida, en la Sastrería

"EL PRECIO FIJO"

Delicias 2675, casi esquina Sotomayor

NOTA: Al mismo precio se entrega, pagando con facilidades.

ESPLENDIDO NEGOCIO

Por tener que ausentarse su dueño, SE VENDE el antiguo y acreditado "HOTEL MONTORY" de Los Angeles. Gran clientela.

Interesados pueden dirigirse a su propietario.

CASILLA 109, Los Angeles

VINOS

ERRAZURIZ-PANQUEHUE

Sólo para paladares delicados.
Pida estos exquisitos vinos al agente en Santiago.

LUIS GONZALEZ Z.

SANTA ROSA 635.—TELEFONO 464.—MATADERO

NUEVA FABRICA
— DE —
MUEBLES
FINOS

MONTADA CON TODOS LOS ADELANTOS MODERNOS
GRAN SURTIDO EN MUEBLES PARA ENTREGA INMEDIATA:

DORMITORIOS,
COMEDORES,
SALONES,
ESCRITORIO, Etc.

TAPICERIA

BROCATOS – DAMASCOS – CACHEMIRAS – FELPAS
CRETONAS

DELICIAS 1639 — FRENTE LA IGLESIA SAN VICENTE DE PAUL

MERCED 386 — AL LADO DEL CERRO SANTA LUCIA

GUIA PROFESIONAL

ABOGADOS

GABRIEL AMUNATEGUI
SALVADOR DE LA VEGA
Estudio. Huérfanos 1153 Oficinas 32 y 33. Casilla 3061. Teléfono 3507.

ERNESTO BARROS JARPA
Atiende sus asuntos profesionales el señor Agustín Barros Jarpa, en Morandé 235.

JUAN BARROS RIESCO
Oficina. Huérfanos 1235. Domicilio Carrera 387.

NAZARIO CHACON DEL CAMPO
Morandé 450 Bajos. Teléfono 2008. Casilla 3211.

LUIS MALAQUIAS CONCHA
Civiles, criminales, casaciones Compañía 1065 Casilla 1083.

FEDERICO DUNCKER BIGGS
Huérfanos 833, altos Banco Germánico. Casilla 818. Teléfono 295.

ALBERTO DURAN B.
Huérfanos 1235. Oficina 8 Casilla N.o 914.

NICANOR RIGUETA
Galería Alessandri 19 altos. Teléfono 586

SALVARINO GALLARDO NIETO
Ahumada 168, altos Teléfono 2348

HECTOR ARNALDO GUERRA
Asuntos criminales, nulidades matrimonios, divorcios. Teléf 4253. Santo Domingo 1251

OSVALDO HEVIA L.
Morandé N.o 244 Casilla 1831.

BERNARDINO LEIVA
Abogado Bandera 552 Casilla 2068.

MANUEL MERINO E.
LUIS MERINO E.
Bandera 166. Teléfono 3077. Casilla 3491: 10—11 y 4 30—6

LORENZO MONTT
AMBROSIO MONTT WILMS
Compañía 1207 Teléfono 1807.

MANUEL OLIVA
Galería Alessandri 15 A Teléfono N.o 1908 Juicios civiles y criminales

ROBERTO DE PETRIS
Estudio y domicilio Galería Alessandri 25. Teléfono 156 Cas 4044.

ANTONIO PLANET O.
Especialmente cuestiones comerciales. Estudio: Bandera 170. Casilla 4034. Teléfono Inglés 1137. Santiago. Huérfanos 234 Oficina: 10-11.

HUBERTO SALGADO GALLARDO
Criminalista. Alegatos Cortes. Asuntos civiles, militares. Estudio, domicilio: Bandera 667.

LISANDRO SANTELICES E.
Abogado. Compañía 1244 Tel 331.

HUMBERTO YAÑEZ VELASCO
Agustinas 818. Teléfono 1614

JULIO ZAMORA LARRAIN
ANIBAL VERGARA BARROS
Abogados. Amunátegui 550: 10 a 12

CONTADORES

CONTABILIDADES
para mayoristas y minoristas. — Inventarios.—Balances. — Servicios económicos en domicilio rural, urbano, provincias.—Oficina "Chile". Delicias 2628. Casilla 3478. Teléfono 130, Estación.—Francisco Medel.

INGENIEROS

ALFREDO LEA PLAZA
Moneda 1168. Teléfono 137.

RAFAEL TORREBLANCA
Oficina técnica: Galería Alessandri 20. Casilla 952. Teléfono 1349.

MEDICOS

Dr. ITALO ALESSANDRINI
Cirugía y ginecología; 1 a 3. Merced 322. Teléfono 3555.

Dr. AMENABAR CASA
Oculista Catorce años Europa, ocho años médico director Hospital de Ojos Condado Stanford (Inglaterra). Merced 494 De 1.30—4. Teléf. 602.

Dr. CARLOS D. AGUIRRE
Especialista vías urinarias, venéreas y sífilis. Carmen 191. De 5 a 7. Agustinas 619.

Dr. ALCAINO
Oído, nariz, garganta. Vías lacrimosas. Especialidad Hospital Salvador y Niños 3-6 Dieciocho 357 Tel. 357.

Dr. ARELLO
Cirugía anestesia general, venéreas. García Reyes 17. De 12-3. Hospital San Vicente 4-5.

Dr. ANIBAL ARIZTIA
Enfermedades niños. Consultas 1.30 a 3.30. Teléfono 1647. Huérfanos 1734.

Dr. BUNSTER
Médico Hospital San Juan de Dios Asistencia Pública. Santa Rosa 38. Consultas 8 a 3. Teléfono 2476.

ARTURO BARRAZA ARAYA
Médico-Cirujano
Especialmente vías urinarias, venéreas. Sífilis. De 3 a 6. Puente 557 Teléfono 3474.

Dr. BORQUEZ SILVA
Estudios Europa Pulmón. Corazón. Estómago. Intestinos, Rayos X. 3 a 5 Arturo Prat 80. Tel. 19, Matadero

Dr. RIFO BUSTOS
Estudios en Europa medicina interna, preferentemente corazón, estómago. 2 a 5. Cochrane 177.

Dr. BISQUERT
Vías urinarias, sífilis. Moneda 859. De 2 a 6 Casilla 2563 Teléfono 958.

Dr. BRONFMAN

Estudios en Europa, cirugía, enfermedades de señoras, venéreas. 3 a 5. Compañía 1463. Teléf. 3457. Teléfono domicilio 3086

Dr. JULIO BUSTOS
Médico ciudad Santiago. Medicina interna. Niños, sífilis. Recoleta 707 De 3-4.

Dr. ROBERTO BALTRA G.
Medicina general, vías urinarias. 1 30 a 6 Ahumada 11. Teléfono 170 Parque.

Dr. BARRENECHEA

Oculista y especialista en oídos, nariz, garganta. (Ausente).

Dr. BRAGA CASTILLO
Rayos X. Merced 136 Teléfono 893 Consultas: de 9 a 10 y 1 a 4.

Dr. MARIANO BAHAMONDE RUIZ
Cirugía y ginecología Cochrane 66. 2 a 5. Domicilio: Delicias 1230.

Dr. HECTOR CORONA T.
Se dedica exclusivamente a exámenes de laboratorio. Delicias 868. Teléfono 2483.

Dr. RODOLFO CASTILLO

Oídos, nariz, garganta. De 3 a 7. Delicias 1164.

Dr. ALDO CONTRUCCI
Jefe Policlínico. Prof. Brockmann. Estudios Europa. Medicina interna. Sífilis. Agustinas 1729 2.30 a 4.30 Teléfono 3340

Dr. LEON CHONCHOL
Medicina general. Rayos X. Sífilis, piel, venéreas. Consultas: 2 a 5. Serrano 34

Dr. CASTAÑEDA IGLESIAS
Médico residente Hospital Niños. Trasladóse Compañía 1889. Teléfono 254 De 1 30 a 3 30.

Dr. CROIZET
Trasladóse Londres 25, entre Serrano y San Francisco. De 1 a 3. Teléfono 637

Dr. EDUARDO CRUZ COKE L.
Medicina interna. Merced 305. De 4.30 a 6.30. Teléfono 4205.

Dr. E. DAVILA H.
Estudios Europa. Medicina interna Laboratorio: de 5 a 7. Nataniel 113

RODRIGO DONOSO GAETE
Medicina interna. Lunes, Miércoles y Viernes. 3 a 5 Santo Domingo N.o 1474 Teléfono 256

Dra. JUANA DIAZ MUÑOZ
Especialista enfermedades señoras y niños. 4 a 6 Delicias 858. Tel. 1715.

Dr. RICARDO DONOSO
Enfermedades del corazón, pulmón. Regresó de Europa. 2.30 a 4.30

DR. DODDS
Cirugía, huesos, injertos óseos, cirugía cráneo-cerebral, de la médula y nervios. Estudios Estados Unidos, Europa. 21 de Mayo 578, 3 a 5.

Dr. PAULINO DIAZ
De 1.30 a 4. Enrique Concha 42. (Entrada por Delicias o Erasmo Escala).

Dr. CARLOS DORBN N.
Enfermedades de señoras. Cirugía. Monjitas 536. Teléfono 2371. Consultas: 1 a 4.

Dr. DIMITSTEIN

Agustinas 1309, esquina Teatinos, Rayos X, medicina general, especialidad corazón, pulmón, estómago e hígado. 1-4. Teléfono 2848

Dr. ESPINA
Rayos X. Medicina interna. Estudios Europa. Delicias 1220, esquina Gálvez. Teléfono 2103. De 1.30 a 4.

Dr. JULIO ENDARA
Medicina interna, estómago, corazón, riñones, obesidad. 3-6. Compañía 3712.

Dr. FRANCISCO EDWARDS
Estudios Europa. Vías urinarias. Teatinos 10. De 2 a 4. Regresó.

Dr. FUENZALIDA CORREA
Cirugía, enfermedades señoras, Partos. De 2 a 3. Huérfanos 745. Teléfono 466.

Dr. FUENZALIDA BRAVO
Profesor extraordinario. Enfermedades de niños. Merced 580. Teléfono N.o 731. 3 a 6.

Dr. FONTECILLA
Estudios Europa. Afecciones pulmonares y nerviosas, Rayos X. Tratamientos especiales de la tuberculosis; pneumotórax artificial, tuberculinoterapia, etc. Delicias 1626.

Dr. CARLOS GARCES BAEZA

Delicias 1276, Teléf. 2747
Exámenes químicos, bacteriológicos, Reacción Wassermann. Rayos X, medicina interna, 3 ½-5½.

Dr. RICARDO GUNTHER
Ayudante Clínica, Ginecológica Universitaria. De 2 a 4. Avenida España 696 Teléfono 253 Parque.

Dr. FELIX GRONNERT B.

Enfermedades de la piel, sífilis y venéreas
Luz ultra-violeta, radioterapia. De 3 a 5 Ejército 391

Dr. ANIBAL GREZ
Oídos, nariz, garganta. De 4 30 a 5.30. Merced 324. Teléfono 3555

DOCTOR GIANELLI
ESTUDIOS EUROPA
SIFILIS PIEL VIAS URINARIAS
21 DE MAYO 562
CONSULTA de 2 a 6

Dr. GREENE
Estudios Europa. Cirugía y Ginecología. San Martín 509. 2-4. Teléfono 2860.

Dr. ENRIQUE GONZALEZ H.
Estudios Europa, especialmente estómago, intestinos, hígado, diabetes, obesidad, reumatismo. Ejército 644 De 1 a 2.30.

Dr. GARCIA COLLAO
Estudios Europa. Ojos, oídos, nariz y garganta. San Antonio 148. De 4 a 6.

Dr. GUSTAVO GIRON L.
Cirugía y Ginecología. Brasil 32. Teléfono 3176. De 2 a 3.

Dr. VICTOR M. GACITUA
Partos, Enfermedades señoras. Trasladóse Merced 312. 2 a 4. Teléf. 976.

A. ICAZA BARROS
Médico-Cirujano
Santo Domingo 739. Teléfono 2809.

Dr. ALEJANDRO INFANTE
Médico Jefe Policlínico, Niños. Hospital Salvador. 2 a 5. Delicias 253.

Dr. AGUSTIN INOSTROZA
Cirugía general, especialmente de niños. Sífilis, 4-6. Puente 583.

Dr. JOHOW
Estudios Europa. Cirugía y Ortopedia. Adultos, niños, 2-4. Santo Domingo 1523.

Dr. ROBERTO JARAMILLO
Ejército 707. Teléfono 142, Parque.

Dr. KORNER ANDWANTER
Estudios en Estados Unidos. Cirugía, ortopedia. Consultas: 1-4. Santo Domingo 623.

INSTITUTO RADIOLOGICO
Radioscopía, radiografía, radioterapia, aplicaciones radium.

Dr. ADOLFO KAPLAN
Estudios Estados Unidos y Europa. Compañía 1429.

Dr. THODORO LEIBLE
Enfermedades nerviosas. Medicina interna, Aplicaciones eléctricas. Lunes, Miércoles, Viernes, 6-7. Martes, Jueves, Sábado, 3-4. Olivos 794.

Dr. H. LEA PLAZA

Estudios en Europa. Compañía 2115. De 2-5. Compañía 2115.

Dr. LABRA LETELIER
Nariz, garganta, oídos. Consultas: de 1 a 5 Compañía 1361.

Dr. ARMANDO LEON L.
Cirujano. Compañía 1909. Martes, Jueves, Sábado. 1-3. Teléfono 3840.

Dr. LOIS
San Pablo 1936. Medicina general. Vías urinarias. Sífilis. De 1 a 4.

Dr. LAVAL
Medicina interna. Amunátegui 24. De 1-2 Domicilio: Cochrane 346.

Dr. MEZA OLVA
Estudios Europa Medicina interna Sífilis 4-6. Dieciocho 269. Teléfono 1769. Domicilio: Vicuña Mackenna 955 Teléfono 9, Santa Elena.

Dr. MOORE FUENZALIDA
Enfermedades señoras. Cirujano Hospital San Borja 1.30 a 3.30. Vergara 155 Teléfono 074.

Dr. MUÑOZ VALENZUELA
Médico residente Hosp Niños. Enfermedades niños. Matucana 303. De 2 a 5.

Dra. CORA MAYERS
Médico-Cirujano
Regresó de Estados Unidos, Especialista en niños Luz ultra-violeta. Ahumada 49, Teléfono 711.

Dr ITALO MARTINI Z.
Oculista
Regresó de Europa. Ahumada 17. Consultas 3 a 5

Dr. JUAN MARIN E.
Cirugía general Enfermedades niños, Delicias 1164, de 3 a 4 30. Domicilio: San Diego 1843

Dr. MORALES BELTRAMI
Medicina general Especialmente niños. Catedral 2237. De 1 a 3.

Dr. JUAN MONTENEGRO M.
Enfermedades de niños. Compañía 1770 Teléfono 2120

Dr. OSCAR MELENDEZ
Medicina interna Sífilis Merced 778. De 3-5 Domicilio Sazié 2007. Teléfono 2346

Dr. MALBRAN
Enfermedades mentales y nerviosas. De 2 a 6 San Antonio 584

Dr MANUEL MORENO
Medicina general. Particularmente pulmón, estómago, intestino. Tratamiento especial, tuberculosis pulmonar. Estudios Europa. San Francisco 155. 2.30 a 4.30

Dr. LUIS OPAZO P.
Jefe Policlínico Niños. Universidad Chile. Compañía 3007. Teléfono 48. Estación.

Dr. OHLEBICH
Titulado Alemania y Chile, Medicina interna. Enfermedades niños Teléfono 332. Catedral 1488. De 2-4.

Dr. H. NUÑEZ ZAMORA
Martes, Jueves y Sábado, 2-6. Matucana 289. Teléfono 291. Estación.

Dr. ORREGO PUELMA
Médico Hospital San Juan de Dios. De 1.30 a 2.30. Agustinas 1314. Teléfono 1317.

Dr. PANTOJA
Corazón, pulmón, estómago, sífilis. Delicias 1276, a 2 a 4. Teléfono 3747. Santo Domingo 1036. 6 a 8. Teléfono 574.

Dr. MARCIAL PARADA
Oídos, nariz, garganta. De 3 a 5. Santo Domingo 831. Teléfono 1859.

Dr. A. CUSTODIO POBLETE
Medicina interna y niños. Recoleta 65. De 1 1/2 a 3 1/2. Teléfono 4366.

Dr. DAVID PULIDO I.
Enfermedades niños. Santo Domingo 1790. Teléfono 2152. De 1 a 4.

Dr. PRUNES
Estudios Europa. Jefe clínica, piel, sífilis. Venéreas. Merced 490. Casilla 2896.

GUILLERMO PUELMA
Médico Cirujano 171 Avenida Vicuña Mackenna. Ausente en Europa.

Dr. OSCAR PERALTA
Medicina general señoras 3 a 4.30. Prat 673. Teléfono 194. Matadero.

Dr. IVAN PRIETO N.
Enfermedades niños. Castro 340. Teléfono 2483.

Dr. ALBERTO PANATT
Médico jefe Policlínica. Profesor García Guerrero. Pulmón, corazón estómago, hígado. Rayos X. Teléfono 1211. Huérfanos 1819. De 2 a 4

Dr. EDUARDO DE RAMON
Regresó de Europa. Cirugía, enfermedades señoras. 1 a 3. Agustinas 1606 Teléfono 3623.

Dr. ALBERTO RAHAUSEN
Carmen 47. De 4 - 6. Teléfono 2022. Riquelme 47. De 1 a 4. Teléfono N.o 1042.

Dr. AQUILES RIVEROS
Graduado en Bruselas. Partos señoras, medicina general. Consultas 1-5, en su Sanatorio, Av. Matta 586. Pensionado para partos, operaciones, medicina, aislamiento y curación nervios, morfinómanos. Teléfono 97. Matadero.

Dr JOEL RODRIGUEZ F.
Estudios Europa Medicina interna. Especialidad estómago, intestinos. Rayos X. De 3 a 4. Amunátegui 559. Teléfono 2810.

Dr CESAR RODRIGUEZ LEON
Medicina interna general. Adultos y niños. 1-3. Catedral 2607

Dr. DEL RIO GUNDIAN
Medicina interna. De 2 a 4. Trasladóse Santo Domingo 2064. Teléfono 4288.

INSTITUTO SANITAS

AGUSTINAS 1358
Laboratorio, autovacunas, radioscopias, terapia de radium y de Rayos X. Luz ultra-violeta, aplicaciones eléctricas, inhalaciones de radium, baños de ácido carbónico, diatermia.

Dr. STOLTING
Oculista. Médico recibido Alemania y Chile. Compañía 1392. De 3 a 5.

Dr. SUAREZ ALVAREZ
Oculista. Jefe clínica oftalmología. Compañía 1480. De 1-3 y 5-8.

Dr. SANTANDER
Estudios Europa. Corazón, riñón. Sífilis. Rayos X. Laboratorio: Alameda 2131. De 3 a 5.

Dr. SANCHEZ DEL POZO
Medicina interna. De a 4. Monjitas 589. Teléfono 2828.

Prof. Dr. SOTO PARADA
Laboratorio clínico. Moneda 1035. De 3 a 6.

Dr. CRISTOBAL SANZ
Estudios en Europa. Afecciones médico-quirúrgicas del abdomen. Especialmente estómago, sífilis. Rayos X. De 3 a 4. Agustinas 1839. Teléfono 3098.

CARLOS SEAMAN
Médico cirujano. Consultas: 1.30 a 4. Trasladóse: Delicias 225.

O. SCHWARZENBERG TL.
Médico cirujano. Enfermedades de niños. De 2 a 3. Santo Domingo N.o 1523.

Dr. SCROGGIE
Especialidad enfermedades de niños. Jefe de la clínica de niños. Universidad de Chile. Consultas: de 3 a 4 P. M. Claras 490.

Dr. MARCO A. SEPULVEDA
Laboratorio: Bandera 736. Teléfono 233. Exámenes completos sangre, orina, esputos, etc. Cultivos autovacunas. Abierto a toda hora.

Dr. KELLUMUTE SIEVERS W.
Médico cirujano. Domicilio: Molina 672. San Antonio 375. De 2 a 3 y media.

Dr. CLAUDIO SALAS E.
Compañía 1851 Teléfono 727: Ginecología, Cirugía, Sífilis. Consultas: de 1 a 3 P. M.

Dr. TORRES TORRES
Jefe Clínica Prof. Korner. Enfermedades internas y cirugía. Catedral 1249. De 2 a 5.

Dr. VEGA MACHER
Exclusivamente pulmón. Nataniel 109. De 2 a 2.30. Lunes, Miércoles y Viernes.

Dr. J. M. VERGARA KELLER
Regresó de Europa. Partos, ginecología. Agustinas 328. De 3 a 4. Teléfono 2858.

Dr. RAUL VENTURA JUNCA
Médico Hospital Salvador. Medicina interna. Corazón y sangre. 4.30 a 6. Monjitas 659. teléfono 3828.

Dr. VILLAGRA
Estudios Europa. Únicamente pulmón Rayos X. 2-6 Dieciocho 437 A. Teléfono 134 (Parque).

Dr. JAIME VIDAL OLTRA
Ex-Director Sanatorio San José. Pulmón, corazón, tubo digestivo. Laboratorio, 3 a 5, Puente 557.

Dr G. F. VIDAL S.
Delicias 2696. Teléfono 245. Estación Consultas: 5 a 6.

Prof Dr. VARGAS SALCEDO
Exclusivamente cirugía. Trasladóse Compañía 2499. Teléfono 1060. Martes, Jueves, Sábado, 3 a 5.

Dr VICUÑA HERBOSO
Jefe Clínica Servicio Prof. García Guerrera, Hospital San Vicente. Medicina interna, especialmente enfermedades del corazón. Martes, Jueves, Sábado, 3.30 a 4.30. Almirante Barroso 270. Teléfono 1058.

Dr YAÑEZ G.
Estudios Europa. Piel, sífilis, venéreas. Trasladóse: Delicias 865. De 4 a 6 Casilla 618.

Dr WAUGH ALDUNATE
Estudios Europa. Especialmente enfermedades internas. Venéreas. Sífilis. Reacción Wasserman, 3 a 4. Compañía 1853.

Dr WEINSTEIN
Estudios Europa, enfermedades de la piel, sífilis y venéreas, radioterapia y luz ultra-violeta. — Agustinas 1357. De 2 a 5.

Dr. WIREN
Oídos, nariz, garganta. Compañía 1606 De 3 a 8.

DENTISTAS

Dr CERDA LOPEZ
Dentista. Riquelme 47. Teléfono 1642 Atenderá vacaciones.

Dr. CLODOMIRO CONTRERAS
San Antonio 451. Teléfono 3692. Horas: 9-11 y 3-6.

Dr A. DE LA PUENTE
Trasladóse: Catedral 1280. Larga práctica. Dr. Valenzuela Basterrica.

D. MACUADA OGALDE
Dentista. Bandera 60. 9 a 12 y 2 a 6.

FORTUNATO ENCINA
Especialmente puentes, placas, coronas, extracciones. Huérfanos 782.

Dr GALLARDO GONZALEZ
Estudios en Filadelfia. Consultas diurnas y nocturnas. Echaurren 26. Regresó

PEDRO MENDEZ
Estudios Estados Unidos. Europa. Auséntase 16 Marzo. Huérfanos 782.

ARMANDO MORA PINOCHET
Dentista. Trasladóse Santa Rosa 672.

ALFREDO MUÑOZ LOBOS
Extracción sin dolor. Somnoformo, puentes placas. Tratamientos rápidos. Compañía 1352.

WENCESLAO MUÑOZ L.
Dentista. Tratamientos rápidos. Extracciones sin dolor San Diego 448.

GERMAN VOGEL
Dentista. Trasladóse ...

LUIS ...
Diez años jefe Clínica ... Escuela Basterrica ... Serrano 45 ... Delicias.

DOCTOR R. C. A. I.
ESPECIAL ...

DENTISTA
ESTUDIOS EUROPA
SALAZAR ...

C. VALENCIA ...
Ayudante Escuela Dental ... nes indoloras ...

ISAAC TAPIA ...
Especialista enfermedades ... tracciones difíciles ... tes. 3 a 6. Dieciocho ...

CLINICA DENTAL ... LA BASTIDA ...
Atendida por médicos ... tro distintas especialidades ... 47. Teléfono 1843.

VETERINARIO

SCHMIDT HERM...
Enfermedades animales ... Llamados domicilio ... 477. Teléfono 3840 ... 2 a 6.

ARQUITECTOS

RICARDO ...
Arquitecto, edificio ... piso. Oficina 1.

OFICINA DE CONST...
Económicas ...
E. LEOPOLDO NAVARRO ...
Morandé 67. Teléfono ... 380.

EDUARDO ...
Construcciones, transformaciones ... reparaciones Honorarios ... ciento. Huérfanos 1191.

MATRONAS

MATRONA ...
Recibo pensionistas ... micilio. Inyecciones ...

LUCRECIA ARCE DE ...
Matrona enfermera ... nistas. Ibáñez 121.

Mme. R. PRAGUE ...
Matrona francesa ... da Matta 72, entre Vicuña ... na y Santa Elena.

SARA OSORIO DE ...
Matrona. Pensionado ... ra partos y curaciones ... Asistencia a domicilio.

CLINICA M. CRISTINA ...
Matrona. Exámenes ... ternas. San Pablo 14...

PENSIONADO PARTOS
Mercedes Rojas, matrona ... go 930. Recibo enfermas ... nes internas. Consultas ...

CLINICA PRIVADA ... TRIGUA
Señora Reyes, matrona ... ta. Establecimiento ... do por dos cirujanos ... Recibo enfermas de todo el país. Partos, precios ... sultas gratis. Esmeralda ...

PENSIONADO Dra. ...
Recibo enfermas de ... ses, días. Asistencia ... 50 pesos. Turnos ... Diego 57.

ANA G. VARGAS ...
Partos. Recibo pensionistas ... Americana 627.

MATERNIDAD PA...
Recibo pensionistas ... pesos, Curaciones ... San Diego 267.

CARMEN TORO ...
Partos. Asistencia todo ... bo enfermas. Matucana ...

Mi vec... ha hecho ... puerta, y ... sin atreve... Inmediata... sa, que t... mento mi... cráneo d... ses, dánd... saldo cor... no se ve ... tino, grita...
—¡Cier... ¿No ve u... la casa d...
Pero el ... dido en n... parecen ... de la tel... sabe de d... ne que re...

Pompas Fúnebres
"LA CONFIANZA"

Servicios completos a precios sin competencia.

62 - SAN ANTONIO - 62
(ENTRE MONEDA Y ALAMEDA)
Teléfono Inglés 689

LUTOS

Encontrará usted el mejor surtido en plaza, en el

MANTO ELEGANTE

PASAJE MATTE 23

Especialidad en Tocas y Sombreros de Crepé y Georgette.

La casa no tiene sucursal.

POR AUSENTARSE
DEL PAIS

Extranjero vende en Los Guindos chalet nuevo, 2 pisos, quinta 30x100, todo cerrado, flores finas, frutas escogidas, hay electricidad, agua potable, baño instalado, pozo higiénico, cerca carros.

Precio: $ 40,000

No tiene deudas. Por más datos:

CASILLA 3242

M-23

FABRICA DE PLUMEROS
"LA NACIONAL"

Juan Vicuña 1437.— Sucursal: Agustinas 1066, al llegar a Bandera.

Visite nuestra sucursal, en donde usted encontrará un variado surtido de plumeros y toda clase de útiles de aseo. Trabajo garantido hecho a mano. Acepto pedido de provincia.

NOTA: No compre en otra parte antes de consultar nuestros precios en donde encontrará plumeros desde 0.80 cents. M—31

Círculo Español

Cítase a Junta General Extraordinaria para el Domingo 23 del presente, en los salones de la institución, a las tres y media de la tarde en primera convocatoria, y a las cuatro en segunda, con el número de socios que asista.

Objeto de la reunión: Renuncia y elección de los señores Presidente y Tesorero.

EL SECRETARIO.

Cía. de Salitres y F. C. de Agua Santa

JUNTA GENERAL

Por orden del Consejo Directivo, se cita a los señores Accionistas a Junta General Ordinaria para el Miércoles 2 de Abril próximo, a las 3 P. M., en la oficina de la Compañía, Prat número 192, con el fin de darles cuenta de la Memoria y Balance del último semestre.

Para los efectos de la reunión y del dividendo N.o 93, de 3 por ciento, o sea seis chelines por acción, acordado por el Directorio, quedará cerrado el Registro de Transferencia de Acciones desde el 20 del presente hasta el 8 de Abril próximo, inclusive.

El pago del dividendo se hará desde el 7 de Abril próximo, en moneda corriente, por el Banco de A. Edwards y Cía., en sus oficinas de Valparaíso y Santiago, al tipo de cambio bancario de ventas de letras a la vista el día 3 de Abril.

Los accionistas que deseen recibir su dividendo en letras sobre Londres se servirán avisarlo por escrito a la Gerencia, antes del Jueves 20 del presente, siendo entendido que no se extenderán letras por sumas menores de £ 20.

Valparaíso, Marzo 16 de 1924.

JUAN E. LYON, Gerente.

BANCO ESPAÑOL DE CHILE

Conforme a lo dispuesto en el artículo 6.º del Reglamento sobre arriendo de las Cajas de Seguridad del Banco Santiago, se avisa a los arrendatarios que el Banco pone fin a los contratos celebrados. En consecuencia, los interesados deberán retirar antes del 30 de Abril próximo las especies que puedan tener guardadas en dichas cajas, devolviendo las correspondientes llaves.

LUIS LARRAGUIBEL,

GERENTE.

M—31

Sociedad Estañífera Kelluani Consolidada

INSTALADA LEGALMENTE POR DECRETO SUPREMO DEL 10 DE MARZO DE 1924

Capital totalmente pagado: $ 3.000,000

DIRECTORIO:

ELIAS VALDES TAGLE, Presidente;
VICENTE GARCIA HUIDOBRO;
J. MANUEL PEREZ VALDIVIESO;
HORACIO MANRIQUEZ; y
GUILLERMO RUCKER, Director-Gerente

Ingeniero-Consultor: H. L. Venables (titulado en Inglaterra y E. E. U. U.)

Desde el Lunes 24 del presente, las acciones de esta Sociedad se cotizarán oficialmente en la Bolsa de Comercio.

La Sociedad Kelluani inició en Noviembre pasado los trabajos en la propiedad minera de que es poseedora en Bolivia, a 17 kilómetros de la ciudad de La Paz, región de Chacaltaya. Las pertenencias miden 250 hectáreas, todas de suelo mineralizado de gran riqueza en estaño.

Las galerías que han estado abriéndose demuestran la existencia de potentes vetas, que se irán valorizando cada día más a medida que los trabajos avancen.

Kelluani tiene adquirida toda la maquinaria necesaria para una vasta explotación. En efecto, ya se están colocando perforadoras que harán un avance mecánico diario en los socavones de 15 metros. Este trabajo quedará terminado en el curso del mes de Marzo.

En seguida se ocupará la empresa en la instalación hidráulica, para lo cual cuenta con agua en abundancia proporcionada por dos grandes lagos situados a 120 metros perpendiculares sobre el nivel del ingenio y de la casa de máquinas.

Por último, se hará la erección del ingenio con capacidad para tratar hasta 150 toneladas de mineral en las 24 horas.

Toda la instalación deberá quedar terminada en los últimos días del próximo mes de Mayo, fecha en que estará lista para iniciar la Sociedad la concentración de barrilla.

Por noticias recibidas en los últimos días, se sabe que los cerros de Kelluani tienen tal existencia de estaño, que su porvenir estaría ya asegurado completamente sin necesidad de mayores descubrimientos; y a diario están poniéndose de manifiesto otras vetas ricas.

Los trabajos de las minas están a cargo del reputado ingeniero inglés Mr. H. L. Venables, cuya competencia técnica reconocida, es garantía de éxito en las faenas que están efectuándose.

Kelluani será, pues, una de las sociedades de mayor producción en un corto porvenir y una de las empresas chilenas que dará al capital un rendimiento más seguro y lucrativo.

Compañía Minera SANTA RITA DE CHAÑARCILLO

En conformidad con lo dispuesto en el artículo 9.º de los Estatutos, cítase a los señores Accionistas a reunión general ordinaria para el Martes 1.º de Abril, a las 3 P. M., en el local de la Bolsa Comercial, calle Cochrane N.º 695.

El Registro de Accionistas permanecerá cerrado desde esta fecha hasta el 31 del presente.

Valparaíso, 21 de Marzo de 1924.

EL DIRECTORIO.

Compañía de Salitres de Antofagasta

DIVIDENDO N.o 152

En conformidad a lo acordado por el Consejo Directivo, se repartirá a los señores Accionistas un dividendo de

$ 1.75 POR ACCION

que se pagará por el Banco de Chile en Valparaíso y Santiago, desde el 10 de Abril próximo.

El Registro de Accionistas permanecerá cerrado desde el Martes 25 del actual, hasta el Jueves 10 de Abril próximo, ambas fechas inclusive.

Valparaíso, 19 de Marzo de 1924.

CARLOS DEL CAMPO N.,
Gerente.

M—28

Compañía Chilena de Electricidad Limitada

CIERRE DE LOS REGISTROS DE ACCIONES

Para los efectos de la celebración de la Junta Extraordinaria de Accionistas, que deberá celebrarse el 26 de Marzo próximo, y del pago del dividendo N.o 4 sobre las acciones preferidas, se cierran los Registros de Accionistas desde esta fecha hasta el 26 de Marzo.

Santiago, 10 de Marzo de 1924.

EL DIRECTORIO.

M—26

Señores Propietarios y ... nos de Poblaciones

Hacemos toda clase de trabajos eléctricos, Instalaciones ... Campanillas, Fuerza Motriz, etc., etc.

CON GRANDES FACILIDADES DE PAGO

Sociedad Anónima

Compañía de Instalaciones Eléctricas Aut...

TELEFONO 3362.— AGUSTINAS 1320.— CASILLA ...

Presupuestos gratis

FERROCARRILES DEL ESTADO

Se previene a los interesados en las propuestas ... durmientes, anunciadas para el 4 de Abril próximo, ... tía que se exige es de 2% al presentar las propuestas ... varlas al 10% en caso de ser éstas aceptadas.

En ambos casos esos porcentajes deberán ser ... bre el monto correspondiente a la entrega de un año.

Santiago, Marzo 20 de 1924.

Se solicitan propuestas públicas para el 9 de Ma... por fierro para estayes y útiles de previsión de acci... bajo de soldadura eléctrica.

Bases en la Secretaría del Departamento de Ma... macenes (Estación Alameda).

Santiago, 22 de Febrero de 1924.

(N.o 13) SE SUPRIME CARRERA TREN N.o 5/6 ... LERA Y SERENA

Desde el Lunes 24 del actual queda suprimida ... del tren N.o 5/6 que corría entre Calera y Serena ... con el siguiente horario:

Tren 5.—Salía Calera los Lunes a las 23.30 y ... los expresos que salen de Mapocho y Puerto a las ... respectivamente.

Tren 6.—Salía de Serena los Domingos a las ... ba los Lunes a las 6.40 a Calera, combinando ... paraíso con el 1 y 14 que llegan a las 11.20 y ... mente.

El tren N.o 6 correrá por última vez el Domingo ... Marzo 18.

Se solicitan propuestas públicas por relojes ... tiempo.

Bases y detalles en la Secretaría del Departamento ... y Almacenes, en la Estación Alameda.

Santiago, 9 de Febrero de 1924.

Compañía Chilena de Electricidad, Limitada

JUNTA EXTRAORDINARIA DE ACCIONISTAS

De acuerdo con lo dispuesto en los artículos 30 y final de los Estatutos Sociales, se cita a los señores Accionistas a una Junta General Extraordinaria, que se celebrará el Miércoles 26 de Marzo, a las 5 P. M., en las oficinas de la Compañía, Santo Domingo número 789.

La Junta tiene por objeto tratar de la omisión del saldo de bonos (debentures) que falta por emitir, en conformidad al artículo final de los Estatutos.

Santiago, 10 de Marzo de 1924.

EL DIRECTORIO.

M—26

Compañía C... de Electri... Limit...

DIVIDENDO ... CIONES P...

Desde el ... pagará en ... Banco de Chile ... Valparaíso ... provisional ... ponde al N.o 4 ... ciones prefer... del 5 o/o anual ... ríodo de ... niéndose ... pondiente ...

Santiago, ... 1924.

DEL CONCURSO DE BELLEZA FEMENINA ORGANIZADO POR "ZIG - ZAG" Y "LA NACION"

SEÑORITA BLANCA LYON VIAL
(Foto. Narbona.—Santiago)

SEÑORITA ESTHER BATE POTTS
(Foto. Saá Silva.—Valparaíso).

SEÑORITA INES SILVA U.
(Foto. Miller.— Serena).

EL FANTASMA DE LA NIEBLA

por CESAR FALCON

Mi vecino, un italiano inexperto, ha hecho la tontería de abrir la puerta, y se ha quedado perplejo, sin atreverse a salir del umbral. Inmediatamente, el ama de la casa, que trajina en ese compartimento misterioso que es el subterráneo de todas las casas inglesas, dándose cuenta del caso, ha salido corriendo al vestíbulo. Ya no se ve nada. El ama, fuera de sino, grita desesperadamente:

—¡Cierre la puerta, desgraciado! ¿No ve usted que se va a llenar la casa de niebla?

Pero el desgraciado se ha perdido en la nebulosa. Sus palabras parecen las palabras vagabundas de la telefonía sin hilos. No se sabe de dónde vienen. El ama tiene que recurrir a su avezado instinto de orientación para recorrer los tres metros del pasillo, extraer al italiano del caos y cerrar la puerta.

Después de realizar esta función de buzo, comienza a luchar con el fantasma. La escena es un poco de cuento infantil. El fantasma se estira, se desarticula, se desparrama en el pasillo y envuelve al alma en su aliento. No se ve sino una cosa densa y gris que va encajándose poco a poco en el recinto. El ama, como si tratara de cortar el paso a un ladrón, corre a cerrar todas las puertas de la casa. Esto de cerrar las puertas se convierte en una maniobra de salvamento. Cuantas personas hay en la casa se apresuran, como los viajeros de un barco en momento de tempestad, a encerrarse en sus habitaciones. Cada cual asegura su puerta con la misma urgencia que si asegurara un bote para sortear el naufragio.

Sólo el ama continúa luchando cuerpo a cuerpo con el fantasma en el pasillo. La niebla ha dejado de ser un vaho difuso, opaco e impalpable. Ahora es un ente corpóreo, al que es preciso reducir. El ama sabe que la violencia no sirve para nada. Por esto recurre a la astucia. Pacientemente, engañándole, soplándole con un trapo, le va empujando como a un borracho, hasta conseguir que entre a descansar en una habitación.

El italiano escucha atónito las reprensiones del alma:

—Usted no lo comprende, ¿verdad?... ¡Claro! Usted es de un país de sol... Pero es terrible. Se nos llena la casa de niebla, y ¿qué hacemos entonces? No importa que encendamos las luces. Es lo mismo que en la calle. ¿Ve usted algo en la calle?... Igual nos quedamos aquí si entra la niebla. En Londres hay que contar siempre con que en cualquier momento los ojos no nos van a servir ni de adorno...

Entretanto, la niebla, presa en la habitación como un poco de humo en una botella, se difunde perezosamente por todos los resquicios. Todos vamos a mirarla a través de los cristales. Nos parece que estamos mirando a una serpiente.

Cuando se despeja la perspectiva de la calle, el ama, con un gesto de domadora, abre la ventana y la azota con un trapo para que se vaya más a prisa.

O. F.

EL EXTREÑIMIENTO DE LAS PERSONAS DE EDAD

Hay que vigilar mucho el extreñimiento en las personas de cierta edad, porque generalmente proviene de la inercia intestinal y de perturbaciones de la digestión de los alimentos, congestiona el cerebro, trastorna la circulación de la sangre y activa la decadencia vital, etc. Todos los médicos recetan en estos casos en que hay que evitar los purgantes irritantes, la CASCARINE LEPRINCE en dosis de una o dos píldoras diarias y consiguen resultados excelentes.

LA MISERIA.

por VICTOR HUGO

La miseria es la tisis social.

No hay nada más fúnebre que el arlequín de las andrajos.

El origen de todos los males es vivir harapiento y pasar hambre.

Para llevar la desesperación al alma no hay nada tan a propósito como la carencia de pan.

La miseria es el crisol en que el destino arroja al hombre cuando quiere convertirlo en un ser despreciable, o en un semi-dios, porque en esas luchas pequeñas se producen muchas acciones grandes.

Al llegar a cierto grado de infelicidad el pobre en su estupor no llora ya el mal que siente, ni agradece tampoco el bien que recibe.

Así como con el frío, con la miseria los cuerpos se contraen y estrechan, pero los corazones se agrandan.

La miseria de un joven no es nunca miserable.

El joven pobre tiene dos riquezas, de las que carecen muchos ricos: el trabajo que le hace libre y la inteligencia que le hace digno.

El joven rico tiene cien distracciones brillantes y groseras: las carreras de caballos, el tabaco, el juego y todas las demás ocupaciones de las regiones bajas del alma, a costa de las regiones más altas y delicadas.

V. H.

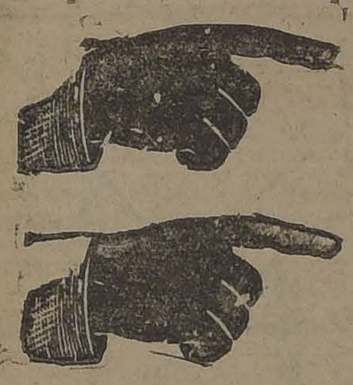

A LOS OBREROS
DE CONSTRUCCIONES DE SANTIAGO

En atención al procedimiento de los obreros de producir huelgas parciales sin sujetarse a nuestras leyes que rigen las relaciones entre el capital y el trabajo, los Arquitectos directores de obras y contratistas de ellas, abajo firmantes, declaran que se verán obligados a suspender el trabajo en todas las obras de su dependencia si mañana Lunes 24 de Marzo los obreros no concurren a las obras boycoteadas: Teatro O'Higgins y otras.

La suspensión del trabajo quedará sin efecto inmediatamente que los obreros den a sus peticiones el curso que la ley determina.

Alberto Alamos
José Alcalde
Bade & Cía.
A. Cruz Monft
Casanovas & Roman
Compañía General de Construcciones
F. de la Cruz
Marcel Duhart
Dyckeroff & Widmann
Emilio Errázuriz
Escobar Dooner & Cía.
Forteza Marchini & Cía.
Franke Jullian & Cía.
Jorge Huneeus L.
Patricio Irarrázaval
A. Knudsen Larraín
A. Jensckel
R. Larraín Bravo, en representación de la Caja Hipotecaria, Caja de Ahorro y personalmente.
Gustavo Monckeberg
Félix Margoz
Bernardo Morales
Machicao & Bianchi
Pardo Hnos.
Smith Solar & Smith Miller
Carlos Sotomayor
Saá & Vial
Schneider & Leighton
F. Valdivieso Barros
Veglia Galliano & Cía
Cousiño & Brugnoli
S. Cruz Guzmán
F. Diamanti
F. Guzmán B.
E. Gellona
A. Gallot
A. Julio
E. Knockaert
H. Pauly
A. Risopatrón
H. Rojas

Semaine du Livre

No. 82

HISTOIRE

GUIZOT.—Histoire de France .. ..$ 6.00

ROMANS, CONTES, NOUVELLES

SCHURE. — Merlin l'Enchanteur .. ..$ 4.20
NAEGELEN.— La Conversión de Georges Burckardt (Instituteur Alsacien) .. ..$ 4.00
D'ALMERAS. — La Femme Amoureuse dans la Vie et dans la Litterature (Le Coeur et le sens) $ 4.00
D'ALMERAS. — La Femme Amoureuse dans la Vie et danes la Litterature Quelqu' representans du Don Juanisme) $ 4.00
D'ALMERAS. — La Femme Amoureuse dans la Vie et dans la Litterature (Ceux qu'elle aime: le soldat, la guerre, et l'amour) .. ..$ 4.00
MALLOT.— Sans Famille, 2 vol.. .. ..$ 9.00
MALLOT.— En Famille, 2 vol.. .. ..$ 9.00
LALOU.—Le Chef (Confesion Lyrique) .. ..$ 3.90
RHAIS.— Les Juifs ou la fille d'Eleazar .. .. .. $ 1.80
RAMEAU. — Les mains Blanches .. .. $ 1.80
HARDY. — Sous la verte feuillée .. ..$ 4.20
SYLVA.— Marié .. ..$ 4.20

POLICE, ASSURANCE, GENDARMERIE

DICTIONAIRE des connaissances generales utiles a la gendarmerie . .$ 6.00
CARNET Aide memoire du gendarme .. .. $ 1.80
COMMENTAIRE des Polices d'assurance contre le risque d'incendie .. .. $ 3.60

MORALE PHILOSOPHIE RELIGION THEOLOGIE

DEDUBOR.—Les mysteres de l'hypnose .. ..$ 4.50
MOUTIN.— Le magnetisme humain .. ..$ 4.20
DEUSSEN.— Les Elements de la metaphysique.. ..$ 4.20
GOYAU.— Autour du Catholicisme Social, 5 vol.$ 21.00
GOYAU.— Christianisme et culture feminine .. .. $ 4.20
GOYAU.—L'Allemagne Religieuse .. ..$ 21.00
EYMIEU. — Le Gouvernement de soi-meme, 3 vol.. .. .. $ 12.60
EYMIEU.— Les buts de Guerre de la Providence $ 4.20
EYMIEU. — La parts des croyants dans le progres de la science, 2 vol.. ..$ 8.40
SERTILLANGES. — Les sources de la Croyance en Dieu .. .. $ 5.40
BREMOND. — Ames religieuses .. .. $ 4.20
HELLO.— Physionomies de Saints .. .. $ 4.80
WYZEWA. — Les petites fleurs de St. Francois d'Aside .. .. $ 4.20
CRAVEN.— Una année de Meditations .. ..$ 3.00
GOYAU.—Le Cardinal Mercier .. .. $ 1.80
JOEGERSEN. — Pelerinages Franciscains .. .. $ 4.80
JOEGERSEN.—Saint Francois d'Assise .. .. $ 4.80

DROIT ECONOMIE POLITIQUE

MAY.—Droit Romain .. .$ 12.00
WESTLAKE. — Traité de droit international privé $ 30.00
PLANIOL.— Droit Civil, 3 vol.. .. ..$ 45.00
COLIN ET CAPITANT. — Droit Civil Francais, 3 vol.. .. ..$ 54.00

MEDECINE, HYGIENE, VETERINAIRE

SURBELD.—La Vie de Jeune Garzon . .. . $ 3.00
SURBELD.—La Vie de Jeune fille .. ..$ 3.00
SURBELD.—La Vie de Jeune Homme .. ..$ 3.00
SURBELD. — L'amour saint .. .. $ 3.00
SURBELD.— L'amour malade .. .. $ 3.00
MARTINET.— Therapeutique clinique .. ..$ 42.00
TESTUT.— Anatomie Humaine, 4 vols. .. .. .. $ 156.00

RENTREE DES CLASSES

CLASSIQUES Garnier .. $ 3.00
CLASSIQUES Nelson Edition Lutetia .. .. $ 2.70
LES CLASSIQUES pour tous .. .. $ 0.50
BOCK.— Litterature francaise .. ..$ 3.80
SEGOND. — Histoire Romaine .. .. $ 3.40
SEGOND.— Histoire Generale .. .. $ 6.80
SEGOND. — Histoire de France, notions d'histoire generale .. .. $ 6.30
SEGOND.—Grece ancienne $ 3.80
FOURNIER.— Pour Notre France .. ..$ 2.30
BREMANT.— Les sciences physiques et naturelles $ 2.60
PHILIPPON.— Les lectures litteraires de l'ecole $ 3.80
DUTILLEUL.—Les sciences physiques et naturelles $ 1.40
TARTIERE. — De tout un peu .. .. $ 2.30
CLARETIE.—Lectures francaises .. .. $ 3.40
BOULET. — Zoologie et Botanique .. .. $ 2.70
FAIDEAU.— Histoire Naturelle .. ..$ 5.50
FOURNIER. — Syllabaire illustré .. ..$ 1.50
BRUNO.— Le tour de la France par deux enfants $ 2.70
FOURNIER.—Le vocabulaire des petits .. ..$ 1.70
VANNIER. — La Clarté francaise (L'art de composer, d'ecrire, et de corrigeer) .. .. $ 4.70
FATINN.— Recits d'histoire sainte .. ..$ 1.50
DURANZILLE.— Le bagage litteraire .. .. $ 2.40
GRANDMONTAGNE.—Physique et Chimie .. .. $ 5.00
GREUIL.—Lecons illustrées de Francais .. .. $ 4.80
HUTANVILLE.—Manuel d'education morale .. .. $ 3.00
BOUILLIEZ. — Nouveau cours de langue Francaise .. ..$ 1.80
PETIT LA RIVE ET FLEURY. — Dictionaire encyclopedique illustré (Edition Scolaire) .. .. .. $ 10.80
DICTIONAIRES Petit Poucet .. .. $ 1.50

La Librairie Française

(Huérfanos, edificio Casa Francesa. — Casilla 43 D.— Santiago

Reçoit tute la production francaise

CRONICA LITERARIA

POR ALONE

"ATENEA" REVISTA DE LA UNIVERSIDAD DE CONCEPCION.

Sería interesante escribir una historia de las Revistas Literarias en Chile, cómo eran, cómo son, cómo han dejado de ser. Veríamos una serie de grandes y pequeños dramas con los mismos actos escalonados en orden invariable y el telón que cae sobre el desengaño final; falta el público... Ahí se han sepultado todas, se entiende las de intención artística; porque sus directores no han querido comprender una verdad elemental: el verdadero director de las revistas, como de los diarios y de cuanta empresa se dirige a la colectividad, es la colectividad que los costea y, si deja de gustarles, cesa el costo y se acaba la vida. ¿Cuántas publicaciones no hemos visto surgir, sostenerse un instante y hundirse después en la obscuridad por el desconocimiento de ese principio? Entre la falange de ilusos jóvenes y maduros, víctimas de igual espejismo, hemos de recordar siempre a uno que, antes de los veintiún años, llevaba fundadas, a sus expensas, siete revistas... la última de las cuales creemos que se llamaba "Rodó". Y también ha rodado por la misma cuesta abajo!

Asentada sobre otras bases, las de un perfecto sentido de la realidad, "Atenea", órgano oficial de la Universidad de Concepción, tiene delante de ella un porvenir distinto y creemos que d rará. Para vivir no cuenta con la ayuda del público lector, por el contrario se propone ayudar a leer al público y tiene medios independientes de realizarlo. Es decir, que no se trata en ninguna forma d. un negocio, sino de una obra de extensión cultural completamente desinteresada.

Así podemos recibirla con entera confianza y abrirle crédito.

No necesita siquiera forzar los elogios para presentarse: el centro que la edita goza de suficiente prestigio para imponerla sin dificultad y estamos seguros de que alcanzará, sin proponérselo, todo lo que otras no han podido lograr.

Tenemos, para empezar, el sumario del primer número, que aparecerá en Abril próximo.

Y allí vemos, después del programa, un estudio de Enrique L. Marshall sobre "Unamuno y el sentimiento de la inmortalidad", la "Psicología de los Libros", por Enrique Molina, "El Viaje", poesía de Angel Cruchaga Santa María, otra "La Soledad Invencible" de Félix Armando Núñez, "La Saturación Literaria", por Eduardo Barrios, "El Programa Espiritual de un Universitario" por Carlos Charlín y varias páginas más en que hallamos comentadas las actualidades científicas, literarias y artísticas dentro del criterio sereno propio de una publicación de esta índole.

Damos [illegible] a los buenos lectores y [illegible] sinceramente la aparición [illegible] "Atenea" destinada a señalar época en nuestra cultura, como lo ha hecho ya la Universidad de Concepción, digna del título de Muy Ilustre.

[illegible] SENTIMENTAL" POR GUILLERMO BUSTAMANTE. QUITO, 1923.

La expresión "poesía tropical", signo de palabrería hueca, exceso imaginativo y vaciedad mental y sentimental, ha perjudicado mucho a los poetas nacidos cerca del Ecuador. ¡Con cuánta injusticia! El tropicalismo es una mala yerba que se da en todas partes y, si la tierra la hace brotar con más abundancia en las regiones cálidas del planeta, los cerebros inferiores la cultivan tanto en el polo como en la zona tórrida, lo mismo en el septentrión que en el mediodía. Todos los malos poetas se parecen; y también los buenos, en sus líneas esenciales... Leyendo colecciones selectas de versos ecuatorianos ha solido sorprendernos más de una vez la sobriedad de la forma, la firmeza de la inspiración y la ausencia de todo cuanto envolvemos en la palabra "tropicalismo". Casi podría indicarse en algunos artistas una tendencia parnasiana, es decir, la más austera y clásica de las tendencias.

Ejemplo de ello es el joven autor de esta "Alba Sentimental", bello libro, admirablemente presentado por la Imprenta de la Universidad Central de Quito. Junto con su temperamento fresco, algo ingenuo aun, propio de la adolescencia, el señor Bustamante revela una gran sabiduría técnica y hasta un refinamiento poco general en el uso de ciertos ritmos que llamaríamos quebrados.

Véase esa a modo de plegaria con que inicia sus cánticos:

Mientras tu divina voz me llame llenando mi alma de extraña tur-(bación;
mientras mi carne vuelva al pol-(vo, dame
serenidad para mi corazón.

Aquí el pensamiento está interpretado casi tanto por el moverse de la estrofa, que tiene una dolorosa actitud de súplica, como por las palabras y las imágenes.

Sobre el surco que labro y sobre (el grano
que siembro; sobre mi llanto y mi (canción:
sobre la limosna que ofrece mi (mano
que descienda tu santa bendi-(ción.

Y cuando el dardo del dolor me (hiera
y fracasen mi sueño y mi ambi-(ción
y siempre que no alcance mi qui (mera,
dame, Señor, resignación.

¿Dónde podríamos hallar en éste que nació en el corazón de los trópicos rastros de la epidemia tropical? Acaso podría decírsele lo contrario que a los poetas demasiado frondosos y reprocharle una especie de timidez en la expresión. Una timidez, por lo demás, llena de simpatía y propia de la juventud que aun no se posee completamente.

"Alba Sentimental", fiel a su nombre, vale sobre todo como anuncio de un espléndido día.

"NUESTROS POETAS". ANTOLOGIA CHILENA MODERNA, POR ARMANDO DONOSO (NASCIMENTO).

Ha salido a luz este volumen que era esperado con impaciencia por los lectores. Sin tiempo de pronunciar un juicio acerca de su contenido, publicamos la lista de poetas que abarca. Es sugestiva:

Garriga, Eduardo de la Barra, Pedro Antonio González, Varela, Valledor, Vicuña Cifuentes, Samuel A. Lillo, Dublé Urrutia, Pezoa Véliz, Contreras, Bórquez Solar, Contardo, Magallanes Moure, Guzmán, Víctor Domingo Silva, González Bastías, Prado, Mondaca, Daniel de la Vega, Jara, Gabriela Mistral, Cruchaga Santa María, Verdugo Cavada, Guzmán Cruchaga, Jorge Hübner, Lagos Lisboa, Munizaga, Vicente Huidobro, Préndez Saldías, Carlos Acuña, Alberto Moreno, Pedro Sienna, Gómez Rojas, María Antonieta Le Quesne, Torres Rioseco, Pablo de Rokha, Perry, Meza Fuentes, María Monvel, García Oldini, Cifuentes Sepúlveda, Neruda, Segura Castro, Salvador Reyes, Manuel Rojas, Rubén Azócar, Aida Moreno, Víctor Barberis, Romeo Murga.

Para el que sepa leer entre líneas, estos nombres encierran todo un programa y valen una declaración de principios...

"LE POLITIQUE", por Louis Barthou.

Un político, un gran político, una de las primeras figuras parlamentarias y ministeriales de su tiempo, hombre de larga experiencia, conocedor de las personas, las cosas y los hechos, y que es al mismo tiempo finísimo escritor, irónico, flexible, malicioso, lleno de gracia y variedad, con todo el encanto de los maestros del estilo en la tierra en que el estilo ha llegado a una maestría encantadora, he ahí lo que reune este libro de M. Barthou especie de continuación de Los Caracteres de La Bruyere, así como éstos lo eran de Teofrasto.

No es "un bocado que se coma todos los días".

Y tal vez, si nos lo sirvieran a diario, el plato demasiado exquisito nos estragaría el paladar...

M. Barthou tiene mucho ingenio y lo tiene siempre:

"...hay profesiones,—dice, página 18—que favorecen el mandato parlamentario, como la medicina y las leyes". En seguida refiere el caso del triunfo electoral del doctor Grénier, convertido al mahometismo en Algeria, el año 1897: "He guardado un recuerdo a la vez penoso y divertido de esta elección que fué para el gabinete Méline, en el cual yo tenía la cartera del Interior ¡horresco referens! una sorpresa y un descalabro. Nadie lo esperaba, y menos que nadie el Prefecto, que no había tomado a lo serio la candidatura. El doctor Grénier triunfó por una mayoría aplastadora. La elección de este diputado musulmán en una circunscripción moderada me causó viva cólera, no porque fuera musulmán, sino porque era radical y anti-ministerial. ¡Yo era joven! Ah! qué telegrama furibundo (cuya redacción no confié a nadie) recibió el Prefecto de Doubs! No le reproché el no haber impedido el fracaso, sino el no haberlo previsto. Era curioso que Mahoma viniera en ayuda de la oposición de M. León Burgeois; pero no eran de temer mayores consecuencias. Lo desagradable era el error psicológico del prefecto al no tomar en cuenta los títulos que la bondad, siempre generosa, del doctor Grénier, le había conquistado entre sus electores. En política es preciso no desdeñar nada, ni aún los servicios que se prestan!".

Su libro está sembrado de rasgos así, picantes comentarios que ilustran una anécdota, un caso vivo, un incidente en que él ha sido testigo o actor principal.

Tigris, Presidente del Consejo, es un "discur de bons mots, mauvais caractére" y nunca se priva de una frase ingeniosa, aunque vaya contra el mejor de sus amigos y aún contra su propia conveniencia. Un día pregunta al Sub-Secretario por un nombramiento que le interesa. El Sub-Secretario le responde:

—Señor, yo no puedo, decentemente, firmar ese decreto.

—¡Fírmelo usted, entonces, indecentemente!—replica Tigris.

Hablando del arte oratorio en el Parlamento, entre utilísimas advertencias y sagaces observaciones, que ojalá recogieran nuestros políticos, estudia la importancia de la primera frase de un discurso y afirma que muchas veces puede resultar decisiva en una cuestión.

Por ejemplo, cuando [illegible] ron La Gioconda [illegible] Gran emoción, [illegible] Ministro de Bellas [illegible] ciones del Consejo, [illegible] tar? Preparada la [illegible] Presidente quiso [illegible] sospechoso tal vez [illegible] cidad de su colega [illegible] se encontró con que [illegible] nisterial empezaba [illegible]

—De todos los cuadros [illegible] seo del Louvre, La Gioconda [illegible] ñores, era ciertamente [illegible] taba mejor guardado...

—¡Oh!—le interrumpe [illegible] sidente—no prosiga [illegible] mara no le oirá la [illegible] después de esa primera [illegible]

Sentimos no disponer [illegible] espacio para reproducir [illegible] otras de las innumerables [illegible] espirituales que hacen [illegible] seductora la lectura de [illegible] ve volumen, tan [illegible] de La Bruyère y [illegible] tono.

"Alone"

LA JUVENTUD, COTIZABLE COMO CUALQUIERA MERCANCIA

Lo que son los salones de belleza.—Los años desaparecen, con tal de que la interesada tenga el dinero suficiente para costear el tratamiento, a veces bastante largo.—El alcohol y el tabaco, enemigos de la belleza

"Día tras día observé las vanas y frívolas costumbres de las mujeres adineradas de Nueva York, hasta que me fué imposible soportarlas — dijo Miss Margaret Burke, cuando dejó su gabinete de belleza en la famosa 5.a Avenida para irse a encerrar a un convento.

"Mi tarea de borrar arrugas, quitar "patas de gallo", dar lociones para hacer crecer el cabello en las infelices que la naturaleza las ha desprovisto de él; masaje a las raquíticas y flacuchas cuya vida disipada las ha agotado; toda esta atmósfera de artificialidad me disgustaba enormemente. Las mujeres de alta posición malgastan su tiempo y su espíritu en las cosas más baladíes y no parecen sino niñas, por su bobería y su vaciedad. Este ambiente tuerce las costumbres y es altamente inmoral.

"Por eso lo he abandonado — continuó Miss Burke — y pasaré el resto de mi vida en la quietud del encierro conventual, donde se comprende el verdadero valor de las cosas, contemplándolas desde un punto de vista absolutamente

distinto de ese mundo pleno de vanidades y miserias.

"Yo he visto a horrendas jamonas tratando de arreglar su aspecto físico con el ansioso objeto de atrapar un buen marido, en tanto que otras lo hacían para obtener algún empleo que sólo puede desempeñarse bien a costa de larguísima experiencia, de seriedad y de talento. La mujer que lucha por embellecerse es una mujer que nunca está satisfecha. Y una mujer así jamás puede ser dichosa.

"Realmente ella no necesita sino del completo aseo y de ciertas sustancias y objetos sencillos que por sí misma puede aplicarse en el tocador y en el baño; pero cuando la mujer desprecia esos medios — al alcance de todas — y gasta cada semana muchas horas y mucho dinero en los gabinetes de belleza, no podrá estar nunca con el espíritu tranquilo ni podrá nunca ver la vida tal y como debe verse para ser feliz".

Después de estas declaraciones, Miss Burke cerró tras sí las puertas de su retiro y borró de su memoria las escenas de la vida mundana en la que a tantas y tantas mujeres frívolas había tratado en su salón de belleza.

Discutiendo estas declaraciones con otras damas cultivadoras de la belleza femenina, estuvieron todas de acuerdo en que la mayor parte de las mujeres deben abstenerse de gastar su dinero en los llamados gabinetes de hermosura y administrarse por sí solas en su propia casa los conocidos medios de embellecimiento.

"Pero Miss Burke olvidó — dicen sus colegas, — que hay muchas otras mujeres en situación que puede llamarse desesperada. La naturaleza es a veces muy cruel, y traza ingratas arrugas y señales de vejez, y sucede que por lo común estas mujeres cifran su porvenir en ellas mismas, por lo que este futuro depende directamente de que oportunamente atiendan a su conservación física. Y es aquí donde debe entrar en funciones la especialista".

Está, por ejemplo, el famoso tratamiento de masaje escultural, algo que la mujer por sí propia no puede proporcionarse. Con este tratamiento, las espléndidas millonarias y las actrices viejas consiguen desembarazarse de la carne superflua. En los salones de belleza donde se aplica, se somete al individuo a una masaje científico, estudiado y vigoroso, con el que se estimula la circulación de la sangre y se deshacen las acumulaciones de grasa. Después vienen ejercicios musculares "neutralizantes", esto es, que sirven para resistir la piel, como por ejemplo, en la barba, que se aflojó antes, arrugándose.

Algunas mujeres, de las que gastan dinero y tiempo semana tras semana, quitan a su cara diez o veinte años. Se dice que la inventora del "masaje escultural" ha adquirido tanta habilidad en el desempeño que tiene ahora aseguradas sus manos en 100,000 dólares.

Otra notable especialista, dice: "Cualquier mujer de cuarenta y cinco años, aplicándose correctos tratamientos, puede quitarse de encima cuando menos veinte años. Casi todas las de treinta podrán representar veinte, y una de cincuenta se avergonzaría de sí misma si su cara no pudiese tener sólo treinta (la "edad peligrosa", como suele llamársele), y aquella de setenta conseguirá verse como una robusta y vigorosa cincuentona.

"Nosotras tenemos éxito siempre, aún tratándose de una centenaria; haremos desaparecer gran número de arrugas; su cuello y su garganta, ya como pergaminos y con incontables pliegues, los dejaremos cual los de una rechonchita sesentona.

"La mujer ocurre a nosotras como si se dirigiera a su doctor o a su abogado. Algunas veces sus males son muy sencillos, otras están en un estado verdaderamente desastroso. Frecuentemente nos abren su espíritu y nos cuentan sus aventuras o sufrimientos con entera franqueza.

"Yo he visto los magníficos resultados de sus tratamientos en mi vecina"—exclama una visitante — "ahora haga usted lo mismo conmigo. Es todo lo que le pido, que me embellezca. Usted ve que estoy en la edad crítica, pero deseo que me arregle para poder divorciarme del reumático Tenry y proponerle casamiento a mi adorado Bill. Bill tiene 25 años y baila divinamente, por tanto es una verdadera ganga. Pero ¡mire usted como me cuelgan las mejillas! ¡Deme juventud, deme lozanía, porque de lo contrario no voy a poder cautivar a mi Bill!"

"En ésos casos en que se apela a nuestro arte con tanta angustia, ¡cuánta alegría nos causa que el arte responda! La dama en cuestión logró cautivar a su Bill y aún vive con él. Cada semana viene al gabinete y le damos masajes para evitar las arrugas. ¡Garantizo que tendrá tiempo de divorciarse de Bill y conseguir todavía otro buen marido! Tal vez otros dos más.

"Pero no solamente vienen a nosotros las mujeres de sociedad, las que buscan maridos; también acuden las actrices, quienes necesitan conservar siempre su belleza por la clase misma de su trabajo. Una de ellas, muy conocida por cierto, nos dijo:

"Compadézcanse de mí; no me queda ni brizna de juventud; tengo que hacer el papel de Julieta y mis mejillas no me ayudan ya; aplíquenme sus tratamientos faciales, porque mi trabajo requiere juventud y yo quiero que me hagan joven..."

"Naturalmente, mientras más temprano se previene la mujer contra las arrugas, más se consigue evitarlas. Por esto es que hay bellezas como Mac-Murray, Mac-Marsh y Peggy Wood, pues ellas han solicitado el auxilio de nuestros tratamientos aún antes de que el menor signo de vejez se presentara. Por ello también Mrs. Lydig Hoyt solicitó el tratado filosófico de belleza.

"Otra clase de mujeres que nos buscan, y en las cuales es verdaderamente maravillosa nuestra labor, la forman las añejas damas sesentonas de la Nueva York elegante del siglo pasado. Son estas criaturas entecas y diminutas de semblante pálido y piel apergaminada; sus mejillas mustias y arrugadas demuestran todo el rigor de la edad. Una de estas viejecitas exclamó en nuestro gabinete:

"Criaturas mías; he observado la bondad de vuestro método en mi nieta; por eso he venido a veros para que operéis en mí el milagro. gro." La dama se quitó su extravagante sombrero violeta y mostrando el rostro pareció decirnos: "trabajad, apresuraos".

"Después de examinarla, declarámosle que era necesaria antes la actuación del cirujano. La dama, levantando las manos, protestó. "No, no,—dijo—probablemente vosotras creéis que yo soy de esas tontas que buscan marido; no, yo quiero embellecerme para mí misma, no para los hombres. Quiero que mi cuello se vuelva otra vez blanco y gracioso como el de un cisne. Cuando yo era joven, fué uno de los mayores encantos que poseía. Cueste lo que cueste quiero volver a tenerlo como entonces".

"Y después de algunas semanas, los paseantes de la 5.a Avenida observaron un raro espectáculo: una cara de viejecita descansaba sobre un cuello gentil y terso".

Muchas damas de aquellas que concurren a los salones de belleza presentan un aspecto misterioso. Había una que andaba siempre cubierta por espeso velo y sólo se descubría en el gabinete de su operadora. Nunca hablaba una palabra; el lacayo que la conducía hasta la puerta y que volvía por ella era igualmente mudo y misterioso. La dama pagaba siempre al contado los honorarios, nunca tuvo cuenta y nadie sabía quién era. Solamente al cabo de cuatro años una vez habló, y elocuentemente:

—Nada me maravilla—dijo — como vuestro método de restauración facial. La primera vez que vine aquí estaba arruinada en todo sentido: mi cara llena de arrugas, con dos tremendas patas de gallo, y mi esposo andaba cortejando a dos muchachas. Pero ahora, a Dios gracias, mi marido es el que tiene las arrugas y yo los novios. Sin embargo, no me dedico a ninguno. Básgún hombre como no sea a él. Bástame con estar contenta porque he vuelto a tener la cara joven y el talle esbelto, lo bastante para tener a mi Jim enamorado de mí. Ahora en lugar de preocuparse por sus cortejadas está atento de mí, observando a dónde voy y lo que hago. La restauración de mi cara ha traído también la de mi hogar. ¡Hogar, [illegible] es siempre lo que deseo! No hay [illegible] tener una cara fresca y [illegible] tranquilo. En ella está [illegible] por decirlo así, la felicidad [illegible] lo tanto ambas cosas [illegible] seguirse a cualquier precio.

La dama terminó de [illegible] volvió a cubrirse con el [illegible] miéndose en su silencio [illegible] brado.

Otras mujeres que [illegible] a los salones, obesas y [illegible] resuelto, demuestran [illegible] tener el vicio de [illegible]

—Atiéndame—dijo [illegible] estoy como antes [illegible]

—Usted debe [illegible] la especialista. Antes de [illegible] dedos en su cara, debe [illegible] meterme no volver a [illegible]

Otro buen consejo de [illegible] cialista es este:

"Nosotras estamos [illegible] diciendo contra la [illegible] fumar. El cigarro [illegible] color del rostro [illegible] su complexión. Las [illegible] quieran conservar su [illegible] ben fumar nunca".

PERFECCION
— Y —
BARATURA
CORSES HECHOS
— y de —
MEDIDA
San Antonio 96
LA FLOR DE UN DIA

No hay mejor Regalo
PARA UN CONSECUENTE FUMADOR, QUE LOS CIGARRILLOS:
"CAIRO"
NO ES UN MISTERIO, QUE CIGARRILLOS DE TAN ALTA CALIDAD, A PESAR DE QUE SE VENDEN SOLO A 40 CENTAVOS.
VALEN MUCHO MAS

EXPOSICION DE OTOÑO E INVIERNO

Grandes Novedades encontrarán visitando las Tiendas del

PORTAL MAC-CLURE

LA CASA DEL VALLE

PORTAL MAC - CLURE ESQUINA DE MONJITAS

Avisa a su distinguida clientela, que ha recibido las últimas novedades en Lanas, Sedas, Felpas y Astrakanes, para las estaciones de Otoño e Invierno.

Recomendamos a las señoras aprovechen la gran baratura, sólo por esta semana, de trajes de punto, artículo media estación, en colores y hechuras de moda, desde $ 60. También realizamos un nuevo surtido de Chombas, lindos colores a $ 16.80 cada una.

LA ANDALUZA

PORTAL MAC-CLURE 459

Esta acreditada casa ha recibido el más variado surtido en felpas lisas y labradas, en todos colores, astrakanes, Perlinas, Pilotinas, todo en colores y estilos de alta novedad.

Gran surtido en gamuzas para abrigo y lanas para trajes.

Como todos nuestros artículos los recibimos directamente de las más afamadas fábricas europeas, podemos ofrecerles a precios tan bajos, que no dejan margen a ser discutidos.

Especialidad en lanas negras y azul marino.

RODRIGUEZ Hnos.

CASA ARCE

PORTAL MAC - CLURE 491

ESTA CASA OFRECE A SU DISTINGUIDA CLIENTELA UNA SEMANA DE VERDADERA LIQUIDACION EN ARTICULOS PARA LA PROXIMA ESTACION

MOLETON de lana, doble ancho, especial para batas, metro a	$ 14.00
GAMUZAS de lana, lisas, clase muy buena, a 20.00 y	$ 15.00
GAMUZAS de lana, fantasía, clase muy buena, ancho 140 ctms.	$ 18.00
GAMUZAS de lana, fantasía, clase extra, ancho 130 ctms., 25.00 y	$ 22.00
MUFLON de lana liso, clase superior, ancho 130 ctms., 25.00 y	$ 30.00
PAÑOS de Damas, saldo de colores, ancho 140 ctms., 30.00 y	$ 20.00
CHEVIOT de lana, surtido de colores, ancho 140 ctms.	$ 18.00
ESCOCESES de lana, bonitos estilos; valían $ 35, ahora	$ 25.00
ESCOCESES de lana, bonitos estilos; valían $ 24, ahora	$ 18.00
CHARMEUSSE de seda, clase el mejor surtido de colores	$ 40.00
JERSEY de seda, doble faz, muy bonito tejido; valía $ 80, ahora	$ 60.00
TRICOT de seda café, muy rica clase; valía $ 60, ahora	$ 40.00

ESTOS PRECIOS SOLO SON POR EL TERMINO DE LA SEMANA ENTRANTE

ARCE Hnos.

ESTA ES LIQUIDACION VERDADERA SOLO POR OCHO DIAS

LA PRIMAVERA

PORTAL MAC-CLURE 465

Ofrece a su distinguida clientela, nueva oportunidad para adquirir en la próxima semana mercaderías a precios fuera de toda competencia.

Grandioso surtido en felpa, astrakanes y Pilotinas, desde $ 4.00 metro.

Gamuzas y Terciopelos de lana, inmenso surtido en clases y colores de 140 ancho, a $ 20.

Franelas y Moletones, gran realización de $ 3.00, $ 3.50, $ 4.00 y $ 5.00 metro.

Todas las mercaderías, recién llegadas, son de fabricación francesa, que por su calidad y precios, hoy son las más convenientes.

A. FERNANDEZ L.

La Venus

REALIZA ESTA SEMANA

5,000 metros SARGA DE LANA, para colegiales, metro a	$ 11.50
1,000 COLCHAS rica clase, cada una a	$ 28.00
1,000 COLCHAS rica clase, cada una a	$ 28.00
GAMUZA, lindos colores, ancho 150 centímetros, metro a	$ 18.00
GABARDINAS especiales para trajes sastre, 22 lindos colores, ancho, 140 ctms., metro a	$ 24.50
BROCATTOS DE SEDA, varios colores, metro	$ 25.00
PELUCHES DE SEDA, surtido en colores, metro a	$ 25.00

Diez y Martínez

LA CONSTANCIA

ACABAMOS DE RECIBIR DIRECTAMENTE DE PARIS TODAS LAS MERCADERIAS PARA LA ESTACION DE INVIERNO MERCADERIAS SIN COMPETENCIA EN ESTILO Y CLASE.

GAMUZAS "JACQUARD", ALTA NOVEDAD.

— LANAS Y SEDAS —

DUVETINAS pura lana
TERCIOPELOS en todos los colores
ZENANAS alta novedad
PERLINAS, buen surtido
MARVEAIN en todos los colores
FELPAS lisas de seda
FELPAS imitación "Topo"
FELPAS labradas de lana
TERCIOPELO de seda "Jacquard"
TERCIOPELO de seda para sombreros
TERCIOPELOS ingleses, buen surtido
JERSEY pura lana en fantasía

— ALGODONES —

SABANAS para colegiales, en todas clases
TOALLAS un gran surtido
COTIES en todas clases y precios
COLCHAS blancas y de color
BRINES para delantales
FRANELAS "Alsacianas"
MOLETONES de fantasía
POPELINAS para camisas
VIYELLA para camisas de hombre
PAÑUELOS de rebozo buen surtido
FRAZADAS en todas clases
FORROS de fantasía para abrigos.

REALIZAMOS: 4,000 METROS CASIMIR INGLES 1|2 LANA, A $ 4.— METRO

La Camelia

OFRECE ESTA SEMANA A PRECIOS SIN COMPETENCIA

JERSEY de lana estilo "Croquelet", gran moda, el metro a	$ 25.40
GABARDINA pura lana, ancho 140, calidad fina, el metro	$ 18.50
TERCIOPELO de seda para sombreros, clase extra, el metro	$ 16.50
TAMICINA, pura lana, ancho 1 metro, 15 colores, el metro	$ 10.90

LA IBERIA

PORTAL MAC-CLURE 435

AVISA A SU DISTINGUIDA CLIENTELA, QUE ACABA DE RECIBIR DE EUROPA, LAS ULTIMAS NOVEDADES PARA OTOÑO E INVIERNO, LAS QUE ESTARAN A LA VENTA, DESDE LA PROXIMA SEMANA, A PRECIOS QUE NO ADMITEN COMPETENCIA.

GAMUZAS lisas	FELPAS lisas
DUVETINA de lana	ASTRAKAN para luto
GAMUZA Jacquard	ATRAKAN de colores
BROCHE de lana	TERCIOPELO de seda
MOUFLON de lana	TERCIOPELO para sombreros.
PERLINA de lana	
FELPAS de seda labradas.	

NOTA BUENA: A SASTRES Y MODISTAS, DESCUENTOS ESPECIALES.

PEREZ Hnos.

N.o 485

Esta acreditada CASA DE NOVEDADES, tiene el agrado de comunicar a su numerosa clientela, que está recibiendo el surtido de OTOÑO E INVIERNO, y desde mañana Lunes ponemos a su disposición:

FELPAS DE SEDA, labradas y lisas en todos los estilos.

ASTRAKANES en todos los colores.

PILOTINAS de lana y seda, gran variedad.

GAMUZAS Y TERCIOPELOS de lana para abrigos.

TODOS ESTOS ARTICULOS, A PESAR DE LA GRAN BAJA DEL CAMBIO, VENDEREMOS A

PRECIOS MUY CONVENIENTES.

E. PEREZ

N.o 455 - TELEFONO 839

Esta antigua y acreditada Casa, tiene el gusto de comunicar a su distinguida clientela, que ha recibido las últimas novedades para Otoño e Invierno, en: GAMUZAS ESTILO YAKAR; FELPAS ESTAMPADAS en todos los colores de lana y seda; Felpa de Lyon de pura seda; DUVETINA DE SEDA, en colores de novedad; Terciopelos de lana en clase extra en lisos y labrados; Peluche de seda en negro, en varias calidades; Terciopelos ingleses y de seda.

MOHARE DE SEDA, CLASE EXTRA, YERSEY PERLINA Y TODA CLASE DE ARTICULOS FINOS PARA SEÑORAS

Desde mañana Lunes

Ofrecemos a nuestra clientela el gran surtido de mercaderías de Otoño, como ser.

GABARDINA pura lana, ancho 140, a	$ 15.50
GAMUZAS pura lana, ancho 150, a	$ 14.50
GAMUZAS pura lana, ancho 140, a	$ 13.90
GAMUZAS, clase extra, ancho 140, a	$ 22.90
GAMUZAS, clase extra, ancho 150, a	$ 26.50
GAMUZAS, clase extra, ancho 150, a	$ 19.90
FELPAS, el mejor surtido en Santiago, desde	$ 38.00
También realizaremos 900 doc. CORSES, desde	$ 9.00

LA CHILENA

ESQUINA MERCED

LA BOLA DE PLATA

ANDRES LERIA

COLOSAL LIQUIDACION DE RESTOS.

Unica oportunidad de comprar a la mitad de su precio. Hay restos de crepés verrocain, gabardinas y géneros de seda.

Gran surtido en artículos para colegiales.

Colchas, sábanas, frazadas y paños a precios de verdadera realización.

Pisotón que vale una fortuna

Nada hay tan pintoresco como el origen de muchas fortunas. Así un amigo nuestro que hoy ocupa un sitio brillante en el mundo y posee cuantiosas riquezas, debió su bienestar actual a un simple pisotón.

Hallábase sin trabajo y le quedaban pocos recursos. Decidió pasar unos días en una playa de moda con la intención de relacionarse con personas que pudieran proporcionarle alguna ocupación.

Al cabo de una semana, ninguna novedad. Descorazonado, pensó entonces en irse a buscar la vida en algún país lejano embarcándose en el primer vapor que lo llevara.

Una mañana, mientras paseaba en la playa y estudiaba ese proyecto, un señor muy gordo, que iba distraído, le pisó horriblemente un pie, justamente sobre un callo.

—¡Animal! ¡Salvaje! — le gritó, —¿No vé dónde camina?

El señor se disculpó cortésmente, con tanta fineza que a poco rato se hicieron grandes amigos. Era un holandés que en Curacao hacía el comercio de las cáscaras de naranja. Obligado a regresar, no sabía cómo reemplazar al gerente de su casa, que había fallecido. Fácilmente se comprende quién ocupó tal puesto. Desde entonces nuestro amigo mejoró paulatinamente su situación, ganó mucho dinero y se hizo un negociante.

Todo esto porque un cierto señor desconocido le dió cierta mañana un doloroso pisotón.

LAS MEJORES CAPAS Y MOLDONES PARA COLEGIALES LOS FABRICA Y VENDE

LA MALETERIA EL FARO

REGALA 50,000 A LA MITAD DEL VALOR, y obsequia a los compradores algunas de las mejores obras de SALGARI y CALLEJA.—ESTADO 74.

GRAN REMEDIO UNIVERSAL NITRO - OZONA

Lowe-Weissflog, el único comprobado por medio de la radiografía que cura tuberculosis (tisis). Pruebas a la vista. Afamado desde 188 cura radicalmente hígado, riñones estómago, pulmonía, bronquitis, asma, hipertrofia, diabetes, albuminuria, reumatismo, hidropesía, obesidad, raquitismo, epilepsia, apoplegía, anemia, catarro intestinal, disenteria, apendicitis, peritonitis, almorranas, fístulas furunculosas, enfermedades piel, sangre, enfermedades secretas Prodigioso en aneurisma, en enfermedades corazon cerebro, vista, espina dorsal, etc Viruela, peste negra, hemorragia peste bubónica, tifus, peste y fiebres en general son vencidas a la pocas horas con repetidos lavado intestinales y tomas. Igual tratamiento para demás enfermedades Catecismo Nitro-Ozona, consúltel todo enfermo, sea cual fuese el mal encontrará el medio seguro d sanar radicalmente. Remítesele gratis a quien lo pida. — Luis Lowe Claras 149. Teléfono 1830. Casill 32. — Droguería Daube, Botica

No mas Feas

La persona más fea se pondrá bonita al momento, usando la Maravillosa Leche de Rosas de Werck. Crema de la Reina de Hungría. Rojo Líquido de Werck, Leche Ideal de Werck y los fragantes Polvos de la Reina de Hungría de Werck.

Pedidos a DAUBE Y CIA., y en todas las Boticas de la República.

ARRIENDOS

¡¡COMERCIANTES!!

Espléndido local para Almacén, Casa de Modas, Depósito de Maquinarias, etc., tengo para arrendar en la calle de San Antonio. Completamente nuevo y central. Con o sin contrato.

CANON: $ 1,500.— MENSUAL

Más datos:

MIGUEL FUENZALIDA B.

CASILLA N.o 2004. — MONEDA N.o 1061. — TELEFONO N.o 521

Sección Aparado completo

De 8 a 10 máquinas compramos al contado. Dirigirse:

Puente 732 o Carmen 1477

VIAJE ALREDEDOR DEL MUNDO

Los dos clowns han partido en una carrera, para vel cuál de los dos consigue dar primero la vuelta al mundo. Hay que echar a la suerte quién elige la partida. Tome en seguida un lápiz, y vaya trazando su camino, sin cruzar por encima de las líneas negras. Sólo uno de los dos clowns puede hacer el viaje completo, volviendo al punto de partida.

Queda a disposición de los lectores el presente grabado, impreso en cartulina, previo importe de 60 centavos en estampillas.

PROXIMO LUNES A LAS 4 P. M. NO OLVIDE

GRAN SORTEO DE LA "LIGA PROTECTORA DE ESTUDIANTES PRIMARIOS"

$ 40,000.00

EN PREMIOS

QUINTO $ 2.— ENTERO $ 10.

Pídalo en las Agencias establecidas en la ciudad.

OFICINA PRINCIPAL: HUERFANOS 1372

FUERA CANAS

SIN TEÑIRLAS NI ARRANCARLAS

GRAN INVENTO, SIN GRASA

NO MAS CALVOS

SE CURAN CON EL

ESPECIFICO MEXICANO "ZENDEJAS"

Unico que, sin teñir, en pocos días devuelve a las canas su color primitivo. Usándolo no salen nunca. Fortifica la raíz del cabello, evita su caída, lo hace crecer y desarrollar extraordinariamente, quita la caspa y devuelve la vitalidad perdida, pues la calvicie no la motiva otra causa que la falta de dicha vitalidad, sin la cual se debilita la raíz haciéndole perder color y fuerza. Comprobado por el Instituto de Higiene como absolutamente inofensivo y de inmejorables resultados.

AGENTES EXCLUSIVOS: DAUBE Y CIA.

SE VENDE EN TODAS LAS BOTICAS Y DROGUERIAS

MEUBLES

de todos estilos, a precios bajísimos, vende

La Universal

CATEDRAL 1131

FRENTE AL CONGRESO

Damos facilidades en el pago. Entrega inmediata.

BUICK

Ultimo modelo de 1924, 7 asientos, compro; pago al contado.

BULNES 531

MISTERIO

50 Carpinteros Muebl

encontrarán trabajo en la Fábrica de

Mueblería PAR

COPIAPO 333, ENTRE LIRA Y MAESTR

Rayito de

Perico andaba de... de la casa, dando... tes de su aparición...

Su mamá le pre... cir una palabra, ... se detiene frente a ... dice:

—Mamá, ¿no dijo... paseo?

—¿Con este sol?... No, no, porque hay ... insolación.

—Pero ya termina... no sé más qué hacer... Periquito. Continúa... unos minutos más, ... mó:

—¡Oh, sol fantás...

—¡Pobre sol! ¿... te escuchase y le ... su calor?, —observó ...

—Al menos, podrá... —dijo Perico, a ... tante, parecía que ... piese otra música ... paseos de los niños ... rren.

La madre lo miró ... mente. Iba a decirle ... mal protestar cuando ... cuyo astro maravillo... tantos beneficios ... el abuelo, y donde ... ciertas cuestiones se ... dilucidar y hasta resu... guntó al niño:

—¿Qué hacías el d...

—Iría a dar un pase... dió Perico.

—¿Crees que podría... hubiera sol?

—Ciertamente; aun... tenemos sol y ha ...

—Lo dices tú, niño... hay. Tantas veces no... porque está cubierto ... bes; pero a través ... igualmente su luz y ... es cierto menos viva, ... tiese este fastidioso ... la tierra luz y calor, ... tienen tantas necesidad... y los animales para v... quito no podría dar ... paseo que se propone, ... cuando dentro de dos ... avance hacia el Oeste, ... hará menos calor, ... tos ¿no es verdad?

Perico sintió remordi... pensó que no merecía ... pensado tan gentilmente, ... habíase mostrado con... tinado. Quedó por ... mentos silencioso y ...

El abuelo, —ya le ... que los abuelos lo ... le preguntó acariciándo...

—Dime, ¿estás arrep... haberte enojado con... que no te quería dejar ... el sol que alumbra ...

—Sí, abuelo.

—Bien, todo está ... olvidado. Venga un ... mí y un beso para ...

El niño corrió ... a su mamá y a ... abuelo. En aquel ... o del buen sol ... dro de amor, formado ... becita de ébano que ... nada junto a la cabe... abuelo inclinada ... cia aquella. Era la ... invierno estrechados ... del cariño.

Baratura y Pe...

SUDELOS

"LA FLOR DE...

San Antonio 86, esqu...

Copyright

LIGAS

PAR...

de Elastico...

para su comodidad

No Hay Contacto de Metal

Estas ligas están hechas de viva de 1½ pulgadas de ancho largo estiramiento y se adaptan suavemente a la pierna y son extremadamente elásticas Larga duración en el uso, pues las por su poderoso ELASTICO ANTI

A. STEIN & CO.

Chicago, U.S.A.

Agentes: PUIG...

Casilla 1169

LA NACION

...tiago, 23 de Marzo de 1924.

LA ABSTENCION EN POLITICA

La exacerbación pasional que ... elecciones últimas tuvieron la ...orable virtud de suscitar en ... partidos, ha tenido una de ... manifestaciones más sensi... en la tendencia abstencionista ... en ciertos círculos de la ... se han hecho sentir co... expresión de descontento por ... resultados políticos y parla... rios de esa contienda.

...do las manifestaciones de ... tendencia que se esboza ya ... expresiones públicas en la ... o en el seno de las colec... dades políticas, la que en ... más extraña ha golpeado ... atención del país es la re... que han hecho de sus ... los distinguidos servidores ... que como Consejeros de ... representaban a la Unión ... nal en el más alto cuerpo ... tivo de la República.

...conocidas las razones en ... los señores Balmaceda, Bul... y González Errázuriz, funda... titud. Dicen estimar que los ...tecimientos producidos alre... del acto electoral, impor... para ellos una especie de ...ción moral para continuar ...orando a la acción del Go... desde el Consejo de Es... Es sensible que esta apre... personal sobre la acción ...Ejecutivo en las últimas elec... y la resolución que consi... consecuente, se traduzca ... práctica, en el abandono de ... funciones públicas en que ...dispensable, por el interés ... país, el concurso de los ele... más representativos de ...corporaciones y de los parti... que concurren o deben con... al funcionamiento regular ... instituciones nacionales ... círculos en que se cree ...lo menos se aspira a que ...tiro de los Consejeros de la ... Nacional sea el preludio ... movimiento abstencionis... se extendería, en la próxi... legislatura, al ausentismo ...mático de las fuerzas parla... tarias de esa combinación, ...tica de los recintos legisla...

...es grave y es lamentable la ...cia de los miembros unio... del Consejo de Estado, la ...ción,—porque sería real... una deserción del servicio ... intereses grandes y per... tes de la República,—de ...parlamentarios de esa entidad ...tica, equivaldría, a paralizar ...beradamente hasta el 1.o de ...lo uno de los organismos vi... previstos en nuestra Cons... ción republicana para el fun... amiento del régimen de Go... bajo el cual vivimos y ...tener en el próximo Congreso ...nómala situación de suprimir ...a ausencia de la minoría, la ...sición y la fiscalización par... entarias.

...ada, ni la efectividad total ...los actos que se reprochan al ...ierno, ni aún incorrecciones ...graves que las que se le ...tan, podría justificar seme... te ausentismo.

El natural enardecimiento de ...horas de lucha, las rebeliones ...suscita en el ánimo el espec... lio de derechos que se crean ...culcados o de expectativas ...se estiman malogradas por ...dios extraños a la legítima ex... sión de la voluntad electoral, ...eden razonablemente tener ex... orizaciones más o menos vio... tas y aún extremas. Pero es ...ecso, en el correr de los días, ...olver a la reflexión sus fue... y discernir con tranquilidad ...sentido patriótico el tempera... to que conviene adoptar, no ...considerando el interés mo... ntáneo del partido o la com... ación partidista en que se mi... , sino las grandes y perennes ...alidades que envuelve la fun... política que es la causa y el ...eto fundamental de la vida de ...partidos.

...ningún partido puede res...nder a este objetivo vital de ...existencia adoptando la ac... d negativa que marca la ten... cia abstencionista, porque la ...presentación popular es una ...ción pública que supone debe... de que no es lícito prescin... Este concepto frecuentemen... se pierde de vista en medio de ...exaltaciones de una contien... en que los intereses electora... invaden violentamente el pri... plano de importancia a los ...os de todos. Pero es también ...to que él recupere todo su va... cuando, aquietada la agita... de la lucha, los partidos em... zan a tomar posiciones y acor... su acción frente a la situa... surgida del veredicto de las ...nas.

Es la actitud que cumple asu... en toda democracia.

Así lo comprendieron recient... te en Gran Bretaña los ele... tos desalojados por primera ...ez del poder por el triunfo ...lectoral de los laboristas, que ...significaba para ellos la pérdida ...e una supremacía varias vece... secular. Con patriótica entere... persistentemente fijos en s... tores del Estado, pasaron a ...upar en los bancos de la opo... ción los puestos de fiscalizado... es del régimen que los suplan... aba.

Asimismo, las minorías unio... istas deben hoy en nuestro pai... asumir valerosamente el papel ...que les corresponde en la direc... ción de los destinos nacionales. ...Se ha dicho en sus círculos que ...participar en las labores de la ...próxima legislatura sería asumir implícitamente una complicidad inmerecida en la acción, por ellos considerada nefasta, del régimen de Alianza Liberal sustentado por las mayorías resultantes de la elección parlamentaria del 2 de Marzo. Nosotros creemos que cualquiera que sea su punto de vista para apreciar la política del régimen alianc...ta, la complicidad resultaría precisamente del abandono de la misión fiscalizadora que compete a las minorías.

La labor de fiscalización, de crítica de la acción gubernativa, es a nuestro juicio tan importante en la vida de un Estado, como la que desarrollen los elementos que dan base al Gobierno. Y por tanto constituye para los partidos de oposición un deber absolutamente inexcusable, cuyo abandono comporta las más graves responsabilidades.

Con todo, los antecedentes de patriotismo y espíritu público que nunca hemos dejado de reconocer en los partidos unionistas, históricamente vinculados a gloriosas tradiciones de nuestra vida republicana, nos autorizan para alimentar la esperanza de que la tendencia abstencionista de que hemos visto ya algunas peligrosas manifestaciones, no prevalecerá hasta el momento en que la Unión Nacional haya de decidir definitivamente su actitud en la próxima legislatura.

Su profundo sentido de las grandes conveniencias nacionales le dará oportunamente a sus organismos directivos la visión amplia de sus deberes para con el país, en cuya existencia los cambios que determinan los acontecimientos políticos, los regímenes y las administraciones son meros accidentes. Detrás de las pasiones y los descontentos de una hora de la vida política está la perennidad de la República, están los grandes deberes para el ilimitado porvenir nacional que se abre a nuestra vista.

Tienen un valor solemne en estos instantes las palabras que hace un siglo pronunció Chateaubriand, en la Cámara de los Pares, ante una circunstancia análoga de la vida francesa:

"Yo no conozco un síntoma más grande de decadencia, que este consentimiento a dejarlo todo hacer cuando no se puede nada impedir".

LABORATORIO CLINICO
— DEL —
Dr. Leonidas Corona T.
Delicias 868. — Teléfono 2483
Reacción Wassermann, Sección Química, sección de Bacteriología.
Tratamiento de la bronquitis crónica.
AUTOVACUNAS

RADIADORES
especiales para coche "Ford", de lujosa presentación y gran duración.
Depto. de Automóviles y Tractores.
GIBBS y Cía.
CATEDRAL 1037

Faroltos n que a os "FEBO"
eléctricos, para todo automóvil, indispensables para la correcta presentación de su coche.
Depto de Automóviles y Tractores.
GIBBS y Cía.
CATEDRAL 1037

Comerciante Suizo
desea invertir $ 20,000 como socio activo en empresa industrial o comercial de porvenir.
CASILLA 3523

Tomo en Arriendo
Chacra de 20 a 40 cuadras, en San Felipe, Los Andes, Quillota o Santiago.
Carlos Ossandon B.
SECCION FUNDOS
BANDERA 168.— CASILLA 1080

RENATO OTERO BAÑADOS
Cirujano-Dentista
Ayudante cirugía E. Dental. Extracciones indoloras Coronas y puentes
SAN ANTONIO 615

¡APURARSE!
ANTES QUE LA NIEBLA TUPA"
Mándese hacer sus ternos o abrigos con tiempo a
DELICIAS 2728
con grandes facilidades de pago.
EDIFICIO PORTAL EDWARDS

SE HAN PRORROGADO POR UN MES LOS PLAZOS DEL CONCURSO DE BELLEZA FEMENINA Y DE LOS JUEGOS FLORALES ORGANIZADOS POR "LA NACION" Y "ZIG ZAG"

EL JURADO DE LOS JUEGOS FLORALES. — LISTA DE LOS TRABAJOS RECIBIDOS.

Nuestros escritores han sabido corresponder al llamado de las Empresas "La Nación" y "Zig-Zag" a los grandes Juegos Florales que se efectuarán por primera vez en Chile, para proclamar a la elegida reina de la Belleza Nacional, pues se han recibido más de ciento cincuenta trabajos que acusan, casi en su totalidad, una preparación y un gusto artístico sobresalientes.

Santiago se iluminará, una vez más, con una grandiosa y alta fiesta de arte y de belleza, en que han de mezclarse la galanura de nuestros poetas y la incomparable belleza de nuestras mujeres para entonar un sin par himno a nuestra raza.

Se ha repetido, con demasiada frecuencia, por cierto, para que sea del todo exacto, que nuestra tierra prodiga en paisajes de ensueño, no es tierra de poetas; la realidad nos está demostrando lo contrario; y ya hay muchos nombres consagrados en tierras extranas que se encargan de desvanecer esa afirmación. Y sería del caso recordar que no pocos de esos nombres nacieron a la vida literaria en estos torneos que algunos miran con excepticismo, injustificadamente.

Los organizadores del Concurso, en vista de numerosísimas peticiones de provincia, que prueba el enorme entusiasmo que ha despertado en toda la República la realización de esta fiesta, han acordado prorrogar por un mes más todos los plazos para el Concurso Internacional de Belleza y para los Juegos Florales, que se efectuarán conjuntamente; ampliándose, en consecuencia, la recepción de trabajos hasta el 20 de Abril debiendo el Jurado emitir su fallo antes del 20 de Mayo de presente año. Cierto que se dificultará grandemente la labor del Jurado; pero por encima de toda consideración están los deseos de

SEÑOR ANTONIO CASTRO LEAL

satisfacer el anhelo de las provincias lejanas, cuyos difíciles medios de comunicación, como se nos hace ver en muchas solicitudes, obligarían a no pocos concursantes a abstenerse de enviar trabajos que tienen por concluir.

Como dijimos, el Jurado ha quedado compuesto por los señores don Antonio Castro Leal, don Mariano Latorre y don Hernán Díaz Arrieta, quienes han aceptado el cargo y ya han empezado la lectura de los trabajos recibidos.

Para nadie es desconocida la personalidad literaria de los miembros del Jurado que han de discernir los premios en este torneo.

Su aceptación es la mejor garantía del éxito e interés que ha despertado este Concurso, dada la gran honor desarrollada por estos distinguidos literatos, cuyo recto y bien dotado criterio artístico es por demas apreciado en nuestros círculos intelectuales.

Don Antonio Castro Leal, el distinguido Secretario de la Legación de México, ha hecho obra de erudición; sus estudios, acertados y profundos sobre los autores hispanoamericanos los ha dado a conocer, ya desde su cátedra de "Literatura General" en la Escuela Preparatoria y de "Literatura Hispano Americana" en la "Escuela Nacional de Altos Estudios" de México, ya con la publicación de interesantes estudios críticos en diversas revistas y publicaciones americanas.

Su juicio sereno, la galanura de su estilo y la profundidad de su pensamiento le han colocado entre lo más representativo de la intelectualidad hispanoamericana.

De sus obras más leídas podemos citar:

"Las Cien Mejores Poesías Mexicanas", "Antología de los Poetas Muertos en la Guerra Europea", "Vencidos", traducción de una comedia de Bernard Shaw, con un estudio y numerosos artículos sobre escritores europeos y americanos.

Hernán Díaz Arrieta, el Alone de "La Sombra Inquieta", que ha sabido interesar y emocionar, como pocos de nuestros escritores, con su frase honda y cuidada; que revolucionó en un día a nuestros literatos y escandalizó a ciertos espíritus mezquinos y de mal gusto; que con su crítica dominguera, palpitante y variada, se ha colocado a la cabeza de nuestros críticos, es otro de los miembros del Jurado, que ha de ungir al llamado a cantar las excelencias de la mujer más bella de Chile.

Uno de nuestros más perfectos y leídos prosistas, completa el Jurado; todavía está latente el gran éxito de "Cuna de Cóndores" para que debamos extendernos en mayores detalles sobre el consagrado cuentista y novelista, Mariano Latorre.

Su estilo, recio y perfecto, como la cordillera que ha hallado en él a su mejor cantor; el colorido de sus paisajes agrestes; la sobriedad y elegancia de su frase nos son harto familiares y nos responden elocuentemente del justo criterio de nuestro mejor paisajista.

Es innecesario agregar comentario alguno sobre la personalidad de los tres miembros del Jurado; su imparcialidad y preparación están por encima de todo elogio.

Damos a continuación la lista de los trabajos recibidos hasta ahora. Rogamos a los autores comunicarnos a la Secretaría la omisión de algún trabajo.

Lista de trabajos recibidos para los grandes Juegos Florales, que se celebrarán en Santiago, en el Teatro Municipal, el 17 de Junio del presente año, para proclamar a la Reina de la Belleza Nacional:

TEMA A:

Canto a S. M. la Reina de la Belleza Nacional

Pseudónimo y nombre de la composición:

Homeles. Canto a la Mujer.
Provenzal. Canto a la Mujer.
P. Maya. Canto a la Mujer.
Sulamita. A la Mujer.
Alej. Amor.

SEÑOR HERNAN DIAZ A.

Mingo. Salutación.
Juan de Cádiz. Canto a la Mujer.
Helios. Canto a la Mujer.
Neron. Credo de la especie.
X. X. Canto a la Mujer.
Renato Hiedra. A la Mujer Chilena.
Romancero. Elogio de la Reina Marzo. Elogio Sentimental.
Ivona Lico. Canto a la Mujer.
Alfredo Limorin. A S. M. la Reina de la Belleza Nacional.
Petronio. Canto a la Mujer.
Agnar. Los Soletos del éxtasis.
Cyrano. Canto.
Lamúnao de Mondejo. Canto a la Mujer.
Hermano Errante. Canto a la Mujer.
Solitario. Canto a la Mujer.
Gabriel Dantes. Canto a la Mujer.
El Número 7. Canto a la Mujer.
Lucero del Norte. La Mujer.
Petronio. A la Mujer.
Alfredo León. Homenaje.
Index. Canto a la Mujer.
Horacio. Canto a la Mujer.
Odín. Soneto.
Julio Azu... Sentimiento Profano.
Crisantemo. Patria, a tu Mujer.
Henry Prunelle. Elogio a la Reina de la Belleza.
Almanzor. Canto a la Mujer.
El Gay Cantor. Del Romancero Azul.
Leopoldo de Belviers. Canto a la Mujer.
Goyito, el Moro. Flor de la vida.

TEMA B:

Verso de asunto libre

Araucano. Mi Alma.
Leonor de la Sotta. Las Ruecas Nocturnas.
Cancionero. La gran Quimera.
Carmor. Pastora de ensueño.
Mirval. Alondra.
Leonardo. Tus ojos.
Alfredo León. Sus Bodas.
Juan de Arrabal. Cuando el Amor es mentira.
Fray Luis. Carta Filial.
Alberto Segovia. La cuerda rota.
Rafael. Los Sonetos del Ruego.
Santiago González. No castiguéis a los niños.
Iridio. Su Poema.
Iván de la Paz. El Poema de mi vida.
Libélula. Ilusión, Ilusión...
Amador del Campo. Poemas Campesinos.
Sulamita. El vaquero.
Aldebarán. Alma.
Kathy. La Profecía del Cacique
Ego. Charla Espiritual.
Astro Lejano. Sonetos a las Naciones.
Rubén del Río. A mi paloma mensajera.
Luzbel. Ante Dios.
J. Silvy. Yo siento en mis venas...
Roby. La Novia Pálida.
Anake. Soneto.
Leonoldo de Bilviera. El nene de mis sueños.
Serrucho. Canto a mi Bandera.
Trisaglo. Amaos los unos a los otros.
Omar Kabul. Buscando el camino.
Felipillo. Almagro.
Lautaro de O. El cojito.
Bohemio. Símiles.
Hijo Pródigo. A mi Madre.
Bohemio. De la Vida.

TEMA C:

Elogio de la Mujer (Prosa)

Anónimo. Elogio de la Mujer.
Abelardo. Elogio de la Mujer.
Tear. Elogio de la Mujer.
Eva. Elogio de la Mujer.
Tácito. Elogio de la Mujer.
Ariel de Pompeya. Elogio de la Mujer.
Estéban. Elogio de la Mujer.
Lázaro. Elogio de la Mujer.
Renato de Aral. Elogio de la Mujer.
Sulamita. Elogio a la Mujer.
Roguere. Elogio de la Mujer.
Tuthankamen. Elogio de la Mujer.
Hércules Atleta. Elogio de la Mujer.
Jaime de Homero. Elogio de la Mujer.
Parsifal. Elogio de la Mujer.
Leopoldo de Belviers. Elogio de la Mujer.
Chagarabis. Elogio de la Mujer

TEMA D:

La Mujer en nuestra Historia (Prosa)

Bernardo. Mujeres de nuestra Historia.
Estéban. La Mujer en nuestra Historia.
Luis Duval. La Mujer en nuestra Historia.

TEMA E:

Un Cuento de asunto libre (Prosa)

El Señor X. Ceniza.
Daniel Zegri. El moro fiel.
El Príncipe D..... La Tragedia.
Charles Merliott. El estigma.
El Aconcagua. El centinela de los Siglos.
A. Nónimo. El cuento de Batilo.
Caumont. El Inútil.
Sulamita. Resurrección.
Jocelyn Stuardo. Con la posesión no muere el Amor.
Papelito. Cocoliche.
King Ed. La Loca.
Jean Reve. La Rucia.
William Tiembla. En la Sombra.
Laertes. Petorita.
Pjorefe. Doctrinario.
Westminster. La Reina del Prado.
Caracol. Cosas de mi Tierra.
Guacolda. El diario de un Poeta.
Claudio Segers. El Reloj viejo.
Julia. Una larga interrupción.
Mariana Corvalán. Anita.
Víctor Viviani. La tumba del Amor.
Tortuga. Travesura.

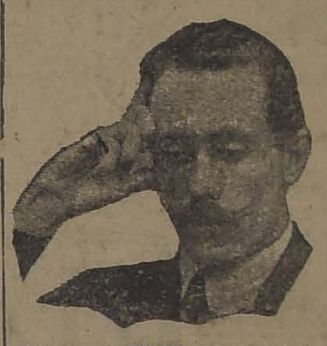

SEÑOR MARIANO LATORRE C.

Oro Negro. Viento Negro.
Borodino. Las dos Urnas.
Descartes. En la cantera.
Marino. Páginas de un Diario.
Minquimalonco. Un Recuerdo de Amor.
Armando Duval. Sublime Sacrificio.
Azadón. Raja Diablo.
Nanj Rosveri. El Guía.
Flor Marchita. Cartas.
Bengalí. Una Empleadita.
México. El Tesoro de los Aztecas.
Máximo Necklinoff. Aquel pobre viejo.
Polaco. El Chuncho.
Hércules Atleta. Su brazo derecho.
Belerofonte. El Atavío.
Astrakan. ¿Cuál?
Veldora. El dilema.
Aventurero. La Tragedia de la Verdad.
Luciano Bergeret. Un hombre raro.
Almir. El Cruel Enigma.
Selva. Fusión.
Anake. Amor y Desdén.
Sanio Valdar. Quimera.
Jocelyn. Pablito.
Mauricio de Portancy. El Bien Amado.
Clves Chilensis. El cuento trágico.
Juan Rebeldía. ¿Cuál de los dos?
Ventura Ramos Desvedad. Grandiosos recuerdos imperecederos.
Nahuel. Fatalidad.
Chagarabís. La Clámide.
Rafael Agua-Amarga. Un poeta.
Artajerjes. La tarjeta de recomendación.
Cero. On Vito.

Las más reputadas y acreditadas Casas Comerciales, nos han prestado su concurso, ofreciendo valiosos objetos de arte para premiar a los escritores favorecidos. Agradecemos el interés que han manifestado por esta gran fiesta de cultura y elegancia, que ha despertado enorme entusiasmo en toda la República.

Entre estas Casas Comerciales figuran las siguientes:

Goth y Chaves, Joyería Weil, Joyería Umlauff Dhni, Casa Davis, Joyería Godart, Casa Cori, Joyería Jacobs, Librería Hume y Walker, Joyería E. Büntemeyer, Librería Tornero, Casa Muzard, Joyería L. E. Sinn, Joyería Víctor Emmanuel, Joyería Ramón Callis y Cía., y Casa Suiza de C. Levy.

5 Nuevas Quintas
SELECCIONADAS, VENDEMOS
EN AV. RICARDO LYON, esquina a 2 cuadras carros, 27,900 m2. Espléndido chalet moderno de dos pisos, recién construido a todo costo. Debe $ 20,000 Banco Hipotecario — PRECIO: $ 110,000.
EN AV. SAN GREGORIO, a una cuadra Irarrazaval. 4,100 m2., con gran frente y hermoso chalet moderno, con toda clase de comodidades. Grandes plantaciones y jardines.— PRECIO: $ 150,000. Fácil pago.
EN AV. MANUEL MONTT, muy bien situada. Magnífica casa quinta, la mejor de la avenida. Espléndido parque, jardines, grandes parrones, bosques de eucaliptus, etc., 12,000 m2. Gran casa moderna de todo confort.— PRECIO: $ 240,000. Se vende por ausentarse su dueño del país.
EN AV. PROVIDENCIA, antes Pedro Valdivia, 1,700 m2. Residencia moderna rodeada de jardines en punto de ocuparse inmediatamente— PRECIO: $ 195,000.
Y EN PEDRO VALDIVIA, a una cuadra Providencia, 7,300 m2. Gran casa de un piso, muy bien tenida y cómoda, hermoso parque, jardines y arboleda frutal. —PRECIO: $ 150,000.
ALEJANDRO GREENE CRUZAT
Sección Propiedades Urbanas
Oscar Greene Valverde & Jorge Guzmán Palacios
Teatinos 66 — Casilla 3723

El último chisme político

EL.— ¿Qué te parece el allanamiento a las maletas del ex Prefecto de Chiloé?...

ELLA.— Chisme y nada más; lo que hay de cierto, es que dicho caballero traía en sus maletas una carta del señor Ochagavía para el Presidente del Senado, en la que le pide envíe una gruesa cantidad de pasteles y confites de Ramis Clar, para los coleados de Chiloé.

OFREZCO
EN VENTA REGIAS RESIDENCIAS
Ordenes nuevas y exclusivas
EN CALLE DE MERCED, PROPIEDAD ESQUINA, frente Parque Forestal. Gran residencia de primer orden, en la mejor situación de esta calle, la más solicitada, se vende por viaje de su dueño a Europa. La propiedad es de habitación y renta, edificio de cuatro pisos, construcción de ladrillo y cemento, da espléndida renta, las dos residencias son de todo lujo y confort. Garantizo oportunidad en su precio, fuerte deuda hipotecaria. PRECIO: $ 575,000. Datos completos, planos y orden para visitarlas los encontrará en esta oficina.
EN CALLE DE HUERFANOS, ESQUINA. Edificio de cemento armado, construcción garantida, de primer orden, edificio de tres pisos, compuesto de seis regias casas de habitación, y una casa chica, situación inmejorable, gran renta, espléndida inversión, reune toda comodidad y confort. PRECIO: $ 290,000. Datos completos encontrará en esta oficina.
A DOS CUADRAS DE CALLE DE SAN ANTONIO. Propiedad de habitación y renta, produce cada casa, $ 500.— mensuales, sin contratos, edificio en perfecto estado, DEUDA HIPOTECARIA, $ 25,000. PRECIO DE OCASION, $ 95,000. Las dos casas tienen bastantes piezas y dependencias necesarias, mayores datos en esta oficina.
CALLE DE SAN ISIDRO, A POCOS METROS DE DELICIAS. Regia residencia de dos pisos, destinada sólo a una sola casa de habitación, reune toda comodidad y confort, todos los dormitorios con parquet, dos patios, lindo hall, la propiedad está en perfecto estado de conservación y presentación, mide 12 de frente por 33 de fondo, construcción ladrillo y adobe, Deuda Hipotecaria, $ 25,000, se dan facilidades para el pago. PRECIO: $ 110,000, solicite datos.
HUERFANOS, FRENTE PLAZA DEL BRASIL. Hermosa residencia de primer orden dos pisos destinado todo a una sola casa, consta de 5 dormitorios, bello pieza roulette, y dos dependencias, lindo hall, galerías, etc. PRECIO: $ 155,000, Solicite orden para visitarla.
AGUSTINAS, A SEIS CUADRAS DE CALLE DE BANDERA. BUENA RESIDENCIA DE RENTA Y RENTA. Mide 14 x 65 metros, muchas piezas toda comodidad, renta mensual, $ 1,800. Deuda hipotecaria, PRECIO: $ 136,000, visite esta oficina y solicite orden para visitarla.
COCHRANE, PROXIMA A LA ALAMEDA. Muy buena y elegante residencia de 2 pisos, Toda pintada al óleo. Puerta de servicio y garage independiente. En perfecto estado. Deuda hipotecaria. PRECIO: $ 100,000.
MIGUEL FUENZALIDA B.
1061 — MONEDA — 1061

Para embellecer el hogar úsense las
Especialidades Decorativas
SAPOLIN
Rechácense imitaciones de calidad inferior.
Representaciones para Chile:
LAFARGUE, SINNOT Y Cía.
CASILLA 308 — VALPARAISO

Viña San Pedro
(J. G. Correa Albano)
EL MEJOR VINO

MAQUINA DE ESCRIBIR
De alineación absolutamente recta
ELEGANTE
SENCILLA
SOLIDA

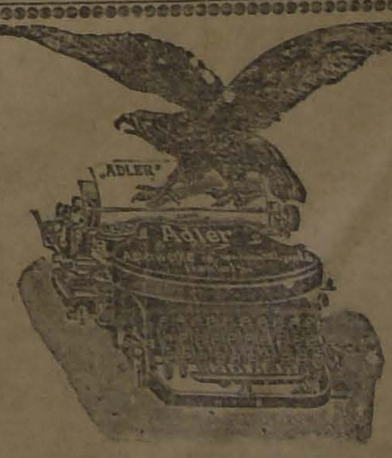

Premiada en la Exposición de Milán, con Gran Premio. Solicite una demostración práctica sin compromiso de compra.
AUG. O. BOHME y Cía.
HUERFANOS N.º 710. — CASILLA N.º 1163. — TELEFONO INGLES N.º 1796.
SANTIAGO

DE NUESTROS CORRESPON[...]

VISITANDO EL MUSEO RODIN

por ALMOR

En la rue de Varenne viven reunidas, como una gran familia, las obras del inmortal Rodin.— En el viejo Hotel Biron se atesoran las creaciones del inmenso artista.— La brillante historia de la noble residencia.— Al Museo Rodin no acude la muchedumbre, sino los artistas de corazón que van a meditar ante las obras del maestro.

PARIS, 12 de Enero de 1924.

En estos días de invierno en que París es más París que otras veces, con sus árboles despojados e inmóviles en la atmósfera sin brillo y sus perspectivas maravillosas semi esfumadas e inciertas como dibujos borrosos, me agrada visitar, de nuevo y siempre, la residencia de la rue de Varenne

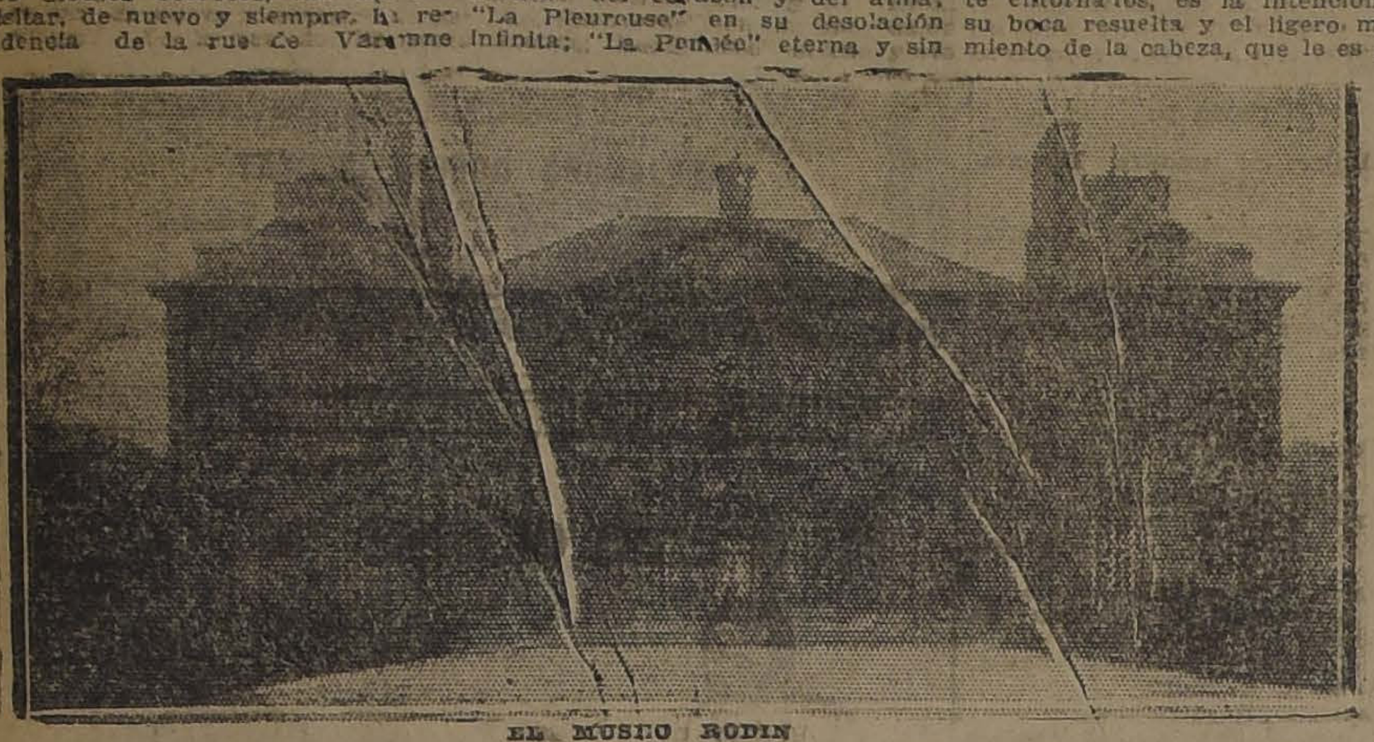

EL MUSEO RODIN

donde viven reunidas, como una gran familia, las obras del inmortal Rodin. Me dirijo a este claustro de arte con la sensación que nos domina cuando vamos a ver a alguien que queremos.

Camino con el alma ligera y exenta de ese pequeño desconsuelo que me infunde siempre la idea "museo", tan disolvente en mi ánimo, como lo es la palabra "teatro" cuando me dirijo a un concierto que me interesa.

Esta bienhechora sensación que experimento ahora obedece a que

AUGUSTO RODIN, SEGUN UNA DE SUS ULTIMAS FOTOGRAFIAS

el viejo Hotel Biron que atesora las creaciones del inmenso artista, posee una fuerza evocadora propia, diré única, en su sobriedad aristocrática y en medio de su jardín llovido y triste al que se llega por gradas de mármol que el tiempo ha patinado y pulido. Construído a principios del siglo dieciocho conforme a los dibujos de Gabriel, primer arquitecto del rey, albergó a la duquesa de Maine que murió en él y más tarde al mariscal duque de Gontaut-Biron, época en que la noble residencia se hizo célebre por el buen gusto del decorado, la belleza de sus jardines y el fasto de sus fiestas. Perteneció en seguida al duque de Lauzun, que fué decapitado durante la revolución francesa, y fué ocupado después durante el Imperio, por las Embajadas de la Santa Sede y de Rusia respectivamente. Adquirido por fin por las damas del Sagrado Corazón vivieron en él hasta que la ley de la separación las obligara a abandonarlo. En esa época fué erigida la capilla que se alza a la entrada y en la que se ha instalado el museo monumental en el que figura la célebre puerta del infierno, una de las obras magistrales del escultor.

Los fluídos de estas generaciones que han palpitado allí infunden al recinto un hálito de leyenda.

Antes de entrar me agrada vagar por el parque solitario en que impera la personalidad vigorosa del "Pensador". Ese gran jardín emite su nota otoñal con una sensibilidad plañidera que evoca los tiempos románticos. Sobre los prados rústicos que la maleza invade y al borde de los caminos tortuosos que se internan sin rumbo en la sombra, aparecen, erguidos sobre sus bases de piedra, visiones mutiladas, torsos de bronce, cuerpos de mármol, trágicos contorsionados, angustiosos, que parecen haber vivido siempre allí, recluídos en el recinto al mismo tiempo con los árboles, los viejos bancos y los arbustos. En torno de ellos aletean los pajaritos, confiados y sin temor; la lluvia baña esos cuerpos torturados, corren lágrimas por sus miembros dejando estelas largas y brillantes como cintas.

El recinto, adentro y afuera, me produce la impresión de un santuario, de algo distinto a todo, cuya fuerza emotiva escapa al vigor deficiente de mi pluma; quizás es comparable al ámbito sugestivo de aquel palacio encantado en que se durmieron una tarde, por la fuerza de un hechizo, el Rey, la Reina y la Princesa.

Se penetra al vestíbulo y la amplia escala blanca nos aparece silenciosa y apacible sumida en su quietud arrobadora. Al museo Rodin no acude una muchedumbre abigarrada, no se ven, a través de sus salas, esas legiones de turistas afarolados que desean ver mucho en poco tiempo con la intención de almacenar lo más posible en sus magines en que se forma, por fin, esa ensalada rusa disolvente de todo concepto artístico. Sólo se ven seres meditabundos que vagan sin ruido por los salones en que hay muebles y gobelinos. Se detienen ante los mármoles de sus afecciones movidos por un sentimiento de comunicación sincera. Por las grandes ventanas penetra la pálida luz de invierno que se difunde en forma acariciadora por las salas, envolviendo las estatuas en su atmósfera blanca, helada de aspecto pero tibia de sentimiento.

No quiero detallar las obras que contemplo; un anhelo invencible de conservar la sensación de "vivienda" que me inspira el museo, me impide hacerlo. Las conozco a todas como si fueran seres amigos: los quiero y simpatizo con ellos, a otros los comprendo menos y juraría que no congenian conmigo pero hay dos o tres de esas creaciones que siento "hermanos" del corazón y del alma: "La Pleureuse" en su desolación infinita; "La Pensée" eterna y sin límite, y "Le Penseur" que nos obliga a meditar con él en los misterios insondables del universo.

Me detengo como siempre, absorto, ante el busto de mi madre que es una de las obras más inspiradas y geniales del maestro. Me pregunto cómo es posible que la haya llegado a comprender hasta extraer todo lo que atesora su ser íntimo para inmortalizarlo en seguida en ese trozo de piedra viva. Es ella, como la he sentido en sus instantes privilegiados. Es la expresión de su mirada autoritaria bajo los párpados levemente entornados, es la intención de su boca resuelta y el ligero movimiento de la cabeza, que le es propio, cuando va a erguirse para enrostrar a quien la desagrada y ofende sus ideas. Es ella cuando imparte una orden sin remedio, ella en una hora que sólo sus hijos le conocemos, ella, cuando "no hay nadie que la contempla", en todo el apogeo de esa belleza que tienen los seres cuando son como son, por encima de todo y a pesar de todo.

La contemplo largamente, con infinita ternura y, poco a poco, siento como si todo en torno mío se diluyera, se esfumara para dejarme solo en su presencia. Me parece que estuviera realmente allí joven y bonita como antes, femenina, caprichosa y dominante. Diríase que va a moverse, que sus párpados pesados van a abrirse lentamente para mirar al niño de otros tiempos, surgido allí también, de regreso de la escuela, con sus libros bajo el brazo y los dedos entintados.

—¿De dónde vienes tan tarde, chiquillo insoportable?...

—Pero mamá...

La palabra apenas susurrada vibra, no obstante, sonoramente en la sala y el encantamiento se esfuma como por obra de un sortilegio. Allí está ella siempre, pálida ahora, muy pálida en su envoltura de mármol y un deseo invencible de tocarla me llena entero. Estiro la mano febrilmente hacia ella a fin de acariciar sus mejillas... y la retiro casi en seguida.

—Qué fría, —Dios mío, —qué fría la he sentido.

UN LIBRO RARO: "LOS JUECES DE ETERICA"

por LUIS MARIA A[...]

La fantasía, enemiga perenne de la verdad, triunfa en la novela y en el teatro.— Quién es [...] Marsili, autor del valiente libro.— El Estado es quien pervierte a sus factores.... Los [...] letrados no quieren ser jueces porque se les paga poco.— La Justicia en la Argentina [...] na y es mala... más mala que buena...—De aquí el éxito del libro valiente y severo de [...]

BUENOS AIRES, Febrero de 1924.

Sí. Un libro raro es "Los jueces de Etérica", por Ernesto Marsili. Un libro raro por su valentía. No se dice en literatura la verdad. Los hechos se falsean. La fantasía, enemiga perenne de la verdad, triunfa en la novela y en el teatro. Y los autores se apartan de lo verídico, de lo real, para entregarse a falso, a lo ilusorio. No se dicen las cosas por su verdadero nombre. Y padecemos, así, una crisis de sinceridad, prolongada por desgracia. Cuando un escritor escribe poniendo mucha honradez y mucha verdad, este escritor nos parece un ser extraño. ¡Cómo se atreve a vencer los prejuicios, cómo intenta salir de la senda de lo falso! exclamamos. Ernesto Marsili es valiente. Su libro "Los jueces de Etérica" lo prueba. Hace en las páginas de su libro una dura crítica a los malos jueces. "Los jueces de Etérica" es una comedia satírica irrepresentable. Por eso su autor la entrega en un volumen. Merece el libro algunas reflexiones.

La influencia de "Los intereses creados" pesa sobre "Los jueces de Etérica". Beneficiosa influencia, sin duda. El señor Marsili no es el de los que desacreditan a los maestros... Como "Los intereses creados", "Los jueces de Etérica" se inicia con un prólogo. Es una página de interés; en ella el autor se confiesa con el público; quiere velar con fantasía la verdad; no lo consigue. Y dice:

"—Malicioso público: deja, por esta vez, a un lado tu suspicacia, y prepárate a oír candorosamente cuánto va a decirse. Si estimas tu seso en dos arditas, no te los gastes deduciendo semejanzas entre los tipos que se te presenten y tú conozca, porque, sin dejar de ser inconveniente, tu trabajo sería inútil, desde que los personajes de esta obra no existieron nunca. Verdad inconcusa es —te lo concedo— que hay muchos malos jueces en el mundo; pero ello no obsta que los haya infinitos en la fantasía. El autor, imitando en esto —perdónale la audacia— al maestro Aristófanes y al no menos maestro Benavente, sólo se propone, para descargo de su conciencia, persuadirte de que las acciones que van a desarrollarse son propias de seres imaginarios, cuestión evidentísima si se observa que son muy inferiores a los verdaderos, y lo hace así únicamente con el propósito de evitar que se las adjudiques a primer infeliz que se te ocurra.

La justicia en Etérica es, más o menos, como aquí, como... en otros países. La justicia de Etérica es una justicia con muchos defectos semejantes a la justicia de países que tienen figuración en el Universo. Es una justicia corrompida... Justo, buen escardador de Etérica, presencia la obra desgraciada de los malos jueces. Un día, día de verdadera justicia, Justo encuentra a Lucio. Lucio es el Presidente de Etérica que, conocedor de las graves fallas de la administración pública, ausculta de incógnito la opinión de los pobladores. Lucio ve en Justo el hombre necesario para desenmascarar a los malos jueces. Dice la verdad y se expresa con extraordinaria facilidad. Y Justo se porta a las mil maravillas.

CASA EL SOL

LA LIBRA ESTERLINA

3? Pesos

21 de Mayo 615

CASA EL SOL

PONGE GRUESO
a $ 9.60 metro
OTTOMAN para sombreros a $ 7.00 el metro.
CREP GUEORGUETTE a $ 13.60 el metro

CHARMEUSE
En colores y negros, 100 de ancho $ 23.00
CREP Marrocain ... $ 29.60
CREP Circuit $ 24.60

GABARDINA DE SEDA
En 100 de ancho, a ... ... $ 32.60
CREP egipcio, a 36.00
FOULOR floreado, en 100 de ancho, a ... ... $ 24.00
JERSEY negro y azul, a ... ... $ 34.50

FRANELAS CRUDAS desde $ 2.30 mtr.

LANA fina, a ... ... $ 6.00
LANA en 110, a ... ... $ 8.50
POPELINA, 120, a ... $ 14.—
GABARDINA, en 140 ctms., a ... ... $ 19.80
MARROKAIN, en 140 el metro a ... ... $ 19.80
CASIMIR negro y azul, en 150, a ... ... $ 22.—

Gamuza Francesa
En 120 de ancho, clase extra, el metro a . $ 16.50
Nacional, el metro desde ... ... $ 10.—

Perlina Francesa
En 150 de ancho, a $ 19.80
DUVETINA en 140 de ancho, el metro a $ 18.50
TERCIOPELO inglés en 120 de ancho, el metro ... ... $ 32.50

Terciopelos
Para sombreros, metro desde ... ... $ 8.50
TERCIOPELO de seda para sombreros el metro a $ 15, 20, 25 y ... ... $ 30.—
[illegible]CHE a ... ... $ 16.—

SOBRECAMAS de todos tamaños, a precios bajísimos.
COLCHAS y FRAZADAS de todas clases, lana y algodón

COTIES
[illegible]ado, a ... ... $ 2.80
[illegible], en 125, a ... $ 4.20
[illegible] fino, 125, a $ 5.80
DAMASCO en 1?0, a $ 9.80
DAMASCO en 160, a $ 10.—

CREAS BLANCAS Y CRUDAS
En doble ancho, desde $ 4.— el metro.
CREA de puro hilo, desde $ 18 el metro.

SALDOS DE ESPONJAS
En liquidación; valían $ 8.50, rebajados, a $ 4.50 el metro.

SABANAS
CREA cruda, clase extra, a $ 7.70 c/u.
SABANAS
CREA blanca, clase buena $ 9.60 c/u.

FIDEL GARCIA Y CIA.

ALES EN EL EXTERIOR

UNA OJEADA AL REICHSTAG

por LUIS CASTILLO

s partidos políticos de Alemania y sus programas.— Sus jefes y principales representantes.— La composición del Reichstag.— El ideal político de los bávaros.— Stinnes hizo la grandeza del Imperio, pero puede ser un obstáculo para la República.— Se le llama "el Kaiser sin corona".— Conjeturas que sugiere la próxima campaña electoral.— La estabilidad de la República.— Ejemplos de cohesión que dan los partidos extremos.— Rusia es el laboratorio de ensayos políticos y sociales.— Veinte mujeres tienen asiento en el Reichstag.

Berlín, Enero de 1924.

Con la llegada del Año Nuevo se ha difundido por toda Alemania una noticia completamente inesperada y que ha traído la intranquilidad a muchos espíritus inquietos. El Gabinete que preside el señor Marx y que fué investido hace poco por el Parlamento con facultades dictatoriales que expiraban el 15 de Febrero, ha acordado anticipar las elecciones generales de delegados al Reichstag.

WELS

Jefe parlamentario y caudillo del Partido Socialista

Esto quiere decir que en Alemania habrá elecciones en Mayo, por cuanto los partidos se agitan nerviosamente con la resolución de entrar en la contienda.

Parecerá paradojal que la estabilidad de los últimos Gabinetes haya tenido en Alemania por base el acuerdo entre los partidos y que el Gobierno de la República haya representado una combinación política unida por un programa doctrinario. Pero debe tenerse en cuenta que las diferencias que separan a los grupos políticos han sido acalladas por las circunstancias extraordinarias del pueblo alemán, formuladas en aspiraciones de salvación pública que una combinación habría podido realizar por sí sola.

Los Gabinetes fueron en los primeros años de la República de exclusiva filiación socialista, apoyados y después reforzados por la representación democrática; pero han ido cambiando de colorido, destiñéndose en cada crisis, al punto de que el Presidente de la República se ha visto en la necesidad de buscar, últimamente, a muchos de sus cooperadores en el campo adverso del nacionalismo alemán.

La representación parlamentaria se descompone en once grupos, grandes y pequeños, de muy diferente cohesión, y entre los cuales los extremos están formados por el chauvinismo, a la derecha, y el comunismo a la izquierda; aquél con tres y éste con quince representantes.

En cuanto al resto, se descompone de la manera siguiente:

	Delegados
Partido Nacionalista	66
Partido Popular Bávaro	20
Unión de campesinos bávaros	4
Partido Popular Alemán	65
Partido Católico	69
Partido Democrático	40
Partido Socialista	173
Partido Güelfo	4
Partido Socialista Independiente	2

El primero de estos grupos, formado, como queda dicho, sólo de tres representantes, lucha por el restablecimiento de una monarquía absoluta y tiene por jefe a de Graef, acaudalado agricultor de Mecklenburgo, cuya política de retroceso al feudalismo estalla a menudo con todos los caracteres de reprensible e impotente intolerancia por la influencia de los judíos, de los católicos y de los eslavos en los negocios públicos, sin que sea posible a un extranjero ver en estos elementos odiados por el chauvinismo el menor asomo de esquivez para eludir obligaciones ni responsabilidades ciudadanas.

Lo de todas partes. En dondequiera que un régimen caído desastrosamente deja algunos escombros en pie, no faltan quienes crean que pueda reanimarse. Ese partido ultranacionalista, del que no se puede saber a menudo lo que busca, odia al judaísmo, por lo mismo que odia al eslavismo y al catolicismo, como pudiera odiar al ruido y a la luz eléctrica. Porque mira a los hombres por un lado, el más chico o el más grande, con el mismo error de unilateralidad con que juzga los diferentes regímenes de gobierno: el republicano que combate o el monárquico que defiende.

Entretanto, los elementos israelitas, sobre quienes pesa más duramente esta hostilidad, son tan alemanes como los demás. Y en cierta manera los aventajan, porque, no siendo más del uno y medio por ciento de la población, y no habiendo actuado en otro campo libre a sus iniciativas de los que le dejó la monarquía (comercio e industrias) se muestran aquí, tanto como en Chile, como ejemplos de asombrosa laboriosidad para cooperar, naturalmente mucho más de los que los denigran, por la prosperidad del país. A ese grupo le sigue en orden de situación y de semejanza el Partido Nacionalista Alemán o, más bien dicho, el partido monarquista, constitucional y parlamentario, que representa a los "yunquers" o terratenientes y a la nobleza; pero que, como los demás, con excepción de los partidos extremos, no constituye un conjunto rigurosamente disciplinado. Algunos de sus miembros siguen las orientaciones más caducas de Westarp, y los otros la de Hergt y Helfferich, financistas de nota, especialmente el último, a quien se le debe, en parte muy importante, el plan económico del Gobierno que ha traído, con su reciente implantación, un notable alivio en la situación aflictiva de Alemania.

Los partidos bávaros, no deben ser iguales, observaba un diario prusiano, cuando no se llaman del mismo modo. Ambos grupos defienden ante todo los intereses de su mismo Estado, aunque se encuentren algo separados por principios económicos y políticos que logra moderar el catolicismo que todos profesan; pero no se sabe si esas diferencias aumentan o decrecen para explicarnos satisfactoriamente esa desproporción de 20 a 4 entre sus respectivos representantes. Las simpatías de los bávaros están casi siempre por el partido llamado del Zentrum, y que está formado, como los partidos de Baviera, de ciudadanos católicos; pero entre los delegados de aquél no pasa lo que entre estos últimos, pues hay una corriente guiada por Stegerwald y Braums, más numerosa, que pretende dominar a una minoría en la que militan Marx y Wiarth.

En el Partido Popular, que representa en el Reichstag los intereses de los industriales y de los grandes comerciantes, pasa otro tanto, pues una fracción, la que dirige Stresemann, se encuentra más vinculada con los francos republicanos del Partido Democrático, que con el nacionalismo, con el que mantiene cordial inteligencia la corriente que dirigen Stinnes y Scholz.

¡A cuántos les parecerá extraño que en situaciones tan anormales para la estabilidad y, más aún, para el progreso de las manufacturas alemanas, que ocupan por sí solas a más de cinco millones de obreros, se pueda dar el caso asombroso de una persona que, como Stinnes, acierte siempre en cuanto emprenda!

CLARA ZETHIN

Delegada del Partido Comunista al Reichstag

Muchos se inclinan a creer que esto sea el resultado, lamentablemente muy aislado, de quien se aparta de esa unilateralidad con que opina y actúa un alemán, unilateralidad que, si bien hizo la grandeza del Imperio, quizá si sea el mayor obstáculo al desenvolvimiento de la República, dentro de la situación tan nueva como inesperada por que ella atraviesa. Sin embargo, este extraño genio de las industrias, este curioso Stinnes, a quien se le suele llamar con la más cruel impropiedad "el Kaiser sin corona", se ofrece, asombrando a su pueblo con sus atrevidas iniciativas, como el encargado de ensayar y de comprobar las concepciones de reorganización de las industrias alemanas ideadas por Ratenau, y según las cuales todas las industrias nacionales debían reconstituirse de una manera profundamente distinta de aquella en que habían prosperado, vinculándose entre sí a modo de los órganos de una amiba para que con su nueva forma protéica pudieran eludir cuanto percance amenazare la existencia del conjunto

MARX,

Jefe del actual Gabinete y uno de los políticos más prominentes del Partido Católico

De acuerdo con esos planes, que solamente un país como Alemania podía desarrollar, sin tanteos estériles y dispendiosos, como ha ocurrido en Rusia, y en dondequiera que los hombres no han podido improvisarse por falta de cultura profesional, Stinnes reciba carbón de muchas partes, que le sirve para extraer el hierro de sus diferentes minas y lo transforma a voluntad, según sean las contingencias del comercio internacional en lo que mejor se vende, así sea en forma de cadenas con sus fábricas de Berlín o en aeroplanos con sus establecimientos de Franckfurt, para transportarlo todo con sus propios vapores, aquí y allá o a donde se le ocurra.

Este hombre encabeza un partido. Y, naturalmente, lo merece. Lo merece más que tantos otros que acaudillan opiniones afines o propósitos elevadísimos que concurren a un ideal común; pero que se desvanecen cuando se les pone en marcha.

Este es el hombre que se divide, con Stresemann, director, como él, de muchas compañías industriales, el llamado Partido Popular Alemán, y al cual las elecciones próximas encontrarán dividido más hondamente porque el prestigio de sus jefes para con sus huestes es más resaltante.

Cuarenta son los delegados del Partido Democrático al Reichstag que representan al comercio y a los pequeños burgueses. Cuenta con numerosos obreros y con la concurrencia de los judíos. Es, ante todo, un partido de acentuado republicanismo, al que pertenecen, entre otras figuras descollantes, el ex-conde Brockdorff Rantzau, que representó a Alemania en la Conferencia de Versalles y actualmente su Embajador ante el Gobierno de los Soviets; el financista Schacht, elegido recientemente jefe del Reich Bank, la más importante institución de crédito, y Gessler, Ministro de Guerra en varios Gabinetes, quien se ha echado sobre sí, más que muchos otros de los jefes, el descontento de sus correligionarios por las complacencias que ha guardado con el partido nacionalista y por su política ambigua, que fué muchas veces calificada de pusilánime y de encubridora de los sucesos de Baviera.

Más hondo es todavía el descontento del electorado socialista con su propia representación, que cuenta con 173 delegados. Nótanse entre ellos dos tendencias, una muy moderada, que tiene por guía al Presidente Ebert y a los elementos burocráticos, en ella figuran los ex-Ministros Scheidemann y Noske y los tribunos Dittmann y Wells, que son los que la dirigen. En cuanto a la otra, que repudia la entente disimulada en que ha vivido el partido con otros grupos adversos, es la que guía Levi, ex-presidente del Partido Comunista, quien no se avino a observar la abstención en las luchas parlamentarias, preconizada por su primitivo partido, Rosenfeld y una mujer, Toni Sender, de Franckfurt an Maine.

Hay todavía un Partido Hanoveriano, que representa en el Reichstag la tendencia de los antiguos e irreductibles güelfos, que tanto lucharon por la independencia de su pueblo y, desde hace un año, más o menos, un fuerte partido, llamado Socialista Independiente, que llegó a contar hasta con 70 delegados, se dividió en dos bandos por disidencias internas, como las que amenazan la frágil unidad de algunos otros. Fuera de unos pocos que ingresaron al comunismo, como Eichhorn, ex-jefe de la Policía de Berlín, y de sus dos únicos sobrevivientes: Ledebour, caudillo revolucionario del año 18 y Wegmann, antiguo comunista, la mayor parte de los delegados de este partido ingresó a las filas del viejo Partido Socialista.

En estas circunstancias, los nacionalistas, tienen ante el juicio sereno de la opinión pública, el prestigio que les da la mejor preparación de sus hombres dirigentes para abordar los complejos problemas nacionales y los comunistas que se disputan con ellos las más fuertes simpatías del electorado, se han mantenido en una especie de resistencia pasiva, criticando los acontecimientos mientras dispusieron de su propia prensa, contribuyendo en cierto modo con sus exageraciones a debilitar el sentimiento republicano de los que viven atormentados con el espanto de una revolución social.

Tenía el Partido Comunista 35 diarios en toda la República, todos prohibidos por el Gobierno. Prohibidas están también sus reuniones y manifestaciones públicas; pero todo esto deberá cesar dentro de poco, porque así lo exige la Constitución al referirse a la libre propaganda electoral. Los ataques de que ha sido objeto han solido favorecerlo, particularmente en los casos en que se ha trasgredido la conveniencia y la verdad. Así, por ejemplo, un gran cartel que podía verse en todas partes, tenía por título "La verdad del bolchevismo" y una leyenda que decía, más o menos: Veinte mil rublos son un marco. Tristeza, hambre y muerte en Rusia, y por sobre todas estas terroríficas palabras, la figura de un hombre peludo y de expresión bestial, que cruza una calle sembrada de cadáveres, con unos edificios en llamas al fondo y llevando en una mano un cuchillo ensangrentado y en la otra una bomba.

Antes de un año, el Partido Comunista invertía el argumento con el mismo grabado y el mismo encabezamiento de "La verdad del bolchevismo", diciendo: Un rublo tiene cinco marcos; en Rusia el trabajo es de ocho horas diarias y de seis para los mineros. El obrero recibe hasta el noventa por ciento de su salario de antes de la guerra, mientras en la Alemania Democrática, el trabajo es de diez horas diarias y el obrero sólo recibe del veinte al treinta por ciento de su salario de los tiempos de la guerra.

Hablando con personas de la más distinta condición social, se recoge siempre una impresión de conjunto de que en Alemania los convencidos de sus tesis políticas y administrativas son ante todo los nacionalistas y comunistas. Estos grupos tienen ideas más definidas y las diferencias de modalidad y de oportunidad para llevarlas a la práctica, no separa a sus componentes, los primeros por su mayor experiencia y su mejor conocimiento de las cosas públicas, los otros por lo que ven hacer en ese laboratorio de ensayos sociales y políticos, en continua metamorfósis, que tienen tan cerca: en Rusia.

De los demás, el grupo que revela estar más aglutinado, es el Partido Católico, que ha tomado el nombre de Partido de Centro, como para constituirse en puente de armonía y de reconciliación cristianas, entre prójimos que divergen.

Naturalmente, se notan también los desahogos del socialismo teorizante, como las inquietudes de

HEIM.

Jefe de la Unión de Campesinos Bávaros

los demócratas por un republicanismo que se enrarece en los demás partidos afines, por un republicanismo que suele ser tan imponderable, quizá, como el éter atmosférico.

El saldo de la población lo forman los indiferentes de la política que son pocos y los indecisos o vacilantes que son muchos y que no saben cómo, ni dónde situarse para quedar equidistantes del comunismo que los horroriza y del nacionalismo que desprecian.

Hay muchas mujeres en el Reichstag. Más de veinte. Un exceso, porque entre tantas, sólo

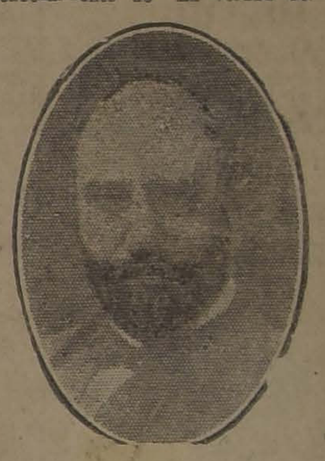

STINNES,

El Kaiser sin corona

HILFFERDING

Financista y político descollante del Partido Socialista

una destella: Clara Zetkin, afiliada al comunismo.

Tiene más de setenta años de edad y, según sus partidarios, otras tantas virtudes cívicas. Se comprende, por lo tanto, la dificultad de referirse a ella sin acentuar la simpática insignificancia política de sus colegas congéneres que parecen más consagradas a las labores del sexo.

L. C.

STRESEMANN

Ex-Jefe de Gabinete y jefe del Partido Popular

HELFFERICH

Economista y figura prominente del Partido Nacionalista alemán

MUEBLES

de todas clases a precios sumamente bajos y con GRANDES FACILIDADES DE PAGO, vende

Mueblería Arturo Prat

ARTURO PRAT 182

CONSULTE NUESTROS PRECIOS

Chocolates importados

TABLETAS Y CAJAS DE FANTASIA

A PRECIOS DE MAYORISTA

NESTLÉ'S CHOCOLATE STORE

SOMOS DISTRIBUIDORES

DE LOS CHOCOLATES NACIONALES

COSTA VALPARAISO

EL MAS SIMILAR AL IMPORTADO

VISITE NUESTRA EXPOSICION

BANDERA 270

Casilla 3646.— Teléfono 2042.

VENTAS AL POR MAYOR Y MENOR

TERMAS de CHILLAN

ABIERTAS HASTA EL 31 DE MARZO

Ningún enfermo debe dejar de ir a estas TERMAS, que curan toda las enfermedades.

Pueden dirigirse a ellas aún sin necesidad de aviso.

Apresure su viaje, sea Ud. enfermo que desea sanar o turista que desea pasar días deliciosos.

CASILLA 16

CHILLAN

El Bienestar del Pie

Por las plantillas rebondisantes Mananchan. Indispensables a las personas delicadas de los pies, planos. Permite de andar sin dolores y sin cansancio.

ARMANDO CHAPPUIS

Ortopedista único especialista en Chile.

A. Prat 346.— Casilla 409

M-2

VETERINARIA

En el Consultorio Clínico del veterinario de "La Nación", Dr. L. Schmitd Herman, se atienden consultas y llamados a domicilio para la atención médica de animales enfermos.

Horas: 9 a 12 M. y 2 a 7 P. M.

SAN ANTONIO N.o 457

TEL. 3649

SOMBREROS

Avisamos a nuestra distinguida clientela que tenemos a la vista nuestra

EXPOSICION DE SOMBREROS MODELOS

de las más afamadas casas de París

MONEDA 880 y 884

NOTA.—Un gran surtido de adornos y materiales para modistas.

Reclamos de Avalúos

PROPIETARIOS

Si ustedes se sienten perjudicados con el nuevo avalúo de su propiedad, ocurran a nuestro estudio, en donde les atenderemos a fin de obtener la correspondiente rebaja. Y en donde tendremos el agrado de evacuar cualquiera consulta que se nos haga sobre el particular.

RAFAEL MANDIOLA OVALLE, Abogado.

LUIS ALBERTO CASTRO

Morandé 291, Oficina 20, 2.o piso.—

BALSAMO INDIANO

MÉXICO

CURACIÓN RADICAL

DE LAS HEMORROIDES

AJENTE EXCLUSIVO

DAUBE & Cia.

PIDALO EN TODAS LAS BUENAS BOTICAS

Cecil Residence

DELICIAS 1108 Y 1110, FRENTE A BANDERA. TELEFONO 3908.

PENSION MENSUAL Y A DIARIO

Espléndida situación. Edificio de construcción moderna, con ascensor.

Departamento de baño y todo servicio.

Todos los dormitorios con lavatorios de patente.

Calefacción central en toda la casa.

COMIDA SANA Y ABUNDANTE

Pídanse siempre los incomparables productos de Petróleo

GASOLINA

"ENERGINA"

LONDRES MARCA — MEXICO REGISTRADA

LA CRUZ SWASTICA

PARAFINA ALBA

Anglo-Mexican Petroleum Co. Ltd.

1153 - HUERFANOS - 1153 :-: TELEFONO INGLES 3636

DON ELIODORO YAÑEZ DICTARA UNA CONFERENCIA EN EL CENTRO DE PROPAGANDA RADICAL

EL PRESIDENTE DEL CENTRO, SEÑOR TEOFILO RUIZ RUBIO, INVITO AYER AL SEÑOR YAÑEZ A INAUGURAR EL PERIODO DE REUNIONES A PRINCIPIOS DE ABRIL CON UNA DISERTACION SOBRE ACTUALIDAD POLITICA

En la tarde de ayer, el Presidente del Centro de Propaganda Radical, don Teófilo Ruiz Rubio, pasó a visitar al senador, don Eliodoro Yáñez, con el objeto de pedirle a nombre del Centro que inaugure el período de reuniones que se iniciará en Abril próximo con una disertación sobre actualidad política.

El señor Rubio manifestó al señor Yáñez el profundo agrado con que los miembros del Centro verían aceptara la petición que le encargaban transmitir.

Don Eliodoro Yáñez, después de agradecer debidamente el ofrecimiento del señor Ruiz Rubio, y por su intermedio el del Centro de Propaganda Radical, manifestó que aceptaba tener a su cargo la disertación sobre actualidad política que se le pedía, agregándole que fijaría oportunamente el tema de ella y el día en que podría dictarla.

Por otra parte se nos informa que el Centro de Propaganda Radical celebrará con motivo de la inauguración de sus conferencias periódicas un acto al cual se invitarán distinguidas personalidades de los círculos sociales y políticos, sirviendo de base a la reunión el discurso a cargo del señor Yáñez.

EL ENVIO DE UTILES PARA LAS ELECCIONES MUNICIPALES

LA REUNION DE PRESIDENTES DE LAS CAMARAS HA SIDO POSTERGADA HASTA LA SEMANA ENTRANTE

Conocidas son del público las incidencias suscitadas alrededor de envío de útiles electorales para las elecciones de municipales próximas.

La reunión de los presidentes y vices de las Cámaras ha quedado postergada para la semana entrante, por pedido expreso del Presidente de la Cámara de Diputados don Luis Salas Romo que se ha visto imposibilitado de asistir a ella por tener que ausentarse de la capital.

En los círculos políticos existe la impresión de que las dificultades serán solucionadas quedando así de hecho salvado el peligro de que un retraso en el envío de útiles, signifique la imposibilidad de efectuar las elecciones en la fecha fijada por la ley.

Partido Liberal

CANDIDATO A MUNICIPAL POR SANTIAGO

Enrique Ramírez Rodríguez

PRESIDENTE DEL CENTRO LIBERAL DE SANTIAGO

Las adhesiones se reciben en la Secretaría: Club Liberal, Catedral 1291

LA UNION NACIONAL NO HA FIJADO AUN LA ACTUACION DE SUS REPRESENTANTES EN EL CONGRESO

MIENTRAS UN GRUPO PROPICIARIA LA ABSTENCION ABSOLUTA, OTRO APOYARIA LA CONCURRENCIA AL CONGRESO Y LA FISCALIZACION DE LOS ACTOS DE GOBIERNO

EL COMITE EJECUTIVO DE LA COMBINACION SE REUNIRA MAÑANA

Continúan preocupados los círculos unionistas con motivo de las incidencias nacidas en torno de la actuación futura de la combinación en las labores parlamentarias.

ABSTENCION ABSOLUTA, O CONCURRENCIA Y FISCALIZACION

En dos corrientes se agrupan actualmente, según las informaciones que se nos han proporcionado, los elementos de la Unión Nacional.

Un grupo, el abstencionista, sería encabezado por algunos dirigentes y parlamentarios, los que propician la no concurrencia al Congreso en forma absoluta como señal de protesta por las recientes elecciones. Este grupo desaría dejar todo el Gobierno en manos de la Alianza Liberal, para que esta combinación demuestre ante el país su capacidad y confirme ésta en todas las ramas de la Administración Pública.

El otro grupo, que contaría también, según nuestros informantes, con prestigiosos miembros, sería partidario de la concurrencia al Congreso y de establecer una fiscalización severa y levantada de todos los actos de Gobierno.

¿CUANDO DEFINIRA SU ACTUACION FUTURA LA UNION NACIONAL?

Es esta la pregunta que ha circulado en los últimos días con caracteres insistentes en los círculos unionistas y aun en los de Alianza.

En efecto, las últimas reuniones a que se había citado, se nos dice que han fracasado por falta de concurrencia y esta actitud sería debida precisamente al choque de ambas corrientes, habiéndose ya, según se nos informa, iniciado algunas gestiones privadas para conseguir uniformidad de opiniones y definir en forma resuelta cuál será la actuación de la Unión Nacional.

Se nos dice que para los primeros días de la próxima semana se citará a una nueva reunión con este objeto.

EL COMITE EJECUTIVO DE LA UNION NACIONAL

Mañana Lunes, a las 11 A. M. se reunirá en el Club Conservador el Comité Ejecutivo de la Unión Nacional.

Hemos sido informados de que en esta reunión se tratarán detenidamente diversos tópicos de importancia relacionados con la actual situación política y que se cambiarán ideas sobre la abstención parlamentaria.

LA COMISION CALIFICADORA SE CONSTITUIRA MAÑANA

EN ESTA REUNION SE PROCEDERA A DESIGNAR NOTARIO Y SECRETARIO, ESTIMANDOSE EN LOS CIRCULOS POLITICOS QUE LAS SESIONES DE LA PROXIMA SEMANA NO SE REALIZARAN POR FALTA DE PODERES QUE REVISAR

Mañana Lunes, a las tres de la tarde deberá constituirse en una de las salas del Senado la Comisión Revisora de Poderes, integrada recientemente con los señores Luis Claro Solar, en calidad de Presidente, Víctor Risopatrón y Aníbal Rodríguez.

Como lo hemos ya anunciado, en esta reunión se procederá a designar Notario y Secretario de la Comisión.

LAS REUNIONES DE LA SEMANA

Hemos sido informados que en vista de no haber aun poderes suficientes para iniciar las tareas, probablemente las reuniones de la Comisión que deberían efectuarse en la semana que se va a iniciar serán suspendidas por algunos días.

CENTRO LIBERAL DOCTRINARIO

SE DESIGNA UNA COMISION PARA QUE DE ACUERDO CON LOS DIRIGENTES DEL CENTRO LIBERAL UNIONISTA, ESTUDIE LAS BASES DE LA UNIFICACION

Se proclama candidato a municipal a don Sergio Melo Lecaros

Antenoche celebró su primera sesión ordinaria esta institución política, presidida por el señor Raimundo de la Cruz, actuando de secretario el señor Julio Fallet, y con numerosa asistencia de socios.

Leídas y aprobadas las actas de las tres últimas sesiones, se acordó aprobar las solicitudes de admisión de los señores Fabio Zañartu y Jorge Ubeda Gutiérrez, que contaban con los requisitos exigidos por los reglamentos.

Entrando a la orden del día, a indicación de uno de los socios, se acordó por unanimidad, proclamar la candidatura a municipal del socio del Centro y ex-Director, señor Sergio Melo Lecaros, acordándose asimismo recomendar su candidatura a los liberales de Santiago, rogándoles no escatimen sacrificio en pro del triunfo de dicho candidato.

Entrando a la hora de los incidentes se presentaron a la consideración del Centro diversos votos de adhesión al señor Manuel Rivas Vicuña y de protesta por los sucesos de Curicó. Dichas presentaciones dieron lugar a un largo y animado debate en el que terciaron los señores Enrique Matta, Raimundo de la Cruz, Julio Fallet, Gaston Wilson, Osvaldo Marín y varios otros, al término del cual y a fin de armonizar las diversas corrientes de opinión se aprobó con la abstención del señor Raúl Gabler, el siguiente proyecto de acuerdo del señor Raimundo de la Cruz y que dice:

"El Centro Liberal Doctrinario lamenta los desgraciados incidencias producidos en Curicó en contra del distinguido hombre público y Presidente Honorario del Centro, señor Manuel Rivas Vicuña, a quien desea ver en la Cámara".

A continuación, después de un corto debate, fué aprobado por aclamación el siguiente proyecto de acuerdo de los señores Enrique Matta y Gaston Wilson y concebido en los siguientes términos:

"El Centro Liberal Doctrinario acuerda hacer pública y enérgica protesta por la circunstancia de que Rafael del Canto vaya a representar a parte del electorado aliancista de Chiloé y de que haya sido designado Gobernador de Achao, el victimario de Guillermo Ezcurra, Carlos del Canto Medan".

En este momento se incorpora a la sala, el Presidente de la Institución, señor Manuel Merino Esquivel, Diputado electo por Valparaíso, que pasa a presidir entre los aplausos y felicitaciones de los miembros del Centro.

Hace uso largamente de la palabra, el señor Merino, dando cuenta del acto electoral en el vecino puerto y de todas sus incidencias.

A continuación el señor Enrique Matta propone al Centro, el nombramiento de una comisión compuesta de tres miembros para que estudien las posibilidades de fusión de los elementos del Centro Liberal Doctrinario y Centro Liberal Unionista.

Hacen uso de la palabra al respecto, los señores Raimundo de la Cruz, Gaston Wilson, David Meza, Julio Fallet, Raúl Gabler y otros apoyando la idea.

Habiendo unanimidad de pareceres, se acordó nombrar para que formen parte de dicha comisión, a los señores Manuel Merino, Raimundo de la Cruz y Enrique Matta, debiendo informar dicha comisión al Centro, dentro del término de 15 días, en una sesión extraordinaria, citada al efecto.

Antes de terminar se siguió un largo debate relacionado con asuntos internos de la institución en que tomaron parte varios señores socios, levantándose la sesión a las 12.45 A. M.

Junta Central Radical

Por el expreso del Viernes último, se dirigió al Sur el presidente del Partido Radical, don Remigio Medina.

Durante el tiempo que esté ausente de la capital, el señor Medina, ejercerá la presidencia el primer vicepresidente, señor Carlos Briones Luco.

Junta Ejecutiva Liberal Doctrinaria

Para mañana Lunes a las 6.30 P. M., está citada en el Club Liberal, la Junta Ejecutiva Liberal Doctrinaria.

Como lo hemos anunciado en ediciones anteriores, en esta sesión se tomarán importantísimos asuntos relacionados con la futura marcha del Partido.

Uno de los puntos principales será tratar la fusión de los elementos liberales, de la gran Convención que próximamente celebrará y de actualidad política.

A esta reunión han sido invitados los diputados y senadores electos.

La manifestación aliancista en Osorno

Ayer llegó a Osorno la Comisión de parlamentarios radicales, invitados por el Comité Directivo de la Alianza Liberal en aquel departamento para concurrir a la manifestación que hoy se ofrecerá a los señores A. Julio Buschmann, Agustín Correa Bravo y Arturo Montecinos.

A más del festejado, señor Correa Bravo, se dirigieron a Osorno los señores Pedro Aguirre Cerda, Pedro Rivas Vicuña, Carlos Alberto Ruiz, Remigio Medina N., Luis Salas Romo, Domingo Durán, Alfredo Piwonka, Eulogio Rojas Mery y Wenceslao Sierra.

Hoy se efectuará la manifestación a don Darío Zalazar

En la Quinta "Roma", Ñuñoa, se verificará a las doce en punto, la manifestación que los amigos y correligionarios ofrecen al diputado electo por Santiago, señor don Darío Zalazar Jáuregui.

Se nos pide roguemos a los señores adherentes se sirvan conservar su tarjeta y presentarla al Comité con el fin de evitar dificultades que pueden producirse por el considerable número de personas que asistirán a este acto.

Las personas encargadas, señores Antonio González Martínez, Carlos Greve y Carlos A. Miranda Larco, estarán a disposición de los señores adherentes en el local del banquete, desde las 11 1|2 A. M.

Se ruega, además, la puntualidad en la asistencia.

La proclamación de los candidatos a municipales del Partido Conservador

Anoche se efectuó en el Club Fernández Concha, la proclamación de los candidatos a municipales del Partido Conservador.

Asistió una numerosa concurrencia, y durante el acto hicieron uso de la palabra los señores Manuel Rojas, presentando a los candidatos; y los señores Carlos Cariola, Calixto Martínez, Gonzalo Echenique y Adolfo Guzmán, exponiendo sus programas de trabajo.

Hablaron también el diputado señor Tizzoni y los señores Arturo Gard y Luis Rivera, siendo todos los oradores muy aplaudidos.

Se levantó la sesión a la 1 A. M.

PARTIDO LIBERAL

CENTRO LIBERAL. — Mañana Lunes, a las 9 1|2 P. M., celebrará sesión ordinaria esta institución política, en el local del Club del Partido, Catedral 1291.

Como se ha anunciado anteriormente, en esta sesión se tratará de los trabajos en que está empeñado el Centro en pro de la fundación de Partido Liberal Republicano.

Además, se entrará a considerar la posibilidad de la unificación de los Centros Liberales Unionistas y Aliancistas, en vista de las gestiones iniciadas en este sentido por el último de los Centros nombrados.

PARTIDO RADICAL

ASAMBLEA RADICAL QUINTA NORMAL.—Se ha citado a reunión general extraordinaria de asambleístas para hoy Domingo, a las 10 A. M., en el local de costumbre, para tratar la elección municipal próxima.

PARTIDO DEMOCRATA

AGRUPACION DEMOCRATA DE PROVIDENCIA. — Como se ha anunciado, hoy debe llevarse a efecto la repetición de la elección interna a municipal, por cuyo motivo el directorio en su última sesión nombró las siguientes comisiones receptoras de sufragios:

Primera comisión de 9 a 12 M. señores Apolinario Escobedo, Luis Godoy y Enrique Vicuña.

Segunda comisión de 5 a 5 P. M. señores Oscar Cuadra, César Valdés y José Cordero.

EX-COMITE PRO-REELECCION A MUNICIPAL BERNARDO QUIROGA (Oficial) — El comité que dirigió los trabajos de esta candidatura ruega a todos los que formaron parte de él se sirvan concurrir a una asamblea que se celebrará esta tarde, a las 4, en Maestranza N.o 667.

AGRUPACION DEMOCRATA DE QUINTA NORMAL.—Hoy se llevará a efecto la votación interna para elegir candidato a municipal. La comisión receptora de sufragios está compuesta de los señores Carlos Flores y Zacarías Vergara, de 8 a 12, y de los señores Luis A. Romo y Juan Ramírez, de 1 a 5 P. M. El señor Sánchez, tesorero, atenderá todo el día.

CENTRO GUERRILLEROS DE LA DEMOCRACIA "FRANCISCO J. NEIRA" (Oficial). — Se ha citado a junta general a los socios de esta institución, para hoy a las 3 P. M., en Maestranza N.o 567.

SOBRE UNA VERSION.—Maipú, Marzo 22 de 1924.—Señor Redactor Político de "La Nación".—Presente. Muy señor mío: Con motivo de una publicación hecha en la prensa del Sábado en la Sección Política en la que se dice que la Agrupación Demócrata de Maipú llevará a efecto hoy Domingo 23 la elección interna de los candidatos a municipales, en mi carácter de candidato a municipal dentro de la lucha interna de esta Agrupación y en representación de un grupo de prestigiosos miembros de ella, le ruego se digne publicar en su prestigioso diario lo siguiente:

1.o Que dicha elección interna no puede legalmente llevarse a efecto por no ser efectivo que la asamblea de Maipú haya fijado la elección interna para el día ...

2.o Por no ... controlar la ... elección y no habérsele ... nuevo directorio ...

3.o Porque ... asamblea ... celebrar ... presidente ... Rojas ... acuerdo ... consta ... asistieron ... Baeza ... agrupación ... Barahona.

4.o Que ... efecto ... estas ... a las ... interpretación ... correspondiente ... departamento ... encontrará ... ticia.

Agradeciéndole ... servicio ... S. S. — Carlos S. ...

Sergio Melo Lecaros

Candidato a Municipal por Santiago

Partido Liberal Doctrinario

MORALIDAD — TRABAJO — CULTURA

ORNATO — ASEO

SECRETARIA GENERAL: NEW YORK

LA FALSIFICACION DE LA ELECCION DE CHILOE SORPRENDIDA EN PUERTO MONTT

EL FRAUDE DA AL SEÑOR OCHAGAVIA SIETE MIL VOTOS CUANDO EL NUMERO TOTAL DE INSCRITOS EN TODA LA PROVINCIA ES SOLO DE 5,500

(A don Enrique Lyon)

Desde el día siguiente de las elecciones del 2 de Marzo, no he dejado de asegurar por la prensa y en el círculo de mis relaciones, que no hay nada más falso que sostener que en las elecciones de Chiloé intervino la fuerza pública a favor de los candidatos de la Alianza, y que esta falsedad se convierte en calumnia cuando los candidatos derrotados vociferan que el Ejército estaba a nuestra disposición, por orden del Presidente de la República.

He dicho también que la prueba más palmaria de que los candidatos conservadores faltan a la verdad cuando gritan en todos los tonos que fueron presionados por soldados y carabineros, la tenemos en el hecho de que los comisarios de las Juntas Receptoras del Departamento de Ancud se quedaron con los registros para siempre, violando la ley electoral y con el ostensible propósito de falsificar la elección en uno de los días posteriores.

¿Quién no comprende que si hubiéramos podido disponer de la fuerza, jamás habríamos permitido que esos comisarios inescrupulosos se hicieran dueños de los registros, cuando estábamos segurísimos de que al obrar así, era con el único propósito de falsificar y cambiar a favor de los candidatos conservadores, el resultado del acto electoral, que legítimamente y por enorme mayoría había favorecido a todos los candidatos de la Alianza?

Esto no sólo prueba que la fuerza no dependía de nuestra exclusiva voluntad, sino que también prueba lo que ya he dicho tantas veces refiriéndome al Juez de Ancud, que la justicia de ese departamento manejada por ese mal funcionario, estaba enteramente al servicio de Lyon, y demás agentes del señor Ochagavía, quienes no habrían podido quedarse con los registros, si hubiéramos contado con un juez imparcial y recto.

Cuando hace días los jóvenes liberales unionistas dieron a la publicidad aquella su famosa declaración, en que me ponían fuera de la ley en unión nada menos que de el Presidente de la República y de otras ilustres personalidades, tuve ocasión de decirles a esos jóvenes impresionistas y faltos de experiencia, que no se dejaran engañar por los agentes y diarios conservadores y que si respecto de Chiloé querían conocer la verdad, se trasladaran a Ancud en donde hasta ese momento se falsificaba la elección, en el edificio del Seminario de aquella ciudad.

Por los diarios de ayer y hoy se habrá impuesto el público con el asombro consiguiente, de la notable pesquisa de Puerto Montt, que dió por resultado hacer caer en manos de la justicia, a uno de los principales autores de aquella insigne falsificación que pasará a la historia, tanto por la inconcebible audacia con que fué ejecutada, como por ... provincia entera.

En efecto, un sujeto de apellido Azócar, encerrado bajo llave en un camarote del vapor "...cán", traía en dirección a esta ciudad, los registros, ... etc., para cambiarlos por ... auténticos, que fueron ... dad a la ley, enviados ... a la Secretaría del Senado.

Esta y no otra es la ... ción que tantas veces ... denunciado al público y ... toridades a fin de ... evitar que llegara a ... tan escandaloso delito ... sificación es tan absurda ... da al señor Ochagavía ... siete mil votos, cuando ... de inscritos en toda la ... no pasa de cinco mil ...

De las declaraciones ... se desprende que fueron ... plices principales ... Notario de Ancud ... empleado de los ... nos, que estaba a cargo ... sificación y ...

Es para mí muy ... que, gracias a las ... Puerto Montt, haya ... trar que no faltaba ... cuando aseguraba que ... mistificaban a la ... no eran los aliancistas ... tan con todo el electorado ... loé, sino los conservadores ... Partido ya no existe ... vincia.

Que el candidato ... Lyon diga que la ... car en Puerto Montt ... le sorprende ... cuerpo del delito ... nal del plan de ... tado por orden del ... algo que no me sorprende ... ese señor desde hace ... sostiene y propala ... bulas que nos hacen ... normalidad.

Son las autoridades ... ronel señor Hinojosa ... ben responderle ... cuando afirma que ... devolver los registros ... las actas al Correo ... y forma que manda la ... la fuerza pública ...

Ya es tiempo que el ... blique una declaración ... este respecto, pues ... nador electo de Chiloé ... que al coronel Hinojosa ... gue a informar sobre ... lar.

En cuanto a las ... ciones de Lyon, ... recer a uno de mis ... do en cierta ... que yo no conozco ... calumnias, pues ... Lyon afirma que ... hechos en Ancud ... taba en esa ciudad ... Achao, o sea a ... lugar de los ...

PEDRO ...

LOS SUCESOS DE CURICO

LA CORTE DE APELACIONES CONFIRMO AYER LAS RESOLUCIONES DEL MINISTRO VISITADOR, SEÑOR MANUEL CORTES, QUE DECLARO REOS A LOS TENIENTES ENRIQUE FRANCO Y GABRIEL FELIU

La Corte de Apelaciones dió término ayer a la vista de los recursos interpuestos por la defensa de los tenientes de ejército, señores Enrique Franco y Gabriel Feliú, que han sido declarados reos por el Ministro de este Tribunal, don Manuel Cortés, constituído en visita en Curicó para instruir el sumario para esclarecer los sucesos ocurridos en aquel departamento el día 2 de Marzo.

Correspondió conocer de la causa a la Cuarta Sala, integrada por los señores Ministros, don José Astorquiza, que la presidió don Luis Adán Molina, y don Miguel Carreño Gómez, iniciándose su vista en la audiencia del Jueves pasado, con un alegato del abogado, don Santiago ... Concluyó en la mañana de ayer ... gado, don Oscar ... dió con la palabra ... mente la Cuarta Sala ... las 4 de la tarde ... la causa. En la ... terminó sus observaciones ... gado, señor Dávila ... señor Lazo.

Después de una ... ración, el tribunal ... cia a las 7.30 P. M. ... los autos que ... tenientes, señores ... Votó en contra ... el Ministro, señor ... que fué de opinión ... dichas resoluciones ... recurrentes en ...

Faltaba algo... La Victrola

Cuántas veces a su regreso al hogar podrá haber notado a éste un tanto mustio y fuera de la alegría que debiera tener.

Su esposa, sus hijos necesitan vivificar sus espíritus después de las luchas diarias, y Ud. mismo a su vuelta al reposo, necesita de ese ambiente de expansión y de dulzura.

Ese enigmático poder que puede transportarle a la felicidad, lo encontrará Ud. en la VICTROLA Y LOS DISCOS VICTOR, que encierran en sí el programa más vasto y variado en el arte de la música y es la combinación en sumo perfecta que ha motivado a los más célebres artistas, confiar a ellas sus prodigiosas voces.

Pase a visitarnos, y sin compromiso para Ud. le haremos oír nuestros distintos modelos y sus muy moderadas facilidades de pago.

Comerciantes VICTOR al por Mayor y Menor

CURPHEY y Cía. Ltda.

SANTIAGO. AHUMADA ESQ. AGUSTINAS. — VALPARAISO, ESMERALDA 99 Y BLANCO 637.

El Presidente de la República contesta al senador D. Gonzalo Bulnes

De regreso de la rápida jira a Talcahuano, el Presidente de la República hizo en estas mismas columnas, el 20 de Marzo, algunas apreciaciones sobre la reconsideración de la reforma del Reglamento interno, llevada a cabo durante su ausencia, por el Senado. De paso, el señor Alessandri hizo alusión a la actitud del senador, señor Gonzalo Bulnes, acusándolo de proporcionar con sus palabras, material a los enemigos de Chile, para asentar sus ataques. Al efecto citó el hecho de que la demanda instaurada por Bolivia y Perú ante la Liga de las Naciones, estaba fundada en opiniones y razonamientos formulados por el propio señor Bulnes.

Estas declaraciones del Presidente de la República, fueron refutadas por el senador por Malleco, en un reportaje que apareció en "La Nación" de ayer, en que dice, entre otras cosas, que las insinuaciones del señor Alessandri le producían sólo hilaridad, pues le constaba al Gobierno, que el único documento comprobante del espíritu del artículo 3.o del Tratado de Ancón, había sido proporcionado por él a la defensa que actúa en Washington.

El Presidente de la República ha tenido a bien otorgar a "La Nación", el reportaje que se inserta en esta página, y en que S. E se hace cargo de las observaciones del señor Bulnes y aborda diversos otros interesantes aspectos de la actualidad política e internacional.

...mando una promesa que ...ciera S. E. el Presidente de la República, en orden a rectificar los errores en que a su juicio ... incurrir el señor don ... Bulnes, al contestar a un reportaje publicado por S. E. en estas columnas, nos trasladamos a la Moneda y obtuvimos que S. E. bondadosamente, nos respondiera las preguntas que quisimos formularle, sobre el indicado reportaje.

—¿Ha visto, S. E., la contestación del señor Bulnes, contenida en "La Nación" de hoy?

—...la he visto, e insisto en decir que el señor Bulnes ha ...abundante material, con sus ...vertidas públicamente en ...épocas, a los enemigos del ...

—¿Podría S. E. comprobarnos ...ación?

—Con el mayor gusto, y a la ...me remito. En la Memoria pasada al Ministerio de Relaciones Exteriores por los delegados a la Liga de las Naciones don Antonio Huneeus y don Manuel Rivas Vicuña, consta en la página N.o 1, de los Anexos ... fecha 1.o de Noviembre ... el Presidente de la Delegación del Perú a la Liga, don M. Cornejo, se presentó diciendo que el Perú pide a la Asamblea ... debe reunirse el 15 del mes en curso, un nuevo examen y revisión del Tratado de 20 de Octubre de 1883, concluído entre ... y el Perú". Agrega, en seguida que "el Perú presenta esa demanda de acuerdo con Bolivia, pues esos dos países están unidos por el origen histórico y la naturaleza del asunto. ... reclama, por su parte, la revisión del Tratado que le ... impuesto por Chile, por el ... el territorio boliviano quedó ... la dominación chilena."

...ada enérgicamente la de... el Perú por nota de los ...os de Chile, suscrita en Gi... 25 de Noviembre de 1920, ...legados del Perú replicaron ... Diciembre, y a la palabra ...ada de los señores Huneeus y Vicuña, que hablaban en defensa de Chile, opu... la opinión de don Gonzalo ... y a la letra dijeron: "Un ...rador chileno de gran au...dad, el señor Gonzalo Bulnes, ha establecido los hechos ... modo definitivo, diciendo: ...Perú ha estado interesado en ...plebiscito. Nadie puede negar ... todos los documentos ...máticos sirven de prueba. ...puede explicarse fácilmente que Chile estaba en posesión ...terreno disputado, y el sólo ... para que el Perú lo re...rara, era el de invitarlo a ...tar las condiciones que el ...do había previsto. Por consiguiente, el papel natural del ... durante las negociaciones, ... activo, el de Chile pasivo."

...opinión, tan contraria a los ... de Chile, y, lo que es ... contraria a la verdad y ... documentos diplomáticos e...cos, ha sido citada nuevamente en el alegato del Perú presentado ante el Presidente de los ... Unidos de Norte América. ...gistra en la página 107 de ...eza, impresa en Washing...

...misma opinión, que sola... extractada se llevó a cono... de la Liga de las Naciones que contiene un alegato ar... a favor de la tesis peruana ...tada también por el escritor ...ella nacionalidad, don José Barreto, en su libro titulado ...problema peruano-chileno" ...en Lima en 1912, y que se ...a en la página 1 de la se... parte "La acción diplomá...

...dad es que el señor Bulnes, ...reportaje a "La Nación" de ...Aires, publicado en 1919, ...có el grave error en que ha...currido, con el cual ha he... grave daño a su país, y se ...tió de haber dicho en otro ... que el Perú tenía derecho ...arse de que Chile no realiza... plebiscito; pero el daño se ...subsiste en sus efectos. De ... que, cuando así se ha proce... materia tan grave y de ...importancia para el país, hay ...fundado para desconfiar de ...ciones que se emiten bajo el ... y los influjos de la pasión. ...la página 108 del alegato ...no, presentado ante el Presi... de los Estados Unidos, se ...también otra opinión de don ...lo Bulnes, contraria a los in...s del país, y se encuentran ... del mismo género en las pá... 39 y 99 del volumen de do...tos, con los cuales el Perú ...menta su derecho y acumu... antecedentes y materiales en ... de Chile.

...parece, agrega S. E., que ... dicho queda justificada mi ... afirmación, en orden a ...existen opiniones públicas del ... Bulnes, que han servido de ...rial para atacar y combatir ...derechos de Chile.

...Sin embargo, el señor Bulnes ...proporcionado a la defensa de ... en Washington documentos ...importancia.

...El señor Bulnes se ma...sta complacido de haber ...porcionado a la defensa de Chile en Washington los únicos com...antes conocidos, según dice él, ...espíritu con que se estipuló el ...culo 3.o del Tratado de Ancón. ..., desgraciadamente, aquellos ...mentos no son los únicos que ...han lo que el señor Bulnes ..., y, desgraciadamente también ... fueron entregados al Gobierno con una tardanza que, sólo por ... circunstancia especial, han ...ido ser de utilidad en nuestra ...defensa en Washington.

—¿Podría, S. E., darnos algunas ...maciones al respecto?

—Con todo agrado. Sabedor el Gobierno de Chile, que existían en ...der del señor Bulnes, algunos ...documentos que tienen importancia para la defensa de nuestros derechos ante el Arbitro, se hicieron gestiones para obtenerlos. Personalmente los pidió al señor Bulnes, don Carlos Aldunate Solar antes de su partida a Washington, que se verificó, como es público y notorio, a mediados del año 1923. Constantemente, en su correspondencia, el señor Aldunate estuvo pidiendo que se obtuviera del señor Bulnes la entrega de esos documentos para utilizarlos en la defensa. Diversos Ministros de Relaciones Exteriores reiteraron sus peticiones y, finalmente, el señor don Armando Jaramillo, cuando desempeñó la cartera de Relaciones Exteriores, a principios de este año, rogó a nuestro distinguido Ministro en Alemania, don Alfredo Irarrázaval, que, ejercitando su amistad ante el señor Bulnes, obtuviera de él que le proporcionara los aludidos documentos. El señor Irarrázaval no fué feliz al principio en sus gestiones, y con ese motivo, el 5 de Febrero de 1924, el jefe de la Sección respectiva del Ministerio de Relaciones Exteriores, don Luis Arteaga, me escribió la carta que, en su parte pertinente, dice: "Desde hace mucho tiempo, por encargo de don Carlos Aldunate, abogado de la defensa de Chile ante el Tribunal Arbitral de Washington, he procurado empeñosamente conseguir con el señor don Gonzalo Bulnes, que me entregase para enviar a Washington, valiosos documentos para nuestra defensa que él tiene en su poder, y que ofreció al señor Aldunate."

Enumera, en seguida, el señor Arteaga, los documentos de que se trata, y continúa: "Considerando la importancia de estos documentos por la referencia que de ellos hace el escritor colombiano don Juan Ignacio Gálvez, escribí al señor Bulnes con fecha 8 de Enero, rogándole quisiera tener la bondad de proporcionar esos documentos y enviarlos a los abogados de nuestra defensa en Washington. Como transcurrieran los días sin haber merecido el honor de una respuesta a mi carta, acudí a mi distinguido amigo, don Alfredo Irarrázaval, que sabía es persona grata al señor Bulnes, a fin de obtener, por su intermedio, esos valiosos documentos. Le acompaño copia de la carta del señor Irarrázaval, en la cual verá S. E. que el señor Bulnes le ha manifestado que entregará esos documentos personalmente al Presidente de la República."

Al recibir esta comunicación, me disponía a trasladarme personalmente a Santiago para recoger los documentos ofrecidos, cuando tuve la satisfacción de saber que, cambiando de opinión, el señor Bulnes había tenido la gentileza, que le agradezco debidamente, de poner aquellos documentos a disposición de la Cancillería por el autorizado conducto de nuestro distinguido Ministro en Alemania, don Alfredo Irarrázaval. Es sólo sensible tener que dejar constancia de que, a pesar de la importancia decisiva que el señor Bulnes atribuye a los documentos entregados por él, haya tardado tanto tiempo en hacerlo, colocando al Gobierno en la situación de no poder utilizarlos en su primer alegato. Si no hubiera mediado la circunstancia de la prórroga que se solicitó para presentar nuestro primer escrito y de los dos meses que se otorgaron después para el de réplica, Chile no habría podido utilizar esos documentos para su defensa, lo cual parece no inquietaba debidamente al señor Bulnes, ya que fueron necesarias tantas gestiones para obtener que hiciera a su patria un servicio que él mismo reconoce ser de tanta importancia.

La réplica de Chile debió presentarse el 13 de Febrero de este año, si no hubiera mediado la circunstancia de la prórroga de dos meses. El señor Bulnes entregó los documentos el 8 ó 9 de Febrero aquí en Santiago, no obstante que fueron pedidos y solicitados desde los primeros pasos que el Gobierno dió para organizar su defensa en Washington.

—Qué nos dice S. E. respecto de las apreciaciones en orden a las inculpaciones que se formulan contra el Gobierno?

—Digo que cuando se habla de "dictadura", de "tiranía", de "conculcación de las libertades públicas" y otras expresiones análogas, se hace un gran daño al país en el extranjero. Aquí nadie cree en esas cosas y ni siquiera se toman en serio, porque los hechos y los acontecimientos revelan y comprueban su inexactitud. Pero en el extranjero hay quienes pueden tomar en consideración tan inexactas afirmaciones en desmedro de la respetabilidad de nuestro país y pueden ellas hacer un daño efectivo, como lo hicieran algunas otras opiniones en materia internacional, que tan tardíamente fueron retractadas, sin poder borrar los efectos del mal que hicieran.

No puede hablarse de dictadura, de tiranía, de atropellos a las libertades, ni comparar el Gobierno de nuestro país con lo que ha ocurrido en otros Gobiernos de hecho de algunos países de América en diversas épocas angustiosas de su historia. Formular estos cargos, aunque sea veladamente, denota falta de sinceridad y de honestidad. No hay en Chile quien pueda sostener seriamente y con honradez la veracidad de tales conceptos.

¿Cuáles son las libertades públicas conculcadas? ¿Cuáles son los derechos desconocidos y atropellados? ¿Cuáles los principios institucionales y las leyes burladas?

No habrá nadie que pueda decirlo. Por el contrario, las agitaciones políticas de los últimos tiempos y los acontecimientos ocurridos, revelan una vez más la profunda solidez de nuestras instituciones, el espíritu de orden arraigado en nuestros hábitos y el respeto que el Gobierno de este país tributa a la ley y al derecho.

Nadie ignora que la ex-mayoría del Senado, en una de sus tantas manifestaciones patológicas de odio y rencor contra la actual Administración, suspendió la ley constitucional que autoriza la permanencia de los cuerpos de ejército a 10 leguas a la redonda del sitio en que funciona el Congreso Nacional, e imposibilitó también el despacho de la que fija las fuerzas de mar y tierra. El Presidente de la República, respetuoso de la Constitución y de la ley, hizo salir las fuerzas armadas a la distancia requerida por la Constitución e incluyó en la salida hasta el Cuerpo de Carabineros, aún cuando el señor Bulnes opinaba que a este Cuerpo no se refería la ley.

¿Qué resultó de todo esto?

La ciudad de Santiago quedó resguardada exclusivamente por la policía de seguridad y la tranquilidad y el orden se mantuvieron en forma irreprochable durante más de un mes en que las fuerzas del ejército estuvieron fuera de la capital. La actitud de las autoridades y del pueblo, la tranquilidad y el orden que reinó durante todos aquellos días, no obstante la efervescencia propia de la proximidad de una lucha eleccionaria, fueron materia de asombro para los extranjeros y para el Cuerpo Diplomático residente, y por todas partes sólo se oyeron palabras de elogio y de alabanza para la solidez de nuestras instituciones y para el noble ejemplo de cultura que dábamos en ocasión tan anormal al mundo entero. Los detractores enconados de mi Gobierno encontraban en aquella oportunidad el amparo a sus propiedades, a sus vidas y a sus derechos en el mismo mandatario a quien vilipendiaban, injuriaban y deprimían. El señor Bulnes, que, según es público y notorio, retiró por precaución algunos objetos de su domicilio, hubo de convencerse luego de que aquellas precauciones eran profundamente injustificadas. No sufrió ningún desmedro en sus derechos y fué ampliamente garantido en la plenitud de ellos por la misma autoridad a quien ofende.

Estos son hechos que el país conoce y siente; son hechos que desautorizan una propaganda injusta y enconada, que ningún eco tiene en el interior, y que sí repercute perjudicialmente para el país en el exterior.

Es sabido que cuando las dificultades arreciaban en el mes de Enero y aparecía como imposible la marcha normal del Gobierno tomé la resolución inquebrantable de alejarme del poder, de dimitir mi puesto, y testimonio de ello es el documento redactado que pongo a disposición del señor Bulnes y de quien quiera examinarlo. En esa situación prefería abandonar el Poder, alejarme del Gobierno, antes que atropellar las Instituciones y antes que perturbar el orden público, para lo cual disponía de todos los elementos necesarios.

Recorrí el país, desde Santiago hasta Ancud, y desde Ancud hasta Santiago y resonó en todo el trayecto en mis oídos un clamor unánime que me pedía la disolución del Senado por encontrarse divorciado y repudiado por la opinión pública.

Estas mismas peticiones se formularon por una multitud de cuarenta mil hombres agolpados ante los balcones de la Moneda, la tarde del 24 de Diciembre; pero, consciente de mis deberes, oyendo solamente los dictados de mi conciencia, comprendiendo perfectamente que aquellas manifestaciones no eran personales, que no revelaban una simpatía y afecto a la persona del Presidente de la República, sino que reflejaban el ansia incontenible del país en orden a concluir de una vez por todas con la anarquía y el desgobierno de la ex-mayoría del Senado, tuve tranquilidad bastante para orientar los sentimientos de esa opinión en el sentido de que auspiciara y produjera las reformas por las vías ordinarias, por el camino de la evolución y dentro de los procedimientos establecidos en las leyes vigentes.

Las reformas constitucionales, legales y reglamentarias, que han representado un progreso de cien años en nuestra vida republicana e institucional, a pesar de la resistencia que a ella opuso el señor Bulnes, fueron otorgadas por la Unión Nacional, precisamente porque comprendieron que la dimisión del mando que ya venía, habría producido perturbaciones graves, que los adversarios de mi administración no tenían medios como contrarrestar e impedir. No es efectivo que las reformas se entregaran para garantir la libertad electoral, que nadie amenazaba. Las reformas se dieron porque la opinión inmensa del país las pedía, las exigía, las imponía.

El estado de los ánimos, había causado ya tal tensión, había tal hastío contra la anarquía, el desgobierno y el desorden parlamentarios, que se sentía en el ambiente que el país estaba dispuesto a no tolerar ya más esa situación y por eso, sólo por eso, se otorgaron las reformas.

El Presidente de la República, en esa gran jornada cívica que recordará la historia, no pedía nada para él, no quería nada para su beneficio personal, no podía quererlo ni esperarlo; no ambicionaba mando ni mayores atribuciones; pedía sólo lo que tenía derecho a exigir, o sea medidas de bien público, reformas que miraran al interés nacional y a la prosperidad del país.

¿Cómo entonces se puede hablar de dictadura, de tiranía, de libertades públicas conculcadas?

¿Cómo se pretende, honradamente, hacer declamaciones en el sentido de que hemos atravesado un momento histórico análogo a las tiranías que, en diversas épocas de la historia, han oscurecido el horizonte de los países hermanos de América?

No hay sinceridad ni verdad en estas afirmaciones y es ya necesario que no se sigan repitiendo, por el buen nombre y por el prestigio del país.

¿Cuáles son las leyes conculcadas? ¿Cuáles son las libertades atropelladas y desconocidas?

La prueba de que eso no ha ocurrido está en que la Unión Nacional mantiene todavía en las esferas de la administración, más que eso, en los Tribunales de Justicia, un numeroso personal de funcionarios. A ninguno de ellos, durante todos los acontecimientos políticos de este último tiempo, se le ha ocurrido, siquiera, dimitir su puesto.

No comprendo cómo, si el Poder Ejecutivo se hubiera desviado un ápice de la Constitución y de las leyes, hubieran podido, por lo menos los jueces que pertenecen a la Unión Nacional, continuar en sus funciones, haciéndose cómplices de la violación de la ley y colocándose en situación de no poder desempeñar su cometido, ya que un Poder de hecho se lo habría coartado.

La presencia y el mantenimiento de los funcionarios de ese orden pertenecientes a la Unión Nacional, es el más elocuente y significativo mentís en cuanto a que no ha existido ni existe dictadura, tiranía y conculcación de las libertades públicas, cosas todas que este país no soporta y que han sido desalojadas de su escenario político.

—¿Se habrá referido, tal vez el señor Bulnes, a la intervención electoral?

—Seguramente. Pero es menester que de una vez por todas cese este clamor injustificado, ya que no hay ninguna razón para estar hablando de Congreso espúreo, ni de poderes adulterados.

La elección de 2 de Marzo ha sido igual, absolutamente igual a las que se han producido durante los últimos años y la acción del Gobierno se ha hecho sentir en este caso en mucho menor escala a la que siempre se hizo sentir cuando la Coalición estuvo en el Gobierno.

Quiero probar con hechos mi aserto. Sabe usted que en Atacama no hubo lucha senatorial. En Coquimbo, triunfó por inmensa mayoría el candidato de la Alianza Liberal, en la misma forma que triunfó en los años 15 y 18. Eso sí que esta vez, el triunfo fué más fácil en aquella provincia, por cuanto a los elementos triunfantes en 1915 y 1918, se agregó ahora el contingente numeroso de la mayoría del Partido Liberal Democrático. En Aconcagua, no ha habido protestas. En Valparaíso, nadie ha formulado cargos respecto al triunfo del senador radical. En Santiago, a pesar de las restricciones, los atropellos y abusos de todo género que cometió la Unión Nacional durante las inscripciones para formarse un electorado fraudulento, triunfaron sin lucha y sin disputa, dos senadores de la Alianza Liberal. Los poderes de estos dos senadores, han sido dados por los Colegios Electorales, formados en el departamento de Santiago por cuatro vocales unionistas en cada una de las mesas y en la agrupación de Melipilla y San Antonio, por cinco vocales unionistas. La elección en Santiago fué absolutamente correcta y tranquila, salvo uno que otro incidente personal y aislado, de aquellos que ocurren siempre en actos de esta naturaleza. En Colchagua, la Unión Nacional obtuvo su senador sin lucha; en Curicó hay reclamaciones que están entregadas a investigaciones judiciales y administrativas ordenadas por el propio Gobierno al cual se combate, y finalizados estos procedimientos, será el momento de juzgarlas a la luz de antecedentes ciertos y fidedignos. En Talca no hubo lucha, porque se retiró el candidato liberal independiente, a quien le era imposible afrontar la contienda con un pequeño grupo de amigos personales, con un solo candidato a diputado, frente al candidato de los partidos organizados de la Alianza, que iban a las urnas con tres diputados. En Linares, no hubo lucha y la Unión Nacional sacó su senador. Tampoco hubo lucha en Maule ni se ha formulado reclamaciones ni quejas. En Ñuble, el triunfo de los candidatos de la Alianza Liberal ha sido por más de cuatro mil votos y se ha repetido allí el caso del año 15, en que don Ismael Tocornal, como candidato de la Alianza Liberal, derrotó a don Alejandro Huneeus. Ocurrió lo mismo que el año 18, cuando don Guillermo Edwards, en nombre y con el apoyo de los partidos de la Alinza Liberal, derrotó a su contendor don Gonzalo Urrejola. Y se repitió, asimismo, el caso del año 21, en que don José Pedro Alessandri, habiéndose presentado a la lucha solamente veinticuatro horas antes de la elección, derrotó, por inmensa mayoría al candidato conservador don Gonzalo Urrejola.

No hay por qué alarmarse de que las urnas en 1924 hayan dado el mismo resultado que dieron en los años 15, 18 y 21. Lo natural es que las fuerzas liberales incontenibles de aquella provincia, hayan sido incrementadas con el trascurso del tiempo y con las influencias lícitas de la administración liberal de los tres últimos años.

En Concepción, puede decirse que no hubo lucha. La elección fué perfectamente tranquila; no se han formulado cargos ni reclamaciones, y por el contrario, uno de los candidatos unionistas, el señor Serrano, ha dado público testimonio de la corrección con que allí procedieron las autoridades. Tampoco hubo lucha en Arauco. En Bío-Bío se retiró el candidato unionista el mismo día de la votación. No podía ocurrir de otra manera, ya que el año 18, no obstante los favores y simpatías del Gobierno con que contaba don Pedro N. Montenegro, éste fué estrepitosamente derrotado por el candidato de la Alianza Liberal don Fernando Freire. En Malleco se abstuvo de ir a la lucha el candidato unionista. En realidad, no le quedaba otro camino, dados los antecedentes netamente aliancistas de aquella provincia.

En el año 1918, el señor don Gonzalo Bulnes, triunfó amparado y proclamado por la Alianza Liberal en aquella provincia. No es efectivo que el señor Bulnes fuera en aquella ocasión, como él ha asegurado en el Senado, en calidad de independiente. No, el señor Bulnes fué proclamado candidato de la Alianza Liberal. Me cupo actuar personalmente en el Directorio de mi partido defendiendo al señor Bulnes como candidato oficial del Partido Liberal Doctrinario y exigiendo a los demás partidos de la Alianza que lo reconocieran y proclamaran en tal carácter. Fuí testigo personal de las molestias que tuvo que soportar y sufrir de parte de sus correligionarios el señor don Armando Quezada, para obtener de ellos el apoyo para el señor Bulnes, el cual le fué dado después de estas gestiones.

Por consiguiente, el señor Bulnes triunfó porque pidió su concurso a la Alianza Liberal y fué a la lucha como candidato de ella.

En la elección presidencial del año 20, no obstante tener todos los elementos del Gobierno en contra, la Alianza Liberal obtuvo siete electores de Presidente contra cinco de la Unión, lo cual revela la fuerza incontrastable de los elementos liberales en aquella provincia.

En las elecciones del año 21, los cuatro diputados que elige la provincia fueron de la Alianza Liberal.

¿Cómo se pretendía, entonces, que triunfara un senador de la Unión Nacional que llevaba apenas un diputado contra el otro a quien acompañaban los cuatro candidatos, que representaban igual número al que obtuvo la Alianza en las elecciones de 1921?

Las falsificaciones y los fraudes en la inscripción de la comuna de Los Sauces, que no pudieron utilizarse, no eran bastante para destruir y contrarrestar las fuerzas inmensas de la Alianza Liberal en aquella provincia.

En Cautín no hubo lucha. La hubo entre aliancistas en Valdivia. En Llanquihue no pudo llegar a las urnas el señor Lyon, porque, si bien es cierto que en aquella provincia había un senador conservador, en cambio, en las elecciones presidenciales de 1920, a pesar del apoyo, las simpatías y la acción de todas las autoridades, el candidato de la Alianza Liberal obtuvo siete electores y sólo cinco su adversario. En la elección de 1921, la Alianza obtuvo tres diputados en la provincia y sólo uno la Coalición. Son éstos testimonios que, juzgados sin pasión y con frialdad, revelan y comprueban el resultado lógico de la elección y la imposibilidad de triunfar en que el señor Lyon se encontraba.

En Chiloé triunfaron también en 1921, tres de los diputados de la provincia, pertenecientes a las filas de la Alianza Liberal y uno solo de la Coalición. Esto revela que el sentimiento liberal había hecho un avance considerable en aquella provincia. Por lo demás, es sabido que desde tiempo inmemorial la Coalición, con los elementos de la autoridad y del Gobierno, venía falsificando audazmente los resultados electorales de Chiloé. Basta recordar el caso de que en la elección presidencial del año 20, la Alianza Liberal obtuvo siete electores y cinco la Coalición. Por medio del fraude y de la más cínica falsificación en los Colegios Electorales se arrebataron dos electores a la Alianza y se dieron poderes a siete de la Unión y solamente a cinco de la Alianza.

Verificado el Colegio el 25 de Julio para que los electores votaran para Presidente de la República, después de la votación se tuvo la audacia incalificable, sin precedentes, de detener el sobre respectivo en el correo, y allí, burdamente, cínicamente, se simularon diez electores para el candidato de la Unión Nacional y dos para el de la Alianza Liberal. Este fraude asumió caracteres de tal gravedad, que los propios miembros de la Unión Nacional invocaron los sentimientos piadosos de don Ismael Tocornal para que obtuviera de la Alianza que el sobre donde se contenía el más grande de los escándalos que registra la inmoralidad electoral, fuera incinerado sin abrirse al hacerse el escrutinio en el Congreso Pleno, para que no quedara constancia en las actas respectivas de aquella corporación de tanta audacia y de tan repugnante inmoralidad.

Algo análogo se ha pretendido hacer de nuevo con los documentos audazmente falsificados de una elección fraudulenta que se pretendía simular documentos que están ya en poder de la justicia criminal y para los cuales seguramente se invocarán mañana sentimientos piadosos a fin de que no queden restos de tanta vergüenza.

Como Uds. ven, de las veinticuatro provincias del país, se formulan cargos y reclamaciones, por lo demás totalmente injustificadas, solamente contra seis, que son: Curicó, Ñuble, Bío-Bío, Malleco, Llanquihue y Chiloé.

¿Puede sostenerse con seriedad que un Senado elegido en estas condiciones es espúreo? ¿Puede hablarse con seriedad de que el Presidente de la República se ha formado una Cámara a su antojo, cuando hay solamente seis provincias reclamadas entre veinticuatro?

¿Pueden todavía levantarse el diapasón de los cargos, cuando esas reclamaciones aparecen absolutamente injustificadas, en atención a los precedentes, a las circunstancias y a los resultados anteriores de elecciones en esas mismas provincias?

La verdad es que la elección actual se ha limitado exclusivamente a reponer y a restablecer lo que la Alianza Liberal obtuvo el año 18.

Dirigida la elección de ese año, en representación de la Alianza Liberal por don Ismael Tocornal, don Armando Quezada y don Angel Guarello, esta combinación obtuvo la mayoría inmensa del Senado y de la Cámara de Diputados. La mayoría de la primera de esas Corporaciones se perdió, no por la voluntad del país, sino por la traición de seis senadores liberales que fueron a pedir sus sufragios declarándose aliancistas y que llegaron después al Congreso Nacional a quemar lo que adoraron y a adorar lo que quemaron, alzándose contra el compromiso contraído con el país y contra sus solemnes promesas y declaraciones en orden a hacer política liberal, tal como se lo pidieron sus electores y tal como ellos lo prometieron.

La elección de 1924 ha sido solamente el ajuste de cuentas; ha sido la liquidación de saldos de aquellos que se exhibieron como liberales sólo para obtener votos, para alcanzar un sillón en el Congreso y no para defender los ideales y los principios que les encargaron defender y que entregaron los ciudadanos a su honor y a su dignidad de hombres.

Estos son los factores que han gravitado para que el país tome la revancha que ellos lamentan. Es injusto, es absurdo estar diciendo y sosteniendo—ni ellos lo creen tampoco—que el Congreso ha sido hecho y formado por obra del Presidente de la República, por la acción de la fuerza. La intervención gubernativa no surge ya en nuestro país, dada su cultura, sus hábitos cívicos y su espíritu de altivez y de independencia. Prueba de ello es que contra los gobiernos coalicionistas, ha venido triunfando reiteradamente la Alianza Liberal en las elecciones de 1915, 1918 y de 1920. Ocho veces en mi vida he solicitado el sufragio popular. Sólo una vez conté con la simpatía del Gobierno, las siete restantes, triunfé contra el Gobierno y contra la intervención. En la misma forma triunfó la Alianza Liberal en las elecciones a que acabo de referirme, y este año, 1924, se ha impuesto la opinión nacional, y la algazara formada por los derrotados corresponde sólo a la sorpresa que sufrieron cuando creyeron que bastaba lanzar un grupo de millonarios a comprar sillones senatoriales para vencer, sin parar mientes en que la cultura cívica de este país ha avanzado ya mucho, y que no basta el dinero para obtener los favores populares. Lejos de vilipendiar lo ocurrido, todos los hombres que realmente quieren a su país, deben entonar un cántico de alabanza porque las elecciones últimas dejan una lección reparadora, alentadora, que demuestra que la cultura de nuestro pueblo marcha visiblemente y que ya no es posible comprar sillones senatoriales para defender intereses particulares creados, que no siempre guardan armonía con los sanos y verdaderos intereses nacionales.

Estos antecedentes demuestran que no hay derecho de continuar mistificando la opinión extranjera, haciendo aparecer la última elección como el resultado de la fuerza y del atropello, para cohonestar la vergüenza de una derrota que es lógica y naturalmente impuesta por los acontecimientos y por los hechos que he referido.

Verdad es que en la actual administración se han roto los moldes antiguos. El Presidente de la República tiene opiniones; las ama; las defiende con energía y sin temores. Procura por todos los medios lícitos que están a su alcance, imprimir e imponer al Gobierno el rumbo que se desprende de ellas, del programa que lo exaltó a la Primera Magistratura y de los ideales que ese programa acaricia como base de la grandeza y de la prosperidad futura del país.

Pero las armas de que el Presidente de la República se vale para imprimir rumbo, para gobernar como él lo entiende, y para no dejar que la administración, que el Gobierno, continúe a la bolina, sin rumbo, ni dirección, consisten en llamar en su auxilio y en su apoyo, a la opinión pública. Esta es la única arma con que el Presidente de la República se ha defendido de sus adversarios; la única arma con la cual ha buscado los medios que lo capaciten para cumplir con su programa de bienestar general. Es natural que esto merezca la censura de muchos, principalmente de aquellos que estaban habituados a tener en la Moneda a alguien que ejecutara la voluntad de lo que se acordaba y disponía fuera del Gobierno, en las antesalas del Congreso. Las orientaciones han cambiado. El actual Presidente de la República ejercita sus facultades constitucionales en la forma amplia en que ellas están establecidas; imprime los rumbos que él cree conveniente para la marcha próspera del país y no acepta los mandatos e imposiciones que otros quisieran hacer imperar en nombre de pasiones e intereses ajenos a la voluntad del Jefe del Estado.

Sabido es que durante muchos años la gestión de nuestros negocios internacionales había sido sugerida en círculos extraños a la Moneda. El actual Presidente de la República creyó necesario reivindicar para sí la facultad que la Constitución le da.

No es raro que por estas y otras causas se haya exacerbado el odio patológico con que se han proyectado durante tres años toda clase de ataques, dicterios e injurias contra el Jefe del Estado por la ex-mayoría del Senado que sepultó el país en un arranque justiciero de propia y legítima defensa.

No era posible, no era tolerable, no era aceptable, que pasiones que ya habían asumido caracteres patológicos continuaran perturbando la marcha próspera del país, por dejarse llevar de la ingrata tarea de combatir a un hombre que nada significa en la vida infinita de un país.

El Presidente, con serenidad y energía, terminó diciendo:

Tengo la conciencia de haber cumplido con mi deber en todos mis actos de Mandatario. He hecho por mi país cuanto he podido. No me he separado jamás de la Ley ni de la Constitución y abandonaré este puesto con la tranquilidad que produce el deber cumplido y la satisfacción de haber consagrado mis mejores fuerzas al servicio de la República, y de haber guardado inquebrantable lealtad a los principios, a las doctrinas y a los ideales que me trajeron a este puesto de tanto honor y de mayor responsabilidad.

Auto Camiones

Listos para trabajar en un plazo de 30 días, montados en chasis Ford, Dodge, República o Brockway, y con carrocería completamente garantizada. Modelos especiales encontrará en el

GARAGE "SANTIAGO"

Ejército 724.—Teléfono Inglés 83, Parque

No olvide que con $ 6,000 al contado puede obtener una ganancia de $ 50 diarios, y que en esta casa encontrará los mejores precios y condiciones de góndolas en plaza.

SI SE SIENTE DEBIL TOME

RECALCINE

el más poderoso de los tónicos, indicado en las convalecencias, anemia, neurastenia y debilidad general.

SE VENDE EN TODAS LAS BUENAS BOTICAS

EL BANQUETE DE ANTENOCHE EN VIÑA DEL MAR.—Antenoche se llevó a efecto en los comedores del Club de Viña del Mar, la comida que las relaciones sociales de los esposos von Schroeders Puelma, les ofrecieron con motivo de su partida a Europa.

Tomaron colocación alrededor de la mesa, que lucía un delicado arreglo de flores, las siguientes personas:

Renato von Schroeders y señora, Marcial Edwards y señora, Herbert Müller y señora, A. Balfour y señora, Guillermo Brown y señora, Frank Roig y señora, Eliseo Merino y señora, Carlos Castillo y señora, Alberto Vigil y señora, Carlos Soublette y señora, Edmundo Searle y señora, Adolfo Brunet y señora, Blanca Anthes de Bombal, Luisa Wilson de Aymon, Olga e Isabel Eastman, Augusta y Mercedes Magalhaes, Olga Castillo, Laura Edwards P., Puppy Klickman, Sofía Barceló, Gustavo A. Wulff, Ricardo Pepper, Ramiro Pinto B., Alberto Gómez, Alvaro Santa María, Luis Browne, Jorge Kenrick, Francisco Vicuña, Carlos Bustos, Ernesto Fontaine, Luis Gómez Nicholls, Eugenio Hübner, Gerardo Salbach, Arturo Bianchi.

MATINEE. — La señora María Cristina Vicuña de Barros, ofrecerá en breve una matinée, en honor del barón de Satrústegui en su residencia de la calle de las Agustinas.

MANIFESTACION EN HONOR DEL SEÑOR JOHN T. MARTIN. —El próximo Sábado se llevará a efecto en el Club de la Unión, el banquete que los amigos del secretario de la Embajada Norteamericana le ofrecen con motivo de su próximo matrimonio con la señorita María Amunátegui Lecaros.

RENOVACION DEL CUTIS POR ABSORCION

(Del "Woman's Magazine")

Si su cutis está desfigurado por manchas palidez, barrillos, pecas, etc., de nada sirve que use usted polvos, pinturas, cremas u otros ingredientes. Tales imperfecciones no desaparecerán, y con el uso de materias nocivas sólo conseguirá desfigurarse un poco más. Lo mejor es quitar el cutis mismo con todos sus defectos, y para ello basta comprar un poco de cera pura mercolizada que se extiende por el rostro todas las noches lo mismo que si fuera cold cream, quitándola por la mañana con un poco de agua caliente. La cera mercolizada absorbe el velo mortecino en pequeñas partículas, de manera que nadie puede notar que está usted arreglándose la cara, a no ser por el resultado que es realmente maravilloso. No hay nada que se le parezca para conseguir un cutis lozano y hermoso.

AGRADECEREMOS -SU VISITA...

LA PELETERIA WASHINGTON

873 - MONEDA - 873

Deseosa de hacer apreciar su stock de Pieles, invita a las señoras y señoritas, de gustos refinados, a que honren con su visita tan acreditado establecimiento.

Modelos ultra-creación en Capas, Abrigos, Paletoes y Echarpes de Nutria, Marta, Petit Gris, Astrakán, Topo, Zibelyne, Kofinsky y Vison.

Adornos de Pieles a precios increibles. Hechuras y transformaciones.

Damos facilidades en los pagos.

HOTEL COLON
VALPARAISO

EL MAS ANTIGUO Y REPUTADO DE VALPARAISO, QUE POR SU ESMERADO SERVICIO, POR SUS COMODAS Y MODERNAS INSTALACIONES Y POR SUS PRECIOS ECONOMICOS, CONSTITUYE PARA USTED UN VERDADERO HOGAR.

Esmeralda 207. Casilla 435
VALPARAISO

A TODOS INTERESA

Tenemos a disposición de nuestros lectores y del público en general la colección completa de los juegos que ha publicado "La Nación" los Domingos. Remítanos setenta centavos en estampillas, indicándonos el que sea de su agrado y a vuelta de correo lo obtendrá impreso en cartulina.

LOS MATRIMONIOS DE AYER.—

HUNEEUS LAVIN — PETIT MARFAN   ECHIBURU L. — SANCHEZ E.

A EUROPA. — Ayer se dirigieron a Buenos Aires, para seguir viaje a Europa, las siguientes personas:

Julio Bittancourt y señora Isabel Squire de Bittancourt, Daniel J. Lyon y señora Rosa Subercaseaux de Lyon, Pedro Fernández Jara y señora Clotilde Alamos de Fernández, Víctor Raby y señora Lily Berril de Raby, y la señorita Olga Edwards Bello.

—En la combinación transandina de ayer se dirigió a Europa el Adicto Civil a la Legación de Chile en Portugal, señor Renato von Schroeders, acompañado de su esposa la señora María Puelma de von Schroeders.

JUEGOS FLORALES Y CONCURSO DE BELLEZA. — Para satisfacer numerosas peticiones de provincia, las Empresa "La Nación" y "Zig-Zag", han acordado prorrogar todos los plazos para el concurso de Belleza y los Juegos Florales, que, deben celebrarse conjuntamente; ampliándose, en consecuencia, la recepción de trabajos hasta el 20 de Abril, debiendo los jurados emitir sus fallos antes del 20 de Mayo. La fiesta, que se efectuará con toda solemnidad en el Teatro Municipal, tendrá lugar el 21 de Junio del presente año. En otra sección damos detalles sobre este torneo y la composición del jurado.

Teatinos 5..
OPERACIONES INDOLORAS
DENTADURAS
— EN —
10 MENSUALIDADES

ESTHELA
SOMBREROS
AHUMADA 68

Mle. GOLOMBECK
Exposición de Sombreros Modelos
EN SU NUEVO LOCAL
CATEDRAL 1379
Entre Teatinos y Amunátegui

RIT $1.30
PARA
TEÑIR EN CASA
NO MANCHA LAS MANOS

JOYAS - RELOJES
NOVEDADES
ACABA DE RECIBIR LA
:: JOYERIA ::
ALFONSO MOLINA
AGUSTINAS esq. SAN ANTONIO
:: :: (Casa Fundada en 1907) :: ::

Es Oportuno

Pieles
Pieles

"FABRICA LA ELITE"
SAN DIEGO 161
Entrada particular

Ofrecemos el surtido más completo en Paletóes, Abrigos, Capas y Echarpes.

En nuestra fábrica contamos con grandes talleres para transformar y limpiar toda clase de pieles.

Con visitarnos se convencerá Ud. que nuestros modelos, confecciones y precios no admiten mayor competencia.

NOTA.—Abrimos créditos en pagos por parcialidades, y atendemos pedidos a domicilio.

"LA ELITE"
SAN DIEGO 161
Entrada particular

TE EN VALPARAISO. — La señora Ismaela Tanco de Villegas, ofreció anteayer un té a un grupo de sus amistades, en su residencia de Valparaíso.

Asistieron las siguientes personas:

Señoras: Ismaela Tanco de Villegas, Mary Tanco de Caballero, Isidora Boonen de Pinto; señoritas: Rosario Boonen, Mercedes Walker; señoras: Magdalena Vergara de Gómez, Lucrecia Muñoz de Bustos, Ema Igualt de Ríos, Noemí Jullian de Devés, Juana Bustos de Jouanne, Isabel Bianchi de Clampitt, Laura Falcón de Germain, Aída A. de Andonaegui, Ema S. de Midleton.

JUGO DE UVA
MARAMBIO
PEDIDOS: TELEFONO 2321

Jan Kawesky

Da clases de gimnasia rítmica e interpretaciones musicales desde el 15 de Abril.

Las personas interesadas pueden matricularse en el Instituto de Educación Física, calle Morandé N.o 750, todos los días de la semana, de 11 a 12 M.

$ 33,
$120,
G. JEFFS.

Primeras Novedad[es]
DE
OTOÑO E INVIERN[O]

La Moire Majique, Velours, Cicele, Reps, Popelina, Jersey, Kasha, Moirés, vetine imprime, Velours Chiffons, muza de seda, Hebillas, Maletines, jes, Guantes, Cintas, Medias, y de novedades que estamos esperando mento a otro.

ROGAMOS VISITARNOS.

21 DE MAYO 511
GALERIA DE NOVEDA[DES]
MONJITAS Núm. 879

SENSACIONAL...

EL IMPORTANTE OBSEQUIO QUE HARA "LA P... MOTIVO DEL PRIMER SORTEO EXTRA... DEL BONO DE 30 PESOS

EMPEZARA A DISTRIBUIRSE MAÑANA, A LAS ... OFICINA MATRIZ DE ESTA SOCIEDAD, ...

VERDADERO ENTUSIASMO QUE ESTA NOT... ENTRE EL PUBLICO

Nuestro último artículo, descifrando el misterio de la Casa Comercial que ofrecía el obsequio de maletines, billeteras y chaucheras, ha resultado de verdadero interés para el público.

Y aun cuando nos creíamos ya enteramente libres de las preguntas de nuestros lectores a este respecto, hubimos de soportar ayer un nuevo y formidable asedio, no ya para consultarnos el nombre de la casa misteriosa, sino para enrostrarnos la inutilidad de nuestro mutismo, puesto que, desde el primer momento, habían podido adivinar se trataba de "La Poderosa".

Nos hemos limitado, por nuestra parte, a escudarnos en el cumplimiento del deber, y nos hemos resignado a absolver todo el cúmulo de preguntas que nos formulan inquiriendo detalles sobre este obsequio.

—¿Desde cuándo se empieza a hacer la distribución de este obsequio...?

—Desde mañana Lunes. Puede usted visitar la Oficina Matriz de "La Poderosa" y por cada Bono Entero de treinta pesos que usted adquiera, puede obtener un hermoso y cómodo maletín de mano.

Otra nos dice maliciosa e insinuante:

—Dígame, señor, yo no soy señora... ¿Cree usted que tengo derecho a un maletín...?

—Ya lo ... formación ... mo una ... para el ...

Y así por ... las consultas ... tro escritorio ... nable de ... ños, de todas ... nes, a fin de ... yores detalles ... en nuestro ...

Y a todos ... mos las ... recibido ... que son las ...

1) La ... ras, maletines ... clará mañana ... de la mañana ... de esta Sociedad ...

2) Cada ... un Bono ... Sábado 29 de ... cho: a un ... a una billetera ...

3) Las ... rán a las ... sextos.

No dudamos ... ciones ... farán ... tores, y ... venientes ... reparto ... tamos ... lo, ha ... público.

NUEVO HOTEL ESPAÑOL
766 - MERCED - 766 (AL LADO DROGUERIA DAUBE) — TELEFONO 4440 — CASILLA 1876
Habitación y departamentos con baño, especiales para familias.
Confort. Cocina de primer orden
Propietaria: AMALIA GARCIA DE LA VEGA

ESTADO 64 - 72   LA RIOJANA   ESTADO 64...

SEÑORAS NO OLVIDARSE QUE EL LUNES 24

PARA DAR A CONOCER NUESTRO GRAN SURTIDO DE NOVEDADES RECIEN RECIBIDAS VENDEREMOS A PRECIOS EXCEPCIONALES LOS S... ARTICULOS:

Felpas labradas de seda, Felpas de lana, Piel de Oso, Astrakanes negros y de color, Felpas caracul, Terciopelos para Sombreros, Gamuzas Jacquard gran novedad, Brocatos de lana gran moda, Popelinas Mohar, Crep Marrokan Ondule, Sedas floreadas para forros, y otras novedades recién recibidas de París.

Como Réclame ofrecemos Gamuzas de lana en 30 colores de mo... el metro a............

GAMUZAS Francesas en 120 ctms. de ancho, el metro a....

GABARDINAS buena clase, ancho 135 ctms., el metro a....

MARTINEZ BLANCO y Cía.

EN LA DIPLOMACIA. — El Ministro de Panamá, José E. Lefevre, ofrecerá esta noche una comida en honor del Encargado de Negocios de Gran Bretaña, Honorable señor Constantino Graham y señora de Graham, y del Secretario de la Embajada norteamericana, señor John T. Marsh y de la señorita Marta Amunátegui Lecaros.

Han sido invitadas entre otras personas, las siguientes:

El Encargado de Negocios del Japón y señora de Kurusu, el Agregado Militar de Gran Bretaña y señora Kingsman, el segundo Secretario de la Embajada americana, y señora Gittings, y el Adicto de la Legación de Panamá, señor don Alberto Villegas y señora.

PARTE. — Circula el siguiente parte:

"Luis Alberto Canales y Lucila T. de Canales, participan a Ud. el matrimonio de su hija Lucila, con el señor Carlos Thompson R., efectuado privadamente el 10 de Enero".

OBLEAS FARR

EN LA LEGACION DE ESPAÑA.—

Ayer a mediodía se efectuó en los salones de la Legación de España, el almuerzo con que el señor Ministro de España, don Bernardo de Almeyda y Herreros y señora, festejaron al Director de la fuerza aérea, General don Luis Contreras S., y pilotos militares que realizaron el raid El Bosque-Tacna-El Bosque.

En una artística y bien adornada mesa tomaron colocación los invitados, ofreciendo la manifestación el señor de Almeyda y Herreros en elogiosos términos para la aviación militar chilena, e invitando a nombre de su Gobierno, por intermedio del señor Ministro de la Guerra, a los pilotos chilenos para que se trasladaran a España, no con el fin de adquirir conocimientos, pues la pericia demostrada en la magna hazaña recién realizada dejaba muy en alto el nombre de los pilotos nacionales; sino porque su Gobierno vería con cariño la estada de nuestros pilotos militares en España.

Contestó el señor Ministro de la Guerra agradeciendo la gentileza del señor Ministro de España, prometiendo acceder a su cariñosa petición.

Asistieron los siguiente invitados:

Excmo. señor Ministro de España, don Bernardo de Almeyda y Herreros y señora;

Señor Ministro de la Guerra, General don Luis Brieba y señora.

Sub-secretario de Relaciones señor Cruchaga Ossa y señora;

Señor Cónsul de España, don Luis Guillén y Gil;

Señor General Contreras S., Jefe de la Fuerza Aérea;

Señor General Cabrera y señora;

Señores: Capitán Castro, Teniente 1.o Montesinos, Teniente 1.o Lagrèze, Teniente 1.o Soza, J. Seabrock, José de la Vega Briceño, Juan Leoselia Vallmajó.

Figurín del día.—

El precioso modelo de Bechoff, que nos presenta la figura es un rico traje de terciopelo combinado con encaje dorado y adornado con motivos bordados de seda castaña bacura. Casi todo el cuerpo del vestido es de encaje. De los dos cuadrados de la delantera, el de más arriba está bordado en seda castaña sobre el encaje dorado, mientras el de abajo lo está sobre el terciopelo. La falda ostenta a cada costado unos bordados similares.

FAREWELL

A Dinner will be given Mr. John F. Martin, by the members of the American Club at the Club, 95 Ahumada on tuesday night 25 March.

Kindly advise the administrator if you can attend.

Dinner jackets will be worn but are not de Rigueur.

EN LA COLONIA AMERICANA. — The regular luncheon of the American Society of Chile will by held at the rooms of the American Club, Ahumada 95, on Wednsday March 26 at 12.15 P. M. All American men are invited to attend.—Secretary.

MATRIMONIOS.—Ayer se efectuó privadamente en casa de la novia, el matrimonio del señor Luis Salgado M., con la señorita Matilde Salinas Fajardo.

En la ceremonia religiosa sirvieron de padrinos por parte del novio, don Oscar Salgado y la señora Julia M. de Campusano, y por parte de la novia, don Alberto Salinas y la señora Carolina F. v. de Salinas.

En la ceremonia civil fueron testigos don Alfredo Grez Correa y don Guillermo Marchant Palacios, por parte del novio, y el doctor don Pedro Fajardo y don Romeo Salinas por parte de la novia.

ENFERMOS. — Se encuentra delicado de salud el señor Julio Munizaga Ossandón.

—Se encuentra delicada de salud la señorita Eva Pacci.

VIAJEROS. — Ha regresado de Valparaíso la familia Salas Romo.

—Ha regresado del Sur el doctor don Eduardo Bunster Montero.

—Procedente de Viña del Mar se encuentra en ésta, la señora Gabriela Rocuant de Brandt.

—Se ha dirigido a Cartagena don Alfredo Mac-Hale.

—Hoy regresarán de los Baños de Colina, el señor David Yudilevich, señora Fanny de Yudilevich e hijito Abraham.

—Ayer se dirigió a Valparaíso el Ministro de Italia, señor Fortunato Castoldi.

RITMICA

PLASTICA ANIMADA
SOLFEO SUPERIOR
IMPROVISACION AL PIANO
INTERPRETACION MUSICAL

SEÑORITA ANDREE HAAS

5 años de estudios en Europa. Unica alumna de Suramérica, que hizo los cursos profesionales y pedagógicos, completos en el Instituto JAQUES-DALCROZE, en Ginebra.

Perfeccionó sus estudios en París con los más célebres maestros de la danza.

Actuó en la gran Opera de París.

Diplomada por la eximia pianista Blanche Selva.

Abrirá su salón de estudio el 1.o de Abril en Delicias 64.

¡PIELES! - ¡PIELES!

PELETERIA BELGA

BANDERA 125

Acabamos de recibir un gran surtido de pieles finas de Europa y los últimos modelos.

No hacer sus compras antes de visita nuestra Casa y consultar nuestros precios.

Se hacen hechuras y composturas al gusto del cliente; se curte y se tiñe.

Tenemos un gran surtido de cueros de nutria para adornos de trajes, abrigos, etc., a $ 10 cada uno.

No confundirse:

BANDERA 125, FRENTE AL CRIADERO DE ARBOLES

PIELES

MEDIAS.— GRAN BARATURA

por ensanche del local. Unica oportunidad para comprar muy barato.

CASA MANON.— SANTO DOMINGO 1033

Sombreros para Señoras

Ruego a mi distinguida clientela se sirva visitar nuestra EXPOSICION DE SOMBREROS, hormas, fantasías, géneros, cintas, etc., etc.

UNIFORMES PARA COLEGIALES

Precios: Los más bajos de plaza.

SERRANO 28. — "SALOME"

A los que regresan de Veraneo

Recomendamos el famoso DESMANCHADO SIN AGUA, para sus ternos, trajes ricos de seda, lana y algodón, blusas, guantes, piel, etc., que ejecuta a precios bajos, la

TINTORERIA EL ARTE

Cambiamos el color igualando muestra, a toda ropa delicada, entregándola lista para usarla sin que pierda sus formas ni su tamaño.

AGUSTINAS 851, FRENTE AL TEMPLO SAN AGUSTIN
Y DELICIAS 2192 (Portal)

Millones de parásitos amenazan continuamente su dentadura
Extermínelos usando el gran dentrífico
PASTA ESMALTINA

ESPECIFICOS MEDICINALES — PREPARACIONES PARA EL TOCADOR
LABORATORIO LONDRES
VALPARAISO
H. V. PRENTICE Y CA.
QUIMICOS FARMACEUTICOS Y TECNICOS ESPECIALISTAS
PREMIADO CON MEDALLAS DE ORO
RECOMIENDA ESPECIALMENTE
SU EMULSION
ACEITE DE BACALAO CON HIPOFOSFITOS
DE VENTA EN TODAS LAS BUENAS BOTICAS
DEPOSITO EN SANTIAGO-CARMEN 428 -TELEF. 81

RADIO
CLUB N.o 1., en formación
—DE—
Receptores "HERVE"

A cuatro audiones, un par de teléfonos de 4.000 Ohms., dos baterías de 2 1|2 volts, tres pilas secas de 1 1|2 volts.

Con sólo $ 15, por semana, puede usted ser socio del Club y obtener el Receptor de largo alcance, que ofrecemos, llevando la última maravilla a su hogar.

Tenemos en venta el último número de la revista
"TELEGRAFICA"
Soliciten folletos informativos.

THE CHILIAN RADIOPHONE CLUB
HUERFANOS 1059, 2.o PISO.— CASILLA 2815.— SANTIAGO

LUNES 24 EN AHUMADA 274
CASA Mc ROSTIE
ENTRE AGUSTINAS Y HUERFANOS
DOS GRANDES OFERTAS
CONFECCIONES Y LANAS
Ultimas Creaciones en Variadísimos Modelos

Confecciones

ABRIGOS De género "Piel de Oso", todos colores, y lindos modelos $ 85.00

ABRIGOS De finísima gamuza, todos colores y con forros de seda, lindos modelos $ 150.00

ABRIGOS De Astrakán con forro de seda, gran variedad de colores y modelos de última novedad $ 198.00

ABRIGOS De fino paño estampado, adornados con piel y forrados con broche de seda todos colores y lindos modelos. $ 350.00

TRAJES SASTRE
Confeccionados en rica Gamuza estampada, con forro de seda, todos colores y elegantes modelos . . . . $ 350.00

TRAJES SASTRE
De rica Gamuza de pura lana, con forro fantasía, todos colores y lindos modelos . . . . . $ 250.00

JERSEYS
De lana tejidos y cardados, todos colores y modelos variados $ 69.00

MEDIAS
MEDIAS de rica seda con costura y en todos colores, par . . . . . $ 5.50
MEDIAS de finísima seda con costura y en todos colores, par . . . . . $ 6.90
MEDIAS de hilo muy buena clase, con costura y en todos colores, par $ 3.90
MEDIAS de finísimo hilo con flecha calada, par $ 6.90

LANAS TRADE MARK BB REGISTERED.
Fabricadas por PATON y BALDWINS, Ltd. Fábricas en Halifat, Alloa, etc., Gran Bretaña.

LANAS Inglesa de 4 hebras, todos colores, madejón de 100 gmos. $ 7.90

LANAS Ceagle, especial para cardar, todos colores, madejón de 120 gramos $ 10.90

LANAS Pelo Camello, madejón $ 6.00

LANAS Fleisher's en todos colores.

LA CONDESA DE PACCI. — Debido a enfermedad de su hija, señorita Eva, la Condesa de Pacci no pudo ayer ni podrá hoy cumplir los compromisos sociales que tiene pendientes.

La distinguida dama ha recibido estos días de algunos escritores el envío de sus obras, entre otros de los señores Eduardo Poirier y Enrique Lagarrigue. Este último le ha enviado además una cariñosa carta agradeciéndole una visita que la Condesa le hiciera hace poco.

MATRIMONIO PEREZ ROMAN-POENISH FAURE. — Ayer tarde fué bendecido privadamente, en casa de la novia el matrimonio del señor Manuel Pérez Román con la señorita Estela Poenish Faure.

Padrinos por parte de la novia fueron José Faure y señora Luisa H. de Escudero. Por parte del novio, don Enrique Froemel y señora Florinda de Román.

Puso las bendiciones el Pbro. don Alberto Román Guerrero.

RESIDENCIA. — Ha fijado su residencia en la calle Rancagua 60, el señor Vicente Giuliano D., recién llegado de Italia.

Bailes de Moda

Tango, Java, Machicha, Fox Trot, One Step y Boston, son los bailes de salón de gran moda, para la temporada de Invierno. Si usted no los sabe, procure aprenderlos con el Profesor práctico y de más actualidad. **Prof. M. AGUILAR.** GALVEZ N.o 202

MAISON

Gualtieri

ESTADO 357

ENCARGOS A EUROPA

Mr. Gualtieri avisa a su distinguidos clientes que hasta el Jueves 27 del presente, tomará encargos para traer de cualquiera de las grandes casas de París, trajes o sombreros de Primavera, Verano, para entregar aquí a principio de Agosto próximo.

EN EL CLUB DE SETIEMBRE.—

ASISTENTES A LA COMIDA QUE UN GRUPO DE AMIGOS LE OFRECIO ANOCHE AL DOCTOR BRAGA CASTILLO CON MOTIVO DE SU PARTIDA A EUROPA

LAS FUNCIONES DE HOY EN EL CLUB DE SEÑORAS. — El Club de Señoras, deseoso de ofrecer espectáculos para niños y grandes, iniciará hoy Domingo a las 3 P. M., sus funciones teatrales con el siguiente programa:

"Las mil y una noches", obra fantástica en 4 actos y 2 cuadros presentada con toda clase de detalles por la compañía de Fantoches, Dell Acqua.

Título de los cuadros:

1 er acto — "La serpiente misteriosa".— 1 er cuadro, "El hada benéfica". 2.o acto, "Arlequín en Persia", 3.er acto, "La gruta fantástica"; 4.o acto, "Arlequín elige esposa", 2.o cuadro, "Nunca hagas mal a nadie".

Segunda parte.—"La danza macabra", por 7 esqueletos, trabajo de asombrosa ejecución, invención del señor Dell Acqua, movido por 320 hilos eléctricos; grandes efectos de luz y sorprendentes transformaciones.

Entreacto: Té, chocolate o helados.

Biógrafo. — Especial, hoy Domingo a las 6 1|4 "Frente al viento", creación de León Mathot, intérprete magnífico del "Conde de Montecristo", cinta Pathé París. Lujosa película francesa.

Clases.— El 1.o de Abril comenzarán los diferentes cursos a cargo de distinguidos profesores. El 1.o de Mayo comenzará un curso de cocina a cargo de un magnífico chef de cuisine.

Las personas interesadas por ingresar puede pasar a la secretaría del Club, a cualquiera hora.

IN-MEMORIAM. — Mañana Lunes 24, décimo aniversario del fallecimiento de don Victorino Stella, se dirá una misa en su memoria, en la Basílica de la Merced, a las 8 A. M.

Consejos de la Comtesse Ivon

LA MODA CAMBIA

Nuestras elegantes, de regreso de su agradable temporada de veraneo, entran de lleno a ocuparse de sus toilettes y a preparar su programa de confección de trajes, sombreros y abrigos, de acuerdo con los últimos dictados de la moda. Esto les impone una gran actividad, y la obligación de recorrer todas las mejores casas de moda y tiendas para orientarse sobre las últimas novedades e imponerse de los precios fantásticos que alcanza todo a causa de la extraordinaria baja del cambio. Como final de esta peregrinación recomendamos visitar **La Galería de Novedades, Monjitas 879, y 21 de Mayo 511,** donde encontrarán el más precioso y variado surtido de telas de alta novedad, en Moiré Magique jacquard, moiré de lana, reps, terciopelo frise, duvet'ne ciselé, terciopelo de chiffon, lamé brocato, jersey de seda y de lana, tricotina, astrakan.. Artículos de adorno para trajes y sombreros, maletines y guantes. Recomendamos a nuestras lectoras visitar esta casa, en la seguridad que quedarán plenamente satisfechas, y aprovecharán esta verdadera oportunidad de comprar a precios excepcionales.

EXPOSICION DE MODELOS

La moda ofrece novedades y sorpresas muy notables para la próxima estación de Otoño e Invierno, como habrán podido juzgarla nuestras lectoras por el examen de las revistas de moda; en las toilettes, los abrigos, adornos, sombreros y accesorios hay grandes innovaciones que revolucionarán lo consagrado hasta hoy. En sombreros es precisamente donde se encontrará más marcado el influjo de las nuevas orientaciones.

Felizmente las damas de nuestra sociedad tienen la oportunidad de juzgar y apreciar estas innovaciones en la Gran Exposición de Modelos de Sombreros, trajes y abrigos de Otoño e Invierno, que tiene en su casa, **San Martín 70.** Es una preciosa colección de los mejores modelos de los más afamados modistos de París y seguramente éste es el rendez-vous de nuestras elegantes que siempre han buscado esta casa con preferencia, porque saben que sus modelos son siempre auténticos, pues recibe continuamente las últimas creaciones, y por lo tanto, son los que dan la nota en Santiago.

HERMOSURA DEL CUTIS

El cutis, quemado, manchado, con pecas, es la desesperación de muchas personas que podrían hermosearse muy fácilmente usando con constancia la **Leche de Belleza del Dr. Bodin,** que suaviza el cutis y lo limpia. Lo vende la **Botica Gamboa, Portal Mac-Clure esquina Merced,** y demás boticas.

PARA CONSERVAR LA VISTA

Nunca debe dejarse pasar para tarde la consulta sobre cualquiera afección de los ojos o debilitamiento de la vista. Al contrario, debe irse inmediatamente al consultorio gratuito del **Instituto Optico de Rotter, Ahumada 264.**

¡CUIDADO CON LA SALUD!

Nada cuesta enfermarse; pero es muy difícil y en todo caso, muy caro restablecerse la salud quebrantada; por eso las personas previsoras toman sus precauciones para evitar y prevenir las enfermedades. **La Hemoglosa del Laboratorio Chile,** depuradora de la sangre, es un específico que debe conocer y tener a mano toda dueña de casa. Lo venden en todas las buenas boticas.

RESTAURADOR DEL CABELLO

Hay muchísimas preparaciones para teñir el pelo, cuyas composiciones son altamente nocivas para la salud; lo hacen caer, o lo dejan de colores matizados. La **Loción Sin San,** es una preparación que devuelve al cabello su color natural, lo vigoriza y lo pone hermoso y brillante. Se vende únicamente en la **Casa Frapmon, Pasaje Matte 29, casilla 3834.**

El frasco vale $ 15, y se remite por cinco contra recibo de $ 18.

EL CORSE

El corsé es hoy día la prenda que necesita estar confeccionada con más arte; de sus líneas depende exclusivamente la belleza de un cuerpo.

La mujer más esbelta se verá mal con un corsé cualquiera; lucirá y llamará la atención la que use uno cortado por un artista del ramo. Para triunfar, aconsejamos ocurrir a la **Corsetería Francesa, calle Moneda 819.**

CALZADO PARA NIÑOS

El extraordinario encarecimiento del calzado para los niños hace necesario buscar la economía en la mejor inversión del dinero, es decir, comprando un calzado confeccionado con materiales de primera clase, que sea cómodo y durable, capaz de resistir los juegos y ejercicios violentos, sin deteriorarse. Esto sólo puede obtenerse comprando un calzado especial como el que vende la **Casa Real, calle Ahumada 310,** que recomendamos a los padres de familia ensayar, en la seguridad de que los adoptarán definitivamente por el ahorro que tendrán con esto.

DESCORRIENDO EL VELO

Las mujeres somos curiosas por naturaleza, y desde Eva hemos pagado duramente nuestro pecado; pero además de curiosas, somos indiscretas, sobre todo cuando tenemos conocimiento de algo verdaderamente importante, y que hará morir de envidia a las demás por no haber tenido esa dicha. Así pensábamos nosotras ayer, cuando tuvimos la buena idea de visitar, como de costumbre, la **Casa Emilio Delporte y Cía.,** donde hacemos nuestras compras para aprovechar de sus bajísimos precios, y se nos ocurrió interrogar al señor Emilio Delporte sobre las nuevas telas de moda que se llevarán este año. Con su buena voluntad, nos invitó a subir al cuarto piso, y empezó a encantarnos con los mostrarios de alta novedad, repletos de las telas, más originales y preciosas de las cuales pudimos obtener se nos reservaran algunos cortes que ya están en aduana, y su despacho sólo está retardado por la maldita huelga. Nos dice que los venderá a precios muy atrayentes, por haber sido pagados con buen cambio y cuenta con abrir su gran exposición de telas en la próxima semana, en su **Casa, Bandera 689-693, esquina de Rosas.**

PARA LA TOILETTE

Entre las mejores preparaciones para dar frescura y brillantez al cutis y conservarlo siempre joven, recomendamos la afamada **Crema Nayade,** que al mismo tiempo contribuye a conservar la hermosura hasta muy avanzada edad. La vende únicamente la **Casa Francesa, a 5 pesos caja.**

LAS PIELES

La moda impone cada vez más el uso de las pieles, en abrigos y adornos, con razón, porque nada realza tanto la elegancia y la hermosura de la mujer como la acariciadora suavidad de una piel fina. La **Peletería Americana, Ahumada esquina de San Diego,** ofrece a su distinguida clientela los más hermosos y elegantes abrigos en pieles finas, así como toda clase de adornos de pieles. En su taller especial se hacen trabajos excelentes de transformación, bajo la dirección de un verdadero artista recién llegado de París.

EL MEJOR TONICO PARA EL ORGANISMO

Las personas débiles, anémicas, neurasténicas, convalecientes, necesitan un poderoso reconstituyente, cual es el **Cerebrol,** que estimula las funciones del corazón y del cerebro, regulariza la digestión, desarrolla el apetito, reconstituye los tejidos y los huesos; da vigor, alegría y actividad, y puede ser tomado por las personas más delicadas y los niños. Se vende en las **Droguerías importadoras y buenas boticas.**

BOCA FRESCA Y DIENTES HERMOSOS.

Así como se admira la belleza de las chilenas, llama la atención su dentadura tan mala, y esto es debido a la falta de buenas prácticas higiénicas que deben usar desde la infancia. Usese siempre después de cada comida, al levantarse y acostarse, los elixires, cremas y polvos dentífricos preparados por el **Laboratorio Chile,** y que se venden en todas las **Boticas y Perfumerías.**

MANTEQUILLA Y QUESO

Siempre estamos dando indicaciones provechosas a nuestras lectores, cuya ... resulta un éxito ... caso de la ... na, de C. M... Domingo 879, ... gada a dar ... local para ... gencias de ... Siempre fábrica ... presencia del ... recibe fresca, ...

CONSERVACION DEL CALZADO

El calzado ha ... tan altos, que ... cuestión será ... bre todo en las ... sa; por otra parte, ... deja mucho que ... cuero o cabritilla ... parte, por lo cual ... calzado y hay que ... neralmente, esto ... calidad de los materiales ... su mala atención ... por el uso de ... falsificados o preparados ... mentos corrosivos ... queman y destruyen el cuero.

Las dueñas de casa ... personas cuidadosas ... reses, deben fijarse ... mente en esta circunstancia ... gir con sumo cuidado ... como la Fix, que ... bricas Internacionales ... lenas de Menantea ... ta pasta se presenta ... tubos, como los de ... colores negro y amarillo ... lustre brillante, ... queña cantidad, y ... ponentes son escogidos ... dosamente, hace que ... suavice y ponga ... da una duración ... do, además, más ... cualquiera otra pasta.

La venden: Casa ... go, Casa Senda y ... Pedro; por mayor, ... Fix Ltd., casilla ... Matadero 263.

Recomendamos ... vez, en la seguridad de ... rá siempre.

CONTINUARA

¡PIELES! ¡PIELES!

Desde mañana Lunes pondremos en venta un surtido completo de paltocitos, capas, echarpes, paletoes largos, etc., en modelos muy elegantes y a precios que llamarán la atención a todo cliente que se sirva visitar nuestra casa.

Señora: No deje de visitar mañana nuestra casa si desea usted comprar una piel con un 50% menos de su valor.

Se recibe también toda clase de hechuras y transformaciones a precios sumamente bajos.

PELETERIA CATEDRAL

CATEDRAL 1484, CASI ESQUINA SAN MARTIN

Aceite español "Candado"

GARANTIZADO PURO DE OLIVA ES EL MEJOR
BIEN ACREDITADO DURANTE 30 AÑOS

MERCERIA MATAS

Delicias 2780. — Portal Edwards

¡¡Ya están a la venta!!

LOS
CALENTADORES A GAS
∴ MARCA "JUNKER" ∴

GARANTIDOS POR SU
Seguridad, Economía, Comodidad y fácil manejo

Impóngase de las facilidades **GARANTIDAS** que tiene todo consumidor, que adquiere ya sean cocinas, calentadores o estufas de las que **EXPENDEN NUESTRAS SECCIONES DE VENTA.**

COMPAÑIA DE CONSUMIDORES DE GAS DE SANTIAGO
Santo Domingo 1061

Alimento Meyer

LEA UD. LO QUE DICE LA CIENCIA MEDICA

El Profesor de la Facultad de Medicina, Dr. don CARLOS IBAR, lo estima tan valioso como las harinas extranjeras y muy conveniente para los niños en el destete:

Dr. CARLOS IBAR.—Catedral 1367. — Rayos X.—Consultas de 2.30 a 4 P. M.—Estimo que el ALIMENTO MEYER vale tanto como las harinas extranjeras y es muy conveniente para los niños en la época del destete. — Santiago, Octubre 27 de 1921.—(Firmado. — CARLOS IBAR.

El mejor Alimento para Niños
mayores de tres meses

MUEBLES

De comedor, dormitorio, escritorio

A precios sumamente bajos con grandes facilidades en el pago, vende:

La San Antonio

MONEDA 952
FRENTE CASA MUZARD

SOMBREROS

y fantasía Aux Modes de París

COMPAÑIA 1033

al llegar a la Plaza de Armas

MAISON RIGAT

AHUMADA 358

EXPOSICION

— DE —

SOMBREROS MODELOS

Ar ... Accesorios

de gran utilidad y necesidad a todo buen automovilista.

Depto. de Automóviles y Tractores.

GIBBS y Cía.
CATEDRAL 1037

LAS
ANILINAS BRAUNS
"CORONA"

Para teñir en casa son las
Unicas de éxito seguro
Surtido completo en
BOTICA "EL FARO"
De Fernando Trautmann
San Diego esq. Matta

FABRICA
— DE —
LANA
PARA TEJER

en madejas y en todos los colores a los precios más bajos de plaza.

Ventas por mayor y menor a comerciantes y particulares. Vendemos desde una madeja.

HERRERA Hnos.

Depósito:

LIBERTAD 241
(Entre Huérfanos y Avenida Portales.—Casilla 2971)

Casa Residencia en Calle del Ej...

Véndese espléndida propiedad un piso, susceptible de ... altos. Consta de Salón, Escritorio, Comedor, 8 Dormitorios, ... zas baño. Gran Hall con techo de vidrios. Departamento para servidumbre. Patio interior con techo de vidrios. ... cinas (a gas y económica). Instalaciones de luz eléctrica ... Teléfono. Dependencias y magnífico subterráneo de ... cio comercial. Deuda hipotecaria. Facilidades pago.

DIRIGIRSE A SU DUEÑO:

CASILLA N.o 1728

LA CASA
A JEANNE D'A...

con motivo de su balance anual ... da a precios de verdadera oportunidad ... un gran surtido de

ARTICULOS RELIGIOSOS

COMO SER: ALTARES, ARMONI... LLAS, CALICES, COPONES, CUST... DELEROS y CANDELABROS ... LUCES, CIRIALES, ESCAPULARIOS, ... SARIOS, LAMPARAS, MISALES, ... ROSARIOS, SACRAS, VINAJERAS, ...

La liquidación durará hasta ... de Marzo

34 - AHUMADA - 3...

CASILLA 3383.—SANTIAGO.—TELÉFONO ...

P. NOIROT y Cía. Ltda.

SOMBREROS
"LA EUROPEA"

FABRICA DE SOMBREROS — AVENIDA REPUBLICA N.o 46

Avisa a sus distinguidas clientes, que inicia la temporada de Otoño, con modelos de última creación, llegados por los últimos vapores.

AVENIDA REPUBLICA 46

Mademoiselle Jane Carpentier

Por tener que regresar esta semana a París

REALIZACION
DE
SOMBREROS

MODELOS DE INVIERNO

AHUMADA 315 (Local de La Ville de Londres)

TEMPORAD...
ESCOLAR

EN NUESTRO DEPARTAMENTO LI...
RIA 2.o PISO

ENCONTRARAN LOS ESTUDIA...

LOS TEXTOS DE:

Manuel Guzmán Maturana; Benjamín Mar... Núñez; Andrés Bello; M. Salas Marchant; F. ... Brun; Solar y Tizzoni; Victoriano de Castro; ... nich; Prosche y Yáñez; F. Zapata Lillo; Luis ... Figueroa; B. Quijada; R. Bonn; J. Brossard; ... dra Molina; L. Barros Borgoño; E. Robinson; ... nobos; Fuenzalida; Greve; Mardoqueo Yáñez ... Wilson; Retamal Balboa, Miller.

Además: Lápices, gomas, secantes, tinta ... goma pegar, pinturas acuarela, cajas Geometría, ... pases, tinta china, cajas pintura, pinceles, ... dos los rayados, bolsones, estuches con y sin ... con imprentas de goma, libretas en todos rayados ... tes y borrador, serchas, escuadras, figuras para ... tos, útiles para pirograbar y tallar en madera, ... etc.

GATH & CHAV...

SPLENDID

DIRECCION MAX GLÜCKSMANN
Huérfanos N.º 1048. —:— Teléfono 2815.

LA MEJOR ORQUESTA DE CHILE
LAS MEJORES PELICULAS DEL MUNDO
LA MAS DISTINGUIDA CLIENTELA DE SANTIAGO

HOY MATINEE A LAS 3 P. M.
TRES COLOSALES PELICULAS
Los 3 Mosqueteros de la Sierra
El Ultimo Bonaparte
Y LA COMICA CON UN CIRCO DE MONOS
CAIDA DE LAS NUBES
RISA A CARCAJADAS

HOY
Selecta a las 5 P. M. y a las 9.30
ASI SON LAS MUJERES
POR LA LINDA
Jewel Carmen

HOY 6.30 y 10.30: Funciones de Gran Moda
Estreno de la graciosísima comedia de locuras de enamorados y amoríos fulminantes.
Fascínalo, Mujer
Creación suprema del gentil
Bryant Washburn
Y la linda LOIS WILSON
Absoluta moralidad.
Paramount. —:— Exclusividad Max Glücksmann.

Mañana $3 EL EXITO FORMIDABLE DE RISA La Casa de los Fantasmas por Harold Lloyd

Beneficio Sandra Della

El Jueves en la noche se llevará a cabo en el American Cinema, la velada coreográfica y de varieté en honor y beneficio de Sandra Della, la joven y aplaudida danzarina rumana cuyo vestuario y decorado quedó destruído en el incendio de La Cisterna.

Como se ha dicho, esta velada se ha organizado con la cooperación graciosa y espontánea de distinguidos artistas que actúan ahora en la capital y que se proponen dar el mayor lucimiento y brillo posible a la velada. Entre otros figuran en el programa, la pareja de bailes Rosel y Rosy, del conjunto Bertini, Roge' Retes, Amalia del Valle y Manuel Gironella, del conjunto que preside el aplaudido Rogel, y además, Pepe Martínez, la Chilenita, Riccotti y la misma Sandra, que ejecutará diversos números de bailes de salón, acompañada del profesor Mazzullo, de Buenos Aires.

Las localidades para este beneficio están ya en venta.

"Don Juan Tenorio" y "Te amo y serás mía"

La compañía del Santiago ha logrado un triunfo muy merecido en la interpretación y presentación escénica de la preciosa obra de Zorrilla "Don Juan Tenorio", drama que ha logrado supervivir al tiempo y a los cambiantes gustos del público teatral. La compañía del Santiago lleva esta obra con un verdadero derroche de lujo, tanto en decoraciones como en vestuario, y los artistas encargados del reparto se comportan en forma admirable, provocando los más entusiastas aplausos en las conmovedoras escenas del famoso drama español.

Carmen Jarque, Domingo Rivas, Juan Domenech y Hortensia M. Zamora, lucen en esta producción sus innegables dotes artísticas, mereciendo la aprobación entusiasta del público que ha llenado la sala de Santiago desde la noche del estreno.

—"Don Juan Tenorio" irá en las secciones de matinée y nocturna de hoy.

—En la vermouth se estrenará la preciosa comedia francesa "Te amo y serás mía", original de Louis Verneuil, que acaba de estrenarse en París con un éxito estupendo.

"La Princesa de las Czardas" y "Los Saltimbanquis"

HOY EN EL COMEDIA

Los programas que ofrece la compañía Bertini-Gioana para sus dos funciones de hoy son, sin duda, los más atrayentes que ha presentado en su temporada, pues llevará a la escena obras de prestigio ya cimentado, como lo son "La princesa de las czardas" y "Los saltimbanquis".

Esta última opereta reestrenada recientemente, ha valido al conjunto que encabeza Bertini un éxito admirable, pues la mise en escene y la interpretación resultan verdaderamente admirables.

Italo Bertini, Pina Gioana y Pia Ferace, como también Corrado Baldini, logran muy justicieras ovaciones en su trabajo escénico.

En la función de la tarde de hoy, que empezará a las 6 en punto, se pondrá en escena la preciosa opereta de Kalmann, "La princesa de las czardas".

En la función de la noche irán "Los Saltimbanquis", creación de Bertini y la Gioana.

"La casa de las tres niñas"

Ha despertado un verdadero entusiasmo el anuncio del estreno por esta compañía de la preciosa opereta "La casa de las tres niñas", obra basada en los más interesantes episodios románticos de la vida de Schubert. Bertini presenta esta opereta en forma sobresaliente, tanto que le ha valido el elogio de todas las colonias alemanas de Sur-América, que estiman que Bertini la lleva a escena mejor que las compañías teutonas de operetas. Irá el Martes próximo en la noche.

Comedia en el Unión Central

Para el Jueves 27 del corriente se ha fijado la presentación extraordinaria que un núcleo de artistas de verso, entre los que se cuentan algunos de los más conocidos elementos de la compañía Serrador-Mari ha preparado como función especial de despedida de Chile y de beneficio para la aplaudida primera actriz dramática, señora Angela Benito. En esta función trabajarán la señora Benito, Armando Mendoza, Segarra, las hermanas Sancho, el galán y poeta chileno Pedro Sienna, junto con Nora y Esteban Serrador-Mari. Se está preparando un programa de positiva atracción que constará de [illegible] un acto de concierto y de dos obras de fondo. Pronto daremos detalladamente el programa completo de esta función que, por su finalidad, promete tener una aceptación entusiasta del público.

El Gran Suceso del Martes

DAVID POWEL, EL GENTIL GALAN Y LA DIVINA
MAE MURRAY
inolvidable triunfadora de "El Sirio Dorado" y "Fascinación", en la inmortal obra de
CLAUDE FERRERE
El Hombre que asesinó
OBRA QUE ESTRENARA EL
SPLENDID
EL CINE DE LA GENTE CHIC, EL
MARTES
Super - producción PARAMOUNT. Exclusividad MAX GLÜCKSMANN.
Avertimos que es obra de
Una sola Función

"La muerte del Dragón"

La compañía del Teatro Santiago ensaya con todo entusiasmo el estreno de la última obra del gracioso autor Muñoz Seca, que lleva el título de "La muerte del dragón" y que acaba de estrenarse en España con un éxito estupendo.

Muñoz Seca se tiene muy bien ganada su fama de autor ameno y divertido, pues son decenas de obras cómicas que lleva estrenadas con un éxito de risa indiscutible. En "La muerte del dragón", este célebre autor ha hecho un verdadero derroche de gracia, por lo que el público del Santiago ha de reír estruendosamente la noche del estreno de tan regocijada producción.

El reparto que ha hecho Juan Domenech da un trabajo descollante a Domingo Rivas, Carmen Jarque, Hortensia M. Zamora, Teresa Senén, Juan Córdoba y Espí.

MUSICA

EL PRIMER CONCIERTO DE ARMANDO PALACIOS, EN VALPARAISO, CONSTITUYE UN GRAN TRIUNFO ARTISTICO

Mucho se ha hablado ya desde las columnas de los diarios de la capital, del joven pianista chileno Armando Palacios.

Antenoche, en el Victoria de Valparaíso, Armando Palacios, se ha revelado ante el público porteño, conquistando ampliamente y en forma ruidosa un triunfo artístico como jamás se había visto.

En verdad, que, al leer la relación del primer concierto de Palacios, publicado en los diarios porteños, no nos causó ninguna extrañeza la forma en que había triunfado, pues, seguros estábamos de este éxito, toda vez que, como ya habíamos oído a Palacios, estábamos en la certidumbre de que su triunfo era algo seguro.

En uno de sus acápites del artículo de "La Unión", dice:

"Después de la inolvidable audición de ayer, debemos declarar que Armando Palacios, nos ha convencido, por su técnica, por el dominio del piano y más que todo por su talento interpretativo, que evidencia una alma de artista, que siente lo que toca y que sabe hacer sentir el corazón de su auditorio".

Según el articulista, Palacios ha dejado en el ánimo del público porteño, el convencimiento de que es ya todo un pianista, por su técnica que es realmente admirable, sorprendente por la seguridad y limpieza de la ejecución y por la dulzura y delicadeza del sonido en los "pianos".

Armando Palacios se ha revelado pues ante su pueblo natal, como un verdadero maestro en el manejo de los pedales, demostrando el vigor extraordinario de pulsación en sus manos.

Con esto se viene a confirmar una vez más los éxitos que el joven pianista ha obtenido en el extranjero, y de cuyos juicios bastante elogiosos por cierto, hemos dado a conocer a nuestro público.

Después de este primer triunfo de Armando Palacios, en Valparaíso, le toca, demostrar al público de la capital sus grandes cualidades y condiciones excepcionales como virtuoso del teclado.

El concierto de Palacios se efectuará pasado mañana, a las 6.30, en la sala del Unión Central.

Las localidades se encuentran en venta en la casa O. Becker.

¡Pobre gaucho pendenciero...!

Con este título acaba de ser lanzado a la publicidad, elegantemente editado por la Casa Berges, un hermoso tango para piano y canto, compuesto por la pianista chilena señorita Elba Fuentes y que lleva una inspirada letra original del poeta Pedro Sienna.

Quienes conocen esta nueva producción musical, no dudan que ha de constituir un completo éxito entre los aficionados a la buena música.

El distinguido Violinista

Se encuentra desde hace pocos días entre nosotros el distinguido violinista profesor señor Ubaldo Grazioli, que vino a nuestra capital junto con otros valiosos elementos contratados especialmente en las orquestas de Italia para actuar en el conjunto de la Sala Imperio, que dirige el maestro don Pedro Grazioli. Las referencias que teníamos de este artista nos lo recomendaban ya como un verdadero virtuoso del violín, y sabíamos que la prensa extranjera se había expresado muchas veces con particular elogio del profesor Grazioli.

Ultimamente, con motivo de la inauguración de la temporada de Otoño por la Sala Imperio, tuvo oportunidad el público de apreciar el hondo temperamento y las facultades musicales que distinguen a este artista, haciendo de él un músico, en el más alto concepto de la palabra.

El señor Ubaldo Grazioli empezó sus estudios de violín y piano en Faenza, desde niño. Su primer profesor de violín fué el señor Cesare Savioni, quien notó en su joven discípulo cualidades no comunes. Terminado que hubo sus estudios reglamentarios, fué a perfeccionarlos y terminarlos en Bologna con el célebre maestro violinista Angelo Consolini, último sobreviviente del afamado cuarteto Bolognese. Su examen final en el Conservatorio le valió una alta nota de distinción, llamando mucho la atención de los examinadores por su temperamento y su técnica. Pasados algunos meses de este brillante examen, le correspondió cumplir su servicio militar y marchó al ejército, donde desempeñó el cargo de director de la orquesta de la Casa del Soldado de Bologna, obteniendo la honrosa distinción de que el cuerpo de ejército, a indicación de su Comandante, le otorgará una medalla especial y diploma por los servicios artísticos prestados durante su permanencia en el cuerpo y por la organización de diferentes conciertos de beneficencia. No obstante sus pocos años, —pues cuenta solamente 21 años de edad,—tiene ya en su abono satisfacciones y éxitos artísticos dignos de maestros de fama y lleva ya una larga actuación como primer violín bajo las más conocidas batutas de Italia.

Entre nosotros, el señor Ubaldo Grazioli ha sido recibido con verdadero entusiasmo en sus primeras audiciones y la admiración, muy merecida, que el público ha demostrado por él le aseguran en Chile y en la orquesta de la Sala Imperio una larga carrera de éxitos.

Sr. UBALDO GRAZIOLI

TEATRO LA COMEDIA
EMPRESA ERNESTO BOUQUET
Compañía Italiana de Operetas
BERTINI-GIOANA
Hoy Domingo 23 de Marzo. Hoy Vermouth, a las 6 en punto,
LA PRINCESA DE LAS CHARDAS
Noche, a las 9.15 Gran éxito,
LOS SALTIMBANQUIS
Martes: La Casa de las Tres Niñas.

COLISEO NACIONAL
COMPAÑIA DE OPERETAS RETES-JARQUE
Hoy—Domingo 23 de Marzo—Hoy
DOS GRANDES FUNCIONES
Matinée, 3.30:
"La Danza de las Libélulas"
Vermouth, 6.30. Gran éxito:
"LA MONTERIA"
Noche, 9.30. Suceso colosal:
"Los Mosqueteros".
Lujosas presentaciones.
Localidades en "LA HIGIENICA".
PLATEA: $ 3.00

Alhambra - EL SEGUNDO CINE DEL CENTRO
HOY TRES FUNCIONES
PRIMERA MATINEE DE LA NUEVA EPOCA DE ESTE CINE
GRAN PROGRAMA COMICO
Competencia de Gracia
HAROLD LLOYD
— EN —
"CUPIDO TUVO LA CULPA" Y "AQUI HUELE A CHAMUSQUINA"
LARRY SEMON
— EN —
"AGAPITO BOTONES"
JIMMY AUBREY
— EN —
"PERIQUETE EN APUROS"
... comedias en que los ASES DE LA GRACIA presentarán sus mejores trabajos.
A las 6.30 y 9.30:
"HOMBRES DE POCA FE"
la lujosa y emocionada comedia social del First National Circuit, que protagoniza la distinguida actriz americana KATHERINE Mac. DONALD.
MAÑANA
Estreno de la bellísima cinta de emoción, noble estudio de la vida de hogar:
Refugio de Corazones
Por CLAIRE ADAMS, ROBERTO Mc KEANS y CLARA Mc DOWELL
VIERNES
COMENZARA A PRESENTAR ESTE TEATRO EL EXITO DELIRANTE DEL CINE EPISODICO
Los Misterios de París
12 JORNADAS —:— 7 FUNCIONES

El estreno de "Los Mosqueteros", en el Coliseo

La función de anoche constituyó un éxito para la compañía Retes-Jarque.

La opereta "Los Mosqueteros", del maestro Louis Varney, de argumento eminentemente cómico, de trama interesantísima y de una música suave y armoniosa, agradó grandemente a la concurrencia, que aplaudió repetidas veces varias de las escenas sobresalientes de esta opereta francesa.

La presentación de la obra y la mise en scene, mereció un aplauso especial del público.

La versión que hicieron de la obra los elementos de Retes-Jarque, fué brillantísima, aportando cada uno de los intérpretes, a sus respectivos roles protagonistas, todo el talento y gracia de su temperamento de artista.

Hoy en matinée la compañía Retes-Jarque pone en escena "Las Libélulas", la interesante opereta de [illegible] subirá a escena la tan celebrada opereta del maestro Guerrero y que tan marcado éxito ha obtenido en nuestro público y que lleva por título "La Montería". En la función de la noche se repite la obra de grandioso éxito artístico de anoche "Los Mosqueteros", opereta francesa de gran comicidad.

TEATRO SANTIAGO
Empresa Ernesto Bouquet
Compañía de Dramas y Grandes Espectáculos
Hoy Domingo 23 de Marzo. Hoy Matinée, a las 3.15. Gran éxito,
DON JUAN TENORIO
Vermouth, a las 6.15. Estreno:
TE AMO, Y SERAS MIA
Noche, a las 9.15. Regia presentación.
DON JUAN TENORIO

ATENAS noble y viejo REY, abuelito de los teatros del barrio, presenta hoy cuatro soberanas funciones.
Especial 6 en punto y Noche 9 1/2, con buena orquesta estrena la joya francesa de Pathé París,
FRENTE AL VIENTO
creación del gran actor LEON MATHOT.
Matinée: Niños 0.50.
Programa cómico con HAROLD LLOYD,
AGAPITO
el Mono Martin y Jimmy Aubrey.
Selecta, a las 4. La vista extra de la Sala Imperio,
Nuestra Sra. de los Amores
creación de CLAUDINA MERELLE.
Mañana
El Rey de la Rapidez
por CHARLES HUTCHISON.

VICTORIA Hoy IMPERIAL
Matinée:
Programa cómico y dramático:
AQUI HUELE A CHAMUSQUINA
Y
LA DORADA LLAMA
Especial y Nocturna:
HOMBRES DE POCA FE
comedia social de lujo, por CATHERINE MAC DONALD.
Matinée doble:
EL REY DE LA RAPIDEZ
2.a función: y
LOS MISTERIOS DE PARIS
1.a función
Especial y Nocturna:
A GOLFE Y PORRAZO
estupendo estreno FOX por TOM MIX, y
EL ANILLO NUPCIAL
super estreno de lujo, por 14 estrellas con MARIA PREVOST.

Teatro FRANKLIN :: HOY ESPECIAL Y NOCHE
Iniciación de su gran Temporada de Otoño, con la más linda y emocionante de las películas,
El Jardín del Diablo
Historia extraída de la vida real, con los sacrificios, las miserias, las pasiones y los engaños que la realidad tiene.
La novela de un hombre pobre y rústico a quien un poderoso le deshonró su mujer, y que en el deseo de vengar su deshonra fué hasta el crimen.
Y la novela de una mujer casada que vendió su cuerpo a un ricacho, viejo y crápula, para obtener que su esposo no fuera despedido de su empleo.
Creación de la pareja de artistas. May Mac Avoy y Lionel Barrymore
ESPECIAL, 6.30. En doble programa con la función final de la serie, LAS GARRAS DEL AGUILA.
NOCHE, 9.30. Acompaña a "El Jardín del Diablo"
Herbert Rawlinson en EL PODER AJENO
MATINEE, A LAS 2.30. La preciosa producción cow-boy, "LOS DUEÑOS DE LA LLANURA", el inolvidable saltarín Richard Talmadge, en "EL CAZA NOTICIAS"; la 3.a función de la serie "LA GARRA DEL AGUILA" y la cómica "EL PEQUEÑO RISUEÑO".

TEATRO UNION CENTRAL — HOY DOMINGO
UNICA EXHIBICION EN
Matinée a las 3 — Vermouth 6,30 y Noche 9.30
Las Selvas del Brasil
MATINEE, $ 2 PLATEA — VERMOUTH Y NOCHE, $ 3

MINERVA
San Pablo esq. Chacabuco
HOY
MATINEE A LAS TRES
Triple colosal espectáculo, 4.a función de la serie
Las Garras del Aguila
Guapo a la fuerza
por RAIMOND HATTON, película de cow-boys desarrollada en el Far-West.
Y de final,
QUERIDA DE NADIE
por PIRULITA
ESPECIAL 6.30 Y NOCHE 9.30
Funciones de gran moda. Dos monumentales películas social y de aventuras.
Estreno de la comedia de modernísimo ambiente.
Peligrosa para los hombres por Vi la Dana
Y el emocionante drama de amor y aventuras,
LA TERCERA MUJER
por CARLILE BLACKWELL y LUISA LOVELY.

ESPECTACULOS
— DE —
Aurelio
Valenzuela
B. y Cía.

MARTES
SETIEMBRE Y BRASIL
Miércoles: ESMERALDA
Plateas numerada: $ 3

ROSARIO LA CORTIJERA

Argumento de Joaquín Dicenta con notas cómicas de Manuel Paso.—Música sincrónica con los bailes y fiestas.

La superproducción española de costo de medio millón de pesetas, por

La Argentinita

cinta desarrollada entre las bellezas de Sevilla.

MUNDIAL

P. ALMAGRO — TEL. INGLES 257 MATADERO

EL CINE de los GRANDES ESPECTACULOS

ESPECIAL A LAS 6.15
Y NOCHE A LAS 9.30

PRESENTA

2 MARAVILLAS 2

y el poema de amor y sacrificio que llega a lo más sublime y hace derramar lágrimas

JOCELYN

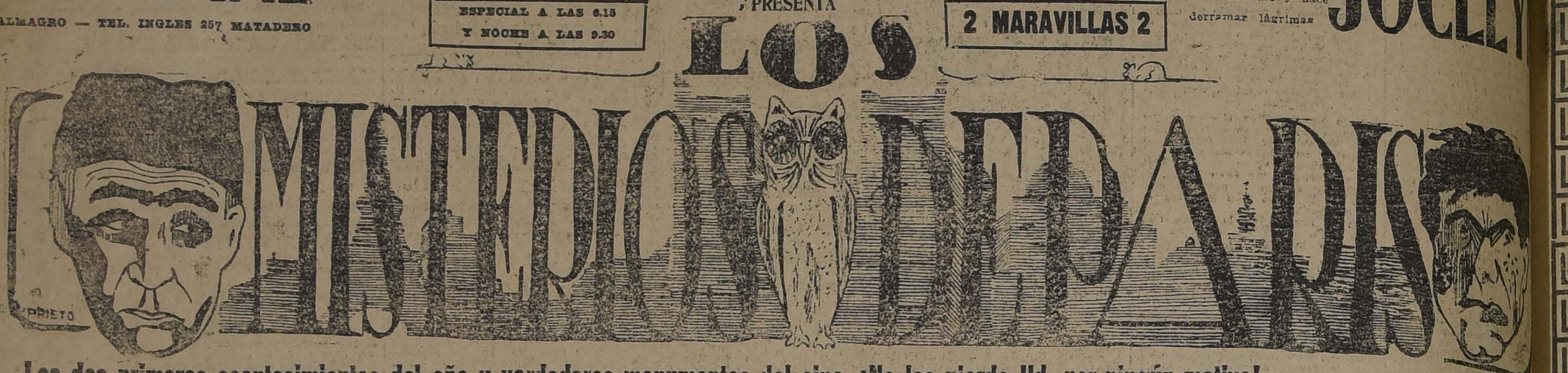

Los dos primeros acontecimientos del año y verdaderos monumentos del cine. ¡No los pierda Ud. por ningún motivo!

MATINEE a las 3: Charles Hutchison versus Perico Metralla en competencia con las dos formidables películas El Rey de la rapidez y El novio relámpago

NOTICIAS CINEMATOGRAFICAS

SPLENDID THEATRE

"Fascinalo, mujer. . .", por Bryant Washburn. — Hoy en la especial de gran moda a las 6.30 P. M. y en la segunda sección de la noche a las 10.30 P. M., se verificará el estreno de una graciosísima y fina comedia de la casa Paramount, obra de lujo y de absoluta moralidad, especialmente apropiada para la clientela de niñas de esta sala, se titula: "Fascinalo, mujer. . ."; y su argumento de alegre juventud y locuras de enamorados, refiere la historia de un muchacho, hijo de millonario que no piensa más que en buscar jóvenes bonitas, de quien enamorarse y sin preocuparse de trabajar ni de hacer nada serio en la vida, hasta que un día desesperado su padre, de no tenerlo nunca en casa y que siempre ande de fiestas y paseos, ofrece a su linda secretaria cinco mil dólares, si logra enamorarlo para así, siquiera tenerlo en la casa y hacerlo acudir a la oficina, y, en efecto, la treta da un resultado espléndido y tanto que los jóvenes se enamoran verdaderamente con la consiguiente desesperación del viejo, que siente humillada su prosapia, si su hijo se casa con una taquígrafa. . . pero los muchachos siguen amándose cada día más.. y. . .

Intérpretes: Bryant Washburn, actor que es uno de los mejores con que cuenta el cine americano para la comedia de salón, secundado por la encantadora y elegante Lois Wilson, actriz que luce elegantísimo toilettes.

En la matinée, a las 3 P. M., habrá triple programa, se estrena el hermoso drama de cow-boys, que es una parodia de "Los tres mosqueteros" de Dumas, desarrollados en el Far-West, y titulada: "Los tres mosqueteros de la sierra", por Buck Jonnes. Figura el hermoso drama de aventuras, titulado: "El tesoro del gran capitán", o "El último Bonaparte", obra cuyo argumento revive algunas de las escenas más interesantes de la gloriosa epopeya napoleónica y por último, la graciosísima comedia "Mono Morisqueta", dirigiendo un circo de monos, titulada: "Caída de las nubes".

En la selecta a las 5 y primera de la noche, a las 9.30 P. M., se exhibe el bellísimo romance pasional de la Metro Classics, "Así son las mujeres", por la linda y elegante actriz Jewell Carmen.

ESMERALDA Y BRASIL

En las funciones de vermouth y nocturna se exhibirá hoy una de las más valiosas producciones de la Casa Paramount: "Eugenia Grandet" o "El conquistador". Es una adaptación de la famosa novela de Honoré de Balzac, interpretada por Rodolfo de Valentino, y Alicia Terry. La dirección es de Rex Ingram, el mismo que dirigió "Los cuatro jinetes del Apocalipsis", y "El prisionero de Zenda".

La avaricia luchando contra el amor forma el conflicto dramático de esta obra.

Además de esta extraordinaria película se estrenarán el "Noticiero Universal 94", y "Haciendo riquezas", comedia por Neely Edwards.

En el Esmeralda la matinée empieza a las 3 en punto. Se dará un triple programa formado por la última función de la serie "Las garras del águila", por "La Cenicienta del circo", por Gladys Walton, y por la cómica "Haciendo riquezas", por Neely Edwards.

En el Esmeralda también habrá función selecta a las 4.30, en la cual se hará la última exhibición de "Jocelyn", el sublime poema de Lamartine. Es la única exhibición diurna que se hará de esta triunfal obra.

La matinée en el Brasil empieza a las 2.30. Está formada por la penúltima función de "Las garras del águila", por el drama de aventuras, "Amor de marino", y por la cómica "Mi compañero", por el Perro Pal.

IRIS

(Castro 130) Teléf. Inglés 2766

Hoy Matinée a las 2 1|2

La de **EL REY DE LA RAPIDEZ**, por CHARLES HUTCHISON.

Fin de **LAS GARRAS DEL AGUILA**, por Anna Little, Fred Thompson y U. Wilson y la cómica **A LA MAR EMBARCADOS.**

Especial 6.15. Nocturna 9.30

Estreno de lujo, especial para señoritas.

NO CIERRES LAS PUERTAS DE TU CORAZON

por Alice Calhoun.

IMPERIO

Ofrecerá hoy cuatro funciones de atracción y de arte. — Este cine central ha preparado para sus funciones de hoy, que son cuatro, programas especiales que serán la atracción espectacular del día y que se inician con una doble matinée en que el sensacionalismo de la aventura se mezcla y armoniza con el carácter social de una comedia de arte completo, correspondiente a las grandes ediciones extraordinarias de la Casa Fox que la Chilean Cinema Corporation nos dará a conocer en el presente año. Esta producción, que es la base del programa diurno, es la más reciente interpretación extraordinaria de Tom Mix. Su título es "A golpe y porrazo", y en las funciones de ayer en que fué estrenada reunió a un público numerosísimo y selecto. La matinée consulta también un espectáculo cómico de valía, que corre a cargo de Harold Lloyd, el aplaudido humorista se presenta esta vez en "La danza de los apaches", que interpreta junto Snub Harry Rollard y con Bebe Daniels. La sección selecta de las 4.30, ofrecerá hoy la exhibición de "Una trágica luna de miel", interpretación sobresaliente de Anita Stewart.

Quedan las funciones de tarde y noche, que son en esta sala las más favorecidas por el público por su carácter social y de lujo: en ellas, una bellísima e inspirada cinta que es producción extraordinaria de la editorial Star de Luxe, hará el cartel de estreno. Titúlase "Hombros de mujer", y es una elocuente muestra de lo que puede en nuestras actividades sociales, en el seno de la familia y en el honor mismo de los suyos, obrar ese noble espíritu de sacrificio y esa abnegación que la mujer intuitivamente posee. Los hombros de la mujer son los que abnegadamente se echan sobre sí las pesadas cargas, ajenos a todo egoísmo, nobles, altivos y generosos en bien de la estabilidad social. La interpretación da gran vida y humano carácter a una acción que pasa en el balneario de moda de Miami, en lujosas residencias de gente millonaria y en los ambientes más altos de la vida americana. La hacen artistas selectos como Irene Castle.

SETIEMBRE

Ultimas exhibiciones de "Jocelyn". —La bellísima película francesa de León Poirier, "Jocelyn", se repetirá en las funciones de vermouth y nocturna de hoy. El sublime poema de Lamartine ha constituído el mayor éxito de la temporada que se inicia. Este éxito habla muy en alto del buen gusto de nuestro público. "Jocelyn", es una obra que eleva el espíritu, que inyecta poesía en nuestras almas y rompe la monotonía de las películas americanas.

El acompañamiento musical de esta cinta se hará con orquesta aumentada.

Las localidades son numeradas tanto para la vermouth como para la nocturna, y las plateas valen tres pesos.

—En matinée, a las 2.30, se dará un triple programa formado por la última función de la serie "Las garras del águila", por el drama de aventuras "Los reyes del desierto", por Jack Hoxie, y por la cómica "Mi compañero", por el Perro Pal.

ELECTRA

"El anillo de matrimonio". —Producción moderna de la famosa manufactura americana Paramount Pictures es esta una de las mejores creaciones de Enid Bennett.

En la matinée anuncia un programa magnífico: "Un disparo en la obscuridad", "Regeneración", y la cómica de Harold Lloyd: "Vida y milagros".

ALHAMBRA Y VICTORIA

Las tres funciones de hoy. — En la matinée de hoy el Cine Alhambra presentará el programa cómico N.o 1, el cual consta de las comedias interpretadas por los reyes de la risa, Larry Semon Harold Lloyd, Jimmy Aubrey y Harry Pollard. El Victoria reprisará la cinta de aventuras por Dick Harton, titulada: "La dorada llama", además va "Aquí huele a chamusquina", y "Agapito Botones".

En las secciones de moda, darán a conocer el nuevo exponente del First National Circuit, titulado: "Hombre de poca fe", en cuyas escenas realiza una brillante creación la hermosa y seductora actriz Catalina Mac-Donald.

IMPERIAL

Las funciones de hoy. — En matinée va un programa doble, en primer término reprisará la segunda función de "El rey de la rapidez", la genial creación de Charles Hutchison. A continuación ofrecerá "Los misterios de París", la magna adaptación episódica de Pathé París, según la popular novela de Eugenio Sué.

En especial y nocturna, estrenará la primera producción Fox de 1924, titulada: "A golpe y porrazo", drama de aventuras del Far West, interpretado por el coloso actor Tom Mix. Además va "El anillo nupcial", producción extraordinaria de la Warner Bros, cuya interpretación corre a cargo de una verdadera constelación de astros.

IMPERIO

EL PRIMER CINE DE SANTIAGO
HOY: LAS CUATRO MEJORES FUNCIONES QUE USTED PUEDE VER

GRANDIOSA MATINEE DE DOBLE ESPECTACULO

TOM MIX — EL ASOMBRO DE LOS NIÑOS Y ADMIRACION DE LOS HOMBRES

reaparece en nuestra pantalla con la soberbia Super - FOX-1924, de aventuras y vida social:

"A GOLPE Y PORRAZO"
— Y —
HAROLD LLOYD

el genio de la risa, en su éxito único de ayer:
"LA DANZA DE DOS APACHES"
COMEDIA EN DOS ACTOS

SELECTA (4.30)
ANITA STEWART

la actriz - dama, en su creación de lujo para First National

Una trágica luna de miel

Especial 6.30 — FUNCIONES SOCIALES DE LUJO — Nocturna 9.40

STAR DE LUXE presenta a la más elegante de las actrices, el "árbiter elegantiarum" de las estrellas del cine, IRENE CASTLE, en

HOMBROS DE MUJER

una bellísima cinta social que prueba la trascendencia del rol femenino en la vida orgánica y moral de la familia.

MODAS — BALNEARIOS DE LUJO — REGIAS RESIDENCIAS

MAÑANA

EL SUCESO SENSACIONAL DE LA SEMANA:

Los Misterios de París

Estreno de la segunda función:

"LA GRANJA DE BOUQUEVAL" Y "LOS JUSTICIEROS"

MARTES: LA ATRACCION UNICA

La película maravillosa que ha arrancado a nuestros intelectuales los más calurosos elogios y al mundo entero ha asombrado con su arte excelso:

SODOMA Y GOMORRA

LA OCTAVA MARAVILLA

Advertimos al público que esta película, — verdadera obra de arte máximo, — no es ninguna "sonata primaveral, dulcísima y acaramelada", como las que estrena por ahí algún cinecito cursilón; y que sus intérpretes no son "gentiles ídolos", sino hombres y mujeres de verdad.

INDEPENDENCIA

Sus funciones de hoy. — En la matinée a las 3 P. M., se exhibe el drama de cow-boys y mexicanos desarrollado en la frontera con México, y cuyo argumento presenta algunas de las hazañas de los miembros de la famosa secta de los "Ku-Klux-Klan", titulado: "Jugándose las vidas", por James Warner y Ellonor Field, además va el grandioso drama de aventuras de extraordinaria emoción, "La ley de la bestia", por Noah Beery.

En las funciones de especial y nocturna hay programa doble, el bellísimo drama de amor y de carreras de caballos, titulado: "Llegando a la meta", por Douglas Mac- Lean y Beatriz Burnham y además la comedia de amor, "En cama y a dieta", por Wallace Reid, y Bebé Daniels.

UNION CENTRAL

Una visita a las selvas vírgenes del Brasil". — Esta sala del centro, exhibirá hoy en matinée, vermouth y noche, la interesante cinta cinematográfica, "Un viaje a las selvas del Brasil".

En esta cinta el espectador podrá apreciar el gran valor arquitectónico de la capital hermana, conociendo sus hermosos edificios, como ser palacio de Gobierno, Biblioteca y otras importantes construcciones modernas.

Además, el público se internará en compañía del General Rondon, por las selvas vírgenes del Brasil, al interior de Matto-Grosso, y podrá apreciar en toda su magnitud los feroces animales que la naturaleza esconde en ese lugar inhabitado por seres civilizados en los que se ve las más variadas clases de animales, desde el escarabajo venenoso, hasta la más temible fiera.

La película a que hacemos referencia es de una absoluta moralidad y sólo está basada en el interés de los expedicionarios en dar a conocer al mundo entero, las enormes riquezas que guardan celosamente los indios de esas regiones.

Las exhibiciones de esta cinta se harán en la matinée a las 3.30; en la vermouth a las 6.30 y en la noche a las 9.30.

NOVEDADES

"El anillo nupcial". — En la función de la matinée de hoy, estrena, la primera función de la serial "El rey de la rapidez", creación de Charles Hutchison. Además, se presenta Harold Lloyd en "Sorprendidos por la cámara" y Jimmy Aubrey (Agapito) en la comedia de risas, "Tontos y pompas de jabón".

Para las secciones de especial y noche se estrena la película extraordinaria producción de lujo de la manufactura, Warnes Bross, titulada: "El anillo nupcial".

IRIS

Matinée. — Hoy estrena este teatro en la matinée infantil a las 2 y media en punto, la primera función de "El rey de la rapidez", por Charles Hutchison, fin de "Las garras del águila", por Anna Little, Fred Thomson y Al Wilson, y la cómica "A la mar embarcados".

Especial y noche, estreno de la producción de gran lujo, especial para señoritas titulada: "No cierres las puertas de tu corazón", interpretación de la famosa y elegante Alice Calhoun.

DELICIAS

Ricotti y una película prohibida para menores y señoritas.—El parodista Riccotti es una de las buenas atracciones que se nos ha dado en estos días en el Delicias. Es un artista que interesa, que tiene buenas novedades, ameno y muy apropiado para una matinée.

El programa de hoy es bastante nuevo y muy interesante. Junto con Riccotti se presenta, en la misma sección, la cuarta función de "Las garras del águila", obra que ha tenido muy buena aceptación.

La especial nos presenta al simpático Perico Metralla, en su creación "El novio relámpago" y se llega después a la última jornada de "Las garras del águila".

La nocturna ofrece un estreno que no parece apropiado para señoritas y menores de edad y es ella "La casa de las mujeres de Brescia", obra que se estrenó con la misma [illegible].

ATENAS

Hoy cuatro funciones. — En matinée, este teatro estrenará el programa cómico N.o 2, que consta de las comedias tituladas: "Agapito presidiario", "Tontos y pompas de jabón", "Enemigas de los hombres" y "Sorprendidos por la cámara". La interpretación de esta cinta corre a cargo de Larry Semon, Jimmy Aubrey y Harold Lloyd. En la tarde selecta va "Nuestra Señora de los amores", obra de Pathé París, protagonizada por Claudia Merelle. En las secciones de moda, especial y nocturna, va un nuevo exponente de la cinematografía francesa, titulado: "Frente al viento", cuyo rol protagonista corre a cargo del gran actor León Mathot, creador del "Conde de Montecristo".

REPUBLICA

En matinée esta concurrida sala estrenará la cinta titulada: "Peligrosa para los hombres", una comedia social de gran ambiente. A continuación exhibirá el programa cómico de Larry Semon y Harold Lloyd. En las funciones de moda, especial y nocturna, presentará la producción de Pathe París, titulada: "El robo de lo más querido", vigoroso drama de alta trascendencia social interpretado por la encantadora actriz Bennise Legrey.

POLITEAMA

"La hija de la pantera negra". —La gran actriz pasional Florencia Reed, se presenta en su creación del rol de Faustina, la reina de París, en la obra maestra del poeta inglés Swinburne.

La Selecta se dá: "Llegando a la meta", producción paramount, comedia cómica que arranca carcajadas, creación de Douglas Mac Lean. En matinée, tercera función del serial: "La perla misteriosa". "Los tres mosqueteros de la Sierra", terminando con una cómica por Harold Lloyd.

EXCELSIOR

"La verdad acerca de las esposas". —Se anuncia para las funciones de tarde y noche de hoy, esta bella y delicada producción de arte. Protagonizan la obra Betty Blythe y Ana Luter.

La matinée se anuncia con programa triple: la primera y segunda función de la serie "Las garras del águila" y un divertido programa cómico por Harold Lloyd y Larry Semon.

FRANKLIN

"El jardín del diablo". — Hoy inicia este teatro su temporada de Otoño, con la más emocionante de las películas: "El jardín del diablo", creación de la pareja de artistas May Avoy y Lionel Barrymore.

Completa el doble programa de la especial, la función final de la serie "Las garras del águila", y la velada social de la noche se completa con "El poder ajeno", por Herbert Rawlinson.

La matinée de las 2.30 se compone de la 3.a función de la serie "Las garras del águila", la preciosa cinta cow-boy "Los dueños de la llanura", el reestreno de la recordada creación del sanario Richard Talmadge "El Caza Noticias", y la cómica final "El pequeño risueño".

DIECIOCHO

Para hoy presenta este teatro el estreno de "Así son las mujeres", obra perteneciente a la Metro Classic 1924, cuyo tema es de absoluta moralidad. Interpretación de Jewel Carmen.

La sección especial es de entradas numeradas y la nocturna es función de abono.

Para la matinée se ha seleccionado un variado programa infantil, compuesto de las cómicas Universales "Nada mejor" por Brownie; "La pequeña Hollwood" por Pirulito; y "La yegua Queene" por el perro Pel. Un dramita de cow-boys, de aventuras en el Fart West americano, titulado "La mano del culpable" por Roy Stewart.

Además, estreno de la comedia "Llegando a la meta" o "El lucero del alba", interpretación del gran actor Douglas Mac Lean.

ODEON

"La verdad acerca de las esposas". —En las funciones de especial y noche de hoy estrenará esta concurrida sala de cine un grandioso y emocionante fotodrama. Nos referimos a "La verdad acerca de las esposas".

Esta obra, quizá la más bella y humana de cuantas ha presentado el cine, será una de los más sinceros éxitos del año.

Para la función de matinée, que comienza a las 2.30 va un interesante programa triple: estreno de la cuarta función de la serial "Las perlas misteriosas", la linda cinta de cow-boys "Los tres mosqueteros de la Sierra" y la graciosa cómica "Un final desastroso".

MUNDIAL

"Los misterios de París" y "Jocelyn".—Dos maravillas anuncia hoy este concurrido teatro de la Plaza Almagro, para sus funciones de especial, a las 6.15 y noche, 9.30.

"Jocelyn" es el gran poema de A. de Lamartine, drama sublime en que el amor y el sacrificio rayan en lo divino.

"Los misterios de París" es la obra cumbre de Eugenio Sué.

Para la matinée anuncia el doble programa compuesto de la primera función de "El rey de la rapidez", por Charles Hutchison.

SELECTA

"La calle de los [illegible]" programa de hoy [illegible] ción especial [illegible] grande hombre de la [illegible] moderna, David [illegible] en referencia [illegible] ensueños", obra que [illegible] do en el centro [illegible] de los éxitos. Va [illegible] nocturna.

En la matinée, [illegible] "Las garras del águila" que tiene una [illegible] nuestras pantallas.

Va también [illegible] y una cómica, es [illegible] ma triple.

ALAMEDA

Cuatro películas.—[illegible] atracción principal [illegible] la, la que se presenta [illegible] y la nocturna y [illegible] anillo matrimonial [illegible] nett.

Va acompañada [illegible] nes con la cómica [illegible] por Billy Engers.

La matinée [illegible] guientes piezas: [illegible] rres del águila". [illegible] nan "Los tres mosque[illegible] rra" por Buck Jones.

AVENIDA [illegible]

La inauguración de [illegible] grama de hoy.—El [illegible] tiene las siguientes [illegible] matinée "Jugándose [illegible] nita la brava y [illegible] Sennett.

Como se ha dicho [illegible] de esta sala [illegible] pecialmente. La especial [illegible] turna se hacen [illegible] de Henry Walthal, [illegible] neparte".

COLON

Hoy va Pepe Vila [illegible] acontecimiento de [illegible] cia como espectáculo [illegible] actúa en él el actor [illegible] Chile, con todo [illegible] es Pepe Vila. Se [illegible] sala con una de [illegible] hace su más [illegible] lo es "El genio del [illegible]".

El programa [illegible] turna y especial, [illegible] en la noche un [illegible] ma de variedades [illegible] los artistas del [illegible].

Se da la película [illegible] mencionadas, "El [illegible] actriz más linda [illegible] Unidos como lo [illegible].

La matinée tiene [illegible] siguientes obras: [illegible] moro", la cuarta [illegible] garras del águila" [illegible] Sennett.

AVENIDA

"Jocelyn".—Cuatro [illegible] ciones ofrece hoy [illegible] sala; en matinée [illegible] relámpago". En la [illegible] sentan tres diver[illegible] del programa cómico [illegible] ladas "La [illegible] no de la boda" y [illegible].

En la especial y [illegible] nuevamente la [illegible] ción artística "Jocelyn" [illegible] quistado un triunfo [illegible]. En la interpretación [illegible] interviene el [illegible] Comedia Francesa [illegible] ller secundado por [illegible].

Catecismo, Nitro-[illegible]

Enseña cuán sencillo es recuperar la salud y conservarle en ataques fulminantes, apoplegía, asfixia, ahogamiento, etc.; adquirir inmunidad absoluta contra las infecciones de todo género y cuán fácil es burlar los flagelos babidos y por haber y el enjambre de microbios su mayor apogeo, sin necesidad de imponerse privaciones que tanto alboroto levantan y que, sin embargo, son tan inferiores a una sola idea del hombre.

PIDASE A

LUIS LOWE

CLARAS N.o 149 — CASILLA 832 — SANTIAGO

REGLAMENTO
— DE LA —
Ley de la Renta

Se encuentra en venta en esta [illegible] el Reglamento de la ley que todo [illegible] be conocer.

PRECIO DEL EJEMPLAR: $ [illegible]

A TODOS INTERESA

Tenemos a disposición de nuestros lectores [illegible] neral la colección completa de los juegos [illegible] Nación" los Domingos. Remítanos sesenta [illegible] indicándonos el que sea de su agrado y a vuelta [illegible] drá impreso en cartulina.

El Gran Acontecimiento del Año

La Inauguración de la CASA IBAÑEZ

PUENTE ESQUINA SANTO DOMINGO (EDIFICIO NUEVO)

EN EL DESEO DE DAR A CONOCER AL PUBLICO DE SANTIAGO Y EN ESPECIAL A LAS SEÑORAS, LA APERTURA DE ESTA CASA DE "NOVEDADES", HEMOS RESUELTO LIQUIDAR LA PRIMERA PARTIDA DE MERCADERIAS REZAGADAS EN ADUANA Y COMPRADAS DE VERDADERA OCASION:

LANAS

PAÑOS pura lana en 140 ctms., metro a $	11.00
GAMUZA Francesa, lo más fino, en 140 ctms., metro a $	15.80
GAMUZA Francesa, tipo grueso, en 130 ctms., metro a $	14.50
GABARDINAS réclame, en 130 ctms., metro a $	12.50
GABARDINAS saldo ocasión única, muy gruesa, metro a $	6.50
MARROKAIN pura lana, chinesco, mt. a $	15.80
MARROKAIN en pura lana, saldo 100 centímetros, metro a $	9.40
UN SALDO Villela pura lana, gruesa, metro a $	7.00

SEDAS

MARROKAIN pura seda, metro a $	22.50
MARROKAIN pura seda, fantasía, metro $	23.50
JERSEY importado, pura seda, metro a $	24.00
FOULARES fantasía seda pura, metro a $	18.50
PONGGEE (saldo,) metro $	7.50
Un lote Etamina de pura lana, metro a $	2.80
Un lote Etamina en dibujos Egipcios, mt. $	3.40
Un saldo franela moletón apañado, 1.a calidad, metro a $	3.00
Un saldo Franela chinesca, muy ancha, regalo, metro a $	2.40
Un saldo Villela especial ropa interior, muy fina, metro a $	2.95
Otro lote saldo especial único, metro a $	1.90

CREAS

Clase superior, ancho 160, metro a $	3.60
Clase extra, ancho 180, metro a $	5.20
Clase de ocasión, ancho 180, metro a $	6.50
Clase medio hilo, ancho 160, metro a $	7.50
Clase medio hilo, ancho 180, metro a $	8.80

COTIES Y COLCHAS

Listado, clase especial, metro $	4.80
Listado clase superior, metro a $	6.50
Adamascado, en 160. cmts, metro a $	7.50
Adamascado lo más fino, 160 ctms., mt. $	8.80
COLCHAS blancas, colegial $	15.80
COLCHAS piqué color, clase fina $	22.50

LIENZOS

MADAPOLAN fino, metro $	1.40
MADAPOLAN lavado, metro $	1.80
MADAPOLAN, extra, ropa interior, ancho 90 centímetros, pieza $ 75.50, metro $	2.00

LIENZO Caballo Alado legítimo, Mapocho e infinidad de clases de las mejores marcas a precios de Fábrica.

NUESTROS PRECIOS SON UNICOS EN SANTIAGO

NUESTRAS MERCADERIAS DE PRIMERA CALIDAD — NO OLVIDARSE DE NUESTRA DIRECCION

PUENTE ESQUINA SANTO DOMINGO (Edificio Nuevo)

PROVIDENCIA

"Su valor en sociedad". — Una joven de modesta situación será siempre un estorbo, una carga para su esposo, si éste pertenece a la alta sociedad, al mundo de los negocios. Tal es el tema del estreno de hoy, creación de la encantadora Katarine Mac Donald.

La Matinée es doble: tercera función de "Las garras del águila", y el drama de aventuras "El auto rojo", creación del simpático actor Herbert Rawlinson.

YUNGAY

"En tierra africana".—Matinée colosal triple: reprisse de la hermosa serial "El naipe de los tres corazones" por Perico Metralla; "Sherlock Holmes", "Cazador de lobos" y buenas cómicas.

Especial "En tierra africana", al estilo de "En las selvas del Brasil".

Nocturna, despedida de la Compañía Fco. Gonzálvez.

MINERVA

Matinée a las tres, compuesta de triple programa. Cuarta función de la serie "Las garras del águila".

El estreno de aventuras por el cow-boy Raymond Hatton "Guapo a la fuerza" y la cómica "Querida de nadie" por Pirulita.

En especial y noche, doble programa de aventuras y social. Estreno de la comedia "Peligrosa para los hombres" por Viola Dana y Milton Sills.

Completa este programa el drama de aventuras y de amor "La 3.a mujer" interpretado por Carl Blackwell y le secunda Gloria Hope y Luisa Lovely.

BAILES EN EL SANTA LUCIA.—Creciente interés ha despertado la nueva temporada de bailes iniciada en la terraza del Cerro Santa Lucía.

Hoy, continuando el programa anunciado, habrá gran baile a las 6 de la tarde.

La parte musical estará a cargo de las bandas de Cazadores y Maturana, innovación que ha sido muy bien recibida de parte del numeroso público asistente.

PROXIMOS ESTRENOS

Los Artistas Unidos presentan en el Splendid Theatre a Mary Pickford — Los Artistas Unidos han venido presentando a la sociedad de Santiago una serie de películas que son verdaderas revelaciones artísticas dentro del ambiente cinegráfico moderno. Las últimas obras han producido mucho entusiasmo dentro del público, por tratarse de trabajos que responden a una seria crítica y también al gusto moderno del público. Los nombres de los artistas más notables han aparecido en sus programas, y por nueva vez vamos a tener en nuestra pantalla a la mujer más interesante del cine moderno, como lo es Mary Pickford, la artista única en su género que ha llegado a la gloria más clara de cuantas pueden ambicionarse en la vida.

La Pickford es la única artista que ha logrado dar a los públicos una sensación legítima de lo que es el buen gusto en el cine, de lo que es la verdadera creación de tipos psicológicos, de lo que es una figura que tenga vida propia y sea de carne y hueso en la pantalla.

En la obra última, en la que se revela en su más genial expresión, vemos los detalles más gratos y valiosos que haya hecho últimamente: esta película es "El pequeño lord Fauntleroy", creación de la novela del mismo nombre que acaba de aparecer en Inglaterra y los Estados Unidos y que es el más reciente éxito literario.

Esta película será conocida en Chile muy pronto. El Splendid Theatre ha celebrado contratos, como ya se sabe, con los Artistas Unidos, a fin de presentar al público todo el material.

Se estrenará en breve.

El Martes se estrenará en los teatros Setiembre y Brasil: "Rosario la cortijera". — Más de cien copias de "Rosario la cortijera" lleva vendidas la Sociedad Film Española en los países de habla castellana. Para Estados Unidos vendió un negativo con derecho de reproducción y se calcula que no menos de 300 ediciones circulan actualmente por el territorio de la Unión.

Esto da una idea del éxito verdadero obtenido por la primera superproducción española. Hasta ahora las vistas hispanas habían sido meros ensayos, buenos para dar golpes de boletería, pero que desalentaban a los amigos del arte español que iban a verlas.

En cambio, "Rosario la cortijera" puede parangonarse con la más ponderada vista norteamericana. Su perfección fué conseguida gracias a un desembolso de medio millón de pesetas. Se encargó la confección del argumento a Joaquín Dicenta y Manuel Paso; La Argentinita, Elisa Ruiz, Paco Varela y otros famosos artistas españoles fueron encargados de la interpretación; se contrató un gran director y un operador fotógrafo de primer orden; teatros de pose y laboratorios tan bien instalados como los de la Casa Gaumont fueron construídos en Madrid, y se aprovecharon todas las bellezas y costumbres pintorescas de Sevilla como escenarios y ambiente de la obra.

Toda la cinta es acompañada con música española especialmente adaptada. Los bailes de La Argentinita resultan electrizantes en esta forma.

Como lo hemos estado publicando, la presentación en Santiago de esta obra ha sido conseguida por la sociedad Aurelio Valenzuela B. y Cía., la cual hará el estreno el Martes en los teatros Setiembre y Brasil y el Miércoles en el Esmeralda. Las localidades están en venta desde luego.

"El hombre que asesinó" estrenará el Splendid el Martes.—Un acontecimiento que seguramente será el más grande de los sucesos a verificarse en el presente mes en nuestros cines, promete constituir el estreno de la gran producción cinematográfica que ofrecerá el Splendid en sus funciones del Martes de la próxima semana. Trátase de una de las obras más bellas de la literatura francesa, la inmortal novela de Claude Farrere y Pierre Frondaie, titulada "El hombre que asesinó", leída por todo el mundo y cuyo argumento intensamente pasional justifica el derecho al amor, aunque su conquista haya sido hecha a fuerza de sacrificio, de abnegación y de sangre.

A tan interesante argumento débese agregar una producción suntuosa. En Constantinopla, la Reina del Bósforo, se desarrolla la acción de la obra, ofreciendo vistas artísticas de dicha ciudad y los interiores regios y de estilo oriental de sus harems y viviendas de los europeos que allí residen, visiones de las noches de dicha ciudad, de las tranquilas aguas del mar de Mármara bañadas por la luz de la luna; y por último, una visión maravillosa que ha sido intercalada en esta cinta y que sirve de prólogo a su argumento; es algo así como la visión de La Cenicienta en "El fruto prohibido" y que se titula "La princesa del dólar", un poema de tanto sabor romántico como Julieta y Romeo y desarrollado con esplendor maravilloso en la época medioeval.

Mae Murray, rea el rol de protagonista, haciendo de él su mejor creación artística.

David Powell secunda a Mae Murray en la interpretación de esta obra admirable desde todo punto de vista y destinada a un suceso clamoroso.

LOS PROGRAMAS DE HOY

IMPERIO. — Matinée. — "A golpe y porrazo" y "La danza de dos apaches". Especial y nocturna: "Hombres de mujer".

ALHAMBRA. — Matinée. — Programa cómico N.o 1, especial y noche: "Hombres de poca fe".

VICTORIA. — Matinée. — "La dorada llama" y cómicas. Especial y noche: "Hombre de poca fe".

IMPERIAL. — Matinée: "Rey de la rapidez", 1.a, y "Los misterios de París", 1.a Especial y noche, "A golpe y porrazo" y "El anillo nupcial".

ATENAS — Matinée. — Programa cómico N.o 2. Selecta: "Nuestra señora de los amores". Especial y noche: "Frente al viento".

REPUBLICA. — Matinée. — "Peligrosa para los hombres" y Programa cómico N.o 1. Especial y noche. — "El robo de lo más querido".

ESMERALDA. — Matiné, a las 2 fin de "Las garras del águila"; "La Cenicienta del circo", por Glady Walton; y "Conquistando riqueza", por Neely Edwards. Selecta, a la 4.30: "Jocelyn". Vermouth y noche: "Poder conquistador", por Rodolfo Valentino"; "Noticiero 94" y "Haciendo riqueza".

BRASIL. — Matinée, a las 2.30. penúltima función de "Las garras del águila", "Amor de marido" y "Mi compañero". Vermouth y noche: "Eugenia Grandet", por Rodolfo Valentino; "Noticiaro 94" y "Conquistando riqueza".

SETIEMBRE. — Matinée, a las 2.30: fin de "Las barras del águila"; "Los reyes del desierto", por Jack Hoxie" y "Mi compañero", por Perro Pal. Vermouth y noche: "Jocelyn", de Lamartine.

MINERVA. — Matinée: cuarta función de la serie "Las garras del águila"; "Guapo a la fuerza" y "Querida de nadie". Especial y noche: "Peligrosa para los hombres", por Viola Dana, y "La tercera mujer", por Luisa Novell.

Matinée "Las perlas misteriosas", "Los tres mosqueteros" y "Un final desastroso".

HIPPODROME. — Matinée, a las 3 P. M., segunda función de "Las garras del águila", "La despreciada", por Gladys Walton y "La madrina", cómica. Especial, a las 6.30, cuarta función de "Las garras del águila". Noche, a las 9.30 "El bígamo", por Ivy Duke.

ELECTRA. — Especial y noche: "El anillo matrimonial". Matinée: "Un disparo en la obscuridad", "Regeneración", "Vida y milagros de Harold Lloyd".

EXCELSIOR. — Matinée triple: primera y segunda funciones de "Las garras del águila" y programa cómico". Especial y noche: "La verdad acerca de las esposas", por Betty Blythe.

PROVIDENCIA. — Matinée doble: tercera función de "Las garras del águila" y "El auto rojo", por Herbert Rawlinson. Especial y noche: "Su valor en sociedad", por Katarine Mac-Donald.

YUNGAY. — Matinée: la serial "El naipe de los tres corazones", episodios 1-2-3, por Perico Metralla, Sherlock Holmes; "Cazador de lobos" y cómica. Especial: "En tierra africana", inspiración de Julio Verne. Nocturna: despedida de la compañía Fco. Gonzálvez.

AVENIDA.— Matinée: Perico Metralla en "El novio relámpago". Selecta: programa cómico Universal. Especial y noche: "Jocelyn", de La martine.

DELICIAS. — Matinée: Riccotti y la cuarta función de "Las garras del águila". Especial y noche: "El novio relámpago", por el simpático Perico Metralla.

SELECTA. — Matinée: primera función de "Las garras del águila". Especial y noche: "La calle de los ensueños".

ALAMEDA. — Matinée: final de "Las garras del águila" y "Los 3 mosqueteros de la sierra". Especial y noche: "El anillo matrimonial", por Enid Bennett.

AVENIDA MATTA. — Matinée: "Jugándose la vida", "Juanita la brava" y varios cómicas Mack Sennett. Especial y noche: "El último Bonaparte", por Henry Walthall.

COLON. — Matinée: "En la tierra del moro". Especial y noche Pepe Vila y la hermosa cinta "El bígamo".

MUNDIAL. — Matinée: primera función de "El rey de la rapidez" y "El novio relámpago". Especial y noche: "Los misterios de París" y "Jocelyn".

ODEON. — Especial y noche "La verdad acerca de las esposas".

ORIENTE.—Matinée doble: "Maciste contra la muerte", primera y segunda funciones, y cómicas. Especial y noche: "Almas en tortura".

POLITEAMA. — Matinée: "Los 3 mosqueteros de la sierra"; "La perla misteriosa", 7-8-9; Harold Lloyd. Selecta: "Llegando a la meta". Especial y noche: "La hija de la pantera negra".

—Armando Segovia, del Pablo

NOVEDADES. — Matinée: "El rey de la rapidez", primera función y programa cómico". Especial y noche: "El anillo nupcial".

IRIS. — Matinée: primera función de "El rey de la rapidez", por Charles Hutchison; fin de "Las garras del águila", por Anna Little, Fred Thompson y Al Wilson y la cómica "A la mar embarcados". Especial y noche: "No cierres las puertas de tu corazón" por Alice Calhoun.

SPLENDID. — Matinée, a las 3 P. M.: "Los mosqueteros de la sierra", por Buck Jones"; "El último Bonaparte", por Henry B. Walthell, y "Caída de las nubes", por Jewell Carmen. Funciones de moda, a las 6.30 y 10.30: estreno "Fascinalo, mujer...", por Bryant Washburn y Lois Wilson.

INDEPENDENCIA. — Matinée: a las 3 P. M.: "Jugándose la vida", por James Warner; "La ley de la bestia", por Noah Beery. Especial y noche: "En cama y a dieta", por Wallace Reid y Bebé Daniels, y "Llegando a la meta", por Douglas Mac-Lean y Beatriz Burnham.

SETIEMBRE — VERMOUTH Y NOCHE — HOY — AVENIDA — VERMOUTH Y NOCHE

ESMERALDA: SELECTA A LAS 4 1|2

Matinée: Setiembre

FIN DE LA SERIE

Las Garras del Aguila

"Los Reyes del Desierto"

JOCELYN

Matinée: Avenida

El novio relámpago

por PERICO METRALLA

SELECTA, A LAS 4 1|2:

"La mano culpable"

NADA MEJOR: "PADRINO DE BODA"

ESMERALDA Y BRASIL

HOY — Vermouth y Noche — Platea: $ 2

EUGENIA GRANDET

o "EL PODER CONQUISTADOR"

La super Paramount según la novela de Balzac por

RODOLFO VALENTINO Y ALICIA TERRY

Además: "Noticiario 94" y "Conquistando riquezas"

MATINEE:

Las Garras del Aguila

Y OTRAS ATRACCIONES

Selecta a las 4 1|2, Esmeralda: "JOCELYN"

ESPECIAL 6.30 Y NOCHE 9.30.— FUNCIONES DE MODA

EL ROBO de lo más QUERIDO

Alta comedia Pathé París, adaptación de la novela, creación de la belleza parisina

DENISE LEGREY

REPUBLICA — TEATROS — ALAMEDA

MATINEE A LAS 2 1|2, RISA A CHORROS

VIOLA DANA

En la comedia de gran risa

PELIGROSA PARA LOS HOMBRES

Y campeonato de competencia entre

HAROLD LLOYD y LARRY SEMON

MATINEE A LAS 2. FUNCION DOBLE

LAS GARRAS DEL AGUILA. Fin, y

ROJO Y NEGRO

Novela policial por el nuevo Sherlock Holmes, SERGIO DORI

ESPECIAL 6.30 Y NOCHE 9.30. 2 ESTRENOS, 2

EL ANILLO DEL MATRIMONIO

Poema pasional de gran lujo por la linda y elegante

ENID BENNETT

Y la comedia de gran risa

UN DETECTIVE, por EL POSTE TELEFONICO

BILLY ENGEL

I N F O R M A C I O N E S   C A B L E G R A F I C A S

Después de 8 años sufre Capablanca una derrota

EL MAESTRO ABANDONA LA PARTIDA, RECONOCIENDO LA VICTORIA DE RETI, DESPUES DE TREINTA JUGADAS

LAS PARTIDAS DE AYER EN EL TORNEO INTERNACIONAL DE NUEVA YORK

NUEVA YORK, 22.—Hoy Sábado se jugarán las siguientes partidas en el torneo internacional de ajedrez que se verifica en esta ciudad:
Capablanca versus Reti.
Maroczy versus Bogoljubow.
Doctor Lasker versus Tartakower.
Edward Lasker versus Janowski.
Marshall versus Yates.
Alekhine descansa.—(U. P.)

NUEVA YORK 22. — Cuando Capablanca abandonó el juego frente a Reti, quedó con dos puntos a favor y tres en contra.

Esto es casi increíble por cuanto han transcurrido ocho años desde el último match o partida de torneo en que fué vencido y nadie puede pensar que ha jugado con indiferencia en esta ocasión.

Mientras que algunas personas atribuyen el resultado de hoy al hecho de que ha perdido práctica, ya que no juega desde que ganó el torneo de Londres, hace dos años, otros dicen que la reciente pérdida de su padre, unida a los cuidados que hubo de prestar a su familia, cuando salió de La Habana, y al resfrío que contrajo a su llegada a ésta, son las causas de su estado. Sin embargo, se espera aún que se portará mejor en las próximas partidas y se cree que puede terminar clasificándose uno de los primeros. — (U. P.)

NUEVA YORK 22. — Mirando los tableros, a las 4 P. M. se veía evidentemente que los jugadores habían adoptado procedimientos más bien poco comunes, desarrollando sus juegos en forma muy diferente de la acostumbrada.

Trataban, probablemente, de elaborar nuevas combinaciones en orden a desconcertar sus adversarios respectivos.

Será preciso esperar que las partidas estén más adelantadas para ver el resultado de esas maniobras; sin embargo, se decía ya que Marshall estaba en mala situación frente a Yates, pero era imposible pronosticar si lograría salir del pantano en que se encontraba. — (U. P.)

NUEVA YORK 22 (Flash Bulletin). —Marshall y Yates acordaron declarar su juego tablas después de 40 movimientos. — (U. P.)

NUEVA YORK 22 (Flash Bulletin). —Janowski venció a Edward Lasker después de 62 jugadas. — (U. P.)

NUEVA YORK, 22.—(Flash bulletin), el doctor Lasker y Tartakower, acordaron declarar tablas su juego después de 26 movimientos. —(U. P.)

NUEVA YORK, 22.—Bogoljubow venció a Maroczy después de 27 jugadas.—(U. P.)

NUEVA YORK, 22. — (Flas Bulletin). — Reti venció a Capablanca en 32 jugadas.— (U. P.).

	RETI Blancas	CAPABLANCA Negras
1	C 3 A R	C 3 A R
2	P 4 A D	P 3 C R
3	P 4 C D	A 2 C
4	A 2 C	O — O
5	P 3 C R	P 3 C D
6	A 2 C	A 2 C
7	O — O	P 3 D
8	P 3 D	C D 2 D
9	C R 2 D	P 4 R
10	D 2 A	T 1 R
11	T R 1 D	P 4 T D
12	P 3 T D	P 3 T R
13	C 1 A	P 4 A D
14	P 5 C	C 1 A
15	P 3 R	D 2 A
16	P 4 D	A 5 R
17	D 3 A	P R x P
18	P x P	C x 2 D
19	D 2 D	P x P
20	A x P	D x P
21	A x A	R x A
22	D 2 C	R 1 C
23	T x P	D 4 A
24	T D 1 D	T 2 T
25	C 3 R	D 4 T
26	C 5 D	A x A
27	R x A	D 4 R
28	C 4 C	D 4 A D
29	C 6 A	T 3 A
30	C 3 A	C 4 R
31	T D 5 D	abandona

DESARROLLO DE LA PARTIDA ENTRE RETI Y CAPABLANCA.—ESTADO DEL TABLERO CUANDO CAPABLANCA ABANDONO LA PARTIDA.

TD CD AD D R AR CR TR

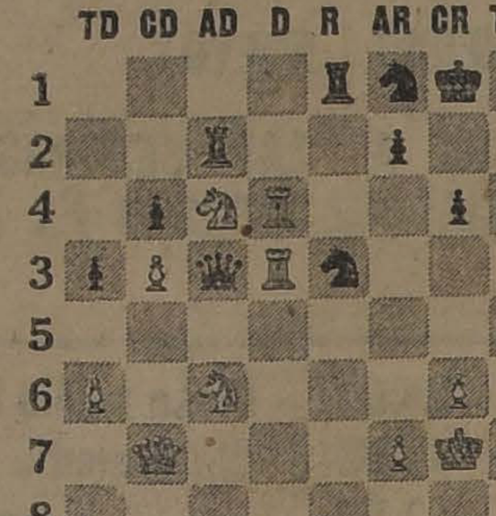

TD CD AD D R AR CR TR

NUEVA YORK 22. — El tablero en que se medían Capablanca y Reti fué hoy el que concentró la atención de los asistentes.

Las 16 primeras jugadas transcurrieron sin que desapareciera una sola pieza del tablero y solamente en la jugada 18 Capablanca comenzó a despejar el campo, tomando un peón de su adversario.

Cuando llegó la hora de suspender el juego para ir a comer, Capablanca preguntó a su adversario si había preparado la combinación mediante la cual había inmovilizado a la reina. "Si habéis logrado, mediante una combinación, encerrar a mi reina, renunciaré inmediatamente el juego". Reti le contestó que, en realidad, era este el resultado de una combinación, oído lo cual por el maestro, éste abandonó el juego.

En un momento, Reti estuvo en situación difícil, pero luego se repuso y recuperó posición. —(U. P.)

El atentado de Queenstown

El Gobierno del Estado Libre de Irlanda ofrece 20,000 libras esterlinas a quien descubra los culpables.

Comunicación de Coolidge a Mac Donald

DUBLIN 22. — Mr. Cosgrave ha enviado el siguiente cablegrama al Premier de Gran Bretaña, Mr. Mac Donald:

"He tenido conocimiento de que anoche tropas británicas fueron atacados por unos desconocidos de Corck. Me apresuro a declararlo que este cobarde atentado me ha causado el mismo horror que a todo el pueblo de Irlanda".

"Si los enmascarados criminales usaban el uniforme de los oficiales del Estado Libre u otro, será fácil determinarlos, y no habrá esfuerzo que se deje de hacer para traerlos a esta ciudad y juzgarlos con la severidad que corresponda".

"En cuanto a las víctimas, cuentan con todas las simpatías de mi pueblo y mi Gobierno tratará de recoger todos los informes correspondientes para apresurar la sustanciación del sumario respectivo". —(U. P.)

El número de tiendas

DUBLIN 22. — Se sabe que alcanzan a ventinueve los soldados heridos, incluyendo a dos mujeres las que tienen heridas leves. Cuatro de aquellos están gravemente heridos y no se espera que se logre restablecerlos. — (U. P.)

Una declaración del General Tobin

DUBLIN, 22.—El General Tobin ha declarado: "Rechazo toda responsabilidad por los cobardes atentados de Queenstown".—(U. P.)

Continúa la investigación para descubrir los culpables

DUBLIN, 22.—Continúa implacable la investigación destinada a descubrir los culpables del atentado de Queenstown, tanto en dicha ciudad como en Cork.

Hasta ahora no ha habido detenciones. Los partidarios del Estado Libre han declarado en Cork, que los atacantes eran, indudablemente, irregulares vestidos con uniformes del ejército del Estado Libre. — (U. P.)

Persecución de los asaltantes

QUEENSTOWN 22. — Los soldados, a raíz del ataque de que fueron víctimas al desembarcar, por los oficiales irlandeses, rápidamente salieron en automóvil en persecución de los malhechores. — (U. P.)

DIEZ MIL LIBRAS DE PREMIO

A QUIEN DESCUBRA A LOS CULPABLES

LONDRES, 22.—El corresponsal de "The Central News Agency" en Dublin, ha dado la noticia que posteriormente ha sido confirmada, de que el Gobierno de Dublin ofrece 10 mil libras esterlinas de premio a la persona que suministre datos que permitan descubrir y castigar a los culpables del crimen de Queenstown.—(U. P.)

El estado de los heridos

DUBLIN, 22.—Comunican de Queenstown que varios de los heridos han tenido que ser amputados. — (U. P.)

Fallece uno de los heridos

DUBLIN 22. — Informan de Corck que otro de los soldados heridos ha sucumbido. — (U. P.)

La nación apoyará al Gobierno en las medidas que adopte

DUBLIN, 22.—"Freeman Journal" dice que el diabólico ultraje de Queenstown desalienta a toda la nación que apoyará al Ministerio, sean cuales fueren las enérgicas medidas que adopte.—(U. P.)

Las autoridades conocen la identidad de cuatro de los asaltantes

DUBLIN 22.—Las autoridades conocen la identidad de cuatro de los individuos que hicieron fuego sobre los soldados ingleses.

Mientras tanto las investigaciones continúan por doquier y se tienen esperanzas de encontrar a los culpables.

May Mac Swiney y varios oficiales que recientemente se amotinaron en el ejército del Estado Libre, han declarado que no simpatizan con los autores del atentado. — (U. P.)

FRANCIA

FALLECE EL GENERAL NIVELLE

PARIS, 22. — Falleció el general Nivelle, héroe de Ver-

dun, donde participó en diversas batallas contra los ejércitos comandados por el Kromprinz. —(U. P.).

Actividades de los expertos

PARIS, 22.—El sub-comité presidido por Mr. Mc Kenna ha terminado ya su informe referente al monto del capital alemán en el extranjero.

Mr. Mc Kenna se dirigirá mañana a Londres y no regresará hasta que la sub-comisión que preside Mr. Dawes haya terminado su labor. Entonces, el sub-comité que preside Mr. Mc Kenna celebrará su reunión final, emitiendo su informe respectivo.—(U. P.)

Las próximas negociaciones con Gran Bretaña

PARIS, 22.—El corresponsal de "Le Petit Journal", quien fué el primero en anunciar en Febrero el cambio de cartas entre Mr. Mac Donald y el Premier M. Poincaré, comentando una información que ha circulado, respecto de un nuevo intercambio de cartas de dichas personalidades, dice que la noticia es prematura, pero no infundada.

Agrega que Francia no esperará el informe de los expertos para convenir con Inglaterra, y con seguridad respecto de las reparaciones.—(U. P.)

EL SENADO VUELVE A APROBAR LOS PROYECTOS FINANCIEROS

PARIS 22. — El Senado, por 151 votos contra 12, volvió a adoptar los proyectos financieros, después que la Cámara de Diputados les hubo introducido algunas modificaciones. — (U. P.)

El General Nivelle estuvo enfermo solamente tres días

PARIS 22 — El general Nivelle falleció inesperadamente pues estuvo enfermo solamente tres días ya que el Miércoles únicamente guardó cama, como consecuencia de la grippe.

Se desarrolló una congestión; la agonía comenzó a las 2 de la tarde y falleció a las 4.30 P. M.

La noticia causó sorpresa, pues no se sabía que estaba enfermo y era querido y respetado en todo el país. Se retiró del ejército en Octubre del año 1921. — (U. P.)

RUSIA

Tikhon en libertad

MOSCU, 24 —Tikhon, al ser informado de que se le ponía en libertad, declaró que estaba profundamente agradecido del comité ejecutivo pan-ruso y agregó: "El Gobierno puede estar seguro de que seré el más leal en dar cumplimiento estricto a sus decretos".—(U. P.)

Atentado contra un tren

MOSCU, 22.—Unos desconocidos obstruyeron la vía férrea cerca de Tashkent, provocando una catástrofe ferroviaria en [illegible] personas y otras 16 resultaron heridas.—(U. P.)

PERSIA

La agitación republicana

TEHERAN, 22.—Continúa la incertidumbre respecto de los resultados que tendrá la actual agitación republicana, a causa de la oposición de los comerciantes y de ciertos políticos que insisten en que se haga cualquier cambio; [illegible] dentro de la disposiciones constitucionales, y sin violencias.—(U. P.)

LA HUELGA DE LOS TRANVIARIOS EN LONDRES

Se rumorea que los maquinistas del ferrocarril subterráneo se plegarán al movimiento. — Se inicia una investigación de la Corte.

LONDRES, 22.—La capital ha amanecido virtualmente sin tranvías ni autobuses.

Circula el rumor de que los maquinistas del ferrocarril subterráneo tendrían la intención de declarar el paro como manifestación de simpatía a los huelguistas, con lo cual la metrópoli quedaría sin trasportes.

Millones de personas, en la mañana de hoy, congestionaron el servicio del ferrocarril subterráneo, al dirigirse a su trabajo.

En las primeras horas de la mañana circularon unos pocos tranvías.—(U. P.)

LONDRES, 22.—Una doble columna de personas, colocadas por 8 de frente y que se extendía sobre 800 yardas, esperaba en las estaciones ferroviarias de Balham y Claphan cuando pasaron los trenes que se dirigían a la ciudad, completamente ocupados.—(U. P.)

LONDRES, 22.—Se inició la investigación de la Corte respecto de la huelga.

Mr. Bevan, defendiendo a los huelguistas, declaró que su paro obedecía al deseo de obtener un aumento de ocho chelines semanales en sus salarios.—(U. P.)

LONDRES, 22.—La Corte encargada de la investigación referente a la huelga sesionó durante todo el día y quebrantó todos los precedentes cuando, al suspender la sesión, acordó volver a reunirse mañana con el objeto de apresurar su veredicto.

Mientras tanto, el Gobierno no interviene en la huelga.—(U. P.)

Proteja sus cheques contra adulteraciones.

LAS

"NEW-ERA"

Son Maquinitas muy sencillas y que protegen de una manera eficaz contra posibles adulteraciones.

Su precio es tan módico: $ 125 M.|C.

Que no debe ser un motivo para que un comerciante no la compre.

DEPARTAMENTO REMINGTON

Morrison & Co.

GRAN BRETAÑA

Visita a los establecimientos aéreos franceses

LONDRES, 22.—El Estado Mayor real de las fuerzas aéreas, visitará el seis de Abril los establecimientos aeronáuticos franceses, invitados especialmente por el Gobierno de Francia.—(U. P.)

No se podía exportar un libro de Mac Donald a la India

LONDRES, 22.—Según lo anuncia un corresponsal, el Gobierno de la India acaba, ahora solamente, de levantar el entredicho en que se encontraba un libro del premier Mr. Mac Donald, titulado "El despertar de la India", cuya importación a la India era, hasta la fecha, prohibida. —(U. P.)

Banquete en honor de Mr. Kellogg

EN EL CLUB DE LA PRENSA

LONDRES, 22.—En el banquete ofrecido en el Club de la Prensa en honor de Mr. Kellogg se dió lectura al siguiente mensaje del premier Mr. Ramsay Mac Donald:

"Tengo cada vez más la impresión de que es de absoluta necesidad crear las más cordiales relaciones, no solamente de carácter negativo, sino también positivo, entre América y nosotros".

Se leyó también el siguiente cablegrama enviado por el Presidente Coolidge: "Creo que relaciones cada vez más estrechas, cordiales y comprensivas entre los periodistas de ambos países constituirán indudablemente una de las más potente seguridades de paz y rehabilitación mundiales".—(U. P.)

HUNGRIA

La reorganización financiera

BUDAPEST, 22. —El Comité de la Liga de las Naciones terminó la tarea referente al empréstito de diez millones de libras que se concederá a Hungría, con el objeto de que pueda reorganizar sus finanzas.

Los miembros del Comité se ausentarán hoy. El Gobierno de Hungría tiene el propósito de obtener poderes especiales por el término de dos años y medio, o sean, cinco presupuestos semestrales, los cuales desea controlar, por condición expresa, para la concesión del empréstito. También proyecta reducir los gastos de la administración para balancear los presupuestos. Los de 1926 alcanzan alrededor de dieciséis millones doscientos cincuenta mil libras.— (U. P.)

ALEMANIA

Un desmentido del Gobierno

BERLIN 22. — El Gobierno alemán desmiente la noticia procedente de París, según la cual Francia habría hecho gestiones para canjear el capitán d'Armont, convicto de espionaje, por los detenidos del Ruhr. — (U. P.)

En prevención de desórdenes en Munich y Hamburgo

MUNICH, 22. - La policía ha reforzado sus guardias a causa de las demostraciones hostiles que se hicieron ayer..— (U. P.)

HAMBURGO, 22. — La policía ha tomado toda clase de precauciones a causa de las demostraciones de los huelguistas contra la policía. — (U. P.)

Los resultados de la visita del Canciller a Viena

BERLIN 22.— Se anuncia semi-oficialmente que la visita del Canciller a Viena ha tenido como consecuencia un completo acuerdo sobre los problemas políticos y económicos que se discutieron. — (U. P.)

El Premier bávaro ataca al Gobierno central

MUNICH 22. — El premier bávaro, en un discurso pronunciado en la Unión de ex-Soldados, atacó violentamente al Gobierno Central por su inactividad respecto de la "calumnia de la responsabilidad de la guerra". —(U. P.)

DESAGRADABLE INCIDENTE EN LA CAPILLA DE LOS INVALIDOS

El Cardenal Dubois se niega a oficiar un servicio fúnebre a la memoria del General Pellé y mantiene cerrada la puerta de la capilla.

PARIS, 22.—Ha causado hondo malestar en los círculos militares el incidente que se suscitó ayer con motivo de la ceremonia religiosa que debía celebrarse a la memoria del General Pellé, que acaba de fallecer en Constantinopla.

El Arzobispo de París, cardenal Dubios, al tener conocimiento, a última hora, que el General Pellé era casado con una mujer divorciada, se negó a oficiar la ceremonia, a dar la bendición y mantuvo cerrada la puerta de la Capilla de los Inválidos, donde debía llevarse a cabo el servicio fúnebre.

El Presidente Millerand, mariscales Joffre y Petain y cuanto hay de prominente en los mundos de la política y del ejército asistían a la ceremonia.—(U. P.)

LA CEREMONIA DE LA JURA DE LA BANDERA EN ESPAÑA

Orden del día de Primo de Rivera. — Los ciudadanos deberán jurar la bandera conjuntamente con los reclutas.

MADRID, 22.—Primo de Rivera ha publicado una real orden sobre la ceremonia de la jura de la bandera, la que tendrá el máximo esplendor.

"Desde la más alta jerarquía del Ejército hasta los reclutas es indispensable que ejerzan en todos los sectores sociales su acción moral a fin de que compartan con el Ejército los sentimientos que simboliza la bandera.

"El morboso materialismo y la indiferencia han entibiado el respeto por el símbolo de la integridad de la patria. El emblema une a todos los españoles y a causa de su permanencia y reclusión en los cuarteles existía un falso símbolo de desunión, el temor al adjetivo patriota, poco armonioso para los oídos decadentes. Esto ha acabado y los reclutas jurarán la bandera junto con los ciudadanos delante del Rey o las autoridades que representan al Gobierno."

En las diversas guarniciones de España se han organizado fiestas para exaltar el amor a la bandera.

Primo de Rivera encomienda al pueblo que rodee con cariño a los soldados el día en que se verifique el juramento, y ese día será de fiesta para la nación. La bandera se izará en todos los edificios del Estado, en las escuelas, universidades, seminarios, fortalezas, buques de guerra y mercantes, y ella será arriada al toque de la oración con una salva de 21 cañonazos, y en todos los cuarteles se guardará un momento de silencio e inmovilidad en memoria de los muertos por la patria.—(U. P.)

GRECIA

SE CREE QUE LA REPUBLICA SERA PROCLAMADA EL MARTES

ATENAS, 22.—En vista de que sesenta diputados liberales y conservadores han prometido apoyar a Papanastassio se espera que el premier conseguirá el Lunes la aprobación del destronamiento de la monarquía y del establecimiento de la República, cuya proclamación se haría el Martes en una sesión especial de la Asamblea, después de la ceremonia religiosa en que se celebrará el aniversario de la independencia nacional.

A continuación, se celebrarían Te Deum y manifestaciones en todo el país.—(U. P.)

No se concederá amnistía a los amigos de Metaxas

ATENAS, 22.—El Gabinete Papanastassio resolvió definitivamente en la tarde de hoy no conceder amnistía a los amigos de Metaxas y suspender las gestiones que se habían iniciado con los anti-constitucionalistas en favor de la pacificación interna.

Acordó, además, convocar a la Asamblea Nacional para mañana, con el objeto de destronar la dinastía y proclamar la República. — (U. P.)

EGIPTO

Mr. CARTER ABANDONA EL EGIPTO

EL CAIRO, 22. — Mr. [illegible] Carter ha partido a Londres. (U. P.)

"KALMA"

SELLO INFALIBLE CONTRA EL DOLOR DE CABEZA

Unico concesionario en [illegible] MANUEL J. MASALIS Blanco 1189. — Casilla [illegible] Teléfono 2920. — Valparaíso

Teñir en Casa hoy día está en boga
PERO PARA HACERLO BIEN HECHO
DEBEN USARSE SOLO LAS FAMOSAS
ANILINAS BRAUNS "CORONA"
BOTICA A. PETRIZZIO. — ESTADO 93.

Botería Pepay

Realiza varios lotes de calzado y medidas [illegible] gadas en acharolado y cabritilla café.

A. PEPAY

ESPECIALIDAD EN BOTAS CHANTILLY

RESULTADO del sorteo de la Lotería Nacional Argentina verificado ayer en Buenos Aires: Con $ 80,000 argentinos, el número 34966; con $ 10,000, el número 13383; con $ 5,000, los números 3417 y 32772; con $ 2,000, los números 2527, 3539, 18787 y 24342; con $ 1,000, los números 1926, 2714, 6564, 9424, 9530, 18021, 21080, 28775, 29972, [illegible] 36103 y 36209. Estos mismos números corresponden también a la Lotería con premio mayor de $ 20,000 nacionales y sus premios se pagan de acuerdo con el programa impreso al dorso de cada billete.

LOTERIA NACIONAL ARGENTINA
(LA MAS EQUITATIVA DEL MUNDO)
MARZO 28, de $ 80,000 arg.; ENTERO: $ 80; QUINTO: $ 16 CHILENOS.
MARZO 28, de $ 20,000 arg.; ENTERO: $ 30; QUINTO: $ 6 CHILENOS.

Giros y correspondencia, dirigir a:
CASA E. TURRI
BUENOS AIRES
(Casa de Cambio de Monedas)
Galería Güemes 356
Casilla Correo 1772

LOTERIA CARIDAD DE MONTEVIDEO
(JUEGAN SOLAMENTE 20,000 NUMEROS)
MARZO 25, de $ 20,000 oro; ENTERO: $ 65; QUINTO: $ 13 CHILENOS.
MARZO 31, de $ 50,000 oro; ENTERO: $ 120; QUINTO: $ 24 CHILENOS.

Casa E. TURRI — SANTIAGO: Huérfanos 955 — VALPARAISO: Prat 52 — Cambio de Monedas

Conviene a usted consultar las cotizaciones de esta CASA antes de efectuar cualquiera operación de cambio.

DE NUESTROS CORRESPONSALES ESPECIALES, VIA EASTERN Y ALL AMERICA CABLES INC., Y DE "THE UNITED PRES"
LOS ORIGINALES DE TODOS LOS CABLEGRAMAS QUE SE INSERTAN EN ESTA SECCION, ESTAN A DISPOSICION DEL PUBLICO EN ESTA IMPRENTA

ACCIDENTE AL VAPOR "REINA VICTORIA EUGENIA"

El buque después de salir de Montevideo, sufre una colisión con el vapor noruego "Terrier".— Este rozó a aquél en una extensión de quince metros.— Las averías del vapor español son de importancia.

(Correspondencia cablegráfica de Luis María Alvarez, especial para "La Nación")

BUENOS AIRES, 22.— En la mañana de hoy entró al puerto el vapor español Reina Victoria Eugenia, con averías de importancia, a consecuencia de un choque con el vapor noruego Terrier, ocurrido anoche horas después de abandonar el puerto de Montevideo.

Navegaba el "Reina Victoria Eugenia" por canal limpio, cuando el capitán del barco Amadeo Rodríguez avistó un vapor que se aproximaba a una distancia de doscientos metros en dirección al de su mando, considerando inminente el peligro a que se veía expuesto, el capitán dió, sin pérdida de tiempo, orden de virar hacia estribor, evitando en esta forma una catástrofe de trágicas consecuencias. A pesar de esto, el vapor embistió al español, causando la consiguiente alarma entre los pasajeros.

Con motivo de la colisión, se produjeron averías importantes en la popa y estribor del "Reina Victoria Eugenia", rozándolo en una extensión de quince metros. El pánico cundió a bordo, registrándose varios heridos graves y contusos.

Todos los pasajeros de tercera clase se alojaban precisamente en el lugar afectado por la colisión y once camarotes de los maquinistas quedaron totalmente destruídos; únicamente el tercer maquinista, que se hallaba durmiendo, felizmente pudo salir por sus propios medios con algunas ligeras contusiones de poca importancia. Se elogia su sangre fría, pues a pesar de quedar prisionero por las astillas, hizo desesperados esfuerzos y pudo librarse de ellas. Cuando hubo conseguido su objeto se fué, sin pérdida de tiempo, a ocupar su puesto en la sala de máquinas.

El agua entró por las averías, e inundó totalmente la bodega N.o 3, considerándose que las pérdidas de la mercadería que iba en ella, puede avaluarse en cincuenta mil pesos.

El agua entró también a la sala de máquinas, pero inmediatamente se dispuso que se utilizaran las bombas de desagüe, lográndose, con todo éxito, salvarse así la marcha del buque. Con todo, dos turbinas de estribor dejaron de funcionar.

La pericia del capitán ha sido elogiosamente comentada por todos y muchos pasajeros del personal de abordo subieron al puente de comando a felicitar al capitán Rodríguez.

Los heridos fueron atendidos en seguida por los médicos de abordo. Son nueve los heridos en total, y fueron desembarcados y trasladados a la Asistencia Pública.

Se cree que el vapor Terrier haya sufrido la rotura de su hélice. Tuvo que cambiar de ruta y regresar a Buenos Aires. Sus averías son de menor importancia que las del "Reina Victoria Eugenia" y no hay quien herido abordo.

Se reconoce que el choque pudo tener los caracteres de un catástrofe si no hubiese sido por la pericia del capitán del Reina Victoria Eugenia".— (U. P.)

TURQUIA

SE LEVANTA EL PROHIBICIONISMO

CONSTANTINOPLA, 22.—Hoy expira el plazo para los efectos de la ley prohibicionista en Turquía, de suerte que en lo sucesivo se permitirá la manufactura y venta de vinos, cervezas y licores dulces, mediante el pago de fuertes impuestos; pero la manufactura de licores espirituosos fuertes seguirá monopolizada por el Gobierno.

Se cree que estos nuevos impuestos arrojarán un rendimiento de cinco millones de libras turcas.—

ITALIA

Los esgrimistas Sasson y Hussy dirimen superioridad

ROMA, 22. — Hay gran interés por presenciar el encuentro de esgrima que se verificará esta noche en el Teatro Argentina entre los campeones francés Sasson e italiano Hussy.

El príncipe heredero y Mussolini han prometido asistir al asalto y los amantes de la esgrima llegan para presenciar el encuentro.

No es posible hacer predicción alguna respecto del resultado del asalto, pues ambos campeones tienen opción.—(U. P.)

Mussolini agradece el discurso de Salandra

ROMA, 22.—Mussolini envió una carta al señor Salandra, agradeciéndole el discurso que pronunció en Milán y con el cual rindió un noble servicio al país.

El premier dice que el apoyo de Salandra es motivo de legítimo orgullo y es aún más importante cuanto los otros estadistas que fueron responsables del decaimiento de las instituciones hablan ahora en su defensa.—(U. P.)

Los títulos de los nuevos Cardenales

ROMA, 22.—Las iglesias de las cuales posiblemente tomarán su título los nuevos cardenales Hayes y Mundelein, serán respectivamente San Bartolomé alla Isola y Santa María del Popolo.—(U. P.)

Robo de una valiosísima colección de medallas

SAVONA, 22—La colección de medallas de Lamberti, que se guardaba en la Municipalidad y que contenía medallas griegas, romanas y medioevales de oro y plata, ha sido robada.

Su valor asciende a varios millones de liras.—(U. P.)

Comentarios de "Il Messagero" sobre ciertas medidas norteamericanas

ROMA 22.— "Il Messagero", comentando una medida adoptada por Estados Unidos, relativa a la carga despachada por los comerciantes americanos, dice que ello constituye un nuevo ejemplo de la falta de cooperación en el comercio internacional. Idéntica medida fué adoptada por Gran Bretaña, respecto de la exportación del carbón.

Agrega que los países fuertes y ricos persiguen una política nacionalista de estricta protección, y concluye diciendo que los países que poseen marina mercante transoceánica deben sentirse afectadísimos, por las consecuencias que acarreará esta medida norteamericana. — (U. P.).

LA GRANDIOSA MANIFESTACION DE HOY EN ROMA

RÓMA 22.—Según lo anuncia la oficina fascista de informaciones para la prensa, se han hecho preparativos para que la manifestación de mañana sea grandiosa.

4,100 alcaldes llegaron a la capital, la mayoría acompañados de varios miembros de sus respectivas administraciones municipales.

A las 9 de la mañana se organizará el cortejo en la Plaza Veneda, de donde se dirigirá a presentar su homenaje al Rey y a la familia real, siguiendo después al Teatro Constanza, donde Mussolini hará uso de la palabra contestando parte de los discursos de Giolitti y Amendola.

En la tarde, Cremonesi ofrecerá una recepción en honor de los alcaldes, en el Capitolio.—(U. P.)

VENECIA 22.— **El Comisionado Giordano** proclamó a Mussolini ciudadano honorario. También a De Stefani Ciano.— (U. P.)

BORDIGHERA 22. — **La Reina Elena** y las Princesas Mafalda y Giovana han partido a Roma. — (U. P.)

REPUBLICA DOMINICANA

El retiro de las fuerzas norteamericanas

WASHINGTON, 22 — Comunican de Santo Domingo que el próximo paso que la República dará en su evolución, será el de convocar a una convención constitucional. Una vez que el Gobierno constitucional se haya establecido y una vez que haya sido ratificado el tratado con los Estados Unidos, Norteamérica ha prometido retirar sus marinos, que actualmente alcanzan a tres mil.—(U. P.)

JOE LYNCH PERDIO SU TITULO DE CAMPEON MUNDIAL PESO GALLO

Goldstein, su contendor, demostró superioridad durante toda la pelea

NUEVA YORK 22.— Los redactores deportivos, unánimemente han declarado, en sus publicaciones de hoy día, que Joe Lynch estaba anoche en condiciones enormemente inferiores, a las que ha tenido en otros matchs. Sus movimientos eran muy lentos y prácticamente durante todo el match se limitó a defenderse.

Lynch, cuando fué sometido al pesaje, a las dos de la tarde de ayer, pesaba una libra más del peso reglamentario, por lo que se le obligó a reducir su peso mediante una larga carrera, después de la cual marcó 117 1|2 libras. Talvez este ejercicio tan demasiado exagerado y a última hora influyó vitalmente en que cambiaran sus condiciones al encontrarse con Goldstein, quien pesaba 117 libras.

Concurrieron a presenciar este interesante encuentro alrededor de doce mil personas, las cuales aplaudieron la decisión del árbitro.

Goldstein demostró superioridad durante casi todo el match, pudiendo haber puesto knock-out a Lynch al noveno round, con un derecho a la mandíbula de Lynch, quien cerró los ojos y cayó de rodillas al tablado, pero recobró inmediatamente sus energías, y se mantuvo hasta el último, si bien solamente a la defensiva.

Lynch peleó mal durante toda la pelea, la que fué adjudicada por puntos a Goldstein. —(U. P.)

MARRUECOS

Dispersión de los moros

MADRID, 22. —Se ha recibido un despacho oficial de Marruecos, que anuncia que la artillería dispersó las concentraciones enemigas, matando a cuarenta moros, incluso al jefe de una cabila benurriaguel.— (U. P.)

HONDURAS

EL PRESIDENTE COOLIDGE PROHIBE LA VENTA DE ARMAMENTOS

WASHINGTON 22. — El Presidente Coolidge ha lanzado una proclama declarando que queda prohibido desde esta fecha la venta de armamentos y municiones al Gobierno de Honduras. — (U. P.)

ESTADOS UNIDOS

LAS PERDIDAS DEL DEPARTAMENTO DE NAVEGACION

WASHINGTON 22.—El Presidente de la Corporación de la Flota de Emergencia, Mr. Leigh C. Palmer, declarando ante el Comité especial de la Cámara de Representantes encargado de investigar las actividades del Departamento de Navegación, manifestó que los Estados Unidos sufrían una "pérdida media" de 25,000 dólares en cada viaje de los buques de carga controlados por el Gobierno.—(U. P.)

Mr. COOLIDGE DEBERIA SUSPENDER A DAUGHERTY

WASHINGTON, 22.—Mr. Wheeler ha manifestado que el Presidente Coolidge debería suspender al procurador general Mr. Daugherty de sus funciones mientras duran las audiencias del comité de investigaciones.—(U. P.)

Declaración de Mr. Willhays

WASHINGTON, 22. — Mr. Willhays prestó hoy declaración ante el comité de investigación del affair petrolero y desmintió que hubiese recibido del Stok petrolero de Mr. Sinclair, una fuerte suma, para evitar la campaña de los republicanos. Dijo que esas historias se inventaban con propósitos viles.—(U. P.)

Sinclair y los fondos de la campaña republicana del año 1920

WASHINGTON 22.—El Comité de investigaciones preguntará hoy a Mr. Sinclair si en realidad entregó a Will Hays y a Daugherty 75,000 acciones petroleras, cuyo valor ascendía a 1 750,000 dólares, para cancelar el déficit de la campaña republicana del año 1920.—(U. P.)

WASHINGTON 22.—Hays declaró que Sinclair había contribuído con 25,000 dólares a los fondos de la campaña republicana.—(U. P.)

WASHINGTON 22. — Sinclair se negó a contestar al Comité de investigaciones y será citado a declarar ante el Senado.—(U. P.)

La construcción de nuevas unidades navales

WASHINGTON 22.— El comité de asuntos navales de la Cámara de Representantes, espera comenzar la próxima semana, a considerar el proyecto que autoriza al Presidente Coolidge para que se inicien nuevas construcciones navales, las cuales pueden precipitar ciertas incidencias y probablemente un vigoroso apoyo, a fin de que se inicien negociaciones para una nueva conferencia sobre desarme.

El proyecto que ha sido sometido al referido comité, autoriza la construcción de ocho cruceros rápidos de caza, los cuales tendrían la más alta potencialidad, para que puedan desarrollar su acción en un vasto radio y su costo no excedería de once millones de dólares. También contempla el proyecto la construcción de seis caza-torpederas que costarán seiscientos mil dólares cada una.

Finalmente se consideran ciertas alteraciones en los cruceros de combate "Nueva York" y "Texas", las que consistirían en cambiarles sus motores a carbón por otros a petróleo. Igual cosa se trataría de hacer res-

ESPAÑA

LA LUCHA LATENTE ENTRE LAS DERECHAS E IZQUIERDAS

MADRID 22.— La lucha está latente entre las derechas e izquierdas y cada vez se hace más y más acentuada, y si no estalla es porque las circunstancias lo han impedido.

Las derechas acentúan sus embestidas, juzgando que el momento les es propicio.

"El Debate" publica un artículo, firmado por Guijón y titulado "La alarma de los izquierdistas". Declara que las izquierdas no se alarman ante el peligro de las conquistas de los liberales sino de perder los medros e influencias, viendo que fuerzas más comprensivas extienden sus ramas frondosas con vigorosa magnificencia sobre quienes con el manto de la libertad cubrieron la indecente pitrería de sus ambiciones y que se despachan ahora en manifestaciones de alarma cuando peligra su predominio.

"Se necesitaba de una autoridad libertadora para romper las cadenas de la servidumbre e imponer al antiguo poder político el respeto a la justicia".

"El Sol" en su editorial titulado "Las Derechas disolventes", afirma que sus verdaderos ataques se dirigen contra el Estado para desnaturalizarle de sus facultades y poderes. Aprovechando el silencio de las izquierdas, las derechas atacan la médula del Estado procurando convertirle en espanta-pájaros.

Las derechas incluso los jesuítas hacen una campaña pasmosa por la libertad de la enseñanza e inspiran un interés económico poco religioso.

Elogian el estatuto municipal porque consigna principios que coopera al monopolio del Estado en la enseñanza. Aspiran destruir el poder unificador del Estado.

Creemos que el Directorio Militar evitará de dejar como herencia, un Estado destrozado.— (U. P.)

Se anuncia un discurso del Canciller Marx

BERLIN, 22. —El Canciller Marx hablará mañana en una reunión del partido centrista, que se realizará en Elberfeld. — (U. P.)

Conferencia de Calvo Sotelo

MADRID 22.— Calvo Sotelo, autor del proyecto de administración local dará una conferencia de propaganda a su proyecto en Zaragoza, Logroño, Valladolid y Segovia.— (U. P.).

Estudio de los problemas económicos

MADRID, 22—Se ha nombrado jefe del nuevo Consejo que informará sobre el grandes problemas de la economía nacional y sobre los tratados, al General Cateló. Han sido incorporados a él, como vocales, directores de las empresas industriales y mineras.—(U. P.)

Reformas en la organización naval

MADRID, 22.—Se ha suprimido la división naval, llamada de instrucción y se ha creado un núcleo naval en el Norte de Africa, que será comandado por el contra-almirante Eduardo Guera.—(U. P.)

Los trabajos en el Metropolitano de Madrid

MADRID 22. — Se ha dado término a la construcción de una nueva estación del metropolitano, en la Puerta del Sol. El tráfico de la línea se inaugurará en Junio, fecha en que estarán terminadas todas las estaciones.

La de mayor capacidad se ha construído a inmediaciones de la plaza de toros. Será monumental y con capacidad para que veintiséis mil espectadores sean trasportados rápidamente.

Se ha comenzado la construcción de dos nuevas líneas, una desde la estación norte a la de Floricta y otra de la de Quevedo a la Puerta del Sol.

Trabajan en estas obras más de dos mil operarios y en las líneas más de mil. Además, para estas obras, se ha dado trabajo a muchas fábricas y talleres. Se invierten mensualmente en estas obras un millón trescientas mil pesetas.

El metropolitano contribuye a una rápida transformación de Madrid. — (U. P.)

Regreso de las Reinas Victoria y Cristina

MADRID 22. — Ha regresado la Reina Victoria Eugenia acompañada de la Reina madre con el objeto de asistir mañana a la ceremonia de la jura de la Bandera.

Fueron recibidas en la Estación por el Rey, la familia y Primo de Rivera, rindiéndoseles honores militares.— (U. P.)

Conferencia del catedrático Gastón Marín

MADRID 22.— El catedrático de la Universidad Central, Gaston Marín, ha dado una conferencia en la Universidad de Valencia sobre el régimen municipal, haciendo historia sobre las diversas reformas que se han intentado hasta ahora. Lamentó que el Parlamento de 1919 hiciera fracasar una reforma tendiente a establecer la autonomía integral.

Las derechas han elogiado la conferencia pero quedaron defraudadas porque el conferencista no elogió el estatuto.—(U. P.)

Los heridos y mutilados concurrirán a la jura de la bandera

MADRID 22. — La reina Cristina visitó el Hospital Militar. Los oficiales heridos y mutilados le expresaron su deseo de asistir a la jura de la bandera, accediendo la reina.

Se ha dispuesto que numerosos vehículos los conduzcan a un sitio que se les reservará en el paseo de la Castellana. — (U. P.)

Fermín Canellas ha muerto

OVIEDO 22. — Ha fallecido el Senador y ex-rector de la Universidad, Fermín Canellas. Se distinguió por sus obras de historia. Su cadáver ha sido expuesto en el salón de honor de la Universidad. — (U. P.)

"El Liberal" se ocupa de la depreciación de la peseta

MADRID, 22.— "El Liberal" incita al Directorio para que dé impulso a la economía española, mediante una política definida, tratando de organizar la exportación con pagos a largos plazos y estimulando al comercio de ultramar, con todo lo cual se lograría sanear la peseta. —(U. P.)

LINCOLN

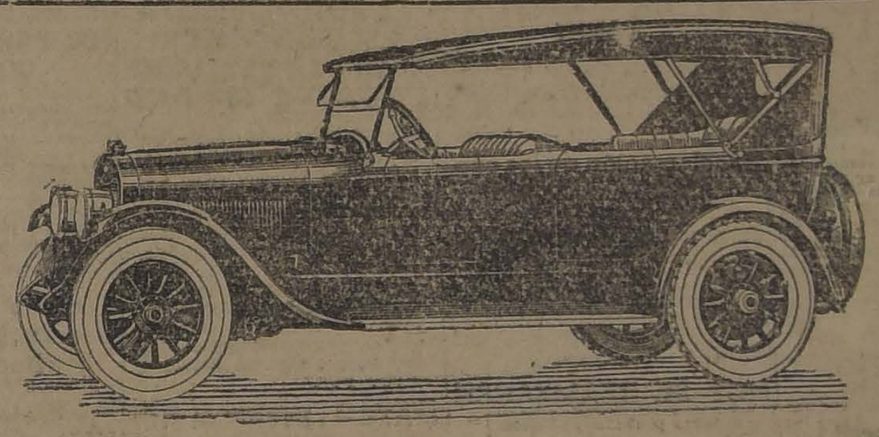

Acaba de llegar
un lujosísimo Phaeton
LINCOLN
Modelo Sport

que estará en exposición en esta semana en la calle CATEDRAL 1037.

El Lincoln es uno de los coches más finos fabricados en los Estados Unidos. Tiene 8 cilindros en V; su fuerza es de 36.4 HP., según fórmula de la S. A. E. (Sociedad Americana de Ingenieros). Su velocidad es de 120 a 130 kilómetros por hora.

Es fabricado por la FORD MOTOR COMPANY de Detroit, lo que significa que el comprador de un Lincoln está respaldado por la garantía del mayor fabricante de automóviles en el mundo, que además tiene sucursal propia en Chile.

El Lincoln es absolutamente el automóvil de andar más suave que existe, y para demostrarlo invitamos a todo interesado en coche que pase a ver el Lincoln y a solicitar una prueba práctica, sin compromiso.

Ford Motor Company

The Interoceanic Economic Dry Goods Store Inc. - Situada a una cuadra de la Estación Alameda

3035 - DELICIAS - 3035

LIQUIDACION

MOLETONES de un color, el metro desde . . . $ 2.20
FRANELAS crudas americanas, el metro desde $ 2.20
FRANELAS de colores pintados de fantasía, el metro . . . $ 2.20
PAÑOS de pura lana para trajes y abrigos, el metro . . . $ 11.40
GAMUZAS de pura lana, francesas, colores de moda, el metro . . . $ 12.80
GABARDINAS de lana azul marino, café y negro, a . . . $ 12.80
CASIMIRES de lana, ingleses, para ternos y abrigos, a . . . $ 19.80
CEFIROS de hilo en colores, el metro sólo a . . . $ 1.60
CEFIROS de hilo en colores, mejor calidad, a . $ 2.00
CEFIROS de hilo en colores, doble ancho, a . . . $ 2.20
GABARDINAS de algodón, el metro desde. . $ 2.60
CASINETAS Y BORLONES, GRAN VARIEDAD
BRINES PARA TRAJES DE NIÑOS EN TODOS COLORES

LAS NOVEDADES DE PARIS - 387 ESTADO 387

Avisamos a nuestra distinguida clientela que hemos recibido un inmenso y variado surtido en géneros de estación que constituyen la última creación de la moda de Otoño e Invierno, iniciando sus ventas desde mañana Lunes, a precios de verdadera baratura.

Citamos a continuación algunos de los artículos:

SEDAS

TERCIOPELO Chiffón pura seda labrada en 110 c|m.	$ 90.00
TERCIOPELO Chiffon pura seda lisa en 100 c|m.	$ 50.00
TERCIOPELO Chiffon pura seda lisa en 100 c|m.	$ 65.00
TERCIOPELO Chiffon pura seda lisa en 100 c|m.	$ 85.00
MOARE PURA SEDA, finísimo, varios colores, en 100 c|m.	$ 52.50
FELPA pura seda muy fina, lisa, en 130 c|m.	$ 100.00
FELPA pura seda clase extra, lisa, en 130 c|m.	$ 125.00
FELPA pura seda, superior, lisa, en 130 c|m.	$ 135.00
FELPA pura seda, imitación piel, gran chic, en 140 c|m.	$ 220.00
MARROCAIN Jaquard pura seda, gran chic, en 100 c|m.	$ 35.00
MARROCAIN liso pura seda, muy fino, en 100 c|m.	$ 30.00
MARROCAIN liso pura seda, superior, en 100 c|m.	$ 36.00
MARROCAIN liso pura seda, clase extra, en 100 c|m.	$ 43.00
MARROCAIN liso pura seda, superfino, en 100 c|m.	$ 48.00
ZEMANACH pura seda, superfino, en 100 c|m.	$ 60.00
SEDAS fantasía, pura seda para forro, en 100 c|m.	$ 35.00
SEDAS fantasía, media seda para forro, en 100 c|m.	$ 25.00
PELUCH para sombreros, pura seda, en 100 c|m.	$ 22.00

LANAS

PILOTINA muy fina, 140 c|m.	$ 40.00
ASTRAKAN muy fino, 140 c|m.	$ 46.00
ASTRAKAN muy fino, 140 c|m.	$ 60.00
ASTRAKAN muy fino, 140 c|m.	$ 80.00
FELPA media seda labrada, 130 c|m.	$ 40.00
FELPA clase extra, labrada, 130 c|m.	$ 45.00
FELPA clase superior, labrada, 130 c|m.	$ 70.00
JAQUARD lana y seda, 140 c|m.	$ 37.50
JAQUARD pura lana, 130 c|m.	$ 25.00
JAQUARD pura lana para abrigo, 145 c|m.	$ 40.00
JERSEY pura lana, varios colores, 150 c|m.	$ 25.00
JERSEY pura lana, varios colores, 150 c|m.	$ 32.00
GAMUZA, gran surtido pura lana, 140 c|m., desde	$ 18.00
DUBETINAS, gran surtido, en 150 c|m.	$ 25.00
GABARDINAS, gran ocasión, 130 c|m.	$ 15.00
POPELINAS marrocain finísimo, 130 c|m.	$ 26.00
MARROCAIN, gran surtido, finísimo, 130 c|m.	$ 26.00

BLANCOS

SABANAS "Réclame", rica crea	[illegible]
SABANAS "Réclame", rica crea.	[illegible]
SABANAS "Réclame", rica crea, 160x240	[illegible]
SABANAS "Réclame", rica crea, 180x250	[illegible]
SABANAS "Réclame", rica crea, 200x260	[illegible]
SABANAS "Réclame" rica crea, 200x260	[illegible]
SABANAS "Réclame", rica crea, 200x260	[illegible]
SABANAS "Réclame", bordadas, 200x300	[illegible]
SABANAS "Réclame", bordadas, 1|2 hilo, 200x300	[illegible]
SABANAS "Réclame", bordadas, superior, 200x300	[illegible]
SABANAS "Réclame", bordadas, superior hilo, 200x300	[illegible]
SABANAS "Réclame" puro hilo, 200x300	[illegible]
SABANAS "Réclame", puro hilo, 200x300	[illegible]
FUNDAS almohadón, réclame	[illegible]
FUNDAS almohadón, 1 1|2 plaza	[illegible]
FUNDAS almohadón, 1 1|2 plaza, extra	[illegible]

Frazadas, colchas, sobrecamas, catres, creas, franelas, moletones, pañuelos de rebozo y todos los artículos concernientes al ramo, en variado surtido.

LAS NOVEDADES DE PARIS - 387 - ESTADO - 387

Casi esquina de Merced (antiguo local de la Casa Costoya)

pecto de los caza-torpederas actuales. — (U. P.)

Consolidación de la deuda finlandesa

WASHINGTON 22.— El Enviado extraordinario finlandés, Alstrom, entregó al Gobierno, bonos por una suma total de 9.000,000 de dólares, con los que ha quedado consolidada la deuda finlandesa.—(U. P.)

BRASIL

SE AGRAVA NOTABLEMENTE EL SEÑOR NILHO PECANHA

RIO JANEIRO, 22—El señor Nilho Pecanha se encuentra todavía más grave que ayer. Los médicos que lo asistente se han reunido para considerar la posibilidad de someterle a una operación quirúrgica.—(U. P.)

Venta de un crucero a México

RIO JANEIRO, 22.—Se dice que el crucero que se piensa vender a México es uno de los que se encuentran fuera del servicio de la Marina.—(U. P.)

Película injuriosa para el Brasil

RIO JANEIRO, 22.—Los diarios conceptúan injuriosa para el Brasil la exhibición de un film en que se urge la intervención diplomática en este país para evitar complicaciones. —(U. P.)

Línea de navegación Río de Janeiro - Valparaíso

RIO DE JANEIRO, 22.— Se dice que el Gobierno consultó al Lloyd brasileño sobre la creación de una línea de navegación Río de Janeiro-Valparaíso, para el intercambio de productos.— (U. P.)

MEXICO

Obregón habría concertado un empréstito de diez millones de dólares

MEXICO 22.—Una noticia, no confirmada aún, hace saber que el Presidente Obregón ha concertado con un finacista de California, un empréstito de 10.000,000 de dólares que, según se cree, dedicará principalmente al pago de los sueldos atrasados que se adeudan a los empleados públicos.—(U. P.)

ECUADOR

Enseñanza de la aviación en las escuelas

GUAYAQUIL, 22.—El Ejecutivo adoptó el texto de que es autor el teniente Guillermo Freire para la instrucción sobre aviación en las escuelas, en el que figuran, especialmente, ejercicios prácticos con los motores.—(U. P.)

URUGUAY

Choque de vapores

MONTEVIDEO, 22. — En la madrugada de hoy se recibió un radio de la Capitanía, anunciando que a la altura del Canal del Indio, chocaron los vapores "Victoria Eugenia" y "Ferrier". El primero resultó con una avería en la popa y el segundo con una en la proa.

Nueve pasajeros del "Victoria Eugenia" resultaron heridos y uno de ellos de gravedad.

Ambos vapores siguieron a Buenos Aires.—(U. P.)

DESDE $ 100
TRAJES americanos o sport en casimir, corte moderno, de medida
DESDE $ 110
ABRIGOS Raglanes o entallados, buen género a medida, en la Sastrería **"EL PRECIO FIJO"**
Delicias 2675, casi esquina Sotomayor
NOTA: Al mismo precio se entrega, pagando con facilidades.

ARGENTINA

EL VUELO ALREDEDOR DEL MUNDO, DE ZANNI

BUENOS AIRES, 22.—El capitán Zanni ha anunciado que a fines de Abril iniciará su vuelo alrededor del mundo, partiendo de Londres y piloteando un aparato Blackburns. —(U. P.)

Proclamación de los candidatos radicales

BUENOS AIRES, 22.—A pesar de la lluvia torrencial de anoche, se realizó la proclamación de los candidatos radicales. Presenció el acto el ex-Presidente Irigóyen, quien pidió a González que suspendiera sus propósitos para realizar conferencias públicas.

Se nota mucha intensidad en los comitées de los diversos partidos.—(U. P.)

HOY SE REALIZARAN LAS ELECCIONES

BUENOS AIRES 22. — Para el comicio de mañana, el pueblo de Buenos Aires ha elegido a 19 candidatos a diputados nacionales, pero se deberá votar por trece, a fin de dar la respectiva representación a la minoría, de suerte que quedarán seis candidatos que deben ser consagrados por ésta. Se elegirá también un senador nacional para llenar la vacante dejada por el doctor Vicente C. Gallo, al aceptar el cargo de Ministro de la Secretaría de Estado y del departamento del Interior.

Las tropas se encuentran acuarteladas desde hoy. No se ha hecho propaganda electoral, en conformidad a la ley que prohibe todo acto en este sentido, hasta un día antes de la elección.

Mañana no habrá diversiones públicas mientras duren las elecciones y todo el comercio deberá cerrar sus puertas.

El triunfo será disputado entre los radicales y los socialistas. A pesar de la proximidad de la elección, no ha suscitado apasionamiento y se cree que se desarrollará con toda tranquilidad.

Una parte del radicalismo, la fracción antipersonalista votará la lista tachando los nombres de varios candidatos. — **(Especial).**

BUENOS AIRES, 22.—**El Ministro de Obras Públicas** declaró que carecían de fundamento las versiones que han circulado sobre las tramitaciones que se hacen para conseguir un préstamo para la realización de algunas obras públicas. Agregó que en caso de que se presentara alguna propuesta, la haría pasar a la consideración del Ministro de Hacienda.—(U. P.)

La renuncia del doctor Sarrat

BUENOS AIRES, 22.—El Ejecutivo aceptó la renuncia del oficial mayor de Hacienda, doctor Rodolfo P. Sarrat.—(U. P.)

Las elecciones de hoy en la capital

BUENOS AIRES, 22.—Mañana se realizarán las elecciones nacionales en la capital.—(U. P.)

Muerte de uno de los pasajeros del "Victoria Eugenia"

BUENOS AIRES 22.— Ha fallecido Gaspar Lloret uno de los heridos del vapor "Reina Victoria Eugenia", que chocó con el vapor noruego "Terrier".— (U. P.)

KOLYNOS CREMA DENTAL

MEDIA pulgada de crema en el cepillo es suficiente. Cepíllese regularmente cada día.

CIGARRILLOS **Misterio**

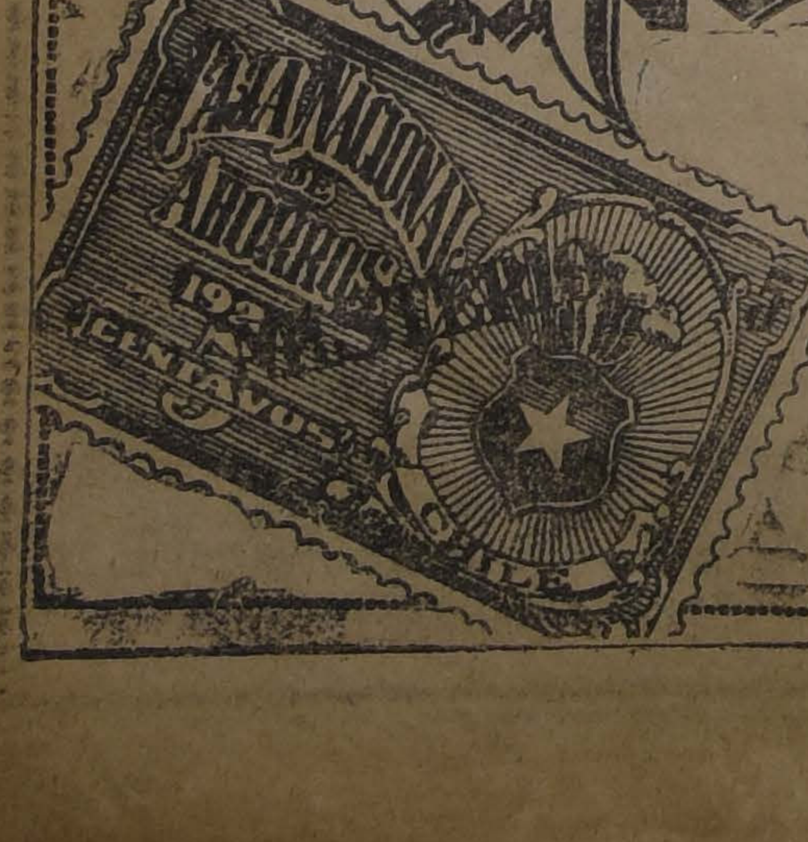

0.40 cada paquete contiene una estampilla de AHORRO de CINCO CENTAVOS

ACTIVIDADES DEPORTIVAS MUNDIALES

EL AUTOMOVILISTA ESCOBEDO INICIO AYER LA SEGUNDA ETAPA DE SU RAID

BUENOS AIRES, 22.—Partió esta mañana a Chile el automovilista chileno, señor Escobedo, acompañado de su mecánico, Hermenegildo Meneses. Espera emplear menos tiempo en la segunda parte de su raid, pues cree que el mayor conocimiento de los caminos le ahorrará muchas dificultades.

En Mendoza se le agregará un automovilista mendocino, don Arturo Espinoza Rencoret. —(U. P.).

MATCH INTERNACIONAL DE FOOTBALL

BUENOS AIRES, 22.—En el field del Racing Club de Avellaneda se realizará mañana un match internacional de foot-ball entre el primer equipo local y el Peñarol de Montevideo.—(U. P.)

Sobre las actividades de Firpo, Dempsey y Wills

NUEVA YORK, 22—En los círculos boxeriles parece dominar la creencia de que Firpo volverá seguramente a los Estados Unidos, una vez que se le hayan dado seguridades de que se le enfrentará por segunda vez con Dempsey y también la oportunidad de medirse con Wills u otros.

Las negociaciones para concertar la pelea Firpo-Wills, permanecen estacionarias. A pesar de que Mc Carney no se muestra inquieto con motivo de la resolución de Firpo, es probable que los promotores no quieran ofrecerle garantías hasta que Firpo no se encuentre en Estados Unidos.

En lo que se refiere a que Dempsey no se mediría este año con más de un oponente, debido a sus contratos para filmar películas, parece que tal noticia ha sido contradicha por Kearns en Los Angeles, donde conferenció con Coffroth, sobre la posibilidad de que Dempsey hiciera una pelea en Tiajuana. De ser así, resulta problemático predecir cuál sería su contendor.

A pesar de que se desea la concertación de la pelea Dempsey-Wills, hasta ahora, ni Kearns ni Dempsey nada han acordado sobre ninguna oferta, ni de Estados Unidos, ni de Canadá.—(U. P.)

Regatas en Argentina

BUENOS AIRES, 22.—En el triángulo oficial que el Yacht Club de Río de la Plata posee en San Isidro, se disputará mañana el Premio "Comodoro". La largada será a las 13.30. Cinco yates participarán en la prueba.

En Belgrano se realizará mañana una regata para damas. Se han inscrito numerosas señoritas.—(U. P.)

El box en Buenos Aires

BUENOS AIRES, 22.—Esta noche, en el local L'Aiglon se realizará un campeonato de box entre novicios y veteranos boxeadores de La Plata y Buenos Aires. Participarán muchos pugilistas.—(U. P.)

El match Ostuni - Hevia se realizará el 29

BUENOS AIRES 22. — El Sábado 29 en el Hindú Club, se realizará el encuentro Ostuni-Abelardo Hevia. —(U. P.)

Cien kilómetros ciclistas en Argentina

BUENOS AIRES, 22.—Conforme a una resolución de la Federación Ciclista Argentina, mañana se realizarán en la capital de todas las provincias de la República, donde existen clubs afiliados, los campeonatos locales y provinciales, con el objeto de preparar la selección de los campeones que participarán en el torneo argentino de resistencia de los cien kilómetros, el que será disputado en el circuito chico de Morón, el seis de Abril.—(U. P.)

MUEBLERIA COLON

66 - BANDERA - 66
FRENTE A LA BOLSA
Consulte nuestros precios antes de comprar

AL REICH SE ENTRENA PARA SU PELEA CON FIRPO

BUENOS AIRES, 22.—El boxeador Al Reich continuó hoy su entrenamiento público. Pesa 210 libras y se encuentra en condiciones inmejorables para afrontar a Firpo. En sus ejercicios demuestra una completa preparación. Se le conceptúa un excelente peso pesado. Su gran velocidad le permite encontrar fácilmente las aberturas de la guardia de sus oponentes, ocasiones que aprovecha para colocar potentes izquierdos.—(U. P.)

Término del raid automovilístico San Pablo-Buenos Aires

BUENOS AIRES, 22.— Esta tarde, frente al local de "La Razón" dieron por finalizado el raid San Pablo-Buenos Aires, el automovilista norteamericano Francis Davidson, su compañero de viaje señor Francisco Rubano y el mecánico Francisco Campos.

Salieron el 19 de Enero último de aquella ciudad brasileña y, después de cruzar los estados de Paraná, Santa Catalina, Río Grande y la Uruguayana, y las provincias argentinas Corrientes, Entre Ríos, Santa Fe y Buenos Aires, llegaron hoy a ésta, haciendo la última etapa Luján-Buenos Aires, bajo una lluvia torrencial que había convertido los caminos en verdaderos lodazales.

Los automovilistas recorrieron 4,800 kilómetros, en un coche marca Hupmobile, el que respondió bien.

El Automóvil Club les ofreció una copa de champangne, concurriendo especialmente invitado el automovilista chileno Carlos Escobedo.—Especial).

Postergación de una exhibición de Spalla en Rosario

ROSARIO, 22.—A causa de ciertos contratiempos se ha suspendido la exhibición del profesional Spalla, con el argentino Alio Plaisant. Posiblemente se realice el cinco de Abril.—(U. P.)

Suspensión de las pruebas de atletismo en Buenos Aires

BUENOS AIRES, 22.—A causa de la lluvia se han suspendido las pruebas de atletismo, para la selección de los elementos que participarán en el campeonato suramericano. —(U. P.)

Entrenamiento de boxeadores chilenos en Argentina

BUENOS AIRES, 22.— Hoy inició su entrenamiento en el Púgil Club, el boxeador chileno, Pablo Muñoz.

El Púgil Club se ha visto muy concurrido de personas deseosas de ver el entrenamiento de Guzmán, Hevia y Contreras, quienes demuestran tener grandes condiciones. — (U. P.)

Firpo no abandonará el ring

BUENOS AIRES, 22.— Entrevistado Félix Bunge, amigo de Firpo, y vinculado a él, en razón de que es su maestro, declaró que no creía que Firpo abandonaría el ring.

La manifestación de retiro la hizo Firpo en un momento de depresión moral ocasionada por el asedio constante de numerosas personas y debido a la misma popularidad de que goza.

Espero que no mantendrá tal decisión por el mismo amor que siente por su patria continuando su sacrificio hasta dar al país la gloria de un título mundial.

Firpo volverá en breve a iniciar su entrenamiento, el que será dirigido por el mismo Bunge, creyéndose que colaborará Gartland.— (U. P.)

INFORMACIONES COMERCIALES

81.40 francos por libra esterlina

LONDRES, 22.—El franco se cotizó esta mañana a razón de 81.40 francos por libra esterlina.—(U. P.)

El Mercado de Metales

NUEVA YORK, 22.— El estaño se cotizó hoy a razón de 55.87 dólares las cien libras, para pago al contado.

El cobre se cotizó hoy a razón de 13.87 dólares las cien libras para pago al contado.— (U. P.)

El Mercado de Cereales

CHICAGO, 22.— Se han fijado hoy los siguientes precios para cereales:

Trigo:

Para entrega en Mayo, 105 5|8 centavos oro el bushel.

Para entrega en Julio, 106 3|4 centavos oro el bushel.

Para entrega en Setiembre, 107 7|8 centavos oro el bushel.

Maíz:

Para entrega en Mayo, 79 1|2 centavos oro el bushel.

Para entrega en Julio, 80 1|2 centavos oro el bushel.

Para entrega en Setiembre, 80 5|8 centavos oro el bushel.

Avena:

Para entrega en Mayo, 48 centavos oro el bushel.

Para entrega en Julio 46 centavos oro el bushel.

Para entrega en Setiembre, 42 centavos oro el bushel.— (U. P.)

Cotizaciones de las acciones salitreras Londres

LONDRES, 22. —La[illegible] de Compañías salitre[illegible] se cotizan en la[illegible] Angela, 48 1|2 che[illegible] Alianza, 460 chelin[illegible] New Paccha, 23 1|[illegible] Nueva Tamaruga, [illegible] lines. Pan de Azúcar, 41 [illegible] Rosario, 33 1|2 che[illegible] Salar del Carmen, [illegible] Santa Catalina, 38 1|[illegible] Tarapacá y Tocopil[illegible] lines.

Las cotizaciones de cambio

NUEVA YORK, 22.—[illegible] do hoy los siguientes [illegible] Gran Bretaña, 4.28 [illegible] libra esterlina. Francia, 5.30 1|4 cent[illegible] franco. Alemania, 4,500 billon[illegible] cos por dólar. Argentina, 33.53 centav[illegible] nacional. Chile, 9.55 centavos [illegible] Japón, 42.25 centav[illegible] yen.— (U. P.)

La cotización del [illegible]

PARIS 22. —La libra [illegible] cotizó a razón de 81.40 [illegible] dólar de 18.98 francos.—[illegible]

ARRIENDOS

LOCALES PARA ALMACENES

Tengo para ofrecer en arriendo y entregar inmediatamente los siguientes locales:

SAN ANTONIO.— Lindo local apropiado para instalar una Casa de Modas o Muestrario de Casa Importadora, a una cuadra de la Plaza de Armas y completamente nuevo. Con o sin contrato.

ROSAS esquina BRASIL.— Espléndido local para Almacén o Botica. Barrio muy habitado y comercial. Completamente refaccionado y con comodidad.

BRASIL (Próxima a esquina).— 2 locales buenos y cómodos. Apropiados para sastrería o frutería. Recién refaccionados, c|u.

TARAPACA.— Espléndido local apropiado para Garage. Más datos y orden para verlos dará

MIGUEL FUENZALIDA B.

CASILLA N.o 2004—MONEDA N.o 1061—TELEFONO

La falta de apetito

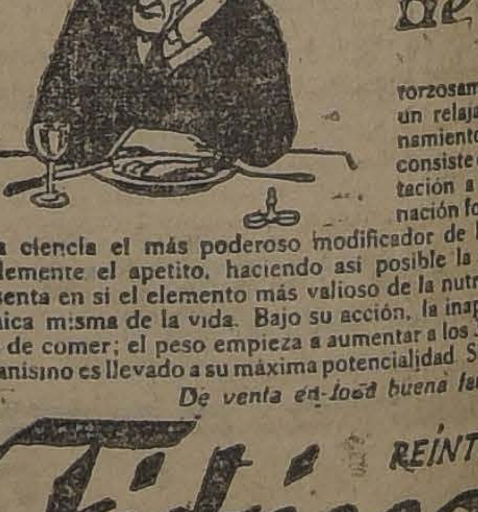

forzosamente trae como consecuencia un relajamiento en todos los funcionamientos del organismo. El remedio consiste en un régimen de sobrealimentación a base de la FITINA, combinación fosforada orgánica, reconocida por la ciencia el más poderoso modificador de la nutrición. No solo estimula notablemente el apetito, haciendo así posible la sobrealimentación, sino que representa en sí el elemento más valioso de la nutrición de los tejidos, y es la dinámica misma de la vida. Bajo su acción, la inapetencia cede a un franco deseo de comer; el peso empieza a aumentar a los 3 o 4 días, y en poco tiempo el organismo es llevado a su máxima potencialidad. Si duda, consulte a su médico.

De venta en toda buena farmacia.

Fitina REINTEGRA LA VITALIDAD

Sociedad para la Industria Química en Basilea

Gran Maletería Francesa

(ANTIGUA CASA P. BATMALE, FUNDADA EL AÑO 18[illegible])

AVENIDA BRASIL 533

(ENTRE CATEDRAL Y SANTO DOMINGO)

Cajas, Baúles, Maletas, Maletines, Necessaires, etc. Mantas de viaje, superior calidad, desde $ 32. Bolsones para colegios, gran surtido. Hechuras y composturas.

PRECIOS SIN COMPETENCIA

S. A. MAR[illegible]

VALPARAISO

(DE NUESTROS CORRESPONSALES)

Notas sociales

ALMUERZO EN EL RECINTO DEL VALPARAISO PAPERCHASE CLUB.—Hoy tendrá lugar en el local del Club House, en el picadero de la cancha de Valparaíso Sporting Club, el almuerzo que se le ofrece al señor don Cristóbal Tirmei, Primer Alcalde de Viña del Mar y señora de Hamel, con motivo de su próxima partida a Europa.

A esta manifestación se han adherido casi la totalidad de los miembros del Valparaíso Paperchase Club, en vista de lo cual esta fiesta promete resultar muy brillante.

MANIFESTACION DE DESPEDIDA.—Con motivo de la partida a Buenos Aires de los señores Pedro Fernández Jara y señora, Daniel J. Lyon y señora, Renato von Schröders y señora, un numeroso y selecto grupo de sus relaciones se reunieron en la tarde de ayer en los andenes de la Estación del Puerto de Viña del Mar, a fin de tributarles a tan distinguidos viajeros una última manifestación de cariño.

Numerosas familias acompañaron a los viajeros hasta Los Andes, quienes siguieron ayer mismo viaje a Buenos Aires, de donde continuarán viaje a Europa por el vapor "Cap Polonio".

EN EL CLUB DE VIÑA DEL MAR.—Esta tarde tendrá lugar en los jardines y cancha de tennis del Club de Viña del Mar la recepción y baile que los Domingos ofrece el Directorio de esta institución en honor de las familias de sus socios.

La orquesta que dirige el maestro Folatre amenizará la reunión, ejecutando las últimas novedades en materia de música bailable.

MATRIMONIO CASTRO CASTRO-BRISSO VAN BUREN.—Hoy, a las once y media de la mañana será solemnemente bendecido en la capilla del Asilo de la Provincia el matrimonio de la señorita Marta Brisso Van Buren con el capitán de corbeta don Enrique Castro Castro.

BRIDGE PARTY.—En la tarde de ayer el señor don Carlos Briggs y señora Herminia Pérez Canto de Briggs ofrecieron en su residencia de Viña del Mar un bridge party en honor del cónsul del Brasil en este puerto, señor don Octaviano Machado y señora Eudoxia D'Olivcira de Machado, que dentro de poco han de ausentarse del país por cuanto el señor Machado ha sido destinado como cónsul del Brasil en Havre.

MALON.—Anoche un numeroso grupo de jóvenes y señoritas de nuestra sociedad ofrecieron un malón a la señorita Cristina Arrat Ferrer en su residencia del Cerro Alegre.

Con este motivo se organizó un animado baile, el que se prolongó hasta muy avanzadas horas de la noche.

VIAJEROS.—Llegó a Valparaíso el senador señor Enrique Zañartu.

—De San Antonio regresó la señorita Elena Leigh Nuñes.

—Del Sur regresó a Viña del Mar el señor Carlos Neves, y señora y familia.

—Regresó a Valparaíso el señor David Vives.

Los coches alemanes para los Ferrocarriles

Como hemos informado, se encuentran en el país seis coches de primera, para pasajeros, de a partida de 47 encargados a Breslau (Alemania) y el Martes 25 del presente son esperados seis más.

El 19 del presente se efectuó en este puerto la prueba oficial de estos coches que hicieron el recorrido Barón-Tiltil con los más espléndidos resultados.

El Director General de la Armada

En el expreso de la noche del Viernes llegó de Santiago, después de haber acompañado al Presidente de la República a Talcahuano, el Director General de la Armada, vicealmirante señor Francisco Nef.

El Ministro del Interior

En el expreso de mediodía de ayer llegó a Valparaíso el Ministro del Interior, señor Cornelio Saavedra Montt.

Nuevos enganches para el Norte

Ayer zarparon dos vapores para el Norte que llevaban enganches de obreros para las oficinas salitreras del Norte.

El "América" llevó un enganche de 30 hombres y el "Chile" otro de 110.

Los barcos que salieron ayer

Según itinerario salieron con sus tripulaciones en condiciones ordinarias los siguientes vapores:

El América, para Arica; el Chile, para Arica; el Río Claro, para Iquique; el Tarapacá, para Buenos Aires; y el Arauco, para Caleta Buena.

Las ventas de salitre de ayer

La Asociación de Productores de Salitre realizó ayer importantes ventas de nitrato para la entrega de Mayo a Junio de este año.

El total de estas ventas representa la cifra de 112,000 quintales de salitre.

Nuevo accidente ferroviario

En la mañana de ayer ocurrió otro accidente ferroviario en la línea entre Salto y Paso Hondo, accidente que si bien no revistió caracteres de gravedad retardó la llegada de casi todos los trenes que llegan a Valparaíso antes del mediodía, con cerca de dos horas de atraso.

Mercado salitrero

El gerente de la Asociación de Productores de Salitre ha recibido el siguiente cable de su comité en Berlín: "Oppau paralizada desde Marzo 6, a consecuencia lock-out".

Ventas N.o 258 (1923-1924). — Ventas de salitre efectuadas en el día de hoy:

Vendido en Valparaíso, ley 95 por ciento, entrega en Junio 15-23, precio 19-3, 14,160 quintales métricos.

Vendido en Valparaíso, ley 95 por ciento, entrega en Junio 15-23, precio 19-3, 47,211 quintales métricos.

Vendido en Valparaíso, ley 95 por ciento, entrega Junio 16-22, precio 19-3, 2,769 quintales métricos.

Vendido en Londres, ley 95 por ciento, entrega Abril 1.o, precio 21, 20,320 quintales métricos.

Vendido en Valparaíso, ley 95 por ciento, Marzo 22, precio 21, 20,320 quintales métricos.

Vendido en Valparaíso, ley 95 por ciento, entrega Abril 1.o, precio 21, 10,160 quintales métricos.

Vendido en Valparaíso, ley 95 por ciento, entrega Abril 1.o, precio 21, 5,080 quintales métricos.

Vendido en Valparaíso, ley 95 por ciento, entrega Marzo 22, precio 21, 1,016 quintales métricos.

Vendido en Valparaíso, ley 95 por ciento, entrega Marzo 22, precio 21, 6,604 quintales métricos.

Vendido en Valparaíso, ley 95 por ciento, entrega Mayo 1.o, precio 21, 508 quintales métricos.

Total de esta circular: 135,148 quintales métricos.

Vendido hasta la circular N.o 152, inclusive: 19.763,024 quintales métricos.

Total: 19.898,172.

A este total hay que agregar: Autorizado para embarcar a The Lautaro Nitrate Co. Ltd.: 500,000 quintales métricos.

Vendido por compañías ex-alemanas para entrega en el año 1923-1924 (590 toneladas): 5,960 quintales métricos.

Total: 20.338,232.

Más: exportación de las oficinas no asociadas, desde el 1.o de Julio de 1923 hasta el 15 de Marzo de 1924: 604,489 quintales métricos.

Total: 20.942,721 quintales métricos.

Movimiento marítimo

Ayer salieron:

El Chile, para Arica.
El Tarapacá, para Montevideo.
El Arauco, para Caleta Buena.
El Río Claro, para Iquique.
El América, para Arica.

Hoy llega:

El Saint Jean, de Burdeos.

El Lunes 24 llegan:

El Ebro, de Nueva York.
El Palena, de Guayaquil.
El Lautaro, de Arica.
El Potrerillos, de Puerto Montt.
El Río Bueno, de Talcahuano.

El Lunes 24 salen:

El Potrerillos, para Antofagasta.
El Adriana, para P. Montt.

El Martes 25 llegan:

El Purén, de Coquimbo.
El Schwarzwald, de Amberes.
El Fresia, de Corral.

AVISOS DE VAPORES

GRACE LINE

"SANTA ELISA", 2 DE ABRIL

Saldrá de Valparaíso, a la 1 P. M.

Gran rebaja en los precios de pasajes a Nueva York

PROXIMAS SALIDAS — "SANTA LUISA", Abril 16 — "SANTA TERESA", Abril 30 — "SANTA ANA", Mayo 14.

SOLICITEN PORMENORES DE LOS AGENTES:

GRACE Y Cía. (Chile) S. A.

HUERFANOS 1007 — SANTIAGO

P. S. N. C.

VAPORES PARA EUROPA

ORCOMA . 5 Abril 1 P. M.
ORTEGA . . 19 Abril 1 P. M.
ORITA . . . 3 Mayo 1 P. M.

Para Antofagasta, Mejillones, Iquique, Arica, Mollendo, Callao, Balboa, Cristóbal, Habana, Coruña, Santander, La Rochelle, La Pallice y Liverpool.

El "ORCOMA" y "ORITA" no tocarán en Iquique.
El "ORTEGA" tocará extra en Jamaica.

VAPORES PARA NUEVA YORK

BOLETOS DE IDA Y VUELTA

Ebro . . . . 28 de Marzo
Ebro . . . . 21 de Mayo
Essequibo 23 de Abril

1 P. M. — Para Antofagasta, Iquique, Arica, Mollendo, Callao, Salaverry, Paita, Balboa, Cristóbal, Habana y Nueva York.

The Pacific Steam Navigation Company

SANTIAGO: Agustinas 1017 — :-: — VALPARAISO: Calle Blanco
SUB-AGENTES EN SANTIAGO: Transportes Unidos, Estado esquina Delicias; Expreso Villalonga, Agustinas 940.

Soc. Anón. Com. Braun & Blanchard

SERVICIO DE VAPORES

Potrerillos — Magallanes — SANTIAGO

De VALPARAISO, el 24 de Marzo, para Coquimbo, Huasco, Caldera, Taltal y Antofagasta.

De VALPARAISO, el 27 de Marzo, para Coquimbo, Huasco, Caldera, Taltal, Antofagasta, Tocopilla, Iquique y Arica.

Saldrá de VALPARAISO el 29 de Marzo para Arica, con escalas en Coquimbo, Huasco, Caldera, Taltal, Antofagasta, Tocopilla, Iquique, Junín y Pisagua.

SANTIAGO: AUGIER, BENAVIDES y Cía. Bandera 180
VALPARAISO: BLANCO 957-959. Teléf. Inglés 2747. Nacional 231

The Royal Mail Steam Packet Company

SERVICIO RAPIDO DE LUJO DESDE — Buenos Aires a Europa

PROXIMAS SALIDAS DE LOS AFAMADOS VAPORES A.

"ANDES" . . . 15,620 toneladas, 3 de ABRIL
"ARLANZA" . . . 14,930 toneladas, 17 de ABRIL
"AVON" . . . 11,000 toneladas, 1.o de MAYO
"ALMANZORA" . . . 15,500 toneladas, 15 de MAYO
"ARAGUAYA" . . . 10,530 toneladas, 22 de MAYO
"ANDES" . . . 15,620 toneladas, 29 de MAYO

PROXIMAS SALIDAS DE LA LINEA D.

"DESNA" . . . 28 de Marzo — "DARRO" . . . 9 de Mayo
"DEMERARA" . . . 11 de Abril — "DESEADO" . . . 23 de Mayo

Rebajas en boletos de ida y vuelta con descuento adicional para familias. Hay camarotes de 1, 2 y 3 camas, y también combinaciones de departamentos de lujo con baño privado y toda clase de comodidades.

Viajes de llamada desde varios puntos de Europa, Siria y Turquía.

The Pacific Steam Navigation Company

CASILLA 839. — SANTIAGO. — AGUSTINAS 1017

SUB-AGENTES: Compañía Expreso Villalonga y Compañía Transportes Unidos

Compañía Sud-Americana DE VAPORES

SERVICIO DIRECTO RAPIDO A NEW YORK

en 18 días, con escala en Antofagasta, Iquique, Callao, Payta y Cristóbal. PROXIMAS SALIDAS

"ACONCAGUA" Sábado 12 de Abril, a la 1 P. M.
"TENO" Sábado 10 de Mayo, a la 1 P. M.

EL PASAJE A NUEVA YORK VALE 230.00 DOLARES EN PRIMERA CLASE Y 110.00 EN INTERMEDIA; A CRISTOBAL, 160.00 Y 65.00 DOLARES, RESPECTIVAMENTE

SERVICIO A GUAYAQUIL

con escalas en Coquimbo, Antofagasta, Gatico, Tocopilla, Iquique, Caleta Buena, Arica, Ilo, Mollendo, Chala, Pisco, Tambo de Mora, Callao, Salaverry, Pacasmayo, Eten, Pimentel, Payta y Guayaquil. PROXIMAS SALIDAS:

"PALENA" Viernes 4 de Abril, a las 4 P. M.
"HUASCO" Viernes 18 de Abril, a las 4 P. M.

SERVICIO A PIMENTEL

con escalas en Coquimbo, Huasco, Caldera, Chañaral, Taltal, Antofagasta, Iquique, Pisagua, Arica, Ilo, Mollendo, Lomas, Pisco, Cerro Azul, Callao, Huacho, Supe, Huarmey, Casma, Samanco, Chimbote, Salaverry, Pacasmayo, Eten y Pimentel. PROXIMAS SALIDAS:

"MAIPO" Viernes 28 de Marzo, a las 4 P. M.
"MAPOCHO" Viernes 11 de Abril, a las 4 P. M.

TARIFA REDUCIDA EN LOS PASAJES DE CAMARA DE LAS LINEAS A GUAYAQUIL Y PIMENTEL, ENTRE PUERTOS CHILENOS: ANTOFAGASTA, $ 125; IQUIQUE, $ 171; ARICA, $ 192

Al solicitar un pasaje es indispensable la presentación del certificado de vacuna

WESSEL DUVAL & Cía.

Huérfanos esq. Morandé, Agentes
COMPAÑIA TRANSPORTES UNIDOS
Estado esquina Delicias, Sub-Agentes

GUIA DE DESPACHADORES DE ADUANA

CASTRO y ANDREWS — Facilidades en derechos de Aduana. Serrano 66. — Casilla 732 VALPARAISO

COLIN L. CAMPBELL — Bandera 680. — SANTIAGO

Pretot Fontaine y Cía. — Blanco 851. — Casilla 32 VALPARAISO

Pedro Santibáñez — SERRANO 66. — CASILLA 800 VALPARAISO

HERNAN VIGIL — VALPARAISO — Agente General de Aduanas SERRANO 169

INFORMACIONES DEL INTERIOR

(DE NUESTROS CORRESPONSALES)

TARAPACA

TRABAJANDO POR UN BUEN MUNICIPIO

EL SEÑOR INTENDENTE CONVOCA A PERSONAS DESTACADAS Y ACUERDAS, CON ELLAS, ELEGIR REPRESENTANTES HONORABLES

(De nuestro Corresponsal, por Telégrafo)

IQUIQUE, 22.—Hoy se celebró una importantísima reunión en la Intendencia, convocada por el Jefe de la provincia a fin de cambiar ideas relacionadas con la aspiración de la ciudad en favor de la elección del Municipio que responda por la calidad de sus componentes a los ideales de progreso que sustenta el departamento.

El señor Intendente Arrengual dió a conocer el objeto de la reunión y pidió el concurso de las personas presentes, en las que se contaban los elementos más destacados de la ciudad.

Hubo unanimidad de pareceres en lo referente a recomendar a los dirigentes de las asambleas que eligan personas con méritos y honorables que devuelvan el bienestar a la Comuna.

TACNA

Llegan nuevos deportados bolivianos

(De nuestro corresponsal, por Telégrafo)

ARICA, 22.—Por el internacional llegaron nuevos deportados bolivianos, entre ellos el general retirado señor Costo. Todos aseguran que la situación interna de aquel país continúa grave a pesar de que el Gobierno sigue desmintiendo la importancia de dichos sucesos y continúa la estricta censura.

De Viacha han salido tropas para Guaqui porque se teme una sublevación indígena, de las que son tan comunes en el Altiplano, cuando se suscitan luchas internas.

El Ministro del Brasil en Washington de paso a Río

(De nuestro corresponsal, por Telégrafo)

ARICA, 22.—En el vapor "Santa Elisa", viaja a Valparaíso de regreso a Río de Janeiro, el señor Augusto de Alenzar, Ministro de la República del Brasil en Washington.

ACONCAGUA

La entrega del Comando del Yungay

(De nuestro corresponsal, por Telégrafo)

SAN FELIPE, 22. — El Lunes próximo 24 del presente, se llevará a cabo la entrega del Comando del Regimiento Yungay a su nuevo Comandante, Teniente Coronel, don Nemesio Valenzuela. Hará esta entrega el Comandante, don Gumersindo Honorato, sirviendo de intermediario el Jefe de la Brigada, Coronel, don Francisco Carvacho M.

Ha sido muy bien recibido en esta ciudad la venida del comandante Valenzuela, distinguido oficial del Ejército. Mayor que goza de generales simpatías por su carácter franco, enérgico y justiciero que lo hace acreedor a la brillante hoja de servicios prestados al Ejército.

Exija en sus comidas los vinos de la

VIÑA BENITEZ

No tienen rival en calidad y precio.
Depósito General: SAN IGNACIO 423

TELEFONO 646 (CENTRAL)

Maderas Elaboradas

OFRECE A PRECIOS MUY BAJOS

"LA REPUBLICA"

BARRACA Y FABRICA: DOMEYKO 2354, ENTRE AVENIDA ESPAÑA Y REPUBLICA

PUERTAS, VENTANAS, GALERIAS Y PERSIANAS
HAY LISTAS PARA ENTREGAR

CARPINTEROS: Hay completo surtido de batientes, palillos, peinazos, centros y marcos.
MOLDURAS: Gran surtido y se hacen sobre medidas.
Listones para cielos, cielo, parquet y zócalos.
MANGOS para escobas y plumeros, lisos y torneados.
ROBLE JARA ENVIGAD DE 2x5, 2x6 y 2x10, HASTA 10 METROS DE LARGO.

CARROS N.os 17 y 18, DEJAN A LA PUERTA
TELEFONO 182, PARQUE. —:— CASILLA N.o 3061

COMUNIDAD M. ESCOBEDO M.

CONCEPCION

LAS NECESIDADES DE LA CIUDAD Y PUERTO DE TALCAHUANO

PUERTO, APERTURA DE UNA AVENIDA, ESCUELA, HOSPITAL... UN MOMENTO DE CONVERSACION CON EL ALCALDE SEÑOR SCHUZLER

(De nuestro corresponsal, en viaje)

Aprovechando el viaje que hicimos al Sur en la Comitiva del Presidente de la República, procuramos conocer las necesidades y aspiraciones de la Zona recorrida, y especialmente de la ciudad y del puerto de Talcahuano.

Después de la visita que a aquélla hizo el Presidente Alessandri, en compañía de las autoridades, interrogamos de manera expresa al señor Primer Alcalde, don Eduardo Schuyler, que es un funcionario activo, inteligente, y que cuenta con la confianza y la simpatía de toda la ciudad. Hombre aún en plena capacidad de trabajo, de posición independiente, dedica la mayor parte del día al bien público, ya en el Hospital y en la Cárcel, departamentos de los cuales es administrador, ya en la dirección e inspección de los servicios municipales.

—En realidad dice el señor Schuyler — se puede afirmar que no hay en Talcahuano servicio público, fiscal o municipal, que no necesite ser reformado y modernizado.

Por lo que respecta a los servicios municipales, se hace lo posible por atenderlos en forma eficiente, con los pocos recursos de que se puede disponer; pues las rentas se encuentran comprometidas por obligaciones contraídas por administraciones anteriores, y por exigencias de las leyes que dedican partes de los fondos municipales a fines determinados. A pesar de esa escasez de recursos, hemos podido mejorar las condiciones generales de la población, y espero que en el curso del año se podrá notar el resultado de la actual administración comunal.

En cuanto a los servicios fiscales hay que decir, en primer lugar, que no se comprende cómo la Aduana del puerto que da más entradas al Estado, después de Valparaíso, Antofagasta, y algún otro, tenga la Aduana sin duda más ruinosa, entre todas las de su categoría. El comercio sufre las consecuencias de esta situación, pues en estas condiciones la vigilancia de las mercaderías en depósito se hace difícil, y con frecuencia, los robos de mercaderías, con la consiguiente pérdida, también, de los respectivos derechos de importación. El señor Administrador de Aduana ha hecho presente en repetidas ocasiones estas necesidades al Superintendente, y éste sin duda al Gobierno; pero todo ha sido inútil.

Recordamos al señor Alcalde que "La Nación", desde el primer año de su fundación trató este punto en sus editoriales, y ha vuelto a hacerlo, al comentar las memorias anuales de Aduana. Y en seguida le preguntamos por las necesidades de la instrucción pública.

—Carece Talcahuano, — nos contesta — del número de escuelas adecuadas a su población escolar; las escuelas que existen, casi todas de propiedad particular, como edificio, no tienen las comodidades propias de edificios de esta naturaleza. Sería de desear que el Gobierno se preocupara de dotar a este puerto, tan generoso en contribuir a los ingresos fiscales, de escuelas de caridad y en número suficiente.

SEÑOR EDUARDO SCHUELDE

—Eso mismo hemos oído al señor Gobernador, le replicamos; y este funcionario nos ha dicho también, que, en materia de instrucción secundaria, se necesitaba, ante todo, la creación del VI Año en el Liceo de Niños, pues, así lo justifica el número de alumnos que terminan el V Año y no pueden salir de esta ciudad a terminar sus humanidades.

—Exacto.

—En cuanto a los servicios de Beneficencia...

—Se impone, a juicio de la Junta Departamental del ramo, la construcción del nuevo Hospital; y ello con tanto más razón, pues hay ya, para este efecto, un terreno donado por don Agustín Ross, y se hallan aprobados los planos, por el Consejo Superior de Beneficencia.

Por otra parte — agrega — la policía, la Cárcel, etc. se encuentran instalados en edificios del todo inadecuados, que reclaman, si no su reemplazo por edificios de propiedad fiscal, al menos reparaciones de fondo.

—Y en cuanto a problemas propiamente locales o municipales ¿cuál es, a su juicio, el más importante y urgente?

—Sin duda alguna, la apertura de la Avenida Blanco Encalada, mediante una operación que no significa desembolso para el fisco, pues se trata sólo de que éste entregue al Municipio un sitio perteneciente a la Aduana, y por el cual se haría la prolongación de dicha Avenida. Actualmente se utiliza este terreno fiscal; pero se necesita la entrega efectiva definitiva, para realizar las obras complementarias.

La apertura de esta Avenida, es una exigencia ineludible del pueblo de Talcahuano, pues sería la única manera de descongestionar el tráfico urbano.

—Eso por lo que respecta a la ciudad; pero el puerto tiene también sus necesidades...

—Refiriéndome sólo a la parte comercial — puesto que sobre el puerto militar los marinos tienen la palabra — debo decirle que la construcción del puerto comercial es la aspiración-eje de Talcahuano; y se espera que los Poderes Públicos la atiendan a la mayor brevedad. Hay varios proyectos al respecto; y aguarda solamente el pronunciamiento de la Comisión Central sobre ellos, para que el Gobierno pueda preocuparse del financiamiento del respectivo proyecto de ley.

Ustedes los hombres de la prensa, nos dice el señor Schuyler, al despedirnos de él, son los que pueden con frecuencia, traer a la memoria del Gobierno las aspiraciones de las provincias. A ustedes les encomiendo los intereses de Talcahuano...

Le recordamos que "La Nación" ha tenido siempre especial interés en recoger y comentar el eco de las aspiraciones de provincias; que por lo que a Talcahuano se refiere, ninguna de las necesidades más premiosas — como es la construcción del Dique N.o 2, la refacción de la Aduana, el alcantarillado, el agua Potable, las obras del puerto comercial, etc. — han dejado de tener en este diario un abogado entusiasta.

Pro reconstrucción del Cuartel del Chacabuco

(De nuestro corresponsal, por Telégrafo)

CONCEPCION, 22.—Ayer se efectuó en la oficina del Comando de la Tercera División Militar, una importante reunión de los vecinos, invitados por el General Dartnell, a fin de arbitrar los medios de ayudar en alguna forma a la reconstrucción del Cuartel Chacabuco, obra que ha preocupado vivamente al señor Comandante desde que llegó a hacerse cargo de su puesto. Se tomaron algunos acuerdos a fin de obtener fondos después de una breve deliberación.

Por la impresión digital se descubre al culpable de un robo

(De nuestro corresponsal, por Telégrafo)

CONCEPCION, 22.—En una de las últimas noches se cometió un robo de consideración en el almacén "El Central", ubicado en la calle O'Higgins, esquina de Castellón, de don Julio don Nezilo, y los ladrones se llevaron mercaderías por varios miles de pesos.

La Sección de Seguridad ha trabajado con actividad a fin de descubrir a los autores y aprehendió a Pedro Carrera Pareda, el que aparece como uno de los culpables y cuya identidad se estableció por la impresión digital que quedó en una vela que se empleó en alumbrar el almacén.

Material de Bateras

completamente necesario a cualquier taller de reparaciones. Depto. de Automóviles y Tractores.

GIBBS y Cía.
CATEDRAL 1037

Se inaugura un nuevo pabellón de la Cruz Roja

(De nuestro corresponsal, por Telégrafo)

CONCEPCION, 22. Ayer se inauguró el nuevo pabellón de la Cruz Roja de esta ciudad. Con este motivo el Iltmo. señor Obispo Fuenzalida, fué a bendecirlo.

VALDIVIA

El quinto accidente ferroviario de la semana

VALDIVIA 22.—El Jueves se produjo el quinto accidente ferroviario de la semana. El tren accidentado es ahora el que hace la carrera día por medio entre Puerto Montt y Temuco, el cual antes de llegar a la Estación de Corte Alto, tuvo que detener su marcha en vista de que a la máquina que lo arrastraba se le había quebrado una pieza de la rueda motriz.

Se quiere a don Albino Mera para Prefecto

VALDIVIA, 22.—Se ha formado un comité con el objeto de elevar una nota solicitud a S. E. el Presidente de la República, y otra al senador, señor Eliodoro Yáñez, en las que se les pedirá que en caso de que el señor Alfredo Fuentes Rabe, deje la Prefectura de Policía se nombre en su reemplazo a don Albino Mera, que actualmente trabaja como segundo jefe.

ARRENDAMOS

DELICIAS, casa de dos pisos, de todo lujo.. .. .. $	2,100.—
HUERFANOS, muy central, regios altos, todo confort $	1,500.—
RIQUELME, espléndidos altos, recién construidos, de todo lujo.. .. .. $	1,500.—
CATEDRAL, tres cuadras de la Plaza, espléndidos altos, veinte piezas, dos halls, etc.. .. $	1,300.—
SANTO DOMINGO, dos cuadras de la Plaza, casa en bajos toda decorada, doce habitaciones, dependencias.. .. $	1,150.—
SERRANO, próxima a Delicias, altos y bajos, espaciosa casa todo confort.. .. $	1,000.—
VERGARA, próxima a Delicias, bajos espaciosos, recién refaccionados, diez piezas, buenas dependencias.. .. $	900.—
COMPAÑIA, muy central, espléndidos altos, refaccionados, diez piezas, buenas dependencias.. .. $	800.—
V. MACKENNA, altos, doce habitaciones, baño instalado, dependencias.. .. $	800.—
COMPAÑIA, bajos, diez piezas, cuatro patios, muy buena situación.. .. $	800.—
SAN IGNACIO, inmediata a Delicias, bajos recién refaccionados, diez piezas espaciosas, dependencias $	800.—
CATEDRAL, muy central, buenos altos, diez piezas, dependencias.. .. $	700.—
COCHRANE, altos recién construidos, once habitaciones, dependencias.. .. $	700.—
CHACABUCO, bajos, diecinueve habitaciones, dos patios.. .. $	550.—
ROSAS, altos recién construidos, diez buenas habitaciones, dependencias.. .. $	550.—
CATEDRAL, altos recién refaccionados, diez piezas.. $	500.—
MATURANA, buenos altos, ocho piezas, dependencias $	500.—
OLIVARES, altos, diez piezas, hall, etc.. .. $	450.—
ALONSO OVALLE, altos, seis piezas, dependencias, en perfecto estado.. .. $	400.—

OFRECEMOS VARIOS SITIOS EN LOS DISTINTOS BARRIOS DE LA CIUDAD.

VENDEMOS

SAN DIEGO, espléndido edificio de un piso, con cinco almacenes y cité al interior con once casitas. $	370,000.—
SAN DIEGO, inmediata a Delicias, espléndida casa de un piso, consta de 25 piezas, dependencias, cuatro patios, mucho fondo y frente.. .. $	270,000.—
DELICIAS, cercana a Plaza Italia, espléndido edificio de dos pisos con tres casas que dan muy buena renta.. .. $	240,000.—
SAN PABLO, edificio de un piso de renta, esquina, consta de dos almacenes y siete casas, buena renta.. $	250,000.—
CLARAS, inmediata a Forestal, espléndida casa de renta.. .. $	180,000.—
SAN PABLO, edificio de renta esquina, compuesto de dos almacenes y siete casitas que dan muy buena renta.. .. $	150,000.—
MAESTRANZA, inmediata a Delicias, dos casas que dan buena renta.. .. $	130,000.—
CATEDRAL, casa y almacén esquina.. .. $	130,000.—
AVENIDA BUSTOS, edificio de dos pisos, espléndida construcción, cuadra y media de fondo.. .. $	125,000.—
AVENIDA MACUL, dos casas, seis mil metros cuadrados de extensión.. .. $	100,000.—
CAMILO HENRIQUEZ, muy buena propiedad de renta $	100,000.—
BELLAVISTA, espléndida casa de un piso de cal y ladrillos, numerosas habitaciones, dos patios, huerto.. .. $	90,000.—
CUMMING, esquina, produce muy buena renta.. .. $	85,000.—
SAN ISIDRO, inmediata a Alameda, edificio antiguo bueno para refaccionar.. .. $	80,000.—
TARAPACA, dos casas recién construidas.. .. $	80,000.—
SANTO DOMINGO, casa dos pisos, recién construida, estucada.. .. $	80,000.—
CARMEN, edificio de un piso, sólida construcción, dieciséis piezas, dependencias.. .. $	75,000.—
HERRERA, edificio compuesto de dos casas y cité, da el 10% líquido.. .. $	70,000.—

Para mayores datos dirigirse donde:

Rivera, Arce & Cía.

262 — BANDERA — 262

EL TORNEO INTERNACIONAL DE AJEDREZ

CON EL OBJETO DE DAR ALIENTO A ESTE JUEGO EN EL PAIS "LA NACION" ABRIRA UN CONCURSO PARA LOS AFICIONADOS NACIONALES

El público ha seguido con creciente interés el torneo internacional de ajedrez, que se celebra actualmente en Nueva York, y cuyas alternativas han mantenido por varios días la expectación de los numerosos aficionados del país.

El servicio informativo del extranjero de "La Nación", ha permitido a nuestros lectores ir siguiendo paso a paso el desarrollo de este importante concurso mundial, que ha reunido en reñida contienda a lo más representativo que existe tanto en el Viejo como en el Nuevo Mundo, dentro de las esferas del más alto deporte intelectual.

En el día de ayer, las partidas jugadas en el torneo, como pueden ver nuestro lectores por la información cablegráfica de hoy, han sido del mayor interés.

Las informaciones de "La Nación" han merecido en diversas ocasiones, la felicitación general por el esfuerzo periodístico que significa la mantención de un detallado servicio de esta naturaleza.

Como ya en otras ocasiones hemos informado, "La Nación", en su deseo de fomentar en el país el desarrollo del juego de ajedrez, organizará en breve un concurso nacional, en que los numerosos aficionados del país hallarán una ocasión propicia para medir sus facultades.

:—: B O X :—:

FILIBERTO MERY Y CARLOS DONOSO EMPATARON DESPUES DE UN MATCH INTERESANTE

Los preliminares

Ante una regular concurrencia se realizaron anoche los matchs anunciados en el Hippodrome Circo.

El preliminar estuvo a cargo de Arturo Toro y Luis Villalobos. Arbitró el señor Temístocles Sáenz Soro, que falló el match en empate, a pesar que el triunfo de Toro fué indiscutible.

El encuentro de semi-fondo fué a diez rounds entre Diego Garrido y Teobaldo Vera, que hicieron una pelea monótona y de poco interés.

El fallo dado a Garrido fué protestado con justicia por el público.

Pocas veces estamos de acuerdo con el público, ya que en la mayoría de las ocasiones protesta injustificadamente. Hoy le damos la razón, ya que la pelea fué un justo empate.

LA PELEA DE FONDO

Como a eso de las 11 de la noche hicieron su aparición en el ring los peleadores del match de fondo.

El anunciador oficial teniente señor Uldaricio Prado hizo la presentación acostumbrada.

La asignación de pesos fué la siguiente: Filiberto Mery, con 56 kilos 400 gr. y Carlos Donoso, 57 kilos.

Bajo las órdenes del árbitro señor Guillermo Matte, se inició la

PRIMERA VUELTA

Donoso sale en busca de su adversario lanzando un golpe de derecha, que no alcanza a llegar a la cara de su rival. Puestos nuevamente frente a frente, ambos contendores se estudian. La vuelta, si hubo vencedor, éste fué Carlos Donoso.

SEGUNDA VUELTA

Donoso inicia la vuelta dominando desde el principio al fin. Mery cambia de guardia, lo que no le produce el efecto deseado. El ex-campeón peso gallo, consciente de su estado, busca a su rival con toda clase de recursos. Bloquea bien y castiga en su debida oportunidad. En este round notamos cierta superioridad de Donoso.

En la cuarta vuelta, Donoso se anotó algunas ventajas.

En la sexta vuelta, Filiberto Mery entra dispuesto a terminar con su rival. Ataca con todo tesón y aprovecha la situación en forma que arranca prolongados aplausos. Seguramente este round fué íntegro para el actual campeón, quien dominó a su adversario hasta el extremo de llevarlo a las cuerdas.

En las vueltas siguientes hubo mas bien un empate, pues los dos peleadores atacaron con toda energía, cubriéndose en los casos que así lo hacían necesario.

Cuando sonó el gong anunciando el principio de la novena vuelta, Filiberto Mery trata de recuperar el terreno que había perdido. Sin embargo, su rival, que hasta ese momento estaba en pleno dominio de sus formas, contrarrestó el ataque en forma magistral.

10.a, 11.a y última vueltas fueron bastante movidas. Al finalizar la pelea, el público se entusiasmó mucho, pues ambos contendores hicieron derroche de valentía y acometividad.

Terminado el encuentro, el árbitro señor Guillermo Matte declaró el match en empate.

NUESTRO COMENTARIO

Este diario había anunciado la pelea de anoche como interesante.

No estábamos equivocados. El encuentro de fondo brindó momentos de emoción.

Carlos Donoso, a pesar del tiempo que ha estado alejado del ring, está en muy buenas condiciones. Boxea como antes y está en forma de hacer muchas y muy buenas peleas.

Filiberto Mery, como campeón, debió hacer un papel mejor. Notamos en él ciertos cambios que debiera abandonar.

Ese movimiento de cabeza y cambio de pierna en la guardia no le produce efecto alguno. Por el contrario, puede aparecer como falto de modestia, lo que el público condena. Mery siempre ha sido sencillo en la pelea, y si ahora se nos presenta así, es porque ha habido intervención de personas que lo dirigen mal.

El fallo fué justo. Pero si se pudiera señalar un vencedor, éste sería Carlos Donoso.

En el semi-fondo la pelea la ganó en buena forma Teobaldo Vera. El juez consideró que había triunfado Garrido.

Ovomaltina

alimento ideal para estómagos delicados, convalecientes y enfermos débiles.
De venta en todas las boticas.
Por mayor y menor: Daube y Cía.

GIMNASIO RODOLFO NUÑEZ.— Avenida San Joaquín 215.—Hoy, a las 3 P. M., se efectuará en este Centro el siguiente programa:

Cuatro rounds entre los pesos mínimo Luis Gajardo, del Esmeralda, y Carlos García, del R. Núñez.

Cuatro rounds entre los pesos mínimo Fortunato Avila, particular, e Ignacio Flores, del R. Núñez.

Cuatro rounds entre los pesos mínimo Manuel Beltrand, del G. Contreras, y Gonzalo Pastene, del R. Núñez.

Cuatro rounds entre los pesos mosca Luis Urbina, del Cóndor, y Gerardo Segovia, del R. Núñez.

Cinco rounds entre los pesos mosca Rigoberto González, del E. Criqui, y Humberto Solorza, del R. Núñez.

Match de semi fondo a 5 rounds entre los pesos mosca Manuel Osorio, del Esmeralda, y Julio H. Moreno, del R. Núñez.

Match de fondo a 5 rounds, entre los pesos gallo Roberto Rodríguez, del Cóndor, y Florentino Navia, del R. Núñez.

CENTRO DEPORTIVO BENJAMIN TALLMAN. — Con motivo de encontrarse enfermo de gravedad el director del Centro Benjamín Tallman, don Juan Aguilera, la corporación, consecuente con sus principios de solidaridad social y deportiva, ha acordado realizar el Jueves 27 del presente un festival deportivo, con el objeto de que el producto total ayude a la familia del compañero en desgracia.

Los centros Rodolfo Núñez, Luis Cousiño, Mandujano Tobar, Edo. Castillo, Girardi y Cóndor se han apresurado a facilitar su desinteresado concurso. Es de esperar que los demás centros boxeriles de la capital, una vez impuesto de los fines humanitarios de la fiesta que se anuncia, han de adherirse a ella.

CENTRO POLICIAL MANUEL CONCHA. — Hoy, a las 9 P. M., se efectuará la velada boxeril con que se inaugurará el importante gimnasio del Centro Policial Manuel Concha P., ubicado en el cuartel de la Brigada Central. Se efectuará un match a cinco rounds con decisión entre el aficionado de Rancagua, Amador Roca Varas, con el competente aficionado Fabián Martínez Muñoz. Además habrá tres preliminares, todos con decisión; amenizará este acto el Orfeón Policial.

CENTRO DE CHAUFFEURS ALIRO GONZALEZ. — Para hoy está anunciada la velada boxeril que ha venido preparando con todo entusiasmo este Centro; en dicha velada tomarán parte los mejores aficionados de este y otros centros de la capital. El match de fondo estará a cargo de los competentes aficionados señores Luis Urrutia, del Aliro Gonzalez, y Germán Cárter, del C. Saavedra.

EXPOSITO PARIÑA B. C.—Hoy a las 5 P. M. se llevará a efecto la matinée boxeril que este Centro tiene preparada. El match de fondo estará a cargo de los aficionados Mario Valdés y Jorge Olguín.

DESAFIOS. — Armando Segovia del Pablo Muñoz, desafía a Rodolfo Valenzuela del Salazar, y Salvador Grecco, del Audax.

—Eduardo Valenzuela, peso mínimo, del Pablo Muñoz, de 42 kilos, desafía a Erasmo Molina, Raúl Valdivieso y por última vez a Rutier Parra.

—Armando Rozas, peso mosca del Pablo Muñoz, desafía a José Arratia, del Esmeralda, y a todos los aficionados de su peso de la capital.

—Luis Cruz desafía a Domingo Muñoz y a Juan Arévalo, del Benito Miranda.

—Reginaldo Vásquez, del Centro Deportivo Unión Cueto, desafía a Armando Herrera. Bases: Mapocho 2498.

—Alberto Arce, campeón del Pablo Muñoz, 51 kilos, desafía a Jorge Díaz y Oscar Henríquez, del Benito Miranda, ya todos los aficionados de la capital.

—Luis Téllez desafía a Mamerto Leiva, Luis Henríquez, Ricardo Hernández y Fernando Valdenegro.

—Fortunato Ramos, campeón peso medio liviano, desafía a todos los boxeadores de su categoría de la capital, principalmente a Benito Vergara y Fernando Valdenegro.

Bases para estas peleas: Centro Deportivo Pablo Muñoz, local del Consejo de Tranviarios, Martínez de Rozas esquina Bulnes, o con su representante, en calle García Reyes N.o 978, Humberto Díaz.

—Humberto Quiñones desafía a Rafael Dinamarca y acepta el reto de Lorenzo Coll. Bases: San Ignacio 1063, de 8 a 9 P. M.

—Santiago Meza desafía a Humberto Quiñones y acepta el desafío de Lorenzo Coll. Bases: San Ignacio 1063, de 8 a 9 P. M.

—Oscar Alvarez desafía a todos los competidores de su peso, de 30 kilos, y especialmente a Orlando Sánchez. Bases: San Ignacio 1063, de 8 a 9 P. M.

—Moisés Roa, de 25 kilos, desafía a Sergio García García y a todos los de su peso del Centro Vicente Salazar. Bases: San Ignacio 1063, de 8 a 9 P. M.

CITACION.—Al profesional Luis Gómez o a su representante se le cita con urgencia el Lunes, de 6.30 a 7 P. M., en la Federación de Box.

UNA CONCESION DE TERRE[NOS]

LOS TERRENOS DE LA CALLE SAN ANTONIO HABRIAN SIDO CONCEDIDOS ILEGALMENTE POR EL GOBIERNO

En la mañana de ayer, el Intendente de Santiago, señor Mackenna Subercaseaux, conferenció con el Ministro de Hacienda, acerca de la concesión de los terrenos ubicados en la esquina de la calle San Antonio con el Mapocho, hecha por el Ministerio a un caballero de apellido Díaz.

Durante la reunión, el Intendente manifestó al Ministro que no había dado cumplimiento a la orden de hacer entrega de los terrenos en cuestión, por que el Gobierno había prendido para otorgar la concesión, pues a raíz de haberse alojado las aguas del río se efectuó su canalización, ... posición de la ley de ... autorizó tal obra, los terrenos provenientes de la canalización ... llan destinados a plazas y edificios públicos.

PIELES -- PIELES

Mañana Lunes 24 del presente, inauguración de la Gran Peletería Santiago

BANDERA ESQUINA CATEDRAL

Exposición permanente de pieles finas, últimas creaciones, en modelos importados como también hechos en nuestros talleres, dirigidos por el conocido cortador Monsieur Antonio Iborra, excortador de Revillon Frere, de París.

La casa recibe hechuras y transformaciones.

NOTA. — Por inauguración de la casa se hará un descuento de 25 por ciento sólo por la presente semana.

BANDERA y CATEDRAL

SASTRERIA Edo. LOPE[Z]
Sastre de la Minister's Cutting Academy, Londres
Recibió espléndido surtido de géneros ingleses para ... sobretodos. Trabajos finos a la altura de las mejores ... con $ 100 y $ 150 de economía en terno. Se reciben hechuras de $ 110 y 120 pesos.
MERCED N.o 773

Específico Bengur[ia]
Cura la calvicie, caída del pelo, caspa, seborrea, vuelve las canas a su color primitivo, en el uso de ... turas, curándolas radicalmente. Este tónico es completamente vegetal, y por sus grandes resultados goza del prestigio general de sus favorecedores, sus bondades son verdaderamente maravillosas; todo resultado se nota en las primeras curaciones, los grandes éxitos obtenidos con el ESPECIFICO BOLIVIANO BENGURIA, se comprueban con muchos certificados que posee de reconocidas personalidades de nuestro mundo social y político y gran Diploma y Medalla de Oro en la Exposicion de Milán.
Toda consulta puede hacerla al ... Benguria B., de 9 a 12 y de 2 a 7 P. M. MONEDA 875 :—: TELEFONO ... CASILLA 2426 :—: SANTIAGO: Agencias: En Valparaíso: Prescintti, Condell 165; y Malaree, Condell 17..; en Concepción: Harosteguy; en ... Casa Francesa; en Punta Arenas: José Iraz... Peruzovio; en Rancagua: José Ira...

Pida Ud. Vinos
con esta marca, que son los más exquisitos
Santa Hilda
Ordenes:
EYZAGUIRRE N.o 1462
Teléf. Inglés N.o 17 (Parque)

Hernán Vigil
Establecido 1906
Agente General de Aduanas
Se encarga de Despachos de Aduana, Embarques, Reembarques, Movilizaciones, Descargas y Comisiones en General.
Tarifas especiales, con contrato.
Dirección Telegráfica: VILOP.
Correo, Casilla 1188.
Oficina, Serrano 169.
Bodega, Cochrane 630.
VALPARAISO

A unque hay la mar de A nilinas para teñir en casa, SOLO las A A semanas de BRAUNS "CORONA" ofrecen la A bsoluta garantía del éxito, sin fallar nunca
¡No pida Anilina! ¡¡Pida Brauns "Corona"!! Rifa anual con premios de $ 5,000.00 De venta en todas las buenas boticas

EL SERVICIO DE BROADCASTING DE LA RADIO CHILENA

LA AUDICION DE PRUEBA DE ANOCHE

La Estación de Broadcasting de la Radio Chilena trasmitió anoche a los aficionados un interesante programa de prueba.

En esta audición tomaron parte el tenor don Andrés Silva Humeres el maestro Pedro A. Garcés G., que ejecutó al piano varias composiciones, el violinista señor René Nicoli, el tenor señor Juan Gutiérrez, que fué obligado a bisar la romanza "Canto de amor"; el violoncelista maestro Pérez, el compositor nacional señor Gustavo Zalczar Pérez y otros artistas.

Se trasmitieron también algunas interesantes noticias del extranjero y del interior proporcionadas por "La Nación".

En la audición de anoche se corrigieron muchos defectos y fué ella escuchada con gran nitidez por los aficionados.

Esta noche no se harán trasmisiones. Ellas serán reanudadas mañana Lunes.

Oportunamente se anunciará el día en que se dará comienzo a los programas definitivos del servicio de Broadcasting de la Radio Chilena.

CULTO

CORONACION DE LA VIRGEN DEL CARMEN

La Comisión Metropolitana Pro-Coronación de la Santísima Virgen del Carmen, Patrona de Chile, se complace en comunicar a todos los fieles de la República, que el Sumo Pontífice Pío XI se ha dignado, accediendo a los ruegos del Episcopado chileno, declarar canónicamente a nuestra Madre Santísima del Carmen como Patrona de Chile y concedernos, además, la coronación pontificia de su imagen.

Es llegado, pues, el momento de agradecer a Dios estos favores y de iniciar nuestra preparación, tanto en lo espiritual como en lo material, para poder realizar esta feliz coronación con la majestad, pompa y devoción propias de sus verdaderos hijos y agradecidos chilenos.

Con este fin invitamos a los señores párrocos, a las comunidades religiosas, a los rectores de iglesias, capillas u oratorios, a los directores de colegios, escuelas y asilos, a los padres de familia y a todos los fieles de Chile a celebrar los quince Miércoles de la Santísima Virgen del Carmen, dando principio a ellos el Miércoles 9 de Abril para terminarlos el Miércoles 23 de Julio, en que se hace la Coronación de Nuestra Madre.

El obsequio de los quince Miércoles a nuestra Señora del Carmen consistirá en asistir a las distribuciones que, con este fin, tengan lugar en las iglesias, capillas u oratorios, y si esto no fuera posible, en el rezo de preces dirigidas a la Santísima Virgen del Carmen. Muy especialmente se recomienda, para estos días Miércoles, la asistencia a la Santa Misa, el recibir la sagrada Comunión, la recitación del Rosario, el hacer alguna limosna, y algunos actos de mortificación o penitencia.

Marzo 23 — 3er Domingo de Cuaresma.— Jubileo Circulante.— Corresponden los días 23, 24 y 25 a Lourdes y los días 26, 27 y 28 a San Francisco de Rejis.

Evangelio.— San Lucas.— Jesús rebate a los que dijeron que podía arrojar los demonios en nombre de Belcebú.

Santos.— Toribio, Arz.; Pelagia y Fidel, mrs.

La santa misa suple a las penitencias más duras y vale más que dar todo a los pobres, oyéndola en gracia y con devoción, San Bernardo.

San Agustín.— Cuarto Domingo.— Misa cantada. Se descubre el altar del Señor de Mayo, y queda la imagen a la vista de todos y se ganan las indulgencias correspondientes a este Domingo cuarto.

Por la tarde, a las 2 P. M., las prácticas de estilo, trisagio cantado, procesión y bendición con el antísimo Sacramento.

Basílica de la Merced.— Cuarto Domingo.— Misa cantada con el Santísimo Sacramento, procesión y bendición con su Divina Majestad.

San Ignacio.—A las 2 P. M., las prácticas correspondientes a este Domingo.

San Francisco, Delicias esquina Londres.—Reso y prácticas de las tres Aves María.

Misas. — Agustinas. — Moneda, próxima a Bandera: 7.30, 8.30 y 9.30. En la tarde, a las 6, exposición, rosario, letanías salve y bendición con el Santísimo Sacramento.

Basílica de la Merced, Claras, esquina Merced, 6 a 10.

Buen Pastor, Avenida Matta, entre Carmen y Lira, 6.50.

Capilla de Animas, Teatinos, entre San Pablo y Rosas, 8 y 9.30; y rosario, letanías y salve, en la tarde.

Capuchinos, Catedral 2264, 6 a 9.

Carmen de San José, Delicias esquina del Carmen, 7.

Carmen de San Rafael, Independencia, 7.

Carmelitas del Niño Jesús de Praga, Independencia esquina Borgoño, 6 a 9.

Casa de María, calle del Carmen, 6.30.

Catedral, Plaza de Armas, 7.30, 9.15 (cantada), a 10.30.

Corazón de María, Gálvez, esquina de Copiapó, 6, 6.30, 7.45 y 8.30.

Curato del Sagrado Corazón de Jesús, Delicias 7.30 y 8.30.

Gratitud Nacional, Delicias esquina San Miguel, 6 a 9.

Hospital de San Juan de Dios, Delicias 5.20 y 9.

La Asunción, Avenida Vicuña Mackenna 61, 7.30 y 9.

La Estampa Volada, Independencia 633, 7.30 y 8.30.

Preciosa Sangre, Compañía 2322, 6.30 y 8.30.

Las Agustinas, Moneda, próxima a Bandera, 7.30, 8.30 y 9.30.

Las Sacramentinas, Santo Domingo 2025, 6.30 y 7.30.

Nuestra Señora del Pilar, Carmen esquina de Porvenir, 6 a 7.

Nuestra Señora del Rosario de Andacollo, Mapocho 2325, 8 a 9.

Pasionistas de Ñuñoa, 6.30 a 7.30.

Providencia, Providencia 442. — 8.30.

Recoleta Franciscana, Recoleta, esquina Andrés Bello, 6 a 9.30.

Sagrario, Plaza de Armas, 9.30 10.15 y 11.

Salvador, Agustinas 1781, 7 a 10.

San Alfonso, Blanco Encalada esquina Conferencia, 5.30, 6, 6.30, 7 y 8.

Preciosa Sangre, 6.30 a 8.30.

Sagrados Corazones (Santa Rosa 746, 6 y 7.

San Agustín, Estado 173, 6 a 10.

San Francisco, Delicias esquina de Londres, 5.30, 8.30 y 10.30.

San Francisco Solano, Sama 1663 6 a 8.

San Ignacio, Alonso Ovalle 1452, 6a 8.30.

San Juan de Dios, Delicias esquina de Santa Rosa, 6.30, 8 y 9.

San Lázaro, Ejército esquina Corbea, 7.30 y 9.

San Pedro, 6.30 y 8.30, Los Jueves otra, a las 9.

San Saturnino, Plaza Yungay, 7 a 8.

San Vicente de Paul, Delicias 1632, 6 a 8.

Santa Ana, Catedral 1549, 6.30 a 9.30.

Santa Agonía, Santa Rosa 545, entre Eyzaguirre y Diez de Julio, 7.

Santa Filomena. Santa Filomena 357, 8.30 a 9.30.

Santo Domingo, Santo Domingo 961, 6 a 9.

Santuario de San Antonio, Carmen esquina Pedro Lagos.

Seminario, Avenida Seminario, esquina de Providencia, 6.30 y 7.30.

Templo Votivo al Santísimo Sacramento, A. Prat 471, 6 a 10.

En la tarde, a las 6, rosario y bendición con el Santísimo Sacramento.

A las 5.30, reserva. El Santísimo queda expuesto desde las 5.15 hasta las 8.40 P. M.

Virginal Pureza de María Inmaculada, Matucana 546, 7.

Visitación, Huérfanos 2325, 6, 6.30. Los Jueves, a las 10.

Gruta de Lourdes, se solemnizan los aniversarios de las apariciones de la Santísima Virgen de Lourdes con misa a las 9. Por la noche, rosario, letanías, salve, trisagio, plática, bendición con el Santísimo Sacramento y procesión con antorchas alrededor de la Gruta de Lourdes. "La tierra de milagros", como la llamaba Pío XI, el 18 de Noviembre próximo pasado.

La ruta canonización de Pío IX, Pío X, Fray Berdesi y Fray Andresito.

En las curatos, comunidades y monasterios, por ser Cuaresma, se sigue la práctica del Vía Crusis y se recomienda en la súplica que todos los asistentes prometan, no pudiendo ayunar, cuiden mucho de los pecados de la lengua, como lo pedía San Pablo a los primeros cristianos.

ASOCIACIONES COOPERATIVAS
VICTORIA N.o 586.— SANTIAGO
CASA DE MODAS
EL SOVIET
A. CID Y Co. LTDA.
CABALLEROS, SEÑORAS Y NIÑOS, TODAS EDADES

DEFUNCION

Habiendo dejado de existir nuestra querida hijita

AMELITA

Sus restos serán conducidos hoy Domingo a las 4 P. M., al Cementerio General. Sus padres,

Carlos Alvarez.— Julia Mondaca de A.

¡INTERESA A TODOS LOS HOGARES!!

GRAN EXPOSICIÓN DE VENTA de Bazar y Menaje

SEMANA del 24 al 29

PRECIOS REBAJADOS

SEMI-PORCELANAS Y LOZAS

LOZA Johnson Bros: Tazas para desayuno, modelo espiga, c|u. a
$ 1.75

LOZA Johnson Bros: Tazas para té, modelo espiga, c|u. a
$ 1.45

LOZA Johnson Bros: Platos extendidos u hondos, modelo espiga, c|u. a
$ 1.65

LOZA Johnson Bros: Platos de postre, modelo espiga, c|u. a
$ 1.35

JUEGOS para mesa, de loza inglesa, decorada con flores rosadas o verdes, completos para 12 personas, el juego de 83 piezas, a
$ 198.00

PLATOS de semi-porcelana inglesa, Johnson Bros, decorados con flores gris plomo, extendidos u hondos, c|u. a
$ 2.10

PLATOS de la misma clase, pero de postre, c|u. a
$ 1.75

PLATOS de la misma clase, para dulce, c|u. a
$ 1.35

TAZAS de semi-porcelana inglesa, Johnson Bros, decoradas con flores gris plomo, para desayuno, c|u. a
$ 2.25

TAZAS de la misma clase, para té, c|u. a
$ 2.00

TAZAS de la misma clase, para café, c|u. a
$ 1.75

JUEGOS para mesa, de semi-porcelana inglesa, A. Meakin y A. Wood, decorados con banda Bleu de Roi y verde entre filetes dorados, a elegir, juegos de 83 piezas, a
$ 320.00

PLATOS de semi-porcelana inglesa, decorados con florcitas rosadas y hojas verde pálido, filete al borde, extendidos u hondos, c|u. a
$ 2.65

PLATOS de la misma clase, de postre, c|u. a
$ 2.00

PLATOS de la misma clase, para dulce, c|u. a
$ 1.65

TAZAS de semi-porcelana inglesa, decoradas con florcitas rosadas y hoja verde pálido, filete de oro al borde, para desayuno, c|u. a
$ 2.75

TAZAS de la misma clase, para té, c|u. a
$ 2.50

TAZAS de la misma clase, para café, c|u. a
$ 2.25

JUEGOS para mesa, de semi-porcelana inglesa, decorados con guarda lacre, entre filetes dorados, con filete amarillo y negro y flores rosadas y otro de fantasía, todos con filetes dorados, completo para 12 personas, cada juego de 83 piezas
$ 295.00

TAZONES de loza inglesa, blancos, especiales para molde de dulce de membrillo, c|u. desde
$ 0.90

SALDOS de tazas, platos compoteras, guiseras, etc. etc.

Los artículos de esta réclame no se podrán cambiar ni devolver.

También Sanitarios ofrecen fuertes rebajas de precios

BAÑOS ingleses Doulton, con sus llaves para agua fría y caliente y demás complementos, de 6 pies, a
$ 570.00

De 5 1|2 pies, a
$ 545.00

LAVATORIOS murales de loza inglesa blanca, frente cuadrado u ovalado, con sus llaves para agua fría y caliente, desagüe y pitón de bronce niquelado, 69 x 48 centímetros, a
$ 170.00

64 x 46 centímetros, a
$ 160.00

56 x 41 centímetros, a
$ 130.00

BIDET, desagüe de loza inglesa con sus correspondientes llaves para agua fría y caliente, desagüe y pitón de bronce niquelado, a
$ 230.00

LAVATORIOS pedestales con sus accesorios importados, llaves para agua fría y caliente, desagüe y pitón niquelados, a
$ 390.00

EXCUSADOS con taza amarilla, estanque reglamentario, asiento barnizado y demás complementos, a
$ 131.40

LOS MISMOS con taza blanca, a
$ 144.40

URINARIOS murales de loza inglesa, a
$ 38.50

JABONERAS de alambre pulido, estañadas para colocar en el baño, a
$ 2.50

ESPONJERAS, a
$ 2.50

JABONERAS para colocar en la muralla, a
$ 1.20

GANCHOS, a
$ 1.20

ESPEJOS ovalados con marco laqueado de 60 por 40 centímetros, a
$ 52.00

ROLLOS de papel higiénico, de la mejor calidad, a
$ 0.90

CRISTALERIA

SERVICIOS de cristal Baccarat, modelo Medicis, todas las piezas finamente grabadas, compuestos de 12 copas agua, 12 de vino, 12 de vino blanco de color, 12 oporto, 12 licor, 1 jarro, 1 botella con asa y 1 botella sin asa y una compotera, el juego a
$ 450.00

COPAS para vino, de cristal Baccarat, modelo Oeuff, c|u. a
$ 2.75

JARROS de cristal cortado, Vals Lambert, c|u. desde
$ 18.50

JUEGOS de copas de medio cristal, modelo bullon, compuestos de 12 copas de agua, 12 vino, 12 de color, 12 de oporto, 12 licor, 1 botella y 1 jarro, el juego completo
$ 54.50

VASOS cerveceros de vidrio blanco, c|u.
$ 0.90

JARRITOS para agua, azules, c|u. $ 0.90, blancos, a
$ 0.80

TARROS "Week" de cierre hermético, para conservas de dulces, frutas, legumbres, etc., c|u., desde
$ 1.95

COPAS para agua y vino, vidrio blanco, c|u.
$ 0.45

CUBIERTOS, PLAQUES Y NIQUELADOS

CUCHARAS para mesa de metal blanco garantido, c|u.
$ 2.25

CUCHARAS para postre de metal blanco, garantido, c|u.
$ 2.00

TENEDORES para mesa, de metal blanco, garantido, c|u.
$ 1.95

TENEDORES para postre de metal blanco, garantido, c|u.
$ 1.90

CUCHILLOS para mesa, mango ébano, hoja acero francés, c|u.
$ 1.50

CUCHILLOS para postre, mango ébano, hoja acero francés, c|u.
$ 1.35

JUEGOS de cubiertos de Alpaca, metal blanco garantido, compuesto de 12 cucharas mesa, 12 tenedores, 12 cuchillos, 12 cucharas postre, 12 tenedores, 12 cuchillos, 12 cucharas té, y un cucharón; el juego completo, a
$ 285.00

JUEGOS de cubiertos de plaqué fino con 40 gramos de plata, 3 modelos distintos, compuestos de 12 cucharas mesas, 12 tenedores mesa, 12 cuchillos, 12 cucharas postre, 12 tenedores, 12 cuchillos, 12 cucharas té, 12 cucharas café, 1 cucharón y 1 cuchara guiso; los juegos completos a $ 530.00 y
$ 450.00

JUEGOS para té y café, mantequilleras, paneras, alcuzas, poncheras pickleras, ceniceras, etc., etc., de plaqués finos.

ALCUZAS de metal niquelado con frascos labrados, c|u., desde
$ 5.90

BANDEJAS niqueladas, varias formas, tamaños, c|u., desde
$ 2.00

AZUCAREROS de bronce niquelados, importados, c|u., desde
$ 15.00

GALLETERAS de cristal con montura de bronce niquelado, c|u.,
$ 14.90

BOTELLAS velador, cristal y bronce niquelado, c|u., desde
$ 18.50

JUEGOS de té y café de bronce niquelado, 4 piezas y bandeja, c|u., desde
$ 160.00

JUEGOS para té, de bronce niquelado, desde
$ 78.00

JARDINERAS, centros mesa, compoteras, floreros, poncheras galleteras etc., de bronce niquelado y bronce oxidado.

ARTICULOS DE COCINA

BATERIAS de cocina de fierro enlozado, importado, color marrón, compuesto de 4 cacerolas, 1 olla y 1 tetera para agua; el juego, a
$ 54.50

OLLAS de fierro enlozado, con tapa enlozada, c|u., desde
$ 5.40

CACEROLAS de fierro enlozado, con tapa enlozada, c|u., desde
$ 2.70

ASADERAS, hervidores leche, budineras, teteras para agua coladores, pailas, cafeteras saleros, etc., etc., todo de fierro enlozado importado, de color marrón.

FONDOS grandes de aluminio, con tapas, desde
$ 26.50

SARTENES con mango de aluminio, desde
$ 2.60

PAILITAS para huevos, de aluminio, desde
$ 1.60

SOPERAS con tapa, aluminio, desde
$ 9.80

BAÑOS maría, aluminio, desde
$ 10.50

TAZAS para desayuno con plato, aluminio, desde
$ 2.90

ADEMAS HAY: cafeteras, platos, coladores, portaviandas, hervidores leche, fuentes, etc., etc.

ANAFES a parafina, de presión, tipo Primus, tamaño 1, a
$ 28.00

ANAFES a parafina, de presión, tipo Primus, tamaño 0, a
$ 25.00

ANAFES para espíritu, seguros y prácticos, desde
$ 3.90

CUBREFUENTES de rejilla de alambre, barnizado, desde
$ 2.90

TIRABUZONES, desde
$ 1.20

CUCHILLOS para cocina, desde
$ 0.60

RUEDAS para cortar empanadas, desde
$ 0.60

MOLDES para tortas, desde
$ 1.20

MAQUINAS inglesas para limpiar cuchillos, desde
$ 37.50

PELADORES de papas o espárragos, a
$ 0.50

TOSTADORES para pan, para gas, a
$ 4.50

CONCHAS naturales para cocina, docena
$ 3.00

MAQUINAS ralladoras de queso, pan, almendras, etc., tamaño grande,
$ 9.50

BATIDORES, moldes, abrelatas, tenedores, planchas, tapa vitsoe, pilones para papas, prensas para jugo, pisos para ollas, etc.

CUCHARAS o tenedores mesa, importados, fierro pulido estañado, c|u.
$ 0.45

CUCHARAS o tenedores postre, importados, fierro pulido estañado, c|u.
$ 0.40

CUCHARAS té, c|u. $ 0.25, para café, a
$ 0.20

CUCHILLOS mesa, de una pieza, cada uno
$ 0.80

VARIOS

JUEGOS lavatorios de fierro enlozado, decorados, compuestos de: 1 jarro, 1 lavatorio, 1 bacinica con tapa, 1 recipiente, 1 jabonera y 1 escobillera, juegos completos, desde
$ 49.50

HULE para mesa de superior calidad Inglesa, ancho 160 centímetros, el metro a $ 20.00; de 140 centímetros, el metro, a
$ 18.50

PLUMEROS, desde
$ 1.20

PAÑOS para trapear pisos, cada uno, a
$ 1.40

PINZAS para sujetar la ropa tendida a secar, docena,
$ 0.30

TABLAS para cortar pan, importadas, a
$ 3.90

BALDES de papier machê, para aseo de pasadizos, c|u.
$ 14.50

Los artículos de esta réclame no se podrán cambiar ni devolver.

PIELES

Visite nuestra Exposición de Pieles en el 1.er Piso

Acabamos de recibir un magnífico surtido en Capas, Echarpes, Estolas y Cuellos en Pieles de Skungs, Oppossun, Toppo, Astrakán, Nutria, Petitgris y otras de la más alta novedad.

GATTI & CHAVES LTD.

REMATE DE TERRENOS SALITRALES

SE EFECTUARAN EN LA PRIMERA QUINCENA DE AGOSTO PROXIMO

El Ministro de Hacienda, señor Fernández, continuó en la mañana de ayer estudiando los informes [illegible] por el [illegible] Fiscal de Salitreras, don Carlos Orrego y [illegible] Enrique Broba y Leonardo Lira, sobre los terrenos salitrales que deben [illegible] a remate en conformidad a una ley de la República.

Después de un detenido estudio, se pudo llegar a la conclusión de que era conveniente para los intereses fiscales, tomar un término medio de los dos informes.

Terminado este estudio, el Ministro señor Fernández ordenó se extendiera el decreto, fijando la fecha del remate y ordenando la publicación de los avisos respectivos.

El remate deberá efectuarse, como lo anunciamos en nuestra edición de ayer en la primera quincena de Agosto próximo.

SERVICIO METEOROLOGICO DE "LA NACION"

22 DE MARZO DE 1924

OBSERVACIONES METEOROLOGICAS LOCALES

Presión atmosférica, m|m., a 0° y 45° lat. 7 h., 717,0; 14 h., 716,1; 21 h., 719,0.

Humedad relativa, o|o, 7 h., 69 o|o; 14 h., 31 o|o; 21 h., 56 o|o.

Tensión del vapor de agua, m|m. 7 h., 7,1; 14 h., 8,9; 21 h., 7,2.

Temperatura del aire, 0° C. 7 h., 8,[illegible]; 14 h., 14,2; 21 h., 9,0.

Dirección del viento y grado Beaufort, 7 h., SW-1; 14 h., S-2; 21 h., S-2.

Velocidad, metros por minuto, 7 h., 176; 14 h., 200; 21 h., 270.

Nebulosidad (décimos) y densidad. 7 h., 4-0; 14 h., 10-1; 21 h., 10-1.

Tipo de nubes y dirección, 7 h., Ci-[illegible]; 14 h., CiStr; 21 Str.

Visibilidad y [illegible] (de 0 a 4), 7 h., 4 14 h., 2; 21 h., 2.

Agua caída, milímetros, 7 h., 0,0.

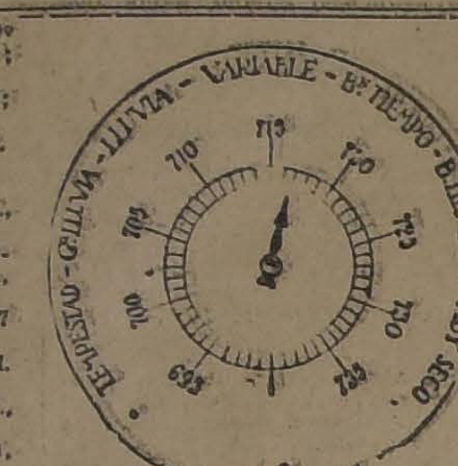

Temperatura del aire máxima, 17,0.

Temperatura del aire mínima, 6,1.

Oscilación térmica en 24 horas, 11,9.

Viento dominante, Sur.

Agua caída en 24 horas, 0,0 m|m.

Agua caída hasta la fecha, 0,1 m|m.

Agua caída hasta la misma fecha del año anterior, 0,8 m|m.

Hidrometeoros, neblina débil y rocío.

ANOTACIONES GENERALES. — Persisten las alteraciones atmosféricas y la temperatura fría. No se observan manchas solares.

Saturno estuvo en conjunción con la Luna a la 1 hora, 15 minutos de la madrugada de hoy. Distancia angular, un grado 8' Sur.

OBSERVACIONES METEOROLOGICAS GENERALES

REGIMEN ISOBARICO, TIPO COL.—DEPRESION SECUNDARIA FRENTE A PUNTA TUMBES.— PERSISTE EL CAMBIO DE TIEMPO.— NUBLADOS Y NEBLINAS— TEMPERATURA FRIA.— LLUVIAS PARCIALES EN EL SUR

PRESION ATMOSFERICA.— El régimen isobárico general del Continente ha adoptado la disposición especial que caracteriza al tipo Col.

Existen dos centros anticiclónicos, de alta presión atmosférica situados, uno en la región Norte con máximun de 765 milímetros (1,020 milibarias) en Taltal, y otro en la región Sur, con máximun barométrico de 767 milímetros (1,022 milibarias) en Isla Huafo.

Las depresiones se encuentran situadas una frente a las costas de Arauco y Concepción y otra entre Buenos Aires y Bahía Blanca con mínimo de 755 milímetros (1,006 milibarias).

VIENTOS.— Los vientos han soplado de acuerdo con la disposición isobárica anterior, convergendo hacia los centros de baja presión con un régimen ciclónico bastante definido. Es así como en Concepción, Arauco, Malleco, Cautín se observan vientos del Norte algo fuertes y en Buenos Aires, Santa Fé, Corrientes, Rosario, San Luis y Córdoba, vientos del Sur y Sur-oeste bastante recios. Por efecto de la rotación ciclónica en Mar del Plata y Bahía Blanca soplan vientos del Sur-este.

A lo largo de la dorsal barométrica que une los dos centros anticiclónicos del Coll, los vientos han sido locales y variables.

TEMPERATURA. — El régimen isotérmico del Continente se ha visto hondamente perturbado por los últimos cambios atmosféricos. La temperatura ha descendido uniformemente tanto en las costas del Pacífico como en las del Atlántico. La isoterma de 10 grados pasa simultáneamente por la Zona Central de Chile, San Luis, Córdoba, Bahía Blanca y Puerto Madryn en la República Argentina.

Las máximas del Valle Central han oscilado alrededor de 15 grados.

Las mínimas no han descendido bajo cero.

NEBULOSIDAD. — La distribución de la nebulosidad ha sido esencialmente variable según las circunstancias. En general ha sido considerablemente elevada entre Coquimbo, Rioja, Córdoba, Buenos Aires, Mar del Plata, Bahía Blanca, Río Negro, Rawson y Chiloé, formando un núcleo más o menos compacto que se extiende en una ancha faja al través del Continente entre los 30 grados y 43 grados de latitud Sur. Esta Zona corresponde a las áreas de bajas presiones de la Coll barométrica.

En la región central de Chile amaneció con Sol. Durante la mañana aparecieron cirrus rápidos del Sur-oeste, provenientes de la depresión secundaria antes indicada. La sucesión nebulosa persistió en el resto del día hasta quedar completamente nublado en la tarde con nubes bajas, predominando el tipo estratus.

HIDROMETEOROS.— Se han desarrollado violentas tempestades en las Lajas, Chosmalal, Bariloche, Cipolletti, Río Negro, Victórica, Sarmiento, Córdoba, Santa Fé, Corrientes, Rosario, Mar del Plata, Bahía Blanca y Río Negro. Ha habido en la mayoría de los puntos relámpagos, truenos y violentas granizadas.

En la región chilena ha llovido en Linares, Chillán, San Rosendo, Mulchén, Los Angeles, Angol, Los Sauces, Traiguén, Lota, Coronel, Arauco, Contulmo, Cañete, Nueva Imperial, Temuco, Gorbea, Villa Rica, Osorno y Maullín. En Loncoche llovió torrencialmente durante la tarde y con fuerte viento huracanado del Norte.

ANUNCIOS METEOROLOGICOS

Dentro del plazo de 48 horas se desarrollarán nuevas perturbaciones atmosféricas

CARACTERES GENERALES DEL TIEMPO

La situación isobárica general del Continente americano, ha pasado en los últimos días por un período de crisis e intensas perturbaciones. Como se recordará, en la sección meteorológica del Lunes 17 del presente se anunció en forma clara y precisa que entre los días 20 y 24 se desarrollaría un período de intensas perturbaciones atmosféricas.

Las oscilaciones de la presión atmosférica han caracterizado este período de instabilidad. La distribución isobárica tipo Coll persistirá posiblemente durante el día de hoy, pero será destruido luego por el arribo de una importancia depresión atmosférica que se aproxima.

En la fase preliminar a la llegada de esta depresión, el estado atmosférico tenderá a normalizarse y la temperatura se elevará. Según el cálculo el régimen ciclónico se hará sensible en la zona Sur dentro del plazo de 48 horas, es decir, en la tarde del Lunes o en la mañana del Martes.

La lluvia y el mal tiempo que en tal caso se iniciará en Chiloé, avanzarán progresivamente hacia el Norte, invadiendo las provincias de Llanquihue, Valdivia, Cautín, Malleco, Arauco, Bío-Bío, Concepción, [illegible] Maule. Hacia la zona central las alteraciones se propagarán [illegible] lento y en orden decreciente.

ANUNCIOS PARA LA ZONA NORTE

Se producirán bravezas de mar entre Taltal y Tocopilla.

Entre Caldera y Coquimbo los nublados y neblinas serán frecuentes por la mañana.

En las costas de Antofagasta y Tarapacá soplarán fuertes vientos del Sur-oeste.

La temperatura en general será moderada.

ANUNCIOS PARA LA ZONA CENTRAL

El cambio de régimen atmosférico persistirá durante el día de hoy.

La temperatura será fresca por la mañana y moderada en la tarde.

Soplarán vientos generales del Sur-oeste.

ANUNCIOS PARA LA ZONA SUR

El mal tiempo declinará transitoriamente durante el día de hoy, pero sufrirá una nueva crisis al término del plazo de 48 horas.

La temperatura se manifestará fría en el día de hoy. Se elevará luego durante la fase preliminar al arribo de la depresión, para descender nuevamente en un plazo posterior.

El mal tiempo y la lluvia se iniciará posiblemente el Lunes o Martes en la región de Chiloé, propagándose rápidamente hacia el Norte.

ANUNCIOS PARA LA COSTA

El estado atmosférico se manifestará variable en toda la extensión del litoral.

Habrá gruesa marejada en las costas de la zona central y Sur.

Predominarán los vientos del Sur-oeste.

La temperatura será fresca.

Dentro de 48 horas se iniciarán un recio temporal en Chiloé.

NOTA: Estos anuncios se transmiten por Radio-Telefonía a todo el país.

UNIVERSIDAD POPULAR EN VALPARAISO

LA FEDERACION DE ESTUDIANTES HACE LAS GESTIONES NECESARIAS PARA SU CREACION

La Federación de Estudiantes de Valparaíso ha dado en diversas ocasiones evidente muestra del entusiasmo con que sus miembros tratan de ampliar cada día más el horizonte cultural de las clases trabajadoras.

Con esos propósitos, los estudiantes porteños fundaron hace algunos años una escuela nocturna para obreros, que ha venido funcionando desde entonces con verdadero éxito. En 1920, la misma institución creó un Liceo Nocturno, y en [illegible] pasado dió nacimiento a una sección de enseñanza humanista destinada a las jóvenes obreras.

Con criterio bastante práctico, la Federación de Estudiantes de Valparaíso, posteriormente dió más amplitud a los cursos de su Liceo, introduciendo ramos nuevos, científicos, filosóficos y artísticos, que constituyen una extensión de los estudios humanistas y que permiten ampliar considerablemente la cultura de sus educandos.

Sobre la base de dichos ramos, y algunas nuevas modificaciones que se pondrán en práctica los estudiantes porteños esperan poder crear una institución universitaria, difusora de cultura superior, análoga a la Universidad Popular "Las [illegible]", que desde hace años viene funcionando en Santiago, sostenida por profesores y estudiantes de la Universidad de Chile.

CHICHA

¿Desea usted buen apetito, vientre corriente y buena salud...?

PIDA USTED

Chicha Especial "SANTA HILDA"

Ordenes: Eyzaguirre N.o 1462.— Teléfono 17, Parque.

Establecimiento científico

Laboratorio Francia

Premiado con Medalla de Oro en la Exposición Internacional de Estrasburgo, 1923

Después de grandes esfuerzos, nos es grato entregar al público nuestras tabletas de

ACETILINA

(ácido acetil-salicílico, mas conocido con el nombre de Aspirina) en tubos de 20 tabletas de 50 centígramos.

ACETILINA con CAFEINA

(ácido salicílico 50 centígramos y cafeína 5 centígramos).

Jaquecas, Neuralgias, Reumatismos, Dolores de Muelas, Resfríos, Excesos alcohólicos, etc., etc.

Depositarios:

VALENZUELA & TORRES

SAN ANTONIO 673

CASA BURGALAT

HUERFANOS Y AHUMADA. — LUNES 24 DE MARZO DE 1924

EN VENTA LAS

Novedades de Invierno

para Vestidos y Abrigos. Gran surtido en Crépe Marrocain, Popelinas, liso y bordado, Damasco, Jacquard, etc., Terciopelos de lana, lisos, estampados y cincelados. Jersey con impresiones de fantasías.

Rico Terciopelo de seda, Chiffon.

HORMAS

Hormas, altas novedades, para Señoras y Niñitas.

BONETERIA

Surtido completo en Tricot, Jersey, de lana, media lana y algodón.

Para Colegiales

Trajes y Sobretodos para niños. Vestidos y abrigos para niñitas. Ropa blanca y de franela. Sábanas, fundas, toallas, servilletas. Todo de primera calidad y a precios muy convenientes.

SOBRECAMAS DESDE $ 27.50

"La Providencia"

Sociedad Anónima Cooperativa de Seguros, Ahorros y Edificación

CAPITAL AUTORIZADO .. .. $ 1.000,0[illegible]

CAPITAL PAGADO HASTA 31 DIC. 1923 .. .. 933,4[illegible]

FONDOS DE RESERVAS ACUMULADOS .. .. 509,2[illegible]

DIRECTORIO:

PRESIDENTE,
Don Eleazar Lezaeta Acharán

VICE-PRESIDENTE,
Don Senén Alvarez de la Rivera

CONSEJEROS,
Don Santiago Melo — Don Julio Giroz M.
Don Enrique Medina C.
GERENTE.

CASA MATRIZ SANTIAGO,
en su edificio propio: Morandé 147.— Casilla 247.— Teléfono 7[illegible]

La Memoria anual que el Directorio de "La Providencia" presenta a los accionistas, en la Junta General de Marzo de 1924

SEÑORES ACCIONISTAS:

En conformidad con el Art. 44 de los Estatutos, damos cuenta a ustedes del ejercicio financiero de 1923 y presentamos a ustedes el Balance correspondiente a aquél ejercicio y la cuenta de Ganancias y Pérdidas.

SECCION CONTRATOS DE CAPITAL: De acuerdo con el temperamento adoptado a raíz del Decreto Supremo de 22 de Febrero de 1922, temperamento aprobado por los accionistas en la última Junta General Extraordinaria, hemos continuado atendiendo a todos aquellos dueños de pólizas que, con los requisitos que dicho decreto, han solicitado la liquidación anticipada de sus pólizas de ahorro con sorteo. Por este concepto hemos pagado en el año 1923 la suma de $ 982,553.11.

Calculamos en $ 150,000 la cantidad que representan las pólizas de Contratos de Capital que quedan pendientes y esperamos que en el curso del presente año habrá quedado definitivamente liquidada esta Sección, que tantos sacrificios ha impuesto a la Sociedad, a causa de la forma inesperada y violenta en que ha habido que liquidar operaciones calculadas para un desenvolvimiento económico de cinco, diez, quince y veinte años.

SECCION PROPIEDADES Y EDIFICACIONES: En el año que acaba de terminar hemos realizado el primer ensayo de las operaciones que anunciamos en la última Junta General.

En Calera, deslindando con la Estación Artificio, hemos adquirido una magnífica extensión de terreno de la nueva población que allí se está formando. Con un costo de más o menos cuarenta y cinco mil pesos se han construído cinco pequeños chalets de pintoresco aspecto. Rodeados del terreno necesario para formar con cada uno de ellos una Granja, hemos vendido ya dos de éstas y están en tratos las restantes. Estas primeras ventas nos aseguran, desde luego, los capitales invertidos en los cinco edificios.

El gran desarrollo que va a tener la comarca de Artificio, con el movimiento de carga y pasajeros de los ferrocarriles en ésta, que es la primera estación del Longitudinal, y que está a la vez unida a la red central de todo Chile; la compra-venta de cuatro manzanas de terrenos vecinos a los nuestros, que acaba de adquirir una gran empresa italiana para la instalación de una importante fábrica de tejidos, y la formación de una sociedad que allí establecerá en breve un Balneario fluvial y campos de sport y de recreo, asegurará que nuestro proyecto de edificación tenga un éxito seguro y grandes proporciones.

El resultado de este ensayo nos permitirá hacer otro tanto en otras partes, en donde se presenten mas condiciones ventajosas en que allí lo hemos hecho.

SECCION INCENDIO Y RIESGOS DE MAR: Siguiendo la norma que nos habíamos propuesto, hemos ido paulatinamente revisando nuestra cartera de riesgos de incendio. Naturalmente, ha disminuído el monto de nuestros seguros, pero la proporción en que han disminuído los siniestros es tan grande, que no [illegible] relación: En el año 1922 los siniestros acusaron la suma de $ 163,833.93, y en el año 1923, solamente se ha pagado a $ 86,678.16.

En esta Sección, después de deducir el valor de los siniestros, de las comisiones, patentes fiscales, sueldos, gastos, etc., ha resultado una utilidad de $ 44.500, siendo de advertir que de esa suma corresponden $ 19,000 a utilidades de la Sección Riesgos de Mar. En el año anterior, esta Sección dejó una pérdida de $ 56,000.

SECCION VIDA: Las primas recibidas en esta Sección han subido a $ 40,000, y no hemos tenido ningún siniestro que lamentar. De manera que en esta Sección, deducida la reserva técnica correspondiente, el resto es utilidad.

REFORMA DE ESTATUTOS: Por decreto de 5 de Octubre de 1923, el Supremo Gobierno aprobó la Reforma de nuestros estatutos. En esta Reforma se consignan como puntos principales los [illegible]

AUMENTO DE CAPITAL.— De acuerdo con la autorización del Gobierno, el Directorio acordó la emisión de la 3.a serie de $ 200,000, cuya colocación está ya por terminarse.

TABLAS DE AHORROS.— Con estas tablas, autorizadas por la Dirección de Contabilidad, "LA PROVIDENCIA" inicia el proyecto ya estudiado de abrir una sección que le permita ofrecer al público la manera de adquirir propiedades por medio de módicas cuotas mensuales.

INGRESOS Y EGRESOS: El total de ingresos por las diferentes secciones en el año 1923, asciende a la suma de... ... ... [illegible]

que agregado al mayor valor del Bien Raíz, Morandé 147, según tasación... ... ... [illegible]

más las reservas acumuladas, después de deducir las suficientes reservas para el año 1924... [illegible]

hacen un total disponible de... ... ... [illegible]

El total de egresos, según detalle de la cuenta que va a continuación, es de ... ... [illegible]

con lo que resulta un sobrante de ... ... [illegible]

que proponemos destinar a castigos de cuentas pendientes.

A fines del año pasado presentaron sus renuncias de Directores los señores Enrique Tagle [illegible] y Arturo Ruiz de Gamboa, y como la Reforma de los Estatutos disminuía a cinco el número de directores, no hubo necesidad de nombrarles reemplazantes.

Vencen actualmente los períodos de los directores señores Eleazar Lezaeta, Senén Alvarez de la Rivera y Santiago Melo, acerca de lo cual a vosotros corresponde pronunciaros.

Debéis también designar dos Inspectores de Cuentas en propiedad y dos suplentes, que han de revisar las cuentas del año en curso.

SANTIAGO, 14 de Marzo de 1924.

ELEAZAR LEZAETA ACHARAN, Presidente. — ENRIQUE MEDINA C., Secretario.

BALANCE GENERAL DE "LA PROVIDENCIA"

EN 31 DE DICIEMBRE DE 1923

ACTIVO

Bien Raíz		$ 653,116.80
Bolsa Comercial de Chile		100,000.13
Granjas "La Providencia"		40,122.10
Efectos a Cobrar		128,647.17
Préstamos s|. Contratos de Capital		52,916.92
Préstamos Hipotecarios		14,793.60
Préstamos Vida		7,025.—
Mobiliario e Instalaciones		53,529.14
Mobiliario de Agencias		24,208.52
Material y Utiles		36,942.30
Cta. Cte. Agentes Contratos de Capital		66,307.98
Cta. Cte. Agentes Vida...	$ 25,193.02	
.|. Primas por Cobrar Vida	17,230.15	7,962.87
Cta. Cte. Agentes Incendio		73,229.17
Primas Incendio por Cobrar	$ 52,270.77	
Cta. Cte. Canjes Incendio	49,708.51	
Reseguros Incendio por Cobrar	71.215.83	
	$ 173,195.11	
.|. Reseguros Incendio por Pagar	20.213.30	152,981.81
Banco Nacional	1,480.97	
Banco de Chile	32.20	
C A J A	84.83	1,598.—
		$ 1.413,987.51

PASIVO

Capital		$ 600,000.—
menos 3,328 acciones por colocar de la 3.a emisión		66,560.—
Saldo de acciones totalmente pagadas al 31 Diciembre 1923		[illegible]
Fondos de Reservas: de Capital (Accionistas)		$ 240,000.—
de Contratos de Capital y Edificación		150,000.—
de Vida		65,814.95
de Incendio		50,000.—
para Amort. Préstamos Hipotecarios		3,400.—
Siniestros Incendio por Liquidar		[illegible]
Banco de Chile, Cta. N.o 2		[illegible]
Banco Español de Chile		[illegible]
Caja de Crédito Hipotecario 7-1%		$ 22,[illegible]
Caja de Crédito Hipotecario 8-1%		42,[illegible]
Dividendos de Accionistas por Pagar		[illegible]
Efectos a Pagar		[illegible]
Depósitos		[illegible]
Cuotas Provisorias Vida		[illegible]
Operaciones Pendientes		[illegible]
Ganancias y Pérdidas		[illegible]

Cuenta de Ganancias y Pérdidas en 31 de Diciembre de 1923

DEBE

Liquidación y Cancelación de Contratos de Capital y de Edificación	$ 982,553.11
Liquidación de Pólizas de Vida	18,353.—
Reseguros de Incendios	70,343.52
Siniestros de Incendios y Marítimos	86,678.16
Gratificación especial acordada por la Junta General de Accionistas al Directorio, a los Empleados, Gerente, Inspectores y Presidente de la Compañía	57,694.35
Comisión de venta del Bien Raíz, Bandera 156	10,000.—
Telegramas, arriendo teléfonos, franqueo, luz, agua, asignación H. Directorio, honorarios de abogados, etc., etc.	21,858.53
Gastos de Agencias de Contratos de Capital, Vida e Incendios	27,688.62
Sueldos de Administración y de las Secciones de Contratos de Capital, Incendios y Vida	152,080.75
Comisiones por Contratos de Capital, por Vida e Incendios	44,563.67
Publicaciones y Propaganda, Impuestos Fiscales y Contribuciones, Renovaciones de Reseguros Vida, etc., etc.	29,765.73
S A L D O	14,331.76
	$ 1.515,911.26

HABER

Suma que resulta al Haber de esta cuenta por Primas de Vida, Incendios, Riesgos Marítimos, Renovaciones de Contratos de Capital y de Edificación, Arrendamientos, Valorización de propiedades y reservas acumuladas, después de separar las reservas para el ejercicio del año venidero ... [illegible]

Santiago, 31 de Diciembre de 1923.

ENRIQUE [illegible]ATS F., Contador. — ENRIQUE MEDINA C., Gerente.

Certificamos haber practicado el examen del Balance General y Cuenta de Ganancias y Pérdidas y hemos encontrado todo conforme con el Saldo del Libro Mayor.

Santiago, 19 de Marzo de 1924.

EDUARDO MONTES G. H., Inspector de Cuentas. — JORGE SECO DE LA CERDA, Inspector de Cuentas.

LA BAJA DEL CAMBIO

EL LUNES LA COMISION GUBERNATIVA DARA COMIENZO A SUS FUNCIONES

Desde hace días hemos venido dando cuenta de la resolución gubernativa de designar una comisión que investigue las causas que han motivado el descenso del cambio internacional, y que establezca el movimiento de las operaciones de cambio efectuadas durante el presente, comprobando si ellas han sido regulares o en este último caso si ha habido mayores operaciones que no respondan a las necesidades del comercio.

Esta comisión, que, como se sabe, está formada por el inspector de Bancos, don Guillermo Portales; de los inspectores de Oficinas Fiscales, señores Rodolfo Salinas y Roberto Poblete, y del ex-inspector de Bancos, don Ricardo Véliz, dará comienzo a su cometido mañana, debiendo trasladarse a Valparaíso el señor Poblete con el señor Vélez.

Cooperará al señor Portales el inspector señor Salinas.

REFORMA DE LA LEY DE LA RENTA

SE ENVIARA AL CONGRESO UN PROYECTO RESTABLECIENDO LA CONTRIBUCION DE HABERES, Y FIJANDO EN CINCO MIL PESOS, EL SUELDO MINIMUM QUE AFECTE LA LEY

En la tarde de ayer, el Ministro de Hacienda, señor Belfor Fernández, celebró una larga conferencia con el Director de Impuestos Internos, don Alfredo Rioseco, respecto de las reformas que es indispensable introducir a la ley sobre Impuesto a la Renta, actualmente en vigencia.

El señor Rioseco dióra forma a definitiva esta cuestión, y de ver los inconvenientes que se han presentado, en especial con la contribución mobiliaria, se acordó que el señor Rioseco elaborara un proyecto de ley, que sería enviado al Congreso, por el cual se restablecería la ley sobre Contribuciones de Haberes, en la forma que estaba hasta el 1.o de Enero último, fecha de la vigencia de la ley de Impuesto a la Renta.

Igualmente, quedó acordado que el señor Rioseco diera forma al proyecto que fija en cinco mil pesos el sueldo mínimo para el impuesto.

Como se sabe, en la actual disposición en vigencia los sueldos afectos al impuesto son de dos mil cuatrocientos pesos para arriba.

Según nos manifestó el Director de Impuestos Internos, en los primeros días de la semana entrante haría entrega al Gobierno de los proyectos de ley a que hemos hecho mención.

Asamblea Pro-Salvación de la Raza

Las actividades de la próxima semana de esta Asamblea empezarán mañana a las 9 P. M., con una interesante conferencia sobre "Higiene", que se efectuará en el Centro de Estudio y Progreso, ubicado en Andes entre Cumming y Serrana.

A esta conferencia se invita a todas las familias del barrio mencionado.

El Miércoles, como de costumbre, se reune el comité directivo de la Asamblea a las 8.30 P. M., en Bandera 166.

La Población San Eugenio

Con el fin de que las sociedades Adelanto Local y Juventud Estudiantil, marchen en lo sucesivo paralela y fraternalmente unidas, se efectuará hoy a las 10 1/2 de la mañana una importante asamblea en el teatro de la Población, para dar término a esta posible iniciativa.

Fiesta del primer tijeral

A pesar de las dificultades que últimamente se han suscitado entre el gremio de obreros constructores y patrones, ayer se llevó a efecto la fiesta de los tijerales en el edificio que construye el señor Felipe Valech, en la calle Maestranza esquina con Diez de Julio.

Asociación "Miguel L. Amunátegui"

En sesión celebrada por esta colectividad, el 21 del presente, acordó que el nuevo directorio se acercara a hablar con el presidente honorario doctor señor Gregorio Amunátegui Solar, para ultimar los preparativos de la conferencia que parapara la Asociación, y que se dará, como se sabe, en el salón de actos de la Universidad de Chile, a fines del presente mes.

La Asociación está citada para sesión el Martes 25, a las 10 P. M. en Bandera 848.

Han sido aprobadas por la comisión fiscalizadora, las siguientes solicitudes de admisión: señores Humberto Hernández, Fernando Parrao, Enrique Lagos Valenzuela, Homero López Buendía, Mario Tapia Caballero, Itamar López Buendía, Carlos Rojas, Jorge Rojas, Raúl Lagos Valenzuela y Alejandro Zañartu Bustos.

EJERCITO Y ARMADA

CURSO DE EDUCACION FISICA PARA MILITARES

COMENZARA A FUNCIONAR EN LOS PRIMEROS DIAS DE ABRIL

Ayer quedó firmado el decreto que designa a los siguientes oficiales para el curso de educación física que funcionará durante el presente año: Jefe del curso, capitán Alfredo Portales, ayudante del Ministerio de Guerra.

ALUMNOS

Capitán uruguayo, Camilo Lecalde. Teniente, Guillermo Milnes, del R. I. 1; teniente Garrido Humberto, del R. I. 2; teniente Castro Humberto, del R. I. 3; tniente Lepe Luis, del R. I. 5; teniente Pinger Teodoro, del R. I. 6; teniente Galdames Galvarino, del R. I. 7; teniente Iturriaga Camilo, del R. I. 8; teniente Bacaz Julio, del R. I. 9; teniente Brown Miguel, del R. I. 10; teniente Alegría Ricardo, del R. I. 11; teniente Silva Bear, del R. I. 13; teniente Koch Osvaldo, del R. I. 13; teniente Koch Boalds, del R. I. 14; teniente Chacón Guillermo, del R. I. 15; teniente Araya Arturo del R. I. 15; teniente Castro Abelardo, del R. C. 1; teniente Fuenzalida Daniel, del R. C. 2; teniente Sepúlveda Daniel, del R. C. 3; teniente Kallin Alberto, del R. C. 7; teniente Arredondo David, del R. C. 8; teniente Marín Guillermo, del R. A. 1; teniente González Raúl, del R. A. 2; teniente Herrera Alejandro, del R. A. 3; teniente Herrera Oscar, del R. A. 4; teniente Pimateur Víctor, del R. A. 6; teniente Portales Germán, del R. Z. 4.

Los nombrados deben presentarse al jefe del curso el 28 del presente mes a las 10 de la mañana.

EL JEFE DE LA IV DIVISION

Por comunicaciones recibidas en el Ministerio de la Guerra se sabe que llegó a Valdivia el Comandante en Jefe de la IV División, General don Jorge Lorca Prieto, acompañado del cirujano de la División, señor Félix A. Moena, del Intendente Divisionario y del ayudante del comando, Capitán Fuentes.

El Jefe de la División visitó los Regimientos Choloé N.o 16 y Llanquihue N.o 15.

Batallón tren

Ayer se verificó la entrega que hizo el Comando del Batallón Tren hace el Mayor Grasset al oficial del mismo grado, señor Sanhueza, designado últimamente para este cargo.

Se nos informa que aún cuando el Mayor Grasset está nombrado de Comandante del Grupo Escala, ha tomado acuerdos para destinarlo al mando del Maturana.

Especialista en Estado Mayor

Se le renovó su contrato de especialista en Estado Mayor al Capitán de fragata, señor Ricardo Beñas.

RETIRO DE LA ARMADA.—Se concedió su retiro de la Armada al teniente señor Diego Espoz.

PRESENTACIONES.—A la Comandancia General de Armas se presentaron ayer el Mayor, señor Luis Jarpa, y el Capitán, señor Guillermo Besoaín.

ASCENSO.—Ha sido ascendido a Capitán el Teniente 1.o, señor Aristides Rojas Varas.

BOYA DE 1.a CLASE.—Se autorizó a la Compañía Carbonífera La Arauco, para fondear una boya de 1.a clase en el puerto de Lebu.

Academia Naval

Por comunicaciones recibidas en el Ministerio de Marina, se sabe que ha iniciado sus funciones la Academia Naval con sus alumnos que son jefes y oficiales de la Armada.

Dirige el curso el Capitán de navío, señor José T. Medina.

Gobernador Marítimo de Valparaíso

Comunicaciones recibidas en el Ministerio de Marina hacen saber que el Gobernador Marítimo de Valparaíso, Comandante, señor Braulio Bahamonde, asumió las funciones de su cargo.

Arsenales del Apostadero Naval de Talcahuano

En un oficial del detall, fué aumentada la dotación de los arsenales del Apostadero Naval de Talcahuano.

EXTRACCION DE RESTOS NAUFRAGOS.—El señor José Eulogio Garrido se le concedió permiso para extraer los restos náufragos del buque "Corsario", a pique en el puerto de Papudo.

SECCIONES

ESCARPIN Y BLAKE

VENDENSE CON SUS MAQUINARIAS, MODELOS Y HORMAJES

Dirigirse:

Avenida Matta 638

ARRIENDOS

$ 300, Delicias 227, bajos y $ 300, Delicias 227-A, altos. casas modernas, a una cuadra Parque Forestal.

$ 500, Almirante Barroso N.o 90, bajos, 7 habitaciones, hall, 2 patios, dependencias, en muy buen estado.

AGUSTINAS N.o 1252

MINISTROS EN VIAJE

Se encuentran ausentes de la capital, los Ministros del Interior y de Relaciones, señores Cornelio Saavedra y Galvarino Gallardo Nieto.

El señor Saavedra se encuentra en Viña del Mar, y el señor Gallardo se dirigió ayer a Cartagena.

EL GOBIERNO DE LOS SOVIETS

HA SIDO RECONOCIDO POR SUECIA

En el Ministerio de Relaciones Exteriores, se recibió ayer una nota de la Legación de Suecia en Santiago, en la que se hace saber que ese país ha reconocido como Gobierno de derecho al Federal de los Soviets.

NUESTRA REPRESENTACION ANTE EL VATICANO

EL GOBIERNO HA ACORDADO IGUALAR SU RANGO A LA LEGACION ANTE EL QUIRINAL

DECLARACIONES QUE A ESTE RESPECTO HA HECHO EL MINISTRO DE RELACIONES, SEÑOR GALLARDO NIETO

El Martes de la semana que acaba de terminar, el Senado prestó su acuerdo al mensaje enviado por el ex-Ministro de Relaciones Exteriores, don Roberto Sánchez García de la Huerta para designar Embajador ante la Santa Sede al señor Ramón Subercaseaux.

A este respecto, el Canciller, señor Galvarino Gallardo Nieto, hizo a medio día de ayer a nuestro colega "Los Tiempos", las siguientes declaraciones, que creemos del caso reproducir dada su importancia:

—Hasta hoy no tengo noticia oficial de que el Senado haya aprobado el mensaje referente a la designación del señor Subercaseaux para nuestra representación ante la Santa Sede.

Entiendo que el Mensaje respectivo lo propuso en el carácter de Embajador y no como Ministro Plenipotenciario, y esto sugiere algunas dudas, porque la ley de Presupuestos del año 1923 que asignó ese rango a la representación diplomática de Chile ante el Vaticano, caducó con la expiración del mismo año.

En la confección del nuevo Presupuesto de Relaciones, presumo que se restablecerá el rango de Legación, ya que en tal forma quedará en la misma situación que nuestra Legación ante el Gobierno del Quirinal.

Es algo que no se armoniza con las prácticas internacionales, y mucho menos con lo que sucede a este respecto en Roma, que un país tenga acreditada ante el Vaticano una representación de rango superior a la que acredita ante el Quirinal. Podría comprobar la verdad de esta afirmación en cualquier momento.

Pudo tener una excusa aparente la elevación a Embajada que se acordó en la Ley de Presupuestos, hace años, por tratarse del señor Errázuriz Urmeneta, por consideraciones de carácter personal. Muerto el señor Errázuriz, no veo por qué hubiera de aplicarse al sucesor el mismo criterio.

Creo que el señor Subercaseaux será un buen Ministro ante la Santa Sede, y no es necesario convertirle en Embajador, mientras el señor Villegas tiene solamente el rango de Ministro Plenipotenciario.

La materia, como ustedes ven es delicada, plantea dudas, dignas de estudio, y será mi sucesor en este Departamento el llamado a resolver estos puntos. Por ahora, de acuerdo con S. E., he resuelto abstenerme de tomar cualquiera determinación.

NADA MAS QUE

SOLVINA

se necesita para sanar de toda clase de toses, catarros, asma, bronquitis, resfriados, irritaciones del pecho, dolores de garganta, etc. Jamás falla porque no puede fallar.

IMPONENTE MAÑANA

FORMIDABLE LIQUIDACION DE NUEVAS PARTIDAS DE MERCADERIAS REZAGADAS EN ADUANAS

TODOS LOS GENEROS A PRECIOS REGALADOS

GENEROS DE HILO Y ALGODON

VELOS FLOREADOS — $ 1 el metro

HOLANDAS — PARA DELANTALES — $ 1 metro

VICHYS FINOS — $ 1.60 metro

CEFIROS — MUY FINOS — $ 1.80 metro

CRETONAS — FINAS, ANCHO 1 METRO — $ 1.90 metro

FRANELAS — CRUDAS MUY BUENA CLASE — $ 2.20 metro

MOLETONES — EN TODOS LOS COLORES — $ 2.20 metro

GABARDINAS — DE ALGODON — $ 2.40 metro

ESPONJAS — FRANCESAS TODOS LOS COLORES — $ 2.90 metro

BRINES — FINOS, MERCERIZADOS, ANCHO 1 METRO — $ 2.20 metro

COLOSAL SURTIDO EN GENEROS DE LANA

POPELINAS — FINAS, PURA LANA — $ 7.90 metro

GENEROS — FINOS, TODOS LOS COLORES, ANCHO 1.50 METRO — $ 11.90 metro

GABARDINAS — FINAS, ESPECIAL PARA COLEGIALES, ANCHO 1.30 METRO — $ 12.80 metro

GAMUZAS — FINAS, EN TODOS LOS COLORES — $ 12.80 metro

LANAS — DE FANTASIA, MUY BONITAS. ANCHO 1.50 — $ 19.80 metro

GENEROS DE SEDA

CREP GEORGETTE — TODOS LOS COLORES — $ 15.80 metro

TAFETANES — FINOS, ANCHO 1 METRO — $ 19.80 metro

CREP MARROCAIN — EN NEGRO, AZUL Y CAFE, ANCHO 1 METRO — $ 19.80 metro

CREP MARROCAIN — MUY GRUESO, EN PURA SEDA — $ 24.80 metro

2.° PISO con Ascensor

NUEVOS RETAZOS

a $ 2.90, 2.40, 1.90, 1.20, 0.80 Y 0.40 CADA RETAZO

LIENZO — ANCHO 1 METRO — $ 1.60 metro

SATINES — NEGROS, MUY FINOS. ANCHO 1 METRO — $ 2.90 metro

FOULARES — FINOS, VARIEDAD DE COLORES. ANCHO 1 METRO — $ 3.40 metro

CREAS — PARA SABANAS, ½ HILO, DESDE — $ 5.80 metro

TOCUYOS — PARA SABANAS, DESDE — $ 3.90 metro

CASIMIRES PARA CABALLEROS DESDE $ 12.80 METRO

GRANDES NOVEDADES PARA ROPA INTERIOR DE SEÑORAS

Hemos recibido grandes lotes de batistas finas que liquidaremos mañana a $ 1.90 el metro, y una cantidad de géneros de color muy finos y fantasías especiales para ropa interior.

ALMACENES DE LIQUIDACIONES (S. A.)

ESTADO 135-137

MUEBLES

DE CONSTRUCCION ESMERADA - RICOS - SENCILLOS
DE TODOS ESTILOS

PARA COMEDOR - DORMITORIO
SALON - HALL - ESCRITORIO

Visite Nuestra Exposición Permanente

EN EL 2.o PISO DE LA

CASA MUZARD

LÁPICES VENUS

LOS lápices de mérito que más se venden en el mundo. Para dibujo y escritura en general: 17 grados (6B a 9H). Un lápiz para cada uso.

El No. 214 VENUS Superfino es el lápiz de copiar por excelencia.

Las Gomas VENUS borran con suavidad sin ensuciar el papel. Vienen en 12 tamaños.

De venta en las librerías y papelerías.

American Lead Pencil Co., Nueva York, E. U. A.

PANADEROS

Se vende un lote de leña y despuntes del incendio de San Eugenio. Ofertas por todo o parte a:

AGUSTINAS N.o 1116

ULTIMAS ORDENES DE

FUNDOS

$ 230,000 **EN SAN JAVIER.** — **40? Hectáreas planas regadas** excelentes para cereales, plantaciones frutales y forestaels, etc. Agua muy abundante. 17 potreros. 8 hectáreas frutales; 45,000 árboles forestales. Espléndido Chalet moderno y toda clase de edificios.

$ 585,000 **EN RAMAI SAN ANTONIO.** — **Casi 310 Hectáreas regadas y 160 de faldeos regables.** — Terrenos gruesos, paperos, de óptima clase. 15 potreros. Gran arboleda frutal. Espléndida casa con teléfono, bonito parque, jardines y a sólo 35 minutos de Estación Toda clase de edificios. También se vendería, con o sin casas, una hijuela o parte de este fundo.

$ 630,000 **LADO ESTACION EN COLCHAGUA.** — **2,200 Hectáreas, 550 regadas.** — Rulos planos regables, lomajes de siembras y cerros para crianza con monte explotable. Cierros nuevos, — 22 hectáreas frutales. Regia casa moderna con parque y agrados. Silos e innumerables y valiosos edificios.

$ 1.130,000 **GRAN FUNDO INMEDIATO A SANTIAGO.** — **Más o menos 550 Hectáreas regadas y 800** de rulos planos, faldeos y cerros con abundante monte explotable. Muy bien tenido, de gran rentabilidad y explotado en lechería, pastería, semillero, engordas, crianzas, carbones, leñas, etc. Valiosa plantación frutal. Regia casa señorial con parque, agrados y edificios valiosísimos.

ALFREDO TAGLE RODRIGUEZ
CATEDRAL 1137 — CASILLA 3132

Pieles Pieles

PELETERIA ESMERALDA

ESMERALDA 885, AL LADO
21 DE MAYO

Teléfono 4297.— Casilla 943

Aviso a mi distinguida clientela y al público en general, que he recibido gran stock de pieles, paletos, echarpes, capas últimos modelos. Precios bajos.

Recibo hechuras, transformaciones al gusto y capricho del cliente; trabajo garantido.

Gran surtido de pieles para adornos.

RECLAME

Paltos de Tasmania, 80 de largo, forro seda, de gran moda, a $ 350.

REPARACIONES RAPIDAS

de piezas quebradas o gastadas de máquinas, efectúan económicamente a Soldadura eléctrica.

STYLES Y CIA.

Ordenes en la Fábrica: Mapocho 1155 Bandera 530. Teléfono 162.

ESPERAMOS SU ORDEN

Incluyéndonos sesenta centavos para remitirle el juego que nos indique de los que ha publicado "La Nación".

REPARACIONES RAPIDAS

de piezas quebradas o gastadas de máquinas, efectúan económicamente a Soldadura eléctrica.

STYLES Y CIA.

en su fábrica, Mapocho 3155, se reciben órdenes o consultas en Bandera 530 o por teléfono 162

ESCUELA DE MEDICINA VETERINARIA

Quinta Normal de Agricultura
CASILLA 3240—SANTIAGO

Para ingresar a este establecimiento se requiere el Bachillerato en Humanidades.

Está abierta la matrícula desde el 15 de Marzo.

Las clases empezarán el día 1.o de Abril.

LA DIRECCION

Corresponsal

para inglés y castellano. Indicar referencias y pretensiones a

CASILLA 2442

Armadores Inglés

APARADORAS.

ARMADOR BLAKE.

SAN DIEGO 1440

Santo Domingo N.o 1044

Carburo Noruego

Calidad insuperable, precios bajos.

CALEFON TUBULAR

a leña, la mejor fabricación nacional, 1er Premio Exposición 1922, de $ 100 . $ 230.00
BAÑOS americanos . $ 110.00
BAÑOS corrientes . $ 55.00
BAÑOS glagra . . $ 11.00
BAÑOS pie . . . . $ 8.00
BAÑOS esponja . . $ 35.00
LAVATORIO pared. $ 45.00

ACETILENO

Las más grandes y numerosas instalaciones en Chile efectuadas por esta Casa, con generadores

AUTOMATICOS y NO-AUTOMATICOS

Instalaciones completas. Consulte precios, catálogos, etc.
Lámparas a carburo. $ 5.00
Lámparas minas ... $ 13.50
Lámparas bronce . . $ 25.00

"ACETILENA"

CASA ANDRES DUBOIS

Santo Domingo 1044.— Casilla N.o 201. — Santiago

PLANCHADORAS

competentes en ramo de tintorería, se necesitan en

GORBEA 2536

Químico Enólogo

Con mucha práctica, se ofrece para atender vendimias, con precios convencionales. Dirigirse:

CASILLA 3346

A la señorita

Berta Morales

que vivía en calle Cóndor, se le ruega pasar en la mañana a

GARCIA REYES 29

TEÑIR LUTO EN CASA

ES

RAPIDO,

— Y —

SEGURO

— CON —

NEGRO REFORMADO

Brauns "Corona"

En todas las Boticas.

FABRICA DE CORONAS

Naturales y Artificiales

SAN DIEGO 75 Y 77

Se atiende Domingo y días festivos.

EXPRESION DE GRACIAS

Damos nuestros sinceros agradecimientos a las personas que se dignaron acompañar los restos de nuestro querido padre

Juan Azú F.

Santiago, 23 de Marzo de 1923.

SUS HIJOS.

Tintorería "La Selecta"

Tiñe en negro luto cualquier clase de ropa hecha.

TERNOS . . . . . $ 14.00
TRAJES SASTRE . . 12.00
BATAS 10.00

Teñidos garantidos entregables en el día.

OFICINA:

SAN ANTONIO N.o 102

Esq. MONEDA

TALLERES

LAS ROSAS N.o 2209

¡Mañana Lunes!

Grandes Ocasiones en todas clases de Géneros

LANAS

MUFLONES importados, colores de moda, a . . . . . $ 16.00
GAMUZAS francesas en fantasías estampadas, para paletóes, cortos . . . . . $ 14.00
SARGAS, gabardinas, paños, casimires, a precios muy bajos.

SEDERIAS

CREPE Marrocain, grueso, para Invierno, saldos . . . . . $ 24.50
PONGE doble ancho, en muchos colores, como réclame . . . . . $ 12.50

ALGODONES

LIQUIDAMOS 10,000 metros de franela cruda, a . . . . . $ 1.90
FRANELAS estampadas para batas o matinées, más de 50 colores, búlgaros y egipcios, en calidad superior, desde . . . . . $ 3.25
COTIES asatinados y adamascados, desde $ 6.60, hasta las clases más finas de hilo, especialidad de la casa, a . . . . . $ 12.50
CREAS inglesas, desde . . . . . $ 5.00
EN COLCHAS, frazadas, moletones, viyelas, satines, etc., ofreceremos mañana Lunas una infinidad de clases a precios muy bajos.

CASIMIRES

PONDREMOS en venta, desde mañana, un surtido inmenso de telas de Invierno, en gustos y clases nuevos, a precios muy equitativos. Como oferta de gran réclame saldaremos 5,000 metros de géneros importados, especiales para sobretodos, el metro, desde . . . . . $ 12.00

(2.o Piso Ascensor)

EN ROPA HECHA

Ofrecemos lindos trajes para niños, jóvenes y ternos para caballeros, a precios muy baratos, y cuyos modelos son de corte irreprochable y de hechura muy fina.

Acudir desde Mañana a los Grandes Almacenes de

EMILIO DELPORTE y Cía.

BANDERA E. QUINA ROSAS

3.er PISO

Recordamos que nuestra sección de sastrería sobre medida, pone a disposición del mundo elegante de Santiago un selecto surtido de cortes de última moda, para ternos de caballeros, y es atendida por cortadores de reconocida competencia

---

$ 1.500,000

Necesítase invertir en tres o cuatro
PROPIEDADES
Que produzcan un 9 o|o libre, en buena ubicación, diferentes barrios y que no sea cité.
Pago al contado. Propuestas a:

JORGE CRISTI S.
CATEDRAL 1109

LA MUTUAL DE LA Armada y Ejército

INSTITUCION DE PROTECCION MUTUA DE LOS CHILENOS ASOCIADOS, BAJO EL PATROCINIO DEL ESTADO.

Cada asegurado es un accionista, y su póliza de vida proteje oportunamente su familia.

SU SEGURO DE VIDA ES EL MAS BARATO Y FACIL DE OBTENER.—
LOS NUMEROS LO COMPRUEBAN

Por un seguro de $ 10,000 una persona de 30 años paga sólo $ 19.40 de prima mensual

OFICINAS: Valparaíso, Condell 345.— Casilla 21-A.— Santiago, Huérfanos 1237.— Casilla 471.

Ferrocarriles Transandinos

ADMINISTRACION UNIFICADA

Las tarifas de pasajeros entre Los Andes y Mendoza, y viceversa, tienen las siguientes rebajas:

VIAJES DE IDA Y REGRESO

	Porcentaje de rebaja en el viaje de regr.	Validez del boleto	Reembolso
Pasajeros de 1.a y 2.a clase	50%	3 meses	2 meses un recargo del importe del viaje de regr.
Familias con mínimum de cinco personas	60%	2 meses	
Turistas con mínimum de 20 personas	70 o|o	1 mes	
Excursionistas con mínimum de 80 personas debiendo viajar exclusivamente en los trenes especiales y en las fechas y condiciones que la Empresa fijará	80%	.. .. ..	

TRENES PULLMAN

El 18 de Febrero inició sus servicios el nuevo tren Pullman que corre entre Los Andes y Mendoza y vice-versa.

Todo pasajero premunido de un boleto internacional de primera clase, puede ocupar un asiento en estos trenes pagando un suplemento equivalente al 30 por ciento del importe de un boleto de primera clase de Los Andes a Mendoza, o vice - versa.

En los viajes de regreso, los viajeros tienen en estos trenes las mismas rebajas acordadas para los trenes ordinarios en el importe del boleto de vuelta de primera clase, pero no en el de 30 por ciento.

Para mayores datos, ocurrir:

LOS ANDES. — CASILLA 66. SANTIAGO.— MORANDE CASILLA 191. LADISLAO LARRAIN Agente.

J. H. WHITE
Administrador General.

EXPRESO VILLALONGA

Santiago, Agustinas 840.— Valparaíso, Blanco 933.— La

FERROCARRILES DEL ESTADO

SEÑALIZACION, TELEGRAFOS Y TELEFONOS

Propuesta para el suministro de materiales

Solicítanse propuestas públicas para el suministro de los siguientes materiales telegráficos y para teléfonos subterráneos:

APARATOS.
CABLES.
DUCTOS DE CONCRETO.
MATERIAL DE LINEA, TELEGRAFO, EN GENERAL.
MADERAS.

Las propuestas se abrirán el Lunes 26 de Marzo a las 3 P. M. en la oficina del Jefe del Servicio, Estación Yungay.

El valor total aproximado de las propuestas que se abrirán asciende a $ 600,000 moneda corriente.

Bases y demás antecedentes pueden consultarse desde el 17 del 24 del actual, en la Secretaría de dicho Servicio, de 11 A. M. a excepción de los Sábados.

EL JEFE DEL SERVICIO DE SEÑALIZACION

Febrero 16 de 1924.

LA JUNTA EJECUTIVA DE LA ASOCIACION GENERAL DE PROFESORES, AL MAGISTERIO PRIMARIO DE LA REPUBLICA

Los jóvenes normalista graduados después de la vigencia de la Ley de Educación Primaria Obligatoria, se han dirigido públicamente a la Junta Ejecutiva de la Asociación General de Profesores de Chile, para exponerle su precaria situación económico-social y solicitarle su opinión y concurso para mejorarla.

La exposición de los profesores se refiere, en primer lugar, a las dificultades que encuentran para ingresar al servicio. Analiza después la existencia material, profesional y social que han de sobrellevar con la exigua remuneración. Se refiere más adelante al proyecto de mejoramiento económico presentado al Congreso, en favor de una porción limitada del personal y termina solicitando de la Junta Ejecutiva que desglose del proyecto de reforma de la ley 3654, aprobado en la Convención de Concepción, la parte referente a los sueldos; que obtenga el retiro del proyecto de mejoramiento parcial, aludido; que elabore un plan de sueldos, basado en el costo de la vida y necesidades del personal; y organice una campaña formal que conduzca al logro de tales aspiraciones.

En respuesta a las ideas sugeridas por los jóvenes maestros, y como fruto de sus detenidos estudios la Junta Ejecutiva acordó exponer sus puntos de vista sobre tan interesantes tópicos.

La Asociación de Profesores, desde su fundación ha venido señalando los graves defectos y vicios de que adolece la Ley de Educación Primaria Obligatoria, que en sus tres años de vigor, no ha respondido satisfactoriamente a las esperanzas cifradas en ella, al extremo que se puede afirmar, que no se salvará, mientras no sea corregido, el inquietante problema del analfabetismo nacional.

Por esto, la Asociación se ha dedicado preferentemente a buscar, con todo interés y cariño, las causas del fracaso de la obligación escolar y las soluciones más atinadas para hacerla efectiva, que es lo que reclama el país.

A juicio de los maestros de educación primaria, traducido en una serie de convenciones provinciales y en la reciente Convención General celebrada en Concepción, la Ley 3654 ha fracasado por las siguientes razones:

1.o Por su rodaje netamente convencional que congestiona el servicio y retarda considerablemente hasta el despacho de asuntos que no admiten demora y a la postre, son resueltos en sentido contrario a los intereses regionales;

2.o Por la composición exclusivamente política de los organismos directivos de la primera enseñanza,

3.o Por la incapacidad y negligencia de las juntas comunales de educación, a las que corresponde hacer cumplir la obligación escolar, y que en su mayor parte, ni siquiera se han constituido, y si lo han hecho, se han convertido en rémoras y fiscalizadoras del servicio, creando conflictos de competencia e incluyendo por doquier la política y el sectarismo;

4.o Por la ingerencia perniciosa de la política en los nombramientos y ascensos del personal;

5.o Por la injusta remuneración del personal docente;

6.o Por la carencia de un plan definido de reformas de los viejos sistemas pedagógicos y la ninguna relación con las demás ramas de enseñanza;

7.o Por la introducción al servicio de personas incompetentes, la mayor parte de los maestros improvisados en los cursos rá[pidos];

8.o Por el divorcio lamentable que existe entre las autoridades escolares y los profesores;

9.o Por la ausencia de un movimiento extensivo de cultura popular que contribuya a disminuir el porcentaje de iletrados, entre los adultos y especialmente entre el proletariado rural; y

10.o Por los defectos observados en las actuales escuelas normales.

Ahora bien, la Asociación estima que los males anotados deben corregirse, consagrando en la reforma inmediata de la ley, o en la dictación de una nueva, los siguientes postulados esenciales:

1.o Descentralización administrativa del servicio, creándose varios consejos regionales;

2.o Composición técnica de las corporaciones directivas, esto es, formadas por maestros a propuesta de los profesores mismos;

3.o Supresión o transformación completa de las juntas comunales;

4.o Formación del escalafón del personal, a base de una calificación científica e integral;

5.o Remuneración en armonía con el esfuerzo y las necesidades del magisterio, y a un tipo fijo de cambio:

6.o Reforma completa de la enseñanza, creándose la Superintendencia de Educación, a fin de uniformarla, orientarla, paralelamente a las necesidades nacionales e inspirarla en un amplio concepto de justicia social;

7.o Exigir condiciones especiales de preparación y moralidad a los aspirantes al servicio y destinar a los normalistas desde el instante de su graduación;

8.o Inteligencia entre las autoridades escolares y el personal docente para resolver los asuntos que afectan al servicio y a estos últimos;

9.o Organización de una cruzada contra el analfabetismo de las clases populares y el de los letrados que es el más pernicioso;

10. Reforma completa de la Escuela Normal, en el sentido de que desaparezca su carácter humanista y conserve únicamente el profesional.

Para completar la reforma, restaría agregar, que son indispensables también, el establecimiento de la autonomía económica de la enseñanza, la creación de la escuela común que borre las diferencias de clases y la iniciación de una política saludable respecto a los locales en que funcionan las escuelas.

De todas estas consideraciones se desprende que el mejoramiento económico del gremio, está íntimamente vinculado a la reforma de la Ley 3654, y, en consecuencia, los maestros no pueden inferirle al país el agravio y el perjuicio de trabajar por lo primero, postergando lo segundo.

Los normalistas jóvenes piden también a la Junta Ejecutiva que se pronuncie sobre el proyecto de mejoramiento de los sueldos de una parte reducida del personal, sometido últimamente a la consideración del Congreso.

La Junta Ejecutiva se había preocupado ya de este proyecto y ha llegado a la conclusión de que no beneficia en forma apreciable a los directores y visitadores de escuelas, que son los únicos del personal primario a quienes les alcanza.

En efecto, comparando la proporción de los aumentos consultados para los empleados de la Dirección General y los profesores de las escuelas de aplicación, anexas a las Normales, con los que corresponden a los directores de escuelas superiores, particularmente, se puede establecer:

1.o Que el personal de la Dirección General y los profesores de escuelas anexas aumentan sus sueldos fijos e iniciales e un 35, 33, 42, 50, 66 y hasta en 100 por ciento, según el caso;

2.o Que los directores aumentan sus sueldos, suprimiéndose la gratificación de mando, en la siguiente proporción: los de 1.a clase, en un 30 por ciento, que equivale a $ 80 mensuales más; los de 2.a, en un 15 por ciento, o sean 25 pesos mensuales más, y los de 3.a, en un 10 por ciento, o sean 10 pesos mensuales más;

3.o Que un profesor de escuela anexa, inferior en rango a un director de escuela de primera clase, jubila con una renta mayor.

Estos datos ilustrativos bastan para comprobar que los aumentos que en el proyecto que comentamos se dispensan a los directores, son irrisorios y no satisfacen ni remotamente lo que necesitan y lo que merecen.

Los directores se han convencido de lo mismo y los de Chillán, por ejemplo, se han pronunciado contra el proyecto.

Así, pues, nos parece que ya está echada la suerte que correrá este proyecto y que los mismos directores de escuelas, que en gran número pertenecen a la Asociación porque comulgan con sus aspiraciones de bien colectivo, por disciplina, y si se quiere, por el propio interés personal, se abstendrán, en buena hora, de prestar su concurso para agitarlo.

Compañeros profesores: Analizad esta exposición y estaréis con nosotros, que, sin claudicar del derecho que nos asiste para mejorar desde ahora nuestros emolumentos, debemos, por el momento, dirigir nuestras actividades hacia la reforma completa de la enseñanza y de la Ley 3654, que nos corresponde impulsar en bien de los intereses superiores de la República.

En este sentido, la Asociación acepta y agradece el valioso concurso que le ha ofrecido la nueva generación de maestros y, al mismo tiempo, demanda la ayuda decidida de todos sus miembros, profesorado en general y fuerzas sanas de la Nación, para conseguir el triunfo de los más acariciados ideales del gremio, gracias a la voluntad y espíritu de sacrificio que aportarán al gran movimiento que se inicia.

Fraternalmente, sus compañeros.

Ramón Jeréz M., presidente de la Junta Ejecutiva.—**J. Andrés Aguayo**, secretario.—**M. Maraboli L.**, secretario.

Revista de Educación Primaria

Se ha puesto en circulación un nuevo número de la Revista de Educación Primaria.

El sumario es el siguiente:

Sección interior.— José A. Campo N. Cuestiones doctrinales. — Ester Crisosto C. Apertura solemne del trabajo escolar diario.— Moisés Corbalán Urzúa. La lección y la disciplina del pensamiento.— Libarato Aedo. El factor sensibilidad en la Educación.— Pedro J. Reyes. Del Colegio de Maestros de Lautaro.

Informaciones.— Dr. Federico Humbert. La vivienda que mata.

Crónica.— Ecos del fallecimiento de un servidor público.

Bibliografía.— "El alcoholismo".— Profilaxia escolar y social.— "Nuevos rumbos".

Sección exterior.— Gabriela Mistral. Cómo se ha hecho una escuela-granja en México.— L. Henchez. Niñez abandonada y jóvenes delincuentes.— La enseñanza profesional en Suecia.

Sección oficial. — Ministerio de Instrucción Pública.— La clasificación del Magisterio y el nuevo Escalafón.— Consejo de Educación Primaria.— Boletín de Sesiones.

ESCUELA VOCACIONAL N.o 1.— (Vicuña Mackenna 1004).— Continúa abierta la matrícula de los cursos industriales diurnos y nocturnos de las secciones de carpintería (mueblería y construcción), encuadernación y cartonaje de imprenta.

La enseñanza es gratuita, teórica y práctica.

Horas de matrícula: de 1.30 a 4 y de 8 a 10 de la noche.

GRAN OPORTUNIDAD

EN BANDERA 644

EL DEPOSITO DE CASIMIRES

"CAUPOLICAN"

Liquida las siguientes mercaderías sólo por 3 días: 24, 25 y 26 del presente

Casimires de fantasía pura lana, a 13, 14, 15 y 16 pesos metro.
Casimires especiales para abrigos de caballeros, a 20,22, y 25 pesos metro.
Lanas en 1.40 metro para trajes de señoras, de $ 18 a $ 12 metro.

"PARA COMERCIANTES"

Hay una fuerte partida de cortes de 3 metros., a $ 36, 38.50, 41, 43.50 y 46 cada uno.

644 BANDERA 644

El Instituto Nocturno para Obreros, Arturo Prat

A dos cuadras de la Estación Mapocho, en la calle López N.o 257, funciona este Instituto, fundado el año 1922.

El Instituto es un establecimiento particular que proporciona enseñanza gratuita a los jóvenes y obreros que, por razón de sus ocupaciones, no pueden dedicar al estudio las horas del día. Tiene por objeto dar esos conocimientos generales, útiles y prácticos, y en especial los de orden comercial e industrial, que constituyen hoy día el gran valer del hombre y que permiten a cada uno mejorar por sí mismo su posición económica. La Dirección del Instituto ha confeccionado un programa tal para estos estudios que son de un carácter netamente práctico.

A los cursos que funcionaron el año pasado: Preparatorio, Comercial y de Electricidad, se ha agregado este año, a pedido de varias firmas industriales de esta plaza, la de Niveladores y Topógrafos.

Los diversos cursos están a cargo de profesores titulados, como ser pedagogos, contadores e ingenieros. El Instituto ha conseguido este año la ayuda de las más importantes empresas o firmas industriales de Santiago, las que, después de estudiar los programas de cada curso y la capacidad de sus profesores, han aceptado dar preferencia en sus trabajos a los empleados y obreros, titulados en este Instituto.

El curso comercial está bajo la dirección de don Raúl Pérez H., profesor titulado de contabilidad y contador de casas comerciales e industriales. Este curso, en su primer año, funcionó con mucho éxito el año 1923, contando entre sus alumnos a miembros de la Unión de Peluqueros, Cuerpo de Carabineros, empleados y operarios de los FF. CC. del Estado, etc. Tanto interés despertó este curso que, a pesar de estar ubicado el establecimiento en el barrio Independencia, hubo alumnos que, noche a noche, concurrían a sus clases a pesar de vivir en el barrio de la Avenida Matta.

El curso de Electricidad, Niveladores y Topógrafos está bajo la dirección del señor Marcos Gatica, ingeniero, Sub-Director del Instituto Politécnico Industrial de Santiago. Se trata, en este curso, de formar obreros y jóvenes capaces de secundar con éxito en la dirección técnica a los grandes contratistas fiscales y particulares en obras eléctricas, de FF. CC., canales, puentes, caminos y construcciones en general.

El Instituto posee numerosa instrumental que facilita a los alumnos. Las clases prácticas en el terreno se verifican los Domingos y Sábados por la tarde y se fijan de acuerdo entre los profesores y alumnos.

El Consejo Superior del Instituto lo forman los señores: Juan Valdés, Enrique Cox, Luis Menchaco Lira, Jorge Covarrubias Sánchez, Marcos Gatica y Raúl Pérez.

Tenemos encargo especial de avisar a todos los obreros y empleados, en especial a los del barrio Independencia, y a los alumnos del año 1923, que las clases comienzan el 1.o de Abril y que la matrícula se encuentra abierta en López 257, en donde los atenderá el Sub-Director del Instituto, don Augusto Grasset.

LA VACUNA EN LAS ESCUELAS

CONVIENE MODIFICAR EL REGLAMENTO. — ENTREVISTA A UN DIRECTOR DE ESCUELA DE SANTIAGO.

LA DIRECCION GENERAL HA PEDIDO ESPECIAL ATENCION DE LOS VACUNADORES PARA LOS ESCOLARES

En nuestra edición de ayer informamos a nuestros lectores de la extraordinaria situación que se ha producido en numerosas escuelas de pueblos pequeños de provincia y de los campos, con motivo de la aplicación del reglamento de vacunación y revacunación anti-variólica.

La noticia de que hay escuelas que no pueden iniciar sus labores escolares, porque los alumnos de la localidad no están vacunados y por consiguiente no pueden ser admitidos en los colegios, so pena de multas, ha causado sensación en los círculos oficiales donde se considerará el caso tan pronto se obtengan los datos oficiales al respecto.

LA OPINION DE UN DIRECTOR DE ESCUELA

En la tarde de ayer tuvimos oportunidad de conversar sobre el tema anterior, con varios directores de escuelas de Santiago.

El director de la Escuela N.o 11, señor Juan de la Cruz Palma, nos dijo a este respecto lo siguiente:

—Yo voy en este momento a conversar sobre esto con el Director General señor Salas.

Como en mi escuela se ha admitido alumnos sin el certificado de vacuna, voy a dar cuenta de ello, pues temo se me hagan efectivas las multas que indica el reglamento.

He procedido en la forma que les digo porque casi la totalidad de las familias del pueblo, pierden el certificado, o sencillamente no lo han obtenido en su oportunidad.

Si se les hubiera exigido, dicho documento, no habrían puesto sus niños en la escuela, lo que habría traído complicaciones que por los hábitos de dejación y poco interés que tienen muchas gentes por la educación de sus hijos, habría redundado en un grave perjuicio escolar.

A mí me parece necesaria una reforma del reglamento, porque así como está, aporta un obstáculo contraproducente para la obligación escolar.

El problema se puede resolver estableciendo la obligación de los directores en el sentido de que soliciten en la época oportuna los servicios de los vacunadores para que vayan a sus escuelas.

En los liceos y otros establecimientos de las grandes ciudades, así se ha hecho.

CON EL DIRECTOR GENERAL DE EDUCACION

Anoche, como a las 8, pasamos a la Dirección de Educación Primaria, a pedir algunos datos sobre el asunto citado, del señor Darío Salas.

El señor Salas nos manifestó que había enviado a la Dirección General de Sanidad un oficio solicitando que se dé instrucciones al personal de vacunadores de todo el país, para que se atienda en esta época del año, con especial dedicación, a los niños que están en edad de cumplir con la obligación escolar.

TRIBUNALES DE JUSTICIA

CAUSAS EN TABLA DE LA CORTE SUPREMA

SEMANA DEL 24 AL 29 DE MARZO DE 1924

PRIMERA SALA

Lunes 24. — Relator, señor Novoa
1 Extradición de Rafael Velazco Hernández 1830 .... A
2 Recurso amparo Santiago Serra, Joaquín Pous y Teresa Santaló v. de P. 2043 .. A
3 Contra Isaías Guanteante, (competencia) 2032 ... A
4 Contra Rafael Malapichún y Juan Velásquez Alvarado (competencia) 2037. ... A

Martes 25. — Relator, señor Novoa
1 Georges Dubois con Junta Beneficencia, Valparaíso 7435. A
2 Ramón Herrera con Empresa Ferrocarriles del Estado 7596.... C
3 Contra Celedonio Espinoza, Eliseo Espinoza, Nibaldo Carvajal y Juan Gutiérrez (competencia) 2038.. .. .. A
4 Julio Garrido con Suc. Pedro Cattan 7643.. .. .. A

Miércoles 26. — Relator, señor Rodríguez
1 Rafael Heredia con Fisco 7261 C
2 Sabina, Valentín e Irma Figgini con Banco Tacna 7597. C
3 Isidro Rojas con Francisco Esteban y Julio Rojas 7326 C

Jueves 27. — Relator, señor Rodríguez
Acuerdos:

Viernes 28. — Relator, señor Novoa
1 Armando León I. con Junta Beneficencia Santiago 7640. C
2 Jesús Gilliberto con Chile Exploration Company 7626. .. C
3 Apelación Jorge Cerveró A., en recusación juez 1.er Juzgado del Crimen de Santiago 2044.. .. .. A

Sábado 29. — Relator, señor Rogues
1 Contra Silvano Javier Robles 2031.. C
2 Gallerstein Hnos. con Francisco Jorquera R., Samuel Lecaros y Francisco Ivan Franlic 7591.. C
3 Accionistas Aguas del Lontué 7613.. C

SEGUNDA SALA

Lunes 24. — Relator, señor Rodríguez
1 Fisco con Arturo Lliull 7530 (cont.). Recurrente, Enrique Turri (cont.) C
2 Banco Chileno Garantizador de Valores con Sociedad Fábrica Nacional de Cemento La Cruz, John C. Fischer, Carlos Hermann, Luis E. Brown, Juan E. Pini y Vorwerk y Cía. 7193 C
3 González Soffia y Cía. contra Enrique Condell, Alfredo Joo y Francisco Leiva 1936 C
4 Luis E. Zúñiga contra Víctor Belim Gálvez 1339.. C
5 Contra Jorge Murúa González, son partes Pedro A. del Río, Alberto Serrano M., Guillermo Eyre y Alberto Serrano P. 1998.. C
6 Francisco 2.o Herguth contra Eleodoro y Francisco Matus, José Colín Díaz y Juan Licandeo 1928.. C
7 José Lapiechade con Javier Rengifo (es parte el Banco de Chile y la Casa Weil) 7009.. C

Martes 25. — Relator, señor Rodríguez
1 Fisco con Arturo Lliull 7530 (cont.) Recurrente, Enrique Turri (cont.) C
2 Emilia Orrego del Pozo y Carlos Corvalán con Suc. Francisco del Pozo 7311.. .. C
3 Contra Antolín Ruiz, Armando Alvarez, Trinidad Videla, Carmela Arancibia, Emiliano Molina, Juan de Dios Palacios 1878.. C
4 Gumercindo Mateos contra Andrés Alvarez Calvetti 1878 . C
5 Cía. Salitrera H. B. Sloman con Fisco 7174.. C
6 Herederos Santiago Urrutia con Diego 2.º y Francisco Rafael Benavente 6985.. C

Miércoles 26. — Relator, señor Novoa
1 Contra Segundo Martínez y Alcides Valenzuela Maturana 2039.. C
2 Pedro Pascual Muñoz, Luis Ricci, Ricardo A. Benzann, José Ignacio Bustamante, Epifanio Robyns, Alberto Gutiérrez Martínez, Verdecides Harbin, Rafael González, Julio César Retamales, Rafael Bari, Ricardo Rojas y Neftalí Baytia con Fisco 7452.. C
3 Antonio del Sol con Suc. Juan Forlivesi 6699.. C
4 Municipalidad de Galvarino con Juan Bautista Lerdon 7475.. C
5 Banco Español de Chile con Puelma y Lavín 7313.. C
6 Julio Correa con Rafael Correa 7493 C

Jueves 27 — Relator, señor Novoa
1 Amelia de Mourgues con Bco. de Chile 5855.. C
2 Carlos Schorr con Manuel J. Araya 4370.. C
3 Contra Julio Díaz 1014 C
4 Contra Víctor M. Siendo Figueroa 2016.. C
5 Antonio Santibáñez por sí y por Zoila del Pozo de Santibáñez con Clotilde Enríquez y José Clotildo Enríquez. Son también partes Rosa del Pozo, representada por Evandro Reyes, Elvira, Margarita y José María del Pozo Jara, Herminio González, Eulogio Santibáñez y José María Santibáñez 6930 C
6 Ana Renzi v. de M. con La Sud-América 7456.. C

Viernes 28. — Relator, señor Rodríguez
1 Municipalidad de Valparaíso con Cías. Seguros Extranjeras 7372.. C
2 Sucesión Cándido Lagos con Banco Hipotecario de Chile y Jorge Schleyer 7353 .. C
3 María, Damasa, Luisa y Petronila Fernández con Julián García, Paulino Sánchez, Manuel García de la Calle 7343.. C
4 Julia Adela Quentel con Juan Hasse 7314.. C
5 Víctor Parra, Pedro L. Bravo, Ismael Jara Julca y Juan Antonio Salas con José Cardenio Avello y Obispado de Concepción, son partes las Juntas de Beneficencia de Concepción y Santa Juana 7463.. C
6 Fisco con Jorge Ebensperger 7059.. C
7 Cía. Holandesa con Ferrocarriles del Estado 7610 C

Sábado 29. — Relator, señor Novoa
Acuerdos.

TRIBUNAL PLENO

Lunes 24. — Relator, señor Rodríguez
1 Recurso queja, Silverio Ramírez y otros 7540 (cont.) . A
2 Recurso queja Manuel Cortés C. 7559 (cont.) .. .. A

Martes 25. — Relator, señor Rodríguez
1 Recurso queja Enrique Montero y Manuel Vargas M. 7507 (cont.) .. .. A
Recurso queja Manuel Aedo Carrasco 7524.. .. .. A

Miércoles 26. — Relator, señor Novoa
1 Recurso queja Inés García de Zañartu 7602 .. .. A

Viernes 28.—Relator, señor Novoa
1 Recurso queja Manuel A. Molina 2040.. .. .. A

MOVIMIENTO HABIDO EN 22 DE MARZO DE 1924

CORTE SUPREMA

PRIMERA SALA

Se ocupó de las causas en acuerdo.

SEGUNDA SALA

2. Fisco con Arturo Lliull, pendiente.

Las demás no vistas.

Alegaron.

Don Fernando Alessandri por el recurso y don Teodoberto Alvarez y don Alfredo Aldunate, contra el recurso y quedó pendiente.

CORTE DE APELACIONES

PRIMERA SALA

Sábado 22.— Relator señor Rodríguez A.

1 Anselmo Alonso, reclamo patente, sin lugar.

2 Cecilio Moreno, reclamo patente, sin lugar.

3 Aurelia Montiño, reclamo patente, sin lugar.

5 Carmen Sing Tagle con Augusto Wiegaud, confirmada.

7 Hortensia Prieto v. de Adler con Mercedes Humeres v. de Guzmán, pendiente.

Agregada. Recurso de amparo de don M. Drago R., en acuerdo y diligencias.

Secretario, el señor Fábres.

Alegaron.

Don Washington Banen por los reclamos 1 y 2; don José M. Herrera por el reclamo en la 3.a; Don Ambrosio Montt W. con don Eduardo Grez, en la 5a.; Don Darío Urzúa por la revocación en la 7.a

TERCERA SALA

Sábado 22.— Relator señor Bernales

1 Santiago Santis, eximición del servicio militar, aprobada.

2 Fortunato Ortiz, eximición del servicio militar, aprobada.

3 Sumario por muerte de Juan Sandoval aprobada.

4 Sumario por denuncia de Constantino Lolas, aprobada.

5 Contra Roberto López y otros, aprobada.

6 Contra Manuel Jesús Fuentes, aprobada.

7 Contra Moisés Cartagena, aprobada.

8 Contra Humbreto Toro, confirmada.

9 Eleonora Gutiérrez con Práxedes Navarrete, revocada.

11 Contra Efraín Pavez en acuerdo.

Secretario, el señor Alcalde.

Alegaron.

Don Carlos A. L. ón, por la aprobación en la 5.a; Don Benjamín de la Barra, por la revocación en la 9.a.

El Lunes alegó don Benjamín de la Barra por la confirmación en la 1.a causa de ese día.

Ayer alegó don Agustín Vásquez por la revocación en las números 27 y 28.

Nuevos Rumbos
ROSAS 1032. CASILLA 2396

CONTINUAMOS RECIBIENDO LAS GRANDES NOVEDADES DE OTOÑO E INVIERNO

EN CONFECCIONES:
VESTIDOS en lindo crespón marroquí de seda, colores de moda, excepcional, desde .. .. $ 240.00
TRAJES sastre en muy bonito terciopelo de lana, colores de moda, alta novedad, desde $ 225.00
ABRIGOS en rico terciopelo de lana "Ciselé", adornados de pieles, enteramente forrados en seda, desde $ 390.00

EN SOMBREROS:
LINDOS sombreros "Chapeller", importados, en fieltro, rica clase, todos colores, adornados de cintas, excepcional, $ 29 y .. .. $ 25.00
HORMAS importadas, en fieltro, buena calidad, todos colores de moda, desde .. .. $ 15.90
LINDOS sombreros adornados, modelos importados, en terciopelo, guarnecidos de cintas o motivos, gran moda, precios excepcionales, $ 90 y .. $ 75.00

Los artículos expuestos son todos recibidos recientemente

PRECIOS MUY INTERESANTES

Grandes surtidos en todos los Departamentos

EN ADORNOS:
ADORNOS para sombreros en seda y metal felpilla y metal e imitación cuero, desde $ 4.80
GALONES de pasamanería, últimas novedades, en un solo color y búlgaros, desde .. .. .. $ 3.60
MOTIVOS de brillo negro, variedad de formas, gran surtido, desde $ 6.00

EN LANAS:
TERCIOPELO de lana rica clase, para vestidos y abrigos, colores de alta novedad, ancho 120 ctms., el metro $ 18.50
SARGA marino de pura lana, rica clase, especial para trajes de colegio, muy ancha, $ 10.50, $ 7.90 y .. $ 6.50
GENEROS de fantasía pura lana, dibujos "Gauffrés", alta novedad, todos colores de moda, ancho 120 ctms., el metro $ 29 y .. $ 19.50

LA CASA DEL BUEN GUSTO — Casa Francesa — LA CASA DE LAS ELEGANCIAS

CAMBIO

BANCARIO .. .. $ 44.50
COMERCIAL 44.10

EQUIVALENCIAS DEL CAMBIO BANCARIO

1 Dólar vale .. .. .. $ 10.47
1 Franco 0.55 1/2
1 L. a 0.44 3/4
1 Peseta 1.35 1/4
1 Nac. Argentino 3.52 1/4

PREMIO DEL ORO
235.— o/o

UN PESO PAPEL VALE 5 13|16 PENIQUES

VALOR DE LA £ EN DOLARES

Bco. Anglo Sud Am. 4.29%

Maryland
Francés
Recambor
1.60
Fábrica: E. ENCALADA
2261. Santiago

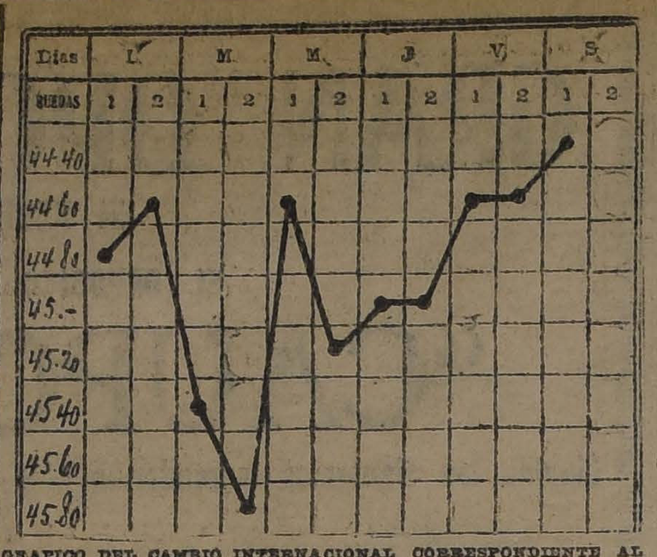

GRAFICO DEL CAMBIO INTERNACIONAL CORRESPONDIENTE AL MOVIMIENTO HABIDO DESDE EL 17 AL 22 DE MARZO DE 1924

BOLSA DE COMERCIO

Movimiento

El día Sábado, las operaciones del mercado de ayer, se concretaron a la rueda de la mañana.

Los negocios se desarrollaron en forma amplia y variada, figurando en las operaciones diversos títulos mineros, industriales, salitreros y ganaderos.

Bastante movidos se mostraron los bonos hipotecarios, entre ellos en especial los Caja 8 1|2.

El número de títulos que experimentaron alteraciones en sus precios, van detallados en esta misma sección.

Subieron

Caja 8-1|2, Loa 1 1|4; Aysen 4 y Gente Grande 1.

Bajaron

Hip. 8-1, 1; Hallada 1; Araca 13; Carolina 1; Colquirí 6 1|2; Chacaltaya 1; Dichas 3; Kala Uyu 4 1|2; Mafil 2; Francisca 1|2; Oploca 2; Santo Cristo 1|4; Schwager 2; Salvador 4; Plomo 4; Gas de Santiago 2; y Penco 1|2.

OPERACIONES DE AYER

UNICA RUEDA

183000 Caja 8-1|2, 97.
20 Gas, 60
100000 Caja 8 1|2, año 1922, 97 1|4.
6 Gas, 58.
500 Salvador, Ab. 17, 160 1|2.
400 Carolina, Ab. 17, 68 1|2.
545 Nac. de Cerveza, Ab. 3, 18.
200 Salvador, Ab. 17, 160.
100 Id. id., 159.
1000 Caja 8-1, 96.
300 Salvador, Ab. 17, 158 1|2.
58000 Caja 8-1, 94 1|2.
200 Colquirí, Ab. 17, 43.
800 Carolina, Ab. 17, 68.
1500 Sto. Cristo, Ab. 17, 19 1|4.
100 Lastenia, Ab. 3, 45.
1300 Sto. Cristo, Ab. 3, 19.
1300 Salvador, Ab. 17, 158.
500 Id. Ab. 3, 154.
300 Penco, Ab. 3, 31 3|4.
600 Lastenia, Ab. 17, 46.
300 Llallagua, Ab. 17, 645.
700 Salvador, Ab. 17, 157 1|2.
500 Gen. Grande, Ab. 17, 108.
4300 Salvador, Ab. 17, 157.
300 Monte Blanco, Ab. 3, 62.
200 Id. Ab. 3, 63.
100 Id. Ab. 17, 63.
500 Salvador, Ab. 17, 156.
500 Gte. Grande, Ab. 17, 107.
1000 Salvador, Ab. 17, 156 1|2.
200 Sto. Cristo, Ab. 17, 19 3|8.
4 Chile, 224.

DEPUROL 18
combate el reumatismo.

PRECIOS DE COMPRADOR O VENDEDOR AL TERMINAR LAS RUEDAS

TITULO	COMPRADOR Cantidad	Precio	VENDEDOR Cantidad	Precio
Bonos				
Caja 8-1	20,000	96	.....	.....
Caja 8-1 1|2	.....	.....	12,000	97
Hipotecario 8-1	10,000	94	20,000	94 1/2
Bancos				
Chile	.....	.....	8	224
Español	100	148	.....	.....
Hipotecario	.....	.....	60	660
Mineras				
Araca, Abril 3	.....	.....	100	43
Colquirí, Abril 17	.....	.....	200	47
Carolina, Abril 17	.....	.....	1,000	68
Dichas, Abril 17	100	72	.....	.....
Kala Uyu, Abril 7	200	63	.....	.....
Llallagua, Abril 17	100	645	.....	.....
Mafil, Abril 17	.....	.....	200	59
Francisca, Abril 17	.....	.....	500	2
Minera, Abril 3	.....	.....	100	31
Monte Blanco, Abril 17	200	63 1/2	.....	.....
Elqui, Abril 17	.....	.....	500	18
Potasa, Abril 17	100	45	.....	.....
Santo Cristo, Abril 17	500	19 1/4	.....	.....
Santo Cristo, Abril 3	.....	.....	500	19 1/2
Schwager, Abril 17	.....	.....	300	31
Salvador, Abril 17	.....	.....	200	157
Plomo	1,000	30	.....	.....
Kelluani, Abril 17	100	35	.....	.....
Salitreras				
Lastenia, Abril 17	.....	.....	30	46
Ganaderas				
Gente Grande, Abril 17	200	108	.....	.....
Industriales				
Cervecerías, Abril 3	.....	.....	200	71
Gas de Santiago	.....	.....	100	60
Malvoa, Abril 3	500	11	.....	.....
Tabacos, Abril 3	.....	.....	100	85
Penco, Abril 3	100	30	100	32
Globo	100	50	.....	.....
CIERRE A LAS 12 M.				
Cambio	.....	44	.....	44.10
Oro	.....	234.50	.....	235
Libras por oro	.....	13.10	.....	13.20
Chacaltaya, transac., Abril 17	.....	49	.....	.....
Salvador, transac., Abril 17	.....	155	.....	.....
Araca, Abril 17	.....	220	.....	.....
Monte Blanco, Abril 17	.....	63	.....	.....
Santo Cristo, Abril 17	.....	19 1/4	.....	.....
Carolina, Abril 17	.....	.....	.....	67
Colquirí, Abril 17	.....	.....	.....	43
Dichas, Abril 17	.....	.....	.....	70
Llallagua, Abril 17	.....	.....	.....	640
Kala Uyu, Abril 17	.....	.....	.....	64
Gente Grande, Abril 17	.....	106	.....	.....
Hallada, Abril 3	.....	.....	.....	10

OPERACIONES EN VALPARAISO

UNICA RUEDA

700 Lastenia, Ab. 17, 46.
700 Oruro, Ab. 3, 42.
800 Gente Grande, Ab. 17, 104.
400 Penco, Ab. 3, 32.
500 Oruro, Ab. 17, 2 1|2.
200 Lastenia, Ab. 3, 45 1|2.
100 Salvador, Ab. 17, 158.
100 d. id., 158.
100 Bco. Español, 148.
500 Gente Grande, Ab. 3, 104.
700 Colquirí, Ab. 17, 47.
400 Loa, Ab. 3, 67.
500 Aysen, Ab. 17, 60.
200 Lastenia, Ab. 17, 45 1|2.
2400 Id., Ab. 3, 45.
100 Salvador, Ab. 17, 149.
100 Monte Blanco, Ab. 17, 53.
400 Oploca, Ab. 17, 198.

CAMBIO

Vend. 44.40 y comp. 44.20.

ORO

Vend. 236.50 y comp. 235.—

LIBRAS POR ORO

Vend. 13.30 y comp. 13.10.

Frenos de emergencia
para Ford "Rocky-Mountain", son los que necesita su coche para la absoluta seguridad.
Depto. de Automóviles y Tractores.
GIBBS y Cía
CATEDRAL 1037

LA SEMANA BURSATIL

Continuó durante la presente semana el importante movimiento con que viene caracterizándose el mercado desde varios meses atrás.

Las operaciones sobre papeles mineros, que son las que predominan fueron por demás de interés, alternándose con los de movimiento diario, uno que otro título de poco mercado y que durante algunas ruedas se adjudican en forma amplia, para silenciarse después por largo espacio de tiempo.

Especial mención merece el interés demostrado por los corredores, por hacer negocios sobre papeles industriales, Ganaderos y Salitreros, que habían casi perdido su justa colocación, por la facilidad de las diferencias obtenidas en las fluctuaciones de los títulos mineros.

Decaídos en cuanto a su movimiento y precios, se mostraron los Bonos y acciones de Banco, que como papeles nobles por ser de inversión, deben tener por lo menos un lugar preferente en las cotizaciones.

La postergación continúa manteniéndose a tipos muy altos para poder conservar un papel con ese interés y si este título como sucede se va encareciendo dos centavos cada 14 días, (que es el interés actual), más cuando no reparte dividendos, tendrá que venir como consecuencia lógica la baja de muchos de los valores que están inflados y que sus precios son absolutamente ficticios.

En general, el mercado acusó flojedad en sus precios, sobre todo en Sociedades Mineras, que tomando por base el cierre de la semana anterior, obtenemos un considerable descenso en muchos de los transados y que van en detalle bajo el rubro de fluctuaciones con el número de puntos perdidos.

TITULOS TRANSADOS DURANTE LA SEMANA

BONOS

Caja 8-1, 8-1|2, 7-1, 6-2, Hipotecario 8-1, y Municipalidad Privilegiados Diciembre 8.

BANCOS

Chile, Hipotecario, Español y Nacional.

SALITRERAS

Salitrera, Tocopilla, Antofagasta y Lastenia.

GANADERA

Gente Grande.

INDUSTRIALES Y VARIAS

Electricidad Industrial, Eléctrica Ltd. ord., Viñas, Gas, Cemento Melón, Malbec, Laboratorio y Club Hípico.

PETROLIFERAS

Nacional de Petróleos.

MINERAS

Llallagua, Araca, Oploca, Salvador, Tocopilla, Carolina, Monte Blanco, Kala Uyu, Colquirí, Disputada, Lebu, Potasa, Chacaltaya, Oruro, Dichas, Minera, Santo Cristo, Elqui, Gatico, Hallada, Caylloma, Tres Puntas, Martes, Domeyko, Francisca.

FLUCTUACIONES HABIDAS DURANTE LA SEMANA

SUBIERON

BONOS

Caja 8-1|2, de 96 1|4 a 96.

BANCOS

Hipotecario de Chile, de 648 a 655.

MINERAS

Domeyko, de 2 1|2 a 3; Marta, de 3 1|8 a 3 1|4; Potasa, de 44 a 46 1|2.

SALITRERAS

Antofagasta, de 63 1|2 a 64 1|4; Lastenia, de 45 a 46; Loa, de 65 1|2 a 67; Salitrera Tocopilla, de 610 a 615.

GANADERAS

Aysen, de 54 3|4 a 60; Gente Grande, de 85 a 106; Tierra del Fuego, de 188 a 196.

PETROLIFERAS

Nacional de Petróleos, de 0.30 a 0.35.

INDUSTRIALES

Chilena d eElectricidad pref., de 31 a 34; Gas de Santiago, de 57 a 58; Tejido El Salto, de 119 a 150.

VARIAS

Club Hípico, de 11,000 a 11,500.

Bajaron

Bonos

Caja 7-1 de 90 a 89; Caja 8-1 de 97 1|2 a 96; Hip. 8-1 de 96 1|2 a 94 1|2.

Bancos

Español de 150 a 149.

Mineros

Halladas de 12 1|4 a 10; Araca de 257 a 220; Bronces de 10 3|4 a 10 1|2; Carolina de 72 1|2 a 67; Caylloma de 7 7|8 a 7 3|4; Colquirí de 58 a 43; Chacaltaya de 61 a 49; Dichas de 72 a 70; Disputada de 60 a 59; Gatico de 11 a 10 1|2; Huanuni de 87 a 83; Kala Uyu de 81 a 64; Lebu de 60 a 59; Llallagua de 682 a 640; Mafil de 61 a 59; Minera de 31 a 30 1|2; Monte Blanco de 68 a 63; Elqui de 19 1|2 a 17 3|4; Oploca de 200 a 198; Oruro de 50 a 42; Sto. Rita de 9 3|4 a 8 1|2; Santo Cristo de 20 a 19 1|2; Schwager de 33 a 31; Salvador de 161 a 156; Tocopilla de 101 a 97; Taltal de 7 1|2 a 7; Tres Puntas de 5 1|4 a 3 3|4; Vacas de 12 3|4 a 12.

SALITREROS

Galicia de 35 a 34.

GANADEROS

Río Cisne de 29 a 28.

INDUSTRIALES

Cervecerías Unidas de 70 1|2 a 70; Gas de Valparaíso de 115 a 114; Laboratorio de 81 a 80; Malvoa de 12 a 11; Penco de 33 1|4 a 31 3|4; Viña de 33 a 32 3|4; Vapores de 30 a 28.

PRECIO DEL COBRE DURANTE LA SEMANA

LUNES — £ 65.12.6 al contado y 66.7.6 a plazo.
MARTES — 65.5.0 al contado y 66.5.0 a plazo.
MIERCOLES — 63.17.6 al contado y 64.17.6 a plazo.
JUEVES — 65.5.0 al contado y 66.5.0 a plazo.
VIERNES — 66.5.0 al contado y 67.5.0 a plazo.

El Viernes de la semana anterior, los precios cerraron a 67.5.0 al contado y 68.2.6 a plazo. En consecuencia bajó 1.0.0 al contado y bajó 0.17.6 a plazo.

PRECIO DEL ESTAÑO EN LA SEMANA

LUNES — 283.0.0 al contado y 283.5.0 a plazo.
MARTES — 263.0.0 al contado y 263.0.0 a plazo.
MIERCOLES — 263.0.0 al contado y 263.0.0 a plazo.
JUEVES — 273.0.0 al contado y 273.0.0 a plazo.
VIERNES — 279.5.0 al contado y 279.5.0 a plazo.

El Viernes de la semana anterior, los precios cerraron a 285.0.0 al contado y a 284.10.0 a plazo. En consecuencia bajó 5.15.0 al contado y bajó 5.5.0 a plazo.

PRECIO DE LA PLATA DURANTE LA SEMANA

LUNES .. .. 33 7|16
MARTES .. .. 33 7|16
MIERCOLES .. .. 33 1|2
JUEVES .. .. 33 7|16
VIERNES .. .. 33 1|2

El Viernes de la semana anterior, el precio cerró a 33 7.16 L en consecuencia subió £ 1|16.

EL PRECIO DEL ORO DURANTE LA SEMANA

LUNES — Primera Rueda: Vendedor 236.50 y comprador 236.
Segunda Rueda: Vendedor 236.50 y comprador 236.
MARTES - Primera Rueda: Vendedor 244. — y comprador 243.50.
Segunda Rueda: Vendedor 247.— y comprador 246.50.
MIERCOLES — Primera Rueda: Vendedor 237.80 y comprador 237.50.
Segunda Rueda: Vendedor 242.— y comprador 241.50.
JUEVES — Primera Rueda: Vendedor 240.— y comprador 239.50.
Segunda Rueda: Vendedor 240.— y comprador 239.50.
VIERNES — Primera Rueda: Vendedor 236.— y comprador 235.50.
Segunda Rueda: Vendedor 236.30 y comprador 236.—
SABADO — Primera Rueda: Vendedor 236.50 y comprador 235.

LIBRAS POR ORO DURANTE LA SEMANA

LUNES — Primera Rueda: Vendedor 13.20 y comprador 13.10.
Segunda Rueda: Vendedor 13.20 y comprador 13.10.
MARTES — Primera Rueda: Vendedor 13.20 y comprador 13.10.
Segunda Rueda: Vendedor 13.30 y comprador 13.20.
MIERCOLES — Primera Rueda: Vendedor 13.20 y comprador 13.20.
Segunda Rueda: Vendedor 13.30 y comprador 13.10.
JUEVES — Primera Rueda: Vendedor 13.30 y comprador 13.20.
Segunda Rueda: Vendedor 13.30 y comprador 13.10.
VIERNES — Primera Rueda: Vendedor 13.20 y comprador 13.10.
Segunda Rueda: Vendedor 13.30 y comprador 13.20.
SABADO — Primera Rueda: Vendedor 13.30 y comprador 13.10.

VALOR DE LA LIBRA ESTERLINA DURANTE LA SEMANA

LUNES .. .. 4.28 1|8
MARTES .. .. 4.29 1|8
MIERCOLES .. .. 4.29 1|8
JUEVES .. .. 4.30 1|2
VIERNES .. .. 4.30 1|4
SABADO .. .. 4.29 5|8

CREA

La necesidad de responder a la voz misteriosa que grita dentro de nosotros: "¡Créa!", es el poderoso resorte que impulsa al hombre. Desde el artista que pule el marmol, hasta el humilde que ara la tierra, todos, en mayor o cuál menos, queremos crear, dar vida a algo, sacar algo de la nada y a ese esfuerzo colectivo se debe el bienestar, la belleza y la civilización. Pero en la lucha social nos un alevoso enemigo que destruye todas las energías: el dolor físico. Por fortuna, la ciencia moderna, en su "créa" sin descanso para bien de la humanidad, ha encontrado eficazmente el remedio por excelencia: CAFIASPIRINA. A su acción ceden, en pocos momentos, los dolores de cabeza, muela y oído; las neuralgias, los resfriados, etc. Además, es el único analgésico que ofrece la enorme ventaja de no producir el decaimiento que acompaña a los dolores muy fuertes y el malestar que sigue al excesivo trabajo mental y al abuso de las bebidas alcohólicas. Los médicos prefieren hoy la CAFIASPIRINA, no solo por su extraordinaria eficacia sino por el hecho de que no afecta el corazón. Se vende en tubos de 20 tabletas y en SOBRES ROJOS de una dosis. Ambos empaques están identificados por la Cruz Bayer.

REVISTA COMERCIAL DE PRODUCTOS DE EXPORTACION DE VALPARAISO

(Especial para "La Nación" de Santiago)

La característica de la semana comercial que termina, es el gran descenso que ha tenido nuestro cambio hasta cotizarse la libra esterlina arriba de $ 45, lo cual desgraciadamente y contrario a lo que se suponía, no ha movido el mercado en relación a este descenso por la falta de pedidos de muchos de nuestros productos.

Aquellos que han quedado muy firmes y solicitados, han sido con preferencia la cebada, la miel de abejas y los frejoles blancos para la cosecha, pero que aun no entran, también el quillay mejoró bastante de precios; pero en cuanto a los demás, éstos han quedado con sus precios sostenidos, y algunos como ser las lentejas, que fué el producto más noble en los meses anteriores, y que se ha embarcado hasta la fecha en cantidades apreciables, no ha tenido demanda ninguna y su tendencia actualmente es a la baja.

En cuanto a los embarques, podemos anotar en la presente revista los efectuados por Valparaíso, San Antonio y Talcahuano.

PRECIOS POR LOS CIEN KILOS EN PUERTOS DE EMBARQUES

Algarrobilla.— Ha subido mucho de precios, pero desgraciadamente en vista de lo escasísima que ha sido la cosecha, no puede el mercado disponer de existencias.

Avena.— Los precios por la avena han mejorado hasta cotizarse a $ 22.50 los 100 kilos con saco puesto a bordo puertos de embarques. En cuanto a embarques, solamente conocemos hasta este momento uno de 6,320 sacos que se efectuó por el vapor "Wido" con destino a Callao.

Arvejas.— Los precios por las arvejas verdes fluctúan hoy día alrededor de $ 55 los 100 kilos en procedencias, haciéndose muy difíciles los negocios en vista que la Empresa de Ferrocarriles, debiendo movilizar las enormes cantidades de avena y trigo que se producen en las zonas de la frontera, no ha podido trasportar las existencias que se encuentran depositadas en bodegas con la debida oportunidad. El precio que anota es por clase verdes garantidas, sin brucos.

Afrecho. — Los precios por el afrecho se mantienen muy anarquizados y por esta circunstancia solamente puedo dar una indicación de m|m $ 17.50 los 100 kilos a bordo puertos de embarques. Se han efectuado embarques para el extranjero como sigue:

Por Valparaíso: 940 s. por el "Manuel Arnus" a Balboa.

Por Talcahuano: 152 sacos por el "Huelén" a Amberes.

1,087 sacos por el "Fido" a Hamburgo.

En cuanto a afrechillo, se ha hecho el siguiente embarque por San Antonio: 1,155 sacos por el "Riol" a Hamburgo.

Cebada.— Los precios por la cebada se han mantenido firmes, fluctuando sus precios entre $ 34 y $ 35 los 100 kilos. Una de las causas de su mayor alza ha sido el descenso de nuestro cambio, que ha permitido pagar a los exportadores precios más favorables. Continúa el mercado firme.

Se han efectuado los siguientes embarques.

Por Valparaíso: 2,479 sacos por el "Oroya" a Liverpool.

12,500 sacos por el "Lagarto" a Hull.

Por San Antonio:

5,218 sacos por el "Ammon" a Amberes.

11509 sacos por el "Saint André" a Amberes.

3,741 sacos por el "Riol" a Amberes.

2,396 sacos por el "Riol" a Hamburgo.

2,090 sacos por el "Oropesa" a Liverpool.

619 sacos malta por el "Ammon" a Mollendo.

1,565 sacos chevalier por el "Oropesa" a Liverpool.

Cera.— Los precios por la cera se mantienen muy firmes, cotizándose actualmente a $ 475 los 100 kilos neto Se embarcaron 148 sacos por el "Teno" a Nueva York.

Frejoles.— Los frejoles de color no han variado de precios, fluctúan alrededor de $ 50 los 100 kilos en Valparaíso. En cuanto a los blancos, los precios están muy anarquizados por falta de existencias de clase de exportación.

Los de la nueva cosecha entrarán en los próximos meses y se estima que tendrán bastante demanda y con buenos precios.

Se han efectuado los siguientes embarques por Valparaíso:

1,875 sacos por el Alkmaar, a Callao.

100 sacos por el Bologna a Callao.

Garbanzos.— Los precios por los garbanzos se mantienen muy abatidos, cotizándose alrededor de $ 60 los 100 kilos en puertos de embarques, por clases regulares. Hay muy poca demanda y el mercado que siempre ha consumido mucho este producto que ha sido Buenos Aires, no puede recibir por falta de fletes marítimos. Sólo se conoce un embarque de 110 sacos por el Bologna a Guayaquil. Esto es todo.

Guindas secas.— Sin interesados cotizándose a $ 1 abiertamente con vendedores.

Harinas.— Las harinas se mantienen con sus precios fluctuando entre $ 22.50 y $ 23 en Valparaíso. No se conocen embarques.

Lanas.— Siempre interesados en comprar las lanas, y actualmente y muy pronto podrá disponer el mercado de la lana de la esquila de Marzo, cuyos precios hoy día fluctúan alrededor de $ 400 los 100 kilos.

Se han hecho los siguientes embarques:

Por Valparaíso: 51 fardos por el Saint André a Dunkerque.

Lentejas.—Este producto es el que no ha tenido desgraciadamente durante la semana ninguna demanda y los precios, en consecuencia, han debido sufrir las consecuencias de esta falta de interés, cotizándose actualmente a $ 100, en procedencias sin interesados. Es muy sensible que no hayan interesados, pues las existencias disponibles, aún en las zonas de producción, suman muchos miles de sacos. La causa de esta falta de demanda de parte de los exportadores se dice que se debe a que otros países también productores de este producto están ofreciendo en condiciones mucho más favorables, no permitiendo vender las lentajas de Chile que tienen precios tan sumamente altos.

En cuanto a embarques, no conocemos ningún embarque.

Miel de abejas.— Este dulce ha sido bastante solicitado por los exportadores, los cuales han permitido que sus cotizaciones se mantengan firmes a $ 130, los 100 kilos neto. Ya se han efectuado numerosas trasacciones, pero aún no llegan las partidas a los puertos de embarques porque recién está entrando. Sólo salieron 150 barriles por el Jason y 31 por el Alkmaar.

Papas.— Los precios por las papas se mantienen invariablemente fluctuándose todos los días alrededor de $ 13 saco, por partidas en Barón. Se han efectuado algunos embarques por Valparaíso.

30 sacos po rel Alkmaar a Calao
50 sacos por el Huasco a Pisco
410 sacos por el Huasco a Payta.
50 sacos por el Huasco a Mollendo
450 sacos por el Bologna a Callao.
350 sacos por el Cachapoal a Callao.

Pasto.— El precio por el pasto se mantiene siempre sin variación, cotizándose a $ 8.50 el fardo de primer corte y a $ 10 el quintal de segundo corte puesto a bordo en Valparaíso. Se han efectuado los siguientes embarques pro Valparaíso:

1,000 fardos por el Huasco, a Salaverry.
1,000 fardos por el Manuel Arnus a Balboa.
400 fardos por el Manuel Arnus a Colón.

Pasas. — Los precios por las pasas de Elqui no han variado y siguen cotizándose a $ 36 bulto a bordo Coquimbo.

Quillay. — Este producto ha tenido bastante demanda en la semana y los precios han mejorado bastante hasta efectuarse numerosas transacciones a $ 100 en Valparaíso. Los embarques han correspondido [illegible]

ACEITE
BAU
EL MAS PURO

Compañía Salitrera
"La Salvadora de Taltal"

SOCIEDAD ANONIMA, en formación, organizada por los señores Orlando Ghiglíotto Salas, Carlos Lanas Calderón y Javier Gandarillas Matta, quienes han adquirido las cuatro Sociedades Salitreras siguientes:

"MORANDE, SANCHEZ y Cía."
"RICARDO LYON y Cía."
"ISAAC ALVAREZ y Cía."
y "COMUNIDAD PAMPA LORETO"

que suman, en total 78 kilómetros cuadrados de terrenos salitrales, con caliches de 27 o|o de ley media, con una existencia de salitre cubicado de 1.800,000 quintales por kilómetro cuadrado, como término medio.

Las nueve pampas de las Sociedades vendedoras están ubicadas al interior de los Departamentos de Taltal y Antofagasta, vecinas al Ferrocarril Longitudinal, tienen agua para su explotación, y sus títulos de propiedad son perfectos.

CAPITAL SOCIAL: 840,000 libras esterlinas, totalmente pagadas

PRIMERA SERIE . . . . . £ 40,000
SEGUNDA SERIE . . . . . £ 40,000
TERCERA SERIE . . . . . £ 40,000

Los Organizadores forman esta Sociedad con la base de bonificar el capital necesario para las instalaciones que se proyectan para explotar estas salitreras y para lo cual han recurrido al capital extranjero y asegurado el éxito de la operación.

La ESCRITURA SOCIAL está en la Notaría de don Manuel Gaete Fagalde.

En la Oficina de don Orlando Ghiglíotto Salas, edificio del Banco Anglo, 5.o piso, Bandera 227, se dan las órdenes para firmar dicha escritura, previo el depósito del valor correspondiente en el BANCO DE CHILE, a la orden de la COMPAÑIA SALITRERA "LA SALVADORA DE TALTAL", depositando la suma de CUARENTA PESOS ($ 40.— m|c.) por Libra Esterlina, por cada una acción suscrita.

Las personas que tengan inscritos sus nombres, como accionistas de esta Compañía Salitrera, deberán pasar, inmediatamente, al Banco, y a esta Oficina, para depositar su valor y firmar la escritura correspondiente, como único medio de asegurar las acciones que hayan solicitado.

Las ACCIONES son de una Libra Esterlina, cada una, totalmente pagadas, y su valor se estima y se paga en la forma expresada, a razón de CUARENTA PESOS ($ 40.— m|c.) por Libra Esterlina.

Santiago, 20 de Marzo de 1924.

LOS ORGANIZADORES.

M—21

PUBLICACIONES DE LA ASOCIACION DE CUADROS ARTISTICOS OBREROS DE CHILE

CENTRO ARTISTICO "ESTUDIO Y PROGRESO"

La velada en honor del señor Manuel Escobedo

Próximamente se llevará a efecto una velada y baile en honor y beneficio del actor y director artístico del Centro Estudio y Progreso, señor Manuel Escobedo.

La labor desarrollada por el señor Escobedo en los Centros Obreros, lo hacen acreedor de una velada de honor y beneficio, pues por espacio de varios años, ha trabajado desinteresadamente en diversas sociedades, ya como director, profesor de baile, etc.

La parte literaria estará a cargo de la prestigiosa Academia artística Víctor Noir, asimismo tomarán parte otros adherentes en los que figura el beneficiado quien se presentará a escena en la inimitable creación. "El guardián el cuidado" que es autor el joven actor, señor David Célis.

CENTRO ARTISTICO "ARTURO ALESSANDRI".—Para mañana están convocados todos los socios de esta institución, para tratar asuntos de suma importancia, que requieren un rápido pronunciamiento. Esta reunión se llevará a efecto en el local del Centro Social "Arauco", situado en Chiloé 2050.

CENTRO ARTISTICO "PEDRO SIENNA". — Para mañana, a las 3 1/2 P. M., están citados los componentes de este conjunto a junta general en Santa Rosa 589 c 4.

Tabla: Cuenta de los delegados ante la Asociación de Cuadros. Elección de secretario. Cuenta de la comisión encargada de redactar los estatutos. Resultado del último beneficio y varios asuntos de vital importancia.

FIESTAS SOCIALES

SOCIEDAD UNION DE PELUQUEROS.—Para esta tarde y en la noche se ha anunciado dos bailes sociales amenizados por una buena orquesta.

ACADEMIA ARTISTICA OLIMPIA.—Para hoy, a las 6 1/2 de la tarde se ha anunciado una matinée. En la noche, baile general. Ambas fiestas serán amenizadas por una orquesta.

UNION DE LOS TIPOGRAFOS.—Hoy, de 5 a 12 de la noche, se llevará a efecto en esta institución una fiesta social acompañada de un baile.

CENTRO SOCIAL Y DEPORTIVO ADOLFO MORALES.—Esta noche habrá baile familiar.

CENTRO EL DESPERTAR.—Esta tarde, a las cuatro se efectuará en este centro la matinée que se viene realizando dominicalmente.

En la noche se anuncia un baile con orquesta.

CENTRO POLICIAL BERNARDO GOMEZ SOLAR.—Hoy, de 9 1/2 a 12 se anuncia un baile extraordinario con buena orquesta.

SOCIEDAD DE PLUMEREROS DE CHILE.—La comisión de fiestas ha venido preparando con todo entusiasmo para esta noche y a las nueve, un gran baile en honor de las familias de los socios.

Amenizará este acto, una buena orquesta contratada especialmente.

CENTRO CULTURAL Y RECREATIVO 1.o DE MAYO.—Para hoy se anuncia un baile.

Centro Recreativo Artes Gráficas

Hoy, a las cinco de la tarde habrá una matinée.

En la noche, baile social con orquesta.

CENTROS OBREROS DE INSTRUCCION. —La importante fiesta de hoy.—Hoy, a las 3 1/2 se efectuará la fiesta en honor de la señorita Josefina Gaztelumendi, en el Centro, Maipú 56, con el siguiente programa:

1. Obertura por la estudiantina.—2. Discurso por E. Benimelis.—3. Romanza por L. López.—4. Declamación por A. Orellana.—5. Intermedio musical por la estudiantina.—6. Cantos por dos señoritas de los Centros.—7. Variedades por el socio D. Maturana.—8. Intermedio musical por la Estudiantina.—9 Canto criollos por Ramón Torres.—10. Declamación por el socio A. Orellana.—11. Romanza por el socio H. Carvello.—12. Intermedio musical por la Estudiantina.—13. Subirá a escena la divertida comedia en un acto y en prosa, que llamará la atención por su trama y que se titula "Funerales y danzas".

Se ruega encarecidamente la asistencia de todos los socios a esta velada, por ser en honor de una de las más entusiastas dirigentes de los Centros, rogando al mismo tiempo llegar temprano por ser el programa largo.

Se podrá asistir con las familias.

LA FIESTA DE ANOCHE DEL CENTRO "ARAUCO".—Gran éxito obtuvo la fiesta literaria-musical y baile que se efectuó anoche en Chiloé 2050, local social del Centro Deportivo "Arauco".

Hoy día, a las 2 de la tarde, se efectuará un banquete entre los socios del Centro en una quinta de "Lo Ovalle". Para este paseo se ha preparado un lucido programa deportivo y literario.

Se reciben inscripciones hasta las 11 de la mañana.

El festival de esta noche en la Sociedad Artesanos "La Unión"

SERA A BENEFICIO DE LA ESCUELA NOCTURNA "FERMIN VIVACETA"

Hoy, a las 9 P. M. se llevará a efecto en el espacioso salón que posee esta institución en Riquelme 859, un interesante festival artístico y baile social organizado por la comisión escuela de esta institución, a fin de recolectar fondos para efectuar un paseo campestre con motivo de su apertura.

La parte musical estará a cargo de la orquesta que dirigen los señores Neira y Fuentes.

El paseo de hoy de la Sociedad de Hojalateros y Gásfiters

Hechos los preparativos correspondientes, hoy se efectuará el gran paseo que los miembros de esta Sociedad habían venido preparando a Apoquindo con el objeto de pasar un día de campo.

Con este motivo, tanto entre los socios como sus familias reina un marcado entusiasmo a fin de asistir a esta manifestación.

La partida se hará desde la Plaza Italia, en donde comisiones especiales atenderán a los socios y personas invitadas, entre las que se cuenta a los representantes de la prensa.

La hora de partida será a las ocho de la mañana.

Centro Familiar Sparta

Para esta noche ha anunciado el Centro Familiar Sparta una gran manifestación social con motivo de haber regresado ya la mayoría de sus asociados.

Con este motivo se ha contratado una buena orquesta la que amenizará la parte musical.

Entusiasmo se nota entre los miembros del Centro por asistir a la fiesta de la mesa directiva, ha venido preparando en honor de su presidente honorario señor Rafael Vives, la que se efectuará en la próxima semana.

En el Consejo de Tranviarios

LA MANIFESTACION DE HOY EN HONOR DEL SEÑOR ROGELIO VALLEJO

Hoy, a las 9 1/2 P. M., se llevará a efecto en el local que poseen los tranviarios en Bulnes, esquina de Martínez de Rozas, la gran manifestación que este Consejo ha acordado ofrecer en honor del señor Rogelio Vallejo, como una exteriorización de simpatía al personal y como agradecimientos al diario "La Nación", por su ayuda a los trabajadores de la capital.

La principl parte del programa elaborado por la comisión de fiestas del Consejo, de la cual es su presidente el señor Olegario Gómez, es el gran baile con banda, dirigido éste por el conocido profesor, señor Lavín.

Se ha invitado a todos los Centros Recreativos y Culturales de la capital y Sociedades Obreras, de un modo especial, a los presidentes y secretarios de los Centros, Arturo Prat, Primero de Mayo, Estudio y Progreso, El Destello, La Instructiva Obrera, El Despertar, Asociación de Cuadros Artísticos Obreros de Chile, academia artística Víctor Noir y varias otras.

La entrada para esta manifestación es libre mostrando sólo el carnet de socio. A los presidentes y secretarios, se les ruega asistir con poder de la institución que representan.

Conjunto Artístico Bührle

LA GRAN VELADA DE ESTA NOCHE

Esta noche se llevará a efecto un gran festival artístico en honor del nuevo Directorio del Círculo Andacollo.

Para esto se ha elaborado un selecto programa en el que tomarán parte los aplaudidos aficionados Matus, del Olmo, Polo Jorquera y otros.

ACUERDOS SOCIALES

SOCIEDAD "LA UNIVERSAL".—Para hoy, a las 9 A. M., está citado el Directorio; y a las 10 A. M., a junta general ordinaria, en conformidad a los estatutos sociales; haciéndose presente, que no habiéndose efectuado esta junta a pesar de las reiteradas citaciones que se han hecho con tal objeto, hoy a la hora indicada y con el número de socios que asista, habrá junta y se resolverán todos los asuntos que hay pendientes.

Se nos pide hacer presente que corresponde pagar la cuota mortuoria anticipada N.o 24.

También se advierte que todo cambio de domicilio debe avisarse a la Secretaría, a fin de no contravenir a lo dispuesto por los Estatutos y como una conveniencia para los propios socios, pues, de lo contrario, no se les comunicará ningún acuerdo que tome el Directorio ni la junta general y que sea de interés para ellos, y no aceptándose, por lo tanto, ningún reclamo en este sentido.

SOCIEDAD DE ADELANTO LOCAL, SAN EUGENIO Y MIRADOR.—Para hoy en la mañana, se ha citado a todos los miembros de esta institución a junta general, que se celebrará en el local social, Teatro San Eugenio.

Se encarece la asistencia, porque se resolverán muchos asuntos pendientes y se acordará la forma cómo la Sociedad y vecinos celebrarán la inauguración del puente carretero sobre el Zanjón de La Aguada.

Hoy a las 5.30 P. M., habrá matinée.

IMPORTANTE CITACION.—En la Redacción Obrera de este diario se cita para mañana a los presidentes o secretarios de las siguientes instituciones, por asuntos de importancia: Sociedad Igualdad y Trabajo, Centro Santiago de la U. N., Unión de Obreros de Diarios, Asociación de Cuadros Artísticos O. de Chile, Sociedad 5 de Abril, Ateneo Obrero y Sociedad Andrés Bello.

Hora: de 5 a 6 de la tarde.

CENTRO DE ESTUDIOS SOCIALES "INDEPENDENCIA".—Su reorganización.— Este centro de cultura que durante un buen lapso de tiempo ha estado en receso por motivos múltiples, será hoy reorganizado por un grupo de jóvenes amantes de las modernas ideas sociales y de la elevación cultural del pueblo.

La reunión se efectuará hoy a las 3 P. M., en calle Prieto esquina Maruri. Concurrirán a ella delegaciones de los centros congéneres.

CENTRO SOCIAL CATOLICO RECOLETA.— El comité de conferencias públicas del Centro Social Católico Recoleta, invita a los obreros en general a su 101.a jornada que se efectuará a las 10 y media de la mañana en los jardines de la Recoleta.

El doctor don Juan E. Céspedes y otros distinguidos oradores, tienen a su cargo esta jornada.

SOCIEDAD DE SOCORROS M. DEL LABORATORIO CHILE.— El Cuadro Artístico Cervantes de la Sociedad S. M. Laboratorio Chile, llevará a efecto hoy una gran matinée literario-musical y baile a beneficio de los fondos sociales de la estudiantina la Favorita.

Local: Av. Ecuador 3535.

UNA PROTESTA. —El personal que trabaja en las obras en construcción de la calle Esperanza, entre Catedral y Santo Domingo, pertenecientes al señor Charlin, nos pide hacer pública su protesta porque se ha negado ayer a pagar el salario a sus obreros so pretexto de que el personal pasó un pliego de peticiones.

"EL CLARIN" DE SAN EUGENIO.— Con motivo de haber expirado el período de vacaciones el Cuerpo Directivo y redactores, se reunirá el próximo Miércoles a fin de hacer reaparecer este importante periódico.

RIFA DE LA FONOLA DE MADERA EN NUESTRA IMPRENTA.— Debiendo llevarse a efecto la rifa de la "Fonola de Madera" en los primeros días de Abril próximo, se les advierte a las personas que quieran tomar números, que están a disposición de los interesados en el hall de nuestra imprenta todos los días de 7 a 8 P. M., y serán atendidos por el inventor, señor José Antonio Olivares B.

El valor del número es de un peso.

Unión de Obreros de Diarios

LA ELECCION DEL NUEVO DIRECTORIO

Hoy tendrá lugar la elección del nuevo directorio que ha de regir los destinos de esta institución por el período de un año.

En cumplimiento a los artículos 25 del reglamento, se instalará a las 9 A. M., la Mesa Receptora de votos y a las 3.30 de la tarde se dará por terminada la votación, procediendo la comisión receptora y controladora de votos a hacer el escrutinio general.

En la mañana, de 9 A. M., a 12 M., estarán de turno para la recepción de votos los señores Guillermo Gaete, Max Araya y Antioco Bravo, y de 12 M. a 3.30 de la tarde, los señores Luis Rodríguez, Eduardo Gamboa y Alfredo Maldonado.

En esta elección tendrán derecho al sufragio todos los socios en general.

La Mesa Receptora de votos estará en el Comité Pro-Reorganización del gremio en esta capital, se sabe que la huelga ha quedado solucionada satisfactoriamente para los obreros, por lo que se considera que éste es un nuevo triunfo para la causa social que sostienen los panificadores.

LA SITUACION ECONOMICA DE LA GENTE DE MAR

LO QUE SOBRE ESTE PARTICULAR NOS DICE EL SECRETARIO DEL GREMIO MOVILIZADORES DE ADUANA DE VALPARAISO

Con motivo de la huelga que mantiene actualmente en gremio de cargadores de Valparaíso, el secretario de los movilizadores nos ha enviado la siguiente nota:

"Señor Director de "La Nación".—Respetado señor: Nosotros, los movilizadores de la Aduana, conociendo la imparcialidad y voluntad que tiene para publicar los asuntos de los obreros y de las capitalistas, le rogamos publicar las presentes líneas en su importante diario:

Primero: Queremos preguntarles a los legisladores: ¿qué piensan hacer con los obreros, sobre su estado económico que parece que nadie lo toma en cuenta, como si los obreros y las clases pobres no fueran útiles para nada?

Decimos esto, porque a nosotros, en tiempos de tanta carestía de los artículos de consumo, nos rebajaron las tarifas, sin ninguna consideración. Y parece que todo esto fuera poco para los capitalistas y para los interesados en llevar hasta la miseria a los obreros.

Ahora ha venido otro golpe, cual es el nuevo avalúo de las propiedades, que a nosotros, los propietarios pobres, nos afecta más que a nadie, porque después de haber sufrido muchas privaciones y a costa de mil sacrificios hemos adquirido una casa para vivir con más desahogo; ahora nos vemos amenazados de perderlas debido al avalúo que se les ha puesto. Hay propiedades que no valen más de 4.000 ó 5.000 pesos, como lo valen casi todas las propiedades de los obreros, y se les ha avaluado en 15.000 o más pesos. Por otra parte, el derecho a reclamar es bastante engorroso para nosotros, que no contamos con los medios necesarios para hacerlo, pues estos reclamos demandan gastos y pérdidas de tiempo y para nosotros, los obreros, que trabajamos a jornal y que no podemos perder el tiempo en andar haciendo estas diligencias y nos falta dinero para pagarle a un abogado para que haga los trámites. Por todas estas causas, señor Director, es que tenemos que perder nuestras propiedades.

Y no pasa lo mismo con los ricos: éstos tienen dinero y tiempo para defenderse. No pueden ir a la ruina porque luego se desquitan con los pobres y los obreros que no cuentan con tales propiedades tienen que pagar las contribuciones de los grandes propietarios en forma de arriendo.

Por otra parte, señor Director, estamos también amenazados los padres de familia, pues aquel que no manda sus hijos a la escuela deberá ser castigado, según la ley de instrucción primaria obligatoria. ¡Qué tristeza más grande, señor Director, la de un padre o madre que mandan sus niños a la escuela descalzos y todos hechos pedazos, muchas veces sin tener una taza de desayuno que darle! Por eso es que preguntamos a los legisladores: ¿cuál es la causa de tanta indiferencia para con los trabajadores y tanta generosidad para con los capitalistas, como si los obreros no fuéramos útiles para el desarrollo económico de la República? Nosotros pedimos a nuestros legisladores que mediten sobre estos problemas, porque tenemos derecho a que el Gobierno nos defienda, así como éste tiene derecho para llamarnos a tomar las armas cuando él se vea en peligro.

Todavía más, señor Director; voy a hacerle un recuerdo del tiempo en que no existía el agua de Peñuelas. Entonces teníamos agua en abundancia para el aseo de nuestras casas y de nuestras personas, pues costaba 50 centavos la llave. Ahora que Valparaíso cuenta con el famoso lago de Peñuelas, tenemos que este servicio, llamado limitado, se ha resentido notablemente.

Por esta razón es que las epidemias cunden. Las poblaciones obreras no se pueden asear por falta de agua. Si entra una enfermedad en el domicilio de un obrero, dicha enfermedad no se puede combatir por falta de recursos, pues se infecta toda la familia, en seguida el vecino y concluye por infectar toda la ciudad. Entonces viene la alarma en las gentes de recurso, que reclaman a las autoridades, éstas reclaman al Gobierno y es aquí donde vienen los grandes desembolsos, y esto se debe a la indiferencia con que miran a las clases pobres.

Hemos llegado nosotros, los obreros, señor Director, a una situación peor que la de los animales, ya que parece que ni nos tomaran en cuenta como humanos. Y decimos como animales, porque toda persona que tengan animales, sean como fueren, les da qué comer y los cuida de tenerlos limpios y sanos. No sucede lo mismo con nosotros, señor Director, con los humanos, y basta señalar a los malecones, cómo andan en esos sitios los muchachos semi desnudos, sucios y hambrientos, qué parecen fenómenos. Cosas como éstas sería largo enumerar y los que pueden remediar estos males los miran con indiferencia, indiferencia que nos tienen alarmados a los obreros, nosotros que somos las máquinas que elaboramos cuanto de poderoso existe en la tierra. — Correa, secretario.

UNA INCIDENCIA OBRERO-PATRONAL

MAÑANA VOLVERAN AL TRABAJO LOS OPERARIOS DE LA FABRICA DE CALZADO DEL SEÑOR FERRER

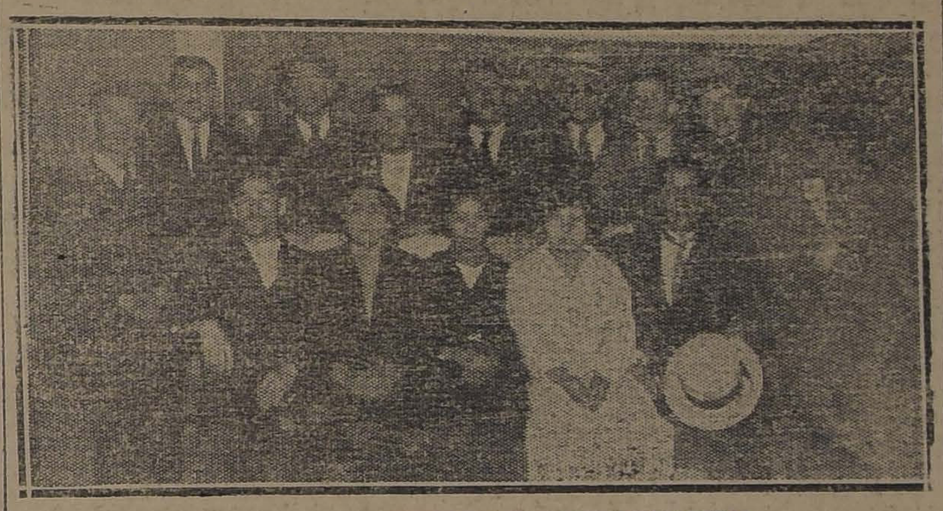

LOS OBREROS QUE VINIERON AYER A NUESTRA IMPRENTA

En nuestras ediciones anteriores nos hemos venido ocupando acerca de las incidencias producidas entre los obreros e industrial de la Fábrica de Calzado del señor Antonio Ferrer, quien, cerró las puertas de su establecimiento el Jueves último en circunstancias que se le había notificado que el personal iba a celebrar una asamblea.

Esto, según los obreros, lo hicieron conforme a ciertos reglamentos internos aprobados entre ambas partes.

En esta situación los obreros que suman un total de 270, entre hombres y mujeres, han debido de permanecer sin trabajo durante todo el resto de la semana.

UNA RESOLUCION DEL INDUSTRIAL

Ayer cuando los obreros fueron a pagarse de sus salarios, se encontraron que por orden del señor Ferrer, la contaduría de la Fábrica castigó todas las deudas, dejando al personal en una difícil situación económica.

Con este motivo, en la tarde recibimos en nuestras oficinas la visita de una comisión de obreros, la que vino a pedirnos que hiciéramos pública su protesta, por la resolución de la Gerencia de la Fábrica.

Al hacerse esta protesta, los obreros se basan en que ellos tienen en su fondo de economías sumas superiores a las adeudadas.

LA VUELTA AL TRABAJO

De acuerdo con lo que dijera el industrial, los obreros volverán mañana a sus respectivos puestos, eso sí, que una comisión especial hará entrega ahora al señor Ferrer de un pliego de peticiones, en el que se solicitan ciertas mejoras para el personal en general.

CITACIONES

Sociedad Unión de los Tipógrafos.—Cita para hoy, a las 3 P. M., a sesión de Directorio.

Departamento de Oficios Varios de la I. W. W.—A junta general para hoy a la hora de costumbre, a fin de tratar sobre importantes asuntos.

Centro Deportivo "Camilo Ortúzar".—A junta general para hoy a las 8.30 P. M.

Centro de Empapeladores "Manuel Escalona".—A junta general ordinaria para hoy, a las 9 A. M., en Eyzaguirre 775.

Departamento de Construcción I. W. W.—A junta general para hoy, a las 8.30 A. M., en su local social.

Centro 21 de Mayo de la Unión Nacional.—A sesión de Directorio para hoy, a las 9 A. M.

Trabajadores Industriales del Mundo I. W. W.—A junta administrativa para hoy, a las 2 de la tarde, a todos los secretarios generales de las instituciones que militan en esta colectividad.

Unión Sindical de Ferroviarios.—A asamblea general para hoy a las 9 A. M., en Ecuador 3404.

Sociedad de Dueños de Carretelas "El Progreso".—A junta general para hoy, a las 3 P. M.

Federación de Pintores y Ramos Similares en Resistencia.—A todos los pintores de Santiago, a una importante reunión que llevará a efecto esta institución, hoy a las 8 de la mañana.

Centro "Exequiel Vilches". — A junta general ordinaria para hoy a las 9 A. M.

Sociedad S. M. "La Ilustración de Ñuñoa".—A junta general extraordinaria para hoy, a las 3 P. M.

Sociedad "Manuel Rodríguez".—A la Comisión de Escuela para mañana, a las 9 P. M., en el local social.

Unión de Baldosistas, Taberos, Colocadores, Graniteros y Ayudantes en Resistencia.—Al gremio de baldosistas, taberos y colocadores, para hoy a las 9 A. M., en el local social, a fin de tratar sobre los puntos de la tabla de la sesión anterior.

"Centro Bogotá".—A sesión de Directorio para hoy, a las 9 P. M.

Sindicato de Estucadores y Ramos Similares.—A reunión general para hoy, a las 9 A. M.

Unión General de Obreros Metalúrgicos.—A todos los carrajeros y broncaros de Santiago a una reunión que se llevará a efecto hoy a la hora de costumbre.

Sociedad de S. M. "Bernardo O'Higgins".—A sesión de Directorio para hoy a las 10 A. M.

Sociedad "Fermín Vivaceta".—A junta general para hoy, a las 10 A. M., en especial a la Comisión de edificio de la Escuela.

Sociedad de Zapateros, Hormeros y Curtidores "Santiago".—A junta general extraordinaria para hoy, a las 10 A. M.

Sociedad Unión de Estucadores Santiago.—A junta general para hoy, a las 9 A. M.

Unión en Resistencia de Albañiles.—Esta colectividad cita a todos sus miembros a una reunión que se llevará a efecto en el local de los Ferroviarios, a fin de tratar sobre los sueldos y el trabajo de 44 horas semanales.

Centro Cultural y Recreativo "1.o de Mayo".—A junta general para hoy, a las 2 1/2 P. M., en Martínez de Rozas 2389.

Centro Recreativo "Artes Gráficas".—Al Directorio para hoy, a las 9 1/2 A. M.

Centro en Resistencia de Obreros en Maderas.—A los componentes de esta institución, para hoy, a las 2 1/2 A. M., en Maipú 840.

Sociedad de Carpinteros y Ebanistas "Fermín Vivaceta".—A junta general extraordinaria para hoy, a las 10 A. M.

Sociedad Defensores de Chile en 1879.—A junta general y de Directorio para hoy, a las 2 1/2 P. M.

Centro Social de S. M. del Patronato San Antonio.—A la asamblea general para hoy, a las 10 1/2 A. M., en el salón social, Carmen N.o 1581.

El secretario tendrá a disposición de los señores socios el libro de registro, para que los que se hubieran cambiado de domicilio se sirvan indicarlo de nuevo.

Federación de Organizaciones Autónomas en Resistencia.—Para hoy, a las 8 P. M., a los delegados que integran este organismo, con el objeto de seguir tratando del periódico que será el órgano de esta organización federalista.

LOS PANIFICADORES EN VIÑA DEL MAR

TRIUNFAN EN EL MOVIMIENTO HUELGUISTA QUE MANTENIAN DESDE HACE DIAS

Por las amplias informaciones que viniéramos dando tanto en "La Nación" como en "Los Tiempos", nuestros lectores se han impuesto del movimiento huelguista que mantenían los obreros panificadores de Viña del Mar, a quienes los industriales les habían declarado el O. K.

Por informaciones recibidas ayer en el Comité Pro-Reorganización del gremio en esta capital, se sabe que la huelga ha quedado solucionada satisfactoriamente para los obreros, por lo que se considera que éste es un nuevo triunfo para la causa social que sostienen los panificadores.

ASOCIACION DE TELEGRAFISTAS DE CHILE

EN UNA REUNION CELEBRADA AYER SE ACUERDA PEDIR AL GOBIERNO AUMENTO DE SUELDO, PARA LO CUAL SE SOLICITARA LA ADHESION DE TODOS LOS TELEGRAFISTAS DEL PAIS

En el local de la Asociación de Telegrafistas de Calle Bandera 161, se reunieron los telegrafistas citados con el objeto de propiciar el aumento de sueldos pedido por los empleados del Estado al Supremo Gobierno.

Después de una larga deliberación relacionada con la carestía de la vida, el impuesto a la renta y el exceso de trabajo, acordó nombrar una comisión para que elabore un proyecto de aumento de sueldos que consulte las necesidades de la hora presente.

Se acordó, además, ponerse en contacto con todos los telegrafistas de la República y pedir sus adhesiones.

Dicha comisión y la de prensa, están citadas para trabajar desde hoy en la mañana, a las 10 A. M.

LA FEDERACION DE OBREROS DE IMPRENTA

LA CONVENCION DEL GREMIO LOCAL.— REUNION DE ALGUNOS TALLERES EL MARTES

Hoy importante Asamblea

(VERSION OFICIAL)

(VERSION OFICIAL)

Después de haberse celebrado en la ciudad de Temuco el Congreso Gráfico Nacional, el gremio metropolitano ha experimentado la necesidad de llevar a efecto una convención de todos los elementos que alternan en el arte de la imprenta.

Esto fué ampliamente discutido en una asamblea habida en el mes de Febrero y continuado después en otras sesiones que se han llevado a cabo, llegándose a la conclusión que esto debe ser una realidad cuanto antes, a fin de llegar a una completa armonía gremial y propender a su más intenso desarrollo y satisfacer los menesterosos que reclaman una acción nueva y conjunta de todos los elementos tipográficos.

De acuerdo con lo anterior, se ha nombrado un comité pro-convención, el cual ha elaborado la siguiente pauta de temas, que será sometida a la deliberación de los distintos personales, para cuyo efecto serán citados por sectores desde la semana próxima:

1.o Unificación de todos los elementos del gremio en un solo organismo de resistencia; 2.o Perfeccionamiento de las formas de organización; 3.o Revisión del sistema de cuotas y pronunciamiento acerca de la marcha de fondas en común o por ramas; 4.o Estudio de un nuevo tarifado en concordancia con el creciente costo de la vida; 5.o Establecimiento de la Bolsa del Trabajo; 6.o Estudio de un control sobre el movimiento de los miembros de unas ciudades a otras a fin de evitar las congestiones de obreros de una misma rama, lo cual determina largas y penosas cesantías y depresión de los salarios por exceso de brazos; 7.o Necesidad de un local amplio que facilite y aliente las actividades gremiales; Institución de un periódico propio. Necesidad de adquirir una imprenta; biblioteca; 8.o Pactos de solidaridad y acción con las demás organizaciones afines.

Para dar a conocer más ampliamente estos puntos, el comité, secundado por la Junta Directiva, cita para el Martes 25 a los personales de los talleres: Casa Amarilla, Fénix, República, Selecta, Universidad, Excelsior y Larrañaga, recomendando una especial propaganda. La reunión será a la salida del taller.

Los puntos más arriba indicados, son para discutirlos y se tomará en cuenta toda idea que converja a los nobles fines que se persiguen.

—Hoy Domingo, a las 10 A. M., se celebrará asamblea general con el objeto de seguir estudiando las mejoras económicas que en una fecha próxima se exigirán a los industriales.

También se dará cuenta de la marcha del movimiento de los marítimos de Valparaíso y de los baldosistas de esta capital, y como existe acuerdo anterior de solidarizarse con los trabajadores que participan en estos movimientos, en esta reunión se acordará la forma en que se les ayudará.

La asamblea se instalará en los salones de sesiones de "El Diario Ilustrado" y la junta general se llevará a efecto en el mismo local.

En conformidad al artículo 36 de los reglamentos, cítase a junta general ordinaria para hoy Domingo, a la 1.30 de la tarde para efectuar la proclamación del nuevo Directorio. El presidente leerá la memoria anual y el tesorero dará cuenta del estado de la tesorería.

Como dominar el diablo de la Nerviosidad

Una existencia de continuos sinsabores y desatinos; esa es la vida de la persona nerviosa, hombre o mujer.

Los nervios derivan su alimento de la sangre. Si la sangre no tiene suficiente pureza y vitalidad, el resultado es depresión, no nutrición del sistema nervioso; hierro orgánico es un alimento nervioso, también lo son los Glicerofosfatos. Ambos valiosos ingredientes junto con otros elementos fortificantes componen la fórmula de HIERRO NUXADO, el famoso tónico de que se venden cinco millones de frascos al año en los Estados Unidos solamente!

Esa multitud de personas toma HIERRO NUXADO porque saben que no hay desengaño. HIERRO NUXADO no es un "cúralo todo" y sólo se recomienda bajo comprobación científica para los desarreglos de la sangre y los nervios, tales como sangre impura, anemia, reumatismo, neurastenia, depresión o debilidad nerviosa y falta de virilidad.

Dos semanas demostrarán la eficacia del HIERRO NUXADO. Póngalo a prueba. Todas las buenas boticas lo venden.

EL GLOBO

580 — SAN DIEGO — 580

ESQUINA EYZAGUIRRE

UNICO DEPOSITO EN SAN DIEGO

— DE LA —

Compañía Industrial de Catres

NO COMPRE CATRES SIN CONSULTAR NUESTROS PRECIOS, PUES PODEMOS OFRECERLE ESTE ARTICULO CON DESCUENTOS ESPECIALES

MUEBLES

Tenemos un variado surtido en dormitorios, comedores y salones, los que podemos ofrecerle muy baratos, por tener fábrica propia.

ROPEROS, LINDOS ESTILOS, DESDE	$ 200.00
PEINADORES CON MARMOL	150.00
COMODAS - CHIFFONIER	160.00
VELADORES CON MARMOL	45.00

Y UNA INFINIDAD DE MUEBLES SUELTOS A PRECIOS MUY BAJOS

Liquidamos una gran existencia de artículos de Invierno:

RICAS SOBRECAMAS de una plaza, desde 20 a 45 pesos.

RICAS SOBRECAMAS de una y media plaza, 26, 38 y 50 pesos.

FRAZADAS, desde 7.50 a 70 pesos.

COLCHAS, desde 14 a 110 pesos.

MENAJE

Liquidamos a precio de verdadera ocasión, un inmenso surtido de artículos de fierro enlozado, de la mejor fabricación alemana; un gran surtido en tazas de porcelana para té y café.

Una inmensa variedad de artículos de plaqué, a precios de verdadera ocasión.

SILLAS DE VIENA

No olvidarse que todo esto lo encuentra en

580 — SAN DIEGO — 580

Bazar El Globo

Metal Deplegado

Para estuco, de 8' x 3'. Ofrece a precios bajos, la

Barraca de Fierro S. Sack

SANDERA 827 — TELEFONO 3409 — CASILLA 2833

LAS ANILINAS BRAUNS CORONA SON LAS UNICAS DE RESULTADO BUENO Y DURADERO 30 DISTINTOS COLORES OFRECE:

BOTICA REPUBLICA

ARMANDO GEE

Alameda esq República

CURSOS NOCTURNOS PARA OBREROS

DE LA ESCUELA DE ARTES Y OFICIOS. — ENSEÑANZA FISCAL GRATUITA

Las clases empezarán el Lunes 31, a las 7.30 P. M., se atenderá la matrícula y exámenes de repetición, hasta el Viernes 28, de 8 a 9.30 P. M. Este año funcionarán cursos de Herrería, Electricidad, Mecánica, Carpintería y Modelería. Solicite Reglamentos.

Sal Cerebos

SE usa tan poca sal y se paga tan poco por ella, que no hay razon para no usar la mejor—que es la Cerebos.

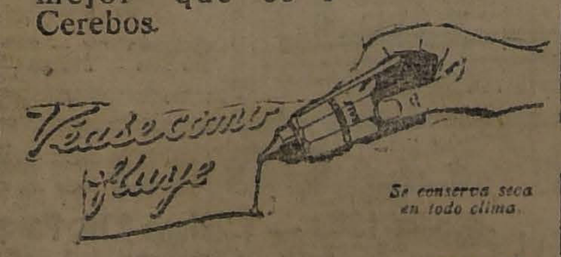

Se conserva seca en todo clima.

AGENTES GENERALES: WEIR, SCOTT & CO.

Fábrica de Muebles de Mimbre

JUEGO DESDE $ 35.00 en los últimos modelos

POR MAYOR Y MENOR

Gran novedad en los últimos estilos. Se hace toda clase de muebles concernientes al ramo.

Comedores y dormitorios ingleses

JOSE BRAVO V., San Diego 29

La tuberculosis es incendio destructor del organismo. El

ROBUROL

lo apaga y reconstituye.

Chile y el 4.o Campeonato Suramericano de Atletism[o]

Nuestro país se prepara para intervenir en el cuarto Campeonato Suramericano de Atletismo que se efectuará en Buenos Aires, durante los días 17, 18, 19 y 20 de Abril próximo.

En 1917 se llevó a efecto en la capital argentina el primer campeonato suramericano de atletismo.

Los jefes de la embajada depor-

LOS VENCEDORES DE 1.500 METROS

tiva chilena señores Leopoldo Falconi, Alfredo Betteley y Carlos Fanta, de acuerdo con el presidente de la Federación Atlética Argentina señor Eloy M. Prieto, y presidente de la Federación Atlética Uruguaya, doctor Francisco Gigliani, echaron las bases de la Confederación Sur americana de Atletismo.

En el torneo de aquel año, Chile obtuvo un desahogado triunfo.

En 1920 se instituyó la Copa América de Atletismo para el país vencedor de las justas suramericanas.

El torneo se efectuó en los Campos de Sports de Ñuñoa, correspondiendo a nuestro país inscribir su nombre en el clásico trofeo.

En 1921 las pistas del Parque Central de Montevideo sirvieron de escenario a los concursos suramericanos de atletismo.

Por segunda vez, el nombre de Chile logró clasificarse en el sitio de preferencia.

Como las bases de la competencia establecen que la Copa quedará definitivamente en poder del país que obtenga el campeonato en tres concursos, Chile está en situación especial. En efecto, si logra una nueva victoria en Buenos Aires, el trofeo quedará definitivamente en nuestro poder.

Tres países dirimirán supremacías en las jornadas de Buenos Aires de Abril próximo: Uruguay, Argentina y Chile. Los dos últimos están dispuestos a disputar palmo a palmo los laureles de la victoria.

LA SELECCION CHILENA

La Asociación de Deportes Atléticos de Chile reunirá en la capital a los mejores exponentes del país, durante los días Sábado y Domingo próximos.

LA ELIMINATORIA LOCAL

En la tarde de ayer se inició en el Estadio que posee en Los Leones el Deutsche Sportverein el torneo interno de selección de la Asociación Atlética de Santiago.

El terreno había sido especialmente acondicionado y hasta en los menores detalles se veía la mano esmerada y científica de los señores Julio Kilian y Carlos Strutz.

Desgraciadamente, un día rigurosamente frío, influyó para que la reunión en lo que a resultados técnicos se refiere, no alcanzara completo éxito.

EN LA TARDE DE HOY SE CONTINUARA, EN LOS LEONES, LA SELECCION METROPOLITANA

EN LAS COMPETENCIAS DE AYER HECTOR BENAPRES SE ADJUDICA EL RECORD CONTINENTAL DE LANZAMIENTO DEL DISCO. — ESPLENDIDA PERFORMANCE DE ALFREDO UGARTE EN LOS 100 METROS CON VALLAS. —LUIS MIQUEL Y OTTO RIEDELL, FERNANDO PRIMARD Y LUIS CASTRO SE ADJUDICAN LAS OTRAS PRUEBAS DEL PROGRAMA

DETALLES Y RESULTADOS GENERALES DE TODAS LAS ETAPAS

200 METROS

Luis Miquel, del Green Cross, y Juan Hahm, del Turn Verein fueron los únicos atletas que midieron sus fuerzas en esta prueba de corto aliento.

El juez de partida, señor Carlos Strutz, ordenó la largada en momento excepcionalmente oportuno, viéndose a los competidores luchar desde el primer momento denodadamente por el puesto de avanzada.

Al girar la curva, Luis Miquel aventajaba a su adversario por cerca de tres metros.

A 30 metros de la raya, Hahn logró acortar la distancia, pero sin poner en ningún momento en peligro las posiciones de Miquel.

El tiempo empleado en la prueba fué de 23 1|10".

LANZAMIENTO DEL DISCO

El resultado de esta prueba vino una vez más a probar el valor que tiene el perfeccionamiento del estilo en las competencias deportivas.

Héctor Benaprés, que poseía la mejor distancia homologada en el país, quebró ayer el record suramericano.

Las distancias de los países que harán acto de presencia en el concurso de Buenos Aires, eran las siguientes:

Uruguay, atleta Estevez Martín, 40.70 metros.

Argentina, Llobet Cullen, 40.30 metros.

Chile, Héctor Benaprés, con 39.15 metros.

Después de la jornada de ayer, pasamos a tener la primera opción en esta competencia. En efecto, Héctor Benaprés logró lanzar el disco a 41.14 metros.

El señor Benaprés milita en las filas del Santiago Badminton.

Compitió ayer con Eric Fenner del Green Cross, quien se clasificó segundo con 32.66 metros; y tercero, Gevert, del Turn Verein.

100 METROS CON VALLAS

Alfredo Ugarte, del Badminton, y Fernando Primard, del Santiago Atlético, concursaron en esta competencia.

Obtuvo el puesto de honor, Alfredo Ugarte, quien demostró ser el atleta de mayores recursos que hayamos tenido en el país, en esta prueba.

En efecto, el record nacional con 16 2|5 pertenecía en empate a Harold Rosenquist, de Valparaíso, y Santiago Pérez, de Santiago.

En la jornada de ayer, Ugarte cubrió la distancia en 16 segundos. Botó la penúltima valla con lo que perdió un quinto de segundo. Tampoco tuvo un competidor serio que lo hiciera emplearse en forma.

Creemos que está en condiciones de poner en la distancia 15 3|5 de segundo, con lo cual pasa a ser un serio competidor de Dietch, argentino en el concurso de Buenos Aires.

El tiempo de ayer, de Ugarte, no pudo ser homologado por haber botado una valla durante el curso de la prueba.

Ugarte ha ganado enormemente en estilo. Debe perseverar en su entrenamiento y será con el tiempo un gran vallista.

SALTO LARGO CON IMPULSO

Otto Riedell y Erwin Gevert, del Turn Verein, y Héctor Benaprés, del Santiago Badminton, actuaron en esta selección.

Su resultado fué el siguiente:

1.o Otto Riedell, 6,36 metros.

2.o Erwin Gevert, 6,33 metros.

3.o Héctor Benaprés, 6,28 metros.

400 METROS VALLAS

Fernando Primard, del Santiago Atlético, hizo walk-over, en esta prueba.

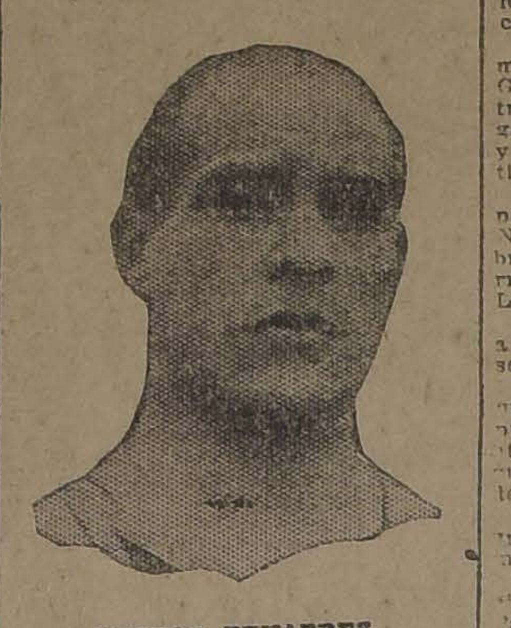

HECTOR BENAPRES, que en las eliminatorias de ayer batió el record suramericano en lanzamiento del dardo

La distancia fué cubierta en 59 8|10".

1,500 METROS

Fué la competencia de ayer que logró reunir el mayor número de competidores.

Eugenio Campos, Luis Celis y Ramón Palma, del Centro Deportivo El Globo; Manuel Madrid y Luis Castro, del Flamengo; Humberto Venegas y David Núñez, del Atlántida; y Eduardo Díaz, del Santiago Atlético, iniciaron esta jornada.

Cuando los competidores pasaron por primera vez frente a la meta, Núñez traía 8 metros de ventaja sobre Madrid. En tercer término corría Palma y al fondo del grupo Luis Celis.

A los 800 metros, Palma desalojó a Madrid del 2.o puesto, colocándose segundo Castro y tercero Celis.

A 300 metros del disco, se entabló una hermosa lucha entre los tres punteros, de la cual salió airoso el atleta internacional Luis Castro, quien entró a la curva en el puesto de honor en forma muy elástica.

Ya en tierra derecha, Celis hace un rápido avance, pero sin comprometer las posiciones de Castro.

Casi sobre la raya misma, Eugenio Campos quitó el tercer puesto a Palma.

El orden oficial fijado fué el siguiente:

1.o Luis Castro, Flamengo.

2.o Luis Celis, El Globo.

3.o Eugenio Campos, El Globo.

4.o Ramón Palma, El Globo.

Tiempo: 4' 21 4|5".

LA REUNION DE HOY

Reunido el Directorio de la Asociación Atlética de Santiago, acordó suprimir la reunión matinal de hoy, a fin de efectuar todas las pruebas en la tarde.

OTTO RIEDEL, vencedor en el salto largo

El concurso se iniciará a las 2 P. M., en los Campos de Juegos que posee en Los Leones, el Sportverein.

Habrá un servicio especial de camiones desde la Plaza Italia hasta el estadio.

El valor de la entrada a la cancha ha sido fijado en un peso.

EL PROGRAMA DEFINITIVO

Para las pruebas pendientes, se ha confeccionado el siguiente programa:

I. 100 metros, series.
II. Dardo.
III. Salto triple.
IV. 5.000 metros.
V. Martillo.
VI. 100 metros, final.
VII. Bala.
VIII. 400 metros, final.
IX. Salto alto.
X. 800 metros.
XI. Posta (4 x 100).

COMENTARIOS SOBRE LA REUNION DE HOY

El programa con que la Asociación Atlética de Santiago dará término en la tarde de hoy a la selección local, merece por su importancia, ser presenciada por todos aquellos aficionados que se interesan por la práctica de esta importante actividad al aire libre, sobre todo en este caso, cuando se persigue constituir la representación nacional ante un certámen continental, en que se definirá, el cetro del atletismo suramericano.

Los ases ... ferentes prueba... cias en condicio... lo que dará ... tendas refiidísi... terés. Si ayer ... performance ... América, ya ... cord, hay fundad... creer que hoy ...

SEÑOR ALFREDO ... que ocupó el ... 110 vallas

dos con otra sorpresa ... ble.

Siguiendo nuestra ... damos a continuació... sobre los posibles ... diferentes pruebas ...

100 metros, Luis M...
Dardo, Héctor Bena...
Salto triple, Otto Ri...
Martillo, no hay ... en la capital.
Bala, Héctor Benaprés...
400 metros, Eric Lind...
Salto alto, Hernán ...
800 metros, Luis ...

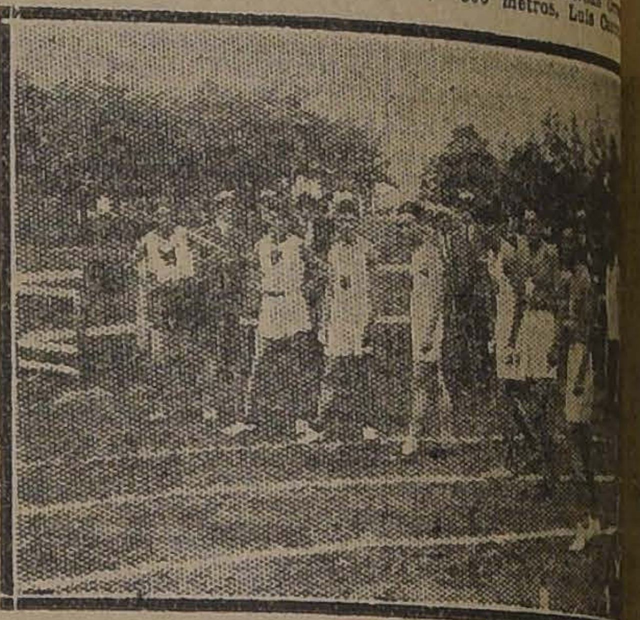

LOS COMPETIDORES DE LOS 1.500 METROS AL INICIAR ...

FEDERACION ATLETICA DE C...

LOS ENTRENAMIENTOS DE HOY EN EL PARQUE...

Hoy, a las 7 A. M., se efectuarán los grandes entrenamientos semanales ordenados por la Federación Atlética de Chile y bajo la dirección del entrenador oficial, señor Martiniano Becerra.

Tres grandes pruebas de semifondo, medio fondo y marathon, las que se verificarán, que tendrán como punto de partida la estatua de Ercilla y de llegada, la Avenida San Joaquín, esquina de Avenida Subercaseaux.

La carrera semi-fondo, está calculada en 4,500 metros.

La de medio fondo en 9.800 metros y la de gran fondo "Maratón", en 30,000 metros.

En las tres jornadas van a intervenir alrededor de 80 corredores, los que en el punto de partida recibirán las órdenes del entrenador sobre la forma de ... llará cada competencia.

A la llegada de los ... dores, se desarrollarán ... la Avenida Subercaseaux ... Estadio "El Biacho" ... pruebas de velocidad ... 400 metros y lanzamiento ... bala, estilo libre.

Terminada la fiesta ... en comité, el presidente ... deración, señor ... sidentes de los clubs ... el objeto de deliberar ... dido que han hecho ... dores, para que la ... sea suspendida por ... para completar su ... Entre los que ... está Jorge ... y muchos otros.

CICLISMO

CHILE Y LOS JUEGOS OLIMPICOS DE PARIS

LA UNION CICLISTA DE CHILE CONTINUARA HOY LA SELECCION NACIONAL

ENTRE NUESTROS AFICIONADOS REINA ESPECIAL ENTUSIASMO POR PRESENCIAR LAS GRANDES PRUEBAS QUE SE DESARROLLARAN EN EL VELODROMO DEL BARCELONA

Hoy a las dos de la tarde en el Velódromo Barcelona, San Pablo 1848, se llevará a efecto la segunda etapa de las eliminatorias nacionales de ciclismo.

Los 4.000 metros a la americana y los 50 kilómetros, constituyen la base del programa.

Con su nunca desmentido entusiasmo han seguido entrenándose los corredores que tomarán parte en estas interesantes pruebas y tenemos la seguridad de presenciar luchas emocionantes en los 4.000 metros por series y en las diferentes llegadas en que se divide la carrera de 50.000 metros.

Los competidores son dignos unos de otros como lo han demostrado en las pruebas preliminares y el numeroso público que acude a presenciar estos espectáculos puede estar seguro de ver luchar a sus favoritos con todas sus energías para ocupar los puestos de honor en las finales.

EL PROGRAMA

El programa se desarrollará en el siguiente orden:

1.a carrera, 1,200 metros, para infantiles, dos pruebas.

2.a carrera, 4,000 metros, persecución, prueba de selección.

3.a carrera, 2.800 metros, tercera categoría, dos premios y pasadas.

4.a carrera, 3.200 metros, segunda categoría, dos premios y pasadas.

5.a carrera, 4.800 metros, primera categoría, dos premios y pasadas.

6.a carrera, 50,000 metros, con cinco llegadas, selección.

JURADO QUE CONTROLARA EL TORNEO

La reunión estará a cargo del siguiente comité directivo:

Comisarios generales, señores Alberto Davidson B., y Erasmo S. Vásquez C.

Juez de partida, señor José Olea.

Anunciador oficial, señor Héctor Sola, ayudante señor C. Arancibia.

Cronometrador oficial, señor Armando Farías y ayudantes Antonio Robles y Carlos R. Arancibia.

Jueces de llegada, señores Emilio González, José Abeleida, Francisco Valdés, Rigoberto Saavedra, Manuel Ballesteros, Antonio Robles, Jesús Palau y Severo Rojas.

Jueces de cancha, señor Luis Salinas, Sanz, E. Contreras y R. Cofino.

Tesorero general, señor Gabriel Leiva M.

Comisión de control para establecer las causas de los accidentes en el desarrollo de las distintas pruebas señores Julio Pau, Eduardo Legnelle, Carlos Soto y Carlos Pau.

Secretario general, señor Guercetich.

Se previene a los señores tesoreros de club, que deben ponerse a las órdenes del señor secretario general para designarles su cometido.

Se ruega encarecidamente a los señores del jurado estar en el Velódromo un cuarto de hora antes de las dos de la tarde.

Unión Deportiva Española

SECCION CICLISMO

Hondo pesar ha causado entre los socios de esta institución y de la colonia en general, la noticia del fallecimiento del señor Florencio Abeleida, padre de nuestros distinguidos consocios señores José, Jesús y Florencio Abeleida Gracia, acaecido ayer Sábado, a las 8 A. M. después de una larga y penosa enfermedad.

Muere el señor Abeleida rodeado del cariño y aprecio de toda su familia y la estimación de todos los que lo conocieron y tuvieron ocasión de apreciar las bellas cualidades personales y las simpatías del extinto.

Llegue hasta los atribulados hijos del señor Abeleida nuestro más sentido pésame y el de este Directorio.

Por este motivo quedan suspendidas las carreras a Colina, que había anunciado para hoy en la tarde, hasta nuevo aviso.

Se ruega a los señores consocios asistir en mayor número posible a los funerales que se efectuarán hoy Domingo, a las 9 1|2 A. M. El cortejo partirá desde su casa habitación, calle Maestranza N.o 279.

MISTERIO

DECLARACION ESPONTANEA

Sandalio Gallardo, agricultor, residente en Calbuco, vengo en declarar que, estando enfermo de reumatismo, me atacó una parálisis completa, permaneciendo un año seis meses en el Hospital de este pueblo (Calbuco), sin poder moverme de la cama, ni darme vuelta en ella sin ayuda ajena.

Habiendo sido desahuciado, me trasladaron del Hospital a mi casa; en estas circunstancias, don Virginio Morales Ibáñez, vecino de este pueblo, compadecido de mi situación, me obsequió un frasco de Jarabe "Depurol 18".

Con este solo frasco fué suficiente para recobrar el movimiento y levantarme de la cama. Hoy, después de dos meses de tratamiento con el Depurol 18, puedo caminar, siendo el estado general de mi salud muy satisfactorio, gracias a este gran remedio que no me cansaré de recomendar.

Firmo la presente declaración en Calbuco, a 22 de Abril de mil novecientos veintitrés.— (Firmado). — **Sandalio Gallardo.**

Certifico que lo declarado más arriba por Sandalio Gallardo, es completamente exacto. —(Firmado). —**José Jil Torres A.**, vacunador.

Conocemos a Sandalio Gallardo y nos complacemos en declarar que lo expuesto por él con respecto a su enfermedad y la cura efectuada por el "Depurol 18" es rigurosamente exacto.— (Firmado). —**Ismael Pascualez**, 3.er Alcalde.—(Firmado). —**Eduardo Outridge y Cía.**— Calbuco, Abril 22 de 1923.

ALTO CAMION BROCWAY

EN BUEN ESTADO, SE VENDE

Tratar:

PLACER 599

Para Enflaquecer

con seguridad y sin riesgos tómense PILDORAS GALTON a base de extractos vegetales. El mejor remedio contra la Obesidad. Las PILDORAS GALTON hacen enflaquecer mejorando la digestión

Exito constante, absoluta seguridad.

J. RATIÉ, Farmacéutico 45, Rue de l'Echiquier, Paris

En Santiago:

Droguería Francesa, Delicias 757 *y todas farmacias.*

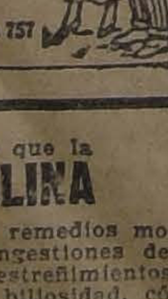

Está comprobado que la

CONTROLINA

es la reina de los remedios modernos contra congestiones del hígado y vejiga, estreñimientos, arenillas diabetes, biliosidad, cólicos, diarreas, dispepsias.

RADIOTELEFONIA

VALVULAS RADIOTRON W. D. 12 — U. V. 199 Y U. V. 201. A $ 63 — U. V. 200 $ 43.

FRANCESAS METAL $ 19.

ALTO PARLANTES "RICO" $ 168 — MANHATHAN $ 300.

MAGNAVOX R2 $ 775

Teléfonos de calidad "Manhattan" de 2000 OHMS $ 58; DE 3000 $ 63; de 4000 $ 77

TELEFONOS "RICO" DE 2000 OHMS, $ 42; $ DE 3000, $ 52; DE 4000, $ 62

Baterías secas "A" de 1.5 V., $ 5 y $ 13 — de 4.5 V., $ 19 — de 6 V., $ 21

Variómetros, Variocouplers, Reostatos, Transformadores, Bases, Condensadores, Paneles, Diales, Potenciómetros, Alambres para Bobinas, etc., etc.

Y LOS FAMOSOS RECEPTORES "MINERVA" DE 1, 2, 3 Y 5 AUDIONES

EMP. ELECTRICA CHILENO - ALEMANA

SANTO DOMINGO 1050

Atendemos consultas y hacemos transformaciones y composturas y aparatos, según orden.

ATENDEMOS PEDIDOS DE PROVINCIAS CONTRA REEMBOLSO

Asociación Atlética ... tiago

Cita a sesión ... mañana a las 7 P. M. ... 51, y al Consejo a las ... Diego 224.

Tabla: Calificación ... Pueden hacerse ... ta asamblea los ... Gren-Gross, Turn ... El Globo, Hispano ... mengo, Escuela Artes ... Gath y Chaves, Atl... lican.

TIÑA Ud. ... CON ANILINAS ... QUE ... LEGITIMAS ... 30 DISTINTOS ... OFRECE ... EMILIO ... BOTICA ... Brasil esq. ...

TINTU... ARAUC... para teñir ... BA, en cuatro ... ño, Oscuro, ... PRECIO ... PIDASE ... BOTICA

Constru... Fierro redondo ... to armado, ... bajos, la ... Barraca ... S. S... BANDERA ... NO 3400 ...

A LOS SEÑORES CONSTRUCTORES: Tenemos el agrado de ofrecer: Balaustras, Columnas y todo lo concerniente al ramo. La Tornería EL CONDO[R] Cóndor 1300 — Teléfono 278 ... SUC. J. TIXIER

FOOTBALL

EL TERCER DIA OFICIAL DE LA TEMPORADA

LA IMPORTANTE REUNION DE HOY EN LA CANCHA MAGALLANES

En el espléndido campo de juegos que el Magallanes F. C. posee en Independencia 1429, se desarrollará en la tarde de hoy una interesante reunión deportiva con motivo de jugarse los encuentros semifinales del campeonato especial de la Liga Nacional de Foot-ball, correspondientes a la primera división.

Se iniciará la tarde con la definición del encuentro entre los poderosos conjuntos del 1.o de Mayo Juvenil y El Salto, que quedó pendiente desde el Domingo anterior.

A continuación dirimirán supremacías los cuadros de honor de los Clubs Benjamín Dávila y Manuel Acevedo, dos elencos muy equivalentes y que en la actual temporada han logrado reunir a dos elencos de grandes aptitudes.

El segundo cuadro del Unión Camilo Henríquez B. actuará por la segunda división contra el General Bulnes, ante el árbitro señor Javier Alvarez en la tercera hora y en seguida dirimirán supremacías por la semi final de la primera división el ganador del partido 1.o de Mayo Juvenil. El Salto con el ganador de la contienda Benjamín Dávila Manuel Acevedo.

Se dará término a la interesante reunión con dos encuentros de la segunda división: Viajante con Dunoguier y Ebner con Almirante Simpson, ante los árbitros señores Carlos Carrasco y Jorge Vial, respectivamente.

En resumen, seis lances que estamos ciertos atraerá a gran parte de nuestros aficionado al popular deporte.

El valor de la entradas se ha fijado en la módica suma de sesenta centavos.

Liga Nacional de Foot-Ball

Por inconvenientes de última hora no podrá ocuparse hoy la cancha del Panteón. Por tal motivo el Directorio reunido extraordinariamente en la tarde de ayer, acordó fijar los dos primeros encuentros fijados en este terreno en la cancha Magallanes, a la 5.a y 6.a hora.

Estos lances corresponden a los siguientes Clubs: Viajante v. Dunoguier y Ebner con Almirante Simpson.

Centro de Armas y Deportes "La Nación"

Esta institución ha elegido el siguiente Directorio para 1924:

Presidente honorario, señor Eliodoro Yáñez;

Directores, señores: Carlos Dávila, Luis A. Gazmuri, Enrique Tagle Moreno, Arturo Meza O., Manuel Yáñez, Hugo Silva, Leonidas Irarrázaval, Oscar Parrao.

Presidente, señor Alvaro de la Cruz;

Vice-presidente, señor Alejandro Blanco Garcés;

Secretario, señor Pablo A. Lazo;

Tesorero, señor Carlos Fanta;

Pro-tesorero, señor Oscar Soto.

BISMOLAN

Medicamento científico para la IMPOTENCIA, debilidad sexual, neurastenia

En venta en las buenas Farmacias.

EN LA CANCHA INDEPENDENCIA

EL LANCE DE HOY POR EL TROFEO ROBERTO GONZALEZ, ENTRE EL 5 DE ABRIL Y EL 1.o DE MAYO

En la cancha Independencia N.o 1, se realizará hoy el gran torneo deportivo con que el 5 de Abril inaugura su temporada de foot-ball.

Los importantes encuentros que componen el programa, auguran a sus organizadores un éxito completo.

LA REUNION MATINAL

El programa se iniciará en la mañana con los siguientes partidos:

A las 9 A. M.: Barcelona III con Independencia Juvenil III.

5 De Abril III con 1.o de Mayo III.

A las 10 A. M.: Barcelona II con Independencia Juvenil II.

1.o de Mayo II con 5 de Abril II.

LOS LANCES DE LA TARDE

La tarde deportiva se iniciará a las 2 P. M., con la partida U. Camilo Henríquez con Juan N. Frías.

Estos ases de la Liga Nacional jugarán once escudos donados por el señor Alberto Dávidson y actuarán bajo las órdenes del árbitro, señor José Salas F.

A las 3 P. M. al llamado del árbitro oficial, señor Horta, se presentarán los cuadros de honor del Barcelona e Independencia Juvenil disputando once medallas donadas por el señor J. Vial J.

Los cuadros que actuarán son los siguientes:

Deportivo Barcelona.—

Fuentes
Martínez (cp.) Díaz
Cintal Villalta Gutiérrez
Planazas Cabezas Figueroa
Rogers Streeter

o

Mena Morales
Vergire Córdova Pérez
Ibarra Vergara Céspedes (cp.)
Romero Vargas
Chaparro

Independencia Juvenil.—

El Deportivo Barcelona se presenta por primera vez en esta clase de torneos lo es un aliciente más para los foot-balleros que quieran conocer la potencialidad del cuadro catalán.

Finalizará la reunión con el match 5 de Abril contra 1.o de Mayo que definen el trofeo Roberto González.

La importancia de este match está por demás descontada ya que el 1.o de Mayo fué el ganador de la serie de honor de la Liga Metropolitana y el 5 de Abril ocupó el 2.o lugar en empate con el Fundición Libertad en la serie de honor de la Asociación Santiago.

A las 4 1|2 P. M., y al llamado del árbitro, señor Manuel Moreno, los cuadros se presentarán en la siguiente forma:

1.o de Mayo.—

Valenzuela
Aguirre Pérez
Aravena San Báñez Gallegufflos
Toledo Castro Espinoza
Abarzúa H. Céspedes

o

Vásquez Vargas
Parra Valdés Jorquera
Plaza Pastenes González
Duarte (cp.) Casabone
Bauerle

5 de Abril.—

La entrada ha sido fijada en la suma de sesenta centavos.

LIGA OBRERA DE FOOT BALL —Continúan recibiéndose las inscripciones para la competencia de esta Liga.

Hasta este momento han solicitado su afiliación, entre otros, los Clubs Chile Atlético, Sportivo Lircoyán, Fundición Las Rosas, Sportivo Unión, Constitución, Adolfo Schlac, Buenos Aires, Deglorgis, Alfredo Rossi, y Claramund.

La temporada se iniciará con un campeonato interno el que se llevará a efecto en la cancha del Patronato San Ramón.

A los miembros de los clubs de esta corporación que deseen asistir a las clases de referees de la A. de Referees de Chile, se les encarga inscribirse en casa del tesorero, señor Barrueto, en la próxima sesión.

El Consejo y el Directorio están citados para el Martes 25 en los salones de "El Mercurio".

SPORTIVO ALEMANIA F. C. v. 1.o DE MAYO INFANTIL. — Hoy en la cancha que posee este último en el Parque Cousiño jugarán un amistoso, a las 9 A. M.

FUNDICION LIBERTAD F. C. 1.o y 2.o v. UNION SAN EUGENIO F. C. 1.o y 2.o—Hoy, a las 2 P. M., se iniciarán estos interesantes partidos amistosos. Dada la calidad de ambos clubs, las jornadas prometen ser reñidas e interesantes. Las partidas se llevarán a efecto en la cancha que posee el segundo de los nombrados.

Se nos pide encarecer la asistencia de los jugadores del Fundición Libertad y muy en especial a los elementos nuevos. Se tomará muy en cuenta la asistencia para la selección de los equipos de este club.

WELLINGTON F. C. v. VICTORIA DE CHILE F. C.—Hoy, a las 3 P. M. se jugará este amistoso en la cancha del José Tocornal.

LOS ENCUENTROS OFICIALES DE HOY

LIGA NACIONAL DE FOOT-BALL

PARTIDAS	CANCHAS	HORAS	ARBITROS	DIRECTORES
Primera División				
1.o de Mayo Juvenil c. El Salto	Magallanes	2 P. M.	Frollán Luque	Radi Agüero
Benjamín Dávila v. Manuel Acevedo	Magallanes	2.a hora	Pedro Suitt	Frollán Luque
Segunda División				
U. Camilo Henríquez B. c. General Bulnes	Magallanes	3.a hora	Javier Alvarez	Frollán Luque
Primera División				
Ganador primer encuentro con ganador del 3.o	Magallanes	4.a hora	Pedro Suitt	Frollán Luque
Segunda División				
Viajante c. Dunoguier	Magallanes	5.a hora	Carlos Carrasco	Manuel Marzán
Ebner con Almirante Simpson	Magallanes	6.a hora	Jorge Vial	Manuel Marzán

Caso y Cuadriello

Liquidan toda clase de artículos de mercería en

San Diego 61 al 63

y han reabierto la Mercería

LA GRAN BRETAÑA

AVENIDA MATTA 1070

Liquidan fierro para techo y varias mercaderías salvadas del incendio.

Liga de Foot-Ball de Santiago

El Consejo en su sesión del 19 del presente, acordó mantener abiertas las inscripciones a los clubs que deseen afiliarse a la Liga Santiago hasta el día 28 del presente, y se reciben en Delicias 1123, tercer piso, Delicias 3430 y oficina del Conservador de Bienes Raíces, Palacio de los Tribunales antiguos.

El valor de las inscripciones es el siguiente:

Primera División, $ 20.00; Segunda División, $ 15.00; Tercera División, $ 10.00.

Cada División obtendrá como premio un trofeo y medallas para los jugadores. Los segundos premios los acordará el nuevo Directorio.

Tanto los clubs que permanecen inscritos del año pasado, como los nuevos que han solicitado inscripción, pueden pasar a retirar los formularios a los locales arriba indicados.

—El Consejo se reunirá el Viernes 28 del presente con el objeto de elegir el Directorio de 1924.

Se cita extraordinariamente al Directorio para mañana, a las 5.30 y 6 P. M., en primera y segunda citación, en "El Diario Ilustrado".

BADMINTON Y. UNION DEPORTIVA ESPAÑOLA. — En la magnífica cancha Santa Laura tendrá lugar esta tarde una interesante reunión deportiva. Los segundos equipos del Badminton y de la Unión Deportiva Española se alinearán a las 3 P. M., para disputarse los honores de la victoria.

A continuación se llevará a efecto el encuentro entre los primeros equipos de las dos citadas instituciones. En este encuentro de fondo a Unión Deportiva presentará el siguiente once:

Lapiedra
Codrech, Vicuña
Vásquez, Morales, Izquierdo
Pardo, Legarreta, Lora, Mediavilla, Pardo

Los equipos que defenderán los colores del Badminton se presentarán reforzados con varios de los más destacados jugadores que antes militaban en el Instituto Nacional, con lo cual huelga decir que las dos contiendas han de revestir especial interés, dada la valía de los elencos actuantes.

EN LA CANCHA DEL SANTIAGO F. C. — Los partidos amistosos de hoy. — En la cancha que el Santiago posee en la Avenida Independencia 1257, se efectuarán esta tarde dos partidos amistosos entre los primeros cuadros del Internado y del Morning Star y los de ETAOINN

BISMOLAN

Medicamento científico para la IMPOTENCIA, debilidad sexual, neurastenia

En venta en las buenas Farmacias.

Las Obleas Lapponi

proporcionan a los pacientes de insomnio sueños tranquilos y reparadores.

PLANCHAS FIERRO NEGRO LISO

De todos los números y dimensiones, ofrece a precios bajos, la

Barraca de Fierro S. Sack

BANDERA 827 — TELEFO-

1 24 16

EL NOMBRE LO DICE TODO

Cuando usted compra gomas neumáticas desea conseguir aquellas que le den el máximo recorrido al mínimo costo.

Si las gomas neumáticas que usted compra llevan el nombre Goodyear, puede estar seguro de que poseen estas cualidades.

Hoy día el nombre Goodyear se encuentra en una goma neumática mejor que cualquiera de las anteriores, la nueva Goma Neumática Acordonada Goodyear con la Banda de Rodamiento All Weather.

Esta nueva goma neumática ha sido bien recibida en todas partes, debido a la magnífica calidad de algodón de fibra larga con que está fabricada, al caucho de calidad mejorada y de más larga duración, a la fuerte unión de las telas de lona y a muchas otras ventajas.

Con su Banda de Rodamiento All Weather reforzada corre más calmada y suavemente, conservando al mismo tiempo su excelente poder de tracción y de antideslizamiento.

Esta es la goma neumática ideal para automóviles grandes o pequeños, puesto que da un recorrido largo, seguro y económico.

Cuando compre gomas neumáticas escoja aquellas que por su excelente calidad son conocidas en todo el mundo. En otras palabras, compre GOODYEARS.

GOODYEAR

UNION DE CALDEREROS F. C. —Esta Institución acordó organizar unos campeonatos internos que se jugarán el Domingo 30 del presente, para lo cual el señor vice-presidente Víctor Muñoz obsequiará cinco medallas de plata.

Inscribir tres teams en la Liga Nacional para los campeonatos de la temporada.

Llevar a efecto la recepción del nuevo Directorio el primer Domingo de Abril.

Citar para hoy a todos los jugadores para jugar un práctico en la cancha de la Quinta Normal, a las 2 P. M.

MANUEL AMUNATEGUI v. A. SLACK. — Hoy, a las 5 P. M., se jugará este amistoso en la cancha San Ramón.

GERMINAR v. MUSSO Hnos. — Hoy, a las 3 y 4.30 P. M., jugarán los primeros y segundos equipos de estos excelentes equipos en la cancha que posee el Germinar F. C. en la calle Victoria frente a J. Vicuña.

TENIENTE GODOY INFANTIL 1.o y 2.o v. MARRUECOS INFANTIL 1.o y 2.o, DE MARRUECOS —Hoy, en el vecino pueblo de Marruecos se llevarán a efecto estos dos encuentros amistosos. Los jugadores del Teniente Godoy partirán de la Estación Central a la 1 P. M.

EL CAMPEONATO DE GANADORES DE LA TEMPORADA 1923.—Se cita para mañana Lunes en los salones de "El Diario Ilustrado", las 3 P. M., a una reunión a los presidentes o delegados de los club ganadores en 1923, de las diferentes Ligas de la capital, con el objeto de efectuar el sorteo y fijar las bases de esta competencia.

Liga Sportiva San Bernardo

Se pone en conocimiento de los deportistas de San Bernardo, La Cisterna y Santa Inés de Nos, que las inscripciones para la presente temporada se encuentran abiertas hasta el 25 del presente; cada club que desee competir en esta Liga puede dirigirse al señor secretario para retirar los formularios en calle O'Higgins 120. Cada club deberá mandar una nómina de los jugadores según el equipo en que figuren, y los colores del uniforme.

Se han inscrito los siguientes clubs: Escuela de Aviación, Atlético San Bernardo, Ferrocarrileros, Escuela de Aplicación de Infantería y el Capitán Aracena.

DEFENSORES DE CHILE v. AUDAX ITALIANO. — Hoy se llevarán a efecto estos amistosos en la cancha de Sports de Suñoa. Los segundos equipos jugarán a las 2.30 P. M. y a continuación los primeros.

LIVERPOOL v. LUIS ARRIETA CAÑAS F. C. — Esta tarde, en la nueva cancha que posee el segundo de los clubs nombrados se llevarán a efecto los encuentros concertados entre los primeros y segundos equipos de estas instituciones. Los jugadores del Liverpool deberán encontrarse en la garita Mapocho de 1.30 a 2 P. M.

LIGA INFANTIL DE FOOT-BALL —La comisión calificadora de socios, compuesta por los señores Acedo, Vargas y Mardones, concurrirá hoy de 9 P. M. a 12 P. a la cancha del Santiago F. C. a medir los jugadores.

CROMPELLO F. C.—Hoy, a las 10 A. M. deberán encontrarse en San Diego esquina de Alameda los socios de esta institución, para dirigirse a Lo Ovalle, donde se llevará a efecto un almuerzo y lunch en la quinta del señor Manuel Sepúlveda, en conmemoración del 4.o aniversario.

Durante la fiesta se desarrollará un interesante programa atlético y se repartirán los premios a los ganadores del campeonato verificado el Domingo anterior.

EXCURSIONISMO

El paseo a Conchalí del Cuerpo Jorge Matte

Hoy se verificará el paseo familiar a Conchalí, excursión en la que participarán la mayoría de los socios acompañados de sus familias.

Una comisión especial se trasladó ayer a este punto a preparar algunos detalles de la correría, regresando muy satisfecha del buen estado de los caminos.

Se ha preparado un programa deportivo social.

La nueva secretaría de Los Pirineos

Esta antigua colectividad deportiva ha instalado su secretaría en Santa Rosa 254, en donde, como de costumbre quedará a disposición de los socios la biblioteca, las mesas de ping-pong y otras distracciones.

Esta tarde, a las 3.30 P. M., habrá una reunión social íntima, a la que se invita a todos los socios.

—Las personas que deseen ingresar a este Centro serán atendidas todas las noches, de 9.30 a 10.30 P. M.

MOTOCICLISMO

CLUB MOTOCICLISTA NACIONAL.—Cita a los socios de esta institución para esta noche, a las 9 P. M., a la recepción oficial que se hará a los motociclistas argentinos.

Mañana se les ofrecerá un almuerzo en la quinta del señor Arancda en la subida de los baños de Apoquindo.

Las adhesiones se reciben en casa del tesorero, Moneda 833.

CITACIONES

Remington F. C.—Junta general para hoy, a las 9 A. M., en el local de costumbre, y en la tarde todos los jugadores deben estar a las 2 P. M., en la cancha del General Korner para jugar un amistoso con este Club.

Sportivo Ecuador F. C. — Junta general para hoy, a las 4 P. M., en el local de costumbre.

Miraflores F. C.—Junta general para hoy, a las 8 1|2 P. M., en la Secretaría, Crédito 488, a las 8 1|2 A. M.

Centro Deportivo A. Latorre.—Junta general para hoy, a las 10 A. M., en el local de costumbre.

Constitución F. C.—Junta general para hoy, a las 9 A. M., en la Secretaría.

Eleuterio Ramírez F. C.—Junta general extraordinaria para hoy, a las 10 A. M., en Maestranza N.o 867.

Fígaro F. C.—Junta general para hoy, a las 2 P. M., en el local de costumbre.

Luis Arrieta Cañas F. C.—Junta general extraordinaria para hoy, a las 10 A. M., en la Secretaría (Plaza España).

LA EUROPEA

FABRICA DE PASTELES, CONFITES, CARAMELOS y CHOCOLATES

— DE —

JUAN DE FRUTOS

Gran surtido en bombones, almendras confitadas y fruta cristalizada. Turrón de alicante. Chocolates de todas clases y precios. Dulce de membrillo, clase inmejorable.

ESPECIALIDAD DE LA CASA

Chocolate "Estilo Español", premiado con medalla de oro en la Exposición de Industrias de Santiago del año 1922.

Delicias 2867. Correo 2. Tel. Ing. 304, Estación. Casilla 4567.—SANTIAGO

LAS CARRERAS DE LA TARDE DE HOY EN EL VALPARAISO SPORTING CLUB

"EL ESTRENO", BASE DE LA REUNION, OFRECE UN ALTO INTERES. — ACTUARAN EN EL, DIEZ PRODUCTOS DE LA NUEVA GENERACION.

APRECIACIONES Y PRONOSTICOS. — PROBABLES MONTAS Y COMPETIDORES. — RESUMEN DE LOS TRABAJOS DE LA SEMANA.

La razón de disputarse El Estreno y el hecho de ser ya uno de los últimos días de carreras del "meeting" de verano, habrá de atraer al hipódromo viñamarino, una concurrencia numerosa.

El programa a desarrollarse es de indiscutibles atractivos, caracterizándose más que todo, por lo inciertas que se presentan la casi totalidad de las pruebas, en especial el clásico.

Como decimos al iniciar esta apreciación, toca hoy su turno a uno de los clásicos más importantes de la temporada viñamarina, y ofrece el alto interés de ser la primera de las pruebas clásicas importantes, reservadas a elementos de la nueva generación.

Instituído el año 1885, Dorila, de propiedad del señor R. Robinson, fué la primera en anotar su nombre en esta prueba reglamentaria, que en ese entonces era recompensada con $ 800 al ganador y se disputaba sobre una distancia de 1,200 metros. Al año siguiente, Lord Palmerston, defensor de los colores del señor P. Riddel, fué el triunfador en esta prueba. En 1887, no hubo carreras, siendo en 1888 Maira quien se adjudicara El Estreno. Desde 1889, hasta 1897, esta carrera no fué consultada en el programa y el año 1898, en que volvió a ser incluída, fué ganada por Chestnut Bell, que recorrió los 1,200 metros en 1.20, apostando a su caballeriza que lo era del señor S. L. S. Jackson, la suma de $ 1,000, monto a que había sido aumentado el premio. En los años posteriores Llancaben, Oskleaf, Chula, Exceptado, Empress of Pirque, Nutmeg, Mauser, Hazard, Pehuenco, Tiara, Limited, Oranaise, Brasil II, El Veto, Sareg, Pizarro y Quidam, se anotaron sucesivamente El Estreno. En 1916, la distancia fué aumentada a 1,300 metros, distancia en la que se corre hasta hoy día. Desde esa fecha hasta el año anterior, los ganadores del reglamentario, han sido Limache, que conserva el record: 1.18 1|5; Tinkabelle, Bishop, Detonación, Espronceda, Falkland, Abbeytar y finalmente Almodóvar.

El Estreno, de hoy, se presenta como nunca de interesante. En efecto, el lote que ha reunido es desde luego numeroso y en seguida las calidades sobresalientes reveladas por la casi totalidad de los participantes, le dan al importante clásico un atractivo especial.

ALGUNAS OPINIONES DE LA PRENSA

Recorramos sólo la lista de los inscritos y recordemos su primer triunfo, y podrá verse la equidad de opciones que lleva la gran mayoría de los inscritos.

Artagnan, después de participar en dos pruebas destinada a animales de su generación, en su primera presentación obtuvo su primera victoria, precediendo en el disco a Irlandés Humorist y Mon Homme.

Capitolio, que viene inscrito a continuación, se presenta prestigiado con su triunfo en el Clásico Carlos Alvarez Condarco, en el que, como se recordará, impuso sus calidades delante de Jana, Kino y Kelso. El hijo de Burgomaster, demostró en esa ocasión relevantes cualidades de luchador, a la vez que condiciones que hacían cifrar en él grandes esperanzas. Su training lo ha continuado sin interrupción, y podemos afirmar que ha progresado en forma sorprendente, al punto de ser considerado en la cancha, como uno de los productos más destacados para hacer suyos los $ 20,000 de recompensa.

Digno, un importado hijo de Campanazo y Damasca, que defiende los colores del Stud Los Bomberos, hace en El Estreno su debut. Se trata, por sus aprontes, de un veloz producto, y su trabajo del Lunes al recorrer los 1,300 metros por la pista de carrera en 1.22, es el mejor elogio que pueda hacerse de él. Es cierto también que fué trabajado por un aprendiz liviano. De todos modos, el apronte es muy recomendable.

Gin Cocktail, ganador en su primera presentación, derrotando al galope por 4 cuerpos en 47 3|5, a Irlandés, Mon Homme y Jacobino, es otro de los "ases" de la carrera. El propio hermano de Almodóvar, es un producto llamado a tener una brillante actuación en nuestras pistas, y su primera victoria, que fué impresionante, confirmó ampliamente el prestigio con que contaba ya, desde su adiestramiento.

El hijo de Mustafá, trabajó el Lunes por la pista de carreras montado por Víctor Jara, con Cáucaso (P. Rebolledo), y La Paz (E. Rebolledo), que recibió tres cuerpos de ventaja, 1,300 metros en 1.23, ganando Gin Cocktail, por un pescuezo. Tiene, por su trabajo, en consecuencia, que andar en uno de los primeros puestos del marcador.

Va el pupilo del Stud El Amigo, en corral con La Paz, potranca también ganadora en su primera presentación y que va a hacerle el juego a su compañero de caballeriza, con probabilidades justificadas de poder alcanzar uno de los placées.

Irlandés es hijo de Old Boy, es uno de los lances de la carrera, con probabilidades de resultar. Su primer triunfo lo alcanzó en la reunión del día 9 del presente mes, precediendo a Staggler, Kino y Jirón.

Skerrywore, debutó en el Alvarez Condarco, sin obtener figuración, para alcanzar en su presentación siguiente su primer triunfo, ganando a Artagnan, Mistere y Humorist. Del pensionista del Stud Ascot, se cuentan verdaderas maravillas, al punto de inspirar absoluta fe en su caballeriza.

Un factor que influye grandemente a su favor, es el hecho de ir prestigiado con la monta de Andrés Molina.

Completa el lote de potrillos, Straggler, que no ha abandonado su categoría de perdedor, habiendo disputado dos carreras, en los que ha obtenido otros tantos segundos lugares, detrás de Irlandés y Monza.

Las potrancas van representadas por dos ganadoras: Castellamare y La Novena.

Tanto una como la otra, triunfaron la primera vez que se presentaron a correr, y en forme tan fácil y holgada, que de inmediato pasaron a clasificarse entre los candidatos más destacados para imponerse en El Estreno.

Castellamare y La Novena, cuentan con espléndidos aprontes, que las hace pasar a ser consideradas como dignas rivales de Capitolio, Gin Cocktail y Skerrywore.

Como puede apreciarse, las chances de muchos de los competidores, son muy equivalentes, lo que hace que la carrera resulte por demás abierta e interesante.

El triunfo de Capitolio en el Alvarez Condarco y en seguida, sus aprontes, que como hemos dicho ya, son para considerar al hijo de Burgomaster como uno de los más probables ganadores, nos deciden a entregarle la defensa de nuestro pronóstico.

En condiciones análogas de ganar están también Castellamare y Gin Cocktail, a los que les confiamos el segundo y tercer lugar, respectivamente.

La reunión se inicia con el premio Lador, carrera condicional sobre 1,400 metros, en la que nos gusta como ganador Long Long, el que la condición de la carrera le ha asignado un peso muy cómodo. Su más serio enemigo lo encontramos en Last Gift, al que conducirá Ibarra, el jinete de moda; lo señalamos para el placé junto con Alesia.

En la prueba siguiente, handicap sobre 1,000 metros, se ha dado cita la friolera de 17 inscritos, todos ellos de una modestia manifiesta, Alacrán, Navira, Trotzky, Facuo y Kenneth, son las cartas más recomendables, prefiriendo nosotros a los tres primeros, en el orden indicado.

En la tercera carrera sobre 800 metros, para 2 años que no hayan ganado creemos que deben contar con la mayoría de la opinión, Zapatilla, Jana y Kino, sin dejar de reconocer que Mata Penas y Dado son también enemigos temibles. Dada la condición de la carrera, la hija de Brazil ha de ser seguramente la favorita, ya que va recibiendo kilos de sus demás adversarios; Jana trabajó el Jueves 800 en 50 3|5; Kino fué tercero de Capitolio en el Alvarez Condarco, ocupando después el tercer lugar detrás de Castellamare e Irlandés, el 24 de Febrero, y nuevamente el tercer puesto detrás de Irlandés y Straggler en la reunión del 9 de Marzo. Nuestro pronóstico es el siguiente: Zapatilla, Jana y Kino.

Ocupa el cuarto lugar en el programa, la Copa Pearson, sobre 2,400 metros, en la que participan sólo jinetes caballeros.

Sólo 3 competidores se presentarán a disputarla: la pareja del Stud Las Zorras, compuesta de Jaramago y Castilla, y Greetings, inclinándose nuestro pronóstico al último de los nombrados.

A continuación del clásico se disputará el premio Lomond, handicap sobre 1,000 metros. La prueba se presenta sumamente abierta, pues tanto pueden imponerse Billy White, Besarabia, Blandina o Toldilla, como Corisande y Fósforo, que al amparo de los kilos pueden hacer una barbaridad. Como estimamos que Toldilla ha caído a un peso muy cómodo, la hacemos nuestra favorita, a pesar de su mala actuación en la temporada. Blandina y Besarabia son nuestras cartas para los puestos de placées.

El premio Lemberg, sobre 1,000 metros ha reunido un lote de nueve competidores y desde Dánger que carga el top weight hasta Pegote que llega sólo 40 kilos, tienen una opción más o menos equivalente, por lo cual el pronóstico se hace en extremo difícil. Nuestras preferencias para el puesto de honor se la vamos a dar a Dánger. Pega Pega debe ser el rival más serio de nuestro favorito, ya que el Domingo último cayó batida sólo por una cabeza por Albeytar, al que dispensaba catorce kilos. Para el tercer puesto recomendamos a Kolipi.

Pone término a la reunión el premio Louvois, sobre 1,600 metros, en el que se han reunido 10 competidores, la mayoría con gran opción. Ardelión, Jules Dupré, Sigma e Insaciable se repartirán el favor del público. Como Ardelión por sus trabajos parece que se encuentra bien, no trepidamos en hacerlo nuestro favorito. Sus enemigos más serios los vemos en Jules Dupré e Insaciable, a quienes les asignamos los puestos siguientes.

RESUMEN

1.a carrera.— Long Long, Last Gift y Alesia.
2.a carrera.— Alacrán, Navira y Trotzky.
3.a carrera.— Zapatilla, Jana y Kino.
4.a carrera.— Greetings.
5.a carrera.— Capitolio, Castellamare, y Gin Cocktail.
6.a carrera.— Toldilla y Besarabia.
7.a carrera.— Dánger y Kolipi.
8.a carrera.— Ardelión, Jules Dupré e Insaciable.

RESUMEN DE LOS TRABAJOS EFECTUADOS EN LA SEMANA POR LOS COMPETIDORES DE HOY EN EL VALPARAISO SPORTING CLUB

PRIMERA CARRERA
GRAN DAMA. — ... 400 metros (E. C...). Repitió 400 en ... da de Sofocón, ... dos cuerpos.
LAST GIFT. — ... metros (E. Rebolledo) ...
LEA. — ALESIA. — ... 800 metros (aprendiz) ... ganando Alesia por ... pitieron 400 en ... sia por 2 cuerpos.
XILOPIE. — ... metros (M. Núñez) ... pañado de Winter... jardo), ganando Xilopie ... cuerpos. Repitieron ... ganando Xilopie por ...
GUERNSEY. — ... metros (A. Gutiérrez) ... pitió 600 en 38 ...
BATUDAHUE. — ... 200 metros (V. Marín) ... pitió 200 en 12 ...
SEGUNDA CARRERA
FACIL. — Lunes ... tros (aprendiz), 1.1? ...
NAVIRA. — Viernes ... tros (aprendiz), 24 ...
ALACRAN. — ... metros (Bernal), ...
FACUO. — Jueves ... tros (aprendiz), 15 ... en 38.
KENNETH. — ... metros (M. Núñez) ...
VERDERON. — ...

No bote Ud. su Sombrero

de paño, paja, pita, tongo o tarro de pelo, por viejo o usado que esté.

"MI SOMBRERERIA"

se lo transformará en uno completamente nuevo.

DE ULTIMA MODA

y de linda presentación, no cobrando el trabajo si no queda al gusto de usted. CALLE LIRA N.o 7, al lado del Teatro Setiembre.

SOMBRERERO DIPLOMADO EN EUROPA

Suc. CASTRO 148, al lado de la Pastelería y Salón de café Petit Olimpia

Compro Brillantes

perlas, platino, oro, plata, al precio de cambio,

ESTADO 56

La más antigua Casa compradora.

La Sastrería London

DELICIAS 2824

Avisa a su numerosa clientela que recibió un selecto surtido de casimires para trajes y abrigos.

Especial para la Temporada

Precios Excepcionales

TERMAS DE CATILLO

(Estación Parral)

Se inicia la temporada más agradable en estas Termas, la de los meses de Marzo y Abril.

A propósito para enfermos del corazón y arterio esclerosis. Curan radicalmente reumatismo, estómago, hígado, riñones, enfermedades de la piel, de la sangre y de los nervios, anemia, bronquitis, etc.

El servicio de autos se hace diariamente subiendo a las Termas después del último tren de la tarde.

PENSION MODICA

AGENTE EN PARRAL:

HOTEL LARRAÑAGA

Ya no se necesitan Médicos!

IMPORTANTES RECETAS.

PILSENER combate el calor!
MALTA para la debilidad!
STOUT contra el frío!
BILZ refrescante sin alcohol
:: :: durante todo el año :: ::

Compañía Cervecerías Unidas

SOCIEDAD ANONIMA CHILENA

Fume los exquisitos Cigarrillos

ABDULLA

VALPARAISO SPORTING CLUB — Domingo 23 de marzo de 1924

PRIMERA CARRERA, A LAS 2 P. M. — Premio LADAS. — 1,400 metros. — Para caballos de 4 años o más que no hayan ganado más de $ 20,000 en premios. — Peso: 40 kilos. — Recargo de 1 kilo por cada $ 1,000 ganados. — Entrada: $ 35. — Premios: $ 3,500 al 1.o y $ 700 al 2.o

Preparador	Dueño	Nombre	Edad	Sangre	Peso	Padre	Madre	Trajes del jinete
H. Pérez	Popeta	1 Gran Dama	55	4	F	Altanero	Moralep	Morado, m. y g. blancos
F. Rojas	J. L. Prain	2 Last Gift	52	4	F	Barsac	Orgulosa	Naranja, turquesa, naranja
A. Castro	J. Borda	3 Lea	52	4	F	Celso	Represalia	Naranja y celeste en ruedas
A. Castro	J. Borda	4 Alesia	43	4	F	Altanero	Zorika	Naranja y celeste en ruedas
H. Pérez	Tally Ho.	5 Long Long	50	4	F	El Tango	Mecánica	Blanco y lac. en ruedas, g. azul
A. Rodríguez	F. Marín	6 Xilopie	48	4	F	Pimental	Epi d'or	Grosella est. crema
P. Polanco	Sancho	7 Guernsey	47	4	F	Mustafá	Chela	Morado, lunares y g. oro
J. Celpa	M. Saavedra	8 Batudahue	43	5	1|2	Alanés	Chilena	Naranja
H. Pérez	R. Zúñiga	9 Miss Bell	43	4	F	Julio César	Lady de Gay	Oro, cruz y g. negra

SEGUNDA CARRERA, A LAS 2.30 P. M. — Premio LALLY. — 1,000 metros. — Para omnium. — Handicap. — Entrada: $ 35. — $ 3,500 al 1.o y $ 700 al 2.o

Preparador	Dueño	Nombre	Edad	Sangre	Peso	Padre	Madre	Trajes del jinete
A. Huerta	J. Basso	1 Facil	58	6	F	Edward Low	Celeste	Verde nilo, crema lacre
A. Castro	J. Borda	2 Navira	56	6	F	Viraró	Navy	Naranja y celeste en ruedas
D. Yáñez	P. Santórsola	3 Facuo	54	3	3|4	Faneo	C yanita	Granate y nar. or mitad
P. Polanco	2 de Octubre	4 Alacrán	53	5	3|4	Rodilard	Djenan	Blanco, braz. y g. celestes
D. Sandoval	Cataluña	5 Kenneth	51	3	F	Ben	Celosía	Oro y lac list., m. neg. y oro a c.
F. Rojas	Verderón	6 Verderón	51	6	27|32	Royalist	Reliquia	Negro, g. verde
A. Muñoz	A. Buzeta	7 Matorral	50	3	F	Altanero	Valenciana	Blanco y lac. en ruedas, g. bl.
D. Sandoval	G. Anguita	8 Poligama	48	3	F	Pibe	Chilena	Oro viejo, puños y g. blanc.
I. Yáñez	H. Andwanter	9 Fumarino	47	3	F	Pibe	Delfa	Gris perla, alam. braz. y g. azul
S. Santibáñez	J. L. Walker	10 Cotton Wool	45	3	7|8	Alanés	Vira	Amarillo, g. negra
D. Vial	A. Gatica	11 Trotzky	45	3	F	Siberien	L'Espingole	Blanco, braz. negros
A. Rodríguez	F. Marín	12 Xilopie	45	4	F	Pimental	Epi d'or	Grosella, est. crema
J. Celpa	M. Saavedra	13 Batudahue	43	3	1|2	Alanés	Chilena	Naranja
J. Munita	Almendro	14 Kemmure	43	3		Altanero	Alania	Negro, faja, m. y g. oro
L. A. Benítez	L. Portales	15 Limávida	43	3	F	Lauderdale	G. du Chili	Chocolate, braz. y g. oro
Al. Zúñiga	Potosí	16 Pinturera	40	3	F	Pibe	Dogaresse	Esmeralda puños y g. negra
A. Rodríguez	Trianon	17 Yacaré	40	3	F	Olascoaga	Donna	Violeta y gris perla list., g. neg.

TERCERA CARRERA, A LAS 3 P. M. — Premio [illegible]. — 800 metros. — Para productos de dos años que no hayan ganado... 50 kilos. — Descargo de un kilogramo por cada carrera perdida. — Entrada: $ 40. — Premios: $ 4,000 al 1.o, $ 800 al 2.o y $ 400...

Preparador	Dueño	Nombre	Edad	Sangre	Peso	Padre	Madre	Trajes del jinete
I. Yáñez	Ossyris	1 Bandazo	57	2	F	Tullibardine	Bombe Glacée	Solferino, g. oro
F. Villa	A. Goni	2 Bat	55	2	F	General Sto.	Amneris	Verde oscuro, g. guinda
Av. González	Popeta	3 Dado	55	2	F	Duty	Dalmata	Morado, m. y g. bl.
P. Marchesini	Mata Penas	4 Mata Penas	55	2	F	El Tango	Atalaya	Amarillo, braz. y g. solf.
Av. Muñoz	Av. Muñoz	5 Anfor	54	2	F	Lechuguino	Allice II	Blanco costuras y g. azul
F. Galván	J. Sullivan	6 Pisaverde	54	2	F	Orwin	Empresa	Verde, m. verdes y bl. en ruedas
J. Cavieres	G. Aguiar	7 Kino	53	2	F	Melbourne	Blue Bird	Lila, lila y neg. list., g. lila
E. Molina	E. Vargas	8 Straggler	53	2	F	Stolypin	Intrinsic	Negro, cruz, braz. y g. verde
P. J. Medina	P. J. Medina	9 La Montespan	52	2	F	Calvito	Lunga	Azul oscuro, amarillo, morada
C. A. Gómez	Junquillar	10 Mistere	52	2	F	Buñuelo	Rib Rat	Frutilla, alam., y g. azul
I. Yáñez	Binador	11 Jana	51	2	F	Brazil II	Javo	Terracota, g. azul
J. Celpa	Los Cardos	12 Zapatilla	49	2	F	Brazil II	Black Berry	Celeste, g. negra

CUARTA CARRERA, A LAS 3.30 P. M. — Premio LA COPA PEARSON. — 2,400 metros. — Jinetes caballeros. — Para caballos de propiedad de los señores accionistas del Valparaíso Sporting Club que estén registrados como tales desde 6 meses antes de la fecha, debiendo el propietario ser accionista desde la misma fecha antes de la carrera. — Handicap. — Entrada: $ 35. — Premios: una copa obsequiada por los señores S. Pearson y Sons Ltd. y $ 3.500 al 1.o y $ 700 al 2.o

Preparador	Dueño	Nombre	Edad	Sangre	Peso	Padre	Madre	Trajes del jinete
F. Guzmán	Las Zorras	1 Jaramago	70	5	F	Ben	Mellin	Colorado
F. Guzmán	Las Zorras	2 Castilla	66	4	F	Burgomaster	Marcassite	Colorado
F. Rojas	J. L. Prain	3 Greetings	65	4	F	Halligton L.	Elevent	Naranja, turquesa naranja
J. Celpa	Los Bomberos	4 Monday	58	3	F	Massenet	Florecilla	Blanco, faja azul, ... g. lacre

QUINTA CARRERA, A LAS 4.05 P.M. — Premio EL ESTRENO. — Carrera reglamentaria cerrada. — 1,300 metros. — Para productos de dos años, nacidos desde el 1.o de Julio de 1921 hasta el 30 de Junio de 1922. — Peso: 54 kilos. — Entrada: $ 200 en cuotas. — Premios: $ 20,000 pesos al 1.o, $ 3,000 al 2.o y $ 1,500 al 3.o, y $ 2,000 al criador del ganador, si es nacido en el país. — Cada producto que ... una cuota extraordinaria de $ 300, cuyo total se distribuirá como sigue: 50 por ciento al 1.o, 30 por ciento al 2.o y 20 por ciento...

Preparador	Dueño	Nombre	Edad	Sangre	Peso	Padre	Madre	Trajes del jinete
C. Lacalle	La Peña	1 Artagnan	54	2	F	Mustafá	Allegiance	Granate, celeste, negro
P. Rojas	S. Ahues	2 Capitolio	54	2	F	Burgomaster	Alhucema	Celeste y bl. por mitad, g. lacre
J. Celpa	Los Bomberos	3 Digno II	54	2	F	Campanazo	Damasca	Blanco, faja azul, m. y g. azul
R. Díaz	El Amigo	4 Gin Cocktail	54	2	F	Mustafá	Grivoise	Rosado, alam., cue., pu. y g. azul
R. Díaz	El Amigo	5 La Paz	52	2	F	Eclair II	Pillita	Rosado, alam., cue., pu. y g. azul
F. Galván	Limited	6 Irlandés	54	2	A.A.	Old Boy	D. d'honneur	Gris perla, g. negra
J. J. Munita	Ascot	7 Skerrywore	54	2	F	Hasard	Allison	Oro, m. y g. negras
E. Molina	E. Vargas	8 Straggler	54	2	F	Stolypin	Intrinsic	Negro, cruz braz. y g. verde
C. Rodríguez S.	L. Valdés	9 Castellamare	52	2	F	Burgomaster	Porte Cigarette	Verde, g. rosada
R. Ramírez	Lo Ortúzar	10 La Novena	52	2	F	Buñuelo	Miragania	Plomo lunares y g. blancos

SEXTA CARRERA, A LAS 4.40 P.M. — Premio LOMOND. — 1,000 metros. — Para Omnium. — Handicap. — Entrada: $ 35. — $ 3,500 al 1.o y $ 700 al 2.o

Preparador	Dueño	Nombre	Edad	Sangre	Peso	Padre	Madre	Trajes del jinete
C. A. Gómez	Karnatic	1 Billy White	58	4	31|32	Defenser	Maya White	Rubí, alam., oro, g. b.
A. Huerta	Constancia	2 Zapallar	57	6	F	Pioneer	Azalea	Azul, alam. oro, g. negra
C. Rodríguez S.	Solferino	3 Blandina	56	3	F	Burgomaster	Bretaña	Solferino, g. verde
R. Cárdenas	Pitico	4 Besarabia	55	3	F	Burgomaster	Cortejada	Tango y café listado g. café
F. Villa	Pelendon	5 Atenta	53	6	F	Risco	Intención	Amarillo y lac. list., g. lacre
A. Castro	J. Borda	6 Lea	50	4	F	Celso	Represalia	Naranja y celeste en ruedas
P. Rojas	D. Hernández	7 Toldilla	50	6	15|16	Turin	Rosquilla	Verde oscuro, puños y g. canario
J. Cavieres	J. Cavieres	8 Jaguar	49	4	F	Last Reason	Teresa	Rosado, g. azul eléctrico
F. Galván	Limited	9 Fósforo	46	5	F	Saint Sygne	Chekk	Gris perla, g. negra
P. Polanco	V. Ugarte	10 Moloch	46	4	F	San Marcos	Bengala	Oro, lacres, negro
D. Vial	A. Gatica	11 Corisande	45	4	F	Siberien	Cestra	Blanco, braz. negros
R. Díaz	Nos	12 Yerville	45	3	F	Osboch	Aldivia	Azul eléctrico

SEPTIMA CARRERA, A LAS 5.20 P. M. — Premio LEMBERG. — 1,000 metros. — Para omnium. — Handicap. — Entrada: $ 35. — Premio: $ 3,500 al 1.o y $ 700 al 2.o

Preparador	Dueño	Nombre	Edad	Sangre	Peso	Padre	Madre	Trajes del jinete
I. Espinoza	I. Espinoza	1 Danger	60	4	7|8	Hasard	Alada	Verde, oro y g. lacres
S. Santibáñez	J. L. Walker	2 Pega Pega	58	5	F	Pirapó	Avelina	Amarillo, g. negra
L. A. Figueroa	Pocochay	3 Kolipi	53	3	F	Last Reason	Cachucha	Rosa seca, g. negra
L. Pinochet	Partenope	4 Yelcho Palena	47	3	F	Pimental	Quelta	Verde, braz. bl., g. lacre
P. Polanco	E. Anguita	5 Kodak	46	4	F	El Tango	Kethevess	Azul marino, m. y g. solferinos
C. Rodríguez S.	Solferino	6 Los Robles	45	6	F	Burgomaster	Haute Lice	Solferino, g. verde
D. Sandoval	G. Campo	7 Yokoska	44	3	F	Osboch	Lady Lowe	Blanco, faja y g. lacre
H. Pérez	Rex	8 Ku Ku	43	3	F	Turin	Miss Lady	Rojo, g. negra
M. Reyes	S. Agliati	9 Pegote	40	6	F	Pirapó	Shylass	Blanco, lun. verdes, m. lacres

OCTAVA CARRERA, A LAS 6 P. M. — Premio LOUVOIS. — 1.600 metros. — Handicap para 3 años. — Entrada: $ 35. — Premios: $ 3,500 al 1.o y 700 al 2.o

Preparador	Dueño	Nombre	Edad	Sangre	Peso	Padre	Madre	Trajes del jinete
J. Cavieres	O. Bernstein	1 Ardelión	58	3	F	Last Reason	Mis Silvera	Negro, faja, braz. y g. lacre
S. Santibáñez	J. L. Walker	2 Jules Dupres	56	3	F	Flores	Jeanette	Amarillo, g. negra
J. Cavieres	J. Silva S.	3 Joy Bird	55	3	F	Brazil II	Blue Bird	Verde esm., m. bl. y verde list.
D. Vial	A. Gatica	4 Picarón	51	3		Siberien	Picaruela	Blanco, braz. negros
Art. Muñoz	A. Sotomayor	5 Sigma	49	3	F	El Tango	Atalaya	Cereza, m. negras, g. celeste
C. A. Gómez	Karmatic	6 Torquemada	49	3	F	Lechuguino	Allice II	Rubí, alam. oro, g. bl.
J. Celpa	Los Cardos	7 Insaciable	47	3	F	Burlesco	Delice	Celeste, g. negra
D. Sandoval	D. Urrutia	8 Percala	46	3	F	Pirapó	Shylass	Azul y bl. list., g. lacre
R. Díaz	Nos	9 Omikron	45	3	F	El Tango	Isabela	Azul eléctrico
J. Rodríguez	Nipaco	10 Porciúncula	43	3	F	Pibe	Phynée	Morado, pres. y m. oro

PRONOSTICOS DE ALGUNOS DIARIOS Y REVISTAS PARA LA REUNION DE LA TARDE DE HOY EN EL VALPARAISO SPORTING CLUB

Diarios y Revistas	1.a carrera	2.a carrera	3.a carrera	4.a carrera	5.a carrera	6.a carrera	7.a carrera
La Nación	Long Long, Last Gift, Alesia	Alacrán, Navira, Trotzky	Zapatilla, Jana, Kino	Greetings	Capitolio, Castellamare, Gin Cocktail	Toldilla, Blandina, Besarabia	Danger, Pega Pega, Kolipi
Los Tiempos	Last Gift, Alesia, Long Long	Facuo, Navira, Alacrán	Zapatilla, Kino, Jana	Las Zorras	Castellamare, Capitolio, Gin Cocktail	Blandina, Toldilla, Fósforo	Kolipi, Danger, Pega Pega
La Huasca	Long Long, Last Gift, Guernsey	Trotzky, Facuo, Navira	Zapatilla, Jana, Kino	Las Zorras	Gin Cocktail, Castellamare, Capitolio	Blandina, Toldilla, B. White	Kolipi, Ku Ku, Danger
Deutsche Zeitung	Lea, Batudahue, Miss Bell	Kenneth, Matorral, Limávida	Jana, Matapenas, Kino	Castilla, Jaramago	Gin Cocktail, Castellamare, Capitolio	B. White, Yerville, Fósforo	Kolipi, Pega Pega, [illegible]

metros (E. Rebolledo), 31 2|5. Jueves. — 600 metros (E. Rebolledo), 38 2|5. Repitió 600 en 33.

MATORRAL. — Lunes. — 505 metros (E. Cáceres), 32 2|5. Repitió 505 en 31 3|5. Viernes. — 400 metros (E. Cáceres), 25 1|5. Repitió 400 en 24 2|5.

POLIGAMA. — Jueves. — 600 metros (Bernal), 37.

COTTON WOOD. — Lunes. — 800 metros (aprendiz). 53 1|5. Jueves. — 800 metros (aprendiz), 53, acompañado de Young Prince (aprendiz), ganando éste por un cuerpo.

TROTZKY. — Viernes. — 400 metros (aprendiz); 24 2|5.

TERCERA CARRERA

DADO. — Lunes. — 1,000 metros (Bernal), 1.4 4|5.

ANFORA. — Viernes. — 800 metros (A. Gutiérrez), 54.

PISA VERDE. — Viernes.—400 metros (R. Hernández), 24 2|5.

KINO. — Jueves. — 1,200 metros (U. Ibarra), 1.21.

STRAGGLER. — Viernes. — 1,200 metros (L. Bravo), 1.21.

LA MONTESPAN. — Viernes.—600 metros (M. Aranda), 37 3|5.

JANA. — Jueves. — 800 metros (P. Rebolledo), 50 3|5.

ZAPATILLA. — Viernes.—600 metros (V. Marinay), 39.

4.a Carrera

Jaramago-Castilla. — Lunes. — 2.400 metros, (S Quidoz y A. Silva), 2.43, llegando iguales.—Jueves.—Una vuelta (aprendiz) 2.21.

Greetings. — Jueves. — 1,200 metros (E. Rebolledo), 1.24. Repitió 1,200 metros en 1.22 2|5.

5.a Carrera

"EL ESTRENO"

D'artagnan. — Lunes. — P. C. —1,300 metros (H. Ramírez), 1.24, acompañado de Polignac, (A. Gutiérrez), ganando Polignac por un pescuezo. — Viernes. — 800 metros (H. Ramírez) 52 2|5, acompañado de Polignac (A. Gutiérrez) llegando iguales.

Capitolio.—Lunes. — P. C.—1 300 metros (J. Arancibia) 1.31 3|5, al carrerón.

Digno II. — Lunes. — P. C. —1,300 metros (V. Marinay), 1.22, acompañado de Monday, (P. Silva) ganando Digno por un cuerpo. — Viernes 1.200 metros (V. Marinay) 1.18 3|5.

Irlandés. — Lunes. — P. C. —1.400 metros (R. Hernández) 1.32 3|5. — Viernes.—1.400 metros (aprendiz) 1.39 2|5. a voluntad.

Gin Cocktail. — Lunes. — P. C. — 1 300 metros (V. Jara) 1.23 acompañado de Cáucaso (P. Rebolledo) y La Paz (E. Rebolledo), ganando Gin Cocktail por 1 pescuezo a los otro dos que llegaron iguales.

Skerrywore. — Lunes.—P. A. —1,400 metros (A. Molina) 1.35 2|5, acompañada de Jules Duprés (aprendiz), llegando iguales. — Viernes. — 400 metros (A. Molina) 25 3|5. Repitió 400 metros en 25 1|5

Straggler.—Véase 3.a carrera.

Castellamare. — Viernes. — P A. — 600 metros (aprendiz) 38 4|5. Completó una vuelta suave y repitió 400 metros en 26 2|5.

La Novena. — Lunes.— 1,300 metros (Alf. Silva) 1.31 al carrerón. — Jueves. — 1,200 metros (Alf Silva) 1.20 3|5. acompañada de Dentintin (aprendiz) ganando La Novena por un cuerpo.

SEXTA CARRERA

BILLY WHITE. — Jueves. — 600 (Molina) 37 2|5.

BLANDINA. — Lunes.— 1,000 metros (aprendiz) ganando Blandina por 1 cuerpo. — Viernes: 1,200 metros (aprendiz) 1.21.

BESARABIA. — Viernes — 800 metros (aprendiz) 54 4|5.

FOSFORO. — Lunes. — 505 (aprendiz) 31.

JAGUAR. — Jueves. — 1.200 metros (E. Rebolledo) 1.22.

CORISANDE. — Jueves. —400 metros (aprendiz) 26.

MOLOCH. — Jueves.— 400 (C. Guerra) 25. Repitió 400 en 24 3|5.

YERVILLE. — Jueves. — 400 (P. Rebolledo) 24 3|5.

SEPTIMA CARRERA

DANGER. — Lunes. — 505 metros (aprendiz) 35 3|5 a voluntad. Repitió 505 en 32 2|5. — Viernes: 600 (aprendiz) al carrerón 41.

PEGA PEGA. — Jueves. —600 (aprendiz) 38.

LOS ROBLES. — Viernes. — 1,200 (aprendiz) 1.22 3|5.

OCTAVA CARRERA

ARDELION. — Lunes. —1,600 metros (aprendiz) 1.50, acompañado de Joy Bird (Alf. Silva). ganando Ardelión por 1 cuerpo.— Jueves. — 1,600 metros (aprendiz) 1.49 2|5, acompañado de Joy Bird (G. Guerra), llegando iguales.

SIGMA. — Lunes. — 1,400 metros (M. J. Silva) 1.31.

TORQUEMADA. — Jueves. — 800 metros (P. Silva) 51, acompañado de Mistere (A. Sánchez). llegaron iguales. Torquemada repitió 600 en 37 1|5.

INSACIABLE. — Viernes. — 600 (V. Marinay) 38 1|5. Repitió 600 en 38.

PORCIUNCULA. — Jueves. — 1,200 (A. Gutiérrez) 1.20 3|5.

ACERO OCHAVADO PARA MINAS

De todas las dimensiones; ofrece a precios bajos, la

Barraca de Fierro S. Sack

BANDERA 827 — TELEFONO 3409 — CASILLA 2833

NUESTROS ABRIGOS

no se deforman y son los más económicos.

La Moda Ideal

BANDERA 38

A. Cabello y Hno.

LUBRICANTES

Gibbsoils

De Calidad Superior

GARANTIZAN

Suavidad

Duración

Potencia y

Economía

Unicos Importadores:

GIBBS & Co.

Catedral No. 1037 - Santiago

HIPODROMO CHILE

LAS [illegible] DE LA MAÑANA DE HOY

Atrayente es el programa que nos ofrece este hipódromo, pues la mayoría de las pruebas se presentan bastante abiertas y con numerosos inscritos.

Sobre 900 metros se disputará la prueba inaugural para 3 años no ganadores, que ha reunido la miseria de 21 inscritos, pero los con opción no son muchos. Tenemos en primer lugar a la pareja del Stud Gómez, compuesta de Zain y Tronador, que, aunque están recién llegados de Viña, donde tuvieron mala actuación, con los enemigos que llevan ahora pueden imponerse con facilidad. Otras cartas recomendables son Odioso, Miss Blanca, Safira y Fabal. De entre los nombrados estimamos que debe salir el ganador, y como Fabal va muy liviano, a él le recomendamos la defensa de nuestro pronóstico. Para los placées señalaremos a Odioso y Safira.

La carrera siguiente, Premio Ruler, a disputarse sobre 1,200 metros, ha congregado un lote de tan modestas aptitudes, que Caledonia, que carga el top weight, se presenta como una candidata de primera línea, y es la que cuenta con nuestra preferencia para ocupar el puesto de honor. Gran Maestro es nuestro candidato para el segundo puesto, y Fiero para el tercero.

Todo Ilusión, que se impuso el Domingo pasado sobre un lote mejor que el que le disputará hoy la tercera carrera, es nuestro favorito. La elección de los placées es más difícil, pues tanto puede llegar Copón que lleva 61 kilos, como Taglioni, Garonne, Job y Márida, que reciben buenos kilos de él. Nuestra preferencia está por Taglioni y Job para los puestos siguientes.

Priora, que con tres kilos más que los que carga ahora, y entrando muy fuerte al final, cayó batida a una cabeza de Coil en la reunión pasada, en una distancia 300 metros menor que la de ahora, es la que cuenta con nuestro favoritismo en la cuarta carrera. Sus enemigos más serios se los vemos en Jilguero y Richmond, a los que señalamos para escoltar a nuestra elegida.

La quinta carrera, que es la que ha reunido menos inscripciones, promete ser la más interesante, pues, fuera de Alazán, Mulato y Aberata, todos los demás se presentan con una chance equivalente. Nos inclinamos para el primer puesto por Alava, y para los puestos siguientes por Costo y Albaycín.

La sexta carrera, premio Rocambor, es la más importante de la reunión. Se correrá sobre 1,900 metros, y ha reunido la miseria de 17 inscritos; pero, en nuestro concepto, los que llevan opción a adjudicarse los $ 2,500, son Picacho, Sin Duda, Praliné, Chañar, Helyette, Rimel, Pracongrama y Tangola. De los nombrados, preferimos a Sin Duda para ganador, y para los puestos siguientes señalamos a Helyette y Marconigrama.

Canción, que en esta misma distancia se impuso por cinco cuerpos al galope el Domingo pasado, es nuestra favorita en la prueba de clausura. Para el segundo lugar recomendamos a Gondolero, y para el tercero a Lírica, aunque estimamos que la distancia no le es favorable.

¿Quiére teñir en casa?

¡HAGALO!

Pero para obtener el resultado bueno y de efecto duradero, sólo sirven las

ANILINAS BRAUNS CORONA

30 distintos colores.

OFRECE: BOTICA ALEMANA

OSCAR GREVE

Ahumada 246

Cocoa Day's

ES EL ALIMENTO IDEAL DE

LOS NIÑOS

ANCIANOS

y CONVALECIENTES

LLEGO

JABON DE REUTER

de venta en todas las boticas,

FABRICANTES: BARCLAY & Co. Beaverstreet 26-28 NEW-YORK.

Ajentes exclusivos para Chile: DAUBE y Cía.

PRONOSTICOS DE LA PRENSA

Los diarios y revistas de la capital, que pronostican en ambos hipódromos, se encuentran en la siguiente situación:

VALPARAISO SPORTING CLUB

		G.	P.
1.o	El Mercurio	31	110
2.o	La Huasca	29	106
3.o	La Nación	28	110
4.o	Los Tiempos	28	106
5.o	Las Ultimas Noticias	25	109
6.o	El Pronóstico	25	102
7.o	El Diario Ilustrado	24	107
8.o	La Patria	22	89
9.o	La Tarde	21	106
10.o	Deutsche Zeitung	19	96
10.o	Zig-Zag	19	96

HIPODROMO CHILE

Como se sabe, en este hipódromo el concurso termina con la última reunión en Viña del Mar.

El orden es el siguiente, quedando tres reuniones para el final del concurso:

		G.	P.
1.o	El Pronóstico	60	301
2.o	El Mercurio	58	213
3.o	El Diario Ilustrado	56	296
4.o	La Nación	52	297
5.o	La Huasca	48	285
6.o	Las Ultimas Noticias	48	278
7.o	Zig-Zag	45	284
8.o	Los Tiempos	43	264
9.o	La Patria	33	254
10.o	La Tarde	33	244

Oficina Técnica de Ingeniería

RAFAEL TORREBLANCA

Se encarga de todo trabajo de ingeniería y estudio y organización de cualquier negocio de esta naturaleza.

Cuenta con ingenieros y técnicos especialistas en los ramos de electricidad, minas, arquitectura, concreto armado, regadío, obras marítimas, ferrocarriles, agricultura e industrias.

Galería Alessandri 39.—Casilla 3952.—Teléf. 1349

LA INMISACION ORGANICA

El agente terapéutico más acomodado para estimular la resistencia del organismo es la PHOSPHIEDASE, presentada en forma granulada, muy soluble y que contiene en su máximo de actividad y tolerancia, la asociación de Yodo y el Fósforo en combinación con los principios activos y solubles de la Hoja de Nogal.

La depresión física o nerviosa, el exceso de trabajo, el raquitismo, etc., encontrarán en este medicamento su remedio específico.

De venta en todas las Farmacias.

Se desea arrendar

gran galpón en 10 de Julio, cerca Vicuña Mackenna o sus inmediaciones.

También se pagaría buen interés a propietario que desee construir de acuerdo con el arrendatario.

CASILLA 3346

YODORGAN

PUEDE DARLE INTELIGENCIA, PUREZA y ALEGRIA

GRAN GALPON

arriéndase en 10 de Julio esq. Vicuña Mackenna o sus alrededores.

ALTO INTERES se pagaría también a propietario que quisiera construir de acuerdo con el arrendatario.

Datos completos por carta a

J. C.

MOLINA 23

EMPLEADO

competente, para Sastrería y Camisería, se necesita.

CASILLA 5003

HIPODROMO CHILE —:|:— Domingo, 23 de Marzo de 1924

PRIMERA CARRERA, A LAS 8.45 A. M.—Premio RETRETA.—Para 3 años no ganadores.—Peso: 58 kilos.—Descargo de 1 kilo por carrera perdida en el Hipódromo Chile. — Inscripción: $ 20.— Premio: $ 2,000 al 1.o— Distancia: 900 metros.

Preparador	Dueño	Nombre	Peso	Edad	Sangre	Padre	Madre	Traje del jinete	Jinete probable
R. Piérola	Tricolor	1 Aramayo	58	3	F	Alanés	La Bromita	Azul, m. bl. y lacre, g. lacre	R. Piérola
E. Cuevas	R. Armas	2 Manguito	58	3	17/64	Kissing Cup	Manfrina	Rosado, m. y g. habano	E. Escobar
R. Amaro	Ecuador	3 Cabro	57	3	11/16	Lumaco	Quintin[illegible]	Blanco y negro listado, g. blanco	M. Gamboa
R. Amaro	Arribano	4 Zumbe	57	3	F	Olascoaga	Kirry	Verde y salmón list., g. verde	L. A. Orellana
M. Reyes	Kaimuco	5 Suky	57	3	F	Gonin	Joyful Lady	Morado, m. mar., bras. y g. nar.	N. Oteiza
C. A. Gómez	C. A. Gómez	6 Zain	56	3	15/16	El Tango	Molly [illegible]	Verde, blanco, verde	C. Pombet
C. A. Gómez	C. A. Gómez	7 Tronador	48	3	1/2	Londres	Chile[illegible]	Verde, blanco, verde	R. Olguín
L. Valenzuela	A. Vargas	8 Indecente	56	3	F	Burlesco	Silene	Azul oscuro, g. oro	C. Santelices
S. Rojas	A. Buzeta	9 Sloping	56	3	F	Falaris	Salina	Lacre y bl. en ruedas, g. bl.	N. N.
R. Ramírez	Buen Ojo	10 Jamaique	53	3	F	Melbourne	M. Curl	Solferino, braz. y g. negros	R. Henríquez
D. Yáñez	J. M. Errázuriz	11 Elau	53	3	F	Eclair II	Heraldi[illegible]	Azul oscuro, g. negra	A. Villagra
O. Fuenzalida	U. Verdugo	12 Caimiri	55	3	F	Viraró	Lucrecia	Verde, est. y g. rosada	L. Huerta
A. Cavieres	O. Bernstein	13 Caecrola	55	3	F	Last Reason	La Nonita	Negro, faja, braz. y g. lacre	M. Vergara
J. B. Castro	C. Amaro	14 Costinita	55	3	1/2	Apto Oro	Chilena	Granate, azulino, blanco	P. P. Quezada
J. B. Castro	Los Aliados	15 Odioso	54	3	F	Mago	Mong's Ferry	Azul eléctrico, m. solferino	L. Carrasco
U. Duque	Urbion	16 Miss Blanca	51	3	F	Mustafá	Marakest	Salmón, m. y g. verde	J. Madrid
J. Garay	Esfuerzo	17 Safira	50	3	F	Matador	Quebrad	Lacre, puñ. y cuello y g. azul	W. Fuentes
R. Ramírez	R. Ramírez	18 Estatira	49	3	F	Saint Andrew	Escatante	Azul eléctrico, puño, y g. negra	C. Santander
An. Zúñiga	A. Huerta	19 Grenoble	48	3	F	Comisario	Lola	Cereza, cintura, faja y g. negra	M. Zúñiga
Av. Muñoz	E. Saa	20 Est. del O.	47	3	7/8	Bell Royal	Chilena	Verde nilo, g. cobre	G. Muñoz
J. F. Salinas	C. Silva	21 Fabal	45	3	3/4	Fanco	Balatun	Blanco	J. Osorio

SEGUNDA CARRERA, A LAS 9.45 A. M.— Premio RULER.— 1,200 metros.— Handicap.— Para 4 años y más.— Inscripción: $ 15.— Premio: $ 1,500 al 1.o

Preparador	Dueño	Nombre	Peso	Edad	Sangre	Padre	Madre	Traje del jinete	Jinete probable
J. Donati	L. Lois	1 Caledonia	60	4	F	Burgomaster	Marcha	Lacre alam. braz. y g. acero	A. Garay
A. Luna	Good Hope	2 G. Maestre	56	5	F	L'Aiglon	P. Devota	Blanco, alam. y m. azules	L. Guzmán
C. A. Gómez	O. Aguirre	3 Fiero	53	4	1/2	Ogro	Chilena	Lacre y azul en ruedas, g. azul	L. Huerta
J. Donati	Cayuchanqui	4 Larva	49	4	F	Simoun	Mayfair	Verde, faja lacre	A. Garay
E. Delgado	E. Molina	5 Ferrocarrilero	47	6	F	Edward Low	Superiora	Azulino, cruz perla	L. A. Soto
F. Peralta	Cataluña	6 Judex	46	4	15/16	Ben	Floripa	Oro y lacre list., m. oro y neg. c.	C. Santelices
M. Reyes	R. Pizarro	7 Sastre	46	5	1/2	Ogro	Chilena	Oro y verde listado, g. oro	M. Zúñiga
C. Ruz	Diana	8 Marcola	45	4	F	Marcosol	Glenatura	Azul, rosado, oro	R. Vidal
J. B. Ramírez	J. B. Ramírez	9 Griega	44	5	F	Burlesco	Bomboniere	Azul y negro listado	J. Osorio
L. A. Urbina	E. Maldonado	10 Maryland	43	5	F	Orwin	Damsel	Celeste m. y g. lacres	R. Henríquez
J. B. Molina	A. Padilla	11 Curioso	43	5	F	Fio	Basilica	Concho vino, braz. blancos	L. A. Molina
S. Rojas	A. Echeverría	12 Parolera	42	4	F	Solalinde	Tránsito	Oro y negro en ruedas, m. lacres	M. Rojas
O. Fuenzalida	Longchamps	13 Joselito	40	4	F	Saint Mead	Bluff	Oro y morado por mitad	J. Pinto
[illegible] Muñoz	Chillán	14 Greyerea	40	4	F	Fio	Skyline	Blanco y lac listado, m bl. g. lac.	N. N.

TERCERA CARRERA, A LAS 9.45 [illegible] — 1,600 metros.— Handicap.— Para 4 años y mas.— Inscripción: $ 15.— Premio: $ 1,500 al 1.o

Preparador	Dueño	Nombre	Peso	Edad	Sangre	Padre	Madre	Traje del jinete	Jinete probable
J. Rojas	A. del Pedregal	1 Copón	61	7	1/2	El Pícaro	Chilena	Blanco y guinda por mitad	E. Canales
M. Reyes	Kaimuco	2 Kaimuco	58	5	F	Siberien	Rib Rat	Morado, m. naranja, brz. mor.	S. Escobar
E. Emerez	Los Andes	3 Todo Ilusión	57	4	F	Espectro	Green Cap	Blanco, faja, braz y g. azul	L. Zamora
J. Donati	J. Donati	4 Portátil	56	4	F	Lechuguino	Olmita	Rosado y negro en ruedas	A. Garay
E. Delgado	J. Torrealba	5 Jorquera	53	4	F	Crescendo	Fragilité	Oro, cintura y faja tricolor	N. Oteiza
A. Guitienne	T. Flereau	6 Taglioni	51	5	F	Turin	Pimienta	Lacre y oro en ruedas, g. oro	O. Contreras
F. Peralta	R. Martínez	7 Garonne	50	4	F	Olascoaga	Sweet Lassie	Verde, braz. y g. rosada	L. A. Orellana
C. Ruz	C. Ruz	8 Name	50	5	15/16	Cronwell II	Sirius	Rosado, amarillo negro	R. Vidal
G. Figueroa	E. Molina	9 Job	48	4	F	Last Reason	Olita	Azulino, cruz p[illegible]	L. Huerta
F. Bernal	M. Troncoso	10 Glenley	48	4	F	Harlington I	L. Shenny	Azul eléc., m. lac., alam. y g. oro	R. Henríquez
J. F. Salinas	Rosicler II	11 Redward	46	4	F	Rosicler II	Brilantina	Amarillo, rosado, morado	J. Osorio
E. Delgado	I. Toledo	12 Márida	43	5	31/32	Stolypin	Namohuna	Morado, g. verde nilo	P. Olguín
F. Martín	C. Cisternas	13 Tarrista	40	5	3/4	Fanco	Balatun	Celeste rosado, negro	J. Muñoz

CUARTA CARRERA, A LAS 10.15 A. M.— Premio [illegible].— 1,200 metros.— Handicap.— Para 4 años y mas.— Inscripción: $ 15.— Premio: $ 1,500 al 1.o

Preparador	Dueño	Nombre	Peso	Edad	Sangre	Padre	Madre	Traje del jinete	Jinete probable
J. Madrid	J. Jorquera	1 [illegible]	60	4	F	Burgomaster	[illegible]	Azul oscuro, am. guinda	J. Madrid
O. Fuenzalida	U. Verdugo	2 Lelilla	55	6	3/4	Trin	Inesita	Verde est. y g. rosada	L. A. Orellana
A. Guitienne	H. Flereau	3 Pasajero	54	5	1/2	Meltonian	Chilena	Lacre y oro en ruedas, g. oro	M. Gamboa
U. Duque	Urbion	4 Priora	54	5	F	Pirapó	Safo	Salmón, m. y g. verde	L. Carrasco
I. Rojas	G. Barrientos	5 One Step	53	4	F	El Tango	Fine Rose	Azul, lacre y bl. en ruedas	R. Olguín
F. Peralta	A. Martínez	6 Jilguero	52	4	F	Last Reason	Agility	Turquesa y negro a cuadros	M. Araya
F. Peralta	A. Pinochet	7 Xama	51	4	F	Scorpio	Jonima	Negro, braz. amarillos	P. Olguín
G. Figueroa	G. Campos	8 Richmond	51	4	F	Last Reason	Grosella	Blanco, faja y g. lacre	A. Nieto
D. Sandoval	Gerona	9 Fatalist	50	5	7/8	Hasard	Fatetul	Azul, rejilla y g. oro	J. Pinto
P. Rojas	A. Ulloa	10 Activo	49	6	3/4	El Tango	Cacarela	Amarillo, azul, negro	J. Osorio
A. Rodríguez	C. Klein	11 Xaragua	49	4	F	Scorpio	Joguette	Negro y oro por mitad	R. Henríquez
P. Rojas	I. Rivas	12 Carbonero	48	6	1/2	Ogro	Chilena	Amarillo, lun. m. y g. negros	N. N.
R. Cárdenas	Amsterdam	13 Toinette	43	4	F	Turin	[illegible]	Naranja, lun. y g. negra	C. Santander

QUINTA CARRERA, A LAS 10.45 A. M.— Premio RATON.— Handicap.— Para 4 años y más.— Inscripción: $ 15.— Premio: $ 1,500 al 1.o— Distancia: [illegible] metros.

Preparador	Dueño	Nombre	Peso	Edad	Sangre	Padre	Madre	Traje del jinete	Jinete probable
F. Peralta	Los Angeles	1 [illegible]	[illegible]	5	F	El Tango	[illegible]	Morado y verde listado	C. Pombet
J. Madrid	J. Jorquera	2 Albaycín	53	6	F	Eclair II	Catherinette	Azul oscuro, am. guinda	O. Contreras
D. Sandoval	P. Santorsola	3 Farrutin	50	5	F	Fanco	Dantasia	Granate y nar. por mitad	J. Pinto
U. Duque	Urbion	4 Alava	50	5	F	Constant	Bacha	Salmón, m. y g. verdes	M. Vergara
L. Navarro	Partenope	5 Alazán	45	4	F	Siberien	Picaruela	Verde, braz. blo. g. lacre	R. Henríquez
R. Cárdenas	Amsterdam	6 Mulato	44	4	F	Siberien	Picaresca	Naranja, lun. y g. negros	C. Santelices
J. Rojas	A. B. C.	7 [illegible]	43	6	3/4	Constant	Angina	Lacre, m. y g. negra	J. Osorio
C. Ruz	C. Ruz	8 [illegible]	40	5	1/2	Scarron	Chilena	Rosado amarillo, negro	R. Vidal

SEXTA CARRERA, A LAS 11.15 A. M.— Premio RO[illegible] — Inscripción: $ [illegible].— Premio: $ 2,000 al 1.o— Distancia: 1,900 metros.

Preparador	Dueño	Nombre	Peso	Edad	Sangre	Padre	Madre	Traje del jinete	Jinete probable
L. Navarro	Parsifal	1 [illegible]cho	64	5	[illegible]	[illegible]	[illegible]	Castaño, g. negra	L. Carrasco
J. F. Salinas	Rosicler	2 Uva Ursi	59	5	F	Treflo	Escalerilla	Amarillo, rosado, morado	E. Canales
F. Peralta	F. Peralta	3 Sin Duda	56	4	F	Mustafá	La Pola	Rosado c., puñ., braz. y g. verd	C. Pombet
C. Morris	O. Bernstein	4 Praliné	54	4	F	Burlesco	Chicana	Negro, faja, braz. y g. lacre	C. Santander
J. Madrid	Fierro Viejo	5 Chañar	[illegible]	6	F	Crescendo	Balaustrada	Oro, braz. y g. granates	O. Contreras
D. Galaz	D. Galaz	6 Ispaham	52	[illegible]	F	Burlesco	Superiora	Amarillo braz. y g. lacre	A. Garay
J. Cuevas	J. Cuevas	7 [illegible]	[illegible]	5	F	Melbourne	Meiba	Amarillo, m. y g. azul	A. Nieto
J. Garay	Pitico	8 [illegible]	[illegible]	[illegible]	F	L'Aiglon	P. Devota	Tango y café list., g. café	J. Osorio
D. Sandoval	G. Guerra	9 Marconigr.	45	4	7/8	Barney O'Ha	20 de Febrero	Amarillo, cruz., m. y g. negros	J. Cifuentes
R. Amaro	Setiembre	10 Piave	43	6	F	Altanero	Hilda	Solferino, g. café	J. Pinto
R. Cárdenas	Amsterdam	11 Tangola	42	3	F	El Tango	aKsala	Naranja, lun. y g. negros	C. Santelices
E. Delgado	J. Torrealba	12 Nunca Visto	41	[illegible]	F	Mustafá	M. Belle	Oro cintura y faja tricolor	N. N.
F. Peralta	A. Martínez	13 Pintura	40	4	F	Pirapó	Semifusa	Turquesa y negro a cuadros	N. N.
E. Delgado	J. Desvío	14 Gorgonzola	40	5	F	Edward Low	Burla	Blanco, braz. celestes	M. Zúñiga
S. Rojas	A. Buzeta	15 Hyrcanie	40	4	F	Burlesco	Bomboniere	Blanco y lacre en ruedas, g. bl.	M. Rojas
A. Luna	Condal	16 Injuria	40	5	F	Jack's Cren	Riviera	Oro y lac. list., m. lac., braz. oro	P. Valderrama
C. Ruz	C. Ruz	17 [illegible]	40	6	1/2	Siberien	Chilena	Rosado, amarillo negro	R. Vidal

SEPTIMA CARRERA, A LAS 11.45 [illegible] 3 años.— Inscripción: $ [illegible].— Premio: $ 2,000 al 1.o— Distancia: [illegible] metros.

Preparador	Dueño	Nombre	Peso	Edad	Sangre	Padre	Madre	Traje del jinete	Jinete probable
D. Galaz	L. Cortes	1 [illegible]	[illegible]	3	[illegible]	[illegible]	[illegible]	Azul y bl. en ruedas, g. azul	S. Ponce
J. Garay	Pitico	2 Rimel	56	3	F	L'Aiglon	P. Devota	Tango y café list., g. café	C. Santander
J. Madrid	J. Jorquera	3 Azpeitia	55	3	F	Altanero	Catherinette	Azul oscuro, amarillo, guinda	O. Contreras
E. Emerez	Los Andes	4 Canción	55	3	F	El Tango	Copla	Blanco, faja braz. y g. azul	L. Zamora
E. Fuentes	Ebeache	5 Gondolero	53	3	F	Comisario	Umbel	Verde oscuro alam y g. negra	P. P. Quezada
J. Garay	Esfuerzo	6 Lírica	52	3	F	Matador	Leonora	Lacre, puño., cuello y g. azul	A. Garay
G. Figueroa	Argentino	7 Malesherbes	51	3	F	Mustafá	L. Sheeny	Azul, m. gran., g. gran. bz. neg.	J. Osorio
R. Amaro	Condal	8 Intuición	48	3	F	Burlesco	L. Astree	Oro y lac. list., m. lac. braz. oro	L. A. Orellana
U. Duque	Urbion	9 Javanesa	43	3	F	Brasil II	Swallow	Salmón, m. y g. verde	M. Fuentes
R. Piérola	Tricolor	10 Verdot	40	3	F	Last Reason	Santonina	Azul, m. bl. y lacre g. lacre	M. Zúñiga
J. Cavieres	O. Bernstein	11 Cacerola	40	3	F	Last Reason	La Nonita	Negro faja, braz y g. lacre	G. Muñoz
J. B. Castro	Good Friend	12 Piciano	40	3	F	Mago	Tennis Ball	Castaño m. y g. amarillo	C. Santelices

PRONOSTICOS DE ALGUNOS DIARIOS Y REVISTAS PARA LA REUNION DE LA MAÑANA DE HOY EN EL HIPODROMO CHILE

DIARIOS Y REVISTAS	1.a carrera	2.a carrera	3.a carrera	4.a carrera	5.a carrera	6.a carrera	7.a carrera
La Nación	Fabal Odioso Safira	Caledonia G. Maestre Fiero	T. Ilusión Taglioni Job	Priora Jilguero Richmond	Alava Costo Albaycín	Sin Duda Helyette [illegible]	Canción Gondolero Lírica
Los Tiempos	Odioso Fabal Zain	Caledonia Fiero G. Maestre	T. Ilusión Taglioni Márida	Jilguero Richmond Toinette	Costo Alava Matango	Praliné Sin Duda Marconigrama	Canción Gondolero Javanesa
La Huasca	Safira Fabal Odioso	Caledonia G. Maestre Judex	T. Ilusión Márida Job	Priora Toinette Richmond	Alava Costo Matango	Sin Duda Helyette Marconigrama	Canción Lírica Gondolero
El Pronóstico	Zain Fabal Safira	G. Maestre Caledonia Judex	T. Ilusión Garonne Copón	Priora Toinette Jilguero	Costo Matango Alava	[illegible] [illegible] Picacho	Canción Azpeitia [illegible]
D. Zeitung	Zain Safira Grenoble	Caledonia Fiero Joselito	T. Ilusión Job Taglioni	Jilguero Madagascar Fatalist	Matango Sperata Albaycín	[illegible] Piave Chañar	[illegible] Azpeitia Canción

LA MUERTE DE PEDRO LEON

COMO LA EXPLICA SU VICTIMARIO, ANGEL SALINAS BASULTO, CONDENADO A CINCO AÑOS Y UN DIA DE PRESIDIO

Se encuentra en la Sección de Detenidos, procedente de la Cárcel de Los Andes, el reo Angel Salinas, condenado por el juez del crimen de esa ciudad a la pena de cinco años un día, por el delito de homicidio.

El reo Salinas ingresará hoy a la Penitenciaría con el objeto de cumplir su condena.

El crimen de que se acusa al reo Salinas ocurrió en las siguientes circunstancias, según se desprende de la sentencia judicial que hemos tenido a la vista:

LA CONSECUENCIA DE UNA BOFETADA

Audilio Briones declarando ante el juez sumariante, expuso que el día 22 de Enero del año pasado, como a las 12 del día, en circunstancias que iba en busca de trabajo con Angel Salinas Basulto pasó por la casa de Bienvenida v. de Ríos.

De esta casa salió Pedro León Gómez quien lo agredió, pero el declarante se defendió con una piedra y le asestó una bofetada al primero.

León sacó un cuchillo y se le vino encima, pero Muñoz al ver que lo iba a herir sacó un revólver y le disparó un tiro.

Briones agrega que no había más porque cuando se vió libre emprendió la carrera creyendo que lo seguían.

Terminó diciendo que Pedro León se encontraba en casa de Bienvenida Ríos en compañía de Julio Tapia Hernández y de Rómulo Muñoz.

DE REGRESO DE CORTARSE EL PELO

Interrogado por el juez sumariante Julio Tapia Hernández expuso que en el día y hora indicado habían ido en compañía de Pedro León a cortarse el pelo.

De regreso pasaron a la casa de Bienvenida v. de Ríos a comprar pan.

En esos momentos pasó Audilio Briones en compañía de Salinas y el primero sin que hubiera motivo alguno volvió de la esquina del Crucero y le pegó de cachazos con un revólver.

Agrega que al sentirse herido se arrancó escondiéndose en casa de una tal Juana que vive al frente de Bienvenida y en los momentos que huía sintió un disparo.

Inmediatamente que entró a casa de la señora Juana salió acompañado de esta señora una hija suya llamada Rosa y Alejandro Olmedo.

Entonces tuvieron oportunidad de ver a Pedro León en el suelo y cuando le llevaron agua ya estaba muerto.

Más o menos lo mismo declararon Rómulo Muñoz Muñoz, y varias otras personas que fueron llamados al tribunal.

HABLA EL CULPABLE

Llamado a declarar el sindicado de culpable, expuso que en el día que ocurrieron los hechos, iba en Compañía de Audilio Briones, a buscar trabajo a dondo don Carlos Muñoz.

Agregó que al llegar al primer crucero, salió de casa de Bienvenida v. de Ríos, Julio Tapia, quien tomó a su compañero Briones con intenciones de agredirlo.

Briones tomó entonces una piedra para defenderse, lo que indujo a Pedro León a tomar una cuchilla e irse encima de su víctima.

Al ver que peligraba la vida de su compañero, sacó un revólver e hizo un disparo con el objeto de defenderlo.

Terminó exponiendo que sólo vino a saber que había herido a León cuando lo aprehendieron.

LA POLICIA EN EL LUGAR DEL SUCESO

Tan pronto como la policía de Los Andes se impuso que en los alrededores de ese pueblo había ocurrido un crimen, acudió al lugar del suceso y aprehendió a todos los individuos que encontró por esos lugares.

Todos estos sujetos fueron puestos a disposición del Juez del Crimen de Los Andes, para el esclarecimiento del hecho.

Las investigaciones hechas en el mismo lugar por la policía, permitieron establecer la forma cómo había ocurrido el crimen y fueron puestos en conocimientos del Juez conjuntamente con las declaraciones de las personas que presenciaron los hechos.

EL SUMARIO JUDICIAL Y LA SENTENCIA

Con las declaraciones conocidas, se inició el sumario.

Terminado éste, pasaron los antecedentes al promotor fiscal, este funcionario pidió para el reo, la pena de cinco años y un día de presidio por el delito de homicidio en la persona de Pedro León y veinte días por haber ocultado su verdadero nombre.

El Juez, tomando en consideración que el reo estaba confeso de haber disparado su revolver contra Pedro León, quien falleció a consecuencias de la lesión que le produjo la bala y las declaraciones de Audilio Briones, Julio Tapia, Rómulo Muñoz y Vicente Aracena, lo condenó a la pena de cinco años y un día de presidio mayor y a sesenta días por haber ocultado su nombre.

Consultada la sentencia a la Corte de Apelaciones, ésta le dió su aprobación, suspendiendo los efectos en la parte que condena al reo por haber ocultado su nombre.

SE APREHENDE AL ADMINISTRADOR DE PUDAHUEL

SE LE ACUSA DE UNA ESTAFA QUE ASCIENDE A CIEN MIL PESOS

DE ORDEN DEL JUEZ, EL DETENIDO QUEDA ESTRICTAMENTE INCOMUNICADO

La Sección de Seguridad detuvo en el fundo Pudahuel, situado en la comuna de Barrancas, a Desiderio Parraguerre Ríos, administrador de esa propiedad.

El propietario de Pudahuel, señor Vitalicio Meneses, domiciliado en calle de San Pablo N.o 2356, acusa a su administrador de haberle estafado la suma de cien mil pesos, durante el período que está a su servicio.

Según los libros de contabilidad aparece un desfalco de $ 23.670.50 en transacciones hechas en los últimos diez meses por Parraguerre y que no han ingresado a caja.

En su denuncio, el señor Meneses expone que faltan además once bueyes del fundo que fueron vendidos por el administrador Parraguerre y novillos de una dotación de 213 que existía en la propiedad según el último inventario.

Y por último el señor Meneses acusa al detenido de muchas otras estafas de menor importancia, pero que sumadas llegan a una cantidad apreciable.

Interrogado el detenido por el sub-comisario señor Valenzuela, no supo desvirtuar los cargos y expuso que se deberían a un error, pues él entregaba todos los documentos de las transacciones al cajero del fundo señor Juan Arévalo Morales.

Interrogado este último, expresó que él no había recibido ninguno de los documentos a que se referían las sustracciones denunciadas.

El señor Meneses, cada cargo que hace contra el administrador, los comprueba con las personas que intervinieron en las transacciones fraudulentas hechas sin su conocimiento.

Allí aparece una extensa lista de las estafas denunciadas y que se cometerían en todos los servicios del fundo y que estaban al cuidado del administrador.

Parraguerre fué puesto ayer a disposición del juez del crimen de turno, quien lo sometió a un largo interrogatorio.

En seguida lo hizo ingresar a la Sección de Detenidos, estrictamente incomunicado.

MUEBLERIA LA ARGENTINA
220 - BANDERA - 220
JOSE GURFINKEL
Gran surtido de muebles de todos estilos
Fábrica: Chiloe 1367 al 1375
A precios mas bajos que en todas las mueblerías. Antes de hacer sus compras, consulte mis precios.

TAL POQUINDO

Reconstituyente para niños y ancianos es VITALINA
Recomendada universalmente.

Llantas
Para carretas, carretones y carretelas, ofrece a precios bajos, la
Barraca de Fierro S. Sack
BANDERA 827 — TELEFONO 3409 — CASILLA 2833

Agente Viajero
A COMISION (ZONA SUR)
Persona seria, vasta práctica, excelentes referencias y que ha representado durante muchos años una de las principales casas de ésta, desea tomar la representación de casa mayorista o industria.
V. M.— CASILLA 2806
SANTIAGO

PELUQUERIA EX-JARDEL
AHUMADA 354
Su nuevo dueño saluda a su distinguida clientela y les participa que está recibiendo perfumes de Coty, Caron y Guerlan, Houbigant y otras marcas conocidas.
Hemos habilitado saloncitos especiales para señoras y señoritas para peinados, rizados, corte de melena, masajes, tintura y manicure.

BUENA OPORTUNIDAD
Para entretenerse en las noches. Indíquenos el nombre de uno de los juegos que ha publicado "La Nación" en sus ediciones dominicales y envíenos sesenta centavos y Ud. lo obtendrá elegantemente impreso en cartulina.

Exija esta Acreditada Marca
SIMBOLO DE PERFECCION Y ECONOMIA

Odeolas Odeon y Discos
de Fabricación Alemana.
Las facilidades de pago que le concedemos, son únicas. Visítenos y se convencerá.
Augusto O. Eöhme
SANTIAGO.— HUERFANOS 710, AL LLEGAR A CLARAS.
CASILLA 1163

ARRIENDOS

AVENIDA CENTRAL (Ñuñoa). Altos muy cómodos y en buen estado .. .. $	200.—
AVENIDA CENTRAL (Ñuñoa). Bajos muy cómodos con baño instalado, hall, parrón, galería y huerto .... $	300.—
ALONSO OVALLE. Altos muy cómodos, 6 habitaciones fuera de dependencias. Buena galería .. .. $	400.—
ESCANILLA. Bajos con toda comodidad. Edificio nuevo $	350.—
TARAPACA. Bajos central. Casa chica pero cómoda .. $	350.—
ROSAS. Altos, esquina. Casa recién refaccionada y limpia. Situación central .. .. $	400.—
LIRA. Casa nueva con toda comodidad, bajos, a una cuadra de carros. Cómoda y limpia .. .. $	330.—
AVENIDA PROVIDENCIA. Casa en altos. Edificio nuevo. Con toda comodidad, a una cuadra de carros .. $	500.—
EJERCITO. Casa en bajos, chica pero cómoda, cerca Alameda .. .. $	450.—
COMPAÑIA. Bajos cómodos, muy cerca de la Plaza Brasil. Casa grande y en buen estado .. .. $	480.—
SANTO DOMINGO. Altos cómodos en edificio nuevo en buen estado .. .. $	420.—
COMPAÑIA, esquina. Bajos muy cómodos y en buen estado .. .. $	420.—
SAN FRANCISCO. Bajos, esquina. Con toda comodidad y en buen estado.... $	430.—
EJERCITO. Bajos cómodos y muy próximo a la Alameda .. .. $	550.—
CUMMING. Altos esquina. Recién refaccionados. Piezas grandes y asoleadas .. .. $	550.—
ESPERANZA. Bajos grandes, cómodos y recién refaccionados .. .. $	600.—
GALVEZ. Altos muy cerca de la Alameda .. .. $	650.—
ROSAS. Casa grande en bajos y altos. Recién refaccionada. Situación central. Toda dependencia y comodidad $	700.—
COCHRANE. Altos nuevos en edificio recién construído. Toda comodidad. Muy cerca de la Alameda .. .. $	650.—
RIQUELME. Hermosa residencia en altos, recientemente concluída. Inmediata a la Alameda, 7 dormitorios, 2 hall, dependencias y servicios .. .. $	1,500.—
DELICIAS. Barrio alto. Linda residencia en altos. Completamente nueva. Toda comodidad y confort, 6 dormitorios, varias dependencias y servicio .. .. $	1,400.—
CIENFUEGOS. Lujosa residencia en altos, inmediata a la Alameda. Con todo confort. Terraza. Numerosas habitaciones .. .. $	1,300.—
CIENFUEGOS. Lujosa residencia en bajos, inmediata a la Alameda, con todo confort y comodidad. Numerosas habitaciones .. .. $	1,200.—

Tengo para arrendar varias otras residencias en distintos barrios de la ciudad y de un canon como los indicados.

Más detalles y orden para visitarlas dará a usted

MIGUEL FUENZALIDA B.

Casilla N.o 2004. — Moneda N.o 1061. — Teléfono N.o 321

El bárbaro crimen de la calle de Maruri

ANA NATIVIDAD COLIN CONFIESA Y RATIFICA SUS DECLARACIONES ANTE JUEZ SUMARIANTE

EN SEGUIDA INGRESA A LA CASA CORRECCIONAL ESTRICTAMENTE INCOMUNICADA

LA 10.a COMISARIA DA CUENTA EN UN PARTE DE UN DENUNCIO SOBRE EL MISMO HECHO Y EN EL QUE APARECEN VARIOS NOMBRES DE PERSONAS QUE OYERON AMENAZAS DE MUERTE PROFERIDAS POR ANA EN CONTRA DE GARRIDO

ALGUNOS MEDICOS OPINARIAN QUE EL FALLECIMIENTO DE GARRIDO SE DEBERIA A UNA TUBERCULOSIS

En nuestra edición de ayer informamos ampliamente a los lectores de "La Nación" del desgraciado fin del obrero don Manuel Garrido Araya, fallecido a consecuencia de la mutilación de que fué víctima de parte de su mujer Ana Natividad Colin, hecho denunciado en la tarde del Viernes a la Sección de Seguridad, investigado y descubierto en todas sus fases a las pocas horas después, gracias a la actividad desplegada por el subcomisario señor Valenzuela, por el inspector señor Moreno y por el detective señor Siredey, encargados de las pesquisas.

A nuestras amplias informaciones de ayer debemos agregar hoy las actuaciones judiciales últimas y en la que han intervenido el juez señor Cofré, la victimaria y la madre y hermana del muerto.

LA ACUSACION

Como se sabe, la acusación que pesa sobre Ana es la de haber mutilado a Manuel, con quien era casado por la iglesia y quien se iba a separar de ella en vista de los frecuentes disgustos que originaban los celos de la primera.

A causa de esa vida imposible, Garrido se iba a trasladar a calle de Pablo Urzúa N.o 820, casa donde vivía su madre con sus hermanas, quedando Ana en su domicilio de la calle Maruri N.o 570, donde la pareja había vivido algún tiempo.

Pero la noche anterior a la separación, ocurrió el trágico suceso del que ya tienen conocimiento nuestros lectores por las informaciones dadas ayer en este diario.

Asimismo se han impuesto también nuestros lectores de la muerte del obrero Garrido, ocurrida en circunstancias que se hallaba en casa de su madre, a los pocos días después de haber sufrido el bárbaro atentado.

LA INTERVENCION DEL JUEZ

Los detectives encargados de las pesquisas lograron obtener la comprobación del crimen y el subcomisario señor Valenzuela la confesión de Ana, que a la edad de 22 años daba muestras de una crueldad increíble.

Con la confesión de la muchacha y los demás antecedentes recogidos, Ana fué puesta ayer a disposición del juez señor Cofré, quien la interrogó detenidamente y a quien confesó ser la autora de la mutilación de Garrido.

Pero al hacer esa declaración y ratificarla después, la desgraciada mujer ignoraba que Manuel, con quien vivió por espacio de tres años, había dejado de existir a consecuencia del atentado de que lo hizo víctima.

INCOMUNICADA

Las declaraciones de Ana duraron cerca de dos horas, pues el juez la interrogó detenidamente sobre las causas que la indujeron a cometer semejante barbaridad.

Ana expuso más o menos lo que ya sabe el lector, agregando que si lo hizo fué llevada por los celos y por la convicción que tenía de que

LA VICTIMA DE LOS CELOS DE ANA NATIVIDAD

si la abandonaba a ella era por seguir a otra.

Después de oir sus declaraciones que fueron redactadas por uno de los empleados del Juzgado y de haberlas ratificado, ingresó a la Sección de Detenidos en calidad de incomunicada.

En la tarde fué trasladada en ese mismo carácter a la Casa Correccional, donde actualmente se encuentra.

Muchas personas que tuvieron conocimiento de este hecho por las informaciones de "La Nación", se acercaron ayer en la mañana al Juzgado del crimen con el objeto de conocer a la culpable que se ha hecho ya tristemente célebre.

OTRAS DECLARACIONES

Se encontraban también en el tribunal en la mañana de ayer doña Filomena Araya de Garrido, madre de la víctima, y doña Teresa Garrido de Araya, hermana de la misma.

Ambas señoras prestaron amplias declaraciones, exponiendo lo que sabían al respecto.

Tuvimos oportunidad de conversar breves momentos con ambas y nos confirmaron en todas sus partes las informaciones dadas por "La Nación".

La señora Filomena nos expuso que su hijo se fué a su casa desde la fábrica donde trabajaba quejándose de sus dolencias pero sin decirle a qué se debían.

Ella buscó entre las vecinas algunos remedios que darle sin imaginarse al principio que el mal provenía de la mutilación de que había sido objeto.

Y sólo vino a darse cuenta de ello cuando Garrido poco antes de morir le expuso que Ana lo había herido...

LAS AMENAZAS

Por otra parte, la 10.a Comisaría envió al Juzgado del Crimen un parte, dando cuenta de la muerte de Garrido y de un denuncio hecho al respecto en esa Sección.

Según ese denuncio, Ana habría amenazado repetidas veces a Garrido, manifestándole que si se apartaba de ella sólo viviría ocho días, pues al cabo de ese tiempo le sobrevendría la muerte.

Y efectivamente, tal como era la amenaza así ocurrió.

En el mismo parte se dan los nombres de las personas que dicen haber oído las amenazas y sus respectivos domicilios.

Este parte será agregado al proceso que se instruye para dejar establecidas las verdaderas causas de la muerte del joven Garrido.

NUEVAS DILIGENCIAS

El juez señor Cofré dispuso que se practicaran varias diligencias, encomendando su cumplimiento a la Sección de Seguridad.

Asimismo se ofició al médico legista para que practique la autopsia al cadáver de Garrido e informe al Juzgado sobre el resultado de esa operación.

Se citarán también a varias personas que tienen conocimiento de los hechos para que se presenten al Juzgado a declarar.

ALGUNAS OPINIONES

Hemos tenido oportunidad de imponernos de algunas opiniones médicas respecto de la muerte de Garrido.

Según algunos facultativos que han inspeccionado el cadáver de Garrido, la muerte de éste no habría ocurrido a causa de la mutilación hecha por Ana, sino como consecuencia de una tuberculosis.

Además, dicen los facultativos

ANA NATIVIDAD COLIN, autora de la mutilación

que la herida causada a Garrido era lo suficiente grave para producirle la muerte.

Asimismo se agregaba que el informe del médico legista dejará en claro este asunto, indicando específicamente la verdadera causa del fallecimiento del obrero Garrido, del cual se culpa actualmente a Ana Natividad Colin.

Como se ve, existe gran interés por conocer el informe del médico legista al respecto.

Lo pilló la corriente

En circunstancias que el obrero Armando Zárate Olivares trabajaba en la Estación de Fuerza de la Compañía Chilena de Electricidad, ubicada en calle de Maestranza esquina de 10 de Julio, fué alcanzado por un golpe de corriente.

A consecuencias de este accidente resultó con graves contusiones.

Avisada la 6.a Comisaría, lo remitió a la Asistencia Pública, donde quedó hospitalizado.

Las estafas de la Isla de Maipo

En días pasados informamos que el detenido Domingo Arellano había presentado un escrito solicitando su excarcelación bajo fianza.

Esa presentación, en vista de que el juez sumariante no le dió lugar subió a la Corte en apelación.

El tribunal después de imponerse de los antecedentes confirmó la resolución del Juzgado.

En consecuencia, aún permanecen en la Cárcel, todas las personas detenidas y que aparecen mezcladas en las cuantiosas estafas de la Isla de Maipo.

Envenenamiento

La 6.a Comisaría remitió a la Asistencia Pública a María Serrano Flores, de 25 años de edad, en estado grave.

La Serrano fué llevada de su domicilio, calle de San Francisco 655, envenenada, a consecuencia de haber ingerido una pastilla de sublimado.

En vista de que su estado inspiraba serios temores, quedó hospitalizada en el mismo establecimiento.

CARBONCILLO
de coke metalúrgico australiano, con 6,000 calorías, ofrecemos para entrega inmediata y escalonadas a precios sin competencia.
Huérfanos 1059, Oficina 11, segundo piso
CASILLA 3906

AVISOS ECONOMICOS

ENGANCHE DE GUARDIANES

La Policía de Valparaíso contrata personal con buena licencia del Ejército, Armada o Policías, dos recomendaciones a lo menos; salud compatible con el servicio y no registrar malos antecedentes en la Sección de Identificación.

Presentarse de 10 a 12 M., en Cerro 199.

AVICULTURA Y CULTIVOS

VENDO COSECHA DE UVA, Independencia 3086. M-23

UVA RICA DE MESA VENDE Viña María carros a la puerta, paradero número 21. La Cisterna. 21-Abril

MAQUI COMPRO. CASILLA 1598. Santiago. M-29

SE VENDEN GALLINAS DE crianza, muy ponedoras. San Isidro 1523. M-23

LA MEJOR UVA DE MESA SE vende en el Mirador Negro. También carretón lechero, con 30 decálitros de Reparto. Carro Macul. 25-M

VENDESE 300 GALLINAS Leghorn, Catalanas, Wyndotte, Rode Island, Plymouth Rock, etc. Avenida Salvador 1023. 25-M.

UVA DE MESA VENDO CHACRA Magallanes. Los Cerrillos. 26-M

UVA RICA DE MESA VENDE Viña María, carros a la puerta, paradero número 21. La Cisterna. 18-A

POLLONAS CATALANAS Y RHODE, a $ 15. Lira 1221. M-23

JARDIN REPUBLICA ESQUINA Gay. Gran realización de todas las plantas, por edificarse el terreno. Hay lindos helechos. M-23

DEPARTAMENTO DE 3 O 4 PIEZAS o casita central, necesito. Ofertas: a R. B. Casilla 558. 25-M.

AUTOMOVILES Y CARRUAJES

VENDO PELUQUERIA VICTORIA 942. M 23

ESCUELA PRACTICA DE CHAUFFEURS mecánicos. Cursos rápidos, enseñanza por sus dueños, varias marcas. Vicuña Mackenna 448-456. Abril 6

AUTO ESSEX FLAMANTE SE vende de gran ocasión. Huérfanos 1057. 23-M.

AUTO PARA REPARTO, CERRADO, vendo de ocasión. Delicias 2215. M—24

CARRETON GRANDE APERADO compramos. 10 de Julio 103. 23-M

DINAMOS DE FORD COMPRA Taller Radium. Teatinos 738. 24-30

OCASION SE VENDE UNA GONDOLA Ford, con muy poco uso, en perfecto estado. Tratar: Garage Michelin, Herrera 260. M-23

GONDOLA FORD VENDO OCASIÓN. 10 de Julio 444. 23-M.

FORD SPORT CUATRO ASIENTOS perfecto estado, vendo. 10 de Julio 444 23-M.

GONDOLA CHALMERS PERFECTO estado véndese. 10 de Julio 444. 23-M.

AUTOMOVIL DODGE, DOS ASIENTOS, de ocasión vendo. 12 de Febrero 30. 23-M

MOTOCICLETAS Y BICICLETAS Alcyon. Venta contado y plazo. Cisné; Castro 14. 23-M

MOTOCICLETA "HARLEY DAVIDSON", vendo. Mapocho 2845. M-23

OCASION VENDESE, POR AUSENTARSE su dueño, gran auto americano cerrado, siete asientos, espléndido motor muy buen estado. Verlo, 2 a 4. Espoción 10. 26-M

VENDO CARRETELA FIRME, apropiada almacén o bodega. Pinto 1904. M-23

... dese ocasión por viaje. Diez de Julio 444. M-23

FORD OCASION VENDO. VERLO. 11.30 a 1.30. Madrid 1532. 24-M.

NEUMATICOS COMPRO. NUEVOS o poco uso. 120x120. San Antonio 41, altos. 24-M.

MANIVELA ... COM. pro. Preguntar por Irigoyen. Garage Escobar Sanfuentes. 23-M.

"BUICK" SIETE ASIENTOS, VENDO garantizando éxito. — Jutman. M—24

AUTO GONDOLA "BROCKWAY", de ocasión vendo $ 20,000 al contado. Delicias 2456. 24-M

ESPLENDIDO FORD DOS ASIENTOS, regio motor recién revisado, cinco neumáticos cuerda, ruedas desmontables, ocho amortiguadores, véndese barato. Teatinos 777. 23-M

MOTO INDIAN CON EQUIPO eléctrico vendo, con sidecar, a toda prueba. Agustinas 2394. 24-M

BICICLETA VENDO. PEDRO VALDIVIA 231. M-23

ARNES DE UN CABALLO, OCASIÓN, $ 90 vendo. Av. Matta 1137, casita 4. 24-M

OCASION VENDO GONDOLA FORD poco uso. N.o patente, 4852. Recorrido Plaza-Palma. M-24

COCHE "ROADSTER" ... perfectas condiciones vendo ocasión. Natanicl 39. M-23

CARROCERIA REPUBLIC, 20 PASAJEROS, perfecto estado, cambio por una Ford. No exijo diferencia precio. Rancagua 79. 24-M.

NECESITO CARRETAS FLETERAS. Pago $ 40 diarios. Delicias 3484. M-23

$ 950 VENDO CARRETELA GRANDE, firme, aperada, camión firme, liviano, 750. Victoria particular perfecto estado, $ 1,700. Cochecito dos ruedas, 6 asientos, con caballo, 900. Patricio Lynch 886. M-23

VENDO CARRETELA CON CABALLO. Víctor Manuel 1178. M-25

VENDESE CARRETELA Y CABALLO. Andes 3020. 23-M

COCHE FORD DOS ASIENTOS, de ocsión. Mapocho 1144. 24-M

... FORD VENDO DE ocasión. San Ignacio 195. M-24

VICTORIA DE VARAS, CON UN caballo, puesta, compro. Bandera 34, oficina 10.

COCHE DE DOS RUEDAS, APERADO, vendo. San Alfonso 170. M-23

RADIADORES, ARREGLOS, TRANSFORMACIONES. Gálvez 188. A-1.o

NEUMATICOS 36x4 1|2 Y 37x5, REALIZO. Brasil 25 B. M-25

NEUMATICOS. LAS MEJORES REPARACIONES de neumáticos las ejecuta el taller "La Estrella". Brasil 25 B. M-25

SE VENDE UNA CARRETELA EN buen estado. Mapocho N.o 1480. 24-M.

3 COCHES DE DOS RUEDAS, realízanse. Julio Bañados 325. Carrocería.

CARRETELA RECIEN PINTADA, caja nueva, vendo. Llano Subercaseaux: Avenida Milán 52.

GONDOLA FORD, DE OCASION compro con facilidades. Correo 3, casilla 5088.

$ 4,000 VENDO GONDOLA FORD, $ 1,000 contado, resto facilidades. Cochrane 1154.

GONDOLA VENDO PERFECTO estado, poco uso, partida automática, forros nuevos, tapicería cuero, motor insuperable, recorrido: San Pablo, patente 4,600, nueva.

AUTOMOVILES REALIZO DOS turismo, $ 2,500 corriente; $ 3,300 flamante. Avenida Macul 3002.

$ 4,200 VENDO GONDOLITA PERFECTO estado, por no poderla atender. Verla recorrido Exposición.

VENDO CAJA CAMION EN PUNTO de enfierrar, muy barata. Francisco Bilbao 812. Providencia. M—24

KING, ELEGANTE AUTO POR POCA plata, vendo. Vicuña Mackenna 966.

FORD CINCO ASIENTOS, ULTIMO modelo, vendo a precio de ocasión. Tratar en Sazié 2373. M—24

AUTOMOVIL FORD DE 2 ASIENTOS, bien bueno, vendo barato. Román Díaz 6 (Providencia).

NECESITO CARRETA PARA FLETAR bolón. ganan $ 30 diarios. Avenida Chile 445. 24-M

VENDO CARRETON ARENERO, firme, carga 5,000 kilos. Avenida Chile 445. 24-M

$ 3,500 DODGE MOTOR GARANTIDO, vendo. Av. Vicuña Mackenna 1421. M-24

ARRIENDOS (Necesitan)

DESEASE ARRENDAR QUINTA en Providencia o alrededores por muebles. Casilla 773. 23-M

NECESITO ARRENDAR CASA CHICA, moderna, no lejos del centro, para matrimonio solo. Dirigirse: Fuenzalida. Casilla 787. 24-M

DESEO ARRENDAR CASITA O DEPARTAMENTO independiente. Cruz, Correo, Casilleros. 24-M

EN SAN BERNARDO NECESITO para 1.o Abril buena casa habitación. Vergara, Escuela Infantería. 23-M

PIEZA BIEN AMOBLADA CON baño y luz eléctrica se necesita en Los Leones, cerca del Deutscher Sportverein. Ofertas: H. F., casilla 1361. 24-M.

NECESITO ARRENDAR ... el radio entre Alameda y ... Canon: $ 200 a 250. Dirigirse ... do 134.

... HONORABLE ARRIENDA pieza amoblada, balcón ... ño, a caballero extranjero ... chrane 256.

CABALLERO BUSCA PIEZA amoblada sola o con buena pensión ... tral. L. L. A.

CABALLERO SOLTERO ... arrendar pieza amoblada ... tillo, Morandé 291, oficina ... gundo piso.

CASITA O DEPARTAMENTO barrio Recoleta o cercano ... se. L. J., Correo Central.

ARRIENDOS (Ofrecen)

$ 13, 16, 19 SEMANALES ... do casitas. Chiloé 1740 ... ción.

SE ARRIENDA DEPARTAMENTO a la calle. San Francisco ...

$ 350 ARRIENDO CASA ... muy cómoda. Avenida ... N.o 1920.

SE ARRIENDA DEPARTAMENTO barrio Bellavista. Sofía ...

ARRIENDO PIEZAS, ... Unión Americana 1...

ARRIENDO PIEZAS ... Barroso 83.

SE ARRIENDA DEPARTAMENTO dos piezas y cocina, en ... llo Ugarte 1519.

ARRIENDASE COMODA ... altos, recién refaccionada ... nac 029.

ARRIENDO CASA ... dos patios, dos líneas ... 769. Llaves 767.

ARRIENDO DEPARTAMENTO piezas, personas sin niños ... tranjera. Gálvez 202.

500 DELICIAS 227 A. ... habitaciones, dependencias ... dra Parque Forestal ...

ARRIENDO TRES PIEZAS ... pleadas del centro ... Merced 851.

NECESITO ARRENDAR ... piezas, hasta 120 pesos ... ferencias. Molina. Casilla ...

$ 110, 100 CASAS ... piezas, servicios ...

$ 220 DOY ARRIENDO ... piezas, fuera servidumbre ... go. Tratar: Agustinas ...

$ 300, 250, 180, ARRIENDO ... Santa Rosa 1389, 1331 ... altos espaciosos y cómodos ... trica. Tratar: N.o 1391 ...

ARRIENDO ESQUINA ... gocio, con pieza y patio ... cisco 390.

SE VENDE CASA EN ... 465. Llaves al lado ... rren 44.

ARRIENDASE LOCAL ... puerta amplia, apropiado ... dega, etc. San Ignacio ...

ARRIENDANSE DOS ... trimonio o caballero ... Prat 574, altos.

ARRIENDO CASA ... moda y chalet con ... $ 500 y $ 600, respectivamente ... y tratar: Avenida ...

$ 130 ARRIENDO ... piezas y arboleda ... trica. San Luis ... tranza. Tratar: ... 983.

500 CASA PATIO ... nida Manuel Montt ...

ARRIENDO COMODA ... da, todos servicios ... 3-6, Caupolicán ... cia.

ARRIENDASE CASA ... galpón y cochera ... des 4615.

$ 170 ARRIENDO ... Mackenna 554. Tratar ... ción.

SERRANO 580, ... des, balcón calle ...

SE ARRIENDAN ... precios. Bandera ...

ARRIENDO TRES ... pleadas del centro ... ta. Merced 851.

CASA-QUINTA ... ños, Villagra ... dad. Varias ...

$ 150, ARRIENDASE CASAS ... luz. Fariña 439. interior. M-26

ARRIENDASE CASA EN BAJOS. Diez de Julio 1642. M-24

SE ARRIENDA UNA PIEZA a persona sola. Merced 632. M-24

$ 150 ARRIENDASE REGIA CASA altos, inmediata calle Ahumada. Llaves: Pasaje Matte 40. M-23

$ 350 ARRIENDASE ESPACIOSA casa altos. Alameda 3059. M-23

$ 750 Y 600, DIECIOCHO, ARRIENDO altos y bajos independientes, numerosas habitaciones, decorados. Llaves y tratar: San Ignacio 802. M-23

ARRIENDANSE CASAS MODERNAS Natániel 649 y 651, ocho piezas, dependencias. Llaves: Diez de Julio 1339. M-24

ARRIENDO CASA RECIEN TERMINADA, San Isidro 79. Tratar: Centro 90. M-25

ARRIENDASE CASA EXTENSA, cómoda. Lira 190. M-23

ARRIENDASE BUEN LOCAL CENTRAL. Tratar: Pasaje Matte 40. M-23

$ ... BAJOS CENTRALISIMOS, 10 piezas grandes, dos patios, ladrillos composición, luz eléctrica. Grajales 2159. 23-M.

ARRIENDO BARATO DEPARTAMENTO dos o tres piezas. Lira 1234. 23-M

GRAN ALMACEN ESQUINA CON casa habitación, barrio muy comercial, Almirante Barroso, frente Tracción Eléctrica, edificio cal y ladrillo, enmaderación de pino, preparado segundo piso, tiene gas y luz eléctrica, vende en 47 mil pesos Aníbal Labarca, Bandera 78. 23-M.

ARRIENDO CASAS CON SITIO, 2 piezas y garage. $ 50. San Miguel, Lo Vial. Mercedes 258. 23-M.

ARRIENDO DOS PIEZAS A LA calle. San Francisco 445. 24-M.

ARRIENDASE DEPARTAMENTO a la calle a profesional o matrimonio sin niños, en casa familia sin pensionistas. Claras 683. 24-M.

CASAS DE DOS O TRES PIEZAS recién construídas y espléndidos almacenes arriéndanse en calle San Pablo N.o 2250. 24-M.

EN COMUNA PROVIDENCIA cerca de los carros, se arrienda una casa recién construída, estilo moderno, con todas comodidades y buena quinta. Tratar, José Manuel Infante N.o 981. 23-M.

SE ARRIENDA COMODA CASA.— Irarrázaval 1049. 24-M

ARRIENDO CASA $ 120, MIGUEL Claro 1490, Providencia. 23-M

$ 350 COMODA Y ELEGANTE CASA se arrienda en Juárez 885. Tratar Sama 1537. 23-M

$ 210 SE ARRIENDA UN ALMACEN muy central, en calle San Pablo con Teatinos, patio, mampara, luz y todo servicio. Tratar: Bandera 686, de 1 a 3 P. M. 23-M

CASITAS HIGIENICAS, $ 50. Castro 472, Cité Modelo. 24-M

$ 350 ALTOS COMODISIMOS, HIGIENICOS. Román Díaz 191. 23-M

ARRIENDO PEQUEÑO DEPARTAMENTO o una pieza, sin muebles. Amunátegui 725. 23-M

DOMINICA ARRIENDO CASA EN altos, y dos en bajos aseadas, apropiadas para extranjeros o matrimonios. Tratar: Domínica 373. 26-M

$ 90 BAJOS, SAN ISIDRO 942. M-23

$ 300 ARRIENDO UN LOCAL GALPON 500 m2, con patio 600 m2, para cualquiera industria a dos cuadras carro 24. Verlo y tratar: Pedro Montt 2156, casi esquina Franklin. 23-M

¡OJO! COMERCIANTES ARRIENDO bonito almacén barrio comercialísimo, calle Victoria 772, especial para almacén, bodega. Tratar: San Pablo 1989. M-23

ARRIENDASE CASA EN ALTOS, doce piezas, servicio eléctrico y gas. Santo Domingo 2436. 23-M.

$ 150, 175 CASAS 5 PIEZAS, SERVICIO. Esperanza 455. 23-M.

$ 125, 150 CASAS 4 PIEZAS, SERVICIO. Rosas 2203. 23-M

$ 9 SEMANAL CASITAS EMPAPELADAS, Santa Rosa 1865. 23-M.

$ 13 CASITAS DOS PIEZAS EMPAPELADAS. Santa Rosa 1496. 23-M.

... CASITAS TRES PIEZAS. Santa Rosa 1496. 23-M.

ARRIENDASE ESPLENDIDO ... quinta, una cuadra arboleda, gran parrón, fruta escogida, totalmente cerrada, muralla ladrillo, luz eléctrica, mejor situación, Maipú ... autobuses a la puerta. Tratar: Delicias 2774. M-23

[illegible] 24-M.

... DEPARTAMENTO independiente. Gay entre Castro-Ejército. 24-M

ARRIENDO DEPARTAMENTO DOS tres piezas, matrimonio solo. Lira 293. 23-M

$ 250 ARRIENDO ESPLENDIDO almacén con casa habitación. Brasil 712. Tratar: San Francisco 86. 25-M

ARRIENDASE DEPARTAMENTO independiente, luz eléctrica, servicios, prefiérese extranjeros. Rosario N.o 628, casi esquina Recoleta. 24-M

$ 400 ARRIENDASE CASA ALTOS moderna en edificio Caja Ahorros, Sucursal Estación, calle Philippi, un paso la Alameda. Tratar, la oficina. 24-M.

VENDO ... PUEBLOS VARIOS buenas instalaciones, arriendo barato véndese. Romero 2856. 23-M.

ARRIENDO MAGNIFICA CASA buenos dormitorios, hall, tres patios, parrón, gallineros, Gálvez 153. Llaves, Gálvez 161. Tratar Sto. Domingo 1774. M-25

$ 50, 80, y 120 OFICINAS TELEFONO, departamentos calle, Estado ... Instituto Mercantil. M-27

PIEZA AMOBLADA 65, ESPLENDIDO departamento balcones, con sin ...

... CINCO PIEZAS LUZ ELECTRICA, todas comodidades, arriéndase Gálvez 552. M-26

ARRIENDO CASA LORETO 228. Tratar Recoleta 565

CASA MUY ASEADA, GAS, ELECTRICIDAD arriéndase España 764.

$ 190 CUATRO ALTOS, 6 PIEZAS, Maestranza 1260. Delicias 1639. M-26

$ 150 ARRIENDO CASA CUATRO departamentos, cocina, patio, parrones, Libertad 1335. 25-M

... ARRIENDO buenas piezas a personas respetables. Natániel 65. 25-A

$ 200 ESQUINA NEGOCIO, 4 PIEZAS, y $ 200 departamento seis piezas, 3 bajos, 3 altos, casa-quinta Prado 2144. Una cuadra carros Ñuñoa, 7 Vicuña Mackenna. 24-M

ARRIENDO BAJOS, 6 GRANDES piezas, 4 servidumbre, 2 salas baño, 2 hall, jardín, arboleda, luz, gas industrial. Lira 537. Canon: 380. pesos.

ARRIENDO ALTOS DOCE PIEZAS, galerías, dependencias, toda comodidad. Recoleta 1163. 27-M

ARRIENDASE CASA ESQUINA ALMACEN. Rogelio Ugarte 1401.

ESPLENDIDA PIEZA DOS BALCONES calle, electricidad, arriéndase. Carlota Pavez 56.

ARRIENDO COMODA CASA ALTOS 450. Libertad 654.

... PIEZA ... CALLE, arriéndase. Martínez Rozas 2577.

$ ... CASITAS INDEPENDIENTES 2-3 piezas, Bulnes 660. M—24

ARRIENDA DEPARTAMENTO seis piezas, luz eléctrica, higiénicas Aldunate 1145. 25-M

PIEZA ARRIENDO A PERSONA sola. Grajales 2761. M-23

ARRIENDO PIEZA SIN MUEBLES. Molina 11. M-24

SOLO $ 160 ARRIENDO LINDA casa-quinta. Tratar: Arturo Prat 1375. M-23

LOCAL APROPIADO CUALQUIER industria, galpón, fuerza luz eléctrica, casa habitación, arriendo en Vicuña Mackenna esquina Marín. Tratar carnicería. 24-M.

$ 140 ARRIENDO LINDA CASA, jardín, electricidad Maestranza 1873. M-24

$ 150 CASA, CINCO PIEZAS, A UN paso Avenida Subercaseaux, arriéndase. Carnot 24. M-23

$ 200 MENSUALES, ANTICIPADO, casa un piso, siete piezas, vestíbulo, dependencias, patio con luz eléctrica y gas industrial. Delicias 4196. M-23

$ 350 ALTOS ESPLENDIDOS, TODO confort, se arriendan, Avenida Portales 2725. M-25

TRASPASO O ARRIENDO DERECHO Casilla Correo Central. Dirigirse Santa Victoria 378. M-25

$ 220, ESPLENDIDA CASA RECIEN pintada y empapelada, siete departamentos. Carmen 402. 24-M.

FAMILIA HONORABLE ARRIENDA pieza amoblada, balcones, luz, baño, a caballero extranjero. Cochrane 256. 24-M.

PIEZA A LA CALLE, CON PEQUEÑO patio, apropiada para almacén eléctrico, paquetería, etc., arriéndase. Agustinas 2276. 24-M.

LOCAL CON GALPON PARA BODEGA comercial, taller, arriéndase. Agustinas 2270. 24-M.

ARRIENDASE LA CASA CATEDRAL 2731. Tratar: Maipú 134. 24-M

... UNA O DOS PIEZAS, con pensión. Esperanza N.o 6, altos.

CASAS BUENAS, ... 336, cerquita Marín.

$ 200 A 260 ARRIENDASE CASAS recién terminadas en primera cuadra, calle Maestranza. Tratar: Maestranza N.o 4. M-24

$ 230 ARRIENDO COMODA CASA Domeyko 1249, tratar: 12 Febrero N.o 53. M-25

$ 230 ARRIENDO COMODA CASA, Grajales N.o 1936, tratar: 12 de Febrero N.o 53. M-25

130 DEPARTAMENTO 4 PIEZAS 5 cocina Serrano 645. 25-M

LOCAL PARA CARNICERIA, BUENA situación, arriéndase. V. Mackenna 1080. M-24

LOCALES INDUSTRIA GARAGE arriéndase. V. Mackenna 1080. M-24

$ 380, 420 ARRIENDO MAGNIFICAS casas nuevas, prefiero familias extranjeras. Datos: Catedral 3078. Tratar: García Reyes 653. M-24

$ 300 COMODA ... TENIDA casa en bajos frente al Parque Cousiño, arrienda Alfredo Ferrán P. Galería Alessandri número 1. Casilla 1043.

$ 250 CASA EN BAJOS CINCO PIEZAS, tres patios, luz eléctrica, arrienda en calle Molina, primera cuadra. Alfredo Ferrán R., Galería Alessandri número uno. Casilla 1043. M-24

PIEZAS AMOBLADAS CON LAVATORIO de patente, con pensión, se arriendan en casa de familia, calle Bandera 236 (entre Huérfanos y Agustinas), precio razonable, comodidad y tranquilidad. M-24

$ 1,000 COMODA Y CONFORTABLE casa en bajos a una cuadra del Parque Forestal; y otra del cerro Santa Lucía, recién refaccionada arrienda. —Alfredo Ferrán R. — Galería Alessandri número uno, Casilla 1043. M-24

$ 1,300 GRAN CASA RESIDENCIAL cerca Parque Forestal, quince piezas fuera servicio y baños, hall y toda clase de comodidades, altos recién refaccionados, arrienda Alfredo Ferrán R., Galería Alessandri número uno, Casilla 1043. M-24

EN CASA DE FAMILIA ARRIENDO una pieza y baño. Rosal 393. M-23

PIEZAS BARATAS ARRIENDASE San Isidro 488. Cité Centenario M-24

$ 35 PIEZA, LUZ, A PERSONA SOLA, casa familia. Marambio 13 (Jiménez).

$ 250 Y $ 275 ARRIENDO ALMACEN con dependencias, situación de mucho porvenir. Delicias 250 y 252. Llaves: Delicias 254. M—24

45 PESOS ARRIENDASE PIEZA con luz eléctrica. Argomedo 472. M—24

CASA COMODA ARRIENDO. SANTA Isabel 370.

LOCAL MUY COMERCIAL arriéndase. Cochrane 879, cité.

ESPLENDIDO LOCAL ESQUINA con casa habitación, arriéndase en Almirante Barroso esquina de Rosas. Canon $ 425. Llaves: Almirante Barroso ... 23-M

... DEPARTAMENTO DE 3 ó 4 piezas con dependencias o independiente en familia propietaria. Lira 41.

$ 50 ARRIENDO PIEZAS CALLE. Esperanza 859. 24-M

$ 380 ARRIENDASE CASA ALTOS, calle Pedro Oña 79, entre Vicuña Mackenna e Irarrázaval. Siete buenas piezas, hall grande, dos toilettes, dependencias. Electricidad. Verla dos a seis. 24-M

... CASA, SAN BERNARDO ... Tratar Santiago Cochrane ...

... das piezas amobladas, pensión. 23-M

A FAMILIA HONORABLE ARRIENDASE casita. Camilo Henríquez 654.

$ 220, LOCAL CUATRO PIEZAS, calle. Santo Domingo 1439.

$ 110, 125, 140, ARRIENDO EN CITE, para empleados, casas independientes, tres, cuatro piezas, patio, cocina, todo servicio. Marcoleta 432.

ALTOS CINCO PIEZAS, ARRIENDO. Catedral 1242.

$ 300 ARRIENDO COMODA CASA bajos, barrio muy bueno. Vicuña Mackenna 959. M-24

ARRIENDASE LOCAL ALMACEN en calle Estado. Tratar, Estado N.o 17 de 1 a 3 P. M.

COMODA CASA EN ALTOS, PERFECTO estado, 7 piezas fuera dependencias, pieza de baño, hall, luz eléctrica y gas arriéndase en Plaza Freire N.o 574, espléndida situación (Argomedo entre Maestranza y Lira). Tratar, a la vuelta, Freire 570. Canon $ 250.

DEPARTAMENTO DOS PIEZAS, cocina arriéndase. Carreras 660.

SE ARRIENDA UN DEPARTAMENTO con o sin cocina. Tocornal 518.

$ 260 ARRIENDASE CASA NUEVA, buen estado, Santa Victoria 433, cuatro cuadras Alameda. Ocho buenas piezas, bonito hall, tres patios, dos toilettes, dependencias. Electricidad. Verla: una a cinco. 24-M.

ARRIENDASE ESPENDIDO DEPARTAMENTO, casa honorable. Catedral 2283. 23-M

ARRIENDO BARATO PIEZA BALCONES calle, departamento cómodo casa seria. Serrano 2548 ...

MERCADO LIBERTAD 13, VENDO, derecho arriendo barato. Verduras, abarrotes, frutas. 25-M

ARRIENDASE CASA Y SE VENDE. Conferencia 1861.

ALHAJAS

COMPRO PLATINO, ORO Y JOYAS. Taller de Ramón Callis. Compañía 1028. Abril 27

ORO, PLATINO, PLATA, AL PESO compro constantemente. Estado 56. Joyería. A 8

JOYAS CON BRILLANTES, PERLAS, solitarios, compro permanentemente, contado. Estado 56. A 8

¡NOVIOS! ARGOLLAS ORO 18 A 14 kilates, ofrece Relojería Sportman, 30 pesos par. San Diego 780. M 30

ANIMALES

SE VENDEN CANARIOS. LLANO Subercaseaux 1150. 23—M

CABALLOS INUTILIZADOS COMPRO. Recojo a domicilio. Salas 198. 23-M

CABALLOS GRANDES Y REGULARES tamaños, tiro sólo, pareja traída campo, vendo, Matías Ovalle 272. Barrio Hornillas. M-26

GATITAS PERSAS, COLOR PLOMO y blancas, realízanse $ 20 y $ 25. Franklin 1075. 23-M

VENDO CABALLO DE TIRO SOLO, muy tirador. Especial para carro. Calle Nataniel N.o 1665. 23-M

VENDO CABALLO TIRO SOLO. — Exposición 1020. 23-M.

CABALLOS BUENOS DE TIRO, con carro. Jotabeche 401. M-23

OCASION VENDESE CABALLO alazán nuevo, grande, de pareja. Diez de Julio 452 M-24

LOTE SEIS VACAS PARIDAS Y llegua media sangre, mansa y sana, véndese. Tratar: Santo Domingo 1280 de 11 a 12. M-23

... nia, café, cría chiquita, vendo. Freire 43. 24-M

SE VENDE UNA VICTORIA CON dos caballos, en $ 1,800. Martínez de Rozas 2928.

VACAS, UN TORO DURHAM, VENDESE barato. Prado 2144, una cuadra carros Ñuñoa, 7 Vicuña Mackenna.

COMPRO 50 VACAS LECHERAS, alazanas y roanas, nuevas, recién paridas, buenas lecheras. Espero ofertas hasta el 26. Neuber, Matambio 20 Santiago. 24-M.

CABALLO DE SILLA, BONITO, manso, también silla chilena, vendo. Nataniel 1179.

OCASION VENDO PERRITOS CHICOS, finos, Collins, Pastores, Escocia. Gay 2535. M-24

BOMBAS

8.a COMPAÑIA DE BOMBEROS.— Cito a la Compañía a sesión extraordinaria para el Martes 25. a las 9 y 1/2 P. M. y Jueves 27. Reforma del reglamento y demás a que haya lugar.—El secretario.

SEGUNDA COMPAÑIA DE BOMBEROS "Esmeralda". — Cítase a la Compañía a ejercicio para el Domingo 23 del presente a las 9 3/4 A. M. Uniforme de trabajo. Reunión: Delicias esquina Vergara. — El Ayudante.

COMPRA - VENTA VARIAS

EXCUSADOS DE LOZA REALIZAMOS una partida. Chacabuco 18. Abril 16

LANA COMPRO. SAN DIEGO 9. 31-M

MANTECA DE 1.a, MUY BUENA clase, vende, Chanchería Modelo Maestranza 675, al precio más bajo de plaza. M—23

VENDO PLANCHA MARMOL EN $ 300: Diez de Julio 1452. 23 M

VENDO ESCOPETA Y PERRO perdiguero. 23-M

BRONCE, PLOMO, COBRE, COMPRO. Casilla 2520. M-23

BAÑOS, CALENTADORES, LAVAPLATOS, realizamos. Chacabuco 18. 18-Abril

MAQUINA, COMPRO, CASILLA 1598. Santiago. M-29

VENDESE PRODUCCION DE NUECES, en el Arbol, del fundo Santa Filomena, en la Estación de Nos. Tratar en el mismo fundo o por teléfono, San Bernardo 40. 24—M

DE OCASION VENDO 2 MAQUINAS fotográficas a la minuta $ 200. Aldunate 1730. M-23

CAJAS PARA TIPO COMPRA IMPRENTA Siglo XX. Sto. Domingo 684. 23-M

COMPRO PRODUCCION DE LECHE de 10 a 50 decálitos. Eleuterio Ramírez 1159. 24-M

VENDO PLANCHA MARMOL EN 300 pesos. Diez de Julio 1452. M—25

GOMA, COCHE GUAGUA 1/2, 3, 5 líneas, $ 9 kilo, realízase. Serrano 352. M—23

VENDO MIL SACOS CARBONEROS. Delicias 3530. 23-M

COMPRO ESTANTERIAS PARA depósito licores. Castro 595. 23-M

VENDO BAÑO NUEVO, OCASION San Diego 1339. M-23

CAJITAS DE LATA PARA BOTICA ofrece la fábrica Madrid 808. 24-M.

... VISTAS DE LAS TERMAS Chillán (13x18) vende Martín Reich Delicias 3440. M-31

ARTISTICO COCHE ..., COMPRO EL usado. Moneda 2994, A. Tobar. M 25

VENDO UTILES CARNICERIA perfecto estado y par trinches. Gay 2530. M-23

RICO FONDO 2.500 LITROS CON revolvedor, vendo: Ecuador 4941. 23-M

ARTESAS Y ... vendo artesas todos tamaños, desde media docena. Pida muestra y precios. Reparto a domicilio. Delicias 3468. 24-M.

ESTANTERIA PARA ALMACEN Y puesto pan vendo barato, casa cómoda, arriendo barato. Delicias 3577. 23-M.

MONTURA CHILENA APERADA, poco uso, vendo. Santa Rosa 342. M-24

VENDESE COCINA A GAS $ 50. Marconi 332, por Loreto. M-25

COCINA ECONOMICA IMPORTADA banco carpintero, vendo. Diez de Julio 1642. M-23

VENDO INSTALACION PAQUETERIA, con derecho casa. San Pablo 3141. M-24

ESTANTERIA APROPIADA EMPORIO, balanza, lavatorio patente, salón chocolates Hucke. Vendo muy barato. Santa Rosa 542.

DESPERDICIOS PARA CRIANZA de chanchos, véndense por meses. San Pablo 3482. M-25

ALCANTARILLADOS, PRECIOS bajos. Matta 774, Casilla 1638.

VENDO DE OCASION: ESTANTERIAS, mostradores, vidrieras. Chacabuco 768. 24-M

SECADOR A VAPOR PARA LAVANDERIAS, tintorerías, etc., se vende de ocasión. Bilbao 43. 25-M

VENDESE EXCUSADO COMPLETO, algunos muebles, cortinas, plantas. Manuel Rodríguez 140. M-24

VENDO INSTALACION DE CIGARRERIA. Claras 20.

LATAS BENCINERAS, VENDO 5 mil. Remito provincias, existencias permanentes. Casilla 129.—Santiago.

TUBOS, MECHAS, QUEMADORES y repuestos para lámparas ofrece Almacén Concepción. San Diego 991

COCINAS ECONOMICAS IMPORTADAS, otras chicas, vendo, ocasión. Molina 337.

COCINA REGULAR, ESPECIAL para familia numerosa o casa pensión, de 2 hornos, vendo. Sargento Aldea 1031. 24-M

DE OCASION VENDO ARNES TIRO solo. Arturo Prat 1376. M-26

VENDO COCINA ECONOMICA POCO uso; una vigornia, una tarraja, cañería de 2/8 pulgada. Delicias 3594. M-23

ROMANA 500 KILOS, VENDO. IRARRAZAVAL 300, casi esquina Condell.

CHICHEROS: VENDO BARRILES 10 arrobas. Santa Rosa 2040. 24-M.

COMPRA - VENTA NEGOCIOS

SE VENDE NEGOCITO BARATO, en Baquedano 630. 23-M

BODEGUITA CARBON LEÑAS, varias, realizo precios factura. San Pablo 2316. M-23

VENDO PELUQUERIA, VICUÑA ... 959. M 24

ESTABLECIMIENTO INDUSTRIAL o comercial acreditado, compro. Casilla 2541. M 21

VENDO ALMACEN CON ... cho local. Placer 666. 23-M

VENDO NEGOCIO BARATO POR ausentarme del país, también me vendo casa. Espléndido local para cualquier ramo. Poco capital, San Diego 949. M-23

COMPRO PASTELERIA, INDEPENDENCIA 346, casa 8. M-23

VENDO ALMACEN ABARROTES y verdulería, Avenida Matta 739. La Estrella Oriental. Tratar: Huérfanos 1062. Círculo B lear. M-23

... abarrotes, menajes. Sánchez-Campanella, Matucana 717-B. 27-M

CARNICERIA NECESITO COMPRAR que tenga clientela. Andrés Bello 959. M-23

VENDO LAVANDERIA, DELICIAS 1869. M-26

... tuada, Bandera 78, Martínez. 25-M.

PELUQUERIA VENDO OCASION, urgente, por ausentarme. Independencia 867. M-23

¿DESEA VENDER, COMPRAR cualquier clase negocio, pronto? Diríjase Morandé 833. M-24

VENDO CON $ 350 DIARIO, CARNICERIA y verdulería, casa habitación, Providencia N.o 1246. 23-M.

COMPRO BAR CHICO. CARTA: L. P. —A. Barroso 873. 23-M.

VENDO CARNICERIA CON BUENA clientela. San Francisco 590. 24-M

VENDO EN $ 400 NEGOCIO VERDULERIA y frutería, con urgencia por ausentarme del lugar. Maipú 96 25-M

VENDO ... ALMACEN ... cito varios, espléndida situación. Delicias 2973. 25-M

... DE LICO... res. Tocornal 1696. 24-M

POR VIAJE URGENTE VENDO estantería y mostrador con vidrieras. Vergara 677. M-23

COMPRO, ARRIENDO CASA DE pensión. San Ignacio 2395. 23-M

BUENA PANADERIA VENDESE en ciudad de provincia por disolución de sociedad, buenas utilidades comprobadas. Datos y pormenores: Riquelme 411, almacén. 24-M

AVISO QUE HE TERMINADO MI negocio calle San Diego 1468, con venta de todas sus existencias, libre de todo gravamen y con entrega del local; y pagaré toda deuda en mi casa propia, Arturo Prat 1250, durante tres días, de 4 a 6.—Clara G. de Gold. 24-M

RESTAURANT PEQUEÑO VENDO por enfermedad de su dueña, arriendo barato. Edison 4301. Comuna Yungay. 23-M

VENDO MI ACREDITADO ALMACEN, con anexo licores, en esquina paraje rodeado citées y bastante clientela, arriendo barato. Dolores 247-249, frente a San Javier. 23-M

POR AUSENTARSE DE SANTIAGO vendo pensión y casa de cena 2.a categoría, buenas ventas. San Pablo 2464. M-24

ALMACEN ABARROTES SE VENDE. Subercaseaux esquina Milán. 26—M

POR FALLECIMIENTO SU DUEÑO, véndese acreditada panadería precio $ 2,000. Tratar Panadería Italiana La Calera. Datos en Maruri N.o 333, de 9 a 11 A. M. M-24

POR AUSENTARME DEL PAIS, vendo mi taller-garage y fábrica de repuestos para automóviles. Buena situación Gastón Bolte, Moneda 2251. M-24

VENDO NEGOCIO MENESTRAS, con espléndida clientela. Santo Domingo 4498. M-26

VENDO BARATO ESPLENDIDA cigarrería y lustrín, con clientes. Bandera 556. M-24

VENDO ALMACEN ABARROTES, buena situación, buenas ventas; doy a prueba. Maestranza 654.

NEGOCIO O INDUSTRIA COMPRO o me asocio de 50 a 100 mil pesos en Santiago o sus alrededores. Panadería, Pastelería, Almacén, Cafetería, Paquetería, Bar y Restaurant de 1.a clase, etc. Se garantiza reserva. Datos a M. P., Casilla 1329, ciudad. 24-M

NEGOCITO PEQUEÑO CAPITAL compro o arrendaría. Escribir, Balde... San Isidro 486.

VENDO CIGARRERIA Y DULCERIA buena posición. Claras 20.

$ 1,800 REALIZO NEGOCIO MENESTRA, incluso derecho local. Borgoño 1891. 24-M

VENDO MERCADITO, POCO CAPITAL. Maestranza 200. 25-M

EN MUY BUENA SITUACION COMERCIAL se vende una carnicería con clientela por encontrarse su dueño enfermo y no poderla atender. Tratar a cualquiera hora. Calle Victoria 1009. M-27

PANADERIA ACREDITADA., EXCELENTE situación y mucho porvenir, se vende o se admite socio. Casilla 1639. M-25

VENDO NEGOCIO MUY ACREDITADO con muy buena venta, con derecho a llave. Se vende por enfermedad de su dueño. Colón 1393 esquina Maruri. 21-M.

VENDESE BODEGA FRUTOS DEL país, Castro 72. 24-M.

ALMACEN ABARROTES, COMPRO, de seis a diez mil pesos. Santa Rosa 901. 24-M

NEGOCIO FRUTERIA, VERDULERIA, buena situación, véndese, espléndida clientela. Echaurren 20. M-23

TIENDA Y PAQUETERIA SITUADA, parte más populosa, San Diego, véndese por enfermedad. Venta mensual $ 20.000 a $ 30.000. Espléndido local con habitaciones. No se cobra derecho de llaves. Contrato largo plazo. Instalación inmejorable. Casilla 3348. 25-M

VENDO PASTELERIA ANTIGUA, buena situación, porvenir. San Pablo 2318. 25-M.

DIVERSOS

INSTALAMOS Y REPARAMOS cuartos de baño, colocaciones de cañerías, venta de artefactos, personal muy competente, precios bajos. Pídanos presupuestos. Teléfono 188. Chacabuco 18, Estación. Mayo 6

AVALUOS DE LOS BIENES RAICES del territorio municipal de Santiago.—Los contribuyentes que no se conformaren con los avalúos practicados últimamente de las propiedades del territorio municipal de Santiago y que hubieren acudido a la justicia ordinaria, reclamando de ellos, podrán presentarse a una comisión administrativa compuesta de un representante de la Dirección de Impuestos Internos y de otro de la I. Municipalidad, con el objeto de estudiar y resolver de común acuerdo el monto definitivo de los avalúos para someterlos a la aprobación judicial. Esta comisión funcionará diariamente de 9.30 a 11.30 A. M. y de 2 a 6 P. M. en la secretaría de la Sala de Comisiones de la I. Municipalidad. 23-M.

FABRICA DIENTES FIJOS, $ 5; dentadura, $ 50; extracciones sin dolor, garantizadas, $ 3. Tapaduras rápidas. Médico dentista, especialista. Rayos X. Estados Unidos, Europa. Catedral 1467. Abril-10

DISCOS VICTOR Y OTRAS MARCAS últimas novedades desde $ 4, vendo. San Pablo 2215. 23-M

... CHACABUCO 41. M ...

... CHACABUCO 41 M 23

POR ASUNTOS IMPORTANTES desea dirección del abogado Enrique Urzúa. San Pablo 1167. 27—M

IMPRENTA SAN PABLO. ORDENES: Rosas 2686. Recibos arriendo regala. M-23

HOJAS GILLETTE, NAVAJAS Y tijeras, afilamos. Portal Fernández Concha, Kiosko 9 1/2. Abril 30

LA ADMINISTRACION ... Reserva de Caja no responde de ninguna cuenta que se haya contraído a su nombre, pues toda cuenta debe ser autorizada por el presidente. 24-M

ARTICULOS DE MENAJE DE FIERRO estañado, ofrece la fábrica Madrid 803. 24-M.

ENRIQUE L. THOMPSON DESEA saber del señor Feliciano Soto Valenzuela. Avenida D. Portales 164, C. Barón, Valparaíso. 24-M.

SE NECESITA ... Hoffmann por asuntos que le interesan, en Agustinas 2381. M-24

... MERCADERIAS inglesas primera calidad. Compañía 1011. M-25

AMPOLLETAS METALICAS DE 110 volts, de 10 a 25 bugías, vendo una partida a 80 pesos el ciento. Agustinas 1109.

TAQUIMETRO PARA INGENIERO de minas, vendo barato. Agustinas 1109.

CRISPEROS PARA RADIOTELEGRAFIA, patente Wirth, gran capacidad, llegaron. Agustinas 1109.

$ 70 HECHURAS TRAJES, SASTRERIA recibe. Morandé 594. 23-A

GRAN SASTRERIA, BANDERA 530. —Avisamos a los socios de nuestros clubs que en el 23.o sorteo de D. salió el 50 y en el 2.o del E., el 51. Club F. en formación, cuota semanal, $ 7, con derecho a $ 160. — ... y Co.

... BATIDA, doble, duración, hago con rapidez. Rosas 2826.

... to marisco al natural, pídalo en los buenos almacenes. 24-M

A LA SEÑORA EULOGIA CARIAGA v. de Toribio Oporto o (hijos) se les necesita con urgencia en la Caja de Retiro de los Ferrocarriles del Estado, Rosas 1080, (Fiscalía).

CASA OYANGUREN, ALAMEDA 3015. En el sorteo N.o 29 salió favorecido el número 10. M-23

ARTISTICO COCHE ..., COMPRO EL usado.— A Tobar. Alameda 2994. 24-M.

... tros, diario. Joaquín Pérez 4617. 24-M.

SE HACEN PANTALLAS EN TODOS estilos en géneros Raffia. Precios módicos. Brasil 57.

DENTISTAS

USE DENTADURAS SIN PALADAR recuperará su boca. San Diego 995. Abril 19

LINDAS DENTADURAS Y PUENTES fijos, hácense en horas. Alameda 2740. M-23

CLINICA DENTAL, DELICIAS 880. Sólo 8-9 mañana, planchas dentarias quince a cuarenta pesos, más caras. Seis a ocho tarde, sólo días Jueves: tapaduras tres pesos, coronas oro veinte pesos. M-24

HOTELES Y PENSIONES

PIEZA CON PENSION A MATRIMONIO o persona de respeto en casa sin pensionistas. Nataniel 119, altos. M-24

CASA DE RESIDENCIA IMPERIAL Comida espléndida, estilo familiar. Elegantes dormitorios. Casa tranquila. Elegancia. confort. Teléfono 1452. Moneda 977, esquina Ahumada. 30-M

MUY BUENAS PIEZAS, CON PENSION, se arriendan a matrimonio o jóvenes. Olivares 1652, entre Dieciocho y Castro. A-6

A DOS O TRES JOVENES ARRIENDO pieza, grande buena pensión. Precio módico. Santa Rosa 60. M-31

1.o ABRIL ARRIENDO CON PENSION lindo salón a la calle. Precio módico. Santa Rosa 60. M-31

"PENSION VALPARAISO", VALPARAISO.—Espléndidas comodidades para pasajes. Alojamiento ideal para los hombres de negocios. Cocina de primer orden. Piezas con vista al mar. Avenida Errázuriz N.o 360, a un paso de la Estación del Puerto. 23-M

SAN DIEGO 79, ARRIENDA DEPARTAMENTO, piezas, con pensión. 23-M

CAMPO DE MARTE 246, PIEZAS buena pensión. 29-M

CASA AMOBLADA, ARRIENDASE una, dos piezas con pensión, Dávila 710. M-25

CASA HONORABLE PROPORCIONA pieza, pensión. Prat 226. 27-M.

ARRIENDASE A MATRIMONIO pieza balcón calle, pensión. Nataniel 112. 25-M.

SAN FRANCISCO 170, OFRECE barato pensión, piezas. 25-M

CERCA CERRO, BUENA PENSION, piezas baratas. Moneda 647. 23-M

CASA ALEMANA ARRIENDO PIEZAS amobladas, con pensión. Las Rosas 1120. M-25

RECIBENSE PENSIONISTAS DE mesa. Unión Americana 34 A. 23-M

FAMILIA RESPETO OFRECE buena pieza balcones, pensión. Catedral 2429. M-25

ARRIENDANSE PIEZAS CON PENSION. Recíbense pensionistas mesa un paso del centro. San Francisco N.o 318. 25—M

CASA RESIDENCIAL FERRANDO. Estado 75. Excelente comida, ofrécese sin piezas. Teléfono 2705. 24-M

¡OJO! PODRA OBTENER UNA buena pensión, pídala en casa familia extranjera, la mandan a domicilio. Variada comida. Precio módico. Melchor Concha 24, carro Bellavista. 24-M

PIEZA PENSION OFRECESE, JOFRE 333, cerca Lira. 23-M

PENSION, PIEZA BALCON, DESDE 130: familia. Morandé 791. M-23

SE ARRIENDAN PIEZAS CON pensión. en Chacabuco 221. 24-M

ARRIENDO ESPLENDIDAS PIEZAS, con pensión. Piezas amobladas balcones. Catedral 2679. 21-M

ALAMEDA 1621, FRENTE. DIECIOCHO, residencia familia, pieza pensión matrimonio, jóvenes honorables. 23-M

ARRIENDO PIEZA AMOBLADA, con pensión, balcón calle. Rosas 1358. 24-M

ARRIENDO BARATO PIEZAS CON o sin pensión. Lira 1224. 23-M

ARRIENDO TRES BUENAS PIEZAS a la calle, con pensión, casa de familia, Diez de Julio 833, casi esquina Serrano. 24-M

BARRIO RECOLETA NECESITASE pieza amoblada con pensión, completamente independiente. Correo Central, G. S. 24-M.

SAN FRANCISCO 154, ESPLENDIDAS piezas, pensión. 23-M

CON PENSION ARRIENDO ESPACIOSAS piezas. García Reies 59. 23-M

AMOBLADA Y CON BUENA PENSION arriendo pieza calle. Santo Domingo 2406. M-23

ARRIENDASE PIEZAS CON PENSION, una balcón, calle, Manuel Montt 2490. M-23

ARRIENDO PIEZA, PENSION, A dos o tres jóvenes, cerca Escuela Dental. Santa Filomena 119. 23-M

BUENA PENSION, PIEZAS MATRIMONIOS, jóvenes. Bellavista 257. 25-M

SANTA ISABEL 463, ENTRE CARMEN y Lira, arriéndase pieza, pensión. 23-M

RESIDENCIAL CONFORT, AHUMADA 143. Hay departamentos confortables, buena comidas. Teléfono 1842. 24-M.

RECIBENSE PENSIONISTAS DE mesa. Unión Americana 349. 24-M.

CON FAMILIA ARRIENDO PIEZA ventana balcón. Libertad 16. 23-M

SE ARRIENDA PIEZAS CON PENSION a caballeros solos o matrimonios. Catedral 2679. 29 M

SE RECIBEN PENSIONISTAS. CARRION N.o 1536. M-24

CENTRAL ARRIENDANSE A DOS personas honorables piezas con pensión. Se piden y dan referencias. San Isidro 127. M-25

CUATRO CUADRAS ALAMEDA, Santa Victoria 460, arriéndase pieza con pensión.

EXTRANJERO BUSCA PIEZA CON o sin pensión. Referencia, Bellavista. Escribir Casilla 4823. M-23

PIEZAS PENSION OFRECE CASA honorable Brasil 67. M-26

ARRIENDO PIEZA CON BUENA pensión en casa de respeto. Santa Rosa 82. M-24

PIEZA BALCON CALLE ARRIENDO con pensión, Tarapacá 1019, al llegar a Prat. M-24

HOTEL AMERICA, MAPOCHO 1090 higiénicas confortables piezas amobladas, frente estación Mapocho.

DAMOS PENSION, PIEZAS BARATAS, espléndidas condiciones. San Martín 840.

FAMILIA HONORABLE ARRIENDA pieza pensión. Olivos 970. 29-M

CENTRALISIMO, ESPLENDIDAS piezas, excelente comida, pensión mesa en casa familia. San Isidro 72. 26-M

CENTRALISIMO OFRECE FAMILIA honorable piezas calle, pensión, señoras, matrimonios. Rosas 1628. 24-M

NECESITO PENSION Y PIEZA INTERIOR para el 1.o de Mayo. Prefiero que sea casa de propietarios y de corta familia. Indicar: precio y detalles a A. C. —Casilla 4745.

SE ARRIENDA PIEZAS A CABALLEROS solos, con pensión o sin pensión. Delicias N.o 238. 24-M

ARRIENDO PIEZAS CON PENSION Compañía 1550.

ARRIENDASE PIEZAS AMOBLADAS con pensión, balcones calle. Catedral 1287. M-24

PIEZA BALCON, BAÑO Y PENSION mesa. Prat 306. M—26

ARRIENDO PIEZA CON PENSION o sin ella. Dardignac 123. 24-M

LINDO SALON A LA CALLE PARA 2 jóvenes o matrimonio arriendo en familia propietaria, con o sin pensión. Lira 41.

SE ARRIENDA PIEZA CON O SIN pensión. Pedregal 29. 25-M

ARRIENDASE PIEZAS CON O SIN pensión, casa honorable. Chacabuco 658. 1.o Abril

JOVEN HONORABLE SOLICITA pieza chica, buena pensión, central. Paga $ 120. Williams. Clasificador 236.

BILBAO 15, ENTRADA ALAMEDA, arriéndase piezas con pensión personas honorables.

ESTUDIANTES: PIEZAS AMOBLADAS con pensión: $ 120, Eleuterio Ramírez 986.

PIEZA AMOBLADA, ARRIENDASE a matrimonio o caballero honorable con buena pensión. San Francisco 221.

HABITACIONES CON, SIN PENSION. Puente 562. 24-M.

ESTUDIANTES, ARRIENDANSE piezas con pensión. Carreras 660.

CASA FAMILIA SIN PENSIONISTAS, arrienda pieza con pensión. Bulnes 30. M-23

$ 100, PENSION CON PIEZA, BALCON, a joven solo. Huemul, esquina Cóndor.

SE ... ESPLENDIDA CASA ... do de una tres piezas, con sin pensión. Huérfanos 2976. M—25

... PIEZA CO... pensión, Esperanza 3-B. 23-M

... 247. ... M

FAMILIA HONORABLE OFRECE piezas, pensión. Alonso Ovalle 132. 24-M.

CASA DE FAMILIA ARRIENDA pieza con pensión a jóvenes estudiantes ingeniería o arquitectura.— Casilla 2495. 23-M

CASA DE RESPETO ARRIENDA piezas centrales con pensión. Tarapacá 772. 24-M.

CENTRAL, CERCA CERRO, PENSION de mesa, barata. Moneda 647. 25-M

BUENA OPORTUNIDAD

Para entretenerse en las noches, indíquenos el nombre de uno de los juegos que ha publicado "La Nación" en sus ediciones dominicales y envíenos sesenta centavos y Ud. lo obtendrá elegantemente impreso en cartulina.

EN ARRIENDO SE NECESITA tres piezas amobladas, sin pensión, con derecho a la cocina. Casilla 7593.

CENTRALISIMO ARRIENDANSE piezas, con pensión, días, meses. Catedral 1257. 1.o-Abril

INSTRUCCION

ACADEMIA MUSICAL FAUSTINO Arias, Agustinas 2627. Piano, canto, violín, exámenes válidos por decreto del Supremo Gobierno. M-23

PROFESORA MUY COMPETENTE preparatorias, humanidades, idiomas, educación final señoritas, ofrécese. García Reyes 36. M 23

$ 20 MENSUALES: CONTABILIDAD, Aritmética, gramática, taquigrafía, mecanografía, idiomas. Instituto Pinochet Lebrun. Prospecto. Huérfanos 1657. 25-Abril

VENDO ESTUCHES GEOMETRICOS para colegiales y estudiantes. Precios bajísimos. Dieciocho 742. M-23

LICEO INGLES, MAESTRANZA 930, enseñanza esmerada. Externas, medio-pupilas. Prospectos. A-13

$ 3 MENSUALES ENSEÑANZA ESCRITURA máquina. Ricardo Santa Cruz 757. M-29

LICEO AMERICANO PARA NIÑAS, Santa Rosa 446. El más acreditado de los Liceos particulares. Profesorado titulado Kindergarten, preparatorias y curso completo de humanidades. Internado, mediopupilaje y externado. Matrícula abierta. Clases funcionando. Pídanse prospectos, casilla 2749. Laura Vargas R., directora. 4-Abril

LICEO PEDAGOGICO, SAN DIEGO 114. Unico fundado por la Sociedad Profesores de Estado. Kindergarten, Preparatorias ambos sexos, Humanidades, Comercio. Internado, medio-pupilaje, externado. Atención especial para niños provincianos. Garantízase competencia, seriedad y honradez. Rector E. Vargas Barrera, profesor de Estado. 30-M

PROFESOR DE INGLES HACE clases particulares, conversación y pasos. Precios módicos. C. I. M., Erasmo Escala 2835. M-23

LICEO SANTIAGO, GALVEZ 154, Kindergarten, preparatorias, humanidades, clases empiezan 17. Matrícula abierta hasta 1.o Abril. Internado, medio pupilaje, externado. Abril-21

INSTITUTO TECNICO COMERCIAL de Chile, Gálvez 154. Cursos comerciales, clases empiezan 17. Matrícula abierta hasta 1.o Abril. Internado, medio pupilaje, externado. Abril 21

INSTITUTO SAN MARTIN", SAN Martín 64. Teléfono 218. Recibe internos, medio-pupilos, externos. Atención especial alumnos provincias. Kindergarten, preparatorias, humanidades. Exámenes válidos en el establecimiento. Profesores titulados, señores: Ernesto Melo Aguirre, Lorenzo Sazié, Ramón Almendras, Aliro Acenal, Filidor Herrera, F. Fuentes, Moisés Cano O. Valenzuela, R. Ibarria Oyarzún, etc. Enseñanza religiosa a cargo de sacerdotes. Clases principiaron el 17 de Marzo. 31-M

INSTITUTO PINOCHET LE-BRUN, Huérfanos 1657. Kindergarten. Preparatorias, 1.o, 2.o Humanidades. Internos, medio-pupilos, externos. Exámenes válidos. Matrícula abierta. Pídanse prospectos. Clases comenzaron el 10 de Marzo. 24-M

COLEGIO EUROPEO PARA SEÑORITAS, Fundado el año 1901. Delicias 2266. Teléfono 1388. Humanidades completas, exámenes válidos. En sección infantil y preparatorias, recíbense niñitos. Francés e inglés obligatorios. Internas, medio-pupilas, externas. Música con exámenes válidos. Profesorado del Conservatorio Nacional. Pídanse prospectos. 26-M

LICEO CHILENO. — PLAZA YUNGAY, señoritas, niñitos. Matrícula abierta. Clases funcionando 1.o 1.o, 4.o año humanidades. Exámenes válidos en el establecimiento. Preparatorias. Kindergarten. Internado. Externado. Piano, modas, economía, etc. M-24

ACADEMIA HUGEL, FUNDADA 10 Marzo 1916. Enseñanza artística de piano, violín, violoncello, flauta (sistema Bohm). Las inscripciones quedan abiertas de 1-3. Reanuda sus clases el 1.o de Abril. García Reyes 161, entre Agustinas y Moneda. M-24

ENSEÑO A TEJER A MAQUINA. Precios módicos. Esperanza 958. M-23

BACHILLERATO PREPARAMOS, Instituto Mercantil. Fundado 1904. Estado 239. Profesores Estado, Teléfono 273. M 25

SEÑORITAS. — COMERCIO, HUMANIDADES, enseñanza por Profesoras del Estado, contabilidad comercial, agrícola, bancaria, aritmética comercial, castellano, redacción mercantil, francés, inglés, taquigrafía, escritura máquina, moral, por $ 37.50; otros cursos por $ 35, 30, 25, y $ 15 mensuales. También piano, dibujo, pintura, lencería, corte. Instituto Mercantil, Estado 239. M-23

INSTITUTO MERCANTIL. — ESTADO 239. Teléfono inglés 273. Fundado en 1904. El primero de Chile en su género, según la Estadística Oficial. Prepara: cónsules, contadores generales y especiales, topógrafos, dibujantes, ayudantes de ingeniería y arquitectura, taquígrafos, dactilógrafos, corresponsales, etc. Pídase prospectos cursos matinales, vespertinos, nocturnos y por correspondencia. Contabilidad Comercial (Agrícola, Bancaria, Minera, Industrial, Fiscal, Municipal, Oro y Billetes de Sociedades Anónimas Colectivas, Comanditarias, y Participación). Aritmética Comercial, Gramática, Redacción Mercantil, Inglés, Francés, (Alemán e Italiano). Taquigrafía, Escritura máquina, Legislación Civil, Comercial, Aduanera, Consular, Corredurla, Caligrafía, Moral, por $ 50 y $ 25 mensuales. Todos los ramos, según curso. Diplomas legalizados, notario. Ministerio Justicia. M-23

$ 2 HORA ESTUDIANTE UNIVERSITARIO hace clases domicilio, preparatorias, humanidades. Winter, Clasificador 236.

REEDUQUE SU MEMORIA, EN diez lecciones, por correspondencia. Solicite prospectos a Te Roth Memory Course Co. Casilla 7583, Santiago. 30-A

LICEO SANTA ISABEL, SAN Francisco 1713. Kindergarten, preparatorias, humanidades. Inglés obligatorio. Clases funcionando.

INSTITUTO VENEGAS SALAS, Plazuela Santo Domingo. Matrícula abierta diariamente.

LICEO MUSICAL SANTA CECILIA, Arturo Prat 253. Internado para señoritas de provincia. Dará 20 becas para estudiantes. Exámenes autorizados por el Supremo Gobierno. Se enseña piano, canto, violín, teoría, armonía. 22-Abril

INGLES. PROFESOR LONDINENSE, Enseñanza rápida. Gran éxito. Viajes. Profesor ,'Club de Señoras". Clasificador Claras 46. 1.o-A

CURSOS NOCTURNOS: CONTABILIDAD, Aritmética, Redacción, Dactilografía, empiezan Jueves próximo. Instituto Comercial, Agustinas 1060.

DEMOISELLE FRANÇAISE TRES bonne education donne leçons françaises dans familles distinguées, et à son domicile. Clasificador 67 Correo. 25-M.

ENSEÑAMOS POR CORRESPONDENCIA Contabilidad, Taquigrafía, idiomas. Sistema norteamericano.— Solicite prospectos. Instituto Comercial de Santiago, Agustinas 1060, casilla 1356.

INSTITUTO COMERCIAL DE SANTIAGO, Agustinas 1060. Fundado 1915. Establecimiento moderno; distínguese eficiencia enseñanza; excelente profesorado. Garantiza preparación rápida contabilidad, taquigrafía idiomas, dactilografía.

BONITA PIEZA, BUENA COMIDA, casa honorable. San Pablo 1510. 24-M

BACHILLERATO, HUMANIDADES, preparan conocidos profesores Estado. Instituto Comercial, Agustinas 1060.

JUDICIALES

SOLICITA LA MERCED DE AGUA que indica.—Señor Intendente: Alfonso Schevach, comerciante domiciliado en esta ciudad, a US. respetuosamente expone: Deseando extraer 2,000 litros de agua por segundo, del Estero Pichi Cholguahue para aprovecharlas para usos industriales, necesito una merced de agua, sujetándome a las disposiciones del Código y las ordenanzas generales o locales que sobre la materia se promulguen. De acuerdo con las disposiciones vigentes, remito acompañando por duplicado a esta petición: a) Un plano de situación de la obra proyectada; b) Una breve memoria explicativa de las principales características técnicas; Petición a) Se extraerá las aguas del Estero Pichi Cholguahue; b) La cantidad o volumen en litros cuyo uso solicito es de 2,000 litros por segundo; c) La fuerza que se desea desarrollar es de 115 H. P.; d) Se ubicará la boca-toma en el terreno que fué de la señora Emilia Araya, frente a las casas del doctor Carlos de la Maza; e) Su punto de restitución de las aguas a 300 metros de la desembocadura del Estero Cholguahue; o) No existe ningún otro canal entre la toma y el punto de restitución; f) El caudal mínimo en tiempo de estiaje es de 2,500 litros; g) Aguas arriba o abajo no existe ninguna instalación análoga. Por lo tanto a US. suplico se sirva dar lugar a esta petición previo los trámites reglamentarios de 25 de Abril de 1916. Dios guarde a US.—**A. Schevach.**— Los Angeles, 7 de Marzo de 1924.— N.o .... Publíquese por tres veces consecutivas en "El Siglo' de esta ciudad y en "La Nación" de Santiago.—Anótese, de orden del Intendente.— **Pedro Freeman C.,** secretario. M-23

REMATE. — EL 1.º DE ABRIL próximo a las 4 P. M. se rematarán en la oficina del árbitro don J. Arturo Yávar, calle de Moneda N.o 1525, las siguientes propiedades situadas en el pueblo de Villa Alemana, departamento de Limache: Propiedad calle de Roma, incluyéndose la viña que ella tiene, mínimum, $ 10,000. Propiedad calle de Cóndell incluyéndose los sitios 66 y 67 con frente a las calles de Roma y Progreso, mínimum $ 800. Hijuela Erial de Lomajes, mínimum $ 1,200. Facilidades de pago y antecedentes en la oficina del árbitro. 31 M

EN EL CONCURSO GENERAL DE los bienes de don Luis Rodríguez, se celebró el 11 de Enero último el comperendo para la designación de Síndico, y no habiéndose puesto de acuerdo los interesados, el Juzgado, por decreto del mismo día nombró Síndico definitivo a don Carlos Cavarrubias. Santiago, 1. de Marzo de 1924. El secretario. M-25

NOTIFICACION. — [illegible] Krüger presentóse ante Cuarto Juzgado Civil esta capital entablando demanda nulidad matrimonio contra Enrique Callis, expone que ni ella, ni demandado tenían domicilio o residencia en Santiago cuando contrajeron matrimonio, pues demandado tenía domicilio San Bernardo, demandante Quilpué, e inmediatamente después celebración matrimonio dirigiéronse Viña del Mar, regresando San Bernardo. Cita artículos 9-31 Ley 10 Enero 1884; termina solicitando se declare nulidad matrimonio celebrado entre ambos, el 10 Setiembre 1921 se ordenó practicar anotaciones respectivas oficinas Registro Civil. Proveyóse: "Traslado de la demanda".— Con fecha 17 Marzo 1914, Juzgado oídos Defensor Ausentes Promotor Fiscal, decretó notificación demanda mediante tres avisos "La Nación", "Las Ultimas Noticias", una vez "Diario Oficial". 25-M

REMATE.— POR DECRETO DEL señor juez del 4.o Juzgado civil de esta ciudad, el 28 del actual, ante dicho Juzgado, saldrá a remate el sitio N.o 461 del plano de la Población Avenida Matta (Washington 1248). Mínimum: $ 3,000. Bases y antecedentes en secretaría, juicio Hellwig con [illegible], y en la oficina [illegible] don Ernesto Roldán [illegible] 25.—El secretario. 27-M.

EXIMISIONES SERVICIO MILITAR trámito rápidamente. Libertad 10. 24-M

LIBROS Y ESTAMPILLAS

COMPRO SILABARIOS MATTE, Paso a paso, Lectores Americanos, cualquier cantidad. Esperanza 71. 26-M.

SE VENDE BIBLIOTECA, ALGUNOS muebles y baules antiguos, Vergara 239. M-23

COMPRO Y VENDO TODA CLASE libros usados. Bandera 357.

LIBROS, LECTORES AMERICANOS, aritméticas, desde 40 c. Cumming 825.

MAQUINARIAS

A DELICIAS 2215, DIRIGIRSE cuando necesite vender, comprar máquinas ocasión. May. 29

CHACABUCO N o 63, DIRIJASE A comprar, o vender maquinarias. 27-M

HERRAMIENTA PARA CARPINTERO, toda de fierro, vendo de ocasión. Delicias 2215. M—24

MAQUINARIA PARA JABONERIA de tocador, completa, vendo de ocasión. Delicias 2215. M—24

MAQUINA PARA FABRICAR CIGARRILLOS cortados compro. Dirigirse: H. Díaz, Copiapó 1445, Santiago. 24-M

HUINCHA PARA CARPINTERO, toda de fierro, vendo de ocasión. Delicias 2215. 24-M

HORNO FUNDICION, RUEDA Pelton, descansos, transmisiones, cañerías, materiales para alcantarillado, vende barato. Fundición San Miguel. Bulnes 216. M-23

VENDO MOLINO KRUPP, BANCO sierra completo. Exposición 1020. 23-M.

VENDO MAQUINA DE TEJER. — Carmen 612. 23-M

BARATO, GRUPO ELECTROGENO a bencina o parafina, cuarenta amperes vendemos a muy buen precio. Moneda 738. 27-M

VENDO TORNEO CHICO, PARA MADERA. Tratar: Andes 4301. 23-M

ENCUADERNACIONES, PESTAÑERA Krause vendo ocasión. Maipú 868. 23-M.

[illegible] confirma, vendo ocasión. Bascuñán 457. M-24

COMPRO MAQUINA [illegible] TEJER DE pie o boleto. Bascuñán 801. M-24

MAQUINA DE CORTAR, EN PERFECTO estado, vendo. Sofía Concha 23 (Carros Bellavista). 24-M

MAQUINA SINGER, BUEN ESTADO, bobina, pie, ocasión, vendo. Av. Brasil 734, casa 5. M-25

DINAMOS 110 VOLTS y 220 VOLTS de 1 a 6 KW. realiza. Agustinas 1109.

MOTOR PARA BOTE CON HELICE aérea de 5 HP., vende a precio barato. Agustinas 1109.

ESTINGUIDORES DE INCENDIO, fabricación alemana, a precios muy reducidos, vende. Agustinas 1109.

DETONADORES ELECTRICOS para minas o canteras, a precio de verdadera ocasión, vendo. Agustinas 1109.

MEDIDORES PARA CORRIENTE alterna o continua, a precios escepcionales, vende. Agustinas 1109.

EJE DE ACERO DE 4" CON 3 DESCANSOS lubricación, largo 5.30 metros, vende barato. Agustinas 1109.

SIRENAS ELECTRICAS CON MOTORCITOS universales para corriente alterna y continua, de $ 250 a 800, moneda corriente. Agustinas 1109.

TURBINA HIDRAULICA PARA caídas de 2 a 1 metros y de 25 a 300 HP., respectivamente, vende a precio de ocasión. Agustinas 1109.

TURBINA ALTA PRESION, RUEDAS Pelton, para entrega inmediata ofrece. Agustinas 1109.

GRUPOS ELECTROGENOS DE 32 y 110 volts, para alumbrado casas de campo, etc., se venden de ocasión. Agustinas 1109.

MOTOR A VAPOR ECONOMICO, patente Friedrich, alemanes, para alimentarlo con cualquier desperdicio, de 6 a 8 HP., vende. Agustinas 1109.

MAQUINA COSER PIE, BOVINA, $ 140. Dardignac 255.

NOTABLE INVENTO: MAQUINITA "Alfel" para zurcir y marcar medias y ropa blanca. Reemplaza eficazmente el zurcido a mano. Puede usarla un niño. Vale $ 5. Bandera 140, oficina 4. A-3

ARADOS KLEIN LEGITIMOS, SON los mejores. Unicamente Unión Americana 242. 23-M

DINAMO PARA GALVANOPLASTIA, 300 amperes, hasta 25 volts, compro. Indicar precio: casilla 1708. M—25

VENDO MAQUINA ESCRIBIR Adler, modelo 7. San Diego 2314. 24-M

MAQUINA ESCRIBIR "CORONA", completamente nueva, realízase en $ 380. Santo Domingo 1280, de 11 a 12. M-23

VENDO FRAGUA, VENTILADOR, $ 1.50. Chacabuco 73, casita 10. M-23

MATERIALES DE CONSTRUCCION

MOSAICO CUALQUIER DIBUJO, artificiales, ladrillo doble para garage, tiene existencia. Lira 715. A—14

ZINC COMPRO. CASILLA 2520. M-25

CASA HONORABLE ARRIENDA espléndidas piezas amobladas con pensión. Catedral 2679. 27-M

TECHO ACANALADO, BARATISIMO. Libertad 23. 23-M

EL MEJOR TECHO ACANALADO alemán, plancha grande, pídalo en fábrica. Cochrane 1451. 23-M

TECHO ACANALADO, 1.30 PLANCHA, vendemos. Avenida Subercaseaux 659, (frente Hospital). 11-Abril

FIERRO ACANALADO GALVANIZADO, para techo. Precios muy bajos. Bandera 827.—S. Sack. Abril 21

PLANCHAS FIERRO LISO, NEGRO y galvanizado, surtido completo. Bandera 827.—S. Sack. 21-Abril

METAL DESPLEGADO PARA ESTUCOS. Precios fuera competencia. Bandera 827. 21-Abril

CALAMINA PARA MURALLAS, todas dimensiones, realiza. Bandera 827.—S. Sack. 21-Abril

FIERRO EN BARRAS, PRECIOS sin competencia. Bandera 827. Teléfono 3409.—S. Sack. 21-Abril

CARRETILLAS DE HIERRO Y madera ofrece a precios bajos: Bandera 827. 21-Abril

$ 8.60, PLANCHA FIERRO ACANALADO negro para techo. Bandera 827. Barraca de Fierro. 21-Abril

LLANTAS CON PESTAÑAS, PARA carretelas, a precios bajos, ofrece S. Sack. Bandera 827. 21-Abril

ACERO PARA RESORTES. SURTIDO completo. Bandera 827. 21-Abril

CAÑERIA GALVANIZADA Y NEGRA. Precios bajos. Bandera 827.— S. Sack. 21-Abril

LLANTAS 3 1|2"x4"x1", BARRACA de Fierro. Bandera 827. Precios convenientes. 21-Abril

ZINC LISO, TODOS LOS NUMEROS. Precios bajos.—S. Sack. Bandera 827. 21-Abril

1,000 ADOBES NUEVOS VENDO.— San Diego 291. 23-M.

FIERRO GALVANIZADO PARA TECHO inglés, marca Emu nuevo, de 6, 8, 9 y 10 pies se vende, a $ 70 quintal. Maturana 662, de 2 a 4. 25-M

VENDESE POR BAJO PRECIO UN sauce llorón en pie. Situación cerca iglesia Viñita. Tratar, Dávila N.o 675, de 4 a 6 P. M. 23-M.

VENDO BARATO PLANCHAS Zinc blanco, negro, acanalado. Patricio Lynch 886. M-23

VERDE Y TODOS COLORES PARA baldoseros. Vendo. Lira 715. M-31

VENDO VARIOS TABLONES ALAMO, usados, 2 x 10, una ventana. San Alfonso 1005. 23-M

COMPRO 200 PLANCHAS FIERRO para techo usadas. Padura 496. 23-M

1.50 ROSETONES YESO, CORNIZAS, estilos nuevos, finos, Cienfuegos 121. M-26

ADOBES BARATISIMO, VENDO Santo Domingo 4493, Andes 3573. M-25

TECHO ACANALADO (LO MEJOR) $ 3 plancha grande. Subercaseaux 510. Bandera 78 oficina 19. Libertad 23.

VENDESE O REMATASE GALPON zinc y otros. Morandé 833. Morandé 833. Lunes a las 3. 24-M

VENDO ESCALERAS Y HERRAMIENTAS de pintores. Verlas: de 10 a 12 y de 4 a 6 P. M. Avenida Diez de Julio 809.

¡CONSTRUCTORES Y MUEBLISTAS! Aprovechen la liquidación de las existencias de la Barraca Vicuña Macenna N.o 1124. 25-M

VENDO CUATRO PUERTAS PINO. Alonso Ovalle 1275.

TEJAS USADAS, VENDO: CIENTOS, miles, puesta domicilio. Maturana 961. 24-M

VENDO PUERTAS USADAS Y MATERIALES de construcción. Delicias 1639. 24-M.

MUSICA

"NERON", SHIMMY DE MODA PARA piano, salió hoy. San Pablo 1515. 26-M

DISCOS, CUERDAS, MUSICA, GUITARRAS, cañas, tambores, toda clase repuestos instrumentos musicales. San Pablo 1515.

MEDICINA

MASAJE MEDICO. — ELECTRICO Francesco Lenti, estudios en Italia. Especialidad enfermedades articulares, parálisis, reumatismo, neuralgias, úlceras, tumores cancerosos y de vientre. Consultas: de 2 a 5. Arauco 827. M-30

CARPINTEROS MUEBLISTAS
Necesitamos **20**
SANTA ROSA 342

J. MARIN SOTOMAYOR, PRACTICANTE, toda case de inyecciones. Tratamiento de la sífilis y afecciones de las vías urinarias. Todo trabajo se hace bajo prescripción médica. Precios módicos. Agustinas 1060. 25 M

REUMATOL MELFI, CURA REUMATISMO. Frasco: $ 5. Bandera 140 Oficina 4. Marzo 30

GONORREAS NUEVAS, ANTIGUAS, impotencia, sífilis, afecciones prostáticas en ambos sexos curación radical garantizada en pocos días. Sistema nuevo, propio. Atiende enfermos provincias por correspondencia. Toda consulta gratis. Facilidades de pago. Diariamente, de 9 A. M. a 7 P. M.; nocturna, 8 a 10. Festivos, de 9 a 12. San Antonio 41, casilla 2756, Clínica y Laboratorio Médico Dr. Lefevre, Teléfono 2543. 11-Abril.

PERSONAS AGOTADAS FISICA Y mentalmente, nerviosas, neurasténicas, cansancio cerebral, insomnio, anemia, raquitismo, impotencia. Su mejor tónico: Cerebrol: Boticas surtidas. 24-M

TE ARAUCANO MEDICINAL venden Copiapó 1010, Diez Julio 1271. A—3

ENFERMOS RIÑONES, HIGADO, estómago, vejiga o intestinos, sanarán radicalmente con Té Araucano, sabia combinación de yerbas medicinales. Valor: $ 3. Venta: Santo Domingo 849, San Diego 212, Chacabuco 569 y Concepción 1136. M—24

¡GONORREA, FUERA! SALUD Y limpieza. Glóbulos Kadde, $ 4.40 frasco Daube, Botica Belga, San Diego 591. M-29

GONORREAS, AUNQUE ANTIGUAS estrechez, orquitis, curan radicalmente Glóbulos Pérsicos. Boticas surtidas. 24-M

EL MEJOR REMEDIO PARA LA impotencia, debilidad sexual, anemia, es Bismolan. Pedirlo boticas Daube y Benjerodt. A 20

¡GONORREA, FUERA! SALUD Y limpieza. Glóbulos Kadde, $ 4.40 frasco Daube, Botica Belga, San Diego 591. M-29

MIENTRAS UD. DUERME DESAPARECEN pecas, manchas y espinillas usando Crema Sin Rival. Caja $ 2. San Diego 591. Botica Belga. M-29

TOS, BRONQUITIS, RESFRIADOS, influenza, ronqueras, cura rápido, Píldoras Phamell, $ 2.40 caja, Botica Belga, San Diego esquina Eyzaguirre. M-29

BALSAMO DERET, ALIVIO INMEDIATO reumatismo, neuralgia, torceduras, lo mejor, $ 1.90 frasco. Botica Belga. M-29

¿ENFERMOS EN CASA? INUTIL trabajo de su médico si no despacha sus recetas en Botica Belga. Seriedad ciencia, economía. San Diego 591, esquina de Eyzaguirre. M-29

BOTICA BELGA ES SIEMPRE LA mejor. Remedios extranjeros legítimos, los más baratos, garantidos. San Diego 591. M-29

BOTICA BELGA, SAN DIEGO 591 esquina Eyzaguirre, la más surtida del barrio. M-29

SE REGALA PERFUMERIA EXTRANJERA por doce recetas despachadas en la Botica Belga, San Diego 591, esquina Eyzaguirre. M-2

¡CANOSOS! NO BOTEN PLATA EN comprar tinturas desconocidas. Compren únicamente la Tintura Vegetal que se vende en Angamos 275, entre Lira y Maestranza, que tiene la garantía de probarla antes de comprar. Frasco: $ 5. A-4

TE ARAUCANO: SABIA COMBINACION científica de yerbas medicinales. Cura radicalmente estómago, riñones, hígado, intestinos y vegiga. Valor, tres pesos. Venta: Bandera 140, oficina 4. Casilla 1680. 31-M

ENFERMEDADES CRONICAS DE señoras, curaciones en ocho días. Procedimiento alemán. Rayos X. Médico especialista. Catedral 1467. Consulta: 2 a 4 P. M. Abril-25

ANTIGUO DEPOSITO DE YERBAS para toda clase de enfermedades. Bandera 857.

¡CANAS! SIN-SAN, REMEDIO INFALIBLE que devuelve al cabello su color primitivo. Gran tónico para el cabello, muy acreditado. Precio del frasco, $ 15; provincias, $ 18. Se vende en Chile en su único depósito Pasaje Matte 29, entrando por Ahumada.

EXAMEN DE LA VISTA GRATIS en el Almacén Optico, Ahumada 264. Atendido por el especialista titulado, Rotter. Gran surtido de toda clase de anteojos y lentes a precios bajísimos. 23-Abril

NO MAS TOS NI BRONQUITIS: compre el Jarabe Vegetal Caracol. Tocornal 518.

¡OJO! ESCUELA NACIONAL DE masajistas. Inscribirse. No trepide. Pida prospectos. Diplomas válidos. — Alameda 785.

MUEBLES

COMPRAMOS MENAJES DE CASA toda clase muebles, pianos, victrolas, plaquées, brillantes y joyas. Mueblería "El Aguila", San Diego 460. A-10

MUEBLES FINOS: COMEDORES dormitorios, salones dorados, vende Fábrica Nataniel 464. 30-M

MUEBLES: OFRECEMOS EN cualquier estilo, precios muy ventajosos, entrega inmediata con grandes facilidades pago. Consulte nuestras condiciones. Antigua Fábrica Nacional de Muebles, Copiapó 1050, entre Prat y San Diego. Abril 19

VICTROLA COLUMBIA, CON TAPA flamante, ocasión vendo. San Pablo 2215. 23-M

MUEBLES NUEVOS Y USADOS de ocasión. Compañía 1859. M-29

EDUARDO CAILLAUX COMPAÑIA 1859. Recibe a consignación toda clase de muebles. M-29

SE VENDEN MUEBLES. MONEDA 2474. M 24

DE OCASION VENDO ELEGANTE amoblado comedor, roble americano. Balmaceda 671. M 24

PIANO REGIO, MARCA MEYER, Berlín, véndese, Tarapacá 812. M-23

PIANO GRAN OCASION, MARCA, "Nagel", véndese, Santos Dumont 721. Antigua Rosario. M-23

ROPERITO, COMODA MARMOL, cocina con caldero, sillones, cuadros, útiles casa, vendo, viaje urgente. San Ignacio 1141. M-23

PIANO ALEMAN, TRES PEDALES, clavijero bronce, poco uso, vendo. Alonso Ovalle 864. 25-M

SE VENDE MUEBLES, COCHRANE 525. 23-M

POR AUSENTARME VENDO UTILES de casa, plantas, mostratableros de zinc, divisiones de maderas, etc. A. Prat 848. M-23

REALIZO BUEN LOTE MUEBLES antiguos, caoba, jacarandá. Rosas 1773. M-23

SE VENDE UN PIANO, [illegible] nir 246. 23-21

VENDO MUEBLES COMEDOR ANTIGUOS. Bellavista. M-24

$ 300 CATRE BRONCE ANTIGUO, vendo. Constitución 82.

$ 150 VENDO ROPERO ANTIGUO, mesas talladas, mesitas costurero, braseros bronce, cobre, mate plata, mantones, mantos chinos. Jofré 353-A

VENDENSE MUEBLES DORMITORIO, paragüera, cocina económica, plantas, etc. Lira 1038.

SAMMIERS, MARQUESAS Y COLCHONES, composturas, medida, a domicilio. San Pablo 2165. M-24

DORMITORIO PUERTA CALLE independiente, baño. Agustinas 2510

AMOBLADO DORMITORIO LUIS XV, de nogal, con ropero tres cuerpos, mármol, rosado, espejos cortados véndese: $ 1,500. Alonso Ovalle 1658. 24-M

PIANOS COMPRO CUALQUIER ESTADO, indicar marca y precio. Casilla 4041.

PIANO ALEMAN, CLAVIJERO bronce, vendo buena ocasión. Tarapacá 696.

PIANOS, MATERIAL SIPPACH, para componerlos, llaves afinar, herramientas. Porvenir 331.

COMPOSTURAS FINAS EN MUEBLES, bouls carey y bronces, hace la carpintería de R. Morales. Moneda 2229. 24-M

MUEBLES FINOS, TODOS ESTILOS, maderas nacionales y extranjeras. La London, Prat 353.

VENDO DOS MESAS TRINCHES, mármoles gruesos, caoba, legítimo, muy antiguas. Prat 811.

AMOBLADO SALON NOGAL, TALLADO, alfombra, mesa centro y gran espejo, moderno, vendo barato. Prat 811.

PIANO ALEMAN MUY BUEN ESTADO, marca Rubinstein, juego candelabros y reloj antiguo véndese ocasión. Catres bronce importados, vendo $ 300 cada uno. Prat 811.

TRES SILLAS CAOBA LEGITIMOS vendo a $ 100. Prat 811.

PIANO DE ESTUDIO Y AUTOPIANO nuevo vendo. Verlo de 1 a 6.— Santo Domingo 1923. 26-M.

PIANO DE OCASION VENDO. BELLAVISTA 261. 26-M.

CUNA DE BRONCE SE VENDE. — Santo Domingo 769. 25-M.

VENDO BARATO OCASION SEIS sillas lingue, asiento madera y alfombra centro. Estado 75.

OCASION: VENDO PAR CATRES fierro, blancos, con sommiers, para colegiales. Calle Santiago 1330.

SE VENDE UN ESPEJO, DE OCASION. San Pablo 2735, casa 4. M-24

ROPERO Y MAQUINA PIE, VENDO ocasión. Rosas 2836. M-24

VICTROLA VENDE, PAGO MENSUAL; avise domicilio. O. B., Casilla 2635. M-23

AMOBLADO DE COMEDOR Y ALFOMBRA de salón, vendo. Toesca 1970. 24-M.

OCUPACIONES (Ofrecen)

TRANSPORTADOR LITOGRAFO competente, para Valparaíso se necesita. Presentarse en Santiago, Arturo Prat N.o 62.

ENCUADERNADOR NECESITA Imprenta Siglo XX. 23-M

TALABARTERO Y HERRERO HERRADOR se necesita en Manuel Thompson N.o 3444. Se paga bien. M-29

JOVEN TENEDOR DE LIBROS buena letra, practica y buenas referencias necesítase para provincia. Delicias 2628. 26-M

NECESITO SEIS RUEDEROS (HAY huincha). Avenida Horacio Fabres 621). Población Providencia. M—23

HORTELANO EXTRANJERO, PARA trabajar en medias, quinta en Peñaflor necesito. Catedral 1892. M-23

PELUQUERO COMPETENTE, NECESITO. San Diego 1266. M—23

NECESITAMOS UN CENTRADOR de black que sepa armas. The American Shoe Factory, Nueva Andrés Bello N.o 35. M—23

BARNIZADOR Muy competente en trabajos finos y con buenos informes de competencia, necesita, Casa Muzard. M-23

OFICIAL JOYERO COMPETENTE necesito. García Reyes 651. Casa 29.

BUEN HERRADOR Y COMPETENTE necesito. Irarrázaval 321. 24—M

CARPINTEROS DE BANCO SE NECESITAN. Catedral 3185. 23-M

SE NECESITA UN BUEN JARDINERO en los Guindos, Avenida Ossa 262. Tratar de 2 a 4. M-23

SE NECESITAN EN TALLERES Casa Francesa, Olivos 964, operarias en obra grande y chica. M-23

SE NECESITA TORNERO, MECANICO, competente, en garage de Morrison y Cía. San Diego 230. M-23

CABALLERIZO NECESITO, CON carnet, Panadería, Rivera 1902. M-23

HOMBRES, MUJERES Y NIÑOS para cortar uva, necesito. Benjamín Ortúzar, San Bernardo. 24-M

NECESITO CABALLERIZO, CUIDAR caballos casa particular. Club Hípico 955. 23-M

VENDIMIA: EN LA CHACRA SANTA Albina, frente al Puente Lo Ovalle, Camino de Ochagavía, principiará el Lunes 24. Se da alojamiento, buena comida y se paga bien. Se reciben hombres y niños mayores de catorce años. 24-M

NECESITO UN JOVEN ENTENDIDO en carnicería y carretelero.— Avenida Matta 725.

CHICHEROS: VENDO BARRILES 10 arrobas. Santa Rosa 2040.

10 ZAPATEROS ESTAQUILLADOS necesito. Alameda 2459. 23-M.

A ZAPATEROS DE BLACK TACO suela pago $ 44 docena. Alameda 2459. 23-M.

HOJALATERO COMPETENTE EN toda clase de trabajo necesita Fábrica de Cerveza Los Leones, carro 27. 23-M

SE NECESITA UN MAYORDOMO de casino y un cocinero en el Regimiento Ferrocarrileros, El Bosque. Tratar, de 8 a 11, en el mismo Regimiento. 28-M

NECESITO BUEN SACADOR DE puntera. Gálvez 143. M-23

DIBUJANTE PARA REVISTA FALTA, San Diego 1562. M-22

CORTADORES DE LEÑA CON HERRAMIENTA, fundo cerca Santiago necesito. De 1 a 2, Ejército 634. 23-M

CORTADOR CUERO, NECESITO. Washington 1312. M-2

CARPINTERO DE BANCO NECESITASE. Santo Domingo 684. 23-M

JOYERO NECESITA LA SPORTIVA, San Pablo 2395. 23-M

SASTRES COMPETENTES NECESITA Eloy Grandón. Sevilla 1423. M-24

MAESTRO GASFITER, MUY COMPETENTE, con oficial, necesítase. Buen sueldo, trabajo permanente. Sáez y Cía. Bandera 530. M-23

CORTADOR COMPETENTE NECESITO, prefiero joven, Carnicería Maestranza 675. M-24

TRABAJADOR PARA PICAR LEÑA necesito. Gálvez 171.

NECESITO MUEBLISTAS QUE SEPAN enchapar. Lord Cochrane 1134. M-25

SERRUCHERO SACAR AL ANCHO se necesita. Desvío Escobedo, Población Mirador. M-25

MARISCAL HERRADOR SE NECESITA. Domeyko 2354. M-25

JOVEN AYUDANTE CON BUENAS recomendaciones necesita. Farmacia Salas, Delicias 401. M-24

NECESITO CARPINTEROS, Y CARPINTEROS escaleras. Catedral 2828. M-24

MAESTRO PINTOR U OFICIAL adelantado para cajas de fondo, etc., necesítase. Trabajo firme. Mapocho 3155.

NECESITO DOS BUENOS CARPINTEROS de banco. Presentarse Lunes. Agustinas 1778.

HOJALATERO Y CARPINTEROS necesita. Esmeralda 745. M-24

TRES HOJALATEROS, DOS GASFITER y oficiales, necesito urgente. Curicó 82. 24-M

OFICIAL PINTOR NECESITO 14 Maestranza.

VENDIMIADORES. TRABAJO A trato para hombres, mujeres y niños. Chacra La Pirámide. Paradero 12, Llano Subercaseaux; carros San Bernardo.

TORNERO EN MADERA NECESITO, Moya, Rosas 1869. Fábrica de Maniquíes. 24-M

OFICIAL ESCALERO, PRECISO, Miraflores 653.

OFICIALES Y COSTURERAS SASTRE necesito. Diez de Julio 1345. M-24

NECESITO DOS BUENOS PLANTILLEROS y un composturero. Sargento Aldea 1079. M-24

CARRETELERO CON RECOMENDACION para reparto leña, carbón necesito. Gálvez 171.

CARPINTEROS COMPETENTES necesito. Lira 565.

GASFITERS, OFICIALES Y HOJALATEROS necesito. Lira 818. M-24

CARPINTEROS COLOCAR PUERTAS necesito. Avenida Pedro Valdivia 2920. M-24

CARPINTEROS ENTABLADORES necesito. Avenida Pedro Valdivia 2920. M-24

ESTUCADORES O ALBAÑILES NECESITO Lunes, para llenar rajos puertas y ventanas. Santa Isabel 115. M-24

ENLUCIDORES COMPETENTES necesito Lunes, pago $ 2 metros. Santa Isabel 115. M-24

HOJALATEROS COMPETENTES Y oficiales necesitan. Avenida Manuel Infante 651. 25-M.

JOVENCITO QUE SEPA ENCERAR y mandados necesito. Nataniel 622. 24-M.

CARNICERIA MAESTRANZA 1005, necesita joven que sepa despostar. 25-M.

OFICIALES PARA CAJAS DE FONDO necesito. General Bustamante 80. 25-M.

AGENTES ACTIVOS PARA CLUB de Joyas necesitamos. Calle La Bolsa 73.

DORADORES MAESTRO Y OFICIAL necesito. Vicuña Mackenna 265. 24-M.

LAVADOR AUTOMOVILES CON práctica para garage necesito. Presentarse Lunes. Romero 2856. 23-M

CORTADOR NECESITASE, FABRICA calzado Molina 51.

CLAVADOR TACOS MADERAS, necesita, Molina 51.

NECESITO PODTERO. DELICIAS 2921. Hotel. 23-M

ZAPATERO, ESTAQUILLADO Y composturero, necesito. Bascuñán 116. 24-M

AYUDANTE BODEGUERO SEPA manejar filtro, necesito, con recomendaciones. Bascuñán 228. M—25

TRABAJADOR CASADO, CON INFORME, para bodega de vinos necesito. Viña Prá, carros Lo Ovalle, paradero 12. M—25

AYUDANTE DE SOMBRERO NECESITASE, buen jornal, Delicias 2517.

NECESITO BUEN MAESTRO VESTONERO y muy buenas ayudantas para el taller, pago bien y doy garantías, casa particular, taller al interior. Esperanza 767. M—24

SE NECESITA OPERARIO PARA la sección suela fábrica de calzado. —Ruiz Hnos., calle Valparaíso 1081. 24-M

NECESITO UN ALBAÑIL A TRATO, trabajo en ladrillo. Nataniel 1457.

TORNEROS NECESITO: EYZAGUIRRE 1244. Tornería la Nacional. 25-M

ZAPATEROS PARA COSIDOS Y estaquillados, necesito. Nataniel 1014. 25-M

ALBAÑILES, NECESITO, DOS; presentarse, Lunes: Subercaseaux 411.

NECESITO AYUDANTAS Y aprendizas en vestón y pantalón que sean adelantadas. Delicias 3507, casa N.o 16. 25-M

PANADEROS, NECESITO. SAN Francisco 983. M-24

ZAPATERO COMPOSTURERO, NECESITO. trabajo permanente. A. Barroso 362. 24-M.

OPERARIOS SASTRES, COMPRO forros. Prat 18.

MUEBLISTAS BUENOS NECESITO, pago buenos precios. Delicias 1639. 24-M.

REPARTIDOR DE CARNE, QUE SEPA su oficio, necesito. Vicuña Mackenna esquina Marín.

ARMADORES PARA BLACK, SE necesita. Fábrica de Calzado. Santa Victoria 324. 25-M.

NECESITO RUEDERO, HERRERO, carrocero y oficial. Esperanza 23. 24-M.

NECESITO BUENOS ZAPATEROS composturerous. Recoleta 381.

NECESITO APRENDIZ Y AYUDANTAS vestoneras, Juárez 703. M-27

ZAPATEROS, MAESTROS ARMADORES, enchinchado necesitamos. —Independencia 685. 24-M

NECESITO LUSTRADOR INDEPENDENCIA 1101.

ADMINISTRADOR PARA CAMPO necesito. Inútil presentarse sin recomendaciones. Dirigirse por carta a Correo Buin D. M. P. M-25

TRABAJADORES Y ARINEROS necesítanse. Avenida Matta 764.

CORTADOR DE SUELA PARA MAQUINA Planet se necesita en la fábrica de calzado, Amunátegui 916.

ENFIERRADORES CONCRETO NECESITANSE. Vicuña Mackenna 1080. M-24

HERRERO PARA HACER VENTANAS. Precísase. — V. Mackenna 1080. M-24

EMPLEADOS COMPETENTES PARA la venta de calzado, necesito. Delicias 3089. M-23

CARPINTEROS MUEBLISTAS NECESITASE. San Diego 1065. M-24

JOVEN COMPETENTE CON INFORMES para ayudante o mayordomo bodega necesito, que esté dispuesto trabajar. Viña Pra, carros Lo Ovalle, Paradero 12. M-23

ZAPATEROS BLACK Y PLANTILLAS Luis XV, necesito. Maipú 63. M-24

SASTRE OPERARIO OBRA GRANDE, necesito. Presentar muestra. Galería Alessandri 12-A. M-23

NECESITO TAPICERO. TEATINOS 70. M-24

FABRICA DE CALZADO. NECESITASE urgente buen cortador de cueros. San Isidro 1727. 23-M.

La Sastrería POBLETE
acaba de recibir un inmenso surtido de casimires de Invierno legítimamente ingleses.
Para dar a conocer esta mercadería rebaja sus precios hasta el quince de Abril próximo.
Sobretodos hechos en modelos raglan y cruzados, desde ciento cincuenta pesos.
Esta Sastrería cuenta con un Cortador de PRIMER ORDEN.
SAN DIEGO 1356

AGENTES NECESITO CON RELACIONES comerciales y sociales. Referencias y datos, a T. I. L. C., casilla 4050. M 30

NECESITO UN EMPLEADO QUE sepa gobernar carretela. Mercado Central 186. Puerta San Pablo. 23-M.

TAPICERO COMPETENTE NECESITO. Merced 386. 23-M.

NECESITASE EN REGIMIENTO Tacna tocadores de clarín. Dirigirse a la ayudantía. 23-M.

CABALLERIZO COMPETENTE NECESITO. Bellavista 0112, Panadería. 23-M

JARDINERO HORTALICERO, CASADO, necesito urgente. Buen sueldo. M. Rodríguez 362. 23-M

JOVEN ALEMAN TRABAJADOR, inteligente, 25 años edad, 4 meses en Chile, busca ocupación como mozo o principiante oficina en Santiago o Valparaíso. Dirigirse: Luwig Hoffmann, Pensión Roma, Avenida Errázuriz 410, Valparaíso. 23-M

CONSCRIPTOS, SOLDADOS Y clases licenciados, con buena licencia, hallarán colocación en el Cuerpo de Gendarmería de Prisiones. Dirigirse: Comandancia, Ministerio de Justicia.—Lisandro Villalobos. 26-M

TAPICERO COMPETENTE NECESITO. Sevilla 1423. 24-M

SE NECESITAN CARPINTEROS De bancos, Prieto 1443 y colocadores de puertas y ventanas. H. de Niños, Santa Rosa 1234. 24-M

NECESITO TALABARTEROS QUE sepan hacer pelotas. Se da trabajo afuera. Maletería, El Faro. Estado 74. 23-M

HERRERO HERRADOR SE NECESITA en Manuel Thompson N.o 3444. Se paga bien. M-5

FABRICA CALZADO NECESITAMOS cosedor máquina black y lijador de tacos. Nueva Valdés 925. 23-M

ZAPATERO, COMPOSTURERO NECESITO. Toesca 1711. M-24

GASFITER CON HERRAMIENTAS necesito. Trabajo al campo y en ésta. Fontecilla 260. 23-M.

NECESITASE AYUDANTE DE carnicería. Providencia 1295. 23-M.

NECESITO CARPINTERO Y CONCRETERO. República N.o 772.

CAJEROS, MALETEROS Y Marroquineros necesita. Maletería Francesa, Av. Brasil 533. 24-M

ESTUCADORES NECESITO A TRATO o día. Avenida Beaucheff N.o 1495, chalet. 24-M

FABRICA DE CALZADO, MADRID 1386, necesita aparadoras. M-23

VESTONEROS Y CHALEQUERAS necesitamos, "London House". Huérfanos 1059. (Galería Edwards). M-24

NECESITANSE OFICIALES Y COSTURERAS muy competentes en abrigos de hombre, exígense muy buenos informes. San Diego 113.

HOMBRES, MUJERES Y NIÑOS para la recolección de nueces, necesita la Chacra Santa Julia de Ñuñoa. Av. Irarrázaval 4031. M-25

EMPLEADO BOTICA PRACTICO mostrador, necesita Botica Petrizzio, Estado 93. 24-M

NECESITO BUENOS CARPINTEROS de obra blanca y negra, con banco y herramientas; buen sueldo. Rosas 1742. 24-M

CHAUFFEUR PARA GONDOLA Ford, soltero. Doy pieza. Inútil presentarse sin recomendaciones. Rancagua 79.

MUEBLISTAS NECESITO, TRABAJO permanente. Maestranza 790. 24-M

50 MUEBLISTAS COMPETENTES, necesito. Maseranza 750. 24-M

MUEBLISTAS COMPETENTES NECESITO buen sueldo. Maestranza 750. 24-M

NECESITO JOVEN APTO EN TENEDURIA de libros. Casilla 1199. M-24

SE NECESITA UN PICADOR DE leña. Dávila 663.

VENDIMIA SE NECESITAN Hombres, mujeres y niños, a trato, comida y alojamiento; Pedro Valdivia N.o 3000. Ñuñoa. M-28

JOVENCITO ACTIVO, CARACTER comercial, necesítase, sueldo y comisión. — Ñuble 962.

BUEN PINTOR NECESITO. SUBERCASEAUX 1348. M-24

MAESTROS PASTELEROS Y AYUDANTES necesita La Victoria, Independencia 831. M—25

NECESITO CARPINTEROS. Maestranza San Bernardo. Día y trato. con herramientas. Pasaje ida y vuelta, gratis.

SE NECESITAN PARA EL LUNES pintores no federados. Arturo Prat esquina Porvenir. Sueldo: 10 pesos. M—24

NECESITO CHOFER CASADO PARA góndola Republic, prefiero haya trabajado góndola "Alameda". Presentarse únicamente el Lunes de 11 a 3 P. M., Recoleta 1127.

APRENDICES CARPINTEROS NECESITO. Echeverría 935.

CARRETONERO PARA CARRETON de golpe, necesito. Gálvez 161.

MECANICO DE BANCO NECESITANSE. Cumming 861. M-24

CARPINTERO DE BANCO PARA hacer maquinaria agrícola necesítanse. Cumming 861. M-24

NECESITO OPERARIO SASTRE, obra grande y composturera. Catedral 1273. 24-M

OFICIALES MUEBLISTAS ADELANTADOS necesito varios. Serrano 638. 24-M

CABALERIZO JOVEN NECESITO. Jotabeche 403.

CORTADORES Y TIRADORES DE cortes, aparadora, puntillera, necesitan Fábrica de Calzado, Delicias 2107. 25-M

NECESITO HERRADOR. ELEUTERIO Ramírez 1160.

SE NECESITAN CARPINTEROS mueblistas. Se paga buen jornal San Diego 482.

JOVENES PARA BAILAR MEMBRILLO necesito. Carmen 91. 24-M

HOJALATEROS Y OFICIALES NECESITO. Porvenir 579. 24-M

NECESITO VIDRIEROS Y OFICIALES de vidrieros. Santo Domingo 1044. 24-M

TAPICERO COMPETENTE, NECESITO. Mueblistas y oficiales, necesito. Prat 353.

MUEBLISTAS Y APRENDICES, necesito; buenos precios. Vergara 677. 27-M

NECESITO CARPINTEROS GOTICOS y pianos. Arturo Prat 1302. M-24

CORTADOR DE CUERO [illegible] tienda en modelos. Av. [illegible]

SACADOR DE PUNTERAS [illegible] rredor de fierros, Av. [illegible]

OFICIALES BARNIZADORES necesítanse. Arturo Prat [illegible]

NECESITO ZAPATERO [illegible] llado y compostura, [illegible] 447.

NECESITO BUEN OFICIAL [illegible] tor automóvil, buen sueldo. Compañía 2339.

SUSTITUTOS, BUENAS [illegible] dos se necesitan, [illegible] Escuela Militar.

NECESITO JOVEN COMPETENTE recomendado, para provincia [illegible] der abarrotes, mostrador, [illegible] 457.

MOZO NECESITASE [illegible] nas recomendaciones, [illegible] de bodega, que sepa [illegible] girse: Galería San Carlos [illegible]

MOZO DE COMEDOR [illegible] petente necesito para [illegible] do, ochenta pesos y [illegible] libres. Rosas 1178.

NIÑO DE 16 A 18 AÑOS [illegible] comendaciones, para [illegible] se. Ahumada 175.

CARNICERIA S. PABLO [illegible] cesito niño sin pretensiones [illegible] despostar.

MUCHACHOS Y REPARTIDORES [illegible] exígese recomendación [illegible] licias 1500, de 1 a 3 P. M.

MOZOS RECOMENDADOS [illegible] tanse. San Pablo 3491.

NECESITO NIÑO TRABAJADOR Olivos 950.

SE NECESITA UN NIÑO [illegible] mensajero. Savoy Hotel.

NECESITO UN CHIQUILLO [illegible] años para mozo. Benavente [illegible]

NECESITO MUCHACHO [illegible] aseos y mandados con [illegible] nes. Maestranza 126.

SE NECESITA UN MUCHACHO [illegible] recomendaciones. Dávila [illegible]

MUCHACHO PARA MOZO [illegible] comendaciones necesita [illegible] Sastrería.

NIÑO PARA MANDADOS [illegible] sita, con recomendaciones [illegible] se. Agustinas 1270.

NIÑO PARA MANDADOS [illegible] necesítase. Estado 273.

NIÑO ASEOS, MANDADOS [illegible] sita: Vicuña Macenna [illegible]

NECESITO MOZO PARA [illegible] Chacabuco 15.

MOZO CON BUENAS [illegible] daciones necesito. República [illegible]

MUY BUENAS COSTURERAS [illegible] cesítanse. Monjitas 554.

FLORISTAS DE 16 A 20 AÑOS [illegible] cesítase. Ahumada 175.

SEÑORITA BUENA [illegible] competente negocio [illegible] talada en Ahumada, con [illegible] nas referencias necesita [illegible] 93. De 6 a 7.

TEJEDORAS Y COSTURERAS [illegible] petentes para tejidos de [illegible] cesito. 21 de Mayo 631.

COSTURERA PARA TALLER [illegible] jes de niños, necesita. [illegible] lat. Huérfanos 990.

NECESITO AYUDANTA [illegible] turera sastrería. Merced [illegible]

NECESITO COSTURERA [illegible] Aldunate 831.

NECESITAMOS MUCHACHAS [illegible] nas operarias de ropa [illegible] res entre Dieciocho y [illegible]

NECESITANSE BUENAS [illegible] doras maquinistas, se paga [illegible] precios. Fábrica Calzado [illegible] 554.

APARADORAS COMPETENTES [illegible] trabajo fuera necesitan [illegible] Valdés 925.

FABRICA TEJIDOS [illegible] "Chile-España", necesita [illegible] para máquina de mano. [illegible] do. Delicias 2977.

COSEDORA PARA MAQUINA [illegible] cajas cartón, necesita [illegible] Montt 2358 A.

APARADORAS NECESITA [illegible] sas 3223.

NECESITO PREPARADORA [illegible] sombrero, Campo de Marte [illegible]

COSTURERAS MUY COMPETENTES [illegible] tes en abrigos, necesito [illegible] presentarse sin buenos [illegible] San Diego 113.

SE NECESITAN BUENAS [illegible] ras, fineras y almidonadoras [illegible] go buen precio. San Pablo [illegible]

COSTURERAS QUE SEPAN [illegible] tentes en tejidos, [illegible] se sin conocer el ramo. [illegible]

COSTURERA COMPETENTE [illegible] cesito. Lord Cochrane [illegible]

VESTONERAS SE PRECISAN [illegible] sa Muzard, Sección Sastrería [illegible]

DIRECTORA PARA TALLER [illegible] ternos niños, necesítase [illegible] se con buenas recomendaciones [illegible] Agustinas 847.

BORDADORAS A MAQUINA [illegible] quina, necesito. Eyzaguirre [illegible] 28.

COSTURERA SASTRE [illegible] aprendiz, necesito. San [illegible]

POSTICERAS, OFICIALAS [illegible] bles, necesita. [illegible] Santa Rosa 247.

COMPOSTURERA [illegible] necesítase, "London House" [illegible] fanos 1059.

AYUDANTA VESTONERA [illegible] tase. Cóndor N.o [illegible]

SE NECESITA LAVANDERA [illegible] lavar en casa. [illegible] 1026.

NECESITO BUENAS [illegible] Castro [illegible]

LAVANDERAS, PLANCHADORAS [illegible] dobles, necesita [illegible] las. Rosas 3340 [illegible]

APLANCHADORAS [illegible] de dobles y [illegible] tres, muy competentes [illegible] buen sueldo. [illegible] San Martín [illegible]

NECESITO OBRERAS [illegible] tres, de obra grande y [illegible] ri 1374.

NECESITO BUENAS [illegible] a mano en blanco [illegible]

PELETERAS COMPETENTES [illegible] tradoras necesito [illegible] —Santo Domingo [illegible]

Caballeros y Señoritas
bien relacionados se necesitan, como
AGENTES
HUERFANOS 1159 - Oficina 7
Tercer Piso
De 9 a 10 A. m. y de 3 a 5 P. M.

NECESITO AYUDANTA VESTONERA, muy adelantada, se paga muy bien. Alonso Ovalle N.o 768. M-24

... SEPA CORTAR BLUSAS, vestidos, etc. Necesitamos, $ 24 semanales. 21 de Mayo 633.

LAVANDERAS Y APLANCHADORAS de dobles necesitamos urgente. Lavandería Río Janeiro. Merced 475. M-24

BORDADORAS A MAQUINA PARA trabajos en su casa con fianza necesitamos. E. Dávila 663. M-24

AYUDANTA VESTONERA ADELANTADA, trabajo fino. — Germán Riesco 2019. M-24

NECESITO BUENAS COSTURERAS en modas. Brasil 133. M—24

NECESITASE LAVANDERA POR días, buenas recomendaciones. Ca... 1257. 24-M

LAVANDERIA MODERNA, ECHAURREN 216 necesita posticeras, camiseras, lavanderas, planchadoras de dobles.

POSTICERA SE NECESITA Lavandería Moderna. Echaurren 216. 24-M

SE NECESITA SEÑORITA DACTILÓGRAFA. Huérfanos 1059, oficina 19. M-23

COSTURERAS COMPETENTES NECESITO. Castro 131.

SE NECESITAN COSTURERAS PA... Ahumada 5.

APLANCHADORAS DE DOBLES necesita Lavandería La Cruz Roja. ... 24-M

NECESITO ... SASTRE, ... ojalar. Lord Cochrane 1638. 24-M

... PARA impermeables, por pieza. Santo Domingo 1443.

... OPERARIAS PARA trajes y abrigos para chauffeurs y para pegar botones. Santo Domingo 1443.

FABRICA DE CALZADO ARTURO Prat 1524, necesita aparadoras para dentro y fuera, corredor de fierros y armadores. M-24

COSTURERA SASTRE NECESITO. Av. Matta 1315. M-27

NECESITO COSTURERA SASTRE. Huemul 1058.

... AYUDANTA ... Avenida Matta 063, casita 3, entre Vicuña Mackenna Av. Las Quintas. M-24

NECESITO ... COSTURERA DE ... Carmen 43. 24-M

... PLANCHADORA de dobles y lavandera. Almirante Barroso 388.

... LAVANDERAS, LAVA... dobles. Gálvez 37. 25-M

... COMPETENTE necesito. Marcoleta 444.

... AYUDANTA Y aprendiza en vestones. Avenida San Luis 1390, casita 6.

LAVANDERIA FRANCO ESPAÑOLA. Huérfanos 2674, se necesita planchadoras de camisas. 24-M.

NECESITASE PLANCHADORA DE dobles. Lavandería San Pedro. Carmen 577.

... MUY ACTIVAS para colocar artículo de fácil venta. Bandera 690 3er piso, oficina 20, de 2.30 a 5 P. M.

... 74. Lavanderas, aplanchadoras dobles, necesito. 24-M

... COMPETENTE. Libertad 54, casa 13.

... Y APRENDIZAS necesítanse, buen jornal. Delicias 2517.

... SASTRES NECESITO. García Reyes 770.

NECESITO UNA SEÑORITA QUE sepa llevar libros de contabilidad. San Diego 247. 24-M

PALETOCERAS CORPIÑERAS, SE necesitan. Arturo Prat 173. 24-M

PARA EL APARADO SE NECESITA maestra o maestro, muy competente. Artesanos 693. 25-M

NECESITO BUENAS AYUDANTAS sastres. San Diego 1546, casita 30. M-24

COSTURERA SASTRE, NECESITO. San Pablo 1119. M-24

COSTURERAS MUY COMPETENTES, necesita taller de modas. Unión Americana 563, casa 6. M-23

AYUDANTAS Y APRENDIZAS competentes en moda, necesito cinco. Conlanó 959. 24-M.

... SEPA ojalar, necesito. Gálvez 1494. 24-M.

COMPETENTES TEJEDORAS a máquina, necesitamos, pagamos buen sueldo, trabajo todo el año. Estado 54.

COSTURERAS COMPETENTES ROPA blanca, necesita taller. Dieciocho 40.

COSTURERA COMPETENTE, NECESITO. Merced 884.

MAESTRAS DULCERAS, COMPETENTES, necesita. La Europea. Delicias 2867. 24-M.

NIÑO ... POSTICERA, INDEPENDENCIA 1183. 24-M

BUENA AYUDANTA SASTRE Y aprendiza necesítase. San Francisco 838, casa 2.

NECESITO COSTURERA PARA sastre. Mercedes 425. M-24

LAVANDERA POR DIA NECESITO con buenas recomendaciones. Almirante Barroso 156.

PLANCHADORA DOBLES NECESITO. Sazié 3501. M-23

NECESITO APLANCHADORA A dobles. Lavandería, Bascuñán 251. M-24

NECESITO COSTURERA PARA el taller. San Miguel 62.

COSTURERA SASTRE NECESITO. Martínez de Rozas 2025. M-24

APRENDIZA BORDADO MAQUINA necesito. Phillipps 35. M-24

NIÑA PARA CUIDAR GUAGUA SE necesita, inútil presentarse sin buenas recomendaciones. San Pablo 938. M-23

EMPLEADA NECESITO. LLANO Subercaseaux 1150. 23—M

EMPLEADA PARA PIEZAS RECOMENDADA necesito. Dieciocho 215. Ofrezco sepa coser. 23-M.

... PARA POCA familia extranjera. Sueldo: 60 pesos, se necesita. Díez de ... 718. M-24

NECES... OBRERA de obra grande. Estado 258. M-24

MUCHACHA AYUDAR QUEHACERES urgente, necesita matrimonio.— Carmen 933. 23-M

CUIDADORA PARA DOS NIÑOS grandes que van al colegio y ayudar niñita tres años. Sueldo, 60 pesos. Román Díaz 582. Providencia. 23-M.

NIÑA ... cuidar un niño, necesito, buen sueldo. Lira 812. 23-M.

NECESITO EMPLEADA, SUELDO 10 pesos. Dardignac 476. 23-M.

NIÑA ... SIN GUAGUA, SEPA algo cocina, necesito, buen sueldo. Lira 617. 23-M.

EMPLEADA PARA LAS PIEZAS, para una chacra, a diez minutos de Santiago, con recomendaciones. — Ejército 94. 23-M

NECESITO EMPLEADA PARA COMEDOR, con recomendaciones. Ejército 94. 23-M

NECESITO UNA SIRVIENTE. Avenida Ecuador 4920. 23-M

... NIÑA DE 14 A 16 años para los mandados. Victoria 1154. 23-M

... DECENTE SE NECESITA en Delicias 485. M-24

... PARA LA MANO, FAMILIA extranjera, 3 personas, necesítase. Buen sueldo. Monjitas 556. 23-M

... para quinta, necesitamos. Avenida Manuel Montt 1005. 24-M

NECESITO EMPLEADA PARA pastelería. Independencia 1044. 23-M.

NECESITO EMPLEADA PARA EL comedor. Independencia 995. 23-M

NECESITO NIÑAS COMPETENTES en la moda. Moesca 2573.

EMPLEADA JOVEN PARA DOS personas necesito. Vergara 681. M-25

NIÑA PARA EL SERVICIO. SAN Francisco 310. M-24

EMPLEADA, SEPA ALGO DE COCINA y muchacho del campo para los mandados, se necesita. Tratar, Santa Rosa 1056. M-23

... DEL CAMPO necesita persona competente para su dirección. Condición indispensable buenas referencias de aptitud y honorabilidad. Dirigirse: René Camilo, Chiloé 1649. M-26

NECESITO NIÑA QUE AYUDE quehaceres casa, buen sueldo, Comp... 2379. M-23

... EMPLEADA, SEPA lavar y que ayude quehaceres casa con informes. Lira 797. M-23

NECESITO NIÑERA, CON RECOMENDACIONES, Sotomayor 643. M-24

... MUJER, QUE ENTIENDA algo de cocina, necesita Hotel América. Mapocho 1090.

EMPLEADA ... personas necesito. Agustinas 2510.

EMPLEADAS, EMPLEADOS, NECESITO. Rodolfo Venegas Salas, Plazuela Santo Domingo. 24-M

... EXTRANJERA, POCAS personas, necesita empleada todo servicio; buen sueldo. Bezanilla 1321, (Palma). 25-M

... mendada, necesítase. Agustinas 2095.

... dar quehaceres de casa. Nataniel 521.

EMPLEADA PARA EL COMEDOR necesítase casa extranjera. Buenos Aires 425.

... EMPLEADA PIEZAS, recomendada, para pensión. Moneda 913.

SE NECESITA UNA NIÑA PARA el servicio en casa de muy poca familia. Santo Domingo 2317. 24-M

NIÑA PARA LOS QUEHACERES de casa necesita familia extranjera. Calle Santa Rosa N.o 917.

MATURANA 517, NECESITO EMPLEADA, prefiero con niño, de siete años, más o menos.

... sonas necesítase, con informes. San Francisco 366, casa 6.

... mendada y que entienda algo en costuras necesítase. Huérfanos 1744. 24-M

NIÑERA CUIDAR GUAGUA, CON recomendaciones necesito. Buen sueldo. Teatinos 66, casa E. M-24

... enfermos ofrécese. Dardignac 221. ... Giraldi.

... cesita empleada joven, independiente, para quehaceres casa. Dirigirse A. B., Correo Central.

... ta empleada, paga buen sueldo. Inútil presentarse sin buenas recomendaciones. Dirigirse: Tocornal 423.

... 16 A 18 AÑOS DE aprendizas para flores necesítase.— Ahumada 175. 25-M.

... res casa y compañía necesítase. Tacna 2522.

... cesito. Recomendada. Sazié 2127, de 9 a 11.

... COCINERAS, comedor, niñeras, mozos encontrarán oficina empleos García Reyes 28.

... dora necesita tintorería San Antonio 73.

NECESITO DOS NIÑAS, QUE SEPAN tejer a máquina. San Diego 247. 24-M

NIÑA PARA PIEZAS, NECESITO. Cueto 741.

EMPLEADA JOVEN, BIEN PRESENTADA, para Pastelería, puertas adentro, necesito. Delicias 2737. M-23

... cocina, necesítase. Sama 1438.

... Santiago. Pídala Bandera 339.

NIÑAS PARA TRABAJO FACIL, necesito. Capitán Orella 90. 24-M.

NECESITO UNA NIÑA QUE SEPA algo de cocina. General Velásquez N.o 25 A. M-24

NECESITO COCINERA Y EMPLEADA para las piezas. Delicias 1164. M-24

EMPLEADA PARA COCINA Y OTRA para piezas, necesito. Maestranza 258. 24-M.

... taurant, prefiero matrimonio solo. San Alfonso N.o 7. 26-M.

NECESITO UNA COCINERA. SAN Diego 247. 24-M

NECESITO ... ñas de mano, buenos sueldos. Oficina de empleos Cueto 456.

AYUDANTA COCINA, ... ra, cama adentro, necesito. San Alfonso 79. 24-M

... ra restaurant. Delicias 381, altos. 23-M

NECESITO COCINERA, POCO TRABAJO. Lira 1224. 24-M

AYUDANTA DE COCINA COMPETENTE necesito. Sueldo $ 50. San Antonio 376, Restaurant Petit Salón.

NECESITO COCINERA, INUTIL presentarse sin buenas recomendaciones. Págase buen sueldo. Santa Rosa 48. M-28

BUENA COCINERA Y EMPLEADA comedor, necesítase. Castro 221. Buenas recomendaciones. M-23

SE NECESITA EMPLEADA QUE sepa cocina con buena recomendación, para matrimonio solo. Buen sueldo. Dirigirse a calle Dieciocho 730, de 3 a 5 P. M. M-25

NECESITO AYUDANTA DE COCINA. San Diego 149. 23-M

... COCINERA, EMPLEADA para piezas Matucana 16. M-24

$ 50 NIÑA ENTIENDA COCINA. Cochrane 467. 23-M

SE NECESITA UNA EMPLEADA, pago buen sueldo. San Diego 1396. 23-M.

NECESITO EMPLEADA COMEDOR atenta, buena presencia. Empleada para los cafées y niña para cigarrería, puertas adentro. Pensión Española. ... M-25

MUEBLES
NECESITA UD?
Cómprelos o mándelos hacer directamente en la Fábrica
"LA NEW YORK"
Surtido completo
SANTA ROSA 842
Teléfono 1653

NIÑA PARA AYUDAR COCINA, necesita. Gálvez 145. M-23

NECESITO UNA COCINERA CON recomendación. Matucana 966. M-23

BUENA COCINERA RECOMENDADA necesítase en Avenida Pedro Valdivia 275. Sueldo $ 80. Se paga carro. M-24

NECESITO COCINERA Y NIÑO para mandados. Nueva de Matte 1223. M—23

NECESITASE COCINERA CON recomendaciones. Olivos 622. 25-M.

SE NECESITA UNA COCINERA Y una lavandera. Santa Elena 1038. 23-M

COCINERA RECOMENDADA necesita matrimonio solo, casa en bajos. Vicuña Mackenna 516. 23-M

... PARA el comedor recomendadas necesito. Carmen 67. 23-M

COCINERA PARA POCAS PERSONAS necesítase. San Isidro 72. 24-M

... vienta de mano. Alameda 777. 23-M

COCINERA ... PARA Restaurant necesito. Buen sueldo.— Blanco Encalada 2095. 23-M.

COCINERA NECESITO, ANTOFAGASTA 3212, esquina Exposición. 23-M

COCINERA NECESITO, AVENIDA Rosario 1063. 23-M

COCINERA Y NIÑA QUEHACERES necesito. Madrid 1386. M-23

... FRANKLIN 1475. M—24

COCINERA Y EMPLEADA PARA comedor necesítanse. Moneda 730. De 1 a 3. M-24

COCINERA Y NIÑA DE MANO, cama adentro, con informes necesito. Sueldos: $ 70 y 50. Loreto 173.

COCINERA JOVEN SIN NIÑOS, puertas adentro, necesítase. Esperanza 781. M-25

COCINERA, NIÑAS PIEZAS COMEDOR, niñeras niños, oficina mandados necesito. Oficina Mercado Central, ... 163. M-24

... Domingo 1421. Tratar, de 2 a 5.

COCINERA NECESITO PARA RESTAURANT. San Antonio 781.

COCINERA RECOMENDADA NECESITO, Libertad 654.

... A MANO NECESITO. Carreras 224. 24-M.

COCINERA Y NIÑERA CON RECOMENDACIONES. necesito. Buen sueldo. Cumming 525. 24-M.

COCINERA, FORMAL, ASEADA, con recomendaciones, se admitiría con niño de más de 10 años. Av. Manuel Montt 685.

OCUPACIONES (Necesitan)

SEÑORITA HONORABLE CON mucha práctica, se ofrece de institutriz para pueblo o campo. Dirigirse, Correo Central.—G. D. M-23

OFRÉCESE JOVEN PARA ACOMPAÑAR caballero al extranjero; buena recomendación, calle Fermín Vivaceta 1526. 26-M

OFRECESE JOVEN CON RECOMENDACIONES para oficina o cualquier ocupación. Escribe a máquina. Dirigirse por correo o personal: Bezanilla 1264. M-24

SEÑORA VIUDA, 43 AÑOS, ACTUALMENTE ocupada, cajera 5 años la misma casa, desea otra ocupación decente en casa seria. Aldunate 453. M-23

PERSONA SERIA, CON MEDIO de movilización, con fianza, se ofrece como cobrador o vendedor a comisión.—H. S., San Francisco 383. 23-M.

DIBUJANTE SE OFRECE ESPECIAL dibujo de máquinas. Dirigirse por carta: Juan Venegas, Correo N.o 3. 24-M

OFRÉCESE AMA DE LECHE, PRIMERIZA. con guagua, 4 a 5 meses. Padura 548. 24-M

PIANISTA OFRECESE CON SELECTO y moderno repertorio. Eleuterio Ramírez 1757. 23-M

... rece ... Molina 171. 23-M

GOBERNANTA, INSTITUTRIZ francesa, se ofrece para acompañar familia a Europa. Por cartas: Moneda 2037. 24-M

... nos certificados honrados, práctico avicultura. Dirigirse Luis Valderrama, Estación Nos. 24-M.

... boricultor, treinta años práctico francés. Escribir José Agustín Arayo. Avenida Peñaflor N.o 14, Talagante. 24-M.

SE OFRECE ADMINISTRADOR DE campo, actualmente ocupado. Buenas recomendaciones. Correo N.o 2. A. Romo. M-25

... O 10 EXTRANJERO sin niños o profesional un departamento de 4 piezas, baño, cocina y dependencias, en Compañía 1755. M-25

SEÑORA ... EDAD, ACTUALMENTE ocupada, se ofrece para llavera dama compañía, cualquiera ocupación decente. Independencia 287, Mueblería. M-24

SEÑORITA ... de contabilidad, desea ocupación en el comercio. Dirigirse: Raquel López, Correo Central. M-25

PIANISTA, ATIENDE MATINEES, recepciones. Molina 171. M-24

PIANISTA OFRECESE RESTAURANT o centro bailes. San Francisco 190.

OFRECESE VITIVINICULTOR EXTRANJERO activo, experimentado ramo general vinificación, hago vendimias. Manuel Infante 1012.

SE OFRECE JOVEN LLEGADO del campo, como ayudante de oficina. Sabe escribir a máquina. Dirección Correo 7. M. R. L. M-24

... PARA BIÓGRAFOS o fiestas sociales. Delicias 1775. 25-M.

OBJETOS PERDIDOS

GRATIFICASE CON $ 10 A LA persona que devuelva 4 cuellos de color, marca R. S. L., perdidos en San Diego la semana pasada. San Diego 780. 23-M

HABIENDOSE EXTRAVIADO LA libreta de Ahorro N.o 507436, de Carolina Escobar, queda nula y sin ningún valor por haberse dado el aviso correspondiente a la Administración de la Caja de Ahorros de Santiago. 23-M

GRATIFICACION SE DARA A quien devuelva a Delicias 1134 reloj de plata con cadena y argolla de oro, perdido en Parque Forestal en la noche del Viernes 21.

BUENA GRATIFICACION DARE A persona que entregue un reloj de oro Longines, perdido el Viernes 21 a las 7 de la tarde, en un autobús Quinta-Plaza. Dirigirse: "La Nación", O. U. G. M-23

OPORTUNIDADES PARA FAMILIAS

ANILINA ALEMANA "ARCO IRIS" Se recomienda esta anilina por ser la más barata, pura y concentrada, preparada especialmente para teñir en la casa toda clase de ropa usada y tejidos de seda, lana, hilo algodón y mezclidos. Tiñe muy bien carpetas, colchas, cortinas y alfombras. No necesita ácidos ni sales para fijar el color. Su instrucción es la más fácil que se conoce. Tiñe colores muy puros y hermosos. No destruye los tejidos ni los mancha. Precio del paquete noventa centavos. Bandera 140, oficina 4. Mayo 29

LA DAME CHIC NATANIEL 134 A., confecciona vestidos abrigos, sombreros. Elegancia, economía. 23-M

SEÑORITAS: HAGO, TRANSFORMO sombreros desde $ 8. Rosas 2057. 23-M

MANIQUIES ORTEGA DE TODAS clases y estilos. Fábrica: Rosas 1860. Casilla 1355. Abril-2

TEJIDOS DE PUNTO, TRAJES SASTRE, elegantes, vendemos barato. San Diego 213 (Sombrerería). M-23

VESTIDOS: SEDA SASTRE, BATAS de calle, nuevas y muy poco uso, vendo a precios reducidísimos. Moneda 1610. M 24

PAPAS DESDE SIETE PESOS; carbón; leñas; pasto; paja; etc. Bodega La Paz. Brasil 776. Teléfono 2340. 24 M

CARNICERIA EL TORO, INDEPENDENCIA 187, frente a N. de Matte. M—23

A LOS HOTELES, RESTAURANTS, establecimientos de educación, sociedades les ofrezco carne de primera clase. Lomo y filete, 2.80; asado y postas, 2; surtido, 1.60. Ocurrid: Teléfono 52, Palma. M—23

ECONOMIA SE OBTIENE COMPRANDO ropa interior para niños y niñas colegiales, precios de fabricantes, Monjitas 865. 23-M.

LIQUIDAMOS: ENAGUITAS, CALZONCITOS, delantales de todas clases, calzoncillos, camisas y guardapolvos. Fábrica Monjitas 865. 23-M.

SEÑORAS: OFRECEMOS CAMISAS 3.80; pantalones, 3.50; enaguas, 5.40; delantales grandes, 8.00; impóngase de nuestra baratura. Monjitas 865. 23-M.

CAMITAS PARA GUAGUITAS. — Ajuares bautizo, ropita interior todo a mitad de su valor. Visítenos. Monjitas 865. 23-M.

REGALO: PRECIOSA CAMISA con dos cuellos, última novedad, 14.50, 15.50 y 17.00. Monjitas 865. 23-M.

QUIERE PONERSE UNA LINDA camisa a precio irrisorio, visítenos. Le ofrecemos un gran surtido. Monjitas 865. 23-M

... palillo, encontrará colores surtidos. Av. Portales 2957, casa particular.

SE VENDEN TRES PAÑOS LINCO usados, para billar. Recoleta 102.

HAGO TRAJES A PALILLO POR figurín. Rondizzoni 2020.

PARAGUAS EN BARATURA. PARA caballeros, señoras y colegiales, sedas, media sedas y géneros impermeables, últimas novedades. Por mayor y menor. Taller de compostura y transformaciones del ramo, géneros especiales. Precios sin competencia, San Diego 111. M-23

... pieles. Embalsamo pájaros. Olivos 250.

... PELUCAS, ... San Diego 91. 25-M

... terior sus niños, niñas, Precios bodas. Bandera 707. M—27

... ca señoras; delantales multitud modelos ... desde 7.90. M—27

... sitas, 1.50; calzoncitos, 2; enagüitas, 3.50; corpiñitos, 1. Bandera 707. M—27

... modelos de $ 19.50. M—27

... mamelucos brin; vestiditos. Bandera 707. M—27

SURTIDO COMPLETO ROPITA guagua, capitas moletón $ 14; lana 35. M—27

... sección camisería. Surtido fresco, gran novedad. Bandera 707. M—27

CAMISAS ... fantasía, nuevas en plaza, $ 18 y 20. M—27

... tos preciosos, 15. Bandera 707. M—27

... llos, puños dobles, 10.50, 11 y 11.80. M—27

... MENDEZ S., AGENTE de Singer Sewing Machine. Independencia 334.

... MAQUINA Singer. Pida precios, condiciones. Independencia 234.

REPUESTOS, ACCESORIOS, AGUJAS, aceite, hilo para máquina de coser. Independencia 334.

... BORDADOS y deshilados en máquina Singer. Independencia 334.

SE RECIBEN TRABAJOS DE DESHILADOS, bordados. Independencia 334.

¡SEÑORAS DUEÑAS DE CASA! En Independencia 334, hácese toda clase de composturas, reparaciones de máquinas de coser.

¡... LO QUE NECESITA SU máquina de coser lo encontrará en Independencia 334.

ANILINAS ALEMANAS, UN PESO paquete. Bandera 140, oficina 4. 3-Abril

COLEGIALES: ROPA BLANCA. Gran surtido, precio fábrica. Descuentos de 1½ docena; delantales buen lienzo y brin desde $ 3.90. Almacenes Al Precio Fijo, Ahumada 51.

SABANAS CREA, $ 8.60; FUNDAS, 1.95; frazadas media lana, 9.50; colchas, 19.50. Almacenes Al Precio Fijo. Ahumada 51.

COLEGIALES: UNIFORMES TODOS colegios, sobre medida, precios ..., entrega rápida. Almacenes Al Precio Fijo. Ahumada 51.

COLEGIALES: COMPRAD VUESTRO equipo en los almacenes Al Precio Fijo, Ahumada 51; ahorraréis tiempo y dinero. Trajes, sobretodos, ropa interior, calzado. Todo muy rebajado y con descuento.

ALMACENES "AL PRECIO FIJO", Ahumada 51. Llegó gran surtido ropa de invierno. Precios baratísimos. Camisetas, calzoncillos, calcetines, polainas, guantes, sombreros fieltro, etc., etc.

PIELES: SE TIÑEN, CURTEN Y confecciones. 10 de Julio 475.

SALVEZ 37, LAVANDERIA, RECIBE ropa por docenas, especialidad camisas, cuellos, ropa fina. 24-M.

ABRIGOS, SOBRETODOS, TERNOS se tiñen precios rebajados. San Antonio 73.

MODAS: RECIBO HECHURAS, EN casa, especialidad en trajes elegantes y bordados a mano. M. M. de Y. Gay 1774. M-25

RESPUESTAS A NUESTROS LECTORES

LAS PERSONAS CUYAS CONSULTAS NO APAREZCAN RESUELTAS EN EL DIARIO, SERAN ATENDIDAS PERSONALMENTE POR EL REDACTOR DE LA SECCION, LOS DIAS LUNES, MIERCOLES Y VIERNES, DE 5 A 5.30 DE LA TARDE.

Santabárbara

Curioso.—Talcahuano.

¿Por qué se llama "santabárbara" al departamento destinado, en los arsenales y embarcaciones marítimas, a guardar pólvora y otras materias explosivas?

Santa Bárbara es un personaje religioso cuya biografía aparece, con otras leyendas de la misma índole, en la colección de Metafrasto, publicada en Occidente a mediados del siglo VII.

Dice ese autor que Dióscono, pagano noble y supersticioso, era su padre y que por ser ella de singular hermosura, guardábala cautelosamente. Construyó para su estancia una torre; pero la doncella, consagrada ocultamente al servicio de la divinidad hizo una cruz en su alcoba para adorarla, y a las dos ventanas que daban luz a la torre añadió una tercera para simbolizar así el misterio de Dios uno y trino.

Irritado Dióscono por las tendencias religiosas de Bárbara la denunció a Martiniano, pretor de la provincia, quien la condenó a ser decapitada por su propio padre. En castigo del nefando crimen un rayo abrazó al pagano cuando regresaba del sacrificio, manchado aún con la sangre de su hija.

Esta historia dió motivo para que Bárbara fuese considerada, muchos siglos después, como patrona de los artilleros y hasta hace treinta o cuarenta años la imagen de la santa se colocaba invariablemente en la puerta de todos los depósitos de materias explosivas o inflamables. A tal circunstancia deben esos depósitos su nombre de santabárbara.

CONTRATOS DE ARRENDAMIENTOS

Ignorante.—Santiago.

Cuando se arrienda una casa por un período determinado de tiempo ¿debe el propietario pedirla o el arrendatario entregarla con aviso previo de un mes?

Si no ha recibido aviso ninguno el arrendatario ni ha encontrado dónde cambiarse ¿cuánto tiempo puede seguir ocupando la casa actualmente ocupada?

No es necesario, cuando se ha determinado tiempo para la duración del arrendamiento dar aviso previo para exigir la desocupación de la casa.

Procure solucionar amistosamente sus dificultades con el arrendador porque se expone de otro modo a ser lanzado con el auxilio de la fuerza pública.

SUELDOS FISCALES

Lectora. — Santiago.

Mi anciana madre carece absolutamente de recursos para su subsistencia. Tiene un hijo que gana en una oficina pública un gran sueldo y que se niega a cumplir con el deber de socorrerla y ampararla.

Sé que los hijos están obligados a dar alimentos a su madre, pero ignoro si es posible exigirlo en este caso por aquello de que los sueldos fiscales son inembargables.

Sírvase decirnos qué dispone la ley a este respecto.

—No hay inconveniente legal de ninguna especie para ejercitar una acción de esa naturaleza, porque en conformidad a las disposiciones del número primero del artículo 467, del Código de Procedimiento Civil, el privilegio de la inembargabilidad de los sueldos fiscales no tiene lugar en los casos de cobro de pensiones alimenticias sino hasta una suma equivalente a la mitad de los emolumentos percibidos por el deudor.

COMPOSICION DEL AGUA DE MAR

L. M. S. — Santiago.

¿Cuál es aproximadamente la composición del agua de mar?

Cloruro de sodio	2.72
Cloruro de Potasio	0.01
Cloruro de magnesio	0.61
Sulfato de magnesio	0.76
Sulfato de calcio	0.02
Carbonato de potasio	0.02
Carb. de calcio y magnesio	0.02
Yoduros y bromuros	rastros
Agua	95.84
	100.00

SANTABARBARA

Curioso. — Talcahuano.

¿Porqué se llama "santabárbara" al departamento destinado, en los arsenales y embarcaciones marítimas, a guardar pólvora y otras materias explosivas?

ZENON.

SOMBRERERIA "EL FENIX" TIENE el gusto de ofrecer a su numerosa y distinguida clientela un variado surtido en gorros y sombreros para señoras y señoritas. Especialidad en hechuras y transformaciones sin igual; estamos recibiendo novedades de Invierno. Bascuñán 77. M-23

HAGO CLASES DE PIANO. BRASIL 56.

PRESTAMOS DE DINERO

$ 5,000, $ 10,000, $ 15,000, $ 20,000, $ 25,000, $ 40,000. Listos para colocar en primeras, segundas hipotecas. Negocios rápidos. Interés bajo. Jorge Cristi. Catedral 1109. M-26

POCO DINERO VENDO NEGOCIO abarrotes, numerosa clientela, por no poder atenderlo, local barato Recoleta 2897. 23-M

NECESITO SOCIO, $ 2,000 PARA reformar góndola y trabajar en sociedad. Casilla 5085. 24-M

PRESTO DINERO SOBRE BUEN piano, no cobro interés. Gálvez 312. 23-M.

DINERO DESDE 500 PESOS SE presta a comerciantes e industriales, negocios absolutamente serios. 1-5. San Ignacio 197. M-24

DINERO FACILITO SOBRE MAQUINAS de escribir, cualquier marca. Bandera 34, oficina 10.

DINERO AL MAS BAJO INTERES facilito sobre hipotecas. Anticipo fondos para cancelar deudas. Arreglo títulos. Comisión módica. Julio Pelissier Morandé 283. M-26

HAY LISTOS $ 40,000 PARA PRIMERA hipoteca. Bandera 84, oficina 27. M-24

PRESTAMOS EN BONOS, CONVERSIONES de deudas, tramito rápidamente en Caja Hipotecaria y Banco Hipotecario de Chile, saneando títulos de propiedad y anticipando fondos para cancelaciones. José Valenzuela D. Agustinas 1148. M—24

PRESTAMOS EN DINERO, BANCARIOS al 9 por ciento, particulares 12 por ciento, tramito rápidamente sobre segundas hipotecas, anticipando fondos para cancelaciones. Agustinas 1148, José Valenzuela D. M—24

DINERO FACILITO SOBRE HIPOTECA, interés 9olo anual. Daniel Laurel, Huérfanos 1235.

NECESITO PRONTO $ 500. COrreo 5. P. S.

$ 12,000 EN DINERO, $ 40,000 BOnos Caja Hipotecaria, facilito primeras hipotecas. Santa Rosa 644.

NECESITO $ 500. DOY BUENAS garantías, 2 o 3 meses plazo. Bascuñán 1413. M-23

10,000 FACILITASE POR HIPOTECAS, bajísimo interés. Compañía 1034. Of. 11. L. Rossel.

SEÑORA EXTRANJERA, DESEA asociarse con señora y señorita, que disponga de $ 5,000 para instalar casa confecciones señoras y niños. Diríjase por carta: Correo Central. —T. Gané.

NECESITO SOCIO CON $ 500 PARA instalar peluquería. Tratar: Gay 1774, casita 14.

CAPITALISTAS, CON CIEN MIL pesos solicítanse para la construcción y ventas de habitaciones económicas patentada. Referencias: casilla 3941.

PROFESIONALES

ZURCIDOS INVISIBLES, NOTABLE zurcidor japonés. Especialista único. Especialidad en viraduras, transformaciones. Son perfectas. San Diego 228. Teléfono Inglés 667 2-Mayo.

Mme. BORDEAUX, ZURCIDORA tejedora. Especialidad en toda clase zurcidos. Recibe órdenes en San Diego 186. Admite viraduras, transformaciones. 3-Abril

ABOGADO RAMON SEGUNDO JIMÉNEZ. Galería Alessandri 17, piso 2.o M 25

Mme. MARY, ESPECIALISTA ZURCIDOS invisibles. Trajes señoras, caballeros. Se viran ternos y sobretodos. Se hacen, reforman, composturas, limpiados a vapor y aplanchados. Recibo hechuras con materiales de primera desde $ 70. Carmen 7. 25 M.

JOSE ORTIZ Z., ELECTRICISTA, autorizado instalaciones eléctricas en general. Ordenes: Maipú 1123. 23-M

CONDOR 1158, CASA ANTIGUA única especialista, zurcidos invisibles, Jersey sedas, viradura, hechuras. Transformaciones garantidas. 2-Abril.

CONSTRUCCIONES PATENTADAS, rapidez, elegancia, economía. Arquitecto, Pedro de Oña 15.

PROPUESTAS

CLUB RADICAL 13.a COMUNA. —Pídense propuestas para tomar la administración. Bases y antecedentes en el mismo Club, Ñuble 1165, de 7 a 10 P. M. M-24

REMATES

DOY REMATES DOMICILIO, COMPRO saldos mercaderías, recibo muebles y mercaderías a consignación. — Anticipo dinero. — Julio Vargas. San Diego 958. Abril 20

REMATES ABARROTES, MENAJES, encárganse. Sánchez-Campanella. Matucana 717 B. M-27

COMPRAN, VENDEN, REMATAN negocios, menajes. Sánchez-Campanella, Matucana 717 B. M-27

REMATE NEGOCIOS, MENAJES ejecuta Neftalí 2.o Arce, oficina García Reyes 28.

COMPRA-VENTA NEGOCIOS. MENAJES, remates, encárgase Neftalí 2.o Arce. Tengo encargo comprar y vender varios negocios de pastelería y los muebles de casa, negocios abarrotes. Oficina García Reyes 28. M-23

REMATE MAÑANA 2 TARDE, SAN Alfonso 277. Negocio abarrotes, loza, cristalería y varios muebles. Por conclusión negocio remataré al mejor postor. Hay: Armazones, mostradores, vidrieras, molinillo, balanza, tarros y frascos muestrarios. Conservas surtidas, tazas porcelana y loza, platos hondos y extendidos, cristales, artículos enlozados. Paquetería y artículos escritorio. Mesa mármol, espejos, silla montar chilena. Sardes, liquidador. Bascu-

ROPA HECHA

ROPERIA "LA CANTABRICA", ESMERALDA 863, ofrece precios de costo Ternos, trajes de niños todas medidas, sobretodos, abrigadores, casimires extranjeros, cortes de moda, paletoes, pantalones. Todo desinfectado. N-O

LA CANTABRICA, ESMERALDA 863. Casa liquidadora de saldos. Surtido completo en sombrerería, zapatería, camisería y ropa interior. N-O

ROPERIA ... ro 601 esquina Recoleta, ofrece ternos, paletoes ambos, pantalones ternos de niños, sombreros, calzado: precios baratísimos; todo desinfectado. N-O

... llo 684. Ofrece en baratura ternos, ambos, paletoes, pantalones, sombreros, calzado, todo desinfectado. N-O

LA CASA VERDE REALIZA TERNOS, ambos, paletoes, pantalones botones, sombreros, facilidades de pago. Sección especial de abrigos y ternos flamantes, corte de Moda Esmeralda 817, al llegar a San Antonio. N-O

ROPERIA, MANUEL RODRIGUEZ esquina San Pablo, ofrece en baratura ternos, ambos, paletoes, todo de ricos casimires surtidos, colores para todas medidas; sombreros, calzado, desinfectados. N-O

COMPRO ROPA CABALLERO. Casilla 4619. 29-M.

PROPIEDADES

VENDO CASA 8 PIEZAS, DOS PATIOS, gran arboleda y jardín. San Francisco 1443.

CALLE FRANCISCO LOBOS, A MEDIA cuadra San Pablo, vendo varias casitas para imponentes Caja de Ahorro. Ver y tratar en la misma calle N.o 861. Luis Jaque, de 3 a 5. 26-M.

CASA HABITACION ... 7 piezas fuera de servicios, entrada amplia, independiente, hasta fondo. Galpón interior dos pisos. Superficie mil metros, apropiada fábrica, industria, etc., arriéndase.

COMPRO SIN AGENTES, CASA HABITACIÓN antiguo, radios comprendidos: Rosas, San Martín, Santa Lucía, Carmen, San Ignacio, Díez de Julio. Precio hasta cincuenta mil. Dirigirse por carta dando detalles: Huérfanos 870, Sastrería "La Silueta".

VENDO CASA RECIEN TERMINADA, toda comodidad, 5 piezas, 3 dependencias, baño, dos patios, luz eléctrica, dos cuadra 3 carros. Cuevas 1293. 23-M

VENDO CASA ... PIEZAS, produce $ 200. Camilo Henríquez 538. 23-M

COMPRO OCASION CASA AUNQUE sea antigua, hasta $ 25,000, contado. Calle Santiago 1330.

COMPRO CASA HASTA $ 35,000. Arturo Prat N.o 1672. 24-M

PERMUTASE QUINTITA VALOR $ 7,000, por góndola del mismo valor. Mapocho 3350. M-24

ENVIE SUS ORDENES DE COMPRA-VENTA o arriendo de propiedades a la Oficina Barros Vergara. Bandera 78. Garantízase atención y rapidez en los negocios. Hay órdenes urgentes de compra desde $ 7.000 a $ 72.000.

CAMBIO CASA $ 15,000, BARRIO Estación Alameda, otra o sitio. Valparaíso, Necochea 125. Playa Ancha. 25-M.

... 959, frente al Club Hípico, 10x21. Vendo $ 15,000. Verla y tratar: Molina 557. 23-M.

COMPRO CASA O SITIO CON 2, 3 piezas, pagando $ 1.000 contado, resto por mensualidades, al Poniente Mapocho, no más de ocho cuadras de Matucana, entre Santo Domingo, Matucana.— S. F., Correo 2. 24-M.

EN AVENIDA CHILE VENDO SITIO de ocasión. Doy facilidades de pago. Lira 371. M-22

VENDO INDUSTRIA MUY LUCRATIVA, numerosa clientela. Se darán instrucciones detalladas y completas para el mejor desempeño. Deja líquido anualmente mínimo 40 mil pesos. Precio $ 90,000.—Carlos Ossandón, Bandera 168.

VENDO HOTEL INSTALADO EN pleno centro. Consta de 20 piezas, baños, comedor 60 personas mínimo. Muebles e instalaciones más de $ 52,000, según inventario. Precio de ocasión.— Carlos Ossandón. Bandera 168.

$ 5 METRO, AVENIDA MACUL, sitio cerrado, mide 97 por 198 metros. Deuda Banco Garantizador.— Carlos Ossandón.

$ 8 METRO, BARRIO INDEPENDENCIA, gran local apropiado industria, 3 galpones zinc, 2 bodegas techo tejas, casa habitación, 4 piezas, dependencias, jardín, árboles frutales. Fuerza hidráulica del Canal de la Punta, caída 5 metros. Superficie 5,032 metros. Bandera 168.

$ 10 METRO, UNA CUADRA IRARRÁZAVAL. Sitio cerrado murallas 3 costados. Mide 30 por 62 metros. Bandera 168.

$ 12 METRO, AVENIDA IRARRÁZAVAL, sitio frente dos calles, cercado murallas cuatro costados, fuerza hidráulica. Superficie: 3,720 metros.— Carlos Ossandón.

$ 15 METRO, AVENIDA IRARRÁZAVAL. Sitio cerrado murallas tres costados, fuerza hidráulica. Mide 20 por 62 metros. Bandera 168.

$ 55 METRO, LOS LEONES, próximo Providencia, sitio esquina, cerrado murallas ladrillos; garage, casa cuidador, dos piezas, arboleda, agua potable, corriente. Facilidades pago.— Carlos Ossandón.

$ 6,000 PROXIMO PEDRO DE VALDIVIA, cuatro piezas, dependencias, arboleda.— Carlos Ossandon.

$ 7,000 PROXIMO AVENIDA MACUL, tres piezas, superficie 260 metros. Bandera 168.

$ 10,000, SAN BERNARDO, POBLACIÓN San Joaquín, quinta 4,800 metros superficie. Arboleda escogida. Casa 6 piezas, dependencias. —Carlos Ossandon.

$ 11,000, PROXIMA SAN PABLO, pasado Matucana, seis piezas, hall, cocina, patio, parrón, agua potable corriente.—Carlos Ossandon.

$ 11,000, ROBLES, POBLACION Recoleta, casa quinta, 10 piezas, dependencias, gallinero, patios, parrones, arboleda, baño, agua potable y corriente. Bandera 168.

$ 1...,000, ... CISTERNA, SITIO cerrado murallas adobes, árboles frutales, parrones. Casa inconclusa. Facilidades pago. Bandera 168.

$ 12,500, PROXIMO IRARRAZAVAL, Avenida Berlín. Sitio cerrado, frente ladrillos. Mide 30x37 metros.— Carlos Ossandon.

$ 13,...0, SANTA ISABEL, 4 PIEZAS, dependencias, 2 patios, luz eléctrica. Bandera 168.

$ 15 000 ÑUÑOA, Av. BROWN, SITIO frente dos calles, casa cuidador, arboleda. Superficie 4,050 metros.— Carlos Ossandon.

$ 17,000, BARRIO MATADERO, MI...án, dos casitas, una cinco piezas, 3 cuartos, parrón, árboles frutales; otra 3 piezas, 2 cuartos. Bandera 168.

$ 18 000, AVENIDA VICUÑA MACKENNA, pasado Matta, sitio cerrado, árboles frutales, casita cuidador, techo zinc. Facilidades pago.—Carlos Ossandón.

$ 20 000, AVENIDA VIEL, CINCO piezas, dependencias, luz eléctrica, alcantarillado, arboleda, parrón, jardín. Bandera 168.

$ 23,000, POBLACION QUIDORA, casa quinta, 7 piezas, corredores, arboleda, parrón. Superficie: 2,480 metros.— Carlos Ossandon.

$ 23,000, AVENIDA CHILE, PROXIMA Recoleta, once piezas, dos patios, galpón, mide 19x70 metros.— Bandera 168.

CHILOE PROXIMA VICTORIA, 6 piezas, dos patios, dependencias, alcantarillado.— Carlos Ossandon.

$ 26,000, CARRASCAL, ESQUINA, almacén dos puertas, una ventana fierro, casa habitación, parte inconclusa, luz eléctrica, agua potable, riego. Mide 34x39. Deuda Caja Ahorros. Bandera 168.

$ 30,000, COPIAPO, CASA HABITACIÓN, 7 piezas, hall, baño, dependencias, 2 patios. Deuda Banco Hipotecario. Bandera 168.

$ 30,000, ÑUÑOA, CALLE ALMAGRO, esquina, casa quinta, 6 piezas, luz eléctrica, parrones, arboleda. Bandera 168.

$ 30,000, AVENIDA SANTA ELENA, sitio, dos cuartos madera, pesebreras. Mide 19 por 95 metros.— Carlos Ossandon.

$ 30,000, CUEVAS, RECIEN TERMINADA, 6 piezas, dependencias, patio, parrón, gallineros, luz eléctrica. Facilidades pago. Bandera 168.

$ 32,000, TOCORNAL, UN PISO 5 piezas, dependencias, dos patios, gallinero.— Carlos Ossandon.

$ 35,000, ..., PROXIMO Alameda, sitio con construcciones antiguas. Superficie 443 metros. Bandera 168.

$ 33,000 INMEDIATO AVENIDA Latorre, un piso, seis piezas, baño, dependencias, dos patios, luz eléctrica.— Carlos Ossandon.

$ 33,000, BARRIO ESTACION YUNGAY, 8 piezas, dependencias, hall, patio, luz eléctrica, alcantarillado. Bandera 168.

$ 35,000, INMEDIATO INDEPENDENCIA, ocho piezas, hall, baño, dependencia, dos patios, jardín, arboleda, luz eléctrica. Bandera 168.

$ 36,000, PROXIMO MAESTRANZA, antes Matta, casa habitación, 6 piezas, hall, baño, 4 dependencias, los patios embaldosados.— Carlos Ossandon.

$ 40,000 COPIAPO, ALMACEN ESQUINA y casa 6 piezas, hall, baño, dependencias, 2 patios. Deuda Banco Hipotecario. Bandera 168.

$ 42,000, MELIPILLA MUY CENTRAL, quinta 10 mil m2, casa 5 piezas, dependencias, luz eléctrica, arboleda, parrón, jardines, agua potable, corriente. Facilidades pago. —Carlos Ossandon.

$ 50 000, SERRANO, ESQUINA, ALMACÉN, casa anexa, 3 departamentos, calle atravesada. Luz eléctrica. Bandera 168.

$ 40,000, BARRIO INDEPENDENCIA, sitio 3,020 metros superficie apropiado para industria. Concesión 10 caballos y garantía $ 2.500 Sociedad Canal de Maipo. Luz eléctrica, agua potable. Grandes facilidades de pago. Bandera 168.

$ 50.000. PROXIMO SAN DIEGO barrio Matadero, compuesta de casa 7 piezas bodega, galpón, sitio 800 m2, pesebreras, árboles frutales.— Carlos Ossandon.

$ 50.000. LA CISTERNA. QUINTA a una cuadra tranvías, 7,300 metros superficie; parrones, arboleda, jardines, casa diez piezas, agua potable, corriente, luz eléctrica.— Carlos Ossandon.

$ 55.000 AVENIDA PRADO PROXIMO Irarrázaval, casa 2 pisos, 15 piezas, huerto, parrones, galpón. Aceptaría permuta por casa central. Bandera 168.

$ 60.000 [illegible] Alameda, tres casitas a la calle y sitio. Mide 15 por 36,60.— Carlos Ossandon.

$ 60.000 BARRIO [illegible], chalet buena construcción ladrillo, living-room, comedor, 4 dormitorios, baño, dependencias, gas, electricidad. Alza tarifa tranvías pasarán pocos metros. Facilidades pago. Bandera 168.

$ 60.000 PROXIMO SAN [illegible] y Matucana, quinta 4,427 m2., parrones, árboles frutales; casa cuidador, 4 piezas, garage, galpones. Deuda Caja Hipotecaria.— Carlos Ossandon.

$ 68.000 PROXIMO PORTAL EDWARDS, ocho piezas, hall, galería, dependencias, tres patios. Deuda 20,000 pesos. Caja. Bandera 168.

$ 70.000 PROXIMO PORTAL EDWARDS, moderna, 8 piezas, hall, galería, dependencias, 3 patios. Deuda Caja Hipotecaria. Facilidades pago.— Carlos Ossandon.

$ 75.000. [illegible]. PROPIEDAD renta. Consta de garage y casa a la calle, y 3 departamentos interiores. Superficie 788 metros.— Carlos Ossandon.

$ 75.000 SAN BERNARDO. QUINTA 25.200 metros superficie: 1,500 árboles frutales, agua abundante. Casa 7 piezas, galería, dependencias, agua potable, luz eléctrica.— Carlos Ossandon.

$ 80.000, [illegible] CHALET un piso, 7 piezas, hall, [illegible] 5 dependencias, cocina, [illegible] leñera, linda pérgola. Bodega concreto. Gallinero, jardín, parrón.

$ 80.000. AVENIDA VICUÑA MACKENNA, pasado Avenida Matta. Propiedad compuesta de 25 piezas arriendo, galpón y sitio, arboleda. Superficie 2,462 metros. Deuda Caja Hipotecaria.—Carlos Ossandon.

$ 80.000. LIRA. CHALET DOS PISOS, 12 piezas, tres piezas toilette, 2 halls, bajos y altos, numerosas dependencias; luz eléctrica, gas, garage, arboleda. Deuda Caja Hipotecaria.— Carlos Ossandon.

$ 85.000. BARRIO ESTACION próximo Alameda, esquina, casa un piso, 8 piezas, hall, baño, 4 dependencias, 2 patios, garage. Deuda hipotecaria. Facilidades pago. Bandera 168.

$ 85.000. INMEDIATA A AVENIDA García Reyes, cité, dos almacenes a la calle, 25 piezas de alquiler en el interior, luz eléctrica, alcantarillado. Renta $ 8,088 anuales. — Carlos Ossandon.

$ 100.000. MAESTRANZA, PROXIMO Diez de Julio. Casa habitación y local apropiado industria: ocho piezas, hall, baño, dependencias, patio; galpones, bodegas, pesebreras, patio. Bandera 168.

COMPRO CASA HABITACION compuesta de 7 piezas, dependencias patio, ubicada de Carmen a Nataniel y de Alameda a Diez de Julio. Precio hasta $ 45,000. Bandera 168.

COMPRO CASA HABITACION, BARRIO Recoleta, hasta San Cristóbal 6 piezas, dependencias. Precio hasta $ 40,000.— Carlos Ossandon. Casilla 1080.

COMPRO CASA HABITACION ubicada Alameda a Diez de Julio y Nataniel a Maestranza; más o menos siete piezas, patio, dependencias. Precio hasta $ 40,000. — Carlos Ossandon. Bandera 168.

COMPRO CASA EN SAN BERNARDO, cerca de estación, 6 piezas, superficie mínima 400 metros cuadrados. Precio hasta 15,000 pesos. Bandera 168, casilla 1080.

COMPRO CASA HABITACION, BARRIO Matadero, cerca de carros, 7 piezas, dependencias, patio. Precio hasta $ 35,000. Bandera 168.

PERMUTAMOS, FUNDO EN CARTAGENA, de 50 cuadras en el mismo pueblo, cerca playa. Espléndida situación para hacerse una linda propiedad de verano y productiva. Muy adecuada para plantaciones. Precio: 65 mil pesos, saneado. Recibimos en pago propiedad o terrenos en Santiago. —Luis Silva Cortés y José Luis Silva. Agustinas 1125.

PERMUTAMOS. — ELEGANTE Y cómoda casa en buen barrio, valor: $ 60,000 por propiedad en Ñuñoa, o terreno con árboles frutales por igual o menor valor. Luis Silva Cortés y José Luis Silva.— Agustinas 1125.

CITESS, CASAS Y FUNDOS [illegible] para permutar la oficina de Luis Silva Cortés y José Luis Silva, pagando diferencia al contado. Recomendamos estos negocios como muy buenos.— Agustinas 1125.

[illegible] URGENTE CASAS de $ [illegible] a 100,000 en buenos barrios cerca de carros y principalmente en San Isidro, Av. Matta, Vicuña Mackenna, Carmen.—Luis Silva Cortés y José Luis Silva, Agustinas 1125.

CITE CAL Y LADRILLO, MODERNO, compuesto de 14 buenas casas, valor, $ 95,000 se permuta por propiedad mayor valor, pagando diferencia.— Luis Silva Cortés y José Luis Silva. —Agustinas 1125.

CITE EN PROVIDENCIA, MODERNO, muy bonito, valor, $ 75,000 se permuta por casa menor valor. Gran renta. Luis Silva Cortés y José Luis Silva. Agustinas 1125.

GRAN CITE, CONSTRUCCION SOLIDA, muy bien tenido, en calle San Diego, valor $ 290,000. Deuda Caja $ 100,000, permútase por varias casas. Gran renta. Declarado higiénico. Agustinas 1125.

GRAN PROPIEDAD EN ALAMEDA de las Delicias, compuesta de doce casas muy cómodas. Más de 2,000 metros superficie. Valor: $ 195,000, permútase por propiedad menor valor.— Agustinas 1125.

GRAN PROPIEDAD EN AV. REPUBLICA, compuesta de veinte casas. Construcción sólida y moderna. Precio: $ 450,000. Luis Silva Cortés y José Luis Silva. Agustinas 1125.

CITE MUY PRODUCTIVO, VENDESE en calle de San Diego. Situación muy comercial. Buena renta. Precio: $ 230,000. Agustinas 1125.

EN AV. VICUÑA MACKENNA, muy bien situada, vendemos buena propiedad de renta, compuesta de cuatro casas. Precio, $ 140,000. Agustinas 1125.

PROPIEDAD HABITACION Y RENTA, compuesta de dos casas, independientes, construcción sólida, vendemos en calle Cuevas. Precio de ocasión: $ 55,000. Agustinas 1125.

PROPIEDAD COMPUESTA DE DOS casas independientes, altos y bajos, en calle de San Diego. Produce buena renta. Precio de ocasión: $ 65,000. Agustinas 1125.

PROPIEDAD [illegible], EN CALLE de Chacabuco, compuesta de diez almacenes y sitio anexo para construir [illegible], situación muy comercial. Precio: $ 200,000. Luis Silva Cortés y José Luis Silva, Agustinas 1125.

PROPIEDAD COMPUESTA DE DOS casas independientes, en calle Fari-

TEATROS

2,000 asientos realizo varios tipos, colocados en cualquier punto país.

DIEZ DE JULIO 363

REMATE

DEL ALMACEN DE ABARROTES E INSTALACION

"DON FAUSTO"

1915.—SAN DIEGO.—1915

EL LUNES 24, A LAS 2 P. M.

Por conclusión de negocio y entrega del local, remataré al mejor postor, lo siguiente:

Arroz, harina, yerba, sal, chancaca, bacalao, sémola, galletas, frejoles, aceite Sasso, Bau, Panicello, Iberia, Esmeralda, duraznos Rubio, frutillas al jugo, membrillo, guindas, mermeladas surtidas, salmón, choros, sardinas, salsa tomates, cocoa, piñas, petit-pois, Santa Inés, y Rubio, miel de Palma, Quaker, cigarrillos surtidos, escobillas lavar, fierros enlozados, cristales, alcuzas, mantequilleras, aceite máquina, artículos colegial, pimienta, ají color, comino, mostaza, carburo, etc., etc.

Estantería con cajonería, mostradores, vidrieras paradas y tendidas, peso mostrador, tarro para parafina, y muchos otros artículos.

Paquetería surtida.

[illegible] coche [illegible] ruedas para 6 personas, con caballos y arneses, en perfecto estado, a la vista desde hoy.

S. JO OCHINSKY. — OTTO MAASS

San Diego 263.— Ordenes remate

Remate Ventajoso

El 27 de Marzo, a las 3 P. M., ante el árbitro don Luis Salas Romo, Compañía 1378, se rematará la propiedad de renta de la sucesión Pacheco, situada en las calles de Maruri, Colón y Echazarreta, por el mínimum de

$ 188,126.00

Deuda Caja: $ 63,000.
Renta: $ 32,000. 31 casas, con 3,587 m2. Tasación: $ 300,000.
Bases, antecedentes, oficina del árbitro, y en Maruri 754.

M. J. LIRA, Actuario.

CASAS CENTRALES, ESPLENDIDAS residencias y propiedades de gran renta tenemos para vender.— Luis Silva Cortés y José Luis Silva.— Agustinas 1125.

[illegible] A MEDIA cuadra de Ejército y Alameda, Valor $ 90,000, permútase por sitio situación apropiada instalar taller automóvil.— Luis Silva Cortés y José Luis Silva, Agustinas 1125.

AGUSTINAS, EN TODO EL CENTRO comercial, esquina de dos pisos, construcción sólida. Compuesta de dos casas en bajos con garage y una gran casa en altos. Deuda Caja: $ 100.000. Precio de ocasión: $ 300.000.—Luis Silva Cortés y José Luis Silva. Agustinas 1125.

ALAMEDA DE LAS DELICIAS. — Propiedad moderna y elegante, dos pisos, compuesta de dos lindas casas independientes. Deuda Caja: $ 100.000. Se vende por el bajo precio de 205.000 pesos.— Luis Silva Cortés y José Luis Silva. Agustinas 1125.

[illegible] propiedad compuesta de varias casas elegantes y cómodas. Precio: 420.000 pesos.— Luis Silva Cortés y José Luis Silva. Agustinas 1125.

[illegible] pisos, compuesta de dos casas independientes, muy elegantes y cómodas. Arrendada los bajos en $ 500 y los altos en $ 400. Precio: $ 85.000. Luis Silva Cortés y José Luis Silva. Agustinas 1125.

REBAJADO A 68.000 PESOS REALIZO casa altos y bajos independientes, garage, jardín, arboleda, numerosas dependencias, deuda Caja Hipotecaria, 18,000 pesos. Produce 700 pesos mensuales. — Dueño, Agustinas 1273.

SITIOS Y QUINTAS CON ARBOLEDA frutal vendo con grandes facilidades de pago, Avenida Subercaseaux, Población San Nicolás a 20 minutos de Alameda, Carros Cisterna paradero N.o 11. Federico A. Reyes. Huérfanos 1235.

OCASION: AVENIDA CHILE A 2 cuadras de Recoleta y con fondo a San Gerardo, vendo sitio 17 x 131 metros, con 150 metros de cimiento de piedra, balcón, de sesenta centímetros de profundidad, precio: $ 18,000, con facilidades de pago. — Federico A. Reyes. Huérfanos 1235.

LOS GUINDOS DE ÑUÑOA A UNA cuadra de los carros vendo sitios de 2,400 metros de superficie a 3.50 metros. Federico A. Reyes. —Huérfanos 1235.

PROPIEDADES DE RENTA, CASAS, sitios, quintas, compro, vendo, permuto. Federico A. Reyes. —Huérfanos 1235 casilla 1898. Teléfono 2216

$ 45.000 PLAZA PEDRO VALDIVIA vendo sitio esquina, 40 x 40 metros, cierros de ladrillo y bonita reja. — Federico A. Reyes. — Huérfanos 1235.

$ 22.000 AVENIDA IRARRAZAVAL próximo a Plaza Ñuñoa, sitio, 30 x 50 metros. Federico A. Reyes. —Huérfanos 1235.

EXTRANJERO DESEA ARRENDAR chacra de 10 a 30 cuadras regadas, cerca de Santiago. Dirigir datos a C. Z., casilla 1839.

$ 100,000 VENDO CASA HABITACION con renta, muy buena construcción, en calle Maipú próximo Santo Domingo. Bandera 84, oficina 25.

$ [illegible] VENDO [illegible] chalet con 4,000 metros terreno, en Avenida Macul. Bandera 84, oficina 25.

$ 95,000 VENDO CASA CALLE Miraflores. Bandera 84, oficina 25.

$ 75,000 VENDO CASA CALLE Tarapacá. Bandera 84, oficina 25.

$ 32,000 VENDO CHALET AVENIDA del Salvador. Bandera 84, oficina 25.

$ 35,000 VENDO CASA CALLE Eyzaguirre, Bandera 84, oficina 25.

$ 40,000 VENDO CASA CALLE Domeyko. Bandera 84, oficina 25.

VENDO O ARRIENDO GRAN CA-

$ 11,000 VENDO CASA AVENIDA Brasil. Bandera 84, oficina 25.

$ 16,000 VENDO DE OCASION 16 mil metros terreno a 5 cuadras tranvías San Bernardo. Bandera 84, oficina 25.

sa para industria. Hay instalación con maquinaria completa apropiada para chanchería, fábrica conservas, fábrica grasa u otra. Tiene gran galpón, piso y sócalo cimentados, bodega subterránea, sitio y caballerizas independientes. Ñuble 1175, de 3 a 6. M—24

ARRIENDASE O VENDESE CHALET nuevo de lujo, 5 dormitorios, carros a la puerta 10 minutos del centro; barrio San Cristóbal. (Mas cerca por tranvías 11, atravesando puente Arzobispo). Sin agentes. Bella Vista 0675. A-9

LOS INTERESADOS EN CONSTRUIR sus propiedades se les proporciona capital a interés de 8 por ciento y largo plazo. Dirigirse: Casilla 3345. 14 Abril

VENDESE DOS CASITAS CON SITIO plantado. Concepción al llegar [illegible]

Mañana Lunes

De 1.30 a 6 P. M.

Gran Remate de Productos Agrícolas

QUESOS Y MANTEQUILLAS

DE LAS MARCAS MAS ACREDITADAS

FERIA URETA Y CIA.

Ex-Local de la Soc. Comercial de Agricultores

MATUCANA 10

17-M.

Remate de prendas de plazo vencido

El Lunes 24 de Marzo, a las 9 A. M., el martillero señor Mandiola rematará en la Casa de Préstamos LA SAN MARTIN, calle Maestranza número 701, las prendas no rescatadas y comprendidas entre los números 37,959 a 40,001.

Hay: Sobretodos, peso mostrador con pesas, mantos de seda y velo, relojes y cadenas de oro y plata, cortes de casimir y retazos de géneros, manteles y servilletas, prendedor con diamantes, servicio de mesa de plaqué, maletas de cuero, ponchos y mantas, catres de fierro con bronce, colchones, sommiers, sillas de Viena, rosas con brillantes, etc., etc.

El Lunes 24 de Marzo, a las 10 1|2 A. M. el martillero señor Evzaguirre rematará en la Casa de Préstamos LA VALPARAISO, calle Maestranza número 393, las prendas no rescatadas y comprendidas entre los números 40,070 a 42,419 y 53,872 a 55,677.

Hay: Cortes de casimir y retazos de géneros, sábanas de hilo y crea, relojes y cadenas de oro y plata, pulseras, gargantillas y argollas de oro, servicio de té de plaqué, ponchos y mantas, ropero con luna, alfombras, máquinas de coser de mano y de pie, medio amoblado tapizado, dos trinches con mármol, cuellos y manguitos de piel, espejo con marco dorado, etc., etc.

El Lunes 24 de Marzo, a las 2 P. M., el martillero señor Echeverría rematará en la Casa de Préstamos LA MARAVILLA número 2, calle San Diego número 1293, las prendas no rescatadas y comprendidas entre los números 16,887 a 18,905.

Hay: Pañuelos de rebozo, sillas de montar chilenas e inglesas, servicio de mesa de plaqué, cortes de casimir y retazos de géneros, mantos de seda y velo, ternos de casimir, vestidos, batas y calzado en gran cantidad, gargantillas y anillos de oro, cuellos y manguitos de piel, cortinas de felpa y punto, armas de fuego, piezas de lienzo, etc., etc.

El Lunes 24 de Marzo, a las 4 P. M., el martillero señor Araya, rematará en la Casa de Préstamos LA SULTANA, calle San Diego número 2080, las prendas no rescatadas y comprendidas entre los números 84,314 a 87, 439.

Hay: Anillos con piedra lacre y rosas con brillantes, medio amoblado tapizado verde y alfombra, ternos de casimir y retazos de géneros, relojes y cadenas de oro y plata, catres de bronce y de fierro con bronce, máquinas de coser de mano y de pie, escopetas y revólveres y muchas otras especies.

Las prendas estarán a la vista desde dos horas antes del remate.

PAGO AL CONTADO.

EL INSPECTOR.

TECHO FONOLITA. TENEMOS constantemente grandes existencias para entrega inmediata. Lüer y Paye San Antonio 164. 29 M

$ 30,000 VENDO CASA CENTRAL. recién refaccionada, en Libertad N.o 160, casi esquina Portales, 5 piezas, hall, luz eléctrica, alcantarillado. 10 por 20 metros, pagadera mitad contado, saldo largo plazo. Entrega inmediata. Verla 10 a 11 y 4 a 6. M 23

SE VENDE CASA Y SITIO COMUNA Yungay, Julio Bañado, N.o 379. M-28

CITE O PROPIEDAD DE RENTA, hasta 50,000 compro. Lastarria 93. M-23

$ 8,000 VENDO PROPIEDAD 46.90 varas con 3 buenas piezas, esquina, en Población Buenos Aires, calle Las Heras esquina La Rioja. Verla a toda hora. Facilidades de pago Tratar: Catedral 1109. M-26

COMPRO PROPIEDAD [illegible] agente, cerca carros urbanos. Teléfono, Correo 8. 24-M

CASA RESIDENCIA LUJOSA, NUMEROSAS habitaciones, parrón, jardines garage, se vende por viaje urgente con sólo $ 80,000 al contado. Verla y tratar: Diez de Julio 318. M-31

VENDESE CHALET MODERNO $ 62,000, 7 piezas habitación, 4 servicios, jardín, garage, electricidad, gas, bono deuda. $ 10,000. Rosas 2312. 23-M

$ 100,000. GRAN CASA QUINTA en Macul, cerca Irarrázaval, 6,000 m2, con 60 metros de frente. Casa muy cómoda y extensa, de un piso. Hermoso parque y arboleda frutal jardín. Gran ocasión. Green, Teatinos 86. 25-M

$ 60,000 HERMOSO CHALET MODERNO, en Bellavista. Vendemos. Greene, Teatinos 86. 25-M

VENDO CASA SEIS PIEZAS CON patio, sitio. San Alfonso 1461. M-24

$ 25.000 VENDO CASITA PARA RENTA compuesta de dos almacenes con habitación, luz, patio, galponcitos, arrendada produce 350 mensuales, 15 mil pesos contado, resto plazo, parte más comercial. Calle Victoria, 772. Barrio lleno de conventillos. Tratar: San Pablo 1989. M-23

$ 8,000 VENDO SITIO CENTRAL, Irarrázaval 1330, dueño, San Pablo 1989. M-23

LA MEJOR CAJA AHORRO, CASITAS edificadas, con uno, dos o más patios en calle San Pablo, cerca Lourdes, con carros frente, se venden 60 casitas desde una, valor 1,800 a 2,200 pesos y se pagan con 150 y 200 pesos contado, resto con $ 35 y 40 mensuales, sin interés; aprovechad pronto, las casitas se entregan en el acto, la mejor Caja Ahorro. Datos: Aravena y Valenzuela. Huér-

Sociedad Anónima

FERIA Izquierdo

GRAN REMATE ESPECIAL

POR ENTREGA DEL ARRIENDO "LA PATAGÜILLA" DE LOS SEÑORES RIESCO SALAS HNOS.

EL MIERCOLES 26 DEL PRESENTE, A LA 1½ P. M., EN NUESTRO LOCAL DE FERIA

VACUNOS

300 VACAS DURHAM paridas de la lechería, sobresalientes en clase y como producción lechera, garantidas sanas.
100 VACAS, entre secas y preñadas, de la misma calidad y servidas por toros de "La Peña" y "Callejones de Graneros".
4 TOROS DURHAM muy mestizos, de los Criaderos "La Peña" y "Callejones".
200 VAQUILLAS de 1 a 2 años, hijas de las vacas anteriores.
100 NOVILLOS de 1 a 2 años, hijos de las vacas anteriores.
30 BUEYES de trabajo, en perfecto estado.

CABALLARES

30 CABALLOS de servicio, en buen estado.

MAQUINARIA y ENSERES

1 MOTOR Kroty de 8 HP.
1 PRENSA Willman.
3 MAQUINAS Deering, segadoras de pasto.
1 RASTRILLO.
4 CARRETAS.
2 CARRETONES.
1 ROMANA de 1,250 kilos, marca Howe y una de 1,000 kilos, marca Fairbanks.

JUAN ANT. GONZALEZ EDWARDS,
GERENTE.

EL TATTERSALL

En la FERIA que se efectuará el

Lunes 24 de Marzo

Entre otros lotes de ganado gordo y para engorda, se rematarán:

NOVILLOS GORDOS tipo embarque, llegados de ROSARIO y QUINTA.

VACAS GORDAS llegadas de LONCOCHE, NINQUIHUE, PERALILLO, MULCHEN, BULNES y PARRAL.

BUEYES GORDOS llegados de QUINTA, CHIMBARONGO y CHILLAN.

NOVILLOS GORDOS llegados de LANCO y CHIMBARONGO.

LLEGADOS DE LA REPUBLICA ARGENTINA (por arreo):

100 NOVILLOS GORDOS, mestizos.
60 VACAS GORDAS, buena clase.
20 VACAS GORDAS, especiales llegadas por Los Andes

DE ESMERALDA (MELIPILLA):

100 NOVILLOS de 1 y 2 años, mestizos de una sola marca en buen estado para engorda.
40 VAQUILLAS holandesas de muy buena procedencia lechera.

LLEGADOS DE CHILLAN:

17 BUEYES de trabajo, garantidos sanos y en inmediato estado de trabajo.

EL GERENTE.

Vacas Holandesas Paridas

DE ALTO MESTIZAJE Y LECHONAS

GRAN FERIA ESPECIAL

EL JUEVES [illegible]

A LA 1.30 P. M.

En nuestro Establecimiento, HUERFANOS N.o 2855

LIQUIDACION TOTAL POR VENTA DEL FUNDO "SANTA ADELA", MAIPU. GANADO ESCOGIDO Y SELECCIONADO DURANTE MUCHOS AÑOS POR EL SEÑOR JOSE RAMON REYES

VENDRAN:

50 VACAS HOLANDESAS PARIDAS, de gran mestizaje y calidad, de gran producción lechera, la mayoría de primer y segundo parto, sanas, muchas de terneros chicos, han sido escogidas vaquillas en diferentes Criaderos, seleccionando calidad y leche, se ha tenido el cuidado de tenerlas paridas a entrada de invierno para aprovecharles la leche de Marzo a Setiembre, están paridas del toro holandés fino "CESAR SEGIS DE KOL BRIAR".
30 VACAS HOLANDESAS, PREÑADAS Y AL PARIR, iguales en todo a las anteriores.
35 VAQUILLAS HOLANDESAS, de 1, 2 y 3 años, las últimas preñadas del Toro Fino "CESAR SEGIS DE KOL BRIAR", estas vaquillas se recomiendan por su gran calidad y por ser hijas de vacas de 20 y 25 litros.
1 TORO FINO HOLANDES, inscrito, "CESAR SEGIS DE KOL BRIAR", nacido en Noviembre de 1921, hijo de XING SEGIS DE KOL KORNDYKE y de la vaca BRIAR JEWELL CLOTHILDE.
1 TORO HOLANDES FINO y 2 TORITOS HOLANDESES de alta [illegible]

GANADO DURHAM

30 VACAS DURHAM PARIDAS, escogidas y especiales de Lechería, de 10 litros, muy apropiadas para establos.
33 VACAS DURHAM PREÑADAS, y 40 VAQUILLAS DURHAM de 1, 2 y 3 años, escogidas de vacas sobresalientes, lecheras

CABALLARES

2 PAREJAS de Yeguas cocheras.
25 CABALLARES de silla y servicio.
1 COCHE MAIL CART con arneses.
1 COCHE DE TROMPA para campo.
1 CARRETELA viajera con aperos.

DE OTRAS PROCEDENCIAS

1 COCHE americano.
2 YEGUAS diestras de coche, arneses y accesorios por cuenta de la sucesión del señor Graciano Bernales.

EDUARDO RODRIGUEZ & CIA.

2855 — HUERFANOS — 2855

NOTA: No se reciben inscripciones.

REMATE

Ante el 4.o Juzgado civil de este departamento saldrá a remate el 15 de Abril, a las 3 P. M., el

FUNDO "SANTA ANA"

ubicado en los departamentos de Collipulli y Mariluán, de una superficie total de 2,066 hectáreas, 1,800 de las cuales son regadas. Está tasado con sus existencias por la Caja Hipotecaria en la suma de $ 1.266,400.

Mínimo reducido: $ 600,000

pagaderos en la siguiente forma: reconociéndose deuda a la Caja Hipotecaria primitiva de $ 350,000 por el valor a que se encuentre reducida el día del remate, y el saldo por terceras partes, de contado, 6 meses y 1 año plazo, con el [illegible] de interés.

El adjudicatario queda obligado a comprar la maquinaria, mobiliario, enseres, herramientas y existencia de bodega del fundo en la suma de $ 361,983.65, a que asciende la respectiva tasación.

Más antecedentes pueden consultarse en la secretaría del 4.o Juzgado Civil de Santiago (juicio "Banco de Chile con Garcés Rodríguez y otros") y en el estudio de don Osvaldo García Burr, Huérfanos 948.— EL SECRETARIO.

$ 12,000 CHALECITO, PASTOR Ovalle 528, entrando por Colón. Facilidades de pago.

CASAS CONSTRUCCION MODERNA, flamantes carro a la puerta, frente estucado, 3 patios, escritorio, bonito comedor, 4 dormitorios, pieza baño, dos piezas sirvientes, reposteros, cocina, luz eléctrica, agua, gas, vendo en $ 70 000 c|u. Edificio Arizta, primer piso, oficina 18.

$ 24,000 VENDO EXTENSA CASA nueva con quinta. San Luis, barrio Maestranza. Contado sólo $ 10,000, resto facilidades pago. Su dueña: Mapocho 1574.

$ 29,800 VENDO LINDA, COMODA casa calle Cuevas 1465. Facilidades pago. También por Caja de Ahorros o Ferrocarriles. Coteje el precio de esta casa con otras que se venden en mismo barrio y la encontrará regalada. Verla cualquiera hora.

VENDO CASA COMUNA QUINTA Normal. Avenida Aromos 690. Tratar su dueño. M-26

COMPRASE PROPIEDAD DE RENTA hasta $ 700,000, sin intermediarios, negocio rápido, absoluta reserva. Enviar datos a San Bernardo. Casilla 58. M-25

SITIO GRAN PORVENIR, PRECIO rebajado, próximo Pedro Valdivia. Tratar: Lira 267. M 24

NUEVA DE MATTE, VENDO DOS casitas esquina, frente ladrillo, sitio grande a los piés y sitio esquina, con cimientos, al frente. Tratar: Bandera 78, oficina 23. M-23

$ 22 000, SOLIDA, CUATRO GRANDES piezas, 11.50 metros frente. Arboles frutales. Lira 1221.

COMPRO CASA HASTA $ 50,000. Tosa, Casilla 784.

COMPRO CASA 15,000. CASILLA 784.

CASA PRIMERA CUADRA ALDUNATE, de renta, con caballerizas y piezas al lado, vendo junto o separado. Cochrane 523. 25-M

SITIO VENDO EN AVENIDA SEMINARIO 523 próximo Sta. Isabel 12.50 — 50 metros en 25,000. Verlo [illegible]

COMPRO CASA HASTA 30,000 PESOS, barrio Central. A. R., Casilla N.o 3216. M-25

COMPRO CASA RESIDENCIA SUR Alameda pago hasta 60,000. Casilla N.o 3763.

$ 600,000. VENDEMOS GRAN PROPIEDAD en calle Castro, muy bien situada, con 4,600 m2. y 57 metros de frente. Edificio moderno, muy bien tenido, 9 almacenes y tres citees modelos que producen $ 73,000 anuales libres. Esta propiedad no paga ni pagará contribuciones de ninguna especie. Es, pues, una inversión de primera clase, de gran porvenir y de verdadera ocasión. Se vende por viaje a Europa de su dueño. —Alejandro Greene Cruzat. Sección propiedades urbanas. Teatinos 86. Casilla 3722.

ESPLENDIDA Y GRAN PROPIEDAD en Monjitas esquina con 2,000 m2. y magnífico edificio de tres pisos, compuesto de cuatro grandes casas de lujo. Vendemos en $ 600,000 —Greene. Teatinos 86.

$ 76,500. DOMEYKO INMEDIATO Ejército. Dos casas. Produce $ 9,300. 20x25 metros. Debe $ 25,000.—Greene. Teatinos 86.

$ 115,000. NATANIEL, SEGUNDA cuadra. Dos casas modernas. Produce $ 11,000. Greene. Teatinos 86.

$ 225,000. CUATRO CASAS DE LUJO que producen $ 21,500 anuales, perfectamente seguros por contratos en calle Rosas, muy bien situadas. Inversión ideal sin molestias de ninguna clase.— Greene. Teatinos 86.

$ 10 m2. SITIO ESQUINA EN PEDRO Valdivia. Muy bien plantado, y cerrado. 56 por 150 metros. Ocasión única.— Greene. Teatinos 86.

11,000 m2. EN LA MEJOR SITUACION comercial de la calle San Diego, en gran parte edificados con buen edificio de un piso, 7 almacenes, 21 casitas y gran local. Salida a tres calles. Debe $ 200,000 Caja Hipotecaria. Vendemos en $ 600,000 siendo ésta una oportunidad única para un capitalista emprendedor que quiera duplicar su capital. — Greene. Teatinos 86.

$ 135,000. RIQUELME, MUY CENTRAL. Dos espléndidas casas modernas. 11 por 30 metros. Muy buen edificio. Produce $ 13,000 anuales. —Greene. Teatinos 86.

$ 180,000. GRAN CASA QUINTA en Irarrázaval, muy bien situada. Hermoso parque y jardines y chalet moderno de lujo.— Greene. Teatinos 86.

EN GORBEA Y GRAJALES, VENDEMOS gran propiedad de calle a calle, que produce $ 16,500, pudiendo producir mucho más. Vendemos en $ 160,000.— Greene. Teatinos 86.

$ 440,000. REGIA CASA DE TODO lujo en Merced esquina con 3 casas de arriendo. 700 m2. Jardín y toda clase de comodidades. Linda vista al Forestal, deuda hipotecaria. Facilidades de pago.— Greene. Teatinos 86.

SITIOS EN PARQUE FORESTAL. Tenemos en venta en la actualidad tres magníficos sitios únicos en Santiago. De $ 78.000 a $ 300,000.— Greene. Teatinos 86.

EN SAMA. MUY CENTRAL, DE gran porvenir. Vendemos propiedad moderna compuesta de ocho buenas casas que producen $ 37,000 anuales perfectamente seguros. 30 por 30 metros. Vendemos en $ 310,000.— Greene. Teatinos 86.

EN $ 1.000 000 VENDEMOS GRAN propiedad de ocasión con cerca de 2,000 m2. próximo a Plaza de Armas en situación comercial de primera clase, que produce un 8 o|o enteramente libre de todo gasto.— Greene. Teatinos 86.

PROPIEDADES DE RENTA, CASAS, sitios, quintas. Compramos. Vendemos, permutamos.— Alejandro Greene Cruzat. Sección propiedades urbanas.— Oscar Greene Valverde y Jorge Guzmán Palacios. Teatinos 86. Casilla 3722.

CITE QUE PRODUZCA UN 12 o|o libre compramos en el acto.— Greene. Teatinos 86. M-25

SITIO CENTRAL PARA EDIFICAR residencia de lujo, que mida de 300 a 800 m2. Compramos en el acto y al contado.— Greene. Teatinos 86. M-25

CASA BIEN SITUADA [illegible] EN calle Echaurren o Vergara, con o sin renta. Compramos inmediatamente de valor hasta $ 160,000. Pago al contado. — Greene. Teatinos 86. M-25

COMPRO CASA CENTRAL, PREfiero la Alameda. Pago hasta 120 mil pesos.—E. Cuadra, casilla 51-D.

REMATE

Por acuerdo de los herederos de doña Beatriz García Silva, el 10 de Abril próximo, a las [illegible] la tarde, ante el Compromisario don Pedro Urzúa, en la oficina del Actuario don César Covarrubias, secretaría del 5.o Juzgado Civil [illegible] se llevará a efecto el remate de la casa de la sucesión ubicada en calle de Merced N.o [illegible] frente al Parque Forestal, por el mínimo de CIENTO SETENTA MIL PESOS ($ 170,000).

Bases y antecedentes en la oficina del Actuario. Verla de 2 a 5.

COMPRO PARA TRES [illegible] nis extranjeros un edificio [illegible] to de tres casas, ya sea de [illegible] o un piso; prefiero moderno [illegible] didades, baños, posible [illegible] Situación: República, San [illegible] co hasta dos cuadras [illegible] da. Brasil-Plaza Italia [illegible] to Domingo. Vicuña [illegible] Irarrázaval; Miguel [illegible] Valdivia. No me entiendo [illegible] tes. Exclusivamente con [illegible] tarios. Edo Llewellyn [illegible] York 63. Casilla 2.

QUINTITA 16 x 51 VARAS [illegible] Concha 381, véndese [illegible] quita Plaza Ñuñoa. [illegible] Prat 614.

$ 275,000 ALAMEDA, [illegible] bao y Campo de Marte, [illegible] na construcción, 15 x [illegible] habitaciones, hall, [illegible] Compañía 1290.

$ 60,000 AVENIDA [illegible] chalet dos pisos, [illegible] bitaciones, hall, jardín, [illegible] 1290.

$ 50,000 MATUCANA [illegible] construida, 8 habitaciones, patio, garage y salida a otra calle. [illegible]

$ 45,000 BARRIO [illegible] sa nueva, salón, [illegible] comedor, con [illegible] dormitorios, dos patios, [illegible] dencias, frente estuco [illegible] 1290.

VENDESE SITIO [illegible] mul 1895|9, próximo [illegible] rritos. Tratar con [illegible] Maceda 723.