EDICION EN 3 SECCIONES

LA NACION

PRECIO EN TODO EL PAIS VEINTE CENTAVOS

Año VIII — AGUSTINAS 1253 — 1269 TELEFONO INGLES 3113 — 3114 — SANTIAGO DE CHILE, DOMINGO 27 DE ABRIL DE 1924. — SUSCRICIONES: Por 1 año: $ 60.—Por 6 meses: $ 32. Por 3 meses: $ 17.— Por 1 año extranjero: $ 120. — Núm. 2,661

LA DAMA DEL ABANICO

LOS CUATRO ELEMENTOS DE LA FEMENIDAD MODERNA: MELENA, PENDIENTES, SEDAS Y PLUMAS.

QUINCE MINUTOS SOBRE RADIOTELEFONIA

LA ONDA ELECTRICA

XXV

(DERECHOS EXCLUSIVOS PARA LA PUBLICACION EN CHILE ADQUIRIDOS POR "LA NACION")

Las ondas electromagnéticas se trasladan con una velocidad igual a la te la luz o sea 186,000 millas por segundo (300.000.000 de metros por segundos). Si se divide esta velocidad de la onda eléctrica por el número de ondas generadas por segundo, el cociente será la longitud de una onda simple. Debido al hecho de que el número de ondas irradiado es igual al número de ciclos de corriente en el circuito abierto, o, en otras palabras, a la frecuencia de las oscilaciones, se puede obtener la longitud de una onda simple dividiendo la velocidad de las ondas eléctricas por la frecuencia de las oscilaciones. Por ejemplo, si la frecuencia de las oscilaciones es de 1.500,000 ciclos por segundo, la longitud de una onda simple será de 300.000.000 dividido por 1 millón 500,000, o sea, 200 metros. Inversamente, si se conoce la longitud de onda puede obtenerse la frecuencia de las oscilaciones dividiendo la velocidad de las ondas por la longitud de la onda simple.

El haz de oscilaciones causadas por una chispa de descarga en el radio-trasmisor se puede gráficamente en el diagrama que sigue.

Las oscilaciones son denominadas "amortiguadas" debido a la circunstancia de que la amplitud disminuye a cada oscilación sucesiva por las pérdidas de énergía. Por ejemplo, la amplitud (C) es menor que la amplitud (A), la amplitud (E) es menor que la amplitud (C) y así sucesivamente. Si se irradia un haz de ondas en el que las amplitudes disminuyen demasiado rápidamente, resultará una interferencia de las demás estaciones radiográficas. La legislación en vigor en los Estados Unidos de Norte América prescribe una relación definida entre las amplitudes sucesivas de las oscilaciones. El logaritmo de esta relación se denomina el "decremento" y no debe ser mayor que 0.2 cada ciclo completo. Para no explicar esta relación matemática, se puede decir que el número mínimo de 23 oscilaciones completas en el circuito abierto o de antena, para una sola descarga de chispa en el circuito cerrado, satisface a la reglamentación del gobierno de los Estados Unidos.

La longitud de una onda puede ser expresada como la distancia entre los puntos de dos ondas sucesivas, donde la energía encuentra un máximo o un mínimo. Por ejemplo, en el diagrama a que hemos hecho referencia, la longitud de una onda simple es la distancia entre los puntos (A) y (C) o entre los puntos 1 y 2. En la práctica de la radiotelegrafía y radiotelefonía la longitud de onda se expresa en metros.

La legislación norteamericana establece que la longitud de onda para los aparatos de trasmisión para el uso de los aficionados no deberá exceder de 200 metros. Las estaciones noticiosas actualmente tan generalizadas en los Estados Unidos bajo el nombre de estaciones "broadcastings" hacen su servicio radiotelefónico público con 360 metros de longitud de onda. Las estaciones comerciales usan ondas de 300 y 600 metros u otras que exceden de 1,600 metros. Por ejemplo, la estación transoceánica en Rocky Point, Long Island (Nueva York), emplea una onda de 16,500 metros aproximadamente de longitud y las señales de la hora dada diariamente por la estación de la marina norteamericana, ubicada en Arlington, se emiten con 2,650 mteros de longitud de onda.

DE MESA
VITAL POQUINDO
RADIOACTIVA

MUEBLERIA
LA ARGENTINA
220- BANDERA -220
José Gurfinkel
Gran surtido de muebles de todos estilos
Fábrica: Chiloé 1367 al 1375
A precios más bajos que en todas las mueblerías. Antes de hacer sus compras consulte mis precios.
A-20

AEG
Lámparas flexibles niqueladas para mesa y escritorio
OFRECEMOS A PRECIOS CONVENIENTES
AEG Cía. SUDAMERICANA DE ELECTRICIDAD Santiago
BANDERA ESQUINA SANTO DOMINGO

PULMAGOL
El Invierno con todas las enfermedades, se aproxima. Evitarlas es mejor que curarlas. EL JARABE PULMAGOL le ayudará eficazmente a preservarse de los resfrios, bronquitis, etc. Recurra pronto a él. Deben usarlo niños y ancianos.
PEDIRLO EN LAS BUENAS BOTICAS
LABORATORIO PASTEUR
A—80

GUIA PROFESIONAL

ABOGADOS

GABRIEL AMUNATEGUI
SALVADOR DE LA VEGA
Estudio: Huérfanos 1148. Oficinas 32 y 33. Casilla 3091. Teléfono 3507.

ERNESTO BARROS JARPA
Atiende sus asuntos profesionales el señor Agustín Barros Jarpa, en Morandé 235.

JUAN BARROS RIESCO
Oficina: Huérfanos 1235. Domicilio: Carrera 387.

NAZARIO CHACON DEL CAMPO
Morandé 450. Bajos. Teléfono 2008. Casilla 3241.

FEDERICO DUNCKER BIGGS
Huérfanos 833, altos. Banco Germánico. Casilla N.o 219. Teléfono 296.

ALBERTO DURAN B.
Huérfanos 1235. Oficina 8. Casilla N.o 2914.

NICANOR ELGUETA
Galería Alessandri 19-A., altos. Teléfono 586.

GALVARINO GALLARDO NIETO
Ahumada 168. Teléfono 2348.

HECTOR ARNALDO GUERRA
Asuntos criminales, nulidades matrimoniales, divorcios. Teléfono 4252. Santo Domingo 1251.

OSVALDO HEVIA
Morandé número 244. Casilla 1831.

BERNARDO LEIVA
Abogado. Bandera 552. Casilla 2068.

MANUEL MERINO N.
LUIS MERINO E.
Bandera 165. Teléfono 3077. Casilla 3401. 10-11 y 4-30-5.

LORENZO MONTT
AMBROSIO MONTT WILMS
Compañía 1297. Teléfono 1807.

MANUEL OLIVA
Galería Alessandri 15-A. Teléfono 3203. Juicios civiles y criminales.

ROBERTO DE PETRIS
Estudio y domicilio: Galería Alessandri 25. Teléfono 156. Casilla 4044.

ANTONIO PLANET O.
Especialmente cuestiones comerciales. Estudio: Bandera 239. Casilla 4034. Teléfono 1137.

LUIS SALAS ROMO
Compañía 1378. Teléfono 1527. Atiende los Lunes en Valparaíso, Cochrane 589. Teléfono 3372.

HUBERTO SALGADO GALLARDO
Criminalista Alegatos Cortes, Asuntos civiles, militares. Estudio, domicilio. Bandera 667.

LISANDRO SANTELICES E.
Abogado. Compañía 1246. Teléfono 831.

HUBERTO YARLE VELASCO
Agustinas 618. Teléfono 1614.

JULIO ZAMORA LARRAIN
ANIBAL VERGARA BARROS
Abogados. Amunátegui 550. 10 a 12.

CONTADORES

CONTABILIDADES
para mayoristas y minoristas.— Inventarios. — Balances. — Servicios económicos en domicilio rural, urbano, provincias.— "Oficina Chile". Delicias 2628. Casilla 3478. Teléfono 130. Estación.— Francisco Medel.

INGENIEROS

ALFREDO LEA PLAZA
Moneda 1168. Teléfono 137.

RAFAEL TORREBLANCA
Oficina técnica: Galería Alessandri 30. Casilla 952. Teléfono 1349.

MEDICOS

Dr. ITALO ALESSANDRINI
Cirugía y ginecología. 1 a 3. Merced 322. Teléfono 2555.

Dr. AMENABAR OSSA
Oculista. Catorce años Europa, ocho años médico director Hospital de Ojos. Condado Stanford (Inglaterra) Merced 494. De 1.30 a 4. Teléfono 602.

Dr. CARLOS D. AGUIRRE
Especialidad vías urinarias, venéreas, sífilis. Carmen 191. De 5 a 7.

Dr. ALCAINO
Oído, nariz, garganta, Vías lacrimosas. Especialista Hospital Salvador y Niños. 3-5. Dieciocho 257. Teléfono 257.

Dr. LEONCIO ANDRADE
Medicina interna. Rayos X. Merced 136. De 2 a 5. Teléfono 4523.

Dr. ARNELLO
Cirugía anestesia general, venéreas. García Reyes 17. De 12-3. Hospital San Vicente 4-5.

Dr. BUNSTER
Médico Hospital San Juan de Dios. Asistencia Pública. Santa Rosa 33. Consultas: 2 a 3. Teléfono 3476.

Dr. BRAGA CASTILLO
Rayos X. Merced 136. Teléfono 1393. Ausente Europa, atenderá consultorio doctor Leoncio Andrade: 2 a 5.

ARTURO BARRAZA ARAYA
Médico-Cirujano
Especialmente vías urinarias, venéreas, sífilis. De 3 a 6. Puente No 557. Teléfono 4374.

Dr. BORQUEZ SILVA
Estudios Europa. Pulmón, corazón, estómago, intestinos. Rayos X. 3 a 5. Arturo Prat 80. Teléfono 19. Matadero.

Dr. NIFO BUSTOS
Estudios en Europa, medicina interna, preferentemente corazón, estomago: 2 a 5. Cochrane 177.

Dr. BISQUERT
Vías urinarias, sífilis. Moneda 859. De 3 a 6. Casilla 2363. Teléfono N.o 933.

Dr. BRONFMAN
Estudios en Europa, cirugía, enfermedades señoras, venéreas, 2 a 5. Compañía 1463. Teléfono 3457. Teléfono, domicilio 3086.

Dr. JULIO BUSTOS
Médico ciudad Santiago, Medicina interna. Niños, sífilis. Recoleta 707. de 2 a 4.

Dr. ROBERTO BALTRA G.
Medicina general, vías urinarias. 3.30 a 6. Ahumada 11. Teléfono 870. Parque

Dr. BARRENECHEA
Oculista y ... talista en oídos, nariz, garganta (ausente).

Dr. MARIANO BAHAMONDE RUIZ
Cirugía y ginecología. Cochrane 66. 2 a 5. Domicilio: Delicias 1230.

Dr. HECTOR CORONA T.
Se dedica exclusivamente a exámenes de Laboratorio. Delicias 368. Teléfono 3340.

Dr. RODOLFO CASTILLO
Oídos, nariz, garganta. De 2 a 5. Delicias 1...

Dr. ALDO CONTRUCCI
Estudios Europa. Medicina interna. Sífilis. Agustinas 1720. 2.30 a 4.30 Jefe Policlínico. Prof. Brockmann. Teléfono 3340.

Dr. LEON CHONCHOL
Medicina general. Rayos X. Sífilis, piel, venéreas. Consultas: 2 a 5. Serrano 34

Dr. CASTAÑEDA IGLESIAS
Médico residente en Hospital Niños. Trasladóse Compañía 1889. Teléfono N.o 254. De 1.30 a 3.30.

Dr. CROIZET
Trasladóse Londres 25, entre Serrano y San Francisco. De 1 a 3. Teléfono 637.

Dr. EDUARDO CRUZ COKE L.
Medicina interna. Merced 205. De 4.30 a 6.30. Teléfono 4205.

Dra. JULIA CLAVERIA
Afecciones bronco-pulmonares, curación del asma. Consultas 1-3. Ejército 660.

Dr. E. DAVILA H.
Estudios Europa. Medicina interna. Laboratorio: de 5 a 7. Nataniel 113.

Dr. RODRIGO DONOSO GAETE
Médico Hospital Salvador. Medicina interna. Consultas de 3.30 a 5.30. Amunátegui 32. Domicilio Santo Domingo 1477. Teléfono 256.

IGNACIO DIAZ MUÑOZ S.
Medicina general. vías urinarias, 3 a 6. Bandera 574. Teléf. 3424.

Dra. JUANA DIAZ MUÑOZ
Especialista enfermedades señoras niños. 4 a 6. Delicias 858. Teléfono N.o 1745.

Dr. RICARDO DONOSO
Enfermedades del corazón, pulmón. Regresó de Europa, 2.30 a 4.30. Agustinas 619.

PROF. J. DUCCI
Regresó. Neurología y radiología.— Monjitas 759. de 2 a 5.

Dr. DODDS
Cirugía hueso, injertos óseos, cirugía cráneo-cerebral, de la médula y nervios. Estudios Estados Unidos, Europa. 21 de Mayo 573.

Dr. PAULINO DIAZ
De 1.30 a 4. Enrique Concha 42. (Entrada por Delicias o Erasmo Escala)

Dr. CARLOS DOREN N.
Enfermedades de señoras. Cirugía. Monjitas 536. Teléfono 2571. Consultas: 1 a 4.

Dr. DIMITSTEIN:
Agustinas 1308, esquina Teatinos Rayos X, medicina general, especialidad corazón, pulmón, estómago o hígado. 1-4. Teléfono 3848.

Dr. ESPINA
Rayos X. Medicina interna. Estudios Europa. Delicias 1220, esquina Gálvez. Teléfono 2102. De 1.30 a 4.

Dr. JULIO ENDARA
Medicina interna, estómago, corazón, riñones, obesidad, 2-5. Compañía 2712.

Dr. FRANCISCO EDWARDS
Estudios Europa. Vías Urinarias.— Teatinos 10. De 2 a 4. Regresó.

Dr. FUENZALIDA CORREA
Cirugía, enfermedades señoras. Partos. De 2 a 3. Huérfanos 754. Teléfono 406.

Dr. FUENZALIDA BRAVO
Profesor extraordinario. Enfermedades de niños. Merced 560. Teléfono N.o 721. 2 a 4.

Dr. FONTECILLA
Estudios Europa. Afecciones pulmonares y nerviosas. Rayos X. Tratamientos especiales de la tuberculosis; pneumotórax artificial, tuberculinoterapia, etc., Delicias 1626.

Dr. CARLOS GARCES BAEZA
Delicias 1376. Teléfono 2747
Exámenes químicos, bacteriológicos. Reacción Wasserman. Rayos X. Medicina interna; 3 1|2 a 5 1|2.

Dr. RICARDO GUNTHER
Ayudante Clínica Ginecológica Universitaria. Cáncer, aplicaciones de Radio. 2 a 4. Avenida España 696. Teléfono 253. Parque.

Dr. FELIX GROHNERT B.
Enfermedades de la piel, sífilis y venéreas
Luz ultra-violeta, radioterapia. De 2 a 5. Ejército 391.

Dr. ANIBAL GREZ
Oídos, nariz, garganta. De 1.30 a 3.30. Merced 324. Teléfono 3555.

Dr. R. GLEISNER V.
Consultas de 4 a 6, Medicina interna. Histopatología. Castro 26. Casilla 2664.

DOCTOR GIANELLI
ESTUDIOS EUROPA
SIFILIS PIEL VIAS URINARIAS
21 de MAYO 562
CONSULTA de 2 a 6

Dr. GREEN
Estudios Europa. Cirugía y Ginecología. San Martín 505. 2-4. Teléfono 2360.

Dr. ENRIQUE GONZALEZ K.
Estudios Europa. especialmente estómago, intestinos, hígado, diabetes, obesidad, reumatismo. Ejército 644. De 1 a 2.30.

Dr. GARCIA COLLAO
Estudios Europa. Ojos, oídos, nariz y garganta. San Antonio 148. De 4 a 6.

Dr. GUSTAVO GIRON L.
Cirugía y Ginecología. Brasil 32. Teléfono 3126 de 2 a 3.

Dr. VICTOR M. GACITUA
Partos. Enfermedades señoras. Trasladóse. Merced 312. 2 a 4. Teléf. 976.

A. ICAZA BARROS
Médico cirujano
Santo Domingo 739. Teléfono 2309.

Dr. ALEJANDRO INFANTE
Médico Jefe Policlínico Niños, Hospital Salvador. 2 a 5. Delicias 253.

Dr. AGUSTIN INOSTROZA
Cirugía general, especialmente de niños, sífilis, 4-6. Puente 583.

Dr. EDUARDO DE RAMON
Regresó de Europa. Cirugía enfermedades señoras. 1 a 3. Agustinas N.o 1606. Teléfono 2823.

Dr. ROBERTO JARAMILLO
Ejército 707. Teléfono 142. Parque.

Dr. JOHOW
Estudios Europa. Cirugía y Ortopedia. Adultos, niños, 3-4. Santo Domingo 1523.

Dr. KORNER ANDWANTER
Estudios en Estados Unidos. Cirugía, ortopedia. Consultas: 1-4. Santo Domingo 623.

INSTITUTO RADIOLOGICO
Radioscopía, radiografía, radioterapia, aplicaciones radium.

Dr. ADOLFO KAPLAN
Estudios Estados Unidos y Europa. Compañía 1429.

Dr. TEODORO LEIBLE
Enfermedades nerviosas. Medicina interna. Aplicaciones eléctricas; Lunes, Miércoles, Viernes, 5-7; Martes, Jueves, Sábado, 2-4. Olivos 791.

Dr. H. LEA PLAZA
Estudios en Europa. Compañía N.o 2115 De 2-5. Compañía 2115.

Dr. LABRA LETELIER
Nariz, garganta, oídos. Consultas: de 1 a 5. Compañía 1361.

Dr. ARMANDO LEON I.
Cirujano. Compañía 1909. Martes, Jueves, Sábado, 1-3. Teléfono 3336.

Dr. LOIS
San Pablo 1236. Medicina General. Vías urinarias. Sífilis. De 1 a 4.

Dr. LAVAL
Medicina interna. Amunátegui 24. De 1-2. Domicilio: Cochrane 346.

Dr. MEZA OLVA
Estudios Europa. Medicina interna. Sífilis, 4-6. Dieciocho 268. Teléfono N.o 1769. Domicilio: Vicuña Mackenna 955. Teléfono 9, Santa Elena.

Dr. MOORE FUENZALIDA
Enfermedades señoras. Cirujano Hospital San Borja. 1.30 a 3.30. Vergara 155. Teléfono 3074.

Dr. MUÑOZ VALENZUELA
Médico residente Hospital Niños. Enfermedades niños. Matucana 303. De 2 a 5.

Dra. CORA MAYERS
Médico - Cirujano
Regresó de Estados Unidos. Especialista en niños. Luz ultra-violeta. Ahumada 49. Teléfono 711.

Dr. ITALO MARTINI
Oculista
Regresó de Europa. Ahumada 17. Consultas: 3 a 5.

Dr. JUAN MARIN R.
Cirugía general. Enfermedades niños. Delicias 1164. De 3 a 4.30. Domicilio: San Diego 1849.

Dr. MORALES BELTRAMI
Medicina general. Especialmente niños. Catedral 2257. De 1 a 2.

Dr JUAN MONTENEGRO M.
Enfermedades de niños. Compañía N.o 1770. Teléfono 2120. De 2 a 4.

Dr. OSCAR MELENDEZ
Medicina interna. Sífilis. Merced N.o 778 De 3-5. Domicilio: Sazié 2007. Teléfono 2246.

Dr. MALBRAN
Enfermedades mentales y nerviosas. De 2 a 6. San Antonio 584.

Dr MANUEL MORENO
Medicina general. Particularmente: pulmón, estómago, intestino. Tratamiento especial, tuberculosis pulmonar. Estudios Europa. San Francisco 155, 2.30 a 4.30.

Dr. H. NUÑEZ ZAMORA
Martes, Jueves y Sábado, 2-6. Matucana 280. Teléfono 291. Estación.

Dr. LUIS OPAZO P.
Jefe Policlínico Niños. Universidad Chile. Compañía 3007. Teléfono 48. Estación.

Dr. OHLERICH
Titulado Alemania y Chile. Medicina interna. Enfermedades niños. Teléfono 332. Catedral 1483. De 2-4.

Dr. ORREGO PUELMA
Médico Hospital San Juan de Dios. De 1.30 a 2.30 Agustinas 1314, Teléfono 1217.

Dr. PANTOJA
Corazón, pulmón, estómago, sífilis. Delicias 1276, 2 a 4. Teléfono 3747. Santo Domingo 1036. 6 a 8. Teléfono 574.

Dr. MARCIAL PARADA
Oídos, nariz, garganta. De 3 a 5. Santo Domingo 831. Teléfono 1859.

Dr. A. CUSTODIO POBLETE
Medicina interna y niños. Recoleta 55. De 1 1|2 a 3 1|2. Teléfono 4365.

Dr. DAVID PULIDO I.
Enfermedades niños, Santo Domingo 1739. Teléfono 2152. De 1 a 4.

Dr. FEUNES
Estudios Europa, Jefe Clínica, piel, sífilis. Venéreas. Merced 490. Casilla 2396.

Dr. OSCAR PERALTA
Medicina general señoras, 3 a 4.30. Prat 672. Teléfono 194. Matadero.

Dr. ALBERTO PANATT
Médico jefe Policlínica, Profesor García Guerrero. Pulmón, corazón, estómago, hígado. Rayos X. Teléfono 1211. Huérfanos 1819. De 2 a 4.

Dr. ALBERTO RAHAUSEN
Carmen 47. De 4 a 6. Teléfono 2022. Riquelme 47. De 1 a 4. Teléfono N.o 1042.

Dr. AQUILES RIVEROS
Graduado en Bruselas. Partos señoras. Medicina general. Consultas: 1-5, en Sanatorio Av. Matta 585. Pensionado para partos, operaciones, medicina, aislamiento y curación, nervios, morfinómanos. Teléfono 97. Matadero.

Prof. ALEJANDRO DEL RIO
Enfermedades de oídos, nariz y garganta. 194 Miraflores. Consultas, a hora fija diariamente (salvo los Sábados), 2 a 5.

Dr. JOEL RODRIGUEZ P.
Estudios Europa. Medicina interna. Especialidad estómago, intestinos. Rayos X. De 2 a 4. Amunátegui 559. Teléfono 2810.

Dr. CESAR RODRIGUEZ LEON
Medicina interna general. Adultos y niños. Catedral 2607.

Dr. DEL RIO GUNDIAN
Medicina interna, De 3 a 4. Trasladóse. Santo Domingo 2064. Teléfono 4333.

INSTITUTO SANITAS
AGUSTINAS 1955
Laboratorio, autovacunas, radioscopías, terapia de radium y de Rayos X, Luz ultra-violeta, aplicaciones eléctricas, inhalaciones de radium, baños de ácido carbónico, diatermia.

Dr. STOLTING
Oculista. Médico recibido Alemania y Chile. Compañía 1392. De 3 a 6.

Dr. SANTANDER
Estudios Europa. Corazón, riñón, sífilis. Rayos X. Laboratorio Alameda 2131. De 3 a 5.

Prof. Dr. SOTO PARADA
Laboratorio clínico. Moneda 1035. De 3 a 6.

Dr. CRISTOBAL SAENZ
Estudios en Europa. Afecciones médico-quirúrgicas de abdomen. Especialmente estómago; sífilis. Rayos X. De 3 a 4. Agustinas 1889. Teléfono 3098.

CARLOS SEAMAN
Médico-cirujano. Consultas: 1.30 a 4. Trasladóse Delicias 225.

O. SCHWARSENBERG TH.
Médico cirujano. Enfermedades de niños. De 2 a 6. Santo Domingo N.o 1523.

Dr. SCROGGIE
Especialidad enfermedades de niños. Jefe de la clínica de niños. Universidad de Chile. Consultas: de 2 a 4 P. M., Claras 490.

Dr. MARCO A. SEPULVEDA
Laboratorio: Bandera 736. Teléfono 233. Exámenes completos sangre, orina, esputos, etc. Cultivos autovacunas. Abierto a toda hora.

Dr. HELLMUTH SIEVERS W.
Médico cirujano. Domicilio: Molina 672. San Antonio 275. De 2 a 3 1|2.

Dr. CLAUDIO SALAS R.
Compañía 1851. Teléfono 727. Ginecología. Cirugía, Sífilis. Consultas: de 1 a 3 P. M.

Dr. TORRES TORRES
Jefe Clínica, Prof. Korner. Enfermedades internas y cirugía. Catedral 1249. De 2 a 5.

Dr. VEGA MACHER
Exclusivamente pulmón. Nataniel 109. De 2 a 2.30. Lunes, Miércoles y Viernes.

Dr. G. F. VIDAL S.
Delicias 2696. Teléfono 245 Estación. Consultas: 5 a 6.

Dr. J. M. VERGARA KELLER
Regresó de Europa. Partos, ginecología. Agustinas 828. De 2 a 4. Teléfono 2855.

Dr. RAUL VENTURA JUNCA
Médico Hospital Salvador: Medicina interna, Corazón y sangre. 4.30 a 6. Monjitas 859. Teléfono 3828.

Dr. VILLAGRA
Estudios Europa. Unicamente pulmón. Rayos X 2-6. Dieciocho 437-A. Teléfono 131 (Parque).

Dr. JAIME VIDAL OLTEA
Ex-Director Sanatorio San José. Pulmón, corazón, tubo digestivo. Laboratorio, 4 a 5. Trasladóse Catedral 1433.

Prof. Dr. VARGAS SALCEDO
Exclusivamente cirugía. Trasladóse Compañía 2499. Teléfono 1060. Martes, Jueves, Sábado, 2 a 5.

Dr. VICUÑA HERBOSO
Jefe Clínica Servicio Prof. García Guerrero Hospital San Vicente. Medicina interna. Especialmente enfermedades del corazón. Martes, Jueves, Sábados, 2.30 a 4.30. Almirante Barroso 270. Teléfono número 1053.

Dr. YAÑEZ G.
Estudios Europa piel, sífilis, venéreas. Trasladóse. Delicias 865. De 4 a 6. Casilla 618.

Dr. WAUGH ALDUNATE
Estudios Europa. Especialmente enfermedades internas. Venéreas, Sífilis, Reacción Wasserman, 2 a 4. Compañía 1853.

Dr. WEINSTEIN
Estudios Europa, enfermedades de la piel, sífilis y venéreas. radioterapia y luz ultra-violeta. — Agustinas 1357. De 2a 5.

Dr. WIREN
Oídos, nariz, garganta. Compañía 1606. De 2 a 3.

DENTISTAS

Dr. CERDA LOPEZ
Dentista, especialista coronas y puentes. Riquelme 47. Teléfono N.o 1642.

Dr. CLODOMIRO CONTRERAS
San Antonio 451. Teléfono 3692. Horas: 9 a 11, y 3 a 6.

JUAN FERRARI C. Y M. VALDIVIESO MORALES
Dentista: San Antonio 830.

Dr. A. DE LA FUENTE
Trasladóse: Catedral 1280. Larga práctica. Dr. Valenzuela Basterrica.

FORTUNATO ENCINA
Especialmente puentes, placas, coronas, extracciones, Ahumada 56.

MARCOS EMILFORK
Cirujano-Dentista. — Moneda 627.

Dr. GALLARDO GONZALEZ
Estudios en Filadelfia. Consultas: diurnas y nocturnas. Echaurren 26. Regresó.

PEDRO MENDEZ
Estudios Estados Unidos, Europa. Honorarios moderados. Regresó. — Huérfanos 782.

ALFREDO MUÑOZ LOBOS
Extracción sin dolor, Somnoformo, puentes, placas. Tratamientos rápidos. Compañía 1832.

WENCESLAO MUÑOZ L.
Dentista. Tratamientos rápidos. Extracciones sin dolor. San Diego 448.

ARMANDO MORA PINOCHET
Dentista. Trasladóse Santa Rosa 672.

LUIS ...
Diez años jefe Clínica ... zuela Basterrica ... difíciles. Serrano 421 ... Delicias.

C. VALENCIA ...
Ayudante Escuela Dental ... nes indoloras. Teatinos ...

DOCTOR ... ESPECIALISTA PIORREA-ALVEOL... ENCIAS ... DIENTES ... BOLSA COM...

GERMAN UGARTE ...
Dentista. Trasladóse ... 574.

ISAAC VAISMAN ...
Especialidad enfermedades ... extracciones difíciles ... puentes, 2 a 5, Dieciocho ...

CLINICA DENTAL ... ZUELA BAS...
Atendida por médico ... cuatro dentistas especia... Riquelme 47. Teléfono ...

VETERINARIOS

SCHMIDT HERMAN ...
Enfermedades animales ... Llamados domicilio ... 457. Teléfono 2649. De ... 2 a 6.

ARQUITECTOS

RICARDO ...
Arquitecto. Edificio ... piso. Oficina 16.

OFICINA DE CONSTRUC...
Económicas y de ...
E. LEOPOLDO NAVARRO ...
Morandé 67. Teléfono ... 380.

EDUARDO TAGLE ...
Construcciones, transformaciones, reparaciones. Honorarios ... ciento. Huérfano 125...

MATRONAS

PENSIONADO PARTICULAR ...
J. Barrientos, Matrona ... fermas, pensionistas ... micilio. Baquedano 7...

MATRONA ...
Recibe pensionistas ... micilio. Inyecciones ...

Mme. R. FRAGNAUD
Matrona francesa ... nida Matta 72, entre ... Kenna y Santa Elena.

SARA OSORIO DE G...
Matrona. Pensionado ... ra partos y curaciones ... Asistencia a domicilio ... a García Reyes 531.

PENSIONADO PARTICULAR ...
Mercedes Rojas, matrona ... go 930. Recibo enfermas ... nes internas. Consultas ...

CLINICA PRIVADA DE ... TRICIA
Señora Reyes, matrona ... ta. Establecimiento ... dido por dos cirujanos ... Recibo enfermas de todas ... país. Partos: precios ... sultas gratis. Esmeralda ...

CASANDRA SAN MARTIN
Matrona
Recibe pensionistas. Unión ... cana 199.

PENSIONADO DRA. ...
Recibe enfermas de provincias ... ses, días. Asistencia ... tos: 50 pesos. Turnos ... San Diego 57.

ANA G. VARGAS ...
Partos. Recibo pensionistas ... Americana 627

MATERNIDAD PARTICULAR
Recibo pensionistas. ... 50 pesos. Curaciones ... gratis. San Diego 267.

CARMELA TORO ...
Partos. Asistencia toda ... bo enfermas. Matucana ...

MASAJISTAS

BLANCA ROA DOMI...
Masaje médico. Masaje ... Inyecciones. Ejecuta ... toda clase de tratamientos ... tonio 281.

POMPAS FUNEBRES
Empresa Zenteno
ESTADO N.o 17
TELEFONO N.o 4275
DELICIAS N.o 2584
TELEFONO N.o 534
Abierto día y noche.
Atendidas por
Carlos Zenteno Loyola

VENDO
40 BUEYES
garantidos de trabajo.
Dirigirse:
C. M.
Melipilla — Casilla N.o 106
A-28

Ingeniero
civil y de minas extranjero, varios años en Chile, ofrécese para: Mensuras de tierra y de minas, nivelaciones, estudios de: irrigación, embalses de agua y fuerza hidro eléctrica.
CASILLA 1033, SANTIAGO
A—28

LUTOS
Encontrará usted el mejor surtido en plaza, en el
MANTO ELEGANTE
PASAJE MATTE 26
Especialidad en Tocas y Sombreros de Crepé y Georgette.
La casa no tiene sucursal.

Compañía Minas de Gatico
Junta General Ordinaria de Accionistas

Por acuerdo del Consejo Directivo, cítase a Junta General Ordinaria de Accionistas, para el día 28 del presente mes, a las 3 P. M., en el local de la CAMARA NACIONAL DE COMERCIO, calle Blanco N.o 731, para dar a conocer la Memoria y Balance al 31 de Diciembre de 1923.

El Registro de Transferencias permanecerá cerrado desde el 25 hasta el 29 del corriente ambas fechas inclusives

EL SECRETARIO.
Valparaíso, 20 de Abril de 1924.
A—28

La Mutual de la Armada y Ejército
INSTITUCION QUE SATISFACE LAS ASPIRACIONES DE LOS EMPLEADOS QUE SEAN SUS SOCIOS
EL SUPREMO GOBIERNO LA PATROCINA Y EL BANCO DE CHILE FISCALIZA SUS OPERACIONES
El Seguro de Vida de los asociados es la protección mutua practicada en obsequio de la familia
LAS PRIMAS SE PAGAN POR MENSUALIDADES Y SON LAS MAS BAJAS
LOS SINIESTROS SE CANCELAN RAPIDAMENTE
OFICINAS:
VALPARAISO: Condell 345. — Casilla 21-A.
SANTIAGO: Ahumada 35. — Casilla 471

Compañía Salitrera "El Peñón"
JUNTA GENERAL ORDINARIA DE ACCIONISTAS

En conformidad a lo dispuesto en el artículo 18 de los Estatutos, se cita a los señores Accionistas de esta Compañía a Junta General ordinaria, que se celebrará el Lunes 5 de Mayo, a las 2 1|2 P. M., en el salón de la Bolsa Comercial, Valparaíso, Cochrane 695.

EL PRESIDENTE.

Compañía Salitrera "El Peñón"
REGISTRO DE ACCIONISTAS

Para los efectos de la Junta General ordinaria que celebrará esta Compañía el Lunes 5 de Mayo, el Registro de Accionistas permanecerá cerrado desde el 25 de Abril hasta el 5 de Mayo inclusives

EL GERENTE.
M—5

Propuestas
Solicítase por un local apropiado para Cerrajes de la 8.a Comisaría.
Estas se abrirán en la Inspección General de Policías (calle del Cerro N.o 143) el 30 del presente, a las dos y media.
Datos en esta oficina.
EL INSPECTOR GENERAL
A—30

Compañía Salitrera de Patentes de Invención
"EL PROGRESO"
Por acuerdo del Consejo Directivo y cumpliendo con los Estatutos sociales, cítase reunión ordinaria de accionistas para el 28 de Abril en curso, en la oficina de la Compañía calle Bandera número 239.
ARTURO AMENABAR OSSA,
Director Gerente
A—28

TERNOS DE LUTO
confeccionamos en 24 horas, con telas inglesas buena clase, a $ 280.00.
Delicias 987, casi esq. de Ahumada
CARDONE Hnos. Ltd.
Mayo—3

LÁPICES VENUS
LOS lápices de mérito que más se venden en el mundo. Para dibujo y escritura en general: 17 grados (6B a 9H). Un lápiz para cada uso.
El No. 214 VENUS Superfino es el lápiz de copiar por excelencia.
Las Gomas VENUS borran con suavidad sin ensuciar el papel. Vienen en 12 tamaños.
De venta en las librerías y papelerías.
American Lead Pencil Co., Nueva York, E. U. A.

FERROCARRILES DEL ESTADO
SEÑALIZACION, TELEGRAFOS Y TELEFONOS
Propuesta para el suministro de materiales

Solicítanse propuestas públicas para el suministro de los siguientes materiales telegráficos y para teléfonos selectores:
APARATOS.
CABLES.
DUCTOS DE CONCRETO
MATERIAL DE LINEA, TELEGRAFO, EN GENERAL.
MADERAS.

Las propuestas se abrirán el Lunes 26 de Mayo, a las 15 horas, en la oficina del Jefe del Servicio, Estación Yungay.

El valor total aproximado de las propuestas que se solicitan, asciende a $ 600,000 moneda corriente.

Bases y demás antecedentes pueden consultarse desde el Lunes 24 del actual, en la Secretaría de dicho Servicio, de 14 a 16 horas, a excepción de los Sábados.

EL JEFE DEL SERVICIO DE SEÑALIZACION.
Febrero 16 de 1924.

Casa Central alt...
SE ARRIENDA PARA REGULAR FAM...
AGUSTINAS 1521
Tratar y llaves: AGUSTINAS 1535.

IMPERMEABLE...
Para Caballeros, Señoras y Ni...
¡ATENCION SEÑORE...
SI NO QUIEREN PAGAR 3 PESOS POR CADA PESO, ... PREN SUS IMPERMEABLES DIRECTAMENTE EN LA ... BRICA, Y TENDRAN USTEDES UN IMPERMEABLE ... TIDO, BUENO Y BIEN BARATO, PUES SOY EL
UNICO FABRICANTE
QUE VENDO AL DETALLE, AL MISMO PRECIO QUE POR MAYOR

HAY IMPERMEABLES PARA CABALLEROS QUE EN TODAS PARTES VALEN $ 140, A ... $ ...
RAGLANES DE BUENA TELA IMPERMEABLE, FORRO ESCOCES, VALOR $ 150, A ... $ ...
IMPERMEABLES DE GOMA NEGRA, VALOR 180 PESOS, A ... $ ...
IMPERMEABLES PARA SEÑORAS DESDE ... $ ...
IMPERMEABLES EN SEDA FINA, A ... $ ...
CAPITAS PARA NIÑOS Y NIÑAS, DESDE ... $ ...
MANTAS PARA INQUILINOS, DESDE ... $ ...
ABRIGOS DE PAÑO PARA CHAUFFEURS, CON GORRA, DESDE ... $ ...

Unicamente en la Fábrica:
Sto. Domingo 144...
ENTRE AMUNATEGUI Y SAN MARTIN

LINGUE
Seco de 4 años, gran existencia en 4x10, 3x10, 2x10, 1x10. Barraca y Fábrica "LA REPUBLICA"
DOMEYKO 2354. — TELEFONO 182, PARQUE

Un "Barba Azul" de 90 años

AHORCO A SU PRIMERA MUJER Y SIGUIO ENVENENANDO A LAS OTRAS

En Stuttgart ha sido detenido, acusado de varios delitos de parricidio, el anciano de noventa años Jacobo Zeller, una de las personas que gozaban de mayores simpatías en la ciudad.

El viejo Jacobo, dueño de una fortuna inmensa y de uno de los principales comercios de Stuttgart, vivía rodeado del mayor cariño. Lo quería y respetaba todo el mundo, y su nombre se pronunciaba con veneración.

Jacobo Zeller, cuya naturaleza era robusta, había contraído cinco veces matrimonio y otras tantas había enviudado. Al fallecer su última mujer, una encantadora modista, con quien se había casado en 1921, el nonagenario dió muestras de un dolor espantoso, pena que no tardó en mitigarse, pues a primeros de Enero pasado contrajo nuevas nupcias con la señorita Amalia Decker, linda joven de diez y ocho años, a quien señaló la inmensa fortuna del anciano.

El matrimonio parecía muy feliz; pero el día último de mes, la señora de Zeller se presentó en la Prefatura de Policía, dando pruebas de una gran excitación.

El comisario le rogó que se tranquilizase, y la señora de Zeller concluyó por declarar lo siguiente:

Hace días que mi esposo parecía estar muy preocupado. Esta noche me invitó a que bebiéramos una botella de champaña. Bebí algo más de lo acostumbrado, y de pronto, al llevar a mis labios una copa que mi marido acababa de llenar, noté que la bebida echaba humo y despedía un fuerte olor ácido. Al preguntar a mi marido lo que me había echado, Zeller se arrojó sobre mí y me obligó a beber algunos tragos. Por fin, después de una lucha desesperada, logré escapar de sus manos. Creo que me ha obligado a beber un veneno.

Al llegar a este punto, la declarante perdió el conocimiento.

Conducida inmediatamente al hospital, se comprobó que lo que había bebido era una fuerte disolución de ácido sulfúrico.

Zeller fué detenido, y estrechado a preguntas, acabó por confesar.

Por sus declaraciones y por las diligencias practicadas por la policía, se ha llegado a averiguar lo siguiente:

Zeller contrajo matrimonio por primera vez hace setenta y un años. Al poco tiempo de casados, su mujer fué encontrada un día ahorcada en el desván de la casa. Se creyó que se trataba de un suicidio y no recayó la menor sospecha sobre Zeller. La verdad fué que éste asesinó a su esposa, y que luego fué envenenando a sus sucesivas mujeres.

El criminal ha declarado con el mayor cinismo, que el feliz resultado de su primer crimen lo decidió a cometer los otros.

—Me he enriquecido— añadió bromeando—a muy poca costa; he vivido toda mi vida honrado, y en la actualidad soy demasiado viejo para que se me condene a muerte.

DEL CONCURSO DE BELLEZA FEMENINA ORGANIZADO POR "ZIG-ZAG" Y "LA NACION"

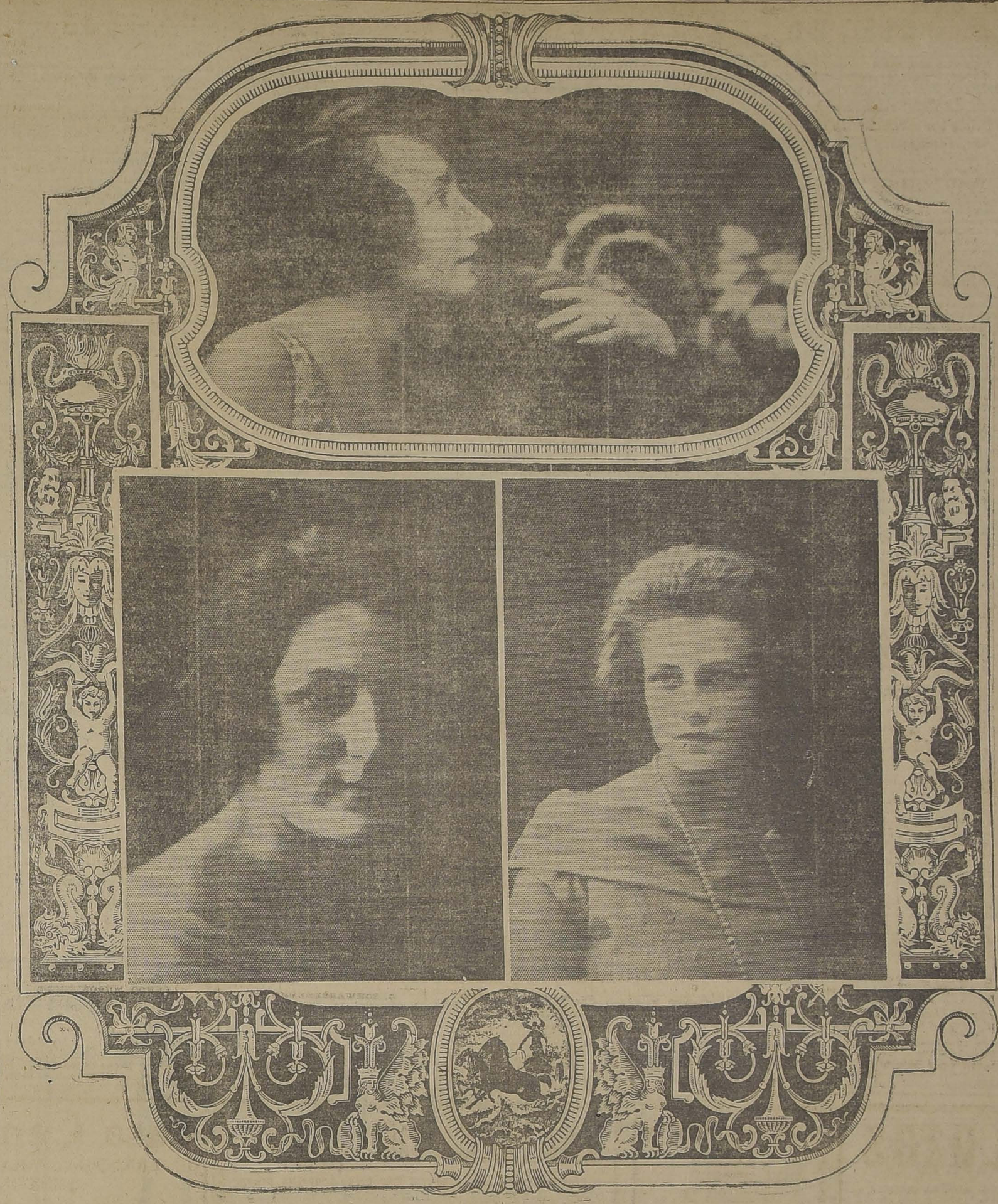

Señorita ELENA BECKER RODRIGUEZ. (Foto. Salcido. Valparaíso.
— Señorita ELENA ECHEVERRIA FERNANDEZ. (Foto. Charlin. Santiago). — Señorita ADELA GAGLIARDO. (Foto. Adam. Copiapó)

La cortesía

por AMADO NERVO.

La vida, por corta que sea, nos deja siempre tiempo para la cortesía, o, como dijo Emerson: "Life is not so short but there is always time for courtesy".

Huye de las gentes que te dicen: "Yo no tengo tiempo para gastarlo en etiquetas". Su trato te rebajaría. Estas gentes están más cerca de la animalidad que de las otras. ¡Qué digo! La animalidad se ofendería.... El perro jamás te dejará entrar a su casa sin hacerte fiestas con ese meneo de cola "tan honrado", como ha dicho Schopenhauer. El gato mimoso, en cuanto te vea, irá a frotarse contra ti. El pájaro parecerá escuchar con un gracioso movimiento de cabeza lo que le dices. ¡Y si percibe en el metal de tu voz la cariñosa inflexión que él conoce, romperá a cantar!

Dante, en la "Vida nueva", llama a Dios "Señor de la cortesía".

La Cortesía es el más exquisito perfume de la vida y tiene tal nobleza y generosidad, que todos la podemos dar. Hasta a aquellos que nada poseen en el mundo, el Señor de la Cortesía les concede el gracioso privilegio de otorgarla.

El hombre feliz, que no tenía camisa, si tuvo cortesía para recibir a los emisarios del rey enfermo.

¿En qué abismo de pobreza, de desnudez no puede caber la amable divinidad de una sonrisa, de una palabra suave, de un apretón de manos?

La Caridad, opulenta o humilde, lleva siempre el ropaje de la cortesía, y la santidad más alta no podemos ni imaginárnosla sino infinitamente cortés.

¿Os acordáis de San Francisco de Asís?

A. N.

NER - VONOIDE
CEREBRO
SISTEMA NERVIOSO
DEBILIDAD GENERAL
Laboratorio Francia

SENOS

con las Pilules Orientales
el unico producto que en dos meses asegura el desarrollo y la firmeza del pecho sin causar daño alguno a la salud. Aprobado por las notabilidades medicas.
J. RATIÉ, Phen,
45, rue de l'Echiquier, Paris.
En Santiago:
Droguería Francesa, Bellavista Nº 757 y todas buenas Casas.

¿¿SU TRAJE??
HAGASELO A MEDIDA
SI QUIERE VESTIR BIEN
La Sastrería
"El Precio Fijo"
en ALAMEDA 2675, casi esquina de Sotomayor, se lo hace
DESDE $ 110
Y PAGANDOLO CON FACILIDADES

NOVEDAD

Semi-corsés hechos con faja de elástico. También garantizamos absoluta perfección y comodidad en corsés especiales sobre medida.
"LA FLOR DEL DIA"
SAN ANTONIO 98, ESQ. MONEDA
CASILLA 3089
A—28

MARCOS EMILFORK
Cirujano dentista
Abrió su estudio en
MONEDA 627

LA CARIDAD por ECA DE QUEIROZ

Todos nosotros, los que vivimos en este globo, formamos una inmensa caravana que marcha confusamente hacia la nada. Rodéanos una naturaleza inconsciente, impasible, mortal como nosotros, que no nos entiende ni siquiera nos ve, y de la que no podemos esperar ni socorro, ni consuelo. Sólo nos queda para orientarnos en la ráfaga que nos lleva, este secular precepto, suma divina de toda experiencia humana.

"Ayudáos unos a los otros". Por tanto, que en la tumultuosa caminata donde se mezclan los pasos sin cuento, cada uno ceda la mitad de su pan a aquel que tiene hambre, extienda la mitad de su manto a aquel que tiene frío, acuda con su brazo a aquel que va a tropezar, levante el cuerpo del que cayó, y si alguno más bien provisto y seguro para el camino necesite no más que la simpatías de las almas que las almas se le abran demostrando simpatía. Sólo así lograremos dar alguna dignidad y alguna belleza a esta lúgubre desbandada hacia la muerte que se llama vida.

ECA DE QUEIROZ.

Se Arrienda en Llolleo
a familia reducida, sin niños, un chalet de dos pisos, bien situado, cerca de la playa, con seis piezas, hall, pieza de baño, cocina, garage, jardín. Superficie, 1,400 metros cuadrados.
VALOR: $ 3,000 ANUALES
Tratar con su dueño en Rosas 1260, Santiago

Animales enfermos
En el Consultorio Clínico del Veterinario de "La Nación", Dr. L. Schmidt Herman, se atienden consultas y llamados a domicilio para la atención médica de animales enfermos.
Horas: 9 a 12 M., y 2 a 7 P. M.
SAN ANTONIO N.o 457
Teléfono 3649

Dueños de Góndolas y Automóviles
CORONAS, PIÑONES, EJES DIFERENCIALES, RESORTES EMBRIAGUES Y REPUESTOS EN GENERAL, PARA TODA CLASES DE MOTORES A
PRECIOS SIN COMPETENCIA
ENTREGA RAPIDAMENTE LA
Fundición Grajales
GRAJALES 2548

KOLYNOS
CREMA DENTAL
Limpia la boca a la perfección, e imparte un delicado gusto y frescura.
DAVIS BROS., San Antonio 439, Santiago

NO TENDRA UD. FRIO
SI CUIDA DE PROVEERSE OPORTUNAMENTE DE ROPA PARA EL INVIERNO, EN LAS
Camisería MATAS y Cía.
QUE HAN RECIBIDO EL MAYOR Y MAS SELECTO SURTIDO EN CHILE, EN ARTICULOS DE INVIERNO, PARA CABALLEROS

Ropa interior de lana del Dr. Jaeger, legítima; camisetas y calzoncillos en todos los gruesos.

Chalecos de pura lana, con y sin mangas, desde el precio de $ 35.— cada uno.

Riquísimos afranelados de la acreditada manufactura norteamericana "UTICA", la mejor del mundo.

Calcetines de lana de la mejor fabricación inglesa.

Bufandas de pura lana desde $ 3.90 cada una.

Medias de foot-ball para niño.

Camisas de día y de dormir y calzoncillos de viyella de lana.

Guantes de piel, de gamuza y afranelados.

Polainas de paño, bufandas de seda, pijamas de franela de lana, medias, calcetines, calzoncillos, etc.

Gran surtido en paraguas de seda y algodón.

ESTADO 86 Y 381
MATAS Y CIA.
AHUMADA 342 PUENTE 570

DE NUESTROS CORRESPON[SALES]

EN LA VIVA QUIETUD DE LOS LIBROS

por ERNESTO TORREALBA

Ha pasado la época de los libreros heráldicos.— En un amable y helénico rincón del Quai Voltaire estaba la librería del padre de Anatole France.— Sobre los muelles reina la dinastía de los Champion.— La naturaleza de los libreros de las riberas del Sena.— El único hombre dichoso que va sobre las calles.— Los libros, los pálidos libros que hacen la vida un poco buena.

PARIS, 8 de Marzo de 1924.

Pasada está la época en que hojeando en una caja de los muelles, M. Hanataux encontrara el famoso ejemplar de los "Comentarios" de César, conteniendo anotaciones de la propia mano de Napoleón. Es un hecho constatado por los amateurs del libro: ya no queda nada sobre los muelles... fuera de los "ballots" que pierden todavía su tiempo en pagar el doble.

El buscador de rarezas ha disciplinado su fantasía volviendo a la tradición de otrora y las reuniones "chez le libraire" han tornado a la boga que tuvieron en el tiempo de los enciclopedistas en que la librería era salón literario, con la garantía del franco emitir.

Era uno de aquellos antros del espíritu, en un amable y helénico rincón del Quai Voltaire — número 9—donde estaba la librería del buen Thibaut. ¿Thibaut? ¿Usted sabe? El padre de Anatole France, del mismísimo maestro inimitable que dotó a la literatura del mundo del más fino calofrío de ironía. Aunque nadie nos lo hubiera dicho, ¿cómo no estar segurísimo que el creador de M. Bergeret y de Silvestre Bonnard debió pasar su niñez entre los estantes de una librería? Eso sí, sangre privilegiada de librero, tuvo la genialidad de amar sus libros por dentro, y de vivirlos y de crearlos.

La librería de Thibaut es hoy sólo un recuerdo. Sobre los muelles reina la dinastía de los Champion. Es la dinastía franca del libro, mejor dicho de la bibliofilia. Lleva ya dos generaciones de reinado sobre el Quai Voltaire. ¿Quién no conoce la casa de Champion, donde han desfilado dos generaciones de escritores, todos los inmortales que están muertos y todos los que están vivos? En un casi tugurio encombrado de in-folios en el fondo de su almacén, Honoré Champion, el padre, con un bonete redondo en la coronilla, recibía a las más altas lumbreras de las letras que iban a consultarlo sobre espinudas cuestiones. Fué exégeta y maestro de maestros el librero, que Anatole France llamara "doctísimo". Su hijo ha conservado la tradición y en la misma salita sombría recibe la rotativa de inmortales. Casi todos los académicos son sus contertulios, y tienen en estima grande el llamarse entre "los amigos de Eduardo".

Entre los amigos de Eduardo, los más fieles, Anatole France, que rebusca los libros del siglo XIV y los viejos Rabelais, M. Lavedan gran enamorado del siglo XVIII y los almanaques heráldicos; M. Frederic Masson, monomaníaco del Imperio; M. Maurice Donnay que desentierra obras de historia literaria; el mariscal Lytey, ecléctico mariscal, que trata de reconstruir su biblioteca de la Lorena saqueada durante la guerra; M. Barthou, Boylesve, Bedier, cada uno con su propio amor...

Otra librería, lugar de predilección de bibliófilos, es la casa Kra. La compañía es más enpingorotada y de menos letras. Hasta se puede ver la compradora profana de la librería vulgar, como aquella chica de quince años que un día entrara a comprar las "cartas de un Sátiro" de Remy de Gourmont y volvió a la media hora, a cambiar el libro "porque no era lo que ella pensaba". Y el amateur millonario que conoce todas las ediciones y no ha leído Y el nouveau riche y la dama impresionista que compran los libros por el título: entra, pide, paga y sale, así, escandalosamente, en el santuario donde el rito elemental exige la prolongada y silenciosa comunión del manipuleo y del hojear. Y por fin, rey incontestable, el amateur de ediciones raras, el que va buscando el Molière de Boucher de 1730, in-quarto, en el primer tiraje, donde en la página 360 del tomo cuarto la palabra condesa está escrita "z" en lugar de "s"...

Este caballero me ha dado dilectas alegrías en mis vagabundeares por muelles y librerías. Bajo la canícula y bajo la nieve, el "bouquineur" bouquinea. Excuse usted galicismo, y acompáñeme...

Una llovizna casi invisible, menuda como zumo de limón, cae sobre el Sena color de zinc. A lo largo de los muelles los libreros, los tan bien cantados libreros, deben fastidiarse estoicamente en sus gabanes castaños. Las cajas de fierro y forradas de cuero, entreabiertas en bostezo temeroso del agua, muestran su eterna mercadería de pastas azules, amarillas, verdes, barrosas... Y la fila de compradores, más estoica que la de los vendedores, va de caja en caja, de libro en libro, infatigablemente, a despecho de la lluvia y del frío: una fila de moscas cebándose en un largo, interminable, azafate de miel. Son vejetes verdosos, damas en desuso, señoritas raras con mucho de ruso o polaco en las guedejas rubias y mojadas, estudiantes sin paraguas, con el minúsculo gorro en la nuca, recibiendo la garúa en las orejas amoratadas...

Al otro lado de la calle, la fila del Quai Voltaire, el Quai Malaquais y el Quai Conti. En el medio, frente al Pont des Arts, el Instituto de Francia: su cúpula yergue sobre la tarde acuosa un sueño tristón de inmortalidad, de esta misera inmortalidad de los mortales. Plantado allí, de cara al Sena, la cúpula solemne — es una solemnidad de rey de ópera empapado por un chubasco — preside la fiesta espiritual de los pálidos amadores del papel amarillo y la letra de imprenta. Estos escuálidos libreros diríase una bandada de pájaros débiles, de menor importancia, un poco parasitarios, que han venido a cobijarse bajo los árboles desnudos y a la sombra majestática de la cúpula. Algo de la vieja casa de Richelieu se ha adherido a los gabanes terrosos; algo, un sí es no es sutil e impalpable, en el andar, en el mirar de las gafas, en la manera de husmear en las antiguas cajas, en el gesto de roedor al meter la mano para manipulear un volumen, se ha adherido fatalmente al "bouquineur".

El "bouquineur" es el señor que se pasa la vida manoseando librachos, analizando grabados, justipreciando fechas y faltas de ortografía, comprando raras veces. Es el hombre cuyos pulmones sólo respiran bien en la atmósfera áspera, un poco picante, de los libros que se abren. Hombre que ha perdido algo del mamífero sin devenir pez ni anfibio. ¿Ha evolucionado tal vez a una estada superior? Su especialidad, que es la de vivir en las formas de las formas del pensamiento, lo han desarrollado o regresado. (1) Profesión misteriosa sólo me permite acertijos. Porque es una profesión como la de abogado, profesor o ingeniero. Se paga por ejercerla. Tiene su técnica y su teoría y su práctica; práctica ardua, inteligente y amorosa. Porque el bouquineur es un enamorado y un artista: se nace bouquineur como se nace poeta o cantante. Y sobre todo, al revés de lo que acontece en otras artes y actividades, el bouquineur no se improvisa: su triunfo es la flor de toda una vida de cultivo, apasionado y paciente.

Y este triunfo no es el laurel de los coronamientos populares, ni la casaca oficial del académico, ni la admiración irónica y recogida de los salones. Es mucho más y mucho menos. Acaso infinitamente más: es la felicidad. Sí y sí. El bouquineur es el único hombre dichoso sobre el empedrado de las calles, porque descubrió el secreto de vivir enamorado y enamorado de una "cosa". Anatole France decía ayer no más: "Los libros, la única cosa que hace la vida un poco buena". En verdad, ¿no la hacen casi buena? Este dulcísimo amor por las filas de letras está exento de los altibajos angustiosos que hay en las retorcidas pasiones de los hombres — lo lívido es triste, piensa Freud — y no hay en su tranquila sensualidad el desgarramiento de los placeres, que proviene de ese saldo de dolor que deja la diferencia entre nuestra ilusión y nuestra posibilidad de realización. La calidad específica del alma libresca es el contentamiento perfecto con lo que el azar quiera otorgarle — así su triunfo es uno en cada día, es un triunfo del largo de la vida, pero goteado en sorbos diminutos —: voluptuosidad de la ventura en la hora y voluptuosidad de una cumplida satisfacción diaria, de un filosófico y cuerdo no pedir sino aguardar y aguardar lo que venga! No quiere decir esto que el bouquineur sea un decepcionado: ninguna alma más llena de ansia, en cada minuto, ante cada vidriera y cada estante; en su corazón canta un gorrión abrileño cuando sus ojos fijan un pie de imprenta, cuando entre sus manos el libro se abre con un quejido de criatura, cuando sus yemas pasan sobre las páginas rizadas—diríase una playa — por la onda del tiempo. Es todo ansia, pero es ansia tan preñada y suave que a veces he pensado si la formidable sensualidad que liba esa alma, tan realizada en sí misma, no reside del todo en el acto mismo de "bouquineaur", tal como el verdadero poeta goza en el ejercicio de sus rimas y de sus símbolos el más cálido espasmo: exenta el alma de la ambición económica y demencial de la gloria.

Yo también he hurgado, horas y medias horas, en las cajas de cuero, bajo la clemencia de los árboles. Pero después, al levantar mi cabeza sobre la gloria de algún crepúsculo de azafrán, he notado que había estado a punto de fosilizarme. Al lado de un texto de trigonometría chilla una novela de Pierre Benoit, y un tratado de Magia Negra se codea con unas lamentaciones muy aceitosas de Lamartine. Casamientos de elefantes con pulgas y de jaivas con rinocerontes. Charquicán de papel sucio, picante, infecto. Profano de la edición y sacrílego de las pastas mugrientas, he libado en tales colmenas magrísimo placer. Mis horas errantes a lo largo de los muelles me han dado una delicia muy otra: la del buscador de almas y de gestos. Fingiéndome acongojado de ternura sobre un tratado de geometría analítica, mis pupilas seguían el lenguaje dramático de unas manos. Con este ánimo intruso e irreverente me he introducido en las librerías del Quai Voltaire, de la Rue Bonaparte, la Rue Saint-Pères, y la del Sena. Y comedias y tragedias mil han premiado mis pupilas de la gaudiosa satisfacción del buscón que encuentra...

Yo he visto manos febriles con dedos largos y ansiosos palpitar como corazones: manos trágicas, eran almas emocionadas temblando entre las hojas de un in-octavo... Yo he visto manos que salían de mangas sin puño, alargar fajos de billetes, con angustia de mendigo y con angustia de enamorado por un librejo estropeado y ceboso. Yo he visto, a la puerta de un librero de viejo del Quai Malaquais, un anciano que llevaba entre las manos un libro y en las pestañas una lágrima. He visto un caballero lleno de raza y atildamiento cuyas manos ducales se sensualizaban sobre una pasta de esculpido marroquí, como la mano de un amante va y viene dudando de la locura de su dicha, sobre una desnuda espalda que se abandona... En los templos del libro, donde mora la araña, la meditación y las almas inmortales de los muertos, yo he visto pupilas alumbradas con mirada de sátiro y de místico, de amante y adorador, de codicia, de triunfo, de [illegible] extravío y de suprema [illegible]. Yo he visto... todas las [illegible] que pueden arder en el [illegible] de los hombres, encender [illegible] pitar y apagarse; pero [illegible] tramiento, pasiones [illegible] flores, contaminadas [illegible] do silencio y en la [illegible] quietud del santuario, [illegible] serenos libros que hacen [illegible] un poco buena, he visto [illegible] decían heroísmos, [illegible] tos y triunfos. Triunfos [illegible] nes, que se celebran [illegible] sanna" sin palabras allí [illegible] do del alma solitaria, [illegible] sublime misterio [illegible] almas de niño, de viejos [illegible] hicieron de la vida una [illegible] una juguetería de papel [illegible] de pastas de cuero y [illegible] rados!

(1).— Si es un monomaníaco es un loco inofensivo y encantador. Es un matiz más espiritual que el coleccionador. La manía de éste se fijó desde el comienzo en un objeto absolutamente material; la del bouquineur se ha materializado después de una larga gestación en lo abstracto. Es un letrado, necesariamente; de un amor que empezó en el contenido ideal de las obras, pasó a la estimación exagerada del continente, del libro mismo. Una gran pasión, llena de alma, que se fijó en un detalle, como un descanso en el anhelar. Es un caso de fetiquismo. De ahí a la manía coleccionante, no hay más que la distancia entre la primera mujer que hubimos y las mil y una más que la siguieron...

INFLUENCIA DE LA MELENA EN LA MUJER

por LUIS MARIA ALVAR[EZ]

El peinado a la "garconne" se ha difundido más que una mala noticia.— La melena no es para todas las mujeres.— Ella es, según algunas, un complemento de la pollera corta.— Ha triunfado en todas las esferas sociales y ha llegado hasta la austera maestra de escuela.— Todo en la mujer es cuestión de moda y de tiempo.— ¿Por qué no podrán mañana usar el cabello hasta el talón?— La melena es el peinado "a la fiebre tifoidea"...

BUENOS AIRES, Abril de 1924.

Nuestras mujercitas — y, según parece, las de todas latitudes—se han propuesto destruir al laberíntico Schopenhauer su más divulgado aforismo. ¡Nada de "ideas cortas y cabellos largos!" Todo lo contrario: ideas largas y cabellos cortos... La parisina moda del peinado a la "garconne" se ha difundido más que una mala noticia. No se equivocaría quien afirmara que Buenos Aires es la segunda ciudad del mundo por la cantidad de mujeres con melena. La primera, París.

¿Quién introdujo aquí la moda? Las opiniones están divididas. Unos dicen que fueron las chicas del Bata-Clan, de "Madame" Rasimi. Ellas lucieron, es cierto, en los escenarios porteños, las melenas alborotadas, las patillas exageradas, el corte escalonado, la nuca descubierta, la media melena y las mil y pico de combinaciones derivadas de "le coiffere a la femme tiphoide". Otros aseguran que fué cierta dama de nuestra sociedad, aclimatada en París. En uno de sus últimos viajes a Buenos Aires la señora—es joven, bella y... viuda—mostró en su palco del Colón y en las recepciones ofrecidas en su palacio de la Avenida Alvear una pintoresca melena "pegada con gomina"; original renegrida melena de paje medioeval. (¡Cuánta curiosidad, cuánta envidia, cuánta murmuración inspiró la exótica melenita!)

Unas y otra propagandistas, las traviesas rubias oxigenadas de "madame" Rasimi y la mundana argentina refinada en Francia, encontraron bien pronto adeptas a la singular moda. Las modistillas comenzaron a salir, mañaneras, con sus cabecitas rasas. Siguieron las pequeñas burguesitas. Hoy, de cinco chiquillas reunidas en grupo parlero, cuatro lucen melenita. ¡Notable moda ésta que todo lo vence en la mujer! Vence escrúpulos, recomendaciones del confesor, sentido estético. Hasta vence aquel añejo amor—que era vanidad muy femenina—por el manto de Eva, por la luenga cabellera, la cantada por vates, la del poderoso hechizo que al amante extasiaba...

No ha encontrado resistencia en las clases de Buenos Aires la moda parisina. Lo mismo la modistilla que la dama bien, lo mismo la chica ojerosa y pálida, viajera cotidiana en el subterráneo, que la linajuda señorita del lujoso Packar, enseñan ufanas sus lindas cabecitas mutiladas por el peluquero. Ni clases ni edades ha respetado la moda. Lo de clases, pasa. No puede pasar su influencia en edades mayúsculas. Bien está la melena en las jóvenes. Porque hay que decirlo de una vez: la melena no es para todas las mujeres. Como es complemento de belleza en unas, es aditamento de fealdad en otras. Las gruesas, las simpáticas gorditas, ¡que no se corten, por favor, sus cabellos largos!

Ni las gruesas ni las mamás. No ganan años, no ganan juventud las respetables mamás al cortarse sus trenzas. Hacen el ridículo... Lo hacen en Buenos Aires muchas señoras copetudas. Imitan ellas el ejemplo de las hijas y ¡qué feas quedan!... ¡Cuánto se deprime con esto el conjunto físico de las gruesas y de las "jamonas"! Sólo es admisible la melena, porque es belleza no pocas veces en las jovencitas. Pero sólo admisible. El cronista admira, hoy como ayer, a las contadas mujercitas poseedoras todavía de la más preciada prenda de su exquisita feminidad: su sedosa, abundante y endrinesca cabellera. ¡Oh, esas cablleras orgullo de las bellas, esas cabelleras largas que al despeinarse su dueña, en la intimidad del "budoir", la cubren acariciadora, sensualmente!...

¿Hay alguna razón, razón fundada, que incite a las mujeres a usar melena? El cronista lo ha querido averiguar. Ha conversado con chicas de esas cuyos nombres honran las crónicas sociales de los grandes rotativos; ha charlado largamente con gentiles vendedoras de Harrod's de Gath y Chaves; ha bromeado con tiples, con ballarinas, con actrices nacionales y extranjeras. ¿Qué sacó en consecuencia? Lo va a resumir.

Noemí, insinuante belleza de salón, se cortó melena entera porque... Chochi, su íntima compañera de lawntennis, volvió de su viaje a París con una alborotada melenita rubia... Juana Rosa, amiga dilecta del cronista, inteligente poetisa y subyugante amazona de Palermo, adoptó la moda francesa por... comodidad. Peinarse le llevaba mucho tiempo. "Creo, también—le dijo Juana Rosa—que la melena es una consecuencia y un complemento de la pollera corta." No convence la tesis. De la apreciación de la compañera de las musas sólo se deduce que usa melena ¡por ociosidad!...

Una morocha espigada sonrío al cronista en los grandes almacenes de Gath y Chaves. La gentil vendedora charla rápidamente:

—¿Por qué hice desaparecer mis cabellos largos?—pregunta.—Porque me fastidiaban. Sí, señor; porque me fastidiaban. Me molestaba el corset, me lo quité. Las enaguas almidonadas hacían difícil mi andar ligero, las quité, también. Los tacones estilo rascacielos desviaban de su línea natural mi cuerpo, me obligaban a caminar saltando, casi: no los usé más. Me molesta la cabellera, me retarda por las mañanas preparar cuidadosamente un peinado bonito, ¿qué hacer? Un golpe de tijera lo soluciona todo. ¿No he hecho bien?

Sí, ha hecho bien la trabajadora chiquilla. Un golpe de peine, unas tantas pasadas de mano y ya está lista para salir de su casa, madrugadora, con destino al empleo. Pero ¿no parecía otrora más bella, más sencilla, más atrayente por su misma sencillez de mujer humilde? Ahora tiene un sí no es de picardía en su rostro de antiguo ingenuo. Hay en ella ese aire de "machona", muy a lo Mónica de Margaritte... Sin frecuentar el "cabaret", creeríasela adiestrada en el arte de la quebrada del tango arrabalero o en los epilépticos pasos de un shimmy ensordecedor. Es que la melenita le quitó ingenuidad, le quitó seriedad y sencillez de hembra incontaminada; la mostró una entrenida y lo peor de todo, sin serlo... ¡Qué lástima! Tan lindo como era admirarle su cabellera fosca, reluciente como bruñida plata...

—"De veras estoy arrepentida", me aseguraba ayer una de las más mimadas actrices de la escena nacional. Vencida por la vulgar moda, entregó sus doradas trenzas a la mano hábil del peluquero; hoy muestra una graciosa melena. "Estoy arrepentida, repite. He comprobado el valor de una linda cabellera, larga, larguísima. Mis esposas de ahora no convencen como antes. Mis ingenuas tampoco agradan ni interesan a los admiradores. ¡Es una ingenua morfinómana!, ha llegado a exclamar la morocha que no pierde vespertina desde el avant scene balcón. Y lo ha dicho tan alto, entonó en tal forma su voz, que la oí claramente. ¡Si usted supiera cuánto sufrí! Un instinto oculto llevó mis manos a la cabeza y, en plena escena amorosa, desdeñé con rabia mi rabonada cabellera. Sí: Estoy arrepentida"...

Una mujercita arrepentida. Pero nada más. La actriz deplora su claudicación y su lamento es sincero. Sabe que su melena la afea en algunos personajes, la embellece superlativamente en otros y, en suma, le resta admiraciones. Ella es vanidosa y sus admiradores constituyen su mayor vanidad. Como las mujercitas ajenas a los ficticios encantamientos del tablado, sólo se recrean con enamorar a algunos pocos hombres y no saben de vanidades artísticas, tardarán más tiempo en arrepentirse. Y mientras no lo hagan, seguirán dando el mal ejemplo.

¡El mal ejemplo! Hasta ha llegado a las maestras. Nuestras educadoras lucen ya la moda francesa. No han podido resistir a la tentación... Y, como debía suceder, las autoridades escolares no lo han visto con buenos ojos. El Consejo de Educación de la provincia de Entre Ríos está dispuesto, según anuncian los telegramas de hoy, a tomar medidas contra la moda capilar. Considera—dice un despacho telegráfico—que [illegible] de rabonearse el pelo [illegible] que los hombres, con el [illegible] de raparse el cuello, como [illegible] tipos mal vistos, importa [illegible] ta de seriedad para los [illegible] femeninos de la educ[ación] [illegible] anuncia que el precitado [illegible] va a prohibirles a las maestras el uso de la melena. No [illegible] dice un diario—porque [illegible] los cabellos largos son [illegible] bles para administrar [illegible] enseñanza a los niños [illegible] porque considera que [illegible] éstos más respeto. Muy [illegible] atinada la apreciación de [illegible] ridades escolares de Entre [Ríos]. Ella marca la reacción [illegible] melena. Del interior de la [illegible] ca viene la buena reacción [illegible] aceptará la metrópoli [illegible] Sí; la aceptará pasados [illegible] ses más.

Todo en la mujer es cuestión de moda y de tiempo. La [illegible] mismo que la falda corta, [illegible] mo que un novio desp[illegible] ¿Cuándo? He aquí lo inso[illegible] mujer conserva largo [illegible] enamorado nervioso de [illegible] te, hasta grosero. No [illegible] mes a otro bondadoso y [illegible] Lo mismo ocurre con la [illegible] Como moda antipática [illegible] mucho tiempo, [illegible] periencia femenina!—que [illegible] na, al igualarla al hombre [illegible] un ser fuerte, un ser viril [illegible] qué olvidará los versos [illegible] ta?

La virtud está en ser [illegible] con el fuego interior todo [illegible] se triunfa del rencor y de la [illegible] ¡y hacia Belén... la caravana [illegible]

¿Hasta cuándo las lindas [illegible] renses adorarán el peinado [a la] fiebre tifoidea"? Misterio.

L. M. A.

INSTALAMOS

TODA CLASE DE TRABAJOS DE LUZ, FUERZA MOTRIZ, CAMPANILLAS, ETC.

CON PAGOS MENSUALES

PRESUPUESTOS GRATIS

SOCIEDAD ANONIMA

COMPAÑIA DE INSTALACIONES ELECTRICAS AUTORIZADA

CASILLA N.o 773. — AGUSTINAS N.o 1320. — TELEFONO 3862.

FUERA CANAS

SIN TEÑIRLAS NI ARRANCARLAS

GRAN INVENTO, SIN GRASA

NO MAS CALVOS

SE CURAN CON EL

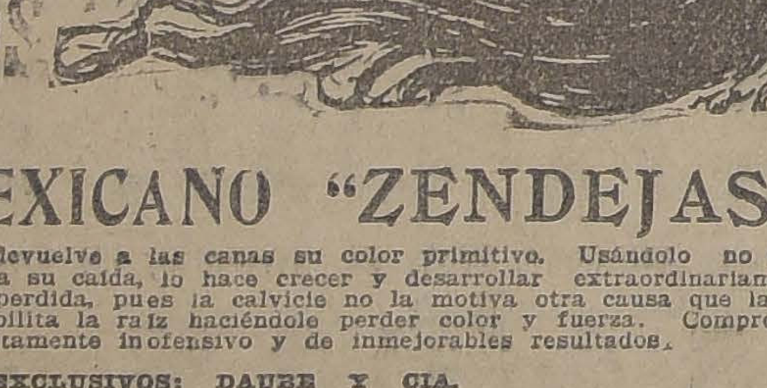

ESPECIFICO MEXICANO "ZENDEJAS"

Unico que, sin teñir, en pocos días devuelve a las canas su color primitivo. Usándolo no salen nunca. Fortifica la raíz del cabello, evita su caída, lo hace crecer y desarrollar extraordinariamente, quita la caspa y devuelve la vitalidad perdida, pues la calvicie no la motiva otra causa que la falta de dicha vitalidad, sin la cual se debilita la raíz haciéndole perder color y fuerza. Comprobado por el Instituto de Higiene como absolutamente inofensivo y de inmejorables resultados.

AGENTES EXCLUSIVOS: DAUBE Y CIA.

SE VENDE EN TODAS LAS BOTICAS Y DROGUE[RIAS]

Botería "La Esmeralda"

San Diego 1026 - 1028

Colosal Liquidación por 8 días de todas las existencias

CABALLEROS

BOTIN box-calf negro	$ 19.80
ZAPATON box-calf negro	18.60
BOTIN color, cosido	19.90
BOTIN cosido a mano	24.80
BOTIN cosido extra	27.50

SEÑORAS

Gran surtido en modelos de última novedad, el par de $ 12.80 hasta $ 35.00

En Calzado para niños, un surtido de modelos muy variados fuera de toda competencia.

SAN DIEGO 1026-1028

MUEBLES

de todas clases a precios sumamente bajos, y con GRANDES FACILIDADES DE PAGO, vende

MUEBLERIA LA REPUBLICA

Santo Domingo 1026

CONSULTE NUESTROS PRECIOS

Sastrería Casa Ingles[a]

DELICIAS 2594, ESQ. MOLINA

Sobretodos Raglán, en casimir de pura lana, con jockey. Estilo inglés, para niños de 6 a 12 años, sólo

$ 70.00

Ternos réclame, en casimires muy [illegible] para niños de 6 a 12 años, sólo

$ 48.00

BALSAMO INDIANO

MÉXICO

CURACIÓN RADICAL DE LAS HEMORROIDES

AJENTE EXCLUSIVO

DAUBE & CIA.

PIDALO EN TODAS LAS BUENAS BOTICAS

ESPLENDIDA OPORTUNIDAD

A LAS PERSONAS PRACTICAS Y ECONOMICAS, SE LES RECOMIENDA PARTICIPAR DE LAS GRANDES REBAJAS EN *GENEROS* DE SEÑORA Y *CASIMIRES* PARA CABALLEROS QUE EL

DEPOSITO "CAUPOLICAN" -:- Bandera 644

LIQUIDARA LOS DIAS 26, 28, 29 Y 30, DEL PRESENTE MES

SECCION SEÑORAS

GENEROS en 1.50 metro, en variados colores los que valían $ 14 metro, a	$ 9.—
GENEROS en 1.50 metro estilos y colores elegidos que valían $ 16 metro, a	11.—
GENEROS en 1.40 metro pura lana (saldos), que valían $ 18 metro, a	12.—
TERCIOPELOS en 1.40 metro, especiales para abrigos, metro desde	13.—
FELPA para batas, blusas, etc., en lindos colores de 95 centímetros, metro a	7.—

Se recomienda aprovechar una partida de TERCIOPELOS, GAMUZAS, MUFLONES, DUVERTINAS y ASTRAKANES de procedencia Inglesa, a precios de verdadera oportunidad

SECCION HOMBRES

EN PAÑOS PARA ABRIGOS Y SOBRETODOS, HAY GRANDES OPORTUNIDADES: LOS QUE VALIAN [illegible] Y $ 30 METRO, AHORA 18 Y 20 PESOS METRO. CASIMIRES DE FANTASIA EN 1.45 METRO, DE LAS MEJORES LANAS, SE REGALAN A 13, 14, 15 Y 16 PESOS EL METRO

CASIMIRES ESPECIALES PARA TRAJES Y ABRIGOS DE NIÑOS, SE LIQUIDAN A PRECIOS IRRISORIOS

644 -- BANDERA -- 644

SALES EN EL EXTERIOR

NIZA. INVERNADERO DE EUROPA

por MARTIN FIGUEROA

Cuando viene el frío, las brumas, la nieve, todos los que pueden se escapan como las golondrinas a invernar en Niza.— La Cote de'Azur es uno de los rincones encantadores del mundo.— El tradicional Carnaval y las grandes fiestas que constituyen la alegría del turista.— De todas partes llegan viajeros con los bolsillos repletos y se van vacíos . . .

NIZA, 8 Marzo 1924.

El invierno crudísimo y lleno de desgracias de todo orden que Europa está sufriendo, atrae hacia la Cote d'Azur a todo aquel que puede escaparse por algunos días a su escritorio, su usina o a las brumas bajas y frías del norte. Los ingleses, especialmente, llegan de los diferentes lugares de la costa mediterránea, felices de trocar sus brumas espesas y sus hollines de Londres, por la brisa asoleada, tibia y perfumada de Niza, bajo un cielo azul que para encontrarle igual hay que pensar en nuestros cielos chilenos, y al calor de un sol que parece un contrasentido a pocas horas de las avalanchas de nieve y de los huracanes y tempestades marítimas del continente.

Y es que la Cote d'Azur tiene todos los encantos que pueden desearse para hacer la estada del Invierno, especialmente grata a los extranjeros. Clima insuperable, sano, accionado siempre por las suaves brisas del Mediterráneo, y controlado de los vientos por los Alpes que vienen a morir en los alrededores mismos de los jardines de Niza. 350 hoteles y pensiones desde el gran palace moderno repleto de confort y refinamientos, hasta el modesto cuarto "garni" que deslinda con los cerros, allá en las alturas de Cimiez. Automóviles de lujo y autocars enormes, la última palabra del confort moderno, con capacidad para 25 personas, tapizados sus asientos y respaldos como verdaderos pullmans, que hacen deliciosas las excursiones a los mil puntos y sitios interesantes que la Naturaleza o la ciencia humana han embellecido para recreo instructivo de los invernantes. Frutas las más variadas, sabrosas y perfumadas por este clima único, flores de belleza y tamaños y aromas como la fama las ha coronado por todas partes y, en fin, mil y mil entretenciones de todo género, desde el juego del Casino Municipal, con sus noches de teatro escogido hasta el dancing y el cabaret en que Terpsícores luce sus mil habilidades.

Viene más tarde el famoso Carnaval de Niza, del que todos hemos oído narraciones casi fantásticas y que todos anhelan ver alguna vez. Los grandes bailes con trajes de fantasía de un lujo y riqueza únicos ;las grandes mascaradas, los fuegos artificiales y las iluminaciones de las avenidas; las grandes fiestas de arte con que los grandes hoteles reconstituyen escenas del pasado para mostrarnos gráficamente las costumbres de nuestros antepasados; las grandes comidas de gala, los torneos y campeonatos internacionales de toda especie que se juegan en Niza o en Cannes. Todo este programa enorme, que debe desarrollarse en las inmediaciones del Carnaval, hacen la vida deliciosa y tibia al margen de los fríos que la nieve ha traído desde Navidad como aguinaldo a esta Europa eternamente convaleciente.

No es posible, dentro de los límites de esta correspondencia, entrar en el detalle de la descripción de cada una de estas fiestas de Niza. Apenas si debo señalar las características esenciales de las más renombradas y lucidas. Entre ellas, imposible dejar de anotar las dos grandes fiestas de arte con que la Sociedad de los Grandes Hoteles de Francia ha obsequiado a los invernantes de este año. La primera de estas fiestas de arte, fué la reconstitución histórica del banquete del Proconsul, o sea, las fiestas con que Niza celebró el título de ciudad que el Emperador Nerón le otorgara hace algunos siglos. El amplio hall y aposentadurías adyacentes del Hotel Ruhl, uno de los más suntuosos de Niza, fué enteramente transformado y decorado al estilo romano. Los asistentes al regio banquete estaban vestidos a la moda romana. Durante el ágape se desarrolló un programa de atracciones, bailes, luchas romanas, etc., todo según las más rigurosas estampas de la época, según las costumbres y ritos romanos más consagrados.

La segunda de estas fiestas de arte, reconstituyó una comida de novios en Rusia. Todos los asistentes vestían la moda rusa y allí se vivió durante algunas horas el ambiente ruso de las estepas del Cáucaso, con un programa enteramente ruso desarrollado por 250 artistas rusos, de los más renombrados elementos rusos que existen diseminados en Francia.

Los bailes rusos ocuparon, demás está decirlo, el sitio de honor que actualmente llenan por todas partes, en virtud de su finura, de su delicadeza, de sus cualidades de reflejar tan fielmente la complicada alma rusa. Cada una de estas reconstituciones de arte cuestan sumas de dinero relativamente considerables, necesitan una dirección artística cuidadosa y responsable, y llenan un fin altamente educativo y caritativo a la vez. Pero el número exorbitante de extranjeros ricos que vienen a Niza a gastar el dinero a manos llenas, sin hacer demasiadas cuentas, cubre con creces todo sacrificio de estas empresas, y cada una de estas fiestas recoge su éxito social financiero.

Del Carnaval de Niza, cabe decir que es precioso y único, bajo todo punto de vista, no sólo por la riqueza y el número de los carros adornados, sino por el gusto exquisito con que todos los detalles están cuidados. Las mascaradas, cabalgatas y cortejos interminables hacen derroche de orden, de alegría, de buen gusto. No hay un sitio vacío en ningún balcón situado en las calles que el cortejo carnavalesco debe recorrer. Todos se han arrendados a precios que fluctúan entre 10 y 50 francos. Batallas de flores y de confetti, carruajes adornados, música y trajes originales, papeles picados, disfraces audaces o cómicos, pero siempre cultos y de buen gusto, todo el mundo carnavalesco desfila cuatro o cinco veces por bajo las arquerías de luz y de flores que se han erigido en las principales avenidas, para rematar pasando frente a los jurados, en la plaza principal, en medio de un derroche de juegos de luz eléctrica semejando fuentes y caídas de agua y flores y mariposas exóticas en un "tour de force" de ingenio y de buen gusto, admirables en esta raza de artistas y cultores de lo bello.

La gran fiesta popular termina. S. M. Carnaval XLVI es quemado en efigie en medio de una lluvia infernal de luces de bengala y fuegos artificiales. Comienzan a desaparecer las comparsas que hasta ayer llenaron las calles, los arcos de luz se guardan, las tribunas que por millares acogieron a los espectadores en la Promenade des Anglais y en la Place Massena, se doblan hasta la próxima llegada de S. M. Carnaval XLVII en 1925; las lamparillas eléctricas vuelven a sus cambuchos de paja y Niza recobra ese aspecto tranquilo y apacible de los días tibios perfumados por los naranjos de frutos diminutos, los rosales y los claveles que volverán a enviarse en preciosas cajitas a Londres o a Paris para adornar alguna mesa regia o acariciar el pecho de alguna belleza mundana.

Los hoteles comienzan a vaciarse de ese mundo que vino solo a satisfacer su curiosidad del Carnaval de Niza, haciendo comentarios interminables y variados. Quedan los profesionales del invierno, los que vinieron para tomar el sol, para aspirar aromas de flores, para gozarse en saborear frutas de invierno, para admirar este mar realmente azul, este cielo efectivamente azul, este clima verdaderamente único, tónico, regenerador, que llena el alma de cierta alegría sana, envalentonadora, que infunde vida, esperanza, salud.

M. F.

DE TODO UN POCO DESDE PARIS

por ALEJANDRO SUX

En qué consiste el baile de los lechos blancos.—La amarga filosofía de un pobre diablo.— El incidente de Lloyd George en la Cámara de los Comunes.— Como consecuencia de él, Clemenceau muestra los dientes . . .—Las naciones de la América Latina están de moda.— Un monumento a Paul Adam, el luchador infatigable de la causa latina.

PARIS, Marzo 10 de 1924.

Para que los niños tuberculosos y los débiles de constitución puedan encontrar un lecho limpio en los hospitales, un periódico vespertino de gran prestigio y tirada, organiza todos los años un baile suntuoso en la sala de la Opera, con el concurso de estrellas de ambos sexos, lo mismo de la danza que del canto, del gesto cómico que de la mueca trágica, y de los virtuosos del escamoteo, del piano, del violín o del chirimbolo...

—La gente es así — me decía un pobre diablo que esperaba colillas temblando de frío, mientras sus ojos se reposaban ante la blancura tierna del cartel que anunciaba el gran suceso social del año.

—¿Y cómo es la gente? — me atreví a preguntarle, alargándole un cigarrillo entero, a guisa de desatalenguas.

El ex-hombre, —como diría mi compañero Gorki — me miró asombradísimo y miró más asombradísimo tal vez el cigarrillo.

—Usted es un tipo, — concluyó.

Maldito si comprendí la oportunidad del calificativo.

El hombre reflexionaba en la manera de decirme todo su pensamiento; se rascó la cabeza, echando de lado su ex-sombrero, y por fin, tartamudeando, pudo balbucear:

—Así es la gente... si señor... si quieren tanto a los niños ¿por qué no dan los cien francos que cuesta la entrada a ese bailongo?... ¿O es que tienen vergüenza de divertirse mientras miles y miles de pobres niños mueren en los tugurios de las ciudades por falta de un poco de pan, de luz o de aire?... ¿Con eso quieren justificarse?... ¡Ah, señor, bien poca cosa vale la gente que no es capaz de ser buena porque sí!... Mire usted la payasada de este baile de los Lechos Blancos, es una cosa que subleva a las gentes honradas como yo...

Entonces casi le pregunto:

—¿Y es el exceso de honradez lo que te ha inducido a vivir de lo que otros arrojan?

Pero callé... de temor que me convenciera de que eso era posible.

Los diarios de esta mañana y de esta tarde se ocupan con gran insistencia del incidente que en la Cámara de los Comunes de Londres provocara Lloyd George insinuando que la ocupación del Rhur y los golpes de estado infructuosos del Palatinado, habían sido fraguados sin su intervención ni conocimiento entre Wilson y Clemenceau.

Wilson, ¡el pobre! ya no puede decir "esta boca es mía"... pero en cambio, el famoso "Tigre" no ha perdido la agresividad sonriente de sus respuestas, y hoy lo hemos podido constatar.

Un periodista fué a entrevistarlo a su casa de la calle Franklin, esta mañana, y como ese periodista es André Laphin, de "L'Intransigeant", amigo mío, me agregué a su cortejo...

El "Tigre" nos recibió en su sala de trabajo, metido en su famoso escritorio en forma de herradura, como un dios chino de bronce que surgiera de una bombonera de laca oscura, su cara parece más amarilla, más demacrada, más lánguida su actitud, pero la conversación ilumina sus ojos como si el entusiasmo fuera un soplo sobre brasas... Y en seguida habló con su vivacidad acostumbrada, su ironía brutal, su palabra cortante y sus ademanes cortos y bruscos:

—¡El tratado secreto entre Wilson y yo!... ¡Lloyd George está loco!... Pero si el pobre Presidente Wilson me decía siempre a propósito de todo: "Yo no puedo hacer eso; eso es cuestión del Congreso" ¿Entonces? Si todo dependía del Congreso de Washington, si nada valía lo que hiciera el Presidente si no lo ratificaba el Congreso... ¿para qué diablos iba yo a firmar con él, un tratado secreto, es decir que el Congreso iba a ignorar siempre! ¿Qué valor tendría?... Sería como si ustedes y yo firmáramos uno para repartirnos la India...

—Sin embargo, — objeta Laphin — los rumores...

—¡Oh, la prueba es fácil! Que me muestren el tratado secreto que firmó el finado Wilson y yo. Si existe me comprometo a pagar integralmente el monto de las reparaciones!...

...Y por su bigote felino pasó una ráfaga, que supuse fuera una carcajada silenciosa.

Indudablemente, las naciones de la América Latina están de moda.

Además del célebre Congreso de la Prensa Latina, para el cual me embarco mañana en mi calidad de delegado, y que tiene lugar en Lisboa, la Municipalidad de París organiza una gran fiesta para el 25 durante la cual será recibida oficialmente una Comisión de Honor compuesta de todos los Embajadores, Ministros Plenipotenciarios y Encargados de Negocios de las veinte repúblicas de nuestra América y otra Comisión de representantes de las Colonias latino-americanas de París, a la cual se me ha hecho el ohnor de asociarme espiritualmente puesto que estaré en Portugal, con el objeto de estrechar los lazos de unión intelectual... etc., etc.

Lo interesante de esto es que en Lisboa y en la Municipalidad de París simultáneamente, se hablará de nuestros países que son tan mal y tan defectuosamente conocidas en Europa... Y como después de la serie de discursos, tendrá lugar un concierto consagrado al arte muscial de las veinte repúblicas, la muchedumbre elegante y selecta que acudirá, y que será numerosa porque el espectáculo no cuesta un céntimo, se dará cuenta de que también producimos cosas menos ruidosas que las revoluciones.

Un vecino influyente que yo tengo, y que por lo tanto recibió su correspondiente invitación "rigurosamente personal" para acudir a la fiesta del 15 me decía ingenuamente

—¿Es porque la América Latina ha dado alguna cosa a Francia?...

...Y, con franqueza, no supe qué contestarle.

Ya que hablamos de latinos, de latines y de latinidades, bueno es que comunique a ustedes la noticia, grata de verdad, de que por fin se va a levantar en París un monumento a Paul Adam, el luchador infatigable por la causa de la latinidad, por el acercamiento de los pueblos de idéntico origen, espiritual al menos.

El autor del monumento es el escultor Landowski, cuyo apellido no es, precisamente, de sonoridad muy latina que digamos... Pero ello no viene al caso!

El monumento representa al célebre escritor de pie junto al zócalo que está cubierto por bajo relieves alegóricos e inscripciones alusivas a sus obras o a su vida.

Una revista literaria abrió un concurso para saber qué frase sería más conveniente grabar en el pedestal: muchos escritores notables respondieron, pero la mayoría envió estas dos palabras: **Paul Adam.**

...Y será la que sin duda, se adoptará.

Paul Adam quiso hacer elevar un monumento a Rubén Darío, y formó una comisión que creo hasta logró fondos de los gobiernos hispano-americanos, pero luego, por razones que nunca pude averiguar bien, el homenaje al gran poeta nicaragüense se transformó, a la muerte de su iniciador, en monumento al Genio Latino... que ustedes pueden ver en una plaza muy bella pero muy escondida que se llama del Palacio Real...

¿En monumento a que se transformará el actual dedicado a Paul Adam, si su iniciador desaparecira?

...Porque la envidia es así, más fuerte que la vida, y más fuerte que la muerte... ¡Y sin embargo, por lo poco que tenemos de vivir!...

A. S.

3 DIAS SOLAMENTE

CASA MUZARD

¡¡RETAZOS!!

EXTRAORDINARIA BARATURA

GENEROS DE LANA Y SEDERIAS PARA TRAJES. ABRIGOS Y BATAS

FRANELAS DE LANA Y ALGODONES, CREAS, LIENZOS, VICHY. CEFIROS

SALDOS

NUEVAS REMESAS EN NOVEDADES PARA INVIERNO

TRAJES

ABRIGOS Y SOMBREROS

PARA SEÑORAS

CALCETINES para niños, desde	$ 1.70	SOMBREROS de paño para niñas, desde	$ 8.90
CALCETINES para hombres, desde	$ 1.60	CAMISAS para señoras, desde	$ 5.90
MEDIAS para señoras, desde	$ 2.90	CALZONES para señoras, desde	$ 4.90
MEDIAS para niños, desde	$ 1.90	CUBRE-CORSES para señoras, desde	$ 3.50
MEDIAS sports, para niños, desde	$ 5.90	FAJAS corsés para señoras, desde	$ 11.90
POLAINAS para niños, desde	$ 4.90	FAJAS corsés elásticas desde	$ 37.80
POLAINAS para señoras, desde	$ 5.50	CORSES busto bajo, desde	$ 12.90
CAMISETAS tejidas para señoras, desde	$ 4.50	PLATOS loza blancos desde	$ 1.10
COMBINACIONES tejidas para niñas, desde	$ 12.00	TAZAS loza para té desde	$ 2.50
PANTALONES de jersey para señoras, desde	$ 8.50	CACEROLAS enlozadas, desde	$ 4.90
BLUSONES tejidos para niños, desde	$ 12.50	OLLAS enlozadas, desde	$ 4.90
CHOMBAS tejidas para niñas, desde	$ 26.00	SARTENES, desde	$ 2.60
CHOMBAS tejidas para señoras, desde	$ 29.50	PAILITAS para huevos, desde	$ 1.90
		BUDINERAS, desde	$ 2.80
		DULCERAS vidrio, desde	$ 4.90
		PLATOS vidrio, desde	$ 1.20
		SALEROS vidrio, desde	$ 0.90
		FRASCOS vidrio para dulces, desde	$ 1.10
		LANA fina para tejer; la madeja de 50 gmos.	$ 2.90
		GUANTES de color imitación gamuza	$ 3.90
		CARTERAS finas para niñas, desde	$ 12.80
		SARGA pura lana azul marino, desde	$ 8.90
		PONGE pura seda, todos colores, desde	$ 10.80
		TERCIOPELOS de algodón negro para trajes, desde	$ 12.80

Sección Caballeros y Niños

CALZONCILLOS Oxford, rica clase	$ 15.50
CAMISETAS afraneladas "Sanytari"	$ 16.90
CALZONCILLOS, id. id.	$ 16.90
CAMISAS, lindos dibujos 2 cuellos	$ 17.90
GUANTES de cuero, rica clase	$ 16.50
SOMBREROS paño fieltro	$ 29.50

NOVEDADES en ABRIGOS y CHALECOS de LANA

—: RECIEN LLEGADOS :—

ZAPATILLAS PARA LEVANTARSE

SOMBREROS terciopelo para niños	$ 19.50
TRAJECITOS lana bordados, id. id.	$ 29.50
ABRIGOS lana escocesa, de 3 a 7 años, la edad	$ 49.—
RAGLANES casimir inglés para niños	$ 84.—
CALZADO box-calf para caballeros	$ 29.50
CALZADO box-calf, doble suela, id.	$ 36.—

Vestoneros

Buenos, necesita la SASTERIRA MEDIDA de Gath & Chaves.

Inútil presentarse sin muestras.

NO MAS VELLO

NI PELO SUPERFLUO

DEPILATORIO MEXICANO

"ZENDEJAS"

Absolutamente inofensivo

ACCION INMEDIATA

Pídalo en Boticas y Perfumerías

Agentes para Chile

DAUBE Y Cía.

CRONICA LITERARIA

por ALONE

"TAPICES VIEJOS", POR DON JAVIER VIAL SOLAR (Imprenta Nascimento). Tan impregnado en influencia francesa está nuestro ambiente literario, que los prosistas de puro espíritu español parecen casi exóticos. ¿Dónde han aprendido esas frases largas, tranquilas, con tantos puntos y comas, esas palabras arcaicas y pintorescas? ¿Por qué no apresuran nunca el período y parecen dispuestos a dormir la siesta en mitad de la página? Recordamos lecturas lejanas del Quijote, del Lazarillo, del Buscón y vamos, no sin sorpresa, recordando jiros y traduciendo términos.

Como introducción a este libro de antiguas reminiscencias, el señor Vial Solar supone una charla entre él y sus editores. Y dice por ahí:

"Parecía que **echaba los ojos** " por un trillado camino que durante mucho tiempo hubiera " recorrido y que tenían el " atrevimiento de invitarlo a re" correr de nuevo. En seguida, " volviendo a nuestra requisitoria, nos dijo con la voz un tanto velada de la tristeza y el to" **no caído del desengaño:**

—"Larga es la cuenta de lo que " he vivido y de la cual quieren " Uds. sacar algunos trapillos al " sol; mucha es la distancia que " he caminado, tirando de este " carro de los locos, unas veces " con paso largo y otras con paso corto; pesadas cuestas he subido y bajado, como forzado " arriero, siguiendo la tropilla de " **mis pensamientos,** cuando éstos " iban ligeros, o empujándolos, " cuando tristes y cansados; muchos hombres graves y sesudos, " agudos y ligeros, buenos y malos he conocido y tratado en " **los fondines y ventorros donde** " **he pagado la cena del caminante,** para seguir siempre en busca de algo, y todo ese mundo " de cosas me sigue en la memoria, rodeándome, como desastrada caravana de algún príncipe tronado del Oriente que se " sienta en el desierto a mirar el " sol que se pone..."

He aquí el tono.

No se podrá decir que sigue el ritmo de nuestra época ni que carezca de legítimo énfasis castellano. Hay una especie de poesía nostálgica en esa serie de imágines que cruzan, graves y tardas, evocadoras de otras edades: los ojos que se "echan por el camino trillado", el "tono caído del desengaño", la "tropilla de los pensamientos" y esos "fondines y ventorros "donde he pagado la cena del caminante" nos transportan a un siglo o medio siglo atrás y nos disponemos a nuestro turno a sentarnos en el desierto para mirar el sol que se pone.

En tres zonas diversas podrían dividirse sin mucho esfuerzo las historias y dibujos ornamentales de estos Viejos Tapices.

Una comprende la parte puramente anecdótica, con casos concretos y nombres propios. Es sin duda alguna, la más interesante. Encontramos allí, en primer término, la figura del autor, si bien un infantil y envuelta en gasas de cuna que apenas logramos divisarlo. Aparece como un pretexto, un risueño pretexto para hablar de la época. Apenas la toca la pluma y ya anda en sucesivas divagaciones sobre las costumbres la sociedad, la política y hasta las creencias religiosas del tiempo. Para decir cuándo nació, traza una semblanza completa de don Manuel Montt, Presidente de Chile por entonces... Luego viene el bautizo en casa de su abuela, doña Mercedes Morán del Solar, con retratos del cura, digresiones sobre las frazadas talquinas y su influencia, minuciosos datos acerca de la elección del nombre, descripción de la fiesta final en la calle de las Monjitas N.o 560. El capítulo III trata de "Mi Primera Enfermedad" y allí entra a caballo en el patio el doctor Sassie, el sabio, el bueno, que trae, para el otro capítulo, toda una historia de la Medicina antigua desde sus orígenes remotos en Egipto... Pero eso ya cae en otra zona. Dentro de la primera queda mucho que espigar. Uno de sus capítulos más curiosos es el de Los Hombres del Barrio, colección de tipos populares desaparecidos: "Ño José María, el albañil; ño Jelves, el carpintero; ño González, el hojalatero; ña Rosalía, la zamba picaronera; ña María Palacios, la mujer más gorda de Chile"; instituciones locales y domésticas, con sus destinos tan inamovibles que señalaban el curso de las estaciones...

Véase:

"A fines del mes de Abril del " año no sé cuántos, don José " Santos Pérez Mascayano, viendo que entraba en su pieza su " hermano don José Joaquín, dejó al punto de tocar su trabajado violín, con el cual tenía " ya más que agotada la paciencia de todas las personas de la " casa, por la centésima repetición de una antigua serenata, " y dijo al recién llegado:

—"¿Sabes, Joaco, que ya el in" vierno se nos viene encima?

"El señor don José Joaquín, " hombre que entre sus grandes " cualidades que habrían de llevarlo a los más altos puestos " del Estado, tenía la de una sublime cachaza que solamente " perdía a veces cuando el rasca" tripas de don Santo repetía por " milésima vez la deliciosa sere" nata, tragó la saliva de lo que " iba a decir al violinista, y con" testóle:

"— Que se te ha mojado el " rasca-tripas?

"—No, Joaco.

"—¿Y por qué me lo dices en" tonces?

"—Porque veo a ño José María " que arrima la escalera a la mu" ralla para comenzar el traba" jo"...

Sin que nadie se lo dijera, el fiel servidor se aparecía a entradas del invierno para limpiar techos y canales en toda la manzana.

La segunda zona del libro podría considerarse como una prolongación degenerada de estas páginas semi-históricas, semi-biográficas, vivas y simpáticas: en ella tienen cabida cuadros de costumbres, descripciones un tanto literarias, intentos de poesía amplificadora, faltas de nervio y originalidad. Abundan las palabras y faltan las ideas. Parece que el autor ha querido libertarse de la realidad inmediata y volar por regiones fantásticas; pero no logra ni cautivarnos con el prestigio de la imaginación, ni despertar nuestra curiosidad con el incentivo de la anécdota.

La tercera y última extrema este defecto hasta un grado intolerable: su tipo se halla en el capítulo V, intitulado Paréntesis Filosófico. Hay que saltárselo íntegro, como asimismo todos los pasajes, diseminados aquí y allá, en que el señor Vial Solar formula ideas generales, trata de ciencia, historia, moral, lanza sentencias que hemos oído mil veces y que ya no dicen ni nos importan nada, lugares comunes de todas las literaturas y todas las filosofías buenas sólo para ejercicio retórico de principiantes.

¡Lástima que esta agua desabrida eche tan a menudo a perder el buen vino del caso personal y los recuerdos oportunos!

Es un mal común en los libros de Memorias, y no se halla exento de él la misma obra maravillosa, modelo del género entre nosotros, que escribió don Vicente Pérez Rosales. Parece que los autores no se dan cuenta de que son precisamente las cosas pequeñas, menudas, modestas, insignificantes, el rasgo del grande hombre tal, la escena de la señora cual, el dato exacto del acontecimiento histórico, vistos de cerca, lo que buscamos y lo que nos entretiene y enseña. ¡Hechos, hechos! Escribir como Benvenuto Cellini, sin pretensiones trascendentales, sin divagaciones poéticas, sin alardes filosóficos, con nervios humanos, caras, humanas, animación, movimiento, sin lentitudes lánguidas ni complacencia de mala prosa literaria.

De las trescientas páginas de este volumen podrían extraerse por lo menos ciento de primer orden en tal sentido y dejar, respetuosamente, las otras entre los libros aburridores.

"¡MISTERIO!" POR EL ILTMO. OBISPO DON JOSE MARIA CARO

Creíamos que no existía en el mundo nada más admirable que la Iglesia Católica, por su unidad de dirección, su disciplina férrea, su magestuosa continuidad a través de los siglos, y esa virtud que tiene de conducir a su rey con armas distintas de la razón. Nos asombraba el poder vital que demuestra viviendo de recuerdos fenecidos, alimentándose del "perfume de un vaso vaciado", de la sombra de una sombra", y aún llegábamos a pensar que la falta de una inspiración divina probaría en ella esa divina inspiración, porque el mayor milagro sería que no se sostuviera por milagro. Toda la corriente del tiempo va contra ella y, sin embargo, se mantiene, roca inmutable en la universal mudanza, roca árida que abre sus entrañas a quienes la golpean con la varilla de la fe, y deja escapar un manantial de aguas vivas.

Pero después de leer el opúsculo de don José María Caro sobre la Masonería nos parece que en la historia de la humanidad existe algo tan maravilloso como la Iglecia de Jesucristo. Acaso más admirable aún; porque la Iglesia se mantiene y prospera explotando la parte viva del corazón y los masones medran con elementos de muerte, la una florece a la luz y al aire, y la otra crece en medio de las sombras, en una atmósfera de cripta. El Iltmo. Obispo Titular de Milas y Vicario Apostólico de Tarapacá, hombre sabio y santo, ha trazado en negro el poema de la masonería, y es un poema épico. Hé aquí una serie de hombres que, desde remotas edades, se han conjurado para perder al género humano, para hacerle adorar al demonio, para obligarlo a cometer crímenes tras crímenes; que enrolan en sus ejércitos a millares de millares de individuos, por todas las tierras y bajo todos los climas, que se extiende de preferencia en las altas clases intelectuales y políticas, cuenta en su seno a príncipes, reyes y magnates, celebra ritos misteriosos, exige pruebas contrarias a todos los instintos buenos y logra hacerse obedecer sin revelar nunca a a quién se obedece ni con qué objeto.

¿No constituye esto una especie de milagro?

A lo largo del nutrido volumen veimos desplegarse el horrible programa de la secta, sus calumnias, sus muertes, su diabólica tenacidad para el mal y nos parece que contemplamos el reverso de la medalla en cuyo anverso está grabada la barca de San Pedro. Es otra barca, reflejo invertido de aquella, conducida por Satán, tripulada por todos los diablos y los hombres malos, rumbo directo al infierno... tal como en la otra cantan los angeles y despliegan sus velas celestiales en dirección al Paraíso.

En la última página, a modo de resumen, se pregunta: "¿Cómo esa asociación pudo prender en medio de una sociedad cristiana? ¿Cómo, después que los gobiernos y pueblos han visto sus frutos, los han dejado existir, la han ayudado y enalteci" do? Cómo hay tantos católicos que a pesar de las prohibiciones de la Iglesia se han dejado tomar por sus redes? "¿Cómo hay tantos masones que, conociendo haber sido atraídos mediante un engaño y otro engaño, continún, sin embargo, dejándose engañar?". Y concluye: "Una sola respuesta puedo dar a estas interrogaciones: ¡Misterio! Y lo que es más triste ¡misterio de iniquidad!"

Es decir que la palabra última, la clave final, la suprema respuesta a la interrogación masónica es la misma que da la Iglesia Católica: misterio. A los ojos de la fe puede haber abismos entre dos misterios, es decir, entre dos ignorancias, entre dos desconocimientos. A los ojos serenos y abiertos de la razón todos los misterios son iguales, porque representan en el cerebro el mismo vacío. Quedaría solamente esta diferencia: la Iglesia domina apelando a los buenos instintos; la Masonería apelando a los instintos malos. Y como la existencia misma del hombre demuestra que los instintos buenos, los instintos de vida son mayores, puesto que si primaran los de muerte el hombre habría desaparecido, singnifica entonces que la masonería consigue los mismos resultados con medios inferiores y realiza por tanto un prodigio superior...

"FUGACIDAD" POEMAS POR VICTOR RUIZ DEL ATENEO DE LA JUVENTUD.— LA PAZ.

Una serie de poemas breves, de libre inspiración, en molde a veces antiguo, a veces audaz, casi siempre original y con frecuencia curioso.

El sol como la boca de inmenso
(cañón fiero
que Dios maneja en medio de las
(sangrientas galas
desgarradas de Oriente, descarga
(como balas
sus rayos, sobre el manso amanecer
(campero...

Recordamos que entre los ejemplos de imaginación sublime nuestro texto de literatura ponía aquellos versos: "Entre las nubes nueve — **su carro Dios ligero y reluciente** — horrible son conmueve, — treme la tierra, humíllase la gente"... Allí sólo aparecía un destello del carro divino; acá el Creador sale manejando un rifle y disparando balas sobre el amanecer. Son progresos del tiempo.

Pero no siempre el señor Ruiz cae en estas audacias; otras veces tiene una voz más moderada:

Pasa, rauda la arena movediza
de la clepsidra eterna... Caminante,
apresura tu andar, porque la brisa
te ha de robar la esencia del ins-
(tante.

Lástima la banalidad del último verso; los tres primeros anunciaban algo mejor.

¿Y qué decir de su sabiduría verbal?

Porque eres ¡oh mendigo! de los
(perros hermano,
vencido de la suerte y rey de la
(Egestad;
porque vas por el mundo paseando
(tan ufano
con andrajosa pompa tu Hambrien-
(ta Magestad,
yo quiero conducirte por entre los
(abrojos
de la vida, ofrendándote en flor mi
(juventud...
Por que brota constante de tus po-
(dridos ojos,
como postrero llanto, horrible lipi-
(tud...

Francamente, al leer "egestad" y "lipitud" nos dijimos aquí unos vocablos raros todos para hacer como Pero el Diccionario nos dio raros son los consonantes inventados, sino buscados buscados y hallados... el rifica miseria, el otro, figura igual, debe provenir "lipoma", tumor graso. Los eucaliptus, a hacen rotundos gestos Tememos que los lectores pregunte si han hallado dera poesía en los versos ñor Ruiz imiten a los instigados por el viento.

"Alone"

Sombrereros

Necesita "Mi Sombrerería". Buen sueldo, trabajo todo el año.

LIRA 7

A—28

"El Streptococcus Viridiams"

ES HEMOLITICO, es decir HACE SANGRAR LAS ENCIAS

VEANSE LOS ORGANOS ATACADOS POR EL VIRUS DEL "STREPTOCOCCUS VIRIDIAMS"

Las infinitas investigaciones practicadas en el hospital de dementes de Trenton han demostrado que muchos casos de demencia son debidos a los centros locales de infección de nuestro cuerpo, entre los cuales figuran en primer término, la DENTADURA, las amigdalas, el estómago y los intestinos.

Estos centros envían constantemente a la sangre, venenos que estropean el sistema nervioso y el cerebro. Está comprobado que el 75 por ciento de los casos de locura se debe a esos centros bacterianos.

La causa corriente de infección en estos casos es el microbio "TREPTOCOCCUS VIRIDIAMS", que se produce en las raices de los dientes, en las amigdalas y en el tubo intestinal. Muchas veces se descubren infecciones en dientes aparentemente sanos.

El "STREPTOCOCCUS" genera una toxina que absorbe primeramente las glándulas infáticas, y al pasar luego a la sangre se extiende por todo el cuerpo.

El "Streptococcus Viridiams" produce frecuentes endocarditis o ulceraciones del corazón. Este microbio produce también una especie de tumor en las raices de los dientes. El susodicho "Streptococcus" es HEMOLITICO, es decir, QUE HACE SANGAR LAS ENCIAS.

No es el cepillo de dientes el que según la gente, hace sangrar las encías. Es el "STREPTOCOCCUS VIRIDIAMS".

Este microbio extrema su virulencia en los casos de fiebre eruptiva, cuando hace erupción la muela del juicio y en las bocas que no conocen los beneficios de la limpieza buco-dentaria con la crema dental y el elixir dental

WAITE'S ANTI-PY-O

Fabricantes:

THE ANTIDOLOR MFG. CO.

Springville-Erie-N. Y.

Pídanse muestras.

NOTA.—Se atienden pedidos por cualquiera cantidad y se envía abundante material de propaganda.

NECESITAMOS AGENTES ACTIVOS EN CADA CIUDAD DE CHILE

UN NUMERO FUERA DE PROGRAMA

Repentinamente los huéspedes del teatro del hotel más aristocrático de Richmond pudieron ver a un detective apoderarse de la hermosa bailarina Miss Madja, y sacarla del escenario.

En Richmond, la capital del aristocrático y antiguo Estado de Virginia, se produjo no hace mucho un curioso caso que se prestó para toda clase de comentarios.

En la época de la "season", Richmond se ve lleno de numerosos turistas que ocupan todas las piezas de los diversos hoteles. El dueño de uno de estos establecimientos, ansioso de presentarle a sus huéspedes las mayores atracciones posibles, escribió a Nueva York pidiendo una bailarina, y al poco tiempo llegó Miss Madja Major, conocida danzarina neoyorquina.

Tocó la casualidad de que Miss Madja había nacido en Richmond y fué así como con su poco de orgullo se dirigió a su ciudad natal, de la cual había salido casi desconocida, para regresar ahora convertida en una celebridad.

El dueño del hotel recibió a Miss Madja con los brazos abiertos y le dijo que tenía verdaderas ansias de que debutara cuanto antes y, en efecto, esa misma noche, a la hora de comer, la bailarina llegada de Nueva York se presentó con alguna de sus danzas favoritas, conquistándose de inmediato a los asistentes.

Poco a poco fué corriéndose la voz en la ciudad sobre las cualidades de la nueva bailarina y en breve tuvo un numerosísimo grupo de admiradores, los que la aplaudían entusiasmados, especialmente cuando hacia su número final, vestida con un pequeñísimo tadellin de paja, con el pelo suelto y sus piernas y brazos pintados, imitando a los indígenas de Hawaii.

Las cosas iban a las mil maravillas y el dueño del hotel, en vista del éxito contrató a Miss Madja por una nueva temporada, pidiéndole, sí, una noche, que bailara algunos números extras, pues iba a asistir a la comida nada menos que el Gobernador del Estado.

"Presenté, como de costumbre, mis mejores danzas", dice Miss Madja, "cuando llegó el momento de irme a vestir para el baile final al estilo de Hawaii. Me dirigía tranquilamente al salón, pues ya la orquesta iba a empezar a preludiar mi número, cuando se presentó, cejijunto y con aspecto grave, el dueño del hotel, el mismo que se había manifestado tan satisfecho de mi trabajo y me dijo:

"Usted no puede volver a bailar más en este establecimiento y le prohibo que se presente en el salón".

—Realmente, la sorpresa que experimenté fué mayúscula. ¿Cómo suponer que la misma persona que se había manifestado tan admiradora de mis danzas hubiera cambiado tan rápidamente de parecer? En todo caso, la orden era clara y precisa, pero pasó por mí algo tan raro, un impulso a la rebelión tan firme, que dejando timideces a un lado, le dije:

"No me importa nada su orden, yo bailo y bailo, porque no puedo ni debo defraudar a mis amigos".

Me lancé, pues, al salón y le pedí al jefe de la orquesta que empezara, pero ya el dueño del hotel había impartido órdenes en contrario y en vano imploré. Pero el impulso que me dominaba era tan fuerte, que sin importarme nada la música, decidí bailar sola. Comencé tímidamente, pero poco a poco fuí adquiriendo más y más posesión de mí misma hasta que creo que bailé como no lo había hecho jamás en la vida. Estaba ya a punto de terminar cuando veo que el detective del hotel se acerca con rapidez y violentamente me toma en brazos y me saca del salón. Mis amigos fueron capaces de ayudarme y cuando ya me encontré en mi pieza, llegó el detestado dueño del hotel y me dijo que se había visto obligado a adoptar tal medida porque el Gobernador había encontrado muy poco apropiados mis bailes.

Por supuesto que le increpé violentamente su falta de carácter y en la actualidad tengo entablada una demanda en contra del informal dueño del hotel cobrándole 100,000 dólares por los perjuicios causados, dinero que según me dice mi abogado, no tardará en figurar en mi cuenta bancaria.

Entre un par de paragolpes Weed vá Ud. bien protegido y seguro

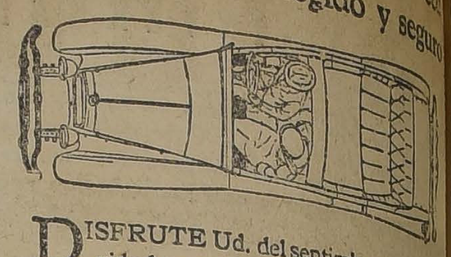

DISFRUTE Ud. del sentimiento de seguridad que proviene de ir en un automóvil equipado con paragolpes Weed en la parte delantera y trasera. Al ocurrir una colisión, los paragolpes Weed absorben el choque, evitan daños al automóvil y sirven de protección á los pasajeros.

Vaya inmediatamente al comerciante de accesorios más cercano para que le instale al frente y atrás de su automóvil los renombrados paragolpes Weed.

Paragolpe Weed Estilo "Safety" para coches livianos

Paragolpe Weed Estilo "Sturdy" para coches pesados

Paragolpe Weed Estilo "Sentry"

PARAGOLPES WEED

son manufacturados por los fabricantes de las famosas cadenas anti-patinantes Weed para neumáticos

AMERICAN CHAIN COMPANY, Inc.

Departamento de la exportación: Grand Central Terminal Building

Nueva York, E. U. A.

Representantes: Wessel Duval & Cía., Santiago y Valparaíso

S 7-3-5ª

Libros en Venta

EN NUESTRA SECCION "LIBRERIA" 2.o PISO

BIBLIOTECA DE GRANDES NOVELAS EL VOLUMEN A

$ 3.40 Y $ 2.80

ALEJANDRO DUMAS (PADRE)

Los Tres Mosqueteros.— Las 2 Dianas.
20 años después.— Angel Pitou.
El Vizconde.— Actea.
Memorias de un médico.— Amaury.
El Conde de Montecristo.— Condesa Charny.
Los Borgia.— La mano del muerto. etc., etc.

POISSON DU TERRAIL

Hazañas de Rocambole.— Resurrección de Rocambole.
Ultima Palabra de Rocambole.—Las miserias de Londres.
La soga del ahorcado.

EDGAR POE

Aventuras de A. G. Pym.

JULIO VERNE

Los hijos del Capitán Grant.
Cinco semanas en globo.
La vuelta al mundo en 80 días.
De la Tierra a la Luna.
20,000 leguas en Submarino.
Historia, grandes viajes y grandes viajeros, etc, etc.

MONTEPIN

El Bígamo.— El Idiota.
El Coche N.o 13.— Molino negro.
La Matrona.— Su A. el Amor.
La Panadera.— La hija del asesino.
El Premio Gordo.— La Confesión.
La Gitana.— Las Pecadoras.
La Muerta, etc., etc.

E. SIENKIEWICZ

¿Quo Vadis?— Más allá del misterio.
A Sangre y Fuego.— El Diluvio.
El Héroe Polaco.— La Casa Solariega.

EUGENIO SUE

Los Hijos del Pueblo.— Matilde.
Paula Monti, etc., etc.

A. DUMAS (HIJO)

La Dama de las Camelias.

ADEMAS OBRAS DE:

M. Villemer, G. Guitton, V. Hugo, El Pensador Mexicano, M. Mario, L. L., Lynch, Cervantes, Walter Scott, Heinrich Dostolewski, Tolstoy, Manzoni, Scribe, Richembourg, etc., etc.

GATH & CHAVES Ltd.

ES INUTIL

Nadie puede venderle en mejores condiciones que las Tiendas del - - - - - -

PORTAL MAC-CLURE

Por la Semana solamente

Ofrecemos a nuestra clientela:

GAMUZA importada, pura lana, a	$ 10.25
GAMUZA importada, pura lana, ancho 150, a	$ 12.90
GAMUZA importada, pura lana, ancho 150, a	$ 16.80
GAMUZA importada, pura lana, ancho 150, a	$ 19.80
FELPAS negras y de color, desde	$ 38.00
ASTRAKAN negro y plomo, desde	$ 45.00
PILOTINA clase extra, ancho 150	$ 40.00
FELPAS pura seda, desde	$ 90.00

LA CHILENA

ESQUINA MERCED

CASA DEL VALLE

Portal Mac-Clure esq. Monjitas

GRAN REALIZACION

— DE —

Adornos y Fantasías para Sombreros

INVIERNO DE 1924

ASOMBROSA BARATURA

Sensacional Oferta

DIAZ HNOS., ANTIGUA CASA ARCE

COMO RECLAME ESPECIAL DE LA CASA, TODOS LOS ARTICULOS LOS OFRECE A PRECIOS INCREIBLES. IMPONGASE DE ALGUNOS PRECIOS:

GAMUZAS de lana importadas, ancho 0.95 ctms., el metro, a ... $ 10.50
GAMUZAS de lana importadas, ancho 110 ctms., el metro, a ... $ 15.00
GAMUZAS de lana importadas, ancho 140 ctms., el metro, a ... $ 22.00
FELPAS, astrakanes y terciopelo Chiffon el mejor surtido en plaza, con precios al alcance de todos.

RECLAME ESPECIAL

GAMUZAS de lana, ancho 140 ctms., al increíble precio, el metro, de . . $ 15.00
UN LOTE de paletoes de punto, importados, casi regalados.

DIAZ HNOS.

LIQUIDACION VERDAD. GRAN RECLAME

PEREZ Hnos.

N.o 465.— TELEFONO INGLES 1945

Una vez más queda confirmado, que esta antigua y acreditada Casa,, es la única que con respecto a la alta calidad de sus mercaderías, al selecto surtido de colores, que satisface al gusto más exigente, y a su estilo completamente nuevo y de gran moda, es la que vende más barato en Santiago.

FELPAS de seda labradas, lindos colores, en 130 centímetros, a ... $ 120.00
FELPA de seda negra, clase muy fina, a ... $ 130.00
PILOTINAS de lana, colores de moda, en 140 centímetros, a ... $ 40.00
ASTRAKANES, muy finos, variedad de colores, a ... $ 50.00
JACQUARD legítimo, clase extra, todos los colores, en 140 centímetros, a ... $ 45.00
GAMUZAS pura lana, para abrigos, en 130 centímetros, a ... $ 30.00
TERCIOPELO inglés, colores de novedad, en 100 centímetros, a ... $ 30.00

LA CAMELIA

Es la tienda que le ofrece las mejores mercaderías, al precio más barato, visítenos y se convencerá.

GAMUZAS francesas, el metro, desde ... $ 14.50
GAMUZA francesa, clase extra, en 40 colores de última moda, valen $ 50, ahora, el metro . . $ 22.50
PERLINA, ancho 140, valen $ 35, por esta semana, el metro ... $ 20.50
GAMUZAS fantasía y felpas de seda, imitación topo, tenemos un surtido recién llegado, que venderemos a precios muy convenientes.

"LA IBERIA"

PORTAL MAC-CLURE 435

Inicia esta semana una colosal liquidación de todas las mercaderías de Invierno.

Vea algunos precios:

TERCIOPELO de seda para sombreros, gran variedad de colores, el metro, a ... $ 15.50
JERSEY de lana, ancho 160, en negro, marino, plomo y café, el metro, a ... $ 34.50
GABARDINA pura lana, ancho 140, lindos colores, el metro, a ... $ 18.40
GAMUZA Francesa, rica calidad, especial para trajes, ancho 140, el metro, a ... $ 18.90

NOTA.— En franelas, moletones, fantasía, brocatos, media seda para forros, ofrecemos el más completo surtido en plaza a mitad de precio.

"LA ANDALUZA"

PORTAL MAC-CLURE 459

Esta acreditada casa no reparando en ningún sacrificio en los precios que ofrece sus mercaderías que recibe de la más alta novedad, avisa a su distinguida clientela, que ha puesto a la vista del público, tres colores de felpa de seda, que por el mismo origen del artículo, además de apartarse de todo lo corriente y vulgar, constituye lo más nuevo y lujoso de la temporada.

Distinguida novedad, estilo piel, su valor $ 250, lo ofrecemos a $ 195, el metro.

Dos colores de felpa café y gris perla, última novedad y de gran elegancia, a $ 85, el metro.

En Astrakanes y Pilotinas contamos con un inmenso surtido.

Gran variación de colores, y los estilos se garantizan como las únicas propias de gran moda.

En la próxima semana concluiremos de recibir las últimas partidas de estos artículos que tenemos en Aduana.

NOTA.— Hemos recibido un gran lote de Pieles que realizamos a precios de ocasión.

RODRIGUEZ HNOS.

La Venus

COLOSAL REALIZACION

"VER PARA CREER"

GAMUZA Francesa, 22 lindos colores, ancho 140 ctms. Valía $ 27, ahora ... $ 18.50
GAMUZA Francesa, gran surtido en colores, ancho 140 ctms. Valía $ 35, ahora ... $ 26.00
GAMUZA clase extra, lindos colores, ancho 140 ctms. Valían $ 45, ahora ... $ 30.00
PIEL de Alaska, gran novedad, varios colores, ancho 140 ctms., rebajado a ... $ 85.00
ASTRAKAN Siberiano, lo mejor en calidad, varios colores, ancho 150 ctms., rebajado a ... $ 65.00
TERCIOPELO Chiffon de seda, para traje, muchos colores, ancho 1 metro, a ... $ 45.00

DIEZ Y MARTINEZ.

E. PEREZ

N.o 455, A LA ENTRADA DE LA GALERIA

Es la casa más antigua y más surtida en Sedas, Lanas y Terciopelos para Modistas y Sombrereras.

Acaba de recibir un gran surtido de Felpas de Lana y de Seda, desde $ 40 hasta $ 200.

Terciopelos de seda para vestidos y sombreros, un surtido colosal.

Astrakanes, Perlinas y Duvetinas de todas las calidades.

La mayor baratura de la semana será el Terciopelo Cloki, de última moda, de $ 60 a $ 40.

Paños de 150 de ancho, a $ 12.50, y Terciopelo inglés de fantasía, a $ 12.

La Primavera

Continúa liquidando por la presente semana, su grandioso surtido en Felpas, Astrakanes y Pilotinas, a precios fuera de toda competencia.

También liquidamos los siguientes artículos:

JACQUARD fantasía, pura lana, el metro a ... $ 25.00
GAMUZA Francesa, pura lana, ancho 140, el metro ... $ 24.00
MOLETON doble faz, con bonitos colores, el metro, a ... $ 6.50
PIQUE franela, rica clase, para guaguas, el metro, a ... $ 6.50

Portal Mac-Clure 465

LA BOLA DE PLATA

469.— PORTAL MAC-CLURE.— 475.—TELEFONO INGLES N.o 3335

OFRECEMOS para esta semana gamuza francesa, el metro, a ... $ 14.50

Gran surtido en Felpas y Pilotinas para Abrigos

MUFLONES ingleses, a ... $ 30.00
GAMUZA para trajes, clase muy fina, el metro, a ... $ 25.00
TERCIOPELO y peluche para sombreros, el metro a ... $ 25.00

FRANELAS y moletones alemanes, gran variedad de colores

LA CONSTANCIA

OPORTUNIDAD UNICA PARA COMPRAR GENEROS BARATOS DENTRO DE LAS ULTIMAS NOVEDADES

GAMUZAS "JACQUARD" EN OCASION, a $ 32.,

PERLINAS en todos los colores, a	$ 20.50
GAMUZAS especial para vestido, a	$ 22.75
LANA Jacquard, para vestido, a	$ 18.50
GAMUZAS "Pekín", para abrigos, a	$ 40.00
TERCIOPELOS ingleses en todos los colores, desde	$ 12.50
FELPA para abrigos en lana y seda, desde	$ 50.00
ESCOCESES, alta novedad, a	$ 22.50

REALIZAMOS UN GRAN SURTIDO FRANELAS "ALSACIANAS" A PRECIOS NUNCA VISTO POR SU ESTILO Y CALIDAD

Los niños

Aparece el niño y la familia reunida aplaude a grandes voces; su dulce mirada brilla, hace brillar todo lo demás; las frentes entristecidas por el dolor, o que se inclinan tal vez bajo el peso de la culpa se despejan de improviso al ver aparecer al niño inocente y alegre.

Bien que el sol de Julio haya hecho reverdecer mi umbral, bien que Noviembre haga juntarse las sillas en derredor del fuego que vacila en el aposento, cuando llega el niño, con él llega la alegría y nos ilumina, se oyen voces, risas, y la madre tiembla al ver que da pasos que apenas lo sostienen.

Es tan bello el niño –de su dulce sonrisa, su semblante y buena fe, su voz que no alcanza a decirlo todo, su llanto que pronto cesa, su mirada, ofreciendo su alma a la vida, su boca a los besos.

Señor, líbrame, libra a los que amo, hermanos, padres, amigos y hasta enemigos que triunfan en el mal, de ver jamás, Señor, el estío sin flores, la jaula sin pájaros, la colmena sin abejas, la casa sin niños.

VICTOR HUGO.

SAN ISIDRO 261

OCASION UNICA

que debe aprovechar esta semana: Realización de todos los modelos nuevos de lujo. Amoblados estilo "Morris", valor, $ 320, rebajados a $ 195. Amoblados estilo "Mision", valor 380, rebajados a 250 pesos. Amoblados estil "Maple", valor, $ 350, rebajados a $ 255. Hay más de 20 modelos de lujo todos con grandes rebajas de precios. Hay también juegos a $ 85; $ 75 y $ 120. Canastos de todas formas y clases a precios bajísimos. Gran Fábrica inglesa de Muebles de Mimbre establecida el año 1902. Unica premiada con grandes premios de Honor y Primeros Premios en las Exposiciones de Buenos Aires y Santiago.

G. JEFFS

SAN ISIDRO 261

A—27

GRAN REMEDIO UNIVERSAL NITRO - OZONA

Lowe-Weissflog, el único comprobado por medio de la radiografía que cura tuberculosis (tisis). Pruebas a la vista. Afumado desde 1881 cura radicalmente hígado, riñones, estómago, pulmonía, bronquitis, asma, hipertrofia, diabetes, albuminuria, reumatismo, hidropesía, obesidad, raquitismo, epilepsia, apoplejía, anemia, catarro intestinal, disentería, apendicitis, peritonitis, almorranas, fístulas furunculosas, enfermedades piel, sangre, enfermedades secretas. Prodigioso en aneurisma, en enfermedades corazón, cerebro, vista, espina dorsal, etc. Viruela, peste negra, hemorragia, peste bubónica, tifus, peste y fiebres en general son vencidas a las pocas horas con repetidos lavados intestinales y tomas. Igual tratamiento para demas enfermedades. Catecismo Nitro-Ozona, consúltelo todo enfermo, sea cual fuese el mal encontrará el medio seguro de sanar radicalmente. Remítesele gratis a quien lo pida.—Luis Lowe. Claras 149. Teléfono 1330. Casilla 32.—Droguería Daube, Boticas.

BARATURA y PERFECCION

Lindos corsés faja, modelos exclusivos, y calzado muy elegante. Precios, desde hoy, muy reducidos. Gran réclame.

LA FLOR DEL DIA

San Antonio 98, esquina Moneda

LOS SHIMMIES

La Bayadera

PAJARO AZUL
ELEONORA
TE AMO
DANZA DE LAS HELUAS
Y MUCHOS OTROS
Así como los Tangos más modernos

Puede Oirlos

EN NUESTROS DISCOS

VISITENOS

AGUSTINAS 809
Casi esquina San Antonio
Unicos introductores de los
GRAPONOLAS "RAINBOW"

LOTERIA ASTRONOMICA

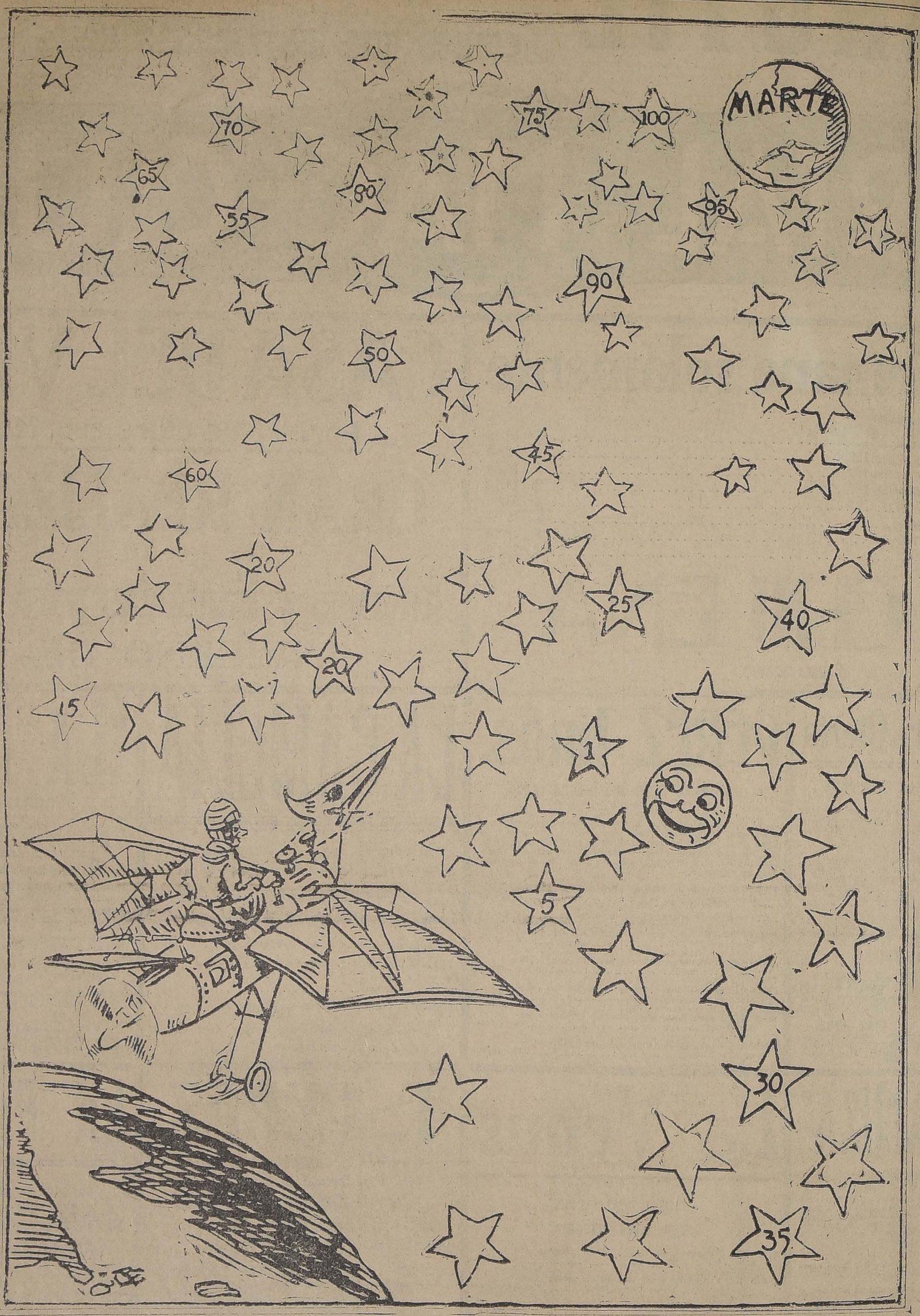

Tantos como quieran pueden intervenir en este juego.

Para poder jugar deben hacerse 101 fichas de cartón de tamaño igual, numeradas del 1 al 101. En seguida se colocan en una bolsa y se van sacando por turno de una en una. Al que le toque el N.o 101, ése ganará el juego y será el que llegue a Marte.

Queda a disposición de los lectores el presente grabado, impreso en cartulina, previo importe de sesenta centavos en estampillas.

BENGURIA

Le cura las canas y la calvicie radicalmente, no es tintura, no se deje engañar por otros remedios antes de haber usado el Específico Boliviano Benguria, solo en

Moneda 875, Dr. R. Benguria B., Teléfono 882, Casilla 2426, Santiago

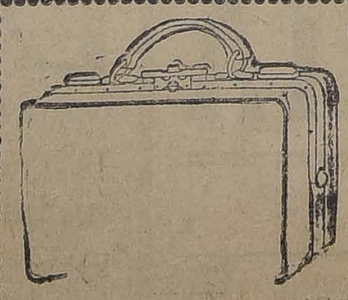

CONTINUA LA REALIZACION

A LA MITAD DE SU VALOR

De maletas, maletines y carteras para señoras.

MALETERIA "EL FARO"

Estado 74

A—30

Bioglandina

A las personas para quienes el Aceite de Bacalao produce náuseas e irrita el estómago y en general, para sustituir este producto, nada más indicado que la BIOGLANDINA.

La BIOGLANDINA contiene los principios activos del Aceite de Bacalao combinados con Hipofostitos de Cal y Sodio. De gusto exquisito y asimilación perfecta, no produce ningún transtorno en el estómago y sus propiedades tónicas son muy superiores a las del Aceite.

Es valioso en las consunciones, debilidad general, pérdida de peso, neurastenia, raquitismo. Abrevia las convalescencias. Es el tónico más indicado para la época de Invierno.

PEDIRLO EN LAS BUENAS FARMACIAS

LABORATORIO PASTEUR

De que Viene El Reumatismo

Como el 90% de los que sufren de Reumatismo tienen la sangre impura. Ciertas enfermedades mal curadas en la juventud conducen inevitablemente a Reumatismo años después. La sangre está viciada y con años de descuido la acumulación de impurezas es tal que el organismo no puede soportar la carga. Reumatismo también origina en alimentación malsana por exceso de carne, exceso de bebida, etc.

El remedio lógico es depurar la sangre. Para esto recomendamos HIERRO NUXADO, que es una combinación medicinal científica de efectos probados para tal objeto. HIERRO NUXADO contiene hierro como el mismo hierro de la sangre humana. Como saben todos los médicos, sin hierro su sangre no puede ser pura ni producir energía y vitalidad. Un solo frasco le dirá curar a un reumático de años de padecer, pero no queremos en declarar que HIERRO NUXADO tomado por un tiempo regular de tiempo curará purificando gradualmente y definitivamente la sangre, desalojando del mal.

HIERRO NUXADO no es "cúralo todo" y solo se recomienda bajo comprobación científica de los desarreglos de la sangre, nervios, tales como reumatismo, anemia, neurastenia, debilidad, depresión o debilidad sexual, falta de vitalidad.

Dos semanas demostrarán la eficacia del HIERRO NUXADO. Pídalo a la prueba. Pídalo en buenas boticas lo venden.

Un rey que dió vida al mirlo

Enrique IV de Francia todavía no cumplía que ... varra, estuvo a punto de ... la matanza de hugonotes ... cariñoso cuñado el ... San Bartolomé.

Mientras los rebeldes ... IX y su madre, Catalina ... dicis, buscaban al bearnés ... habitaciones del palacio ... vre, Enrique se entretenía ... miriña, que o guardián ... los franceses llamaban ... dín", de su esposa, la ... garitas de Valois. ... llegaron los asesinos, no ... cilmente señalándole ... na: El pájaro que ... de volar por esta ventana.

Los furiosos perseguidores ... retiraron desconcertados, ... nos, mientras el bearnés ... bajo... capa.

Apesar de ello, Enrique ... metió la infracción ... contra su uso un edicto.

PANGADUCO

NEURASTENIA
ANEMIA

AFECCIONES NERVIOSAS

Laboratorio Franco

MUEBLES

de todos estilos, a precios bajísimos, vende

La Universal

CATEDRAL 1126

FRENTE AL CONGRESO

Damos facilidades de pago. Entrega inmediata

CREMA

ARAUCANA

Quita manchas, pecas, espinillas y empaste la cara.

PIDASE EN TODAS BOTICAS

Gran OCASION

MUEBLES

Dormitorios, comedores, salones, roperos, piezas, aparadores y todo clase de muebles sueltos.

Catres de bronce y fierro.

Colchones de lana y crin.

PRECIOS DE REALIZACION

Alfombras inglesas de lana.

Alfombras inglesas bordadas.

Sobrecamas, frazadas de lana y algodón, colchas hilo de color y blancas. Toda clase de ropa de cama.

SAN DIEGO 1

FRENTE A LA ALAMEDA

ALMACEN

El Aguila

AGUA SACCO

TINTURA VEGETAL

para hacer recobrar al CABELLO BLANCO su primitivo color

PARIS - 36 - Rue de La Tour

De venta en Santiago: Droguerías y todas buenas casas

REGIMEN ADMINISTRATIVO

Un defecto que desde algún tiempo a esta parte viene haciéndose sentir en nuestro régimen administrativo, y del cual más de una vez nos hemos ocupado en estas columnas, reside en la paulatina, pero creciente disminución de las atribuciones y de la efectiva acción administrativa de los Intendentes y Gobernadores.

Este fenómeno obedece a causas heterogéneas, como diversas son las formas en que él se refleja sobre la vida nacional, y el estudio circunstanciado de cada uno de estos factores y consecuencias demandaría una labor de que son incapaces los límites de un artículo. Nos concretaremos, pues, a una ojeada somera y general, toda vez que, por otra parte, se trata de una situación sobre cuya necesidad de reforma no existen discrepancias de fondo en la opinión.

En general, la organización centralista dada a la mayoría de las ramas de la administración pública ha sido una de las principales causas del gradual cercenamiento de las facultades y acción de los Intendentes y Gobernadores, o dificulta prácticamente el ejercicio de las atribuciones y deberes que la Constitución y la Ley de Régimen Interior, en sus artículos 8.o y 16, señalan a dichos funcionarios. Por otro lado, dentro de nuestros hábitos políticos y de la instabilidad inveterada del Gobierno, su calidad primordial de representantes y agentes del Ejecutivo se resiente de aquellas influencias y les imposibilita o dificulta realizar una acción continuada y efectiva en la gestión superior y en la fiscalización del funcionamiento administrativo de sus respectivas jurisdicciones.

Es de todo punto indispensable, sin embargo, especialmente si se considera que en la mayoría de las provincias y departamentos hay deficiencias de todo género que pesan sobre la vida económica y social del país, proveer a que las Intendencias y Gobernaciones sean servidas en forma eficaz, con autoridad y también con preparación por parte de los funcionarios que las atiendan.

En un país que en ciertos aspectos de su vida económica, de la lucha contra las enfermedades epidémicas, de sus servicios urbanos y rurales indispensables, posee apenas rudimentos de organización administrativa, la autoridad civil es un elemento de información y de cooperación inestimable para los poderes centrales. Pero si se desea que esa autoridad llegue a desempeñar en toda la necesaria plenitud ese cometido, debe dotársela de los medios y atribuciones para realizarlo.

Gradualmente nos hemos venido habituando a ver en el Intendente o el Gobernador a un funcionario casi decorativo, presidente natural y con escasa autoridad y facultad decisiva, de los organismos que como la Junta de Beneficencia, la de Higiene, la de Educación, de Caminos, etc., vigilan o cooperan a la acción administrativa en los distintos servicios locales.

No obstante, al paso que la Ley de Régimen Interior impone a los Intendentes precisas obligaciones de fiscalización sobre la forma en que se cumplen los reglamentos de cada servicio del Estado en su provincia, sin ninguna excepción, en la práctica esos servicios quedan substraídos a una inspección efectiva de la autoridad civil.

Debe, a nuestro juicio, establecerse una regulación invariable que someta a la tuición de los Intendentes o Gobernadores toda actividad administrativa dentro de las jurisdicciones correspondientes. En la actualidad los inspectores centrales de cada rama de la administración circulan por las provincias y realizan su misión con entera prescindencia de la autoridad civil. Lo derecho sería que esas jiras en cada provincia quedaran ineludiblemente subordinadas a la fiscalización y al conocimiento de los Intendentes.

De igual modo es conveniente restituir a las Intendencias una precisa intervención en las actividades de los establecimientos o instituciones subvencionadas por el Estado. Los fondos nacionales destinados a estos objetos deben ser fijados en cada caso previo informe de la autoridad civil provincial o departamental, e invertidos asimismo con el conocimiento y bajo la fiscalización de la misma.

Estas y muchas otras consideraciones cuya exposición nos obligaría a extendernos desmesuradamente, hacen a nuestro ver indispensable una reforma, si no de legislación, a lo menos de las regulaciones que actualmente limitan la autoridad y la acción de los Intendentes y Gobernadores. Y esta reforma, unida a una cuidadosa selección del personal que sirviese esos cargos, propendiendo a confiarlos a funcionarios de probada capacidad y espíritu de iniciativa, restituiría a la autoridad civil de las provincias y departamentos el inestimable rol que les corresponde jugar en el desenvolvimiento de los servicios administrativos en el progreso general de la República.

FUNDO ARRIENDO

En Las Cabras, 1,800 cuadras de rulo y algo regado, suelos buenos para siembras de trigo, ovejería y crianzas. Hay listas 120 cuadras de barbecho.

Tiene buenas casas, edificios para lechería, bodegas y 22 posesiones de inquilinos. Hay montes explotables y plantaciones varias.

Canon: $ 32,000 al año.

BENJAMIN UNDURRAGA L.

Huérfanos 1059.— Casilla 752

ORDEN NUEVAS Y EXCLUSIVAS.

A 30 Minutos de Santiago

Lado Estación, vendo muy buen fundo

300 CUADRAS ABUNDANTEMENTE REGADAS

Muy ricos suelos, casas y edificios espléndidos

PRECIO: $ 1.100,000.— FACIL PAGO

Entre Llay-Llay y Panquehue

Vendo otro fundo de gran ocasión

255 cuadras regadas, suelos superior calidad

Muy buenas casas y edificios, valiosas plantaciones

Vendo en el bajo precio de $ 1,050,000

ALEJANDRO GREENE CRUZAT

Sección Fundos

ALEJANDRO GREENE VALVERDE

TEATINOS 86. — CASILLA 3722

IDIOMA PATRIO

Textos Castellano concéntrico de Solar y Tizzoni, aprobados por la U. de Ch. Aparecieron nuevas ediciones de V. y VI años. Pedidos:

CASILLA 7568

Para embellecer el hogar úsense las Especialidades Decorativas

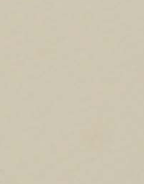

SAPOLIN

Rechácense imitaciones de calidad inferior.

Representaciones para Chile:

LAFARQUE, SINNOT Y Cía.

CASILLA 308 — VALPARAISO

Dr. Leonidas Corona T.

Delicias 868 — Teléfono 2483

Reacción Wassermann. Sección Química, Sección de Bacteriología.

Tratamiento de la bronquitis crónica.

AUTOVACUNAS

CASAS VENDO

EN ARTURO PRAT, a tres cuadras de la Alameda, propiedad de esquina, de renta, compuesta de 3 casas en altos y bajos.

Renta: $ 16,200 al año.

Deuda: $ 50,000.

Precio: $ 160,000.

EN MERCED, a dos cuadras de la Plaza e inmediata a la Basílica, casa residencia de dos pisos, con numerosas habitaciones, instalaciones de baño y lavatorios.

Precio: $ 160,000.

BENJAMIN UNDURRAGA L.

Huérfanos 1059.— Casilla 752

Magnífica Chacra en Arriendo

EN SAN FELIPE

Esta espléndida chacra, ubicada a 12 cuadras del pueblo de San Felipe, mide una superficie de 48 CUADRAS REGADAS de los más ricos terrenos de la localidad. Tiene 5 cuadras de arboleda frutal, 2 cuadras de ESPARRAGUERA, 2 cuadras de nogueral, SILO, establo para 50 vacas, galpones, bodegas, posesiones y COMODAS CASAS HABITACION.

Está muy bien apotrerada y todos sus cierros son de primera clase.

CANON ANUAL $ 30,000

Sección Fundos

Carlos Ossandón B.

168 - BANDERA - 168

LA LABOR DE LA CORTE SUPREMA DURANTE MARZO Y ABRIL DE ESTE AÑO

por J. P. C.

Intencionalmente habíamos dejado transcurrir los dos primeros meses del año judicial, para dar tiempo a que la labor de esta Corte se hiciera más activa. No ha ocurrido así, sin embargo.

Durante estos dos meses se han visto en la primera sala 17 causas, en la segunda 31, de las cuales 11 fueron procesos por infracción a la Ley de Reclutas y Reemplazos, cuyo contenido era el mismo en todos, y cuatro en el tribunal pleno, lo que hace un total de 52 causas en dos meses.

Las causas actualmente en acuerdo ascienden a 42, de las cuales 14 están sin acordar, no obstante que muchas se vieron hace ya más de 40 días.

En cambio, sólo se han fallado diez causas en estos dos meses, de las cuales sólo cuatro únicamente han sido recursos de fondo.

Como se ve, la labor del Tribunal no avanza. Por el contrario, retrocede, si se toma en cuenta que con la jubilación del señor Salas, que dijo estar imposibilitado para seguir asistiendo al Tribunal, y a pesar de ello abrirá un curso de Derecho Procesal en la Universidad de Chile, volvieron 17 causas al rol, entre las cuales había muchas que hacía ya más de un año que se vieron.

No puede culparse de este atraso al funcionamiento del Tribunal Revisor de Poderes, porque, si bien hay en él tres miembros de la Corte Suprema, uno, el señor Bascuñán, no ha tomado parte en ninguna de las causas que están en acuerdo, pues estuvo ausente de Chile, y los otros dos, los señores Rojas y Figueroa, no han entrado en muchas causas, siendo de advertir, además, que este último, dando pruebas de un gran celo en el desempeño de sus funciones, asiste a la Corte en las horas que le deja libre el funcionamiento de la Comisión Revisora.

El número de fallos dictados hasta ahora, desde el 3 de Marzo último, se distribuye así entre los señores Ministros:

Angulo: fondo, 3. Total 3.
Cisternas: fondo, 1. Total, 1.
Mackay: forma, 3. Total, 3.
Santa Cruz: forma, 1. Total 1.

Los demás señores Ministros no han redactado ningún fallo durante estos meses.

Aún no se acuerdan las siguientes causas, cuya vista terminó hace mucho más de 40 días:

Almeida con Díaz y Arroyo, que se vió el 28 de Noviembre de 1923;
Verdugo con Perfetti, que se vió el 4 de Diciembre de 1923;
Carrera con Urrutia, que se vió el 15 de ese mes;
Frontaura con Fisco, que se vió el 24 de ese mes;
Ilabaca con Espinosa, que se vió el 2 de Enero de 1924;
Contra Muñoz, que se vió el 2 de Octubre de 1923;
Vergara con Badilla, que se vió el 26 de Octubre de 1923; y
González con Fisco, que se vió el 31 de ese mes.

Hay borrador entregado, y sin embargo no se fallan, a pesar de que se vieron hace más de 40 días las causas siguientes:

Pinochet con Ferrocarriles del Estado, Polastri con Fisco, Herencia Bahamonde, Zanelli con Fisco, Contra Cavagnaro, contra Godines y Contra Ortoloza.

El señor Rojas todavía no entrega borrador en la causa contra Cáceres; el señor Figueroa en la causa contra Astudillo, y el señor Bezanilla en la causa contra Godines, a todos los cuales se les entregaron los expedientes respectivos el 7 de Marzo último.

Un poco de buena voluntad de parte de los señores Ministros y otro poco de método en el trabajo harían más eficaz la labor de la Corte y más expedita la administración de justicia.

¿Sería posible obtenerlos?

J. P. C.

REPLICA AL GENERAL BRIEBA

por FRANCISCO HUNEEUS

El general Ministro de la Guerra, señor Brieba, ha querido contestar ayer por medio de la prensa una parte del discurso que pronunció en el Senado el Miércoles último. La razón que invoca para no contestarme en el Senado, carece de mérito: ni las prácticas, ni nadie impide al señor Ministro dimisionado para asistir al Congreso a terciar en los debates.

Pero el señor Ministro ha preferido la prensa y lo seguiré en ella para demostrar que cuanto he dicho es exacto y que las observaciones con que el señor Ministro ha querido alcanzar mi discurso, son absolutamente desprovistas de fundamento.

Dije en el Senado:

1.o Que el señor general Briega figuró también en el proceso y que si bien no fué encargado reo, fué acusado por el señor Fiscal General;

2.o Que por desgracia, fué el mismo señor general Brieba quien mandó sobreseer el sumario, basándose en un fallo que anulaba una sentencia por simples defectos de forma;

3.o Que procediendo así el señor general Brieba, puso término al proceso contra los conspiradores en vez de haber contribuído a que clareara la verdad y se conociera y castigara a los culpables.

Contesta el señor general:

"El señor Senador por Santiago, no " limitó sus observaciones al Ministro de Guerra, y creyó conveniente " hacer una alusión a mi persona. — " Dice, en efecto, en su discurso: — " El señor general Brieba no podrá " olvidar ese proceso. Su Señoría figuró también en él, y si bien no fué " encargado reo, fué acusado por el " señor general fiscal".

"Es este un grave error del señor " Senador. Como tantos otros, fuí llamado a declarar en el proceso militar".

Menos obligado yo que el señor general, al recuerdo de los hechos relacionados con el proceso militar, tengo el sentimiento de acreditar mi afirmación con la vista del señor general fiscal.

En la página 800 vuelta, dice:

"General don Luis Brieba: Reconoció haber aceptado las ideas de " unión y compañerismo sustentadas " por el general Armstrong. El señor " Armstrong habría esperado que el " general Brieba fuera a reemplazar " en Concepción al general Ramírez " para poder contar con la III División y efectivamente, después de " esto en la reunión de tenientes coroneles que aquél presidió, dijo que se " contaba con el concurso de esa entidad".

En la página 803 dice:

"En cuanto a los generales don " Luis F. Brieba. . . el fiscal estima " que por ahora no hay mérito para " proceder en su contra y que por " consiguiente, con respecto a ellos se " debe sobreseer TEMPORALMENTE. Sobre este particular el infrascrito considera de su deber " agregar algunas consideraciones...

En la página 804 agrega:

"Los generales que han aceptado la " idea de unir el cuerpo de oficiales " generales y oficiales superiores son: "general don Luis F. Brieba. . . No " existen en los autos antecedentes " SUFICIENTES contra los oficiales " generales y oficiales superiores " nombrados, pero el fiscal que suscribe cree, como lo ha dejado dicho, "cumplir con un deber de conciencia " expresando cuál es la opinión que " le ha merecido la actuación de todos ellos".

Poco más adelante a fojas 805 termina la vista del señor general fiscal, en los siguientes términos:

"Por fin un imprescindible deber me " obliga a manifestar a US. que estoy **íntimamente convencido** de que " además de los oficiales mencionados " en esta cuarta parte de la vista " (entre los cuales figura el señor general Brieba), hay varios otros implicados en los incidentes que han " dado origen a este sumario, y cuya " culpabilidad por diversas circunstancias, y más que nada, a mi juicio por el tiempo de que dispusieron para ponerse de acuerdo en sus " declaraciones, no ha sido posible " llegar a establecer legalmente en " el curso de las investigaciones que " he tenido a mi cargo".

" **La gravedad del delito y el que pudieran quedar impunes algunos presuntos culpables, son causas que me obligan a pedir a US. que este sumario se eleve a proceso, a fin de terminar así, de una vez por todas, con sucesos tan bochornosos para el país y especialmente para el Ejército**". Santiago, 23 de Agosto de 1919. — (Firmado). — Carlos **Hurtado W.**, Fiscal".

Tuve razón pues cuando dije que el general Brieba figuró en el proceso y que, si bien no fué encargado reo, fué comprendido por el señor general fiscal entre los implicados o presuntos culpables.

Queda igualmente demostrado que la afirmación del señor general al decir que fué llamado simplemente a declarar y que el Senador por Santiago estaba en error, no se aviene con la verdad.

* * *

El señor general Ministro transcribe el término de la sentencia de la Corte de Apelaciones, que dice:

"En virtud de estas consideraciones y disposiciones legales citadas, " y visto, además, lo dispuesto en los " artículos 1.o, 2.o, números 3 y 14 " de la ley de 1.o de Marzo de 1837, " se invalida de oficio la mencionada " sentencia y se repone la causa al

IRARRAZAVAL Hnos.

Importación de Animales Finos

HACEMOS SABER:

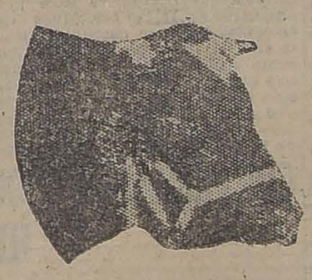

que nos encargamos por cuenta ajena, de importar al país vacunos de pedigree, raza holandesa, originarios de las regiones más lecheras de Holanda.

Disponemos de un Agente, profesional, muy competente, que tiene larga experiencia en el ramo de exportación a Chile.

Los animales son cuidadosamente seleccionados en las granjas más acreditadas de la región. Es un ganado muy manso. El pedigree, extendido por el Barón van Weldering Rengers, Secretario de la Sociedad Irisma de Pedigree, y legalizado por el Consulado de Chile en La Haya, acredita los grandes rendimientos de los ascendientes y por varias generaciones.

Nuestros precios resultan un 60 por ciento inferiores a los del ganado que se importa de Estados Unidos.

Quedamos a disposición de los Agricultores para más detalles.

PERROS POLICIALES. Hijos de padres finos, de Pedigree, premiados, del criadero del "Polizei Prasidium", de Berlín e importados al país por nosotros mismos.

Las personas que se interesaran por adquirir crías de estos perros, que son tan útiles, así en el campo como en las ciudades, para el ciudado de las casas, deberán inscribirse en nuestros libros para ser atendidas en su oportunidad y por orden de inscripción.

IRARRAZAVAL HNOS.

HUERFANOS 1245.

Montaña Adentro

NOVELA DE

Marta Brunet

LA MAYOR REVELACION DE UNA NOVELISTA JOVEN

OBRA APASIONANTE Y DRAMATICA

OPINIONES SOBRE "MONTAÑA ADENTRO"

(NOVELA)

DON CARLOS SILVA VILDOSOLA:
"...No recuerdo cuándo un libro chileno me ha causado una sorpresa mayor y una impresión más honda..."

DON PEDRO BELISARIO GALVEZ:
"...Pocas veces habíamos encontrado más sobriedad en las descripciones, más vigor en los caracteres, más armonía en el conjunto total..."

DON EMILIO VAISE (OMER EMETH):
"...Libro intenso y triste, pero libro hermoso como la montaña que lo inspiró".

DON HERNAN DIAZ ARRIETA (ALONE):
"...No tiene paralelo en nuestra literatura y sólo podría compararse con el autor francés que ha llegado más cerca de la absoluta perfección: Guy de Maupassant".

DON JANUARIO ESPINOSA:
"...Sólo hay una palabra para calificarla: **admirable**".

DON ARMANDO DONOSO:
"...He aquí a un novelista, un gran novelista, que ha llegado a la perfección sin pasar por el ingrato aprendizaje".

DON EDUARDO BARRIOS:
"...Admiro en esta obra, por encima de sus muchos valores, el devenir purísimo de los acontecimientos. Nada hay allí premeditado o compuesto; lo mueve todo esa fuerza superior a la razón, esa mano inquietante y, sin embargo, segura, de la vida. Y he aquí la grandeza de Marta Brunet, la prueba de su estirpe de gran novelista".

PRECIO: $ 5.—

LIBRERIA NASCIMENTO

AHUMADA 125

(ANTIGUO LOCAL DE LA JOYA LITERARIA)

Ramis Clar

LAS MEJORES PASTELERIAS DE SANTIAGO

Las casas preferidas por la gente de buen gusto

POSTRES
TORTAS
PASTELES
CHOCOLATES
CARAMELOS
BOMBONES
PASTILLAS
CASTILLOS
HELADOS
CAFE A LA CREMA
CHOCOLATE a la CREMA
Y LA COLOSAL CREMA DE CHANTILLY

ORQUESTAS TARDE Y NOCHE

ORDENES PARA SANTOS Y TERTULIAS

"LA ISLEÑA"

EL NEGRO BUENO

"estado de dictarse nuevo fallo por el tribunal que corresponda".

Y agrega a renglón seguido:

"Repuesta la causa a este estado y **habiendo quedado establecido en autos, que no estaba comprobado el delito, que la motivó** a pesar de que el señor fiscal había agotado todos los medios de investigación, **no podía hacer otra cosa**, como Comandante General **que decretar el sobreseimiento definitivo**".

Grave, muy grave error del señor general.

Le demostraré que lo único que no tenía derecho a hacer, era decretar el sobreseimiento definitivo.

La Corte invalidó la sentencia del Consejo de Generales y Oficiales, por simples defectos de forma, de procedimiento, sin pronunciarse sobre el fondo de dicha sentencia y ordenó: "**reponer la causa al estado de dictarse nuevo fallo por el tribunal que corresponde**".

El nuevo fallo no podía dictarlo el señor general Brieba, porque **no era el tribunal que correspondía**.

El único tribunal llamado por la ley a dictar sentencia es el Consejo de Guerra de Oficiales Generales.

El general Brieba, al mandar sobreseer el proceso, desobedeció el dictado de la Corte y transgredió la ley.

Pero esto no es todo. Ha dicho el señor general:

"Habiendo quedado establecido en autos que no estaba comprobado el delito que la motivó". Y no cabe afirmación más audaz.

¿Cómo puede decir el señor general Ministro que no estaba comprobado el delito siendo que el Consejo de Generales Oficiales dictó sentencia condenando con graves penas a varios generales y oficiales?

Abra el señor Ministro el proceso a fojas 2236 vuelta y leerá:

"El Consejo de Guerra de Oficiales Generales declara **por unanimidad** que no ha lugar a los artículos de incompetencia antes mencionados.

"Resuelve también lo siguiente sobre la responsabilidad de los acusados:

"**Condeno**: .. ..

"A los reos condenados a prisión o arresto se les computará para los efectos de su condena el tiempo de prisión que han sufrido durante el curso de la presente causa.— (Firmado).— **Luis Altamirano, General** Presidente del Consejo. —General **A. V. Marín**.— General **E. Ramírez**.— General **P. Morandé**.— General **P. Vial**.— Coronel **Bennett**. —Coronel **Anabalón**".

Pero, para el señor General Brieba no estaba comprobado el delito.

¿Ha advertido el señor General que afirmación semejante importe atribuir arbitrariedad, injusticia, o incapacidad a los señores Generales Oficiales que dictaron esa sentencia? ¿Habrá de creer el país sobre la palabra del señor General Ministro que los señores Generales y Coroneles cuyas firmas he copiado al pie de su sentencia, dictaban condenas y prisiones sin la existencia de delito?...

Contrariamente pues a lo afirmado por el señor General Ministro, existía el delito.

He citado ya dos pruebas que serían suficientes para establecer **que en vez de no poder hacer otra cosa que mandar sobreseer el proceso** era esto lo único que le estaba prohibido al señor General Ministro. Se lo prohibía la ley, se lo prohibía el fallo de la Ilma. Corte, se lo prohibía la existencia de un delito que el Comandante General de Armas tenía la obligación imperiosa e ineludible de pesquizar y de sancionar.

Pero hay todavía una circunstancia que agrega extrema gravedad a la actuación del señor General Brieba.

La sentencia de la Corte que ordenaba reponer el proceso ante el Tribunal competente es de fecha 13 de Agosto de 1921.

El 25 del mismo mes el Comandante General de Armas, General don Luis Altamirano **se declaró implicado** para actuar, por haber sido Presidente del Consejo de Guerra. El día 26 se notificaba esta implicancia al Jefe más antiguo, señor General Yávar, quien también **se declaró implicado**, según mis noticias, por el sólo hecho de haber sido llamado alguna vez como simple testigo. El día 27 era notificado el General Brieba, que no se consideró implicado, y que un día después, dictaba el siguiente decreto:

"No encontrándose en el país el General de División don C. Hurtado W., Fiscal en el presente sumario decreto:

"El Teniente Coronel don Hildarico Tellez en el carácter de Fiscal continuará su tramitación, sirviéndole de Secretario el Capitán don Arturo Merino.—Anótese. —**Brieba**".

Y admírese el país, el día 5 de Setiembre, una semana después, de aceptar el cargo, el señor General dictaba el siguiente decreto:

"Considerando: etc... Decreto: "**Sobreséase definitivamente en este proceso y archívese**.— (Firmado) **L. Brieba A.**, General y Comandante General de Armas.

Así fué sepultado el proceso de la conspiración militar del año 19 y ya el país sabe en qué forma han sido recompensados sus actores principales.

Termina el General su artículo con el párrafo que sigue:

"Pero aún suponiendo que hubiera existido acusación en mi contra por parte del Fiscal Militar, en nada me afectaría, desde que había carecido en absoluto de base, como no le ha afectado al señor Senador por Santiago la acusación que hace algún tiempo le hiciera el propietario de un diario de Valparaíso. El hecho de ser acusado no significa ser culpable".

También esta vez ha sido muy desgraciado el señor Ministro.

Yo no fuí acusado. En mi carácter de Presidente de una Sociedad Anónima provoqué un esclarecimiento en vista de ciertas insinuaciones que veladamente se le dirigían y lo provoqué para buscar la luz y hacer clarear la verdad. Y ésta se hizo a la vista de todo el país.

Al poner término al juicio seguido ante la opinión pública declaré que no volvería al desempeño de mis funciones en el Senado mientras este Alto Cuerpo no se avocara al conocimiento de la incidencia y pronunciara fallo sobre ella.

El Honorable Senado designó una comisión especial formada por los señores Armando Quezada, Guillermo Edwards, Fernando Freire, y Ladislao Errázuriz, para que efectuarán el estudio y las investigaciones del caso y sólo me reincorporé después de la sentencia expedida por la unanimidad de los miembros de esa Comisión, previo extenso y completo informe, y por la unanimidad del Honorable Senado y en la cual se me declaraba absolutamente exento de todo cargo.

Recibí también entonces otro fallo que me colmó de honor y de satisfacción porque era espontáneo y porque venía de la más alta autoridad moral del país, el Ilmo. señor Crescente Errázuriz.

Repito que ha sido pues muy desgraciado el señor Ministro al equiparar el caso del que, seguro en su conciencia, provoca y busca la luz con el de aquel que sepulta una causa en las tinieblas.

F. H.

Santiago, Abril 26 de 1924.

La Debilidad Sexual

la impotencia, la neurastenia se curan con

Bismolan

Se venden en las buenas boticas.

DON ELIODORO YA

La Comisión Revisora de Poderes, en su sesión de ayer, oyó los alegatos de los señores Eliodoro Yáñez y Romualdo Silva Cortés en representación de los candidatos a senadores por la provincia de Ñuble, señores Juan Serrano y Alfredo Barros Errázuriz, respectivamente.

En los círculos políticos y especialmente en las filas parlamentarias el anuncio de los alegatos que deberían hacerse en la tarde de ayer habían despertado viva expectación por cuanto ellos versarían especialmente en torno de un punto de gran interés: la competencia de la Comisión Revisora para conocer y pronunciarse sobre los poderes de uno de los candidatos, el señor Serrano, y por estar la defensa de los señores Barros y Serrano a cargo de notables abogados y destacadas personalidades políticas.

La reunión, cuyos detalles por lo que a los alegatos se refiere vamos a dar más adelante, se inició, conforme lo habíamos anunciado, a las dos y media de la tarde, concurriendo todos los miembros de la Comisión, a saber: señores Javier Angel Figueroa, Moisés Lazo de la Vega, Pedro N. Montenegro, Alfredo Bascuñán Cruz, Tomás Ramírez Frías, Arturo Lyon Peña, José Agustín Rojas y el Secretario señor Gaete Fagalde.

LO QUE DIJO LA DEFENSA DEL SEÑOR ALFREDO BARROS ERRAZURIZ

Inició el alegato la defensa del señor Barros Errázuriz representada por el senador señor Romualdo Silva Cortés.

Presentado en días anteriores un escrito pidiendo a la Comisión Revisora que declare su incompetencia para conocer y pronunciarse sobre la elección de Ñuble, la defensa amplió extensamente las consideraciones legales que autorizarían, o mejor dicho impondrían tal declaración, condensándolas finalmente en otro escrito en el cual se pide que la Comisión "tenga presente", antes de resolver, varios fundamentos legales que se desarrollan.

Basó su alegato la defensa en el hecho de que, a su juicio, la elección a que se presentaron los señores Serrano y Barros es extraordinaria por cuanto con ella se perseguía llenar la vacante dejada por el fallecimiento de un senador, hecho ocurrido faltando más de un año para terminar su período. En esta forma el senador elegido deberá asistir a la Cámara desde que esto ocurra, y no como en el caso de elección ordinaria, a partir desde el 1.o de Junio, fecha de inauguración de las Cámaras.

Esta cualidad de extraordinaria de la elección de Ñuble no podría, según lo estimó la defensa, destruirse por el hecho de haberse verificado ambas elecciones, la extraordinaria y la ordinaria, el mismo día 2 de Marzo por cuanto la fijación de esta fecha fué algo accidental; el Senado acordó la vacancia de Ñuble el 6 de Diciembre de 1923, dirigiendo al Gobierno el oficio correspondiente; después de un lapso de tiempo transcurrido en las discusiones generadas en torno de los registros que se usarían en la elección, el Senado, en sesión del 4 de Febrero último, comunicó nuevamente al Gobierno la existencia de la vacante. El 15 de Febrero el Gobierno dictaba el decreto de elección, fijando la forma en que ésta debería verificarse.

Entrando a la última parte de su alegato, la incompetencia de la Comisión, la defensa citó las partes pertinentes de la Ley de Elecciones que abonan su tesis, insistiendo en que por ser un Tribunal transitorio, con duración limitada entre fechas fijas, la Comisión no puede haber adquirido por la Ley las atribuciones necesarias para pronunciarse sobre las elecciones extraordinarias, por cuanto éstas no se encuadran dentro de plazos fijos como sucede con las ordinarias, que serían las únicas que la Comisión podría juzgar, por lo que a los poderes de los candidatos se refiere. Comentando el artículo 137 de la Ley Electoral la defensa in-

CONVERSANDO CON HECTOR ARANCIBIA LASO

LOS CANDIDATOS ALIANCISTAS A LA PROXIMA LUCHA PRESIDENCIAL

Ayer conversamos con el senador por Antofagasta don Héctor Arancibia Laso, que recientemente ha regresado a la capital, después de haber efectuado una jira de descanso por las provincias del Sur del país.

El señor Arancibia Laso, con su característica gentileza, nos habló de política y nos hizo declaraciones respecto a la situación miserable en que se encuentran algunos establecimientos públicos de esa región:

—En mi viaje por el Sur, nos dijo el distinguido parlamentario, pude apreciar claramente el ruinoso estado en que se encuentran los edificios destinados a escuelas y cárceles.

Es indispensable efectuar allí nuevas construcciones o por lo menos las reparaciones más premiosas. En países jóvenes como el nuestro, todo el dinero que se invierta en establecimientos culturales y de regeneración, es dinero colocado a muy buen interés. Sin cultura no hay progreso, ni material, ni moral.

Las escuelas públicas y los Liceos del Sur son en tal forma insalubres que constituyen un verdadero peligro para la vida de profesores y alumnos.

Por lo que se refiere a las cárceles, no son otra cosa que mataderos humanos. La doctrina de mi partido conceptúa a esos establecimientos como sitios de regeneración, como lugares en que ha de transformarse mediante una delicada labor al delincuente en hombre útil a la sociedad; pero, desgraciadamente las cárceles del Sur y casi todas las del país, son lugares de perdición para los infelices que llegan hasta ellas y que son víctimas del contagio criminal.

Es indispensable regenerar al delincuente y ello sólo es posible ofreciéndole una vida mejor, donde no lleguen las miserias y las privaciones. Eduquemos al ciudadano en la seguridad que así evitaremos la delincuencia.

Durante nuestra entrevista con el senador por Antofagasta nos referimos a las elecciones municipales efectuadas últimamente y al cómputo dado a la publicidad por "La Nación" y relativo al número de regidores obtenidos por cada partido en el país.

—No me extraña, dice el señor Arancibia Laso, que la mayor cuota de regidores la haya obtenido el Partido Radical. Es el Partido que en la actualidad tiene mayor fuerza en la República, pero no se debe hablar de un solo partido cuanto existe una combinación de Alianza Liberal y sólo por su triunfo de conjunto debemos empeñarnos cualquiera que sea nuestro color político.

—¿Qué opina usted de la próxima campaña presidencial?

—Opinar sobre esta materia es todavía muy prematuro. Estimo que el futuro Presidente ha de ser un aliancista, pues ni con gran derroche de dinero podrá la Unión Nacional contrarrestar las fuerzas de la Alianza. Ya se dan en provincias nombres de futuros candidatos, tanto del Partido Radical como de los partidos liberales.

De mi partido, Armando Quezada, Pedro Aguirre, Ramón Briones y otros, cuentan con grandes simpatías. De los liberales aliancistas, don Eliodoro Yáñez, Armando Jaramillo, Abraham Gatica son también nombres muy gratos al radicalismo del Sur. De los liberales democráticos, Enrique Zañartu Prieto cuenta asimismo con numerosos adeptos.

En lo que se refiere a las asambleas radicales del Sur pude constatar su propósito de luchar en primer término dentro de la Convención Presidencial que se celebre, por el triunfo de un candidato radical.

Para mí, sin embargo, lo fundamental no es tanto el triunfo de un radical, lo que desearía vivamente, como el de un hombre, fuere cual fuere su filiación política, que asegurase para siempre el predominio de las conquistas liberales alcanzadas en el último tiempo y la solución de las cuestiones sociales que constituyen un gravísimo problema en este país.

—En mi viaje por el Sur, termina diciéndonos el señor Arancibia Laso, pude apreciar el espíritu de armonía que existe entre los elementos de la Alianza Liberal, y que es el mejor augurio del triunfo que obtendremos en la futura campaña presidencial. Pude también constatar el deseo unánime de que exista alguna vez en el país un Ministerio fuerte y estable que inicie su reconstitución económica y que atienda con espíritu sereno a la elaboración de un plan de Gobierno que se inspire no tanto en las conveniencias

...LAMENTARIAS

Asamblea Liberal

De orden del presidente de la Asamblea don Ismael Edwards M., se cita a sesión para el Lunes ... a las 9 y media P. M., ... asuntos de carácter interno y de ... en general ...

También se tratará ... la manera cómo cooperará ... ución en la creación del diario ... o oficial del partido y el medio ... llo de hacer propaganda ...

Se ruega a los asambleístas la asistencia porque se elegirá el nuevo directorio, por haber terminado su período el actual.

PARTIDO RADICAL

ASAMBLEA RADICAL ... (AC-IVER.—Comuna de ... Se ha citado a junta general para el Domingo, a las 3.30 P. M. ... la reunión será Avenida ... 326 y el objeto es tratar ... ación creada en la comuna ... alta de elección municipal ... royectos de acuerdo pendientes ... unión extraordinaria que ... Domingo 13 del presente.

Se recomienda encarecidamente la asistencia por ser de gran importancia los puntos que se tratarán ... lo va el prestigio de esta Asamblea.

PARTIDO DEMOCRATA

COMITE EJECUTIVO ... IO.—Para hoy Domingo ... nidad al reglamento, se ... todos los adherentes de esa ... los que fueron adherentes ... ha interna a municipal ... A. Muñoz, a la votación ... el nuevo directorio del ... ivo Doctrinario, en votación ... A. M. a 4 de la tarde ... del Club de La Reforma ... 1924. Después del escrutinio ... uirá la mesa directiva y ... abrá una gran asamblea ... e asuntos de mucha importancia.

LA MANIFESTACION DE ... NOCHE EN HONOR DEL ... Sr. JULIO E. RAMIREZ ...

Como lo habíamos anunciado en ... iones anteriores, esta tarde ... e llevará a efecto la manifestación ... ue ha venido preparando el ... e Dueños de Carnicerías en honor ... nuevo regidor municipal señor ... o Ramírez Rogues, cuyo triunfo ... rnas significó para la opinión ... rata un marcado éxito y un ... e justo orgullo para el Comité ... os de Carnicerías que ayudó ... ó en todo momento la candidatura ... icho leader demócrata.

La manifestación de esta noche ... istirá en una comida que será ... la en el comedor de honor del ... iurant San Martín, Morandé ... la hora que hemos indicado ...

JABONERO NECESITO

Para jabonería en provincia se encesita maestro jabonero, preferencia extranjero. Se ... que pruebe prácticamente su competencia.

Dirigirse a:

AGUSTINAS 2130

personalmente de 1 a 1 P. ... o por carta.

CORTADOR SASTRE

con buena clientela, para ... ciarlo en Sastrería del ... Informe,

SAN DIEGO 2..

MUEBLERIA COLON

FRENTE A LA BOLSA

Consulte nuestros precios antes de comprar

56 - BANDERA - 5.

PROPIEDADES DE RENTA

OFREZCO DOS ESPLENDIDOS NEGOCIOS DE INVERSION

BARRIOS COMERCIALES DE GRAN PORVENIR Y DE GRAN RENTA COMPROBADA

En calle Morandé, esquina

Radio muy comercial a cuatro cuadras de calle de Catedral, consta de **ocho regios almacenes**, y dos casas en altos, mide 28 metros de frente por Morandé, edificio de primera clase. Deuda Hipotecaria: $ 70,000. Renta anual $ 29,000.— **PRECIO: $ 270,000.**

Barrio Estación, próximo a Delicias

A UN PASO DE LA CALLE EXPOSICION

Gran oportunidad, **propiedad de media manzana**, mide **5,800 metros** cuadrados de terreno, casi totalmente edificado, edificios la mayor parte de cal y adrillo, una cuadra de casas independientes, éstas de primera clase, propiedad con frente a tres calles. Gran pasaje, con 28 casitas independientes; la propiedad en total tiene **más de 48 casas, todas de primera clase** y totalmente arrendadas, luz eléctrica y gas. DEUDA HIPOTECARIA: $ 100,000. RENTA ANUAL: $ 56,000.— **PRECIO: $ 450,000.**

Mayores datos y orden para visitarlas:

MIGUEL FUENZALIDA B.

1061 — MONEDA — 1061

El Mejor Fundo en Venta

EN CADA ZONA DEL PAIS

SE ENCUENTRA EN LA "SECCION FUNDOS" DE ESTA OFICINA

Escriba o visite esta oficina y déme a conocer las características del fundo que le agradaría adquirir: su extensión, ubicación, precio, etc., y le remitiré datos precisos del fundo que corresponda a sus deseos.

MIGUEL FUENZALIDA B.

1061 — MONEDA — 1061

CASILLA N.o 2004

Oficina Técnica de Ingeniería

RAFAEL TORREBLANCA

Se encarga de todo trabajo de ingeniería y estudio y organización de cualquier negocio de esta naturaleza.

Cuenta con ingenieros y técnicos especialistas en los ramos de electricidad, minas, arquitectura, concreto armado, regadío, obras marítimas, ferrocarriles, agricultura e industrias.

Galería Alessandri 30.— Casilla 3952.— Teléf. 1349

VENDO

ORDENES NUEVAS Y EXCLUSIVAS

CHACRAS

EN SANTIAGO, a 20 cuadras al Norte de la Plaza de Armas o 10 minutos en auto, 74 cuadras planas, bien empastadas y abundantemente regadas, con buenos cierros y apotreradas, con casas habitación grandes, galpones de lechería, bodegas, posesiones para inquilinos, arboleda frutal.

DEUDA: $ 150,000.— PRECIO: $ 750,000.

NOTA.— Esta propiedad puede venderse en dos lotes.

EN SANTIAGO, al Poniente, 60 cuadras planas regadas, bien apotreradas, con casa habitación muy buenas y grandes, establo para lechería, para 70 vacas, posesiones para inquilinos.

La producción de leche se vende en Santiago directamente a clientela propia.

DEUDA: $ 100,000.— PRECIO: $ 430,000.

FUNDOS

Muy próximo a SANTIAGO, 3,200 cuadras, de las cuales 500 son abundantemente regadas de muy buenos suelos; lo demás fácil riego, rulo, pastosos y abundante monte. Alamedas de explotación, una industria en funciones que produce alrededor de $ 50,000 al año. Casas habitación muy buenas, casas de administración, bodegas, galpones y posesiones de inquilinos.

Este fundo es muy bueno para toda clase de siembras y por su proximidad a la capital de gran porvenir.

Tiene deuda hipotecaria.

PRECIO: $ 3.000,000.

EN RENAICO, 2 espléndidos fundos cerca de estación, con la mayor parte de riego, muy especiales para chacarería y engordas, con casas habitación, grandes plantaciones y otros edificios.

PRECIO: $ 600,000 Y $ 800,000, RESPECTIVAMENTE

BENJAMIN UNDURRAGA

Huérfanos 1059 Casilla 752

KUM-A-PART

"EL GEMELO IDEAL"

Los botones de puño KUM-A-PART han sido objeto de una señalada distinción.

Los vendedores saben que la marca de comercio KUM-APART se ha convertido en sinónimo de belleza, conveniencia y durabilidad.

Vendedores poco escrupulosos, con el deseo de obtener de la fama del KUM-A-PART una ventaja indebida, vienen colocando botones inferiores en los cartones KUM-A-PART especialmente ideados para exhibir los legítimos en los mostradores.

Cuando determinados botones de puño que no pueden ser vendidos por la sola fuerza de su propio nombre, se venden gracias a la fama del nombre de los KUM-A-PART se rinde un alto tributo a los botones de puño KUM-A-PART.

Pero ello constituye un tributo desleal que se le hace pagar al público. La única manera de que usted esté seguro de obtener las cualidades fundamentales de elegancia, durabilidad y comodidad del KUM-A-PART consiste en cerciorarse de que el nombre KUM-A-PART esté en la parte interior de cada botón que usted compra.

THE BAER & WILDE Co.

Unico Representante al por Mayor:

WILL L. SMITH INC.

Agustinas 698. SANTIAGO. Casilla 1014

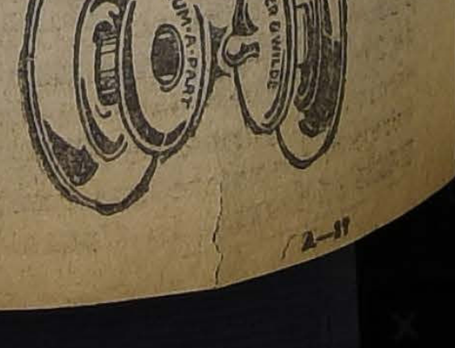

PARA LA ESTACION DE LOS FRIOS

LA MODA ACTUAL

Presentamos a nuestras lectoras y también a nuestros lectores, cuidadosos de la indumentaria de moda, algunas novedades de interés que se relacionan con la estación invernal. Las figuras 1 y 5 son dos lindas formas de sombrero para jóvenes de 20 años, ambos en taffetas azul de precioso efecto. La figura 2 señala la vuelta del pañuelo de encaje al brazalete que había caído momentáneamente en desuso. La figura 3 presenta varias formas de calzado para señoras, las formas más en boga actualmente. Las tres esbeltas figuras del centro son muy interesantes: el primero es un traje "apres-midi" color arena, ribeteado de rojo y negro; al medio, un tailleur suelto, guarnecido de cuero negro; y la otra figura es un robe-manteau en sargá marina y foulard azul impreso. — Las figuras 6, 7 y 15 diseñan perfectamente sus detalles. — La figura 14 es un magnífico atavío impermeable contra la lluvia, que no debe faltar en ningún ropero. — Abajo, la figura 16 presenta tres deliciosos modelos de saco, abrigo para niñitas. — La figura 4 es el guantelete a la moda. — En seguida vienen algunos moldes de moda masculina: los abrigos de la estación; el paletó cruzado se impone en todas las formas, como pueds verse en el grabado; van por último unos cuantos accesorios de uso masculino dentro de las últimas tendencias de la moda.

LOS MATRIMONIOS DE HOY.—

SEÑORITA VIOLETA BARROS LARRAIN, CUYO MATRIMONIO CON EL SEÑOR MARCIAL VERGARA GUEVARA, SERA BENDECIDO EN LA MAÑANA DE HOY

SEÑORITA MARIA TRONCOSO BARROS, CUYO MATRIMONIO CON EL SEÑOR FERNANDO GOYCOOLEA DE LA CERDA, SERA BENDECIDO HOY A LAS 11.30, EN LA CAPILLA DE SAN PEDRO

MATRIMONIO GOYCOOLEA DE LA CERDA-TRONCOSO BARROS. —Hoy, a las 11 1|2 A. M., será bendecido en la Capilla de San Pedro (Claras 668) por el prebendado don Pedro José Infante, el matrimonio del señor Fernando Goycoolea de la Cerda con la señorita María Troncoso Barros.

Actuarán de padrinos en la ceremonia religiosa, por parte de la novia, el señor José Luis Troncoso Santelices y la señora Perpetua Barros de Troncoso, y por parte del novio el señor Leopoldo Goycoolea Varas y la señora Rosa de la Cerda de Goycoolea.

En la ceremonia religiosa actuarán de testigos por parte de la novia el señor Daniel Barros de la Cerda y don Arturo Troncoso Santelices, por parte del novio el señor Ricardo Montes Vidal y don Carlos Goycoolea de la Cerda.

En el matrimonio civil, que se efectuó ayer, actuaron como testigos, por parte de la novia, el señor José Miguel Rodríguez Cuadra, y don Guillermo Barros de la Cerda, por parte del novio, el señor Enrique Costa Rogers y don Leopoldo Goycoolea de la Cerda.

INVITACION
HOTEL ODDO

Con el fin de que la sociedad y señoras participen de las modas de pieles en París, con el mismo éxito que en Buenos Aires, me ha ordenado la Casa Laxtornes Ltd., me traslade a esta ciudad.

Mañana se abre la venta de pieles finas de zorros, monadas en abrigos cortitos, abrigos 3|4 para señoras, abrigos largos, manteau, capes long.

En kolinsky, visón, taupe, Alaska, Nutria, petir gris desde $ 450, paletóes de pieles finas, legítimas

Para proporcionar tiempo a las señoras de las ciudades vecinas, estaré aquí hasta el 3 de Mayo próximo.

—:— MODELOS DE GRAN LUJO —:—

Asista al primer día apertura Representado por Daniel Krefck

HOTEL ODDO

Aviso! al púb'ico culto

Toda persona culta que tenga interés en pasar un rato agradable, de goce artístico y espiritual, debe acudir a los espectáculos de **VILCHES** en el **MUNICIPAL**. Hoy a las 3.30 se representa: **"UN MARIDO IDEAL"**, comedia de Wilde, que se desarrolla en el ambiente de la más alta aristocracia inglesa. Esta noche: **"LA AVENTURA DEL COCHE"**, comedia italiana, de Alfredo Testoni, de corte moderno y salpicada de graciosas escenas.

LANA

¿QUIER' USTED TEJER UNA CHOMBA O PALETO CON ONCE PESOS?

Visite nuestro precioso surtido de lanas en más de 20 colores distintos.

No hay más barata en Santiago. Ventas desde una madeja.

LIBERTAD 241

(Entre Huérfanos y Avenida Portales)

CUANDO USTED NO PUEDE DORMIR

Cuando sus nervios cansados o excitados le producen toda clase de alucinaciones, no olvide que hay que cuidar su tranquilidad, su reposo.

El único remedio realmente infalible es la Nevrine, recomendada por los doctores. Produce el sueño tranquilo y reparador.

NEVRINE En las buenas boticas

CENTRO FEMENINO DE ESTUDIO.—El Martes 29 dictará en los salones de esta institución, una conferencia el distinguido escritor señor Enrique Blanchard Chessi, en la que tratará sobre "Vida y costumbres de la colonia".

El poeta señor Benjamín Oviedo Martínez, recitará varias de sus producciones.

La parte musical estará a cargo del señor Quitard.

PARA EL CONCURSO DE BELLEZA

FOTO CHARLES, RETRATOS DE ARTE

ESTADO 250, 4.o PISO

BAILE

Enseñanza correcta y rápida, estilo sencillo y el más generalizado en las principales reuniones sociales de nuestro mundo elegante. Hacer tiempo Clases completas y particulares. — M. AGUILERA, Profesor práctico y de más notoriedad.—GALVEZ 119.

DESDE MAÑANA 28 EN

AHUMADA 274

CASA Mc ROSTIE Entre Agustinas y Huérfanos

GIGANTESCAS OFERTAS

Artículos de primera calidad y PRECIOS COLOSALMENTE REBAJADOS

GUANTES Y MEDIAS

CONFECCIONES

ABRIGOS

CONFECCIONADOS EN FINISIMA GAMUZA francesa de pura lana, todos colores y modelos muy elegantes, OCASION.. $ 125.00

ABRIGOS

DE RICA GAMUZA ESTAMPADA, con forro de seda, colores de alta novedad.. $ 150.00

ABRIGOS

DE GENERO "PIEL DE OSO", artículo de mucho abrigo y gran moda, todos colores y diferentes modelos, muy elegantes ... $ 85.00

ABRIGOS

DE FINO ASTRAKAN, con forro de seda y gran variedad de colores y modelos de alta novedad .. $ 165.00

ABRIGOS

CONFECCIONADOS EN LINDA FELPA, imitación Piel, con forro de seda .. $ 250.00

GUANTES

DE CABRITILLA, marca "Perrin", en todos colores y tamaños,

Par $ 19.50

GUANTES

IMITACION GAMUZA, forrados y en todos colores, artículo de mucho abrigo.

Par $ 6.90

MEDIAS

MEDIAS de puro hilo, en todos colores, $ 3.75 par.

3 PARES POR $ 10.90

MEDIAS de puro hilo, trasparentes, con costura, talón bien reforzado, par

$ 7.50

MEDIAS

DE SEDA, con costura, en 25 colores. Garantida, sin falla. Antes $ 7.90 el par

Ahora $ 4.95

MEDIAS de finisima seda, con costura y en todos colores. Antes $ 8.90 el par

Ahora $ 6.90

CONFECCIONES

VESTIDOS

DE FINA GAMUZA ESTAMPADA, y lisa, con bordados disfintos modelos .. $ 150.00

TRAJES SASTRES

DE ASTRAKAN IMITACION, tejido, y en todos colores a precios muy reducidos.

JERSEYS

DE LANA TEJIDOS, y cardados, artículo muy abrigador .. $ 69.00

CHALECOS

TEJIDOS DE LANA, especiales para trajes sastre, artículo importado de gran novedad .. $ 21.90

BLUSAS

DE FINISIMA SEDA LISTADAS, especiales para trajes sastre. OCASION .. $ 34.50

LANAS

TENEMOS EL MAYOR Y COMPLETO SURTIDO EN PLAZA EN TODOS COLORES Y CLASES —:— PRECIOS SIN COMPETENCIA —:—

LAS NOVEDADES INGLESAS

"UNA SEMANA DE AMOR"
por Elena Hammerstein y Conway Tearle.
Super - producción "Selznick", que fué la más linda cinta producida en 1923 en los EE. UU., será
La más linda cinta que se dará en Chile
EN 1924
Se estrena en el "PRIMER CINE DE CHILE", el
SPLENDID
— EE —
Ma..tes de moda
Exclusividad Max Glucksman

DE CHILLAN.—Las señoritas Isabel y Elena Montero ofrecieron un te a un grupo de sus amistades en su residencia de Chillán:

Asistieron: Margarita Acuña de Iturrate, Ernestina Q. de Gazmuri, Elena e Isabel Montero, Berta Dueñas, Eloisa Carrasco, Eladia Gazmuri, Alejandrina y Graciela Carrasco, María y Lucrecia Dueñas, Rosa y Olga Letelier R. e Inés del Valle.

A EUROPA.—En la combinación trasandina de ayer, se dirigió a Buenos Aires, para seguir viaje a Europa, don Carlos Larraín Claro.

—En la misma combinación se ha dirigido a Europa la señora Elena Larraín de Astaburuaga.

—Ha partida a Europa don Gustavo Muñoz y señora Alice M. de Muñoz.

MADAME ELSE
Por viaje a Europa realizo toda la existencia en sombreros de invierno, a precios muy rebajados.
ROSAS 1675

HOY-Exito
DE LOS GRANDES
BAILES
DEL
AMERICAN CINEMA
DE
6 1|2 a 8 1|2 y 10 a 12 1|2 P. M.
con las espléndidas orquestas
RISPOLI Y
AMERICANA
JAZZ-BAND
Caballeros $ 3. Señoritas $ 1

CLUB DE SEÑORAS.—Para hoy se anuncian dos funciones en esta institución, con el siguiente programa:

En la matinée, 1.o, "Arlequín se finge ciego y mudo por causa del hambre", tres actos de risa contagiosa con las sorpresas que tiene reservadas el amigo de los niños, Arlequín; 2.o La divertida farsa en un acto, "Arlequín peluquero de la muerte", y para la especial a las 6 1|4, se exhibirá la hermosa cinta "Mme. Sans-Gene", regia adaptación del drama maestro "Victoriano Sardou", interpretado por la bella y talentosa actriz Hesperia.

Nadie en Santiago, dejará de ver
la obra cuyas escenas pasionales enloquecerán a las niñas,
Una Semana de Amor
que se estrena el
Martes de moda
en el único cine central que la exhibirá, el
SPLENDID
al que ya se ha dado cita nuestra sociedad para acudir dicho día.

EN EL THAMAR.—Hoy Domingo 27 de Abril habrá baile en el Salón Thamar, de 6 1|2 a 8 3|4.

RESIDENCIA.—El Ministro de la Iltma. Corte de Apelaciones, don Romilio Burgos Melo y señora Hortensia Larenas de Burgos han fijado su residencia en Compañía 1437.

—La señorita Margarita Lorca Echenique se encuentra enferma.

ENFERMO.— Continúa delicado de salud don Ventura Blanco Viel.

ASOCIACION CATOLICA DE LA JUVENTUD FEMENINA.— El próxima Miércoles 30 del presente, fiesta de Santa Catalina de Sena, patrona de la Asociación, se llevará a efecto el primer retiro del año, el que será dirigido por el Iltmo. señor Obispo don Rafael Edwards, en la Casa de Ejercicios de San José, Moneda 1779, de 8 1|2 a 11 1|2 A. M. y de 2 a 5 P. M.

Es deber de toda joven católica y chilena rogar a Dios por las premiosas necesidades de la patria, y muy especialmente en este día de retiro, en el cual unidas todas en un solo corazón, puedan elevar al cielo sus fervientes plegarias para alcanzar del Altísimo copiosas bendiciones.

El panegírico de la Santa está a cargo del distinguido orador sagrado señor Pbro. don Clovis Montero.

Se ruega a las presidentas y secretarias de los distintos centros, encarezcan la asistencia a las amigas y asociadas.

EN EL MUNICIPAL.— Entre las familias asistentes a las diferentes veladas que ha ofrecido la Compañía Vilches, en nuestro primer coliseo, hemos anotado las siguientes:

Alessandri Rodríguez, Lyon Vial, Vergara Blanco, Zañartu Sanfuentes, Sanfuentes Irarrázaval, Larraín Subercaseaux, Landa Concha, Orrego Astaburuaga, Irarrázaval Fernández, Bustamante Cardenas, Garfias Valdés, Aldunate Errázuriz, Ureta Valdés, Almeyda y Herreros, Gurgel do Amaral, Malbran de la Lastra, Edwards Sanfuentes, Eguiguren Ortúzar, Ortúzar Fernández, Fierro Concha, Subercaseaux Aldunate, Larraín Yáñez, Moller Alcalde, Fernández Valdés, Amunátegui Lecaros, Echenique Undurraga, Ríos Gallardo, Dávila Arrate, Helfman Subercaseaux, Besa Pereira, Do Castro Alcalde, Alessandri Besa, Besa Montt, Suárez Orrego, Ossandon Guzmán, Bulnes Sanfuentes, Herquíñigo Penna, Echevarría Munizaga, Valdés Ossa, Yáñez Bianchi, Irarrázaval Barros, Alessandri Montes, Scroggie Vergara, Cruz García Huidobro, Rivas Freire, Morandé Dávila, Alamos Lyon, Berstein Carabantes, Freire Lyon, Astaburuaga Lyon y muchas otras.

"PIDA VINO BENITEZ"

La más linda, escultural y elegante de las actrices,
ELAINE HAMMERSTEIN
y el más varonil y distinguido de los galanes,
Conway Tearle
ídolo del mundo femenino, son la pareja ideal de protagonistas de la obra más linda que verá usted,
Una Semana de Amor
(Exclusividad MAX GLUCKSMANN)
se estrena el
Martes en el Splendid

MATRIMONIO MONTERO RIVEROS - GUZMAN RIVEROS.—

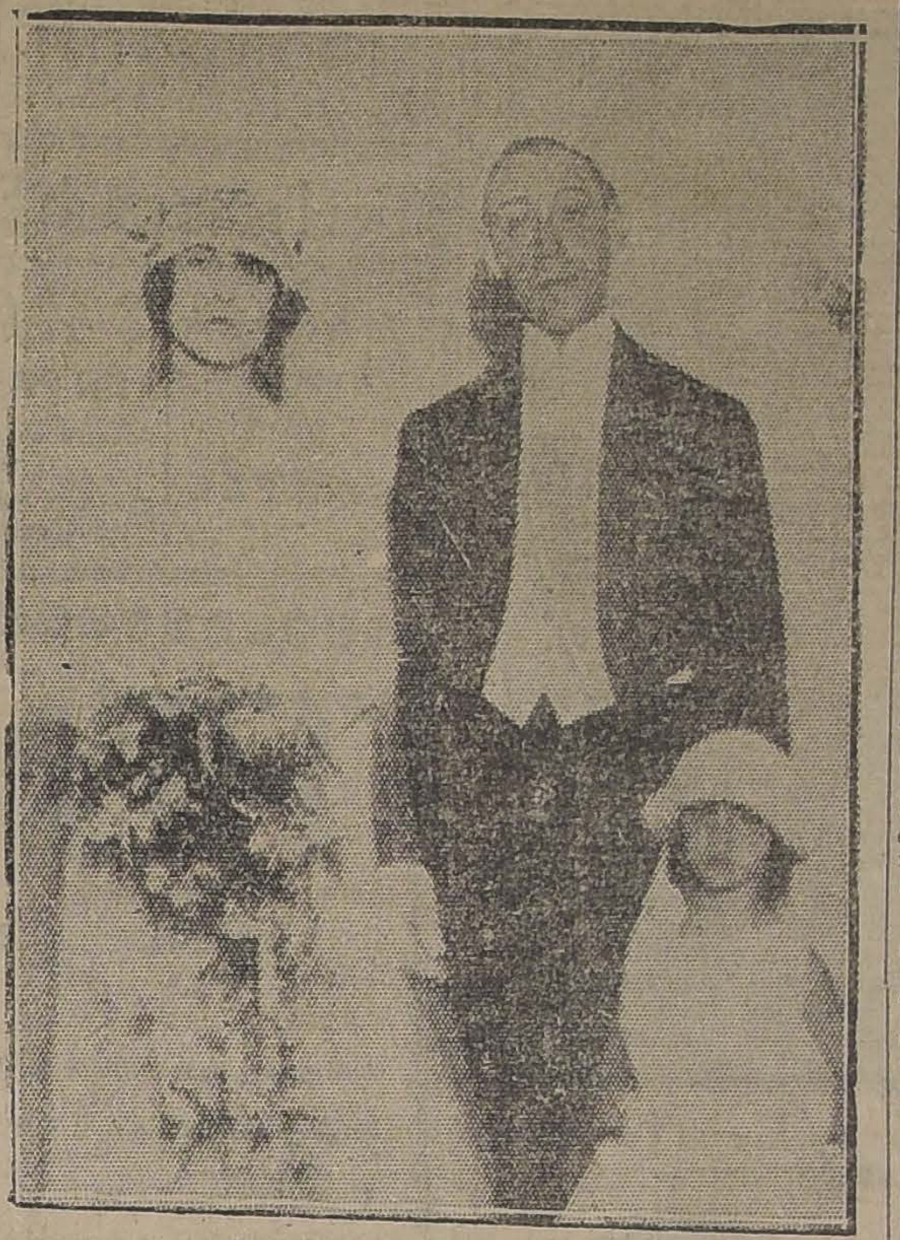

LOS NOVIOS DESPUES DE LA CEREMONIA RELIGIOSA EFECTUADA AYER EN LA IGLESIA DE LAS AGUSTINAS

Las más elegantes toilettes de la moda de París para 1924
luce la bellísima
Elaine Hammerstein
en la obra que supera a "La cautiva del caudillo moro":

Una Semana de Amor
que estrenará el
SPLENDID
Martes de moda
Exclusividad Max Glucksmann

Consejos de la Comtesse Ivon

CONSERVACION DEL CALZADO.—

Las dueñas de casa y todas las personas cuidadosas de sus intereses, deben fijarse muy especialmente y elegir con sumo cuidado una pasta para el calzado, como la Fix, que preparan las Fábricas Internacionales Sueco-Chilena de Menanteau y Co. Ltd. Esta pasta se presenta al público en tubos, como los dentífricos, en colores negro y amarillo; da un lustre brillante, usando una pequeña cantidad y como sus componentes son escogidos muy cuidadosamente, hace que el cuero se suavice y ponga muy flexible y le da una duración indefinida, siendo, además, más económica que cualquiera otra pasta o betún.

Se venden: Casa Santo Domingo, Casa Senda y Mercería San Pedro. Por mayor, a la Compañía Fix Ltd. Casilla 1322, Teléfono Matadero 263.

CASA REAL

El mejor complemento de la toilette femenina es el calzado, sobre todo ahora que la moda lo hace lucir tanto. Un lindo pie aprisionado en un calzado fino y elegante cautiva la atención del más distraído sobre todo tratándose del pie de las chilenas, que tiene fama mundial por su pequeñez y linda forma, lo que puede realzarse más aún cuando se calza con gusto. Por eso es indispensable visitar la Casa Real, Ahumada 310, que ofrece lo más fino, acabado y elegante y de última moda, en calzado importado y nacional, y a los precios más ventajosos y a pesar de su suntuosa instalación, que llama justamente la atención, como lo mejor de la capital. Así se explica que tenga como clientes lo más selecto de nuestro mundo elegante y chic.

LAS TOILETTES.—

El cambio de estación exige la confección de nuevos trajes más abrigadores y confortables para resistir los fríos invernales: esto hace que recorran afanadas las tiendas en busca de telas adecuadas, pero los precios exorbitantes que alcanzan hacen que todos procuren encontrar lo que buscan en condiciones más accesibles a su presupuesto. Para ayudarlas en la solución de este problema, podemos indicarles como telas más adecuadas para la confección de sus toilettes: Los terciopelos chiffons, terciopelo de seda, inglés y de lana, la gamuza de seda, gamuza de lana kaska, muflón, duvetine, jacquart, terciopelo de lana, felpa, astrakan peluche, etc., de los cuales acaba de recibir el más hermoso y variado surtido en clases y colores La Galería de Novedades, calle Monjitas 879, y Veintiuno de Mayo 511; la que tiene también todos los adornos y accesorios que puede necesitarse con precios tan razonables como tentadores. Recomendamos a nuestras lectoras visitar esta casa antes de resolver sus compras.

LA BUENA MANTEQUILLA.—

Continuamente estamos dando indicaciones muy provechosas para nuestros lectores, cuya acogida resulta un verdadero éxito, como ocurre en el caso de la acreditada Mantequillería Moderna, de O. Mariotti, calle Santo Domingo 979, que acaba de inaugurar su nueva instalación con maquinarias de último modelo eléctrico, con la que se hace la mejor mantequilla, con crema fresca traída de la Hacienda de Chicureo de Colina. Además ofrece los mejores quesos extranjeros y nacionales.

A LAS DUEÑAS DE CASA.—

Siempre se quejan las dueñas de casa de la carestía general y de los robos en el peso y las falsificaciones que hacen los proveedores, sobre todo en los almacenes y despachos de barrios. Uno de los artículos que más ha subido es el azúcar y es el que más se falsifica y se roba en el peso, aumentando así de un modo extraordinario el precio que por ella se paga.

Sin embargo, hay un medio de librarse de estos abusos y es exigiendo de su proveedor la Azúcar granulada de la Refinería de Hucke que se vende en cajitas de uno y dos kilos de peso garantido, que se llenan por máquinas automáticas sin que nadie la toque; su calidad y pureza es garantida también por esa gran firma porteña. Es preciso tener presente que las cajitas rojas contienen azúcar granulada refinada, blanca de primera y las azules, azúcar corriente de primera. Exíjala en todos los almacenes y así economizará muchísimo dinero. Por mayor en calle Santo Domingo 1027.

NO TRAGAR MICROBIOS.—

Después de los descubrimientos de Pasteur se puede prevenir la mayor parte de las enfermdades por métodos higiénicos que destruyen o alejan los microbios nocivos. Así para evitar la grippe, debe cuidarse de mantener un aseo perfecto en la boca y para ello nada es más eficaz y agradable que usar Elixir, Crema y Polvos Dentífricos del Laboratorio Chile. Sus propiedades curativas y antisépticas son los más formidables destructores de microbios.

CONSERVACION DEL CUTIS.—

El cutis quemado, manchado con pecas, es la desesperación de muchas personas que podrían hermosearse muy fácilmente usando con constancia la Leche de Belleza del Dr. Bodin, que suaviza el cutis y lo limpia; le vende la Botica Gamboa, Portal Mac-Clure esquina Merced y demás boticas.

TEJIDOS DE MODA.—

Continúa con gran furor el uso de los tejidos de lana, de seda y seda bouclé, que se llevan en todas formas. La Tricoteuse, calle San Diego 7, la recomendamos como especialista en la confección de toda clase de trajes tailleurs, batas, capas, trajes para niños y tejidos en general, según los últimos modelos y sobre medida. Sus precios son excepcionales. Una visita a esta casa la dejará plenamente satisfecha.

ABRIGOS DE PIELES.—

Los fríos que, según anuncian, serán intensos durante este Invierno, nos obligan a pensar seriamente en la necesidad de proveernos de abrigos confortables para protegernos de sus rigores, y nada más elegante y adecuado que las pieles.

La Peletería Americana, Alameda esquina de San Diego, presenta una magnífica y elegante exposición de abrigos con pieles finas y adornos, de las mejores pieles. En su taller especial hace toda clase de transformaciones y composturas.

CENTRO LITERARIO.—

Tenemos muchísimos puntos de reuniones sociales como los clubs, salas de conferencias, bibliotecas, etc., pero hacía falta un centro de reunión literario, en el cual puedan encontrarse los aficionados a las bellas letras, los autores y los amantes de los libros, que forman legión: todos ellos necesitan un punto de reunión donde encontrarse, cambiar ideas, examinar las últimas obras, hacer críticas y adquirir los libros que han de darnos horas de exquisito agrado. Ahora Santiago cuenta con el Centro y puede gozar de él yendo al altiguo local de la Joya Literaria, Ahumada N.o 125, donde se ha instalado la Librería Nascimento con gran amplitud y comodidad, cual le corresponde a su influencia en el desarrollo de la literatura nacional.

¡QUE DESCANSADA VIDA!

Así puede exclamar el que ve sin preocupaciones el porvenir de los suyos, el que sabe que en su ancianidad o después de sus días su familia continuará gozando de la holgura y bienestar que su previsión le aseguró. ¿Y cómo puede adquirirse esta tranquilidad? De modo muy sencillo: tomando una póliza de seguro sobre la vida en una Compañía de toda confianza como es la Compañía General de Seguros "La Unión Nacional", Moneda 1128, y recordando siempre que: "el seguro de vida moderno no es sólo provisión de fondos para la familia; es también un seguro para el mismo asegurado" y que "el marido que se asegura no beneficia a la esposa; beneficia a la viuda".

EL COMBUSTIBLE POR LAS NUBES.—

Las dueñas de casa se desesperan con la carestía creciente de todos los artículos de consumo y ahora que comienzan los fríos del Invierno, se fijan especialmente en el altísimo precio que tienen los diversos combustibles usados en la cocina, chimenea, lavandería, etc. Felizmente, la leña, el carbón y el coke se sacan el sombrero y le ceden reverente el paso al nuevo combustible que viene a derrotarlos a todos por sus condiciones especiales de economía y aseo. Es el carbón Sol, que vende únicamente la Fábrica y Maestranza del Ejército, Alameda 1559, entre San Martín y Manuel Rodríguez, que usted debe pedir inmediatamente y ensayarlo para usarlo siempre.

SANGRE ROJA.—

Los médicos nos enseñan que cuando en la sangre aumentan los glóbulos blancos se produce la anemia, el debilitamiento y el organismo está propenso a contraer toda clase de enfermedades; en cambio, cuanto más rica es en glóbulos rojos, de mejor y más sólida salud se goza. La Hemoglosa del Laboratorio Chile es el mayor depurador de la sangre y creador de glóbulos rojos; por eso no debe faltar en ninguna casa.

SIEMPRE SE LLEVARAN DIAS.—

Muchos cronistas de modas y especialmente los de origen yankee, nos venían anunciando el reinado de la estravagante moda de suprimir las medias, reemplazándolas por dibujos sobre la piel y otras curiosas invenciones. Felizmente nada de esto ocurre, ni se producirá y siempre y siempre se seguirá usando las medias de seda finas en los más variados colores, en armonía con la toilette. Es por esto que la Casa Otto Furhimann, calle Las Rosas 1123-1127, ha importado un hermosísimo surtido de ricas medias de seda de la afamada marca María Antonieta, que harán las delicias de nuestras elegantes, acostumbradas al refinamiento y que sólo podían satisfacerlo haciendo pedidos directos a Europa. Ahora podrán elegir el color y tono exacto que desean, para armonizar con sus toilettes.

PARA CABALLEROS.—

Las señoras han contado hasta ahora con el privilegio de comprar bueno y barato en los almacenes de la tan conocida Casa Emilio Delporte y Cía., calle Bandera esquina de Rosas; pero en adelante los caballeros tendrán ocasión de poder elegir las telas para trajes entre el inmenso surtido de telas nacionales y extranjeras, y utilizar los servicios de los cortadores y sastres para la confección, sobre medida. Además, ha abierto una sección de ropa hecha para caballeros, jóvenes y niños, que hará una formidable competencia en los precios y calidades a las demás casas. Recomendamos visitar esta sección, seguros de que encontrarán ocasiones únicas.

CUIDADO DE LOS OJOS.—

Acaba de descubrirse en Europa que muchos dolores de cabeza y malestares del estómago son causados por defectos de los ojos y desaparecen apenas se corrigen éstos. Aprovechando las consultas gratis del Instituto Optico Rotter, Ahumada 264, se evitará el mal y mejorará su vista.

EL MEJOR TONICO PARA EL ORGANISMO.—

Las personas débiles, anémicas, neurasténicas, convalecientes, necesitan un poderoso reconstituyente, cual es el Cerebrol, que estimula las funciones del corazón y del cerebro, regulariza la digestión, desarrolla el apetito, reconstituye los tejidos y los huesos, da vigor, alegría y actividad y puede ser tomado por las personas más delicadas y los niños. Se vende en las Droguerías importadoras y buenas boticas.

¿ADIOS JUVENTUD? NO.—

Una cabellera nevada es preciosa y produce un efecto de dignidad y nobleza; pero las canas más o menos numerosas, dan la impresión de vejez y de abandono; son el ¡Adiós, juventud!, tan doloroso pero tan reparable y fácil de ocultar, usando la Loción Sin San que permite restaurar el cabello a su color primitivo, sin pintarlo, ni destruirlo, como ocurre con otras preparaciones venenosas, a lo cual debe la gran aceptación europea, confirmado con los éxitos obtenidos por las personas que aquí lo han usado. Lo vende únicamente la Casa Frap-mon, Pasaje Matte N.o 29.

EXPOSICION DE SOMBREROS.—

Entramos al Otoño, y todas se afanan para lucir cuanto antes las nuevas creaciones de los modistos; no estará demás darles unas ideas generales sobre lo que más se usará: Habrá mucha variedad en la forma y tamaño, pero las campanitas son las preferidas. El terciopelo, la huvetine, gamuza, panne, las pieles y plumas se usarán de preferencia. Por lo demás, para formarse una mejor idea de los nuevos modelos, lo mejor es pasar por la Casa de Mlle. Adrienne, Pasaje Balmaceda 7, en donde se inaugurará en los primeros días de la semana, una exposición de sus modelos recién recibidos de las mejores casas parisienses. Puede tenerse seguridad de encontrar lo que más llene el gusto, y lo que más realce la belleza y elegancia, dentro de la enorme variedad de modelos que presenta a su distinguida clientela.

Así se explica que en nuestro mundo elegante se de a esta casa una decidida preferencia y que con orgullo se diga a sus amigas: este sombrero lo compré a Mlle. Adrienne, pues es casi como decir lo hice venir directamente de París, puesto que de allá vienen en realidad, como lo atestiguan todas nuestras elegantes.

COMTESSE IVON.

¡Qué distinto era el amor en aquella soledad! De nada le valía a ella ser la muchacha más elegante, bella y rica de New York.. Ahí, abandonada en la sierra, ella era una mujer... Y nada más.
Y sin embargo, aquella
SEMANA DE AMOR
fué para ella la más intensa emoción de su vida, el romance que toda niña hubiera querido vivir, la aventura suprema que le enseñó lo grande, noble e inmenso que es el verdadero sentimiento del amor.

AJEDRECISTAS!
Liquidamos gran existencia de todos los modelos de ajedreces (Staunton e imitación), tableros finos y corrientes y relojes especiales para campeonato. Precios: 50 o|o más bajos que los más bajos de plaza.
FONOGRAFIA DEL PASAJE
PASAJE MATTE 25

Una gran fiesta aristocrática, en la que es de rigor el traje de baño
y en la que aparecen 100 chicas atléticas y ELAINE HAMMERSTEIN, luciendo formas esculturales, admirará usted en
Una Semana de Amor
que se estrena en el
SPLENDID
el Martes de moda

Coro de señoras: ¡Que viva! ¡Que viva!
La CREMA del HAREM

Maison Raglat
Ahumada 358
Sigue la Exposición de
SOMBREROS
MODELOS
A precios rebajados

Escenas de amor, en colores. Proezas de aviación extraordinarias. Caída de dicho avión. Carreras de aeroplanos, y un horroroso siniestro ferroviario: un tren repleto de pasajeros se precipita desde lo alto de un puente tronchado, sobre las aguas de un torrentoso río; escenas de angustia, heroísmo, de muerte, verá usted en la obra más linda del mundo,
Una Semana de Amor
SPLENDID: Martes
Exclusividad
Max Glücksmann

Automovilistas
Llegó un lindo surtido de tapas inrobables, para radiador.
PRECIOS SIN COMPETENCIA
Carlos R. del Pino
DELICIAS 1435. – TELEFONO 388.

S. SACK
BARRACA DE FIERRO
Bandera 827. Teléf. 3409. Casilla 2833
OFRECE PARA ENTREGA INMEDIATA, A PRECIOS BAJOS:
FIERRO acanalado galvanizado para techos.
FIERRO acanalado negro para techos.
FIERRO en barras redondo, cuadrado y plano; surtido completo.
FIERRO en barras, ángulo, T, doble T y canales todas dimensiones.
ACERO para resortes.
ACERO ochavado, para minas.
CABALLETES de fierro galvanizado.
CARRETILLAS de fierro.
ZINC liso de todos los números.
CLAVOS de alambre.
FIERRO NEGRO LISO en planchas.
FIERRO GALVANIZADO marca "Apollo" en planchas.
CAÑERIA galvanizada y negra.
CALAMINA, FIERRO GALVANIZADO marca "Apollo" de 3".
LLANTAS CON PESTAÑA, a $ 0.70 kilo.
ALAMBRE NEGRO, del N.o 14.
ZUNCHOS PARA BARRILES, surtido completo.
METAL DESPLEGADO de 8' x 2'.
A $ 9 planchas fierro acanalado negro, realiza

Lámparas de colgar
Mesas de hall
Sillones y Sillas
Candelabros
Pies de Lámparas
EN ESTILO COLONIAL
Ofrece la
Carros de té
Mesas escritorio
Pisos jardineras
Perchas
Paragüeros
Pedestales, Lanzas
TORNERIA EL CONDOR
CONDOR 1380 (Carros 16). – TELEFONO 270 PARQUE.
SUCESION J. TIXIER - SANTIAGO

LOS MATRIMONIOS DE AYER.—

IBAÑEZ MUÑOZ - JUSTINIANO ESTIVILL. GANDARILLAS PEREIRA-INFANTE RUIZ TAGLE

Matrimonio.—

Srta. ELENA FRABASILE N. cuyo matrimonio con el señor Vicente Greco Z., será bendecido hoy en la Iglesia San Isidro, a las 3 P. M.

DON FLORINDO LABBE V.— Hondo pesar ha causado en el vasto círculo de sus relaciones el fallecimiento del distinguido caballero con cuyo nombre encabezamos estas líneas.

Su carácter bondadoso y sus excelentes cualidades de hombre, han dejado profundas huellas en el recuerdo de aquéllos que le conocieron de cerca. Su vida ejemplar, su amor al trabajo, sus dotes de esposo y padre, y, por fin, su marcado interés por sus semejantes, fueron prendas que le aseguraron el cariño de los que hoy lloran su desaparecimiento.

Nacido del seno de una de las familias más antiguas de Curicó, e hijo de don José Ramón Labbé, y de doña Mercedes Vivanco de Labbé, se dedicó desde muy joven a la agricultura en la provincia de Santiago. Sus destacadas condiciones para los grandes negocios hicieron posible que durante su vida reuniera una cuantiosa fortuna.

Don Florindo Labbé Vivanco, muere a los 76 años, y deja en el recuerdo de un hombre bueno, que siempre se sacrificó por los demás, y su vida de trabajo noble y ejemplar, quedará como un espléndido legado para sus hijos.

Su muerte llena el luto a su distinguido hogar y el pesar a cuantos tuvieron la suerte de ser sus amigos.

Liga Protectora de Estudiantes Primarios

MAÑANA A LAS 4 P. M. GRAN SORTEO

$ 40,000.00 EN PREMIOS

Agentes en toda la República

OFICINA PRINCIPAL: HUERFANOS N.º 1372

NUMERO ENTERO $ 10.00

QUINTO $ 2.00

Caballeros y jóvenes

Aprovechen la gran oportunidad de comprar los más lindos CHALECOS DE LANA, A $ 35 CADA UNO

El más lindo surtido realiza la fábrica de LIBERTAD 241

(ENTRE HUERFANOS Y AV. PORTALES)

TIENDA SAN JUAN

CALLE PUENTE 552, FRENTE AL CORREO. — CASILLA 2911. — TELEFONO IN. GLES 4213

Avisamos a nuestra distinguida clientela, que hemos recibido nuevas partidas de Felpas y Astrakanes que pondremos desde mañana Lunes a la venta y a precios fuera de toda competencia.

FELPAS de lanas, lindos colores, el metro ...	$ 35.—
FELPAS de seda, color, gran novedad, para capas y abrigos, el metro	$ 44.90
FELPAS de seda "Nutria", artículo de alta novedad, el metro	$ 55.—
FELPAS de seda, todos colores, para capas y abrigos, el metro	$ 65.—
FELPAS de seda imitación piel, el metro ...	$ 76.50
FELPAS de pura seda, labradas y lisas, para capas y abrigos, el metro	$ 85.—
ASTRAKANES de lana, todos colores, ancho 160 ctms., el metro	$ 35.—
ASTRAKANES de seda, gran novedad, el metro	$ 55.—

PILOTINAS de lana, lindos colores, el metro	$ 36.80
GAMUZAS importadas, todos colores, en 140, el metro	$ 15.80
GAMUZAS finas, 20 colores, ancho 150, el metro	$ 18.50
GAMUZAS francesas, lo mejor, el metro ...	$ 20.80
DUVETINAS muy finas, para abrigos, el metro	$ 25.—
PIEL DE OSO para abrigo, el metro	$ 24.—

PAÑOS NACIONALES A PRECIOS DE FABRICA

A PROVINCIAS NO DESPACHAMOS PEDIDOS CONTRA REEMBOLSOS

RICARDO GARCIA & Cía.

Exposición Femenina

Trajes de baile, trajes sastres, trajes batas de seda, lana, trajes de punto de lana y seda, impermeables de seda, abrigos largos. Todos escogidos en París. Modelos en pieles.

Visite usted esta Gran Exposición con precios los mismos que en París.

CALLE AHUMADA, HOTEL ODDO, DE 9.30 a 12, 2 a 7

Mademoiselle IRELE.

TRAJES SASTRE TEJIDOS

Los nuevos modelos para la presente temporada de Invierno, hechos con lanas "Carmen", Inglesa y Sedosa, en todos los colores de gran moda, están en exhibición en las casas de venta:

The Jersey

VALPARAISO
Condell 286

SANTIAGO
21 de Mayo, esquina Santo Domingo
Rosas 1135, casi esquina Bandera

Fábrica: San Diego 154-8

EN EL VAPOR "AYSEN".— Damos a continuación una nómina de los pasajeros salidos anteayer de Valparaíso, a bordo del vapor "Aysen":

Señoritas: Margarita Frestier, Hortensia Jara, Juana Gutiérrez, Armando Gaete V., Carlos della Maggiore, María García P., Matilde García P., Trinidad Pica de García, Sara v. de Vargas, Elena de Muñoz, María Muñoz, Joaquín Bravo, Víctor Marcone, Isolina M. de Núñez, Crescencia Astudillo.

1.er GRAN BAILE

DEL AÑO 1924

con la

ORQUESTA RISPOLI

Ofrecido por el señor ALFREDO LAGOS R. Profesor de Bailes, a sus alumnos, ex-alumnos, Colonias extranjeras, amigos y público en general, y en homenaje a la Delegación Atlética Chilena al 4.o Campeonato.

MIERCOLES 30 DE ABRIL

a 9.30 P. M. adelante

Profesor de Bailes ALFREDO LAGOS R.

EL BAILE DEL 30

Dedicado a la Delegación Atlética Chilena al 4.o Campeonato

Marcado entusiasmo se nota entre el público por asistir el próximo Miércoles 30 de Abril, a las 9.30 P. M., al grandioso baile que el profesor señor Alfredo Lagos R. ofrece a sus alumnos, ex-alumnos, amigos, colonias extranjeras y público en general de la capital, en el A. American Cinema.

El señor Lagos, queriendo demostrar a los entusiastas jóvenes de la delegación atlética chilena que vuelve del 4.o Campeonato en la R. Argentina su admiración, dedica este baile en homenaje por las victorias obtenidas por algunos de ellos. Serán invitados especialmente a este baile.

Se han contratado especialmente para este primer gran baile del año 1924 que ofrece el profesor señor Lagos, las Orquestas Argentina, Rispoli, la American Jazz-Band y la Típica De Raymond. El baile será

C. BECHSTEIN

El piano solicitado por aficionados y maestros de la música, para la mejor ejecución de sus composiciones, por su accionamiento perfecto, pulsación admirable e incomparable belleza de tono.

Invitamos a visitar los primeros modelos recibidos.

IMPORTAOR UNICO:

Carlos Doggenweiler

PRAT 166

VIAJEROS.—De Coquimbo ha llegado don Leonidas Lira.
—Procedente del mismo punto ha llegado don Alfredo Montero.
—De Antofagasta ha regresado don José Prieto Baeza.
—Regresó a Viña del Mar, don Carlos Camus Mardones.

—A Valdivia regresará hoy don Marco A. Lopetegui C.
—De Graneros ha regresado la familia Correa Pereira.

OPERACION.—Ha sido sometido a una delicada operación don Gustavo Galvez R.

IN MEMORIAM.—Mañana Lunes, 28 de Abril, 13.o aniversario del fallecimiento de la señora Rosenda Canales de Urzúa, se dirá una misa por el descanso de su alma en el Templo de Santo Domingo, Altar de Jesús Nazareno, a las 9 A. M.

Liga Protectora de Estudiantes Primarios

A fin de que el público no sea sorprendido por los vendedores de boletos de la Donación Voluntaria que tiene establecida nuestra Institución, hacemos saber que los recibos que se han estado vendiendo para un sorteo anunciado para mañana 28 de Abril, son fraudulentos, por no estar autorizada su emisión por el Directorio legítimamente elegido y que está compuesto por los señores: Agustín Barros Jarpa, presidente; Carlos Rubio Domínguez y María M. de Allaga, vices; Luis Torres Hevia, tesorero; Luis A. Baeza, secretario; Adela Ortiz, pro-secretaria; Isidoro Vásquez Grille, Roberto E. Meeks, Aurelio Valladares, Enrique Phillips, Vicente Rivera, Mercedes Jiménez y Carmen Jara T., directores.

Santiago, Abril 27|24.

QUINA PERALTA

El único tónico certificado y recomendado por los médicos más eminentes de Chile y premiado en las Exposiciones de París, Búfalo, Buenos Aires, Quito, Santiago de Chile, etc.
Inmejorable como digestivo y aperitivo.
Insustituible en las fiebres, convalecencias, debilidades, etc.
Indispensable para las señoras en sus enfermedades mensuales.

DENTADURAS
en 10 MENSUALIDADES
Operaciones indoloras.
TEATINOS 50

PAPELES PINTADOS
BUEN SURTIDO :: PRECIO BAJO
MERCERIA MATAS
DELICIAS 2780 - PORTAL EDWARDS

COMPRE UD. SU CAFE A SU GUSTO
NO AL GUSTO DEL VENDEDOR
CON LA INSTALACION MODERNA DE UNA GRAN
CAFETERA AUTOMATICA
LOS CAFEES PRIMA LE OFRECEN ESTA VENTAJA
HUERFANOS 864

Calzado RAGUE

Es el calzado que debe usar toda persona de buen gusto.

CALIDAD
DURACION
ELEGANCIA

y su precio moderado lo hace el calzado ideal.

CASA RAGUE.— PUENTE 624

ESTUFAS A GAS
"WELSBACH Y PROMETHEUS"

Estas estufas son elegantes, Durables y ECONOMICAS y tienen todo el encanto de los antiguos "fuegos vivos" de leña y carbón sin ninguno de los inconvenientes del humo, del hollín y la ceniza y con las ventajas de tener depósito para mantener agua caliente para no secar el aire.

CALENTADORES A GAS "JUNKER"
EL MEJOR POR LA ECONOMIA, SEGURIDAD Y FACIL MANEJO
Compañía de Consumidores de Gas de Santiago
SANTO DOMINGO 1061

GRAN BAILE

que ofrece HOY, a las 9.30 P. M., el Prof PEDRO ZARATE, a sus alumnos en general y de un modo especial al primer alumno con que inició su carrera profesional,

Señor Don Arturo Silva Z.

El baile será amenizado por la famosa Orquesta JAZZ-BAND NEW YORK, dirigida por el competente profesional señor Sepúlveda, quien dará a conocer un nuevo instrumento en su ya aplaudida Batería recién llegada de Estados Unidos.

ARTURO PRAT 218 (altos)

EN CASA DE DON CARLOS JUSTINIANO.—

Con motivo del matrimonio de su hija María, don Carlos Justiniano, ofreció en la tarde de ayer una agradable recepción en su elegante residencia de la Avenida España.

Las finas atenciones que tuvo para cada uno de sus invitados la familia Justiniano, bufett servido por la Casa Gath y Chaves.

POR LA COLONIA PERMANENTE DE CORDILLERA.—Rifa de libras esterlinas.—El 30 de Abril se realizará la rifa de libras esterlinas que la Junta de Beneficencia Escolar ha organizado con el fin de reunir los fondos necesarios para la construcción de una colonia permanente de cordillera.

Son muchos los niños pre-tuberculosos y enfermizos que acuden a nuestras escuelas públicas sin aprovechar los beneficios de la educación en condiciones favorables, para ellos son necesarias las colonias permanentes donde puedan restaurar sus fuerzas durante el año.

La Junta de Beneficencia Escolar que tan simpática labor ha venido desarrollando en este último tiempo en favor de los escolares indigentes, está empeñada en adquirir un terreno en la cordillera donde instalar una colonia agrícola de niños débiles. Para ello ha organizado esta rifa de libras esterlinas.

Se sortearán cien libras distribuidas en quince premios: Un premio mayor de 20 libras, cuatro premios de 10 libras cada uno, y diez premios de 4 libras cada una.

Los números valen cinco pesos y los quintos de números, un peso y se venden en Avda. Cumming 735, Pastelería Palet, Estado 372, Confitería Colón, Portal Fernández Concha 918 y en Ahumada 360.

Se nos pide rogar a las personas que tengan talonarios de esta rifa se sirvan devolverlos a Cumming, 736 antes del próximo Martes 29.

MATRIMONIO. — Ha quedado concertado el matrimonio de la señorita María Eugenia Bezanilla Luna con el señor Enrique Mujica Campbell. Hizo la visita de estilo la señora Zoila Campbell v. de Mujica.

EN VALDIVIA. — Con motivo de su onomástico la señorita Olga Feliú ofreció unas onces a sus relaciones en su residencia de la calle Picarte de Valdivia.

Asistieron: Olga Marina e Inés Feliú, Inés Castellón, Alicia Córdova, Eugenia Cordova y Graciela Fernández Niño.

A BUENOS AIRES.—Ayer se dirigieron a Buenos Aires don Abraham Gazitúa y señora Ana Braun de Gazitúa y familia.

LA NATURALEZA HACE NUEVOS CUTIS

(Del "Family Physician")

Es sabido que la piel humana constantemente sufre un proceso de desgaste y renovación. Cuando se avanza en años o la vitalidad declina, dicho proceso se entorpece. Entonces la piel mortecina y gastada permanece tanto tiempo adherida, que las personas se ven con decepción cada día más avejentadas por el mal aspecto que presenta un rostro surcado de arrugas y manchas. El sentido común enseña que es inútil pretender revivir con cosméticos o polvos un cutis ya gastado y descolorido. No hay en tal caso procedimiento más acertado que el natural, que consiste en quitar la piel mala. Se ha probado que la cera ordinaria mercolizada, tiene la propiepad de absorber la piel debilitada, y lo hace en particular tan pequeñas y en formas tan suave y gradual, que no causa molestia alguna. La cera mercolizada—que se puede adquirir en cualquier Farmacia—se usa por las noches lo mismo que si fuera cold cream y se retira a la mañana siguiente con un poco de agua caliente. Si quiere usted poseer un cutis hermoso, rosado y fresco, ponga en práctica este sencillo procedimiento.

MUEBLES
De comedor, dormitorio, escritorio
A precios sumamente bajo con grandes facilidades en el pago, vende:
La San Antonio
MONEDA 952
FRENTE CASA MUZARD

...pero el ALIMENTO MEYER es mejor!

SOMBREROS para SEÑORAS
Ruego a mi distinguida clientela se sirva visitar nuestra EXPOSICION DE SOMBREROS, hormas, fantasías, generos, cintas, etc., etc.
UNIFORMES PARA COLEGIALES
PRECIOS: LOS MAS BAJOS EN PLAZA
SERRANO 28 — "SALOME"

OFREZCO 3 NUEVOS Y MAGNIFICOS
FUNDOS

$ 380,000.—EN CURICO. — 800 HECTAREAS, 220 PLANAS REGADAS en las puertas de Curicó y de suelos de 1.a calidad, gruesos, parejos, la mitad alfalfados, resto lomajes y cerros bajos con monte y aptos para crianza de vacunos y ovejunos; una hectárea frutal; 10,000 álamos explotables. Es un fundo reglamente tenido y explotado en pastería y lechería modernas, etc. Espléndida casa con todo agrado, parque jardines, establos modernos, silos y muy valiosos edificios en perfecto estado, todos con luz eléctrica propia. Deuda: $ 200,000.

475,000.—EN ERNAICO.—1,000 HECATREAS DE RICOS SUELOS DESCANSADOS, 500 DE VEGAS famosas en la Zona. Planes y faldeos de grandes rindes en cereales y chacras. Lomajes y cerros aptos para engordas y crianzas con espléndidas aguadas en Verano. 300 hectáreas barbechadas y sembrandose de trigo y lentejas. Plantaciones frutales. Nueva y magnífica casa con alcantarillado, teléfono, etc. Grandes bodegas, Galpones, casas inquilinos etc., a dos leguas y equidistante de tres estaciones. Deuda: $ 200,000. Es un fundo acreditado, valorizable por el cultivo y susceptible de regarse en un 50 o|o.

$ 670,000.—VALIOSO FUNDO FRUTAL EN RANCAGUA.—180 HECTAREAS REGADAS CON SUELOS DE MIGAJON profundo, y además, lomajes y cerros pastosos con leña. Casas y edificios inmediatos a Estación. Fuerza hidráulica IMPORTANTE PLANTACION FRUTAL Y FORESTAL DE 100 HECTAREAS con las mejores variedades y mercados seguros en el país y extranjero. Extensas esparragueras, etc. Negocio de gran oportunidad para agricultores e industriales. Deuda: $ 200,000 Banco Hipotecario.

ALFREDO TAGLE RODRIGUEZ
CATEDRAL 1137. — CASILLA 3133

ANILINAS MUNDIAL

ANILINAS en todos los colores y tonos
ANILINAS a prueba de sol y agua
ANILINAS DE USO CASERO
ANILINAS A $ 1.20 PAQUETE

AEG
ESTUFAS ELECTRICAS

LLEGO UN NUEVO Y VARIADO SURTIDO, A PRECIOS MUY CONVENIENTES

AEG CIA. SUDAMERICANA DE ELECTRICIDAD SANTIAGO

BANDERA ESQUINA SANTO DOMINGO

LA COMPAÑIA CHILENA DE ELECTRICIDAD OTORGA TARIFAS ESPECIALES PARA EL EMPLEO DE ESTOS APARATOS

SI NO LOGRA DORMIR

si el sueño es agitado con pesadillas, si se siente fatigado intelectual o físicamente, tome

Neubromal Leroy

Su acción calmante, tónica e inofensiva le procurará un sueño natural, reparador y provechoso.

El "Neubromal" cura los insomnios.

Se vende en las buenas boticas.

LABORATORIOS RECALCINE

SOCIEDAD DE CONFERENCIAS.—El Lunes 5 de Mayo, a las 6 y media de la tarde se efectuará en el Teatro Miraflores (Miraflores entre Merced y Huérfanos) una nueva conferencia organizada por esta institución, la que será dictada por el señor Tomás Gatica Martínez y que llevará por título "El amor en Chile".

En forma amena y liviana analizará el conferencista la evolución de nuestra sociedad las costumbres, matrimonios etc., de nuestros antepasados hasta llegar a nuestros días.

Escogidos números musicales amenizarán esta velada.

RESIDENCIA.—La señora Dolores P. de Hidalgo ha fijado su residencia en la calle de Vergara 449.

LA CONDESA PACCI.—Por nocturno de anoche partió para Concepción la Condesa de Pacci. Va a trabajar allí por los derechos de la mujer.

En la tarde de ayer visitó al señor Arzobispo de Santiago quien le dispensó una favorable acogida así como otras prominentes personalidades de nuestro mundo social.

De regreso de Concepción dará su conferencia sobre el niño en el Club de Señoras.

BAUTIZO.—Ha sido bautizado Ramón Arturo Ovalle Ortúzar, hijito de don Jorge Ovalle Cisternas y de la señora Domitila Ortúzar de Ovalle.

Fueron padrinos don Francisco Javier Domínguez y la señora Enriqueta Ortuzar de Domínguez.

Los Colegiales necesitan la Avena Gavilla

QUE LOS FORTIFICA PARA EL INTENSO ESTUDIO Y RUDO EJERCICIO DEL DIA

RECETA PARA UN PLATO DE PORRIDGE

En una taza de agua recién hervida, a la que se le pondrá sal, según el gusto de cada cual, viértase poco a poco tres cucharadas soperas de Avena Gavilla, revolviendo lentamente déjese hervir por 15 minutos o más, en seguida se sirve caliente, con azúcar y leche caliente o bien con miel.

ESPECIFICOS MEDICINALES — PREPARACIONES PARA EL TOCADOR
LABORATORIO LONDRES
VALPARAISO
H.V.PRENTICE Y CA.
QUIMICOS, FARMACEUTICOS Y TECNICOS ESPECIALISTAS
PREMIADO CON MEDALLAS DE ORO
RECOMIENDA ESPECIALMENTE
SU GLICERINE & CUNCUMBER LECHE DE PEPINOS
DE VENTA EN TODAS LAS BUENAS BOTICAS
DEPOSITO EN SANTIAGO-CARMEN 428 - TELEF. 81

¿TIENE USTED
EL CUTIS ENFERMIZO O DELICADO.
Use nuestro jabón a base de leche
GALACTOL
Suaviza, atercíopela y rejuvenece el cutis. Es el único lacteina
RIVAL DEL COUDRAY.
La Cascade, fábrica anexa de La Cascade de París.
En venta en todas las Boticas Droguerías y Perfumerías.

IMPERIO - Hoy

MATINEE cómica y de aventuras. Programa seleccionado para niños

El actor favorito de chicos y grandes, el formidable jinete

Franklin Farnum

REY DEL LAZO"". Además, HAROLD LLOYD en el apasionante relato de la pradera "EL con FRANCIS FORD y otros ases del cow-boys en su creación nueva: DINERO A MONTONES

SELECTA, 4.30 P. M.

Adiós, hociquito de oro

Delicioso romance de gran éxito, por la exquisita Shirley Mason

HOY, EN FUNCIONES DE LUJO: 6.30 Y 9.40

El estreno trascendental del FIRST NATIONAL-1924

EMANCIPACION

La bellísima obra social, de espíritu moderno, que señala a la mujer de hoy, sanas y prácticas orientaciones destinadas a desligar su esfuerzo y sus actividades de los rudos del prejuicio. Creación en lujosos ambientes, de la hermosísima estrella

—:— HOPE HAMPTON —:—

MAÑANA

FIN

— DE —

"LOS MISTERIOS DE PARIS"

Séptima parte

MIERCOLES, DIA DE MODA

EL MAGNO FOTODRAMA DE PATHE PARIS 1924

¡ABSOLUCION!

OBRA DE ARTE Y EMOCION QUE CANTA A LA VIRTUD Y A LA NOBLE DOCTRINA DE CRISTO

Superproducción de Genevieve Félix

MUNDIAL

PLAZA ALMAGRO. EL CINE DE LOS GRANDES ESPECTACULOS Y EL PREDILECTO DE LAS FAMILIAS

Presenta hoy en especial, 6.15, y noche, 9.30, el doble programa de sensación

EL GORRION

Historia trágica de una mujer pasional y amorosa para quien la vida no tuvo piedad ni compasión

La parte más sensacional de la novela. Intriga, intensa emoción y venganzas

y 6.a función de "LOS MISTERIOS DE PARIS"

MATINEE, A LAS 5. MONUMENTAL DOBLE FUNCION

El acontecimiento grandioso

"SODOMA Y GOMORRA"

y el drama de luchas sangrientas y fieras aventuras

"A CAZA DE BANDIDOS"

por el atleta JACK HOXIE

¿POR QUE NO TIENE EL TEATRO LLENO LA COMPAÑIA VILCHES?

Se nos escribe la siguiente carta:

Señor redactor de Teatros de "La Nación".— Presente.:

He leído con mucho interés y atención el artículo que publica en "La Nación" de ayer el señor Hernán Díaz Arrieta sobre la compañía Vilches. Se manifiesta extrañado y hasta perplejo el señor Díaz de que Vilches no tenga sala llena, siendo que la ejecución es irreprochable, que figuran dos celebridades mundiales rodeados de colaboradores excelentes".

¿Me permite, el señor redactor, hacer una breve anotación al margen de este artículo? Yo no sé qué experiencia ni qué conocimientos tenga el señor Díaz en materia de cuestiones teatrales; pero creo que si hubiera analizado el espectáculo de Vilches con un poco de serenidad no habría formulado la pregunta que sirve de título a esta carta. No se trata de disminuir los méritos de don Ernesto Vilches que nos parece actor meritísimo y artista de verdad; pero un espíritu sobrio y justo no podría llamar celebridades mundiales ni al señor Vilches ni a la distinguida señora Irene López, sin forzar el valor de estos conceptos. Y vamos a puntualizar en tres cápites la respuesta a la pregunta que se hace el señor Díaz:

¿Por qué no tiene teatro lleno la compañía Vilches?

1.o Porque la compañía es dispareja y está lejos de ser una compañía de primer orden;

2.o Porque el precio fijado a las localidades, no tratándose de un espectáculo superior, es muy subido; y

3.o Porque se advierte de unos pocos años a esta parte en el público, cansancio por el drama y la comedia.

Vamos a aclarar cada una de estas razones. En la compañía, aparte del señor Vilches y de la señora Irene López, no hay otras figuras de importancia; las segundas partes son, como en el caso del Quijote de otra calidad. ¿Ha visto el señor Díaz la versión de "El amigo Teddy"? ¿Puede calificarse de colaboradores excelentes a los que actúan en el primer acto de esa comedia? Es una sensación penosa, ver debatirse a unas damitas jóvenes sin soltura escénica, como simples aficionadas de provincia, y es también penoso presenciar los esfuerzos estériles que hace la característica por agradar y hacer figura en la escena. No queremos puntualizar hasta señalar nombres, pero queremos hacer notar que el señor Vilches se ha rodeado de colaboradores que no están a su altura, sin que esto quiera decir tampoco que el señor Vilches esté a una altura inconmensurable. El señor Vilches triunfa fácilmente en los papeles llamados de "carácter" en que el maquillaje, la compostura física, le llevan el 50 por ciento del éxito; está indudablemente muy bien en "El amigo Teddy" y dicen que está también insuperable (yo no lo he visto) en "Wu-Li-chang". Es posible. En verdad no se atrevería a formular juicio definitivo sobre el señor Vilches hasta no verle en roles más complejos, en que haya necesidad de echar mano de lo que es en verdad el tanto interpretativo o sea la combinación de matices, expresiones y sutilezas escénicas de la escuela francesa. La señora Irene López es una distinguida artista, pero más distinguida que grande. Como dama joven ha sido y es una figura brillante, pero esos adjetivos quedan distantes del calificativo de "celebridad mundial". "Lo demás es...tuyo"..., como dice el indio Darío.

El señor Díaz compara la calidad de este espectáculo con el del Cuarteto de Londres; la comparación es oportuna y puede servirle al articulista para convencerse que cuando se trata en realidad de un espectáculo bueno a carta cabal, el público corresponde.

Ahora bien, un conjunto disparejo, que carece de buenos colaboradores no puede mantener el interés del público y menos a los precios que se ha fijado a este espectáculo. Y tiene aclarados rápidamente los dos primeros acápites, señor redactor. Vamos al tercero: el del cansancio por la comedia y el drama.

En realidad, este es un fenómeno que se viene haciendo notar desde hace tiempo. El público actual no quiere ir al teatro ni a discurrir ni a pensar; quiere sólo distraerse. Es por esto que el espectáculo de la opereta y más que éste, el de revista, están en gran boga en todo el mundo. Se pide a la escena visiones chispeantes, de color, de movimiento, una visualidad frenética, en una palabra. La comedia de paradojas, de sutilezas, de simple ingenio literario, no logra entusiasmar a una sala. "La danza de las Libélulas", anodina e insípida en su asunto, fué dada por Inés Berutti más de cien noches seguidas y en total lleva en Santiago más de trescientas representaciones en menos de un año. ¿Qué comedia ingeniosa o qué drama truculento ha sumado este registro de representaciones? El espíritu moderno quiere dinamismo, acción estridente, violencia y color; nada de sutilezas especulativas del cerebro. Quién sabe si una comedia muy humana, densa y movida, llegara a entusiasmarle, pero estas obras son escasísimas.

¿Me permite el señor redactor, otro acápite para terminar? No comparto en absoluto la admiración que siente el señor Díaz por Oscar Wilde. Recuerdo que entre mis camaradas de adolescencia tenía Wilde una barra desesperada; les atraía la intención mórbida del ilustre autor de "El marido ideal" y escarbaban con furor buscando el pensamiento equívoco.

A los 20 años cayó en mis manos "El retrato de Dorian Grey" y aún cuando me seducía la belleza de la frase, el repujamiento literario que cabrillea como pedrería en cada página, confieso que no pude leerlo todo entero porque me produjo cierta repugnancia física la inclinación oculta bajo el brillo de la frase. Carga ese marcismo retórico, ese afeminamiento enfermizo que exhala la ideología desviada de este escritor. Por una feliz disposición de mi naturaleza prefiero en la literatura otras virtudes: la sobriedad, aún cuando sea ruda, la ideología viril que hay en los personajes de Shakespeare, de Ibsen a través de su aparente oscuridad, de Calderón de la Barca, de Strimberg, de Chejow, de tantos otros. Prefiero una novela de Balzac a toda la literatura de Wilde.

Y perdone, señor redactor, tanta disgresión.

Lo saluda.

EL AMIGO TEDDY

"La Bayadera", en vermouth y nocturna de hoy

La compañía Bertini Gioana, como ha manifestado toda la crítica santiaguina, ha alcanzado con la preciosa opereta de Kalmann "La Bayadera", el mejor éxito de la temporada.

Pina Gioana tiene a su cargo un papel que sabe interpretar con talento y simpatía. Italo Bertini con su eficacia de siempre, alcanza un éxito de risa al que colabora Pia Ferace, especialmente en los bailables, que llegan casi a la acrobacia. Mario Roberti, el aplaudido tenor, tiene a su cargo el protagonista masculino al que sabe dar un justo carácter. También alcanzan muy justos aplausos Oreste Bragaglia, Cesarini, Cappa y la pareja Rossi y Rosy, tan interesante siempre en sus creaciones coreográficas. La orquesta del maestro Giusti se muestra muy disciplinada y competente, procurando al espectáculo un nuevo motivo de buen éxito.

"La Bayadera" se repetirá en las dos funciones de hoy, es decir, en vermouth y nocturna. Las localidades podrá adquirirlas el público desde las diez de la mañana en La Comedia.

Retes-Jarque, en el Unión Central

"LA MASCOTITA"

En sus dos secciones de ayer, y en especial en vermouth, se vió muy concurrida la sala del Unión Central, con la reprise de "La mazurka azul", por Retes-Jarques.

El público aplaudió la labor de las principales intérpretes. En especial a las señoritas Larini y Giné.

En la función nocturna con la presentación de la hermosa opereta: "La mascotita", con música del afamado maestro Bramme; obtuvo este conjunto un buen éxito artístico.

La tiple cómica señora Aurora Cortadella, que hacía su "reentré" ante el público del Unión con esta obra, hizo una de sus creaciones en el papel de Marión.

Las escenas de fina comicidad que sostuvo con el simpático actor cómico Rogel Retes, fueron entusiastamente aplaudidas por la concurrencia.

Los demás artistas cooperaron con inteligencia a la labor de los principales intérpretes.

La orquesta bien dirigida por el maestro Contardo.

—Hoy en matinée: "La mazurka azul", en vermouth se repite: "La mascotita", en la noche la celebrada opereta del maestro Kalmman: "La Princesa de las Czardas".

"María Antonieta", en las tres funciones de hoy en el Santiago

Ha alcanzado éxito la compañía del teatro Santiago en la interpretación y presentación de la hermosa obra histórica "María Antonieta", que tiene una trama altamente dramática, cuyos episodios tienen su ambiente en los tiempos de la revolución francesa. Giacometti ha sabido desarrollar en cuatro actos muy interesantes los más subyugantes hechos de la fecha histórica mencionada y los personajes que intervienen en la trama conservan su carácter y su psicología.

El vestuario llama también justamente la atención del espectador, por su lujo y su fidelidad. Concepción Ojona, la talentosa primera figura de la compañía que dirige Domenech, nos ha presentado una personificación admirable de María Antonieta, por lo que logra los mejores aplausos. Teresa Senen, Mercedes Andreu, Carmita Domenech, Luisa Zamora, entre el elemento femenino, y Juan Domenech, Domingo Rivas, Espi, Italo Martínez, Juan Córdoba y Aicardi, hacen una labor altamente encomiable, por lo que el público les aplaude con verdadera justicia.

"María Antonieta" irá en las tres funciones de hoy Domingo, es decir, en matinée, vermouth y nocturna.

TEATRO MUNICIPAL

HOY MATINEE, 3.30, "UN MARIDO IDEAL"; NOCHE, "LA AVENTURA DEL COCHE"

Dos interesantes funciones anuncia para hoy Domingo la Compañía Vilches.

En la tarde, a las 3.30, se llevará a efecto la 4.a matinée de abono con "Un marido ideal", la interesante obra de Oscar Wilde, que con tanto acierto la dirección artística de la Compañía Vilches ha puesto en escena.

El conjunto del señor Vilches imprime a la obra el acento y compás que ha menester, y la señora Irene López Heredia, encarnando el personaje de la señora Cheveley, es una hermosa, insinuante y pérfida aventurera, tal como Wilde lo indica en una anotación del libreto.

Esta noche, a las 9.30, subirá a escena, en 8.a función de abono: "La aventura del coche", comedia en 3 actos, italiana, de Alfredo Testoni, uno de los dramaturgos más eminentes de Italia. La traducción es de Lepina y Tedeschi. El título de la obra promete algo así, como una obra policial; pero no es sino una comedia con una trama pintoresca, salpicada de graciosas escenas, que giran alrededor de una mujer audaz y coqueta. "La aventura del coche" es una aventura simpática, graciosa, que hace pasar un rato agradable. En la próxima semana Vilches pondrá en escena las siguientes obras: "El Eterno Don Juan"; "Las Viñas del Señor"; estreno de la obra de Robert De Flers y Francis de Croisset, adaptada y vertida al castellano por el distinguido crítico y literato, don Nataniel Yáñez Silva; Kit, la simpática obra de Terrier y Wowet; Lady Frederick, la espiritual comedia de Clyde y Flicht.

Recordamos a los interesados que mañana Lunes en la noche, Vilches dará la segunda función popular, a precios especiales. Para el Martes, como de costumbre se anuncia la segunda función vermouth para señoritas.

MUSICA

El concierto sinfónico del Viernes

Una numerosa concurrencia se congregó en la tarde del Viernes en el Teatro Municipal, a escucha el programa sinfónico que había anunciado el maestro Américo Tritini. Como una novedad figuraba en él "Le Martyre de Saint Sebastien" de Debussy, obra cuyo anuncio había despertado gran curiosidad entre los aficionados.

La ejecución que de ella hizo el maestro Soro, fué bastante cuidada; ampliamente pudimos apreciar en ella, los matices ténues y cambiantes de esa orquestación refinadísima en que las sonoridades más nuevas y exquisitas nos sorprenden a cada instante.

La impresión que nos dejó esta obra es que su técnica admirable está por encima de su poder expresivo. No es una obra sinfónica pura; son trozos musicales destinados a completar decorativamente una obra de carácter plástico; de aquí esa insuficiencia sintética que se hace notar cuando se la ejecuta aparte de la representación a que debe ir unida.

El concierto en si bemol, de Tschaikowsky para piano y orquesta, que iniciaba la segunda parte del programa, fué también ejecutado con mucha corrección, tanto por el solista señor Tritini como por la orquesta. En cuanto al valor musical de esta obra, hemos de confesar que a nuestro juicio es absolutamente nulo. Es casi en su totalidad un vulgar estudio de piano comentado neciamente por una orquesta de una pobreza desoladora, que resultaba grotesca al ser oída después de Debussy. De todos los músicos que han cometido el error de unir la orquesta al piano, ninguno la ha asignado un papel más desairado y servil.

Finalizó el concierto el Preludio de los maestros cantores. Es un placer siempre nuevo escuchar esta maravillosa partitura, que dilata el espíritu con su polifonía desencadenada y su poderoso dinamismo.

C H S.

Armando Palacios dará un cuarto recital

El joven pianista Armando Palacios que tantas simpatías ha conquistado en nuestro público, nos ofrecerá una audición más. Para este efecto ha preparado un interesante programa y según hemos sabido, será dedicado totalmente a Chopín.

Como hemos tenido oportunidad de decirlo, esta audición tiene por objeto contribuir a una obra de beneficencia; hermoso gesto del joven pianista.

El Miércoles 30 del presente, en el Teatro Unión Central tendrá lugar esta velada, para la cual las localidades ya están en venta en la casa de música de Otto Becker.

NOTICIAS CINEMATOGRAFICAS

IMPERIO

En matinée, Franklin Farnum con Francis Ford y Harold Lloyd; en selecta, Shirley Mason; en funciones sociales, "Emancipación", por Hope Hampton.—Sigue consultando esta sala en sus matinées dominicales espectáculos especialmente seleccionados para el público infantil; y a los programas culturales que ha desarrollado en los Domingos anteriores sucederá en la función diruna de hoy uno del género de aventuras que reune las condiciones necesarias de moralidad, de impresionismo sano y de drama cuya intriga sólo muestra ejemplos de virilidad, esfuerzo y honradez en los personajes. Nos referimos a la interesante producción de la Fox que fué estrenada ayer: "El rey del lazo", con la que reaparece entre nosotros el más diestro de los actores de la pradera, como jinete y como artista: Franklin Farnum. Esta protagonista actúa en compañía de Francis Ford y de otras figuras conocidas. Con él será presentada también una de las nuevas y más simpáticas comedias del celebrado Harold Lloyd, titulada "Dinero a montones".

A las 8.30 P. M. habrá sección selecta con el objeto de ofrecer una oportunidad nueva al público que busca las exquisiteces de los programas, de admirar la creación de Chirley Mason: "Hociquito de oro". Shirley Mason alcanza un brillante laurel más en esta interpretación.

Las funciones sociales vespertina y nocturna, que serán acompañadas por un programa musical extraordinario a cargo de la orquesta Grazioli, anotan el estreno de la gran producción del First National Circuit-1924, titulada "Emancipación", obra de lujo, de cuidada y hermosa presentación, que interesa al espectador desde el primer momento, conquistándose especial interés entre el público femenino, ya que, en realidad, ha sido hecha para las mujeres de corazón y de espíritu moderno que siempre buscan orientaciones precisas alrededor de las exigencias de la vida. El espíritu de este sentido y moderno drama es el de emancipar a la mujer de las modalidades convencionalismo y prejuicios vanos que actualmente la atan al caprichoso carro del hombre triunfador, hasta el punto en que la necesidad social la mantiene sujeta con detrimento de su porvenir y hasta, a veces, de su propia existencia.

Hope Hampton ha caracterizado esta forma maravillosa a la mujer de carácter y de energías, que sabe sonreir al dolor de su derrota y que sabe triunfar de la vida.

MONUMENTAL REBAJA DE PRECIOS

PAÑOS nacionales, valían $ 11.50, a	$ 8.90
GAMUZAS francesas, 120 de ancho, a	$ 12.80
GAMUZAS 140 ancho, valían 22 pesos, a	$ 16.80
GAMUZAS extra-finas, valían 25 pesos, a	$ 19.80
GAMUZAS Jacquard finas, valían $ 35, a	$ 26.80
PONGE de seda liquidamos, desde	$ 5.00
TERCIOPELO inglés, blanco y colores, a	$ 6.80
LANAS Jacquard, calidad riquísima, a	$ 20.50
LIENZOS riquísimos, regalo la pieza, a	$ 33.00

Frazadas

COLOR, tamaño grande	$ 6.50
BLANCAS, mejor clase	$ 7.50
BLANCAS, clase superior	$ 12.00
BLANCAS finas, ricas	$ 15.00
COLOR, gruesas, extra	$ 30.00
Inglesas, pura lana	$ 35.00
ESPAÑOLAS, lana fina	$ 45.00
COLCHAS, surtido desde	$ 13.00

Sábanas

BUENA crea, 1 plaza	$ 8.50
CREA 1|2 hilo, 1 1|2 plaza	$ 14.00
CREA 1|2 hilo, 2 plazas	$ 16.00
CREA de hilo, 1 1|2 plaza	$ 17.50
CREA de hilo, 2 plazas	$ 22.00
FUNDAS caladas, desde	$ 1.80
CUADRADOS almohadones	$ 3.00
PAÑUELOS hombre, docena.	$ 8.00

Franelas

Precios fuera de Competencia

CRUDA, clase N.o 1	$ 2.00
CRUDA, clase N.o 2	$ 2.20
CRUDA, clase N.o 3	$ 2.60
CRUDA, clase N.o 4	$ 2.80
CRUDA, clase N.o 5	$ 3.00
CRUDA, clase N.o 6	$ 3.20
CRUDA, clase N.o 7	$ 3.50
CRUDA, clase N.o 8	$ 3.80
CRUDA, clase N.o 9	$ 4.00
CRUDA, clase N.o 10	$ 4.50
CRUDA, clase N.o 11	$ 5.00
COLORES surtidos, desde	$ 2.00
VIYELAS surtido, desde	$ 2.00

Lanas

SARGAS, 140 de ancho	$ 12.00
CASIMIRES finitos, desde	$ 15.00
GABARDINAS muy buenas	$ 11.00
GABARDINAS mejor clase.	$ 15.00
GABARDINAS clase especial.	$ 18.50
GABARDINAS clase fina.	$ 22.00
GABARDINAS para abrigos	$ 25.00
GABARDINAS non plus ultra.	$ 35.00
JERSEY jaspeado, 200 ancho	$ 35.00
MARROCAIN de buena lana	$ 12.00
MARROCAIN clase extra	$ 23.50
POPELINAS listadas, de moda	$ 30.00
GAMUZAS gran fantasía	$ 19.80
MARROCAIN chinescos, finos	$ 16.50

Creas

EXTRA, 3|4 hilo, 165 ancho.	$ 7.50
EXTRA, 3|4 hilo, 180 ancho.	$ 8.50
EXTRA, 3|4 hilo, 205 ancho.	$ 9.50
PURO hilo, 90 ancho.	$ 10.00
PURO hilo, 200 ancho.	$ 20.00

Tocuyos

BUENA clase, 145 ancho.	$ 4.00
CLASE superior, 165 ancho	$ 5.50
CLASE especial, 165 ancho	$ 6.50
CLASE extra, 185 ancho.	$ 7.50

TRUEBA, VILLA & Cía.

BANDERA 702, ESQUINA ROSAS

BANDERA 702, ESQUINA ROSAS

Sombrerería "LA METROPOLE"

PASAJE MATTE 44 - 45

Ud. quiere usar un sombrero de última moda, sírvase pasar a ver nuestro gran surtido de Sombreros de FIELTRO Y DE FELPA.

Además tenemos un gran stock de artículos para caballeros.

ESPEJO Hnos.

LA OPERACION VORONOFF.

devolverle su poder viril.

Las píldoras FORTAGOL, realizan este prodigio, sin ningún riesgo y absoluta seguridad. Una prueba le convencerá.

Pídalas en las buenas Farmacias.

POR MAYOR: DAUBE Y CIA. —DROGUERIA FRANCESA

MINERVA

HOY

Matinée a las 3

Cuarta función de la serie "DANIEL BOONE". Fin de la serie "EL REY DE LA RAPIDEZ" y

"Ella es él"

por BUDDY MESSINGER

ESPECIAL 6.30

"Morir por un beso de amor"

por MARIA JACOBINI y la cuarta función de la serie "RUTH LA AVENTURERA".

— POR —

Ruth Roland

NOCHE 9.30

"Morir por un beso de amor"

y la colosal obra "BORRASCOSO AMANECER", por Ana Nilson y Warren Kerrigan.

NO LO OLVIDE

Que "La Nación" le mandará un lindo juego por sólo sesenta centavos.

HOY MATINEE A las 3 P. M. 22.a y última exhibición

CHAPLIN REVDO. KARADURA

SPLENDID = HOY

EL PRIMER CINE DE CHILE.— DIRECCION MAX GLUCKSMANN

HOY 5 y 9.30

"Lucha de corazones"

por la linda

Alice Lake

Las más elegantes toilettes de la última moda de París.

HOY 6.30 y 10.30 Funciones de gran moda

NUEVAS FOTOGRAFIAS DEL GRAN CONCURSO DE BELLEZAS

Estreno de la primera producción de gran lujo:

"PARAMOUNT - 1924"

LA FARSANTE

Poético y lindísimo romance pasional por la encantadora

ETHEL CLAYTON

ABSOLUTA MORALIDAD.— EXCLUSIVIDAD MAX GLUCKSMANN

SPLENDID

"La farsante", por Ethel Clayton.— A las 6.30 y 10.30, además de nuevas fotografías del Concurso de Bellezas de "La Nación" y "Zig-Zag", se estrena la primera producción de gran lujo de la prestigiada manufastura Paramount-1924, titulada "La farsante". Los valores artísticos que constituyen habitualmente las películas de la marca Paramount y que las integran en inmejorables condiciones los mejores artistas, los conjuntos de intérpretes más destacados y los argumentos más interesantes por cualquier concepto, se ponen una vez más de manifiesto en "La farsante", la nueva película de la inteligente y bella Ethel Clayton.

El solo hecho de mencionar los nombres de Elmer Harris y Geraldine Bonner, como autores del argumento, es una garantía, ya que ambos escritores gozan de mucho prestigio por sus obras. En cuanto a la "estrella", Ethel Clayton, a quien puede considerarse como la reina de la comedia fina, en la interpretación del rol de una "gentil farsante", que "olvida" pagar sus compromisos pecuniarios y que se encuentra siempre en apuros de esa índole, dado su deseo de alternar en la alta sociedad a que por su apellido tiene derecho a alternar, de más está decir que está insuperable. Se presenta además luciendo las más regias y elegantes toilettes de la última moda de París, la misma moda que imperará este Invierno en Chile.

En la matinée, a las 3 P. M., se verificará la 2.a y última exhibición en Santiago de la cómica de colosal éxito, "Reverendo Karadura", la mejor y más cómica de las grandes creaciones del popular rey de la risa, Carlitos Chaplin. Además se exhibirá "Si todos fueran así", adaptación de "El rosario". Interpretan esta obra la linda y valiente actriz y popular cow-girl, Jane Novak, secundada por el gentil Roberto Gordon, por el varonil Lewis Stone y por el célebre protagonista de "Ricardo Corazón de León" y "Robin Hood", Wallace Beery.

En la selecta, a las 5 P. M. y primera de la noche, a las 9.30, se exhibe el bellísimo drama pasional de gran lujo e intensa emoción, titulado "Lucha de corazones", por la linda y escultural Alice Lake y la hermosa Rosemary Theby.

Mañana

AUDACIA Y PASION

Estreno de la más graciosa y original comedia americana.

Por el gentil NORMAN KERRY y la linda DORIS KENYON ES UNA PARAMOUNT

PROVIDENCIA

Perla White.—Esta hermosa actriz reaparece en las funciones de tarde y noche de hoy en su última creación "El poder de la virtud". La matinée es doble: la tercera función de la serial "Daniel Boone" y el divertido argumento "¿Quién dijo miedo?", creación del simpático actor Ricardo Talmadge.

T. Franklin

SAN DIEGO 2015

HOY NOCHE 9.30

Creación suprema de la linda y elegante DORIS KENYON

EL PRIMER BESO ES EL QUE MANDA

T. CONDELL

ESPECIAL, HOY NOCHE

CHAPLIN — EN — REVERENDO KARADURA

ESPECIAL Y NOCHE — ESTRENO DEL DELICADO ROMANCE DE AMOR

MARIPOSA DE ALAS ROTAS

POR "EL AS DE CORAZONES", LEW-CODY, SECUNDADO POR LA ENCANTADORA PAULINA STARKE Y LA HERMOSA GRAN ACTRIZ MARY ALDEN

MATINEE, LAS 2.30: Tercera función de la serie "EN LOS DIAS DE DANIEL BOONE", 4.a Función de "RUTH LA AVENTURERA" y Richard Talmadge en "QUIEN DIJO MIEDO".

ODEON MIERCOLES: # "Vivirás Soltera, Morirás Madre"

EL FILM DEL HUMANO DOLOR

TEATRO REPUBLICA

ESPECIAL 6.30 y NOCHE 9.30

FUNCIONES DE MODA

MILTON SILLS

El galán de moda en

LA OPORTUNIDAD DE CASARSE

Regia comedia social.

MATINEE

CHAPLIN

En REVERENDO KARADURA

Y cómicas por CACHAFAZ.

ESPECIAL Y NOCHE — 2 ESTRENOS, 2

El más grande proceso verá usted en

UN DRAMA DEL GRAN MUNDO

REGIA CREACION DE LOS "ASES" DE LA CINEMATOGRAFIA MODERNA

CLARA WINSOR y NORMAN KERRY

PIRULITA EN HANSEL Y GRATER

Teatro ALAMEDA

MATINEE FUNCION DOBLE

2 - SERIAL - 2

La Epoca de Daniel Boone

Y RUTH LA AVENTURERA

EPISODIOS FINALES DE CADA SERIAL

TEATRO DELICIAS

Daniel Boone

EPISODIOS 10, 11 y 12

Y BORRASCOSO AMANECER

ESPECIAL

Fin de DANIEL BOONE y TOM MIX EN SANGRE DEL OESTE

NOCHE

PURO VALOR

por ROY STEWART y TOM STEWART y TOM MIX.

en SANGRE DEL OESTE

SETIEMBRE Y ESMERALDA

Las cuatro funciones de hoy.— En las funciones de vermouth y nocturna se repetirá en ambos teatros la extraordinaria Jewel-Universal "Un drama en el gran mundo", interpretada por Clara Windson y Norman Kerry. Esta cinta de lujo es el relato de un famoso proceso que conmovió a la alta sociedad de Nueva York. Empieza con el escándalo formado en una boda aristocrática por un pretendiente desdeñado y continúa con el proceso por el misterioso asesinato del millonario Prentice, padre adoptivo del novio.

Además de esta gran película se darán: "Noticiario Universal 81" y "Risa a montones", ésta última por Pirulita.

—A las 2 en punto (se nos pide llamar la atención sobre la hora) habrá matinée. En el Setiembre se darán la última función de "Daniel Boone" y el drama de aventuras "Puro valor", por Roy Stewart. En el Esmeralda irán "Daniel Boone" y "Su misterioso amor", por Rawlinson.

—A las 4.30 hay sección selecta en ambos teatros. En el Setiembre se dará "Reverendo Karadura", última creación de Chaplin. En el Esmeralda se exhibe "La Machona", reedición de la película "Hembra".

BRASIL

En la matinée, a las 2.30, se da un programa infantil formado por la penúltima función de "Daniel Boone" y por un programa bufo con películas de Pirulita.

En las funciones de vermouth y nocturna se estrena la preciosa película "El ángel de la guarda", que desarrolla uno de los temas más delicados explotados por el cinematógrafo. Es la historia de una niñita de cinco años que se propuso redimir a su padre para hacer la felicidad de su hogar.

ALHAMBRA Y VICTORIA

Los tres espectáculos de hoy. — El espectáculo de hoy es doble para la matinée de estos teatros. En primer término consulta la reexhibición que se viene siguiendo de la novela de Eugenio Sué, "Los misterios de París", dedicada a las personas que no pueden asistir a los estrenos de los Viernes. Hoy será exhibida en su parte quinta.

IRIS

Castro 130. Teléf. Inglés 3766

HOY.— Matinée, a las 2.30,

HAROLD LLOYD

Chupitegui y Bebé Daniels en El Príncipe Cachuflis, Siberia y Su Unico Padre

Larry Semon y el Mono Martín en EL CAZADOR

Jimmy Aubrey, El Cojo y Chicas Atléticas en PERIQUETE JONAS y TOM MIX

en el drama de aventuras Fox, SANGRE DEL OESTE

Especial, 6.15, Noche, 9.30: Funciones especiales para señoritas. Estreno de arte y lujo.

NORMA TALMADGE y HARRISON FORD,

LO MARAVILLOSO

última vez en el barrio, será reexhibido "María Antonieta", que contiene los principales episodios de la revolución francesa y que protagoniza Diana Karenn. Este film se pasará en matinée junto con la función sexta de "Los misterios de París".

En vespertina y nocturna habrá también programa doble, consultándose para él dos estrenos de éxito: la comedia "El rey del lazo", por Franklin Farnum, y la superproducción dramática de Gasnier, estrenada por la Sala Imperio en las últimas funciones de moda, titulada "¿Dónde estará mi hijo?", que está calificada, justamente de ser la obra más conmovedora del cine y que, desde luego, supera en belleza, en emoción y en valiosa finalidad a "La vuelta al nido" y a "Misión divina". La interpretan Cullen Landis, Virginia True Broadman, Patsy Miller y Kety Key.

REPUBLICA

Anuncia tres funciones para hoy. — La creación última del enorme bufo Carlos Chaplin, la figura más destacada del cine cómico es una obra que viene repitiéndose con éxito loco en todos los cines de Santiago porque reune todas las condiciones especialísimas de comicidad y su efecto hilarante en el público es tal, que lo mantiene en constante risa durante dos horas. Esta atrayente cinta, lo más apropiado para funciones diurnas, hará la matinée de hoy en este teatro.

En las secciones vespertina y nocturna habrá un espectáculo de estreno, absolutamente artístico. "La oportunidad de casarse", en la que Milton Sills, el actor prestigiado ya en tantas obras por sus extraordinarias creaciones de la interpretación, hace el rol de protagonista.

ALAMEDA

"Un drama del gran mundo". —La especial y nocturna tienen la presentación de una comedia que lleva por título "Un drama en el gran mundo". Esta película tiene tres fases: la pasional, la social y la policial. Como prólogo tiene un escándalo en la más aristocrática iglesia de Nueva York, donde cierta persona trató de oponerse a una boda de resonancia. Después de esto viene el asesinato y luego la gran tragedia. La interpretan Norman Kerry y Clara Windsor. La matinée se hace con el final de dos grandes seriales: "Ruth de las montañas" y "Daniel Boone", las dos novelas de actualidad.

DELICIAS

Tom Mix, Roy Stewart y otras estrellas.—El Delicias los días Domingo da una buena cantidad de films. Para la matinée cuenta con la cuarta función de "Daniel Boone", obra de mucho interés en el barrio. Además va la comedia "Borrascoso amanecer", creación de Warren Kerrigan. La especial tiene el atractivo de dar los episodios finales de la novela "Daniel Boone", y también la creación de Tom Mix, "Sangre del Oeste". La noche tiene dos películas también: "Puro valor", por Roy Stewart, y "Sangre del Oste" por Tom Mix.

DIECIOCHO

En matinée, a las 3 P. M., va el éxito de Chaplin, la obra de risa titulada "Reverendo Karadura". Además estreno de la creación cómica de Harold Lloyd: "Broadway arriba y abajo" en 3 actos, y el drama de aventuras de cow-boy "El ladrón de paga", por Jack Perrin.

Este estupendo programa de matinée, es como se sabe a 3 pesos platea, niños y grandes, debido a la importancia del programa.

En las secciones de moda, especial y noche, los Artistas Unidos presentan "El primer beso es el que manda", comedia de moralidad absoluta, interpretada por Jorge Arless y Doris Kenyon.

SELECTA

Los programas de hoy.— Hay un buen trabajo cinegráfico para las tres funciones de hoy, destacándose la actuación de Mary Pickford. Estas funciones tienen para la matinée la segunda jornada de "Daniel Boone". Todas las secciones están bien apreciadas en el programa, teniendo grandes atracciones, como la cinta "un romance en el bosque", por la Pickford, y la comedia "Enemigo de las mujeres", dos piezas que son todo una sensación de arte y de vida.

AVENIDA

"Morir por un beso de amor". — Tres funciones de gran atracción ofrece hoy esta sala. En matinée doble va la sensacional novela de aventuras por Jack Perrin, titulada "El jinete solitario" y un festivo programa cómico Universal compuesto de las comedias: "Cacahuete", "Viva la cárcel" y otras.

En especial y noche se estrena el sublime romance pasional "Morir por un beso de amor", adaptado de la hermosa novela de Luis Pirandelo e interpretado por la eminente actriz María Jacobini. Las hermosas escenas venecianas de esta cinta serán acompañadas de canto.

MUNDIAL

"Sodoma y Gomorra" y "A caza de bandidos", por Jack Hoxie.—Con este sensacional doble programa anuncia su matinée de hoy este concurrido teatro de la Plaza Almagro. "Sodoma y Gomorra" es una película histórica que ha sido el éxito más grande del año. "A caza de bandidos" es un drama de luchas y aventuras extraordinarias interpretadas por el atleta Jack Hoxie. Para la especial, a las 6.15, y noche, a las 9.20, anuncia el doble programa compuesto de "El gorrión" y "Los misterios de París", la parte más sensacional de tan aplaudida novela.

FRANKLIN

Para hoy anuncian los programas de este teatro un lindísimo estreno Robertson-Colé, delicado romance de amor titulado "Mariposa de alas rotas", obra de ternura inmensa en la que reaparece Lew Cody secundado por Paulina Starke y Mary Alden.

Otro gran estreno anuncia para su función nocturna, con la bellísima comedia de amor, lujo y poesía, edición United Artist, titulada "El primer beso es el que manda", creación suprema de Doris Kenyon.

Completa el programa de la especial la función final de la serie "En los tiempos de Daniel Boone", y la matinée de las 2.30 se compone de la tercera función de "En los días de Daniel Boone", la cuarta de la serie "Ruth la aventurera" y la mejor producción de Ricardo Talmadge: "¿Quién dijo miedo?"

MINERVA

Tres funciones dará hoy este biógrafo de la calle San Pablo: matinée, a las 3: cuarta función de la serie "Daniel Boone"; fin de la serie "El rey de la rapidez" y "Ella es él", por Buddy. Especial, 6.30: cuarta función de la serie "Ruth la aventurera" y estreno "Morir por un beso de amor", por la excelsa María Jacobini.

Noche, a las 9.30: "Morir por un beso de amor" y estreno de la hermosa película Jewel-Universal: "Borrascoso amanecer", protagonizada por Ana Nilson y Warren Kerrigan. Entre las escenas hay que citar como cosa estupenda un tifón y una inundación en la isla de Java.

ESTADO 64-72 LA RIOJANA ESTADO 64-72

SEÑORAS: APROVECHAD LAS GRANDES OCASIONES QUE OFRECEMOS SOLO POR ESTA SEMANA

REALIZACION - - REALIZACION

GAMUZAS importadas, lindos colores, el metro	$ 12.50
GAMUZAS Jacquard, gran moda, el metro	$ 14.50
GAMUZAS Francesas, ancho 140 ctms. Valor $ 35, el metro, a	$ 22.50
GABARDINA Francesa, clase superior, todos colores, el metro, a	$ 18.50
MARROCAIN de lana Ondubé, gran moda, el metro, a	$ 22.00
SARGA azul marino para uniforme de colegio, el metro, a	$ 10.00
ASTRAKAN todos colores, lo mejor en clase, el metro, a	$ 58.00
FELPAS para abrigos cortos, el metro, a	$ 50.00
FOULARD de algodón, imitación seda, doble ancho, el metro, a	$ 6.50
PONGES seda en 40 colores, el metro, a	$ 12.00
SEDAS floreadas, doble ancho, el metro, a	$ 25.00
TERCIOPELOS ingleses, clase superior, el metro, a	$ 12.50
TERCIOPELO inglés negro, para abrigo, el metro, a	$ 30.00
RICO moletón en colores. Valor de $ 5, el metro, a	$ 3.50
VIYELLAS para ropa interior, el metro, a	$ 3.50
LIENZO superior, realizamos, el metro, a	$ 2.20
LIENZO similar al Caballo Alado, el metro, a	$ 2.50
COTI adamascado, ancho 140 ctms., realizamos el metro, a	$ 10.50
COTI listado, valor de $ 12, el metro, a	$ 9.50
POPELINAS media seda, para camisas de caballero, el metro, a	$ 9.50
FELPA para sábanas de baño, marca Osram, el metro, a	$ 12.50
DAMASCO para manteles, el metro, a	$ 9.50
SERVILLETAS para mesa, la 1|2 docena, a	$ 8.90
TOALLAS felpuras, c|u., a $ 10, 7, 4.80, y	$ 2.40
TOALLAS granité, tamaño grande, c|u., a	$ 6.00
FRANELAS apañadas, el metro, desde	$ 3.50

FRAZADAS, Creas y Sobrecamas a precios sin competencia.

MARTINEZ BLANCO y Cía.

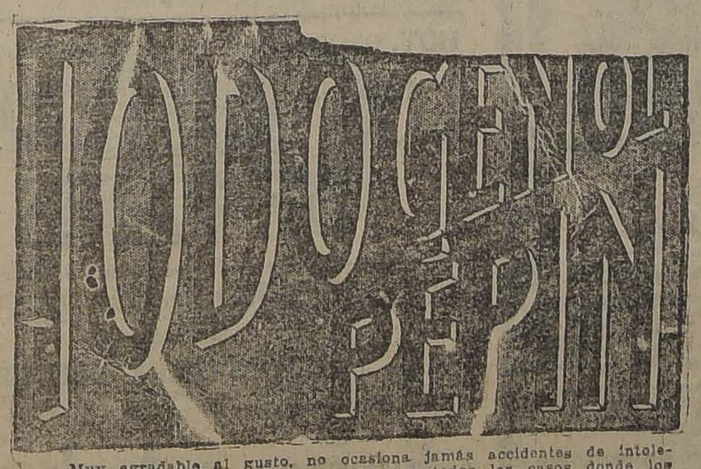

Muy agradable al gusto, no ocasiona jamás accidentes de intolerancia. El YODOGENOL obra siempre en todos los casos donde los similares han fracasado. El YODOGENOL es la forma más perfecta para la administración de yodo y su empleo se impone a la elección de todos aquellos chicos o grandes, quienes, recelosos de su salud, sufren afecciones tributarias de esta medicación: Linfatismo, Escrófulas, Tuberculosis, Arterio-esclerosis, Reumatismo, Enfisema, Sífilis, etc.

AGENTE CONCESIONARIO:

VICTOR CORRY

MONJITAS 739 — SANTIAGO

Exito de la ORQUESTA CANTANTE Unica en Chile

Setiembre -Y- Esmeralda HOY

Vermouth y noche Platea $ 2.50

UN DRAMA EN EL GRAN MUNDO

Jewel-Universal por CLARA WINDSOR Y NORMAN KERRY

Además, hoy "RISA A MONTONES" por PIRULITA Y NOTICIARIO 61

El caso de una novia aristocrática a la cual un pretendiente formó un escándalo en plena ceremonia nupcial. La historia de un proceso que conmovió a Nueva York.

MATINEE A LAS 2: Final de la serie DANIEL BOONE Además dramas por RAWLINSON Y ROY STEWART

Rogamos atención a la hora de empezar que será cumplida estrictamente.

SELECTA A LAS ... SETIEMBRE CHAPLIN Karadur[a] ESMERALDA "LA MACHONA" Reedición de "Hembra"

IRIS

Hoy estrena en la matinée infantil, a las 2.30 en punto, "El príncipe Cachufila", "Su mismo padre" y "Siberia", por Harold Lloyd, Chupitegui y Bebé Daniels; "El cazador", por Larry Semon y el mono Martín; "Periquete Jonás", por Jimmy Aubrey y chicas atléticas, y el drama Fox1924 de aventuras, por Tom Mix, "Sangre del Oeste". Especial y noche, estreno de la superproducción de gran lujo, especial para señoritas, titulado "Lo maravilloso", por Norma Talmadge y Harrison Ford.

ELECTRA

"La oportunidad de casarse".—Magnífica producción americana, la presenta hoy en las funciones de especial y noche como un estreno extra este sim-

BRASIL

HOY: Vermouth y noche

"El Angel de la Guarda"

La sublime película que parece inspirada en páginas de VICTOR HUGO La novela de una redentora de 5 años.

MATINEE: Penúltima función de DANIEL BOONE y programa con PIRULITA.

EXCELSIOR. — Matinée: ... función de la serie "Daniel ..." quinta función (final) de "El ... rapidez" y programa cómico ... y noche: "El poder de la virtud" ... Perla White.

PROVIDENCIA. — Matinée: ... función de la serie "Daniel B..." Ricardo Talmadge en "¿Quién ... miedo?" Especial y noche: "El ... de la virtud", por Perla White.

ELECTRA. — Especial y noche: "La oportunidad de casarse", por ... Sills y Alto Alden. Matinée: "... aventurera", quinta función ... cas. Selecta: Carlos Chaplin en "Reverendo Karadura".

IRIS. — Matinée: "El prín... chufila", "Su único padre" y "... por Harold Lloyd, Chupitegui ... Daniels; "El cazador", por L... nás", por Jimmy Aubrey, y ... mon y el mono Martín; "Peri..."

Martes

En el cine de los grandes ESPECTACULOS

IMPERIO

FIRPO VERSUS SPALLA

El formidable campeón sud-americano

El campeón europeo de todos los pesos

EN LA PELEA MAS SENSACIONAL QUE REGISTRA EL PUGILISMO SUD-AMERICANO

REALIZADA EN BUENOS AIRES EL 7 DE MARZO DE 1924

Catorce rounds de encarnizado combate, en los que el ágil y valiente campeón de Europa demuestra su gran escuela y su sólida resistencia ante el empuje formidable del TORO SALVAJE DE LAS PAMPAS

IMPERI[O]

ESTRENO ABSOLUTO EN CHILE

Martes

ODEON

Sus estrenos de hoy.—Matinée, a las 2.30, con el estreno de la segunda función de la serial "En la época de Daniel Boone" y de la última de "Ruth la aventurera", la gran creación de la valiente y hermosa Ruth Roland, "La casa de los fantasmas", graciosa creación del inimitable Harold Lloyd completará esta función de matinée.

En especial y noche, 6.30 y 9.30 respectivamente, irá el estreno del emocionante drama pasional y de aventuras: "El predicador de la fe", Paramount extraordinaria interpretada por el gran actor Milton Sills.

EXCELSIOR

Perla White en "El poder de la virtud".—Para las funciones de moda, de especial y noche de hoy, se anuncia el estreno de la encantadora producción Fox: "El poder de la virtud", creación de Perla White. La matinée se anuncia con programa triple: la segunda función de la serial "Daniel Boone", el final de la serie "El rey de la rapidez" y un divertido programa cómico.

... en "Sangre del Oeste". Especial y noche: "Lo maravilloso", por Norma Talmadge y Harrison Ford.

ODEON. — Especial y noche: "El predicador de la fe", por Milton ... Matinée: "En la época de Daniel Boone"; "Ruth la aventurera" y "La casa de los fantasmas", por Harold ...

YUNGAY. — Especial y noche: "La Machona", por Italia Manzini ...

SALA ORIENTE. — ... "Los apuros de un pobre ..." Douglas Mac Lean y Doris ... Actualidades; 3.o, "Cast..." cómica; 4.o, "Bodas de ..." "Mutt y Jeff en la taberna" ... y noche: "Fruto de pasión" ...

LOS AMORES DE UN PRINCIPE

pático cine de la calle Catedral. Su intérprete es Milton Sills.

En la selecta presenta por última vez la creación descachalandrante del famoso Carlitos Chaplin: "Reverendo Karadura".

En la matinée: la última función de "Ruth la aventurera" y una buena cinta de cow-boys y una macanuda cómica.

POLITEAMA

"La reina del Moulin Rouge".—Hoy el Politeama dará cuatro funciones: un matinée con un buen programa: final del serial "Ruth la aventurera", "La casa de los fantasmas", última creación de Harold Lloyd: "Riñas y rugidos" y "Caída del cielo", dos notables comedias cómicas.

En la función selecta de las 5 irá por última vez "La curanderita", comedia dramática por May Allison.

Por la tarde y noche el programa Max Glucksmann extraordinario presenta el estreno de "La reina del Moulin Rouge", creación de Marta Mansfield.

LA PELICULA QUE HA COSTADO UNA FORTUNA Y CUYA PREPARACION DEMORO DOS AÑOS. Un drama de sublime ternura desarrollado en la brillante y voluptuosa Corte de Austria, antes de la guerra. Visiones de la vida nocturna de Viena en los tiempos más gloriosos de la capital que había superado a París en alegría, lujo y esplendor.

Los Amores de un Príncipe

es la película que llena todos los gustos y que en todas partes ha tenido tanto éxito como una gran compañía de ópera

EN CHILE SE ESTRENARA ESTE

: MARTES :

en los teatros de AURELIO VALENZUELA B. Y Cía.

SETIEMBRE Y BRASIL

Presentada por la

UNIVERSAL PICTURES CORP.

Localidades en venta -:- Platea numerada: $ 4

TEATRO SANTIA[GO]

Empresa Ernesto B[onquet]

Compañía Española de ...

y obras de gran espe...

Hoy Domingo 27 de Abril ... Matinée, a las 3 P. M. V... a las 6.15, Noche, a las 9.15:

MARIA ANTONIETA

Colosal drama histórico ... éxito.

TEATRO UNION CENTRAL

Compañía de Operetas RETES-JARQUES

Hoy—Domingo 27 de Abril—Hoy

3—GRANDES FUNCIONES—3

Matinée, a las 3.15. Exito:

LA MAZURKA AZUL

VERMOUTH 6.00.—Gran éxito:

LA MASCOTITA

NOCHE, 9.30. Gran suceso:

LA PRINCESA DE LAS CZARDAS

Presentaciones insuperables

PLATEA: $ 4.00

"Morir por un beso de amor" y "Borrascoso amanecer".

MUNDIAL. — Especial y noche: "El gorrión" y sexta función de "Los misterios de París". Matinée: "Sodoma y Gomorra" y "A caza de bandidos".

Los Desheredados de la Su[erte]

NUNCA HA VISTO USTED UNA PELICULA MAS CONM[OVEDO]RA, MAS REAL Y QUE DIGA MAS VERDADES QU[E] ... SUPERPRODUCCION NACIONAL

NOVEDADES hoy 3 funcion[es]

MATINEE DOBLE: CASATE Y VERAS por Harold Lloyd. Además, "Los límites de la locura" por Parico Metralla.

ESPECIAL Y NOCTU[RNA]: Estreno del drama de ... finalidad ¿Dónde estará mi Hijo? creación del varonil actor ... Landis.

PIELES -:- PIELES

ENCONTRARA USTED EN LA FABRICA DE PIELES Y SOMBREROS

LA ELITE

161 – SAN DIEGO – 161

(ENTRADA PARTICULAR)

Hay CAPAS y ECHARPES en negro café, desde $ 150, tamaño grande.

Gran surtido en PALETOES y CAPAS de ULTIMA NOVEDAD.

En valores subidos, otorgamos créditos por mensualidades.

La Casa cuenta con grandes talleres, especialmente para transformar y limpiar toda clase de pieles.

Gran surtido en SOMBREROS DE TERCIOPELO, PELUCHE, FIELTRO y PAÑOS, adornados, últimos modelos.

Visite nuestra Fábrica, con la seguridad que ahorrará dinero.

LA ELITE

161 SAN DIEGO 161 (Entrada Particular)

Alhambra y Victoria

HOY, tres funciones -:- Matinée doble, a las ...

LOS MISTERIOS DE PARIS

Se continuará la reexhibición de esta apasionante nov[e]la, con la función quinta: "El notario Jaime Ferrand" y "La familia Martial".

ADEMAS:

Tom Mix en "SANGRE DEL OESTE"

Especial y nocturna:

Espinas y Azahares

Suntuoso estreno del First National Circuit por Edith Roberts, Kenneth Harlam y Kety Key.

IMPERIAL, Hoy: en matinée "MARIA ANTONIETA" Y "LOS MISTERIOS DE PARIS" (6.a)

En especial y nocturna LO MARAVILLOSO, por Norma Talmadge, y "¿DONDE ESTARA MI HIJO?", la más conmovedora obra del cine.

HOY | AVENIDA

6.20 y 9.30 PLATEA $ 2.50

VICUÑA MACKENNA 624 Cía. CINEM. ITALO CHILENA

COLOSAL MATINEE DOBLE, A LAS 3

La sensacional novela de aventuras y emocionantes luchas

EL JINETE SOLITARIO

SOBERBIA CREACION DE JACK PERRIN

Además, PROGRAMA COMICO "UNIVERSAL"— 6 actos de risa.

ESPECIAL 6.20. REUNIONES SOCIALES DE MODA. NOCHE 9.30 PLATEA $ 2.50—ORQUESTA DEL SOLAR

Exhibimos hoy la mejor película estrenada durante la semana en Santiago.

Una obra del novelista "A LA MODA", Luis Pirandello, desarrollada en la hermosa Cicilia y en las ciudades de los mil recuerdos, Venecia, Nápoles, y Palermo.

Morir por un Beso de Amor!

ESTA OBRA ... DE ARTE ES:
Tan sentimental como "Milonguita".
Tan exquisita como "JOCELYN".
Tan dolorosa como "LA DAMA DE LAS CAMELIAS".

..."Ha quedado en el fondo de mi alma algo como un sollozo", dijo un conocido escritor después de verla, y se siente a través de ella la pena de lo irremediable, el dolor de una Primavera marchita, de un corazón que no puede amar... porque amar es la muerte...

Escenas venecianas cantadas

PROGRAMAS DE HOY

SPLENDID. — Matinée: Chaplin en "Reverendo Karadura" y "Si todos fueran así", por Jane Novak y Roberto Gordon. Selecta, a las 5 P. M. y primera de la noche, a las 9.30: "Lucha de corazones", por Alice Lake y Rosemary Theby. Sección especial, a las 6.30 P. M. y segunda sección de la noche, a las 10.30, estreno: "La farsante", por Ethel Clayton.

INDEPENDENCIA. —Matinée, a las 3.30: "Llegando a la meta", por Douglas Mac Lean; "Agua dormida", por Douglas Fairbanks; "El que la hace la paga", por El Turnid. Especial, a las 6.30 P. M., estreno de la quinta y última función de "Ruth la aventurera", por Ruth Roland. Noche, a las 9.30, estreno: "La fuerza del amor maternal", por Mildred Harris de Chaplin.

SETIEMBRE. — Matineé, a las 2: "Daniel Boone", fin; "Puro valor", por Roy Stewart. Selecta, a las 4.30: Chaplin en "Reverendo Karadura". Vermouth y noche: "Un drama en el gran mundo", por Clara Windsor y Norman Kerry, y "Risa a montones", por Pirulita.

ESMERALDA. — Matinée, a las 2: fin de "Daniel Boone" y "Su misterioso amor", por Rawlinson. Selecta, a las 4.30: "La Machona". Vermouth y noche: "Un drama en el gran mundo", y "Risa a montones", por Pirulita.

BRASIL.—Matinée, a las 2.30: "Daniel Boone" y programa bufo. Vermouth y noche: "El ángel de la guarda".

IMPERIO. — Matinée: "El rey del lazo", por Franklin Farnum y Francis Ford. Selecta, "Adiós, bocliquito de oro", por Chirley Mason. Tarde y noche: "Emancipación", por Hope Hampton.

ALHAMBRA Y VICTORIA. — Matinée: "Los misterios de París", quinta función; y "Sangre del Oeste", por Tom Mix. Especial y noche: "Espinas y azahares", por Edith Roberts.

TEATRO LA COMEDIA

Empresa Ernesto Bonquet

Compañía Italiana de Operetas

BERTINI-GIOANA

Hoy Domingo 27 de Abril. Hoy Vermouth, a las 6 en punto. Noche, a las 9.15:

LA BATADERA

Martes, Serata d'onore de la tiple cantante LIA GLORIA, con

LA DANZA DE LAS LIBELULAS

IMPERIAL. — Matinée: "María Antonieta" y "Los misterios de París", sexta función. Especial y noche: "El rey del lazo" y "¿Dónde estará mi hijo?"

ATENAS. — Matinée: "El rey de la rapidez" (fin) y programa cómico. Selecta: "El poder de la virtud" por Perla White. Tarde y noche: "Flor del mal", por la Robinne.

REPUBLICA. — Matinée: "Reverendo Karadura". Especial y nocturna: "La oportunidad de casarse", por Milton Sills.

POLITEAMA. — Matinée: final de "Ruth" y "La casa de los fantasmas". Selecta: "La curanderita". Especial y noche: "La reina del Moulin Rouge".

NOVEDADES. — Matinée: "Cásate y verás", por Harold Lloyd, y "Los límites de la locura", por Jorge Larkin. Especial y noche: "¿Dónde estará mi hijo?"

AVENIDA. — Matinée: "El jinete solitario", por Jack Perrin, y programa cómico. Especial y noche: "Morir por un beso de amor".

MINERVA. — Matinée, a las 2: cuarta función de la serie "Daniel Boone"; fin de la serie "El rey de la rapidez" y la cómica "Ella es él", por Buddy Messinger. Especial, a las 6.30: cuarta función de "Ruth la aventurera" ...

INFORMACIONES CABLEGRAFICAS DEL

Las respuestas aliadas a la Comisión de Reparaciones

En ellas se refuerza la tendencia en favor de la solución del problema. — Se cree que se podrá llegar a un acuerdo que permita allanar las divergencias existentes entre Francia y Gran Bretaña, acerca de las finalidades que se impondrán a Alemania si no cumple sus compromisos.

(Correspondencia cablegráfica de Webb Miller, especial para "La Nación")

PARIS, 26.—Los acontecimientos de hoy han hecho que las reparaciones realicen otro gran progreso hacia la solución general de los problemas europeos.

En primer lugar, todas las respuestas aliadas demuestran que hay deseos de conciliación y la exposición de M. Poincaré ha sido un gran alivio en la diferencia franco-británica.

En segundo lugar, Mr. Morgan, a pesar de haber modelado su frase en forma diplomática dijo en realidad a los franceses e ingleses: "Despejad vuestros asuntos si queréis contar con la ayuda moral y financiera de los Estados Unidos". Se espera que esta declaración tendrá una influencia considerable sobre las negociaciones franco-británicas.

En tercer lugar, se sabe que Lord Crewe en su visita a M. Poincaré reiteró lo que el Premier Mac Donald había manifestado en su discurso de York: "En el caso de que Alemania no cumpla sus compromisos estipulados en el informe de los expertos, Inglaterra está también dispuesta a adoptar, conjuntamente con los demás aliados una enérgica acción", lo que puede servir para allanar las dificultades que hasta ahora se han opuesto a que franceses e ingleses lleguen a un acuerdo sobre las generalidades que se adoptarían en el caso de una falta de parte de Alemania.

A pesar de las reservas que figuran en la respuesta de M. Poincaré la corriente en favor de la solución ha sido reforzada por la unanimidad de las notas británica, italiana y belga.

Una de las principales objeciones de Gran Bretaña a la respuesta de M. Poincaré es que el Premier francés no piensa abandonar el control económico y financiero del Ruhr sino después que se haya ejecutado el plan de los expertos. En su comunicación M. Poincaré justifica su actitud citando el propio informe de los expertos, pero en cambio Gran Bretaña sostiene que no se podrá llevar a la práctica el plan sino después de que haya sido abandonado el control sobre dicha región. Los ingleses critican, además, el que M. Poincaré, file el programa de acción de la Comisión de Reparaciones cuando dice: "Los Gobiernos tienen el derecho de esperar de la Comisión de Reparaciones una decisión definitiva dándole una forma práctica ya que en la mayoría de los casos ha sido redactada en forma de meras indicaciones y el complemento de esas conclusiones respecto de ciertos puntos que han sido dejados por los expertos a la Comisión de Reparaciones o sobre los cuales no han expresado opinión alguna.—Miller.—(U. P.).

Consulta de los Gobiernos de la Entente

BERLIN, 26.—Los países de la Entente han preguntado al Gobierno qué medidas ha adoptado para suprimir las organizaciones secretas, o sea los grupos reaccionarios, formados en gran parte por elementos jóvenes, que tienen relación con el hitlerismo y tienden a provocar movimientos parecidos.—(U. P.)

Los partidos en las elecciones

BERLIN, 26.—A pesar de que son ya más de veinte los partidos que oficialmente disputarán las elecciones del Reichstag, continúan surgiendo nuevos.

Las mujeres de Warendorff molestas por no haber logrado que se incluyera a alguna de su sexo en las cédulas de partido alguno, han formado el partido de Amazonas de Warendorff.

Por su parte, la Sociedad de Cultura Física de Wiesbaden ha designado candidatos propios.—(U. P.)

Cierre de algunas minas de potasa

NUEVA YORK, 26.—Comunicaciones procedentes de Berlín anuncian que las principales minas alemanas de potasa se han visto obligadas a suspender sus trabajos, a causa, entre otras cosas, de la desfavorable situación financiera. Esta crisis habría culminado con la pérdida de las minas de Alsacia, con lo cual Francia ha entrada a una competencia directa en los mercados del mundo. Se cree que pronto se cerrarán otras minas alemanas—(U. P.)

Ludendorf dirigirá la campaña de los folklistas

BERLIN 26. — Von Ludendorff llegó, a ésta, para ponerse al frente de las fuerzas folklistas, en la campaña electoral. — (U. P.)

LA RESPUESTA FRANCESA

PARIS, 26. — El Premier Poincaré en su respuesta insinúa a la Comisión de Reparaciones que complete los planes de los expertos elaborando un programa definitivo.

Expone que los gobiernos no pueden obrar mientras no conozcan el programa práctico, y agrega: "los expertos han declarado que la unidad económica de Alemania debe ser, según ellos, restablecida tan pronto como el plan que se ha puesto en ejecución. Desde que la Comisión de Reparaciones ha decidido aceptar en conjunto las conclusiones de los expertos, el Gobierno francés estima que, respecto de este punto capital, la Comisión de Reparaciones no tiene la intención de modificar esas conclusiones.

Los Gobiernos aliados deben examinar entre ellos, en qué condiciones las garantías que tienen actualmente Francia y Bélgica serán abandonadas o cambiadas por las que serán dadas en forma indivisible a todos los aliados, pero esas operaciones no pueden ser realizadas antes de que Alemania haya iniciado en forma efectiva la ejecución del plan, y corresponde a los Gobiernos determinar de común acuerdo las garantías que puedan ser necesarias.

Sin embargo, el tono del resto de la nota indica un sincero deseo de llegar a un acuerdo.

En las esferas semioficiales se cree que en próximas negociaciones se allanarán las divergencias. El hecho de que los belgas se inclinen en favor del punto de vista británico tendrá cierta influencia sobre el Gobierno francés—(U P)

LA RESPUESTA BELGA

PARIS, 26. — La respuesta belga está concebida en los siguientes términos:

"Estamos dispuestos a adoptar, en conjunto, las conclusiones de los expertos, por cuanto tienden a una solución práctica y equitativa de las reparaciones."

Confía en que, después que la Comisión de Reparaciones examine las leyes y decretos pedidos a Alemania, que son necesarias para asegurar la completa ejecución del plan de los expertos, "la comisión de reparaciones se dedicará activamente a preparar las medidas cuya adopción le han confiado los expertos, a fin de que el plan sea puesto rápidamente en ejecución, mediante un acuerdo común entre los aliados."—(C. P.).

LAS RESPUESTAS AL INFORME DE LOS EXPERTOS

PARIS, 26. —En sus respuestas los premiers Mac Donald, Mussolini y Theunis declaran que están dispuestos a adoptar las conclusiones de los expertos como indivisibles.

M. Poincaré a este respecto ha declarado que los gobiernos deberán acceder a las condiciones que se impongan para que los franco belgas entreguen el control económico del Ruhr, y se den también las garantías necesarias; pero Francia, agrega, en ningún momento renunciará a sus derechos si antes Alemania no ha dado garantías efectivas de que cumplirá sus obligaciones. —(U. P.)

LA RESPUESTA BRITANICA

PARIS, 26.— La respuesta británica dice, en parte: "el Gobierno de S. M. acepta y hará cuanto esté en su poder para llevar a la práctica las recomendaciones formuladas por la Comisión de Reparaciones, según las cuales los Gobiernos aliados deberán adoptar las conclusiones de los expertos, respecto de los asuntos que encuadran en la jurisdicción de aquellos Gobiernos.

Las recomendaciones de los expertos parecen no envolver reducción alguna del total de la deuda alemana por reparaciones y las modificaciones necesarias de los pagos estipulados en el acuerdo de Mayo de 1921, parecen estar dentro de la competencia de una decisión unánime de la Comisión de Reparaciones, sin que esto necesite de una autorización especial de los Gobiernos respectivos.

Sin embargo, si existiera cualquiera duda al respecto, Inglaterra está dispuesta a conceder esas autorizaciones específicas.

Las únicas materias que, entre las recomendaciones de los expertos, parecen corresponder a la jurisdicción del Gobierno, son;

1.o Restauración de la autoridad económica y fiscal de Alemania sobre todos sus territorios.

2.o Las medidas que será necesario adoptar para dar eficacia a las nuevas garantías y controles que hasta ahora no aparecen claramente explicados en el Tratado de Versailles.

3.o Inclusión de todos los compromisos financieros de Alemania, estableciendo por el Tratado de Paz, en una sola anualidad".

Manifiesta que respecto del primer punto, Gran Bretaña está dispuesta a apoyar plenamente las recomendaciones de los expertos y adoptar, de acuerdo con los Gobiernos interesados, las medidas que sean necesarias para llevar a cabo la restauración de la autoridad alemana, en su territorio, a la brevedad posible.

Respecto del segundo punto, como Alemania lo ha aceptado ya, sólo queda ponerlo oficialmente en práctica, e Inglaterra está dispuesta a seguir el procedimiento más conveniente y eficaz para lograr el propósito deseado.

Acerca del tercero, acepta la recomendación de los expertos y pide a la comisión de Reparaciones que proponga algún plan para llevarlo a la práctica.

Termina manifestando que, si hay otra recomendación que necesita un pronunciamiento especial, Inglaterra está dispuesta a dar todos los pasos que sean necesarios.— (U. P.)

ALEMANIA PREPARA LAS LEYES Y REGLAMENTOS PEDIDOS

BERLIN, 26.—El Gobierno estará probablemente, la próxima semana, en situación de enviar los deseados textos de las leyes y reglamentos referentes a la ejecución del plan del General Dawes.

Las respuestas de los difirentes Gobiernos de la Entente, publicadas esta tarde, llevan a la conclusión de que Francia a tratado de mantener su control militar sobre el Ruhr.

Las conferencias celebradas en París con Mr. Morgan y otros banqueros, dan aquí la impresión de que son indicios favorables para el éxito de la solución del problema.

LA RESPUESTA ITALIANA

PARIS, 26. — La carta del premier italiano, Mussolini, dice:

"El contenido de los dos informes es considerado por el Gobierno de Su Majestad como un todo indivisible, y ha tomado nota, con satisfacción, de que la Comisión de Reparaciones los ha adoptado en conjunto, seguro de que ahora la comisión proseguirá rápidamente su labor. El Gobierno italiano está dispuesto a adoptarlos íntegramente, como también los principios que los han inspirado, persuadido de que pueden constituir una base equitativa para la solución del problema de las reparaciones y cuestiones relacionadas con él, en conformidad con la línea de conducta que ha seguido constantemente el Gobierno de Su Majestad."

Termina exponiendo la creencia de que las conclusiones de los expertos facilitará la solución general de los problemas interaliados que caen afuera de la jurisdicción de la Comisión de Reparaciones.—(U. P.).

EL EMPRESTITO A ALEMANIA

PARIS, 26. —M. Barthou y Mr Bradbury conferenciaron con Mr. Morgan. En los círculos bien informados se ha comunicado a la United Press de que tanto Mr. Morgan como otros banqueros norteamericanos no harán promesa alguna de tomar parte en el empréstito de Alemania, hasta no saber en forma segura que la cuota asignada a Europa será totalmente cubierta.

M. Pertinax dice que si la opinión de Mr. Morgan no ha cambiado en nada desde 1922, y si la opinión de los directores del Banco de Inglaterra tampoco ha variado desde la brusca intervención en la labor de los expertos, la actual situación no se facilitará mucho con la entrada en escena de esas potencias. —(U. P.)

El empréstito para Alemania

DECLARACIONES DE MR. MORGAN

PARIS, 26. — La United Press ha sido informada en fuente autorizada que Mr. Morgan informó a M. Barthou y a Mr. Bradbury que si la situación política de Europa se desarrollara en forma satisfactoria las perspectivas serían excelentes para el empréstito sobre las bases expuestas en el programa de los expertos.—(U. P.)

El Lunes enviará Alemania su punto de vista

BERLIN 26. — El Gobierno se propone mandar un proyecto, conteniendo su punto de vista, el Lunes próximo a la Comisión de Reparaciones. — (U. P.)

ITALIA

DON RAMON SUBERCASEAUX ES PERSONA GRATA

PARA EL VATICANO

ROMA, 26. — La Cancillería del Vaticano ha notificado que el señor Ramón Subercaseaux, designado para ocupar la Embajada de Chile, es persona grata.—(U. P.).

El Rey en la Exposición de Milán

VENECIA, 26.—El Rey llegó a ésta a las 9 A. M.

Fué recibido por el Ministro de Educación, señor Gentile, el subsecretario, señor Luti, los senadores, señores Melodía, Diena, Dorigo, y Ticchio, el prefecto señor Pesce y el Alcalde en ejercicio, señor Giordano, quien dió la bienvenida.

Después de revistar las tropas desplegadas en la estación, el Rey entró a una góndola municipal mientras que una compacta multitud, reunida en las orillas del Canal, le aclamaba estruendosamente. El Rey, satisfecho, les devolvió los saludos sonriendo. Se bajó de la góndola en el jardín público, para visitar la exposición.—(U. P.)

"Nerón" se dará el Miércoles

MILAN, 26. — Definitivamente, la ópera "Nerón", del finado maestro compositor Arrigo Boito, será presentada el Miércoles en la Scala.—

Reanudación de las reuniones de un Consejo

ROMA, 26.— El Consejo de las Congregaciones discutió la cuestión relativa al Consejo Económico interrumpido el año 1870. Se decidió que se reanudara en 1925, posiblemente en la Navidad.

Posiblemente concurran unos mil quinientos Obispos. El Consejo de las congregaciones prepara el programa.— (U. P.)

Sobre la muerte de Eleonora Duse

ROMA 26.— Los diarios se ocupan todavía del sensible fallecimiento de la gran trágica Eleonora Duse. Se dice que la genial artista deseaba que se la enterrase en el Cementerio de Milán.—(U. P.)

BRESCIA, 26.— Tres individuos han sido arrestados. Se les sindica que ser los autores de la destrucción del dique Eleno. Se habría valido de dinamita. Se cree que también uno de ellos esté implicado en la destrucción de la Fábrica Hidroeléctrica de pólvora de Cedegolfo en Valle Camonia, ocurrida el año pasado.— (U. P.)

MAXIMO GORKI EN ITALIA

ROMA 26.— Procedente de Sorrento llegó de incógnito el escritor ruzo Máximo Gorki con su hijo y su nuera.

Entrevistado desmintió que hubiese alguna vez difamado a Italia agregando que por el contrario guardaba para ella mucha gratitud. Desmintió asimismo que los judíos estuviésen preparando una revolución, pues ellos se dedicaban exclusivamente al trabajo y eran patriotas rusos.— (U. P.)

"Nerón", de Arrigo Boito

ROMA, 26. — El mundo artístico teatral se encuentra inquietísimo ante la próxima representación de la Opera Nerón, del compositor Boito.

Las localidades se cotizan a precios desconocidos. Por las butacas de orquesta se pagan novecientas liras y por las posteriores, setecientas y quinientas liras. Las galerías se cotizan entre doscientas treinta y cuatrocientas liras.

Se sabe que el rol de "Nerón" lo desempeñará el tenor Pertile, la soprano Rosa Raisa, el papel de Asteria, la medio-soprano Bertana el de Rubria, el barítono Galeffi el de Mamuel, el barítono Journet el de Simón el Mago, el bajo Pinza el de Tegellino.— (U. P.)

SUIZA

Reunión de la comisión sobre el tráfico de drogas

GINEBRA, 26. — La Comisión Internacional de la Liga sobre el tráfico de drogas, reanudó hoy sus sesiones, con el propósito de redactar la convención internacional que limita la producción mundial de drogas y estimulantes, únicamente a sus científicos y médicos.

La Comisión reanudará sus sesiones nuevamente en Junio, y en dicha época se acordará la convocatoria a una Conferencia Internacional, para Diciembre de este año, la que adoptaría el tratado.—(C. P.).

HONDURAS

Habrían cesado las hostilidades

WASHINGTON, 26. — Esta mañana temprano cesaron las hostilidades. Se anuncia que tal hecho ha ocurrido a raíz de haberse informado que representantes de Nicaragua, Guatemala, San Salvador iban en viaje a Honduras, para realizar la conferencia de mediación.

Se ha anunciado que un marinero norteamericano ha sido muerto, pero tal hecho no vendría a agravar la situación, toda vez que la noticia no ha sido confirmada por el representante norteamericano y sólo ha sido dada por el Ministro señor Morales.—(U. P.).

LOS VUELOS ALREDEDOR DEL MUNDO

Mac Laren aterriza en Bali

KARACHI, 26.—El aviador británico Mac Laren, después de salir de ésta, se vió obligado a aterrizar en Bali, cerca de Ajmere.

Hasta ahora lleva recorridas 5,290 millas.—(U. P.)

Suposición del Ministro de Aviación

PARIS 26.— El Ministro de Aviación ha anunciado que aunque no hay nuevas noticias respecto de la partida de Doisy de Aleppo, espera que salga mañana en la mañana en dirección a Bassorah, uno de los puertos principales del golfo persa, a una distancia de cien millas. — (U. P.)

El aviador Doisy llegó a Aleppo

PARIS 26.— Oficialmente se informa que el aviador Doisy llegó a las 5 de la tarde.—(U. P.)

El vuelo de Doisy

ALEPPO, 26. — Doisy hizo un vuelo sin detenerse sobre Adriapólis, Constantinopla, Akonia. Sobre las montañas de Taurus pasó a diez mil pies de altura. El tiempo que empleó en recorrer aproximadamente mil millas fué de ocho horas.—(U. P.)

Doisy continúa su vuelo

ALEPPO, 26.—El aviador francés Doisy salió de ésta con rumbo a Basra.—(U. P.)

EN UNA EMPINADA CUESTA, DONDE NINGUN OTRO HAYA SUBIDO

Pruebe usted al

VALVE-IN-HEAD Buick MOTOR CARS

Y verá la extraordinaria facilidad con que este verdadero auto impone su bondad.

Importadores:

MORRISON & Co.

SANTIAGO

Radiotelefonía

COLOSAL EXITO DE LOS RECEPTORES CROSLEY, Modelos 1924

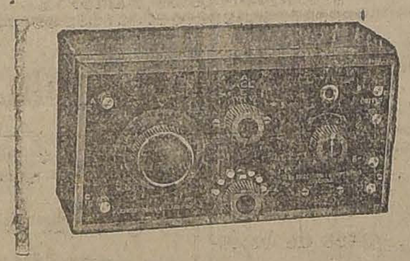

TIPO V, de un detector, $ 200; ideales para el campo Usan pilas secas

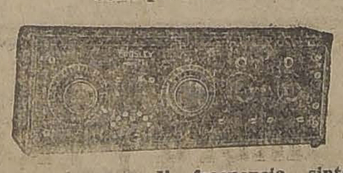

TIPO IV, con un paso radio frecuencia sintonizada y un detector, $ 300

AMPLIFICADOR de dos pasos de bajo frecuencia, $ 200

VEAN NUESTRA EXHIBICION

DESDE MAÑANA LOS NUEVOS "AMPLION" ALTO-PARLANTES INGLESES, DESDE $ 120

Todos nuestros aparatos garantizados por nuestro socio señor ANTONIO CORNISH BESA (A. C. B., Viña del Mar).

CASA IMPORTADORA ESPECIALISTA

David Wallace & Co.

Blanco 937, VALPARAISO

Agustinas 822, SANTIAGO

Unicos Agentes del CROSLEY RADIO CORPORATION, y de los altos-parlantes AMPLION.

SURTIDO COMPLETO DE MATERIAL SUELTO PARA RADIO

VINOS HAY MUCHOS

Gran vin Bourgogne

PERO DE LA CALIDAD, AÑEJAMIENTO, IGUALDAD CONSTANTE EN SUS TIPOS, COMO SON LOS VINOS DE LA

VIÑA TARAPACA

(EX-ZAVALA)

SON MUY POCOS.

AGENTES GENERALES:

SOCIEDAD ANONIMA JAHUEL

SANTA ISABEL 115

TELEFONO 82, SANTA ELENA

CENTRE CATALÁ

Se fa avinent als Sra. Socis que les Festes de ST. JORDI se celebraran en el CENTRE CATALA demá Diumenge, amb un GRAN APET que haurá lloch a les 12.30 tarde. A les 10 de la nit, GRAN VETLLADA ARTISTICA y BALL AMB ORQUESTRA. El "Club Deportiu Barcelona", inaugura la seva cansa a les 4 de la tarde, per lo que convida a tots els catalans a presenciar un gran matx de foot-ball entre'l BARCELONA y l'AUDAX CLUBB ITALIA.

Els Salons del Centre Catalá estarán artisticament iluminats y adornats.

L'entrada es solzament pels socis y llurs families.— EL DIRECTORI.

CHICHA CHAMPAÑA DE MANZANA DE VALDIVIA Vende: ALFREDO BLANCHARD CALLE DE LA BOLSA 38

COMERCIANTES

Nuestra oficina atiende Contabilidades, Inventarios, Balances, Arreglo de Dificultades Comerciales y Declaraciones del impuesto a la Renta.

HONORARIOS MODICOS

ENRIQUE WILENMANN — Perito-Contador de la I. Municipalidad de Santiago

RAFAEL FIGUEROA — Abogado-Consultor

JOAQUIN LIRA V. — Contador General

GALERIA LA BOLSA, OFICINA 7.— BANDERA 78

OFERTAS A LOS Almacenes Eléctricos

INTERRUPTORES NIQUELADOS para cualquier amperaje, con o sin indicaciones

¡ULTIMOS MODELOS! - Perfeccionados

SIEMENS - SCHUCKERT Ltda.

CIA. DE ELECTRICIDAD

SANTIAGO - Huérfanos 1025

E X T E R I O R

DE NUESTROS CORRESPONSALES ESPECIALES, VIA EASTERN Y ALL AMERICA CABLES INC., Y DE "THE UNITED PRES" LOS ORIGINALES DE TODOS LOS CABLEGRAMAS QUE SE INSERTAN EN ESTA SECCION, ESTAN A DISPOSICION DEL PUBLICO EN ESTA IMPRENTA

ACTIVIDADES DEPORTIVAS MUNDIALES

EL ENTRENAMIENTO DE QUINTIN ROMERO

NUEVA YORK, 26.—Un numeroso público aplaudió a Quintín Romero, que peleó dos rounds con la sombra y otros ejercicios. En la actualidad pesa ciento noventa y siete libras.

Su entrenador, M. Gasquet está muy satisfecho del estado de Romero y ha declarado que está en condiciones insuperables y listo para su pelea con Flody Johnson.

En la próxima semana continuará su entrenamiento. Romero y sus amigos irán mañana a hacer una visita a Vicentini. —(U. P.).

Record de natación

BUENOS AIRES, 26.—Los nadadores Zorrilla, Moreau, Stipnaicio y Beherensen, vencieron el record suramericano de posta, doscientos metros, marcando 11.7 2|5. —(U. P.)

Los tennistas del Plata se disputarán el trofeo Mac Hardy

BUENOS AIRES 26.— Hoy llegará el equipo del Círculo de Tennis de Montevideo a disputar el trofeo Mac Hardy con el equipo del Buenos Aires Lawn Tennis Club.—(U. P.)

EL PROBABLE MATCH ROMERO - FIRPO

BUENOS AIRES, 26.—Firpo ha hecho nuevas declaraciones sobre su carrera pugilística. Recientemente ha declarado que transigiría con no pelear con Romero hasta dentro de algún tiempo, pues comprende que su match con Romero momentáneamente no interesaría al público norteamericano, ya que Romero no ha demostrado aún capacidad para enfrentar a los más fuertes peso pesados del mundo.—(U. P.)

RECORD MUNDIAL EN LAS 125 YARDAS

Demoine-Padock batió el récord mundial en las ciento veinticinco yardas, con 12 segundos, pero no logró batir el récord de las cien yardas. —

Inauguración de un Stadium

BUENOS AIRES 26. — Hoy se inauguró el nuevo estadio del Club de Gimnasia y Esgrima de La Plata. Asistieron el Gobernador Cantilo, los Ministros y el boxeador Firpo.— (U. P.)

Record de las 100 yardas

DEMCINES, 26 — Charles Paddoke quebró su propio record en las cien yardas, corriéndolas en 9 3|10. Segundo llegó Drake. Participaron en las diversas pruebas del campeonato, más de 2,000 atletas. —(U. P.)

LEONARD DESEA QUE VICENTINI VENZA A MORAN

El interés de un match entre el campeón y nuestro compatriota

NUEVA YORK 26.—"Benny Leonard", dice Mr. Igoe en un artículo que publica en el "World", desea que Vicentini derrote a Pal Moran, ya que un encuentro entre él y Vicentini proporcionaría el match más sensacional de que haya recuerdo en la historia del box, en la categoría de pesos livianos, y tendría además mucho más interés que una pelea entre Leonard y Moran, debido a que Vicentini, por ser extranjero goza de gran popularidad, y además, porque tiene un punch lo suficientemente poderoso para poner knock-out a Moran. Sin embargo, Pal Moran, hombre de gran experiencia hará lo posible por oponer una hábil defensa a los ataques de Vicentini. El campeón chileno puede golpear como pocos, tiene músculos de acero y su trabajo de tallador de mármoles le dió un maravilloso par de manos y brazos. —(U. P.)

Almuerzo a la criolla en honor de los atletas argentinos

BUENOS AIRES 26.— La Comisión directiva del Club Atlético San Isidro obsequiará mañana, en el Campo de Deportes, con un almuerzo a la criolla a todos los atletas argentinos que triunfaron en el campeonato suramericano.

La Federación Atlética argentina, en mérito de la actuación de los atletas argentinos, en el campeonato suramericano, resolvió proponer al Consejo de la Federación argentina de deportes los nombres de los que participarán en el equipo olímpico que representará a Argentina en las Olimpiadas de París.— (U. P.)

Declaración de Firpo

BUENOS AIRES 26.— Firpo, hablando con Cantilo, dijo que continuaría su carrera pugilística, siempre que se encaminaran bien las gestiones con Rickard.— (U. P.)

ESTADOS UNIDOS

SE ACUERDA ARRESTAR A UN HERMANO DE Mr. DAUGHERTY

WASHINGTON, 26, — El Senado, por aclamación, ordenó el arresto de un hermano de Mr. Daugherty, por haberse negado a contestar a las preguntas que le hiciera la Corporación, con relación a la cuestión cuya investigación se ha avocado el Senado y sobre asuntos tramitados por la Secretaría del Departamento de Justicia.—(U. P.).

Los niños menores de 18 años no podrán trabajar

WASHINGTON, 26. — La Cámara de Representantes adoptó una enmienda al proyecto del trabajo de los niños, por doscientos noventa y siete contra doscientos sesenta y nueve votos, que establece la prohibición del trabajo de los niños menores de 18 años.—(U. P.).

Record de altura con carga

DAY TON-OHIO, 26.—El teniente Harold Harris, llevando cincuenta y cinco libras de peso, batió el record mundial de altura, alcanzando veintinueve mil cuarenta y seis pies.—(U. P.)

El Mayor Martin cubre una nueva etapa

SEATTLE, 26. — Un radio recibido de Cihgnik anuncia que el mayor Martin completó el vuelo de 150 millas desde Kanatak y llegó ayer a Chignik a las 5.50. Hoy piensa seguir hasta Bahía Holandesa.

$1.- cajetilla

El torneo inter - universitario de ajedrez

NUEVA YORK, 26. — En el torneo inter-universitario de ajedrez, que se jugó cablegráficamente, Klein, de la Universidad de Londres, derrotó a Sherman, de la Universidad de Yale, y Frink, de la Universidad de Columbia, derrotó a Thomas, de la Universidad de Cambridge.

Las partidas continuarán mañana Domingo.—(U. P.).

La Presidencia de la Convención Republicana de Cleveland

WASHINGTON, 26.—El Presidente Coolidge ha aprobado la designación de Mr. Teodoro Burton, de Ohio, ex-senador como presidente provisorio de la Convención Republicana de Cleveland.

Esta decisión ha causado sorpresa, por cuanto Mr. Burton es conservador y se esperaba que Mr. Coolidge eligiera un progresista para satisfacer a estos últimos del Noroeste.—(U. P.)

PASA LA CRISIS EN HONDURAS

NUEVA YORK, 26. — En las esferas del Departamento de Estado se cree que ha pasado la la crisis en Honduras, y que la paz es inminente. Estados Unidos no tiene el propósito de actuar.—(U. P.).

ESPAÑA

Un cetáceo de 18 metros de largo

BARCELONA 26. — Unos pescadores, cerca de Barcelona, hallaron un cetáceo de dieciocho metros de largo, que arrojaba enormes columnas de agua, llevando delante una gran cantidad de delfines. La ballena iba despacio. Se supone que venía del Mar Rojo siguiendo a un buque japonés.—(U. P.)

MEXICO

El señor Epitacio Pessoa arbitrará las reclamaciones

MEXICO, 26. — Se ha sabido que Estados Undiso ha acordado la designación de un árbitro especial para que se avoque el conocimiento de las reclamaciones de que conoce actualmente una Comisión Mixta.

Se cree que la designación recaerá en el ex-Presidente del Brasil, señor Epitacio Pessoa.—(U. P.).

BRASIL

EL "ITALIA"

SANTOS, 26.—La real nave "Italia" proseguirá su viaje el 28 del presente, hacia el Sur.— (Agencia Americana.)

ECUADOR

EL PRESIDENTE CONTESTA UNA INVITACION DEL PRESIDENTE DEL PERU

GUAYAQUIL, 26.—El Presidente del Ecuador contestó la invitación del Presidente del Perú para concurrir si es posible personalmente a las fiestas del primer centenario de la batalla de Ayacucho y agradeciendo la invitación para celebrar la magna fecha.

Expresa además que está seguro de que el nuevo Presidente de la República que asumirá el poder el 1.o de Setiembre próximo, concurrirá a dichas fiestas, siquiera con una representación adecuada, si no le fuera posible personalmente por motivos ajenos a su voluntad. —(U. P.)

Fallecimiento

GUAYAQUIL, 26. — Falleció don Enrique Valenzuela Reina, notable liberal, ex-director del muelle fiscal durante la primera administración y hermano político del general Plaza. —(U. P.).

INFORMACIONES COMERCIALES

El mercado de metales

NUEVA YORK, 26.— El estaño se cotizó hoy a razón de 48 1|2 dólares las cien libras, para pago al contado. La misma cotización se fijó para entrega en abril, Mayo, Junio y Julio.

El cobre se cotizó hoy a razón de 13.37 1|2 dólares las cien libras para pago al contado.— (U. P.)

Cotizaciones de las acciones salitreras

LONDRES, 26.— Las acciones de compañías salitreras de Chile se cotizan en la siguiente forma:

Angela, 49 1|2 chelines.
Alianza, 490 chelines.
New Paccha, 27 chelines.
Nueva Tamaruga, 62 1|4 chelines.
Pan de Azúcar, 53 chelines.
Rosario, 35 1|2 chelines.
Salar del Carmen, 69 chelines.
Santa Catalina, 41 chelines.
Tarapacá, y Tocopilla, 16 chelines.
Londres, 62 chelines.
Aguas Blancas, 34 chelines.
Anglo Chilena, 65 chelines.
Lautaro, 145 chelines.
Liverpool, 71 1|4 chelines.
Santiago, 61 1|4 chelines.— (U. P.)

El mercado de cereales

CHICAGO, 26.— Se han fijado hoy los siguientes precios paar cereales:

Trigo:

Para entrega en Mayo, 103. 5|8 centavos oro el bushel.

Para entrega en Julio, ... centavos oro el bushel.

Maíz:

Para entrega en Mayo, ... centavos oro el bushel.

Para entrega en Julio, ... centavos oro el bushel.

Para entrega en Setiembre, ... centavos oro el bushel.

Avena:

Para entrega en Mayo, ... centavos oro el bushel.

Para entrega en Julio, ... centavos oro el bushel.

Para entrega en Setiembre, ... centavos oro el bushel.— (U. P.)

Cotizaciones del cambio

NUEVA YORK, 26.— Se han fijado hoy los siguientes tipos de cambio:

Gran Bretaña, 4.39 1|2 dólares por libra esterlina.
Francia, 6.04 1|2 centavos por franco.
Bélgica, 5.51 1|2 centavos por franco.
Alemania, 45 billones de marcos por dólar.
Suiza, 17.75 centavos por franco.
España, 13.88 centavos por peseta.
Argentina, 32.71 centavos por peso nacional.
Chile, 10.90 centavos oro por peso.
Japón, 37.37 1|2 centavos por yen.—(U. P.)

No olvidarse

de comprar el rico LECHON y POLLO A LO SPIEDO

Especialidad de la casa.

Además tenemos un gran surtido en pescados y mariscos:

LANGOSTAS, OSTRAS, CAMARONES RIO Y MAR, SALMON, ANGUILAS FRESCAS, CHOROS, LOCOS, JAIVAS. — EMPANADAS ESPECIALES

PLATO DEL DIA: Arroz a la española.

Monjitas 826. — Teléfono 1250

Servicio a la carta.

TATCHE Y GALLOFRE

En calle Franklin con dos esquinas

A una cuadra del Matadero vendemos GRAN PROPIEDAD

Mide 100 metros de frente por 45 de fondo. Todo el frente edificado de cal y ladrillos. Con varias casas.

Propiedad muy adecuada por su espléndida situación comercial para construír propiedades de renta.

PRECIO DE OCASION: $ 140,000

GRAN DEUDA AL BANCO HIPOTECARIO

LUIS SILVA CORTES y JOSE LUIS SILVA

AGUSTINAS 1125

¡COMERCIANTES, ESTUDIANTES Y EMPLEADOS DE COMERCIO!

APARECIO EL TOMO SEGUNDO DEL

Libro de Lectura y Redacción Comercial

Por L. BALTRA y E. MUÑOZ V.

adoptado en la mayoría de los Institutos Comerciales y Escuelas Agrícolas e Industriales.

EN VENTA:

EN SANTIAGO: En todas las buenas Librerías
EN VALPARAISO: Servando González.—P. Montt 383

Precio: En tela, $ 5.30.—En cartoné, $ 4.70

"PIDA VINO BENITEZ"

Pida Ud. Vinos

CON ESTA MARCA, QUE SON LOS MAS EXQUISITOS

Santa Hilda

Ordenes:

EYZAGUIRRE 1462

Teléfono Inglés N.° 17 (Parque)

Espléndida Residencia se Arrienda

Chalet con 7 piezas habitación y dependencias; jardín y una cuadra de árboles frutales; carros a la puerta.

AVENIDA SUBERCASEAUX 980

Verlo a toda hora del día.

Tratar: SAN IGNACIO 423

Alimento "RAFF"

El único que debe consumirse en todo el país, según la opinión unánime de los médicos

Propiedades en Arriendo

LOS PROPIETARIOS NO PAGAN COMISION

RESIDENCIAS

AGUSTINAS.—Centralísima casa en altos 15 habitaciones, espléndido hall, luz eléctrica, etc. Todo confort. **Canon: $ 700.**

SOTOMAYOR.—Casi esquina de Av. Portales. Altos de 13 piezas fuera de baño y dependencias, galería, luz eléctrica, etc. En perfecto estado. **Canon: $ 350.**

AV. PEDRO DE VALDIVIA.—Excelente casa en bajos. Carros a la puerta. Consta de salón, comedor, 5 dormitorios, dependencias, cocina, despensa, patio, jardín, etc. Casa recién refaccionada. Luz eléctrica. **Canon: $ 400.**

LAS ROSAS.—Casa en altos, nueva, recientemente terminada; consta de 7 piezas fuera dependencias, hall, galería, gas y luz eléctrica; la propiedad queda en la calle indicada esquina de Brasil. **Canon: $ 400.**

LASTARRIA.—Muy próxima a Delicias, consta de 7 piezas fuera dependencias, gas y luz eléctrica; toda comodidad. Se entrega en perfectas condiciones. **Canon: $ 450**

LAS ROSAS 2021.—Casi esquina de Brasil, espléndida casa en bajos; consta de 15 piezas fuera dependencias, gran hall, patio, edificio de dos pisos en una sola casa; la casa se entrega nueva, flamante. **Canon: $ 700.**

LASTARRIA.—Espléndida casa en bajos; consta de 8 piezas fuera dependencias, patio, gas y luz eléctrica. **Canon: $ 500.**

DELICIAS.—Muy central, consta de 10 piezas fuera de dependencias, tres patios y luz eléctrica. **Canon: $ 1,000.**

RIQUELME.—Regia casa en bajos, nueva, lujosamente tenida, regios parquets, empapelados de primera clase, lindo hall, dos patios, 8 piezas fuera dependencias, subterráneo; recomiendo esta casa como una de las mejores residencias en arriendo por su canon de ocasión; la propiedad se encuentra cerca de Agustinas. **Canon: 600 pesos.**

MAIPU.—Confortables bajos; constan de 4 dormitorios, sala, comedor, repostero, 2 dependencias, cocina, W. C., un patio, luz eléctrica, subterráneo con dependencias. **Canon: $ 450.**

CARRERAS.—Hermosa casa en altos, 6 habitaciones, hall, baño, 2 dependencias, repostero, cocina y W. C. **Canon: $ 500.**

MAIPU.—Extensos altos recién construídos; 2.o piso: comedor 6 habitaciones, cocina, W. C., baño, galería; 3.er piso: 9 habitaciones, comedor, cocina y W. C., dos baños, galerías, luz eléctrica, todo en perfectísimo estado. Líneas de carros 2, 21 y 25. **Canon: $ 700.**

AMOBLADAS

CASTRO.—Muy próxima a Delicias, en altos, consta de 10 piezas fuera dependencias, toda comodidad. **Canon: $ 1,000.**

Almacenes comerciales, muy bien ubicados

CALLE DE LAS ROSAS ESQUINA DE BRASIL, N.o 2005.—Gran almacén esquina, flamante, linda presencia; se arrienda con focos instalados en la calle y cortinas en las ventanas. Tiene dos puertas principales: una por Brasil y otra por Las Rosas; dos ventanas a la calle, puertas correderas cortina nuevas, recientemente puestas, luz eléctrica y gas, dos cuartos interiores, patio, dependencias; se presta para instalar una botica, almacén de provisiones para familias, etc. Tiene marca registrada. **Canon de ocasión: $ 550.** Se hace contrato por dos años y medio.

MAYORES DATOS, LLAVES Y ORDENES PARA VISITAR, EN LA OFICINA:

MIGUEL FUENZALIDA B.

1061 —:— MONEDA —:— 1061

GANGA

Unica Realización

Sólo por una semana, por fin de temporada y para dar lugar a nuevo surtido

MENAJE

ENLOZADO CON 20 o|o DE DESCUENTO

CAFETERAS .. .. $	1.50
CACEROLAS azules	6.00
ASADERAS	2.00
BALDES	4.00
ENVASES despensa ..	1.50
MOLDES dulce de membrillo	0.50
MOLDES pan	1.40
MANTEQUILLERAS ..	4.50
PAILAS dulce enlozadas $ 18, 15 y	9.60
PAILAS dulces estañadas $ 18 y	12.00
TABLAS amasar	4.80
TAZA lavatorio	4.50
TARROS basura	8.00
JARROS lavatorio	8.00
JABONERAS	2.00
JARDINERAS colgar ..	6.00
RECIPIENTES	8.50
OLLAS de aluminio	6.50
OLLAS fierro	6.50
TARROS lecheros	5.00
PALAS basura	2.00
PLANCHAS lavanderas	3.60
PLANCHAS económicas	9.60
JUEGOS lavatorios en colores $ 70, 60 y ..	40.00

Cuchillos, tenedores, cucharas, hachuelas, batidores, tirabuzones, parrillas, azafates, platos, anafes, budineras, pañeras, etc., a precios muy bajos.

ENLOZADOS CON AVERIAS, CON 30 o|o DE DESCUENTO

COCINA

COCINAS a coke, $ 360, 280 y .. .. $	165.00
COCINAS a gas	175.00
HORNOS para gas	60.00
HORNOS portátiles ..	18.00
CARNICERAS, $ 40, 30 y	20.00
MESAS cocina, $ 34 y ..	24.00
LAVAPLATOS colgar ..	19.00
ANAFES a gas (cocinillas)	40.00
ANAFES acetileno (cocinillas)	88.00
CARBONERAS 5 sacos	60.00
CACEROLAS aluminio ..	4.00
COLADORES para caldo $ 1.40, 1.00 y	0.80
TENEDORES y cucharas estañadas	0.40
TETERAS enlozadas para anafes	8.00
CUCHARONES estañados y espumaderas ..	1.40
EMBUDOS enlozados ..	2.00
PORUÑAS	0.40
ANAFES	2.00
CAFETERAS Parisién plaqué ganga	6.50
PLATOS extendidos ..	1.10
SARTENES enlozados ..	8.50
PLACAS para cucharones	12.00
LAMPARAS parafina ..	5.00
PARAFINERAS	2.00
BOTAGUAS, $ 45, 20 y	7.00
PAILAS galvanizadas ..	4.50
MOLINILLOS café	5.00
MOLINILLO para granos, artículo recomendado	70.00

TAZAS de loza para café .. ..

BOMBITAS japonesas para extraer parafina

SANITARIO

CALIFONT a leña "Irrompible" lo mejor. Los más económicos y seguros, los más rápidos. Con tres kilos de leña se calienta un baño a más de ... Precio de $ 120 a .. .. ..

BAÑOS americanos de 6' .. ..

BAÑOS americanos cuadrados .. ..

BAÑOS corrientes .. ..

BAÑOS guagua .. .. ..

BAÑOS de pie .. .. ..

BAÑOS esponja .. .. ..

BAÑOS asiento sin respaldo .. ..

LAVATORIOS pared ..

PISOS para baño esmaltados .. ..

BIDET enlozados con pie .. ..

CALENTADORES de vientre .. ..

BOTELLAS vidriadas para agua caliente ..

ESPONJERAS alambre .

LAVATORIOS de 38 cm. con válvula .. .. ..

BRACEROS para los piés .. ..

ESTUFAS a leña .. ..

Chatas, irrigadores, escupitines a precios ínfimos.

ACETILENO

En instalaciones de acetileno las más importantes efectuadas en el país han sido hechas por nuestra casa. Solicite catálogo.

LAMPARAS carburo ..

LAMPARAS para mineros $ 30, 20 y .. ..

FAROLITOS acetileno .

FAROLES tempestad a vela .. ..

FAROL vela corriente ..

GENERADORES acetileno de 5 a 100 luces, desde .. ..

QUEMADORES acetileno .. ..

ZINC para pilas .. ..

SAL para id. .. .. ..

PAPEL para W. C., rollo .. ..

TAZAS W. C., ocasión

ESTANQUES W. C. ..

TAPAS W. C. .. ..

DESGRASADORES ..

CANALES aguas lluvia

Tenemos constantemente existencia un gran surtido de artículos concernientes a nuestro ramo y que vendemos a precios fuera de competencia.

CARBURO $ 80

Recién llegado sin competencia.

NOTA.—No despachamos pedidos a cobros a domicilio; para los artículos en realización no se admite cambios y devoluciones.

FORTUÑO & PATRI...

INGENIEROS FABRICANTES

Bandera 618 — Casilla 3158 — Santiago

La 21 de MAYO

Calle 21 de Mayo N.o 698

Por conclusión de Sociedad

LIQUIDAMOS TODAS LAS EXISTENCIAS

FELPAS DE SEDA y lana, 30 clases, el metro, desde.. .. .. $	40.00
ASTRAKANES rica clase, de todos colores, el metro desde.. .. .. $	42.00
GAMUZAS finas, 20 colores, de $ 14 a.. .. .. $	10.80
TERCIOPELOS de lana, muy anchos, de $ 18 metro, a.. .. .. $	12.00
TERCIOPELO francés, muy fino, ancho 1.40, a.. .. .. $	14.50
GAMUZA estilo Muflon, 40 colores, ancho 1.40, a.. .. .. $	16.50
DUBETINAS muy finas, en todos colores, de $ 35 metro, a.. .. .. $	25.50
INMENSO surtido en terciopelos ingleses, metro desde.. .. .. $	5.00
PELUCHE en todos colores, metro desde.. .. .. $	16.50
REALIZAMOS DOS MIL SOBRECAMAS satín, raso y chinescas, c|u. desde.. .. $	24.00
SE REGALAN DOS MIL CORSES, cada uno al precio de.. .. .. $	7.50

CALLE 21 DE MAYO N.o 698 — TELEFONO INGLES 2984

Fábrica de Coronas

Naturales y Artificiales

Se atiende Domingo y festivos.

SAN DIEGO 75-77

DEFUNCION

Ha dejado de existir nuestro querido hijo y hermano, señor

Pedro Antonio Boasi Balverde

Rogamos a nuestras relaciones se sirvan acompañar sus restos al Cementerio Católico, hoy a las ... P. M. El cortejo partirá desde su casa habitación, Diez de Julio 109.

Viviana Balverde de Boasi.— Emilio, César y Tomás Boasi B.

DEFUNCION

El 23 del presente se efectuaron privadamente los funerales de nuestro querido esposo y padre, don

Germán Yávar de la Fuente

Su esposa e hijos.

DEFUNCION

Habiendo dejado de existir mi querido e inolvidable esposo, señor

Santiago Terry C.

Ruego a los que fueron sus amigos, acompañar sus restos al Cementerio Católico hoy Domingo 27, a las 3 P. M. El cortejo partirá de ... Rodolfo A. Philips No ... Servicio que agradeceré eternamente su esposa, Rosenda Castro V. de Terry.

PARAGUAY

Interpelación al Ministro de Guerra

ASUNCION, 26.—En la Cámara de Diputados se interpelará mañana al Ministro de Guerra respecto del servicio de conscripción.

En la próxima sesión se discutirá el mensaje del Ejecutivo en que se solicita un crédito suplementario para ampliar los servicios de policía y telégrafos.— (U. P.)

BOLIVIA

La inauguración de un ferrocarril

LA PAZ, 26. — La inauguración del tramo ferroviario de Villazón a Tupiza, se realizará a mediados de Mayo. Asistirán el Presidente de la República, el Ministro de Argentina, señor Carrillo y los gobernadores de Jujuy y Salta.—(U. P.).

El viaje al interior del Presidente de la República

LA PAZ, 26.—Los diarios relatan el viaje del Presidente de la República a algunos pueblos del altiplano. Inspeccionó los cuarteles, las escuelas y obras públicas, siendo muy agasajado por el vecindario.—(U. P.)

ARGENTINA

LA REORGANIZACION DEL PARTIDO RADICAL

BUENOS AIRES, 26.—Ha quedado para una mejor oportunidad la anunciada reorganización del Partido Radical, que intentaban hacer los elementos que responden a las tendencias anti personalistas, o sea anti irigoyenistas.

En la reunión efectuada anoche en el estudio del diputado señor Leonidas Adastasi y a la cual concurrieron miembros conspicuos de la fracción anti personalista, se trató del delicado asunto de proceder a la reorganización del Partido, que vendría a ser lo mismo que a expulsar de él a los elementos personalistas o irigoyenistas. La reunión fué secreta, más se ha logrado saber que en ella se estudió la situación del radicalismo en Buenos Aires, informando a este respecto el diputado nacional, señor José Antonio Amuchastegui.

Como consecuencia del informe verbal del señor Amuchastegui, y tras un cambio de ideas, se resolvió no realizar por ahora la anunciada reorganización del Partido en la capital, por no ser oportuna.

Se acordó activar los trabajos privados en las parroquias, donde los comitées se encuentran en poder de los personalistas, para conquistarlos para las elecciones de Agosto próximo, cuando se realicen las elecciones para la renovación de las autoridades.

De acuerdo con el estatuto orgánico del Partido, se acordó citar a una reunión del comité de la capital para designar una comisión especial que estudie las causas de la derrota del radicalismo en las elecciones del 23 de Marzo último.— (Especial).

BUENOS AIRES 26.— El Ministro del Interior envió una circular a los Gobernadores de provincias y territorios comunicándoles que el ocho de Abril se instalaron en Buenos Aires las oficinas de las Cajas de Previsión Social, creadas por la ley 11.289. Les pide que cooperen a las obras que realizarán las Cajas.— (U. P.)

BUENOS AIRES 26.— La Federación Internacional anti-bolshevista con sede en Ginebra envió una nota a la Junta Central de la Liga Patriótica pidiéndole que se incorpore a la Organización en calidad de federada contra el movimiento universal contra el bolshevikismo. — (U. P.)

URUGUAY

Nuevos jefes de la Armada

MONTEVIDEO 26.— El Capitán de navío, don José Aguiar ha sido nombrado Director de la Armada. El Capitán de fragata, don Carlos Valdomir, Sub-Director. Jefe del servicio hidrográfico, el Capitán de fragata, don Arturo Juamberta. —

Estreno de Armando Moock en Buenos Aires

"El castigo de amar", estrenada en el Teatro Odeón. – La prensa bonaerense se ocupa benévolamente de esta producción del autor chileno.

(Correspondencia cablegráfica de Luis María Alvarez, especial para "La Nación")

BUENOS AIRES, 26. — Los periódicos se ocupan extensamente del estreno de anoche en el Odeón, de la obra "Castigo de amor", del autor chileno don Armando Moock.

"La Prensa" dice entre otras cosas:

"Dentro del aspecto en cierto modo trivial que ofrecen los hechos, en el último acto es probable que se encuentren más eficaces efectos escénicos, en donde la acción se intensifica. Sobretodo son muchos los temas que entran a ventilarse y a resolverse ante el espectador para que el conjunto deje de atraer la atención. La obra, tal como ha sido realizada, se resume en una protagonista, que, para ser sólida y expresiva ideológicamente, debió delinearse con mayor unidad en sus rasgos característicos o, en caso contrario, iniciarla con menos bríos como mujer peligrosa".

"El Diario" expresa que Armando Moock ha tenido la valentía de llevar a la escena una acción pesimista, amarga e irónica que desconcierta al fácil optimismo del público corriente. Es del autor de quien puede esperarse la habilidad necesaria para plantear intensamente y desenlazar en forma lógica la comedia. Por ahora, sólo ha tenido la valentía de concebir".

"Ultima Hora" resume en estas palabras su juicio sobre la obra:

"El castigo de amar", es ante todo una obra bien dialogada, con lo cual triunfa el escritor, pero si Moock se supera en ella como escritor, como autor teatral, en cambio, no logró conservar sus posiciones".

"La Epoca" reconoce que hay en el argumento de la obra suficientes elementos dramáticos como para una buena obra de esa índole y reconoce en ella estos tres méritos capitales: "buen conocimiento de la dinámica teatral, buen dialogar y bien escribir". Dice que por parte del autor hay dos personajes en la obra que revelan trabajo serio y profundo, que son la protagonista y su infortunada víctima, Mariano Heredia.

"La Razón" dice en resumen que si Moock prueba que hay amores desgraciados, no prueba que el amor sea un castigo.

No se puede, pues negar, que Moock ha hecho una comedia correcta en la forma y brillante en momentos, de fácil desarrollo y bien dialogada, a la vez que ha trazado un personaje femenino, el de la viuda de Navarro, que es muy teatral. —Alvarez. —(Especial).

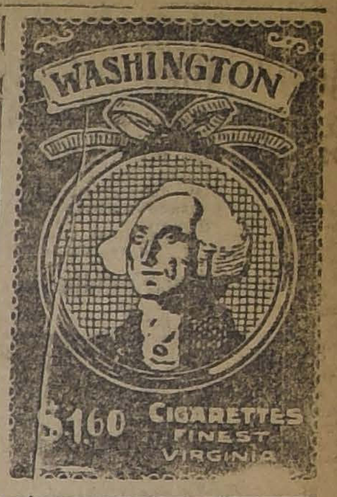

EN CONFECCION SEÑORAS:

TAPADOS cortos, piel Lapin café, desde	$ 390.00
TAPADOS cortos imitación Petit gris (jovencitas), a	$ 450.00
VESTIDOS en gabardinas de laba, estilos nuevos, desde	$ 186.00
VESTIDOS en popelina, colores y formas novedosas (jovencitas), desde	$ 155.00

EN MODAS:

HORMAS de paño, modelos lindos, colores, a	$ 28.00
HORMAS de peluche o terciopelo de seda, modelos novedosos, a	$ 49.50
SOMBREROS adornados, modelos de gusto, a	$ 46.50

EN GUANTES Y PAÑUELOS:

GUANTES imitación piel Suecia, color y negro, con tres broches presión, muy buena clase, para señoras, el par	$ 6.20
GUANTES imitación piel Suecia, mosquetero, novedad, colores, para señora, el par	$ 15.50

EN ZAPATERIA SEÑORAS:

ZAPATOS nacionales, cabritilla charolada, taco Luis XV, el par	$ 18.50
ZAPATILLAS "Elite", cabritilla negra o charolada, el par	$ 33.80
ZAPATO suizo de paño, forrado en franela lana, suela y taco, el par	$ 19.50
POLAINAS paño, artículo de abrigo, café y gris claro, a	$ 3.50

EN LUTOS:

TAPADOS terciopelo de lana, lindos modelos, a	$ 186.00
VESTIDOS terciopelo de lana, a	$ 186.00
SOMBREROS en falla, modelos hermosos, a	$ 23.85
CHOMBAS de lana, punto tricot, a	$ 27.90

EN BLUSAS Y BATAS:

BATAS franela cardada, todos los talles, a	$ 22.95
BATAS moletón, pura lana, para entrecasa, desde	$ 117.00
BLUSAS franela algodón, modelo práctico, desde	$ 12.40
CHOMBAS punto tricot, variedad colores, desde	$ 23.55

EN SEDERIAS:

TERCIOPELO inglés, colores y negro, doble ancho, el metro	$ 24.80
FELPA DE SEDA labrada y lisa, para abrigos y capas, doble ancho, el metro	$ 86.80
BROCATO de seda, colores fantasía, para forros de abrigos y pieles, doble ancho, a	$ 26.35

EN TEJIDOS:

MOLETONES gruesos de abrigo, para ropa interior, colores claros, el metro	$ 2.80
FRANELAS apañadas, bonitos pintados, colores firmes, el metro	$ 3.10
MAROCAIN de lana, todos los colores, ancho 130 ctms., el metro	$ 21.70

PARA TODOS

UNA BUENA SELECCION

DE ARTICULOS DE ACTUALIDAD QUE

Gath & Chaves

BRINDA A PRECIOS SIN COMPETENCIA

Calidad - Gusto - Duración

¿DESEA HACER ECONOMIAS?

COMPRE EN ESTOS

ALMACENES

PARA NIÑAS:

VESTIDOS franela algodón, colores fantasía, adornados, años 2 a 12; primera medida desde $ 11.30

TRAJECITOS pantalón, lana tricot, (varoncitos), años 1 a 2 1|2, a $ 32.55

VESTIDOS, géneros lana, hechuras varias, años 4 a 12; primera edad, desde $ 48.05

TAPADOS terciopelo lana, colores, años 2 a 12; primera medida, desde $ 51.15

SOMBRERO fieltro, colores, a $ 55.80

GUANTES lana, tejidos, colores surtidos, el par $ 6.80

GUANTES imitación piel Suecia, forros lana, dos broches presión, el par $ 8.05

ZAPATILLA cabritilla negra, taco bajo, números 30-33, $ 23.50; 27-29, a $ 21.50

ZAPATILLAS box calf negro, con una traba, números 30-33, $ 18.60, 27-29, a $ 17.60

PARA NIÑOS:

TRAJE de blusa eslava, cuello sport, casimir fantasía, pantalón forrado, años 2 a 13; primera edad $ 31.00

TRAJE marinero, blusa suelta, cheviot azul de lana, cuello y puños en brin color, años 2 a 11; primera edad $ 46.50

TRAJE cazador, casimir fantasía lana, todo forrado, años 7 a 14; primera edad $ 53.80

CAPA naval, cheviot azul lana, botones y adornos metal dorado, caperuza forrada, años 4 a 12; primera edad, a $ 52.70

GUANTES de lana, tejidos, colores surtidos, el par $ 7.15

GUANTES imitación piel de Suecia, forros lana, con un broche de presión $ 8.70

CALAÑESES, varios colores, números 52 al 56, a $ 20.90

JOCKEYS casimir inglés, colores, números 51 al 56, a $ 7.75

BOTIN cuero negro, con cordones, números 33 al 38, $ 23.50; 26|32, a $ 19.50

ZAPATON cuero negro, números 33|38, a $ 24.50; 27|32, a $ 20.80

EN SOMBRERERIA:

CALAÑESES fieltro extra, modelos y colores varios, a	$ 21.50
CALAÑESES fieltro Castor, hermosos estilos, surtidos colores, a	$ 35.50
HONGOS ingleses, fieltro Castor extra, negro inalterable, novedosos, a	$ 46.50
CALAÑESES "Bursalino" fieltro Castor, selecot surtido, desde	$ 58.90

EN CONFECCION HOMBRES:

TRAJES completos, casimir inglés, lana, varios modelos y dibujos, desde	$ 145.00
SOBRETODOS, surtido en todos los modelos de moda, desde	$ 145.00
AMBOS Sport, buen casimir inglés, modelos elegantes y prácticos, desde	$ 136.00
PANTALON, casimir fantasía, dibujos a rayas, desde	$ 62.00

EN GUANTES Y PAÑUELOS:

GUANTES de cuero color, fabricación inglesa, finos, para hombres, el par, a	$ 34.10
PAÑUELOS de algodón, blancos, lisos para hombres, docena	$ 13.20

EN ZAPATERIA HOMBRES:

(COCIDO "GOOD YERA")

BOTIN box calf negro, con cordones, a	$ 32.50
BOTIN de charol y previl, abotonados, a	$ 46.50
BOTIN box calf negro, doble suela, punta ancha, a	$ 49.50
POLAINAS paño Castor, colores, a	$ 17.05

EN SASTRERIA MEDIDA:

CASIMIRES ingleses de pura lana, gustos variados y novedosos, el metro	$ 29.50
TRAJES sobre medida, en las telas anteriores, a	$ 240.00
CORTES de casimir inglés para pantalones fantasía, el corte	$ 71.00

EN CORBATERIA:

CORBATAS "Nelson", seda fantasía, a	$ 3.40
CORBATAS "Colmarín", seda doble faz, a	$ 10.85
CORBATAS "Colmarín", seda fantasía, a	$ 5.60
CORBATAS tejidas, novedad, desde	$ 3.90

EN CAMISERIA:

CAMISAS cétiro especial, puños dobles y un cuello, a	$ 16.45
CAMISAS Viyella, puños dobles y un cuello, a	$ 22.15
CAMISAS Oxford, con puños dobles y un cuello a	$ 27.90

EN BONETERIA:

BUFANDAS de lana, punto tejido, blanco, negro y colores, desde	$ 9.85
CAMISETAS y Calzoncillos de algodón afranelado, doble tejido, la pieza	$ 11.90

EL CALZADO "ELITE", ES EL MEJOR

PRUEBE LA EXQUISITA EMULSION GATH & CHAVES

VALPARAISO (AGENCIA: BLANCO 109)

"El Diario Inglés" de Valparaíso

En este puerto se ha efectuado la venta del diario inglés "The South Pacific Mail", a un sindicato norteamericano que ha adquirido además las ediciones que la Colonia Inglesa tiene en Lima y La Paz.

Los nuevos propietarios del diario inglés piensan darle mayor importancia, trasladar sus oficinas a la calle Pra y aumentar sus servicios según los últimos adelantos del periodismo mundial.

La transacción se llevó a efecto por la suma de dos mil quinientas libras.

La futura Municipalidad porteña

Se ha llegado a un acuerdo para la composición de la futura Municipalidad porteña según el cual ocupará la primera alcaldía por el término de nueve meses el regidor radical señor José María Aguayo, la segunda el regidor liberal aliancista señor Roberto Balbontín, y tercero el regidor demócrata señor José Tamayo.

Notas sociales

LA SEÑORITA VICTORIA FAZ BALLERINO.— Víctima de un desgraciado accidente de automóvil ocurrido hace poco más de diez días falleció en la madrugada de ayer en su residencia de Viña del Mar la señorita Victoria Faz Ballerino, perteneciente a una de las familias más destacadas de la sociedad porteña.

Tan sensible desgracia ha sido lamentada por numerosas relaciones que contaban a la señorita Faz como uno de sus exponentes de belleza y distinción.

Sus funerales se efectuarán hoy siendo extrictamente privados.

MATRIMONIOS.—Hoy a las 11.30 A. M. de la mañana será solemnemente bendecido en la capilla de la Providencia, de este puerto, el matrimonio de la señorita Ester León Coke, con el señor Ricardo Vargas Lagos.

VIAJEROS.—Se encuentra en Viña del Mar el senador por Santiago don Joaquín Echenique.

—A Santiago se ha dirigido el señor don Carlos Bustamante Aspillaga.

MANIFESTACION.—Anoche tuvo lugar en los salones de la Federación de Estudiantes, el té que un grupo de sus amigos ofrecían en honor de los señores Camilo Mori y Gastón Jacob, con motivo de haber sido elegidos presidente y vice-presidente de la Federación, respectivament.

DE SANTIAGO.— Después de permanecer algunos días en la capital por asuntos relacionados con su cargo, ha regresado a este puerto el gerente de la Compañía Minera de Cobre de San Bartolo, señor don Jorge Walker.

HERNAN VIGIL
VALPARAISO
Agente General de Aduanas
SERRANO 169

Las ventas de salitre de ayer

En la mañana de ayer la Asociación realizó las siguientes ventas:

	Qtls. Mets.
Vendido en Valparaíso Ley 96 %, entrega en Mayo 1.o, precio 21,9 .	2,032
Vedido en Valparaíso ley 95 %, entrega en Abril 23, precio, 21. . .	15,240
Vedido en Valparaíso ley 95 %, entrega en Mayo 8, precio 21, . . .	10,160
Total de esta circular:	27,432
Vendido hasta la circular N.o 165, inclusive .	20.565,836
Total	20.593,268
A este total hay que agregar:	
Autorizado a The Lautaro Nitrate Co. Ltd., para embarcar	524,760
Vendido por Compañías ex-alemanas para entrega en el año 1923-1924, (500 tons.).	5,060
Total:	21.123,088
Mas: Exportación de las Oficinas no Asociadas desde el 1.o de Julio de Julio de 1923, hasta el 15 de Abril de 1924. .	753,963
Total:	21.877,051

El Comandante de Carabineros

En el expreso de la tarde de ayer regresó a Santiago el Comandante del Cuerpo de Carabineros señor don Alfredo Ewing.

El Ministro de Bolivia en Argentina

En la combinación transandina de ayer tarde se dirigió a Buenos Aires el Ministro de Bolivia en la República Argentina Excmo. señor Eduardo Díez de Medina, acompañado de su familia que llegó del Norte en el "Orita".

La Cámara Nacional de Comercio

El Jueves primero de Mayo deberá reunirse la Cámara Nacional de Comercio para elegir su nuevo directorio y dar nuevo impulso a la institución ahora que cuenta con un nuevo y confortable local.

A Santiago

En el expreso de la tarde de ayer regresó a Santiago el Senador señor don Gonzalo Bulnes que pasó unos días en Valparaíso hospedado en el Royal Hotel.

Según se nos informó el señor Bulnes volverá acompañado de su familia a pasar el Invierno en este puerto.

(DE NUESTROS CORRESPONSALES)

Movimiento marítimo

Ayer llegaron:
El "Boca Maule", de Coronel.

Ayer salieron:
El "América", para Arica.
El "Arauco", para Iquique.
El "Purén", para Lota.
El "Orompello", para Lebu.
El "Cittorio Veneto", para Génova.
El "Atlas", y la chata "Izak" para Antofagasta.

Hoy llegan:
El "Perú", de Arica.
El "Santa Teresa", de ... no.

Hoy salen.
El "Radames" para ...
El Lunes 28 llegan: ...
El "Maipo", de ...
El "Pisagua", de ...
El "Río Bueno" de ...
El Martes 29 llegan: ...
El "Potrerillos", de ...

AVISOS DE VAPORES

Soc. Anón. Com. Braun & Blanchard
SERVICIO DE VAPORES

Magallanes De VALPARAISO, el 10 de Mayo, para: COQUIMBO, HUASCO, CALDERA, TALTAL, ANTOFAGASTA, TOCOPILLA, IQUIQUE y ARICA.

SERVICIO REGULAR DE CARGA A BUENOS AIRES

Llanquihue De VALPARAISO, el 10 de Junio, para: SAN ANTONIO, TALCAHUANO, TOME, CORONEL, CORRAL, PUERTO MONTT, PUNTA ARENAS y BUENOS AIRES.

SANTIAGO — AUGIER ,BENAVIDES y Cía. Bandera 180 | VALPARAISO — BLANCO 957-959. Teléf. Inglés 2747. Nacional 261

GRACE LINE
"SANTA TERESA", 30 DE ABRIL
Saldrá de Valparaíso, a la 1 P. M.
Gran rebaja en los precios de pasajes a Nueva York.
PROXIMAS SALIDAS "SANTA ANA", Mayo 14. "SANTA ELISA", Mayo 28. "SANTA LUISA", Junio 11.
SOLICITEN PORMENORES DE LOS AGENTES
Grace y Cía. (Chile) S. A.
HUERFANOS 1087. — SANTIAGO

Compañía Sud-Americana DE VAPORES
SERVICIO DIRECTO RAPIDO A NEW YORK
en 18 días, con escala en Antofagasta, Iquique, Callao, Payta y Cristóbal. PROXIMAS SALIDAS
"TENO" Sábado 10 de Mayo, a la 1 P. M.
"ACONCAGUA" Sábado 7 de Junio, a la 1 P. M.
EL PASAJE A NUEVA YORK VALE 250.00 DOLARES EN PRIMERA CLASE Y 110.00 EN INTERMEDIA; A CRISTOBAL, 150.00 Y 65.00 DOLARES, RESPECTIVAMENTE

SERVICIO A GUAYAQUIL
con escalas en Coquimbo, Antofagasta, Gatico, Tocopilla, Iquique, Caleta Buena, Arica, Ilo, Mollendo, Chala, Pisco, Tambo de Mora, Callao, Salaverry, Pacasmayo, Eten, Pimentel, Payta y Guayaquil. PROXIMAS SALIDAS:
"IMPERIAL" Viernes 2 de Mayo, a las 4 P. M.
"PALENA" Viernes 16 de Mayo, a las 4 P. M.

SERVICIO A PIMENTEL
con escalas en Coquimbo, Huasco, Caldera, Chañaral, Taltal, Antofagasta, Iquique, Pisagua, Arica, Ilo, Mollendo, Lomas, Pisco, Cerro Azul, Callao, Huacho, Supe, Huarmey, Casma, Samanco, Chimbote, Salaverry, Pacasmayo, Eten y Pimentel.
PROXIMAS SALIDAS:
"CACHAPOAL" Viernes 9 de Mayo, a las 4 P. M.
"MAPOCHO" Viernes 23 de Mayo, a las 4 P. M.
TARIFA REDUCIDA EN LOS PASAJES DE CAMARA DE LAS LINEAS A GUAYAQUIL Y PIMENTEL, ENTRE PUERTOS CHILENOS: ANTOFAGASTA, $ 125; IQUIQUE, $ 171; ARICA, $ 192
Al solicitar un pasaje es indispensable la presentación del certificado de vacuna
WESSEL DUVAL & Cía.
Huérfanos esq. Morandé, Agentes
COMPAÑIA TRANSPORTES UNIDOS
Estado esquina Delicias, Sub-Agentes

Sociedad Marítima y Comercial R. W. James y Cía.
LINEA DE VAPORES RAPIDOS DE PASAJEROS
"FLORA" saldrá para Coquimbo, Huasco, Taltal, Antofagasta, Mejillones, Tocopilla, Iquique, Arica, EL MARTES 29 DE ABRIL a las 6 P. M.
"FRESIA" saldrá para Lota, Corral, Tomé y Talcahuano EL LUNES 5 DE MAYO, A LAS 11 de la mañana.
por fletes, pasajes y demás pormenores, verse con:
Sociedad Marítima y Comercial R. W. JAMES Y CIA. Blanco 1014.—Tel. Ing. 2652 Valparaíso
LUIS A. GONZALEZ Bandera ... Santiago

P. S. N. C.
VAPORES PARA EUROPA
ORITA . . . 3 Mayo
Oropesa . 24 Mayo — 1 P. M.
OROYA . . 7 Junio
Para Antofagasta, Mejillones, Arica, Mollendo, Ilo, Balboa, ... bal, Habana, Santander, ... ie, La Pallice, ... verpool.
El "ORITA" no tocará en Iquique.
VAPORES PARA NUEVA YORK
BOLETOS DE IDA Y VUELTA
Ebro .... 21 Mayo
Essequibo 18 Junio — 1 P. M.
Essequibo 13 Agosto
Para Arica, Iquique, ... llendo, Callao, ... verry, Payta, Cristóbal, ... Nueva York.
The Pacific Steam Navigation Company
SANTIAGO: Agustinas 1017. —:— VALPARAISO: ...
SUB - AGENTES EN SANTIAGO: Transportes Unidos, esquina Delicias; Expreso Villalonga, Agustinas 840.

INFORMACIONES DEL INTERIOR (DE NUESTROS CORRESPONSALES)

TACNA

Math de box Rojas-Williams

(De nuestro corresponsal, por Telégrafo)

ARICA 26. — Mañana Domingo pelearán en Tacna, el ex-campeón de Valparaíso, Nicanor Rojas, con el boxeador colombiano John Williams.

El arribo del "Encalada"

(De nuestro corresponsal, por Telégrafo)

ARICA 26. — Ha causado entusiasmo la noticia de la próxima llegada del "Blanco Encalada", al cual se le espera los primeros días de Mayo.

Hoy se embarcará el Ministro uruguayo

(De nuestro Corresponsal, por Telégrafo)

ARICA 26. — Mañana Domingo se dirigirá a Santiago, a bordo del vapor "Teno", el señor Ministro del Uruguay, ante Chile y Bolivia, don Eugenio Martínez Thedy, acompañado de su señora esposa, quienes deberán regresar esta tarde de Tacna, a donde se dirigieron ayer, momentos después de haber llegado de La Paz, en el internacional.

El próximo arribo del Ministro de Instrucción

(De nuestro corresponsal, por Telégrafo)

ARICA, 26.—Existe un gran entusiasmo con motivo del próximo arribo del señor Ministro de Industria y Obras Públicas, don Róbinson Paredes. La Administración y el personal del Ferrocarril Internacional de Arica a La Paz, le ofrecerá un regio almuerzo en el Parque de la Maestranza de Chinchorro.

Será recibido a bordo por las autoridades, y las personalidades locales. Irán también, representantes de las colectividades obreras, de la Prensa y de todas las instituciones nacionales.

A las cuatro de la tarde se verificará el acto solemne de la colocación de la primera piedra en el sitio que se levantará la población obrera del ferrocarril.

El diario local "La Aurora", publicará una semblanza del señor Ministro, y saludará desde sus columnas, en nombre de los habitantes del puerto de Arica al ilustre leader de la democracia chilena.

ANTOFAGASTA

1.000,000 de £ de capital tendrá la Sociedad Anónima Estanífera Mahuh

(De nuestro Corresponsal por Telégrafo)

ANTOFAGASTA 26. — Entrevistado para "La Nación", don Luis Latrille que acaba de regresar de Bolivia, a donde fué en viaje de negocios, manifestó que la Compañía Estanífera Mahuh de la cual es presidente, será transformada en Sociedad Anónima con un millón de libras esterlinas de capital.

Respecto al nuevo impuesto que viene a cercenar en forma apreciable las utilidades de las Compañías, cree, por las opiniones que recogió en Bolivia, que se impondrá luego un criterio amplio para aplicar este gravamen.

Estaría por mejorarse el servicio telegráfico

(De nuestro Corresponsal por Telégrafo)

ANTOFAGASTA 26. — Ha llegado el Sub-Inspector Técnico de Telégrafos, de su viaje al Sur.

Lo entrevisté en nombre de "La Nación", expresándome que la Dirección de Correos y Telégrafos tiene casi subsanada la falta de conductores e instrumentos adecuados de que carece el Telégrafo, para ofrecer un buen servicio público, pero que la causa de este mal servicio es motivada por la escasez del personal, respecto a lo cual no se resuelto nada. El señor Félix Fraga cree que ante todo debe dotarse de personal, a esta repartición.

TALCA

Necesidad de aumentar el personal de Policía

TALCA 26. — El señor Prefecto de Policía ha pasado una nota al señor Intendente en la cual le hace presente la necesidad de aumentar la dotación de guardianes de policía.

Se confirma que esta tentativa para mejorar el servicio policial, ha de ser bien acogida en las esferas del Gobierno.

TARAPACA

EL MINISTRO SR. PAREDES VISITA IQUIQUE

MANIFIESTA AL CORRESPONSAL DE "LA NACION", QUE A SU REGRESO PERMANECERA DOS DIAS EN ESE PUERTO

(De nuestro Corresponsal, por Telégrafo)

IQUIQUE, 26.—En el vapor "Essequibo", pasó el Ministro de Industria, señor Róbinson Paredes.

El señor Intendente de la provincia y las personalidades de la localidad fueron a saludarle a bordo y le invitaron a bajar a tierra, a lo que el señor Ministro accedió, desembarcando acompañado de su comitiva.

En la casa del señor Intendente se le ofreció un almuerzo al que concurrieron las autoridades y representantes de la Prensa, de la Industria y el Comercio.

Después se le ofreció un champañazo en el Restaurant de Cavancha, volviendo a embarcarse a las seis de la tarde.

El señor Róbinson Paredes, declaró al corresponsal de "La Nación", que a su vuelta del Norte, el 1.o de Mayo, permanecería en Iquique, por el espacio de dos días, en los cuales visitará el Ramal del Longitudinal a Pintados y estudiará la construcción de los ramales del ferrocarril salitrero a fin de dar mayor impulso a la industria salitrera.

Banquete al diputado señor Luco

(De nuestro corresponsal, por Telégrafo)

IQUIQUE, 26.—Mañana se efectuará el gran banquete que se ha organizado en honor del honorable diputado, señor Briones Luco.

CONCEPCION

La primera clase y el acto inaugural del Curso de Medicina

(De nuestro Corresponsal, por Telégrafo)

CONCEPCION 26. — Hoy a las 10 de la mañana, se efectuó la clase inaugural del Curso de Medicina recientemente establecido en la Universidad de esta ciudad.

Esta clase fué dictada por el profesor señor Wilkelm. En la tarde se efectuó una conferencia por el señor Charlín.

Mañana se llevará a cabo en el Teatro Concepción, el solemne acto inaugural de este mismo curso, sujetándose a un interesante programa. Hablarán los rectores señores Amunátegui y Molina.

VALDIVIA

Llega un ilusionista

(De nuestro Corresponsal, por Telégrafo)

VALDIVIA 26. — Un ilusionista que viene muy recomendado, Rodolfo Hartung, se presentará mañana en el Teatro Valdivia. Hay interés por conocer su trabajo.

Notas sociales

VALDIVIA, 26.—Partió a la Isla Mocha don Francisco Vial Freire y don Santiago José Errázuriz.

—Contrajeron matrimonio en Osorno, la señorita Elsa Benavides y el señor Zoilo Díaz.

—Ha venido de San José a radicarse a Valdivia, don Fernando Luis Manns.

—Los vecinos de Máfil, ofrecerán un banquete mañana a don Germán Carrasco, con motivo de haber sido elegido municipal de San José.

Fallecen dos hijos del señor Müller

(De nuestro corresponsal, por Telégrafo)

VALDIVIA, 26.—Con pocas horas de intervalo, han fallecido la señorita Lidia y el señor Gustavo Segundo Müller, hijos del conocido vecino de esta ciudad, señor Gustavo Müller.

La oposición del señor Gumucio

(De nuestro corresponsal, por Telégrafo)

VALDIVIA, 26.—La prensa lamenta la oposición del honorable diputado, señor Gumucio, al proyecto de las obras portuarias de Valdivia, de tan evidente necesidad pública.

Los comerciantes, industriales y agricultores esperan que se despache luego a fin de que no sufran el retardo de las obras que ejecuta el ingeniero, señor Illanes.

:—: BOX :—:

CARLOS SOTO VENCE ANOCHE A HUMBERTO PLANE

LA PELEA FUE INTERESANTE.—LOS PRELIMINARES

En el ring del Hippodrome Circo se efectuó anoche el match a 12 rounds entre Humberto Plané, que estos últimos tiempos había desarrollado una brillante campaña en nuestros rings, con Carlos Soto, que figura entre los mejores pesos medio liviano.

El público no fué tan numeroso como era de esperarlo, ya que la pelea como lo habíamos dicho en nuestras ediciones anteriores, era equiparada y bien podía considerarse interesante. El desarrollo fué la más amplia confirmación de nuestras informaciones.

Se inició la noche pugilística con un preliminar a cargo de Erasmo Molina, con Alejandro Romero, en el que lució una vez más sus magníficas condiciones el chico Romero, que en la actualidad no tiene entre nosotros un competidor serio.

El match de semi-fondo lo hicieron Domingo Sánchez con Luperció Inostroza, los que durante los 8 rounds de pelea desarrollaron el máximum de sus energías con el fin de obtener una victoria clara y decisiva.

Las primeras vueltas fueron de Sánchez que atacó con mayor bríos que su rival, reaccionando éste en los rounds finales hasta lograr dominar a su rival en varias ocasiones.

El referee declaró el match en empate, fallo que fué protestado por el público que, como nosotros, creían que la victoria pertenecía a Inostroza.

De los encargados del match de fondo es Plané el primero en llegar. En seguida aparece Soto, siendo ambos aplaudidos por el público.

El señor Luis Alberto Domínguez anuncia las condiciones del match, asignándole a Soto 65.500 kilos y a Plané 65.800 kilos. Referee fué designado el señor Carmona.

Desde el primer round se ve en los adversarios la intención de liquidar el encuentro a su favor. Ambos después de corto finteo inician la lucha con golpes potentes.

El público puede darse cuenta desde este momento que Soto, no es el mismo que peleó hace poco con Luis Gómez, ya que esta vez desarrolla tal acometividad que lleva a Plané hasta las cuerdas donde lo obliga a cubrirse.

La derecha de Plané cae constantemente en la nuca y cabeza de Soto, el que contesta con contragolpes al cuerpo y mentón en forma que deja ver claramente la superioridad de escuela de los adversarios.

En la tercera vuelta Plané parece dispuesto a no dejarse dominar por su rival y trata de iniciar un fuerte rush respondiendo Soto en tan buena forma que lo obliga a declinar sus intenciones para terminar este round en un rincón cubierto donde Soto ataca el estómago y riñones.

En los rounds siguientes el tren de pelea es violento, por lo que el público aplaude a los boxeadores. Ambos cambian golpes en el centro del ring, logrando Soto obtener ventajas por la mejor dirección y buen juego de quites.

Plané usa a menudo su derecha de "gualetaso" el que su rival esquiva para responder con derechos cortos al cuerpo.

El octavo round fué el mejor de la noche. Desde el toque de campana los boxeadores cambian golpes tan violentos que sería difícil describirlos uno por uno. Tanto Soto como Plané colocan izquierdos y derechos al cuerpo y mentón.

Termina esta vuelta como las anteriores con ventajas para Soto, que aunque coloque casi igual número de golpes, éstos fueron con mayor eficacia y más dirección.

La novena y décima vuelta son más flojas que las anteriores. Los dos rivales tratan de guardar fuerzas para el final y es donde en algunos momentos cree el público de que Plané reaccionará, ya que Soto, que ha llevado el tren de pelea, en estos rounds desarrolla menor acometividad, sin que por esto se deje dominar por su adversario.

Las dos vueltas finales fueron interesantísimas. En la undécima Plané da un cabezaso a su adversario el que por efectos del golpe se cubre en un rincón donde Plané lo castiga a voluntad. Reacciona Soto y repele el ataque en forma tal que lleva a su adversario a las cuerdas donde lo alcanza con un derecho que lo derriba por tres segundos. El público se entusiasma y se pone de pie aplaudiendo a Soto, que no puede lograr la oportunidad por estar demasiado cansado.

Termina el match en forma que ambos boxeadores demuestran su agotamiento, castigándose sin efecto.

El fallo del referee declara vencedor a Soto, fallo justo y que fué muy bien recibido por el público.

NUESTRO COMENTARIO

La pelea de anoche es una de las buenas que se han desarrollado entre nosotros.

El vencedor se demostró en toda su amplitud como un buen boxeador duro y valiente.

En los match que le habíamos visto anteriormente no había demostrado acometividad, lo que anoche fué su mejor condición y lo que le dió el triunfo.

El entrenamiento de Soto, que fué dirigido por Murray, le permitió desempeñarse con mayor rapidez que de costumbre, rematando sus ataques en buena forma.

Su pelea de anoche es la mejor que le hemos visto en su vida pugilística.

Plané cayó vencido en forma honrosa, desarrollando todos sus conocimientos y si no logró vencer fué por que Soto era mejor.

El público y el referee correctos.

La donación para el Hospital Español de Valparaíso

El acuerdo de la Corte Suprema de investigar si es lotería ilícita o si funciona al amparo de la ley. — Lo que opina el Presidente de la Sociedad de Beneficencia Española, señor Ignacio de Caso.

ALCANCE DE LA DONACION Y DE LA OBRA SOCIAL DE CONTAR CON UN HOSPITAL MAS EN VALPARAISO

Una circular de la Beneficencia Española, respecto de este sorteo, que tiene un premio mayor de $ 1.000,000.

La prensa de Santiago ha dado a conocer recientemente al público una comunicación de la Corte Suprema, dirigida a la Corte de Apelaciones de Valparaíso, en la cual se pide a este organismo judicial que oficie al Ministerio Público, a fin de investigar si constituyen hechos ilícitos que merezcan sanciones legales los sorteos que se preparan para recolectar fondos destinados a obras sociales, de beneficio público, como en el caso del Hospital Español que se proyecta construír en esta ciudad.

Oportunamente informamos a nuestros lectores con toda clase de detalles acerca de la forma en que se ha acometido la construcción de este nuevo hospital, empresa de aliento y de gran trascendencia para la población, pues, como es del dominio público, los hospitales de Valparaíso son insuficientes para recibir a todos los que solicitan sus servicios, sobre todo tratándose de gentes sin recursos, de la clase menesterosa.

Con el fin de dar a conocer a la opinión pública el pensamiento de las personas que más se han interesado por realizar esta hermosa obra de altruísmo y solidaridad social, entrevistamos ayer al presidente de la Sociedad de Beneficencia Española, señor don Ignacio de Caso, caballero que goza de un merecido prestigio entre la colectividad española, por su espíritu amplio de comprensión de los padecimientos ajenos y de sus reconocidos ideales de acercamiento hispanoamericano.

Al ser interrogado el señor de Caso, respecto a la medida tomada por la Corte Suprema, con la amabilidad que le caracteriza se expresó en los términos siguientes:

"He recibido con el mayor agrado el paso dado por este alto tribunal, en orden a investigar si es lícita o no la recolección de fondos que actualmente realiza nuestra sociedad para la construcción del hospital, pues ello me da oportunidad para llevar al convencimiento de los distinguidos magistrados que integran la Corte, que en el caso nuestro no se trata de un juego de azar, ni de una lotería, sino de una colecta hecha entre mis connacionales con altos fines de solidaridad y de altruísmo, en un deseo muy noble de contribuír a aminorar los padecimientos de nuestros semejantes.

"Se trata además de una obra social de beneficio colectivo, necesaria y urgente no sólo para los españoles residentes en Valparaíso, sino que para toda la población, pues, como se ha dicho, en nuestro hospital habrá una sala para obreros menesterosos chilenos, gratuita, aparte de que podrán ser socios de él cuantas personas deseen contribuír a nuestra obra de bien común. No es difícil comprender, pues, que al hacer una colecta entre los españoles residentes en Chile, para este loable fin, no hay lucro ni ganancias, y que por el contrario, es una simple donación, en la cual nuestra sociedad obsequia a los donantes un billete que les da derecho a un sorteo como suerte de retribución para premiar y agradecer su concurso a nuestra grande obra de amor y de justicia.

"La obra de construír un hospital para la colectividad española de Valparaíso, es empresa que supera a sus fuerzas y por eso ha pedido el concurso de todos los españoles residentes en el país y de los chilenos que deseen contribuír a ella, por medio de avisos en los diarios, que naturalmente continuarán publicándose a fin de interesar a nuestros compatriotas. Reunida una suma considerable de fondos para el hospital, nos encontramos luego con que eran necesarios millones para darle fin y realidad; sólo en la adquisición de los terrenos, como ha informado la prensa porteña, hemos invertido más de medio millón de pesos; pero queda todavía todo por hacer y de ahí que hayamos recurrido a realizar esta colecta.

"Tengo la certeza, continúa el señor de Caso, de que cuando los señores Ministros de la Corte conozcan el móvil que nos impulsa, ellos no negarán su concurso a nuestra obra, y contribuirán a su pronta realización, ayudándonos como lo están haciendo otras distinguidas personalidades públicas e instituciones de beneficencia."

Y en efecto el señor de Caso tiene en este instante la gentileza de mostrarnos algunas comunicaciones en las cuales caballeros muy conocidos, firmas comerciales de renombre, instituciones y grupos sociales chilenos le ofrecen su concurso, enviándole fondos para la construcción del hospital, conceptuando la empresa como necesaria para Valparaíso y como obra de nobleza y altruísmo y que enaltece a la colectividad española.

Luego prosigue informándonos acerca del alcance y de la forma en que se están haciendo los trabajos de construcción del Hospital Español.

"El Gobierno, por ejemplo, nos dice el señor de Caso, ahorra millones de pesos con el servicio contra incendios del Cuerpo de Bomberos y sólo le ayuda con subvenciones, pues lo demás lo hace el espíritu de solidaridad del pueblo. Sólo así nos es dado mantener en la forma honrosa y eficiente en que se desempeña esta institución tan noble de los bomberos, con la ayuda de todos, el concurso de los ricos y los pobres. Varias de las compañías que forman el Cuerpo, como todo el mundo lo sabe, son un grupo de extranjeros que desea pagar en esta forma altruísta la hospitalidad chilena y en igual caso se hallan los hospitales mantenidos y fundados por las colectividades extranjeras. En ellos hay sitio para todos, connacionales y chilenos, como no sería posible que una compañía de bomberos extranjera acudiera sólo al llamado de las sirenas cuando era un compatriota al cual amagaban las llamas. Nuestro hospital no será sólo para españoles, es para la ciudad, para todo el mundo y lo estamos organizando de manera que pueda ser socio de él quien lo desee, mediante una cuota mensual de diez pesos. Nadie será extraño en sus salas de dolor, pues cada socio es su dueño, con derechos que cumplir y respetar.

"¿Cómo íbamos a realizar solos esta grande obra de trascendencia y beneficio social, sólo los pocos españoles de Valparaíso? exclama, prosiguiendo en su charla el señor de Caso. Hemos tenido que recurrir, pues, a todos los españoles de Chile, invitándoles a interesarse en nuestra donación, seguros de que ellos, como nosotros, comprenden cuáles son las verdaderas obras perdurables de acercamiento entre chilenos y españoles.

Durante muchos años hemos estado oyendo hablar de acercamiento hispano-americano; pero nunca nos hemos salido del terreno de ideales abstractos y sentimentales. Comprendemos hoy que empresas como la de levantar hospitales para aminorar el dolor de españoles y chilenos, en una casa común, es, en verdad, trabajar en un terreno práctico por acercarnos unos a otros, y comprendernos mejor, y seguramente así lo apreciarán los señores Ministros de la Corte."

En seguida, el señor de Caso nos da a conocer una circular firmada por él y distribuída entre sus connacionales, y en la cual ... el espíritu de fraternidad y amor hacia nuestros ... llamándoles al cumplimiento del deber de ayudar a la ... del hospital. Nos hace ... que él también, como ... particular, la acaba de ... que, al contribuír al ... mico de la colecta, cree ... de altruísmo y amor a ...

A pedido del señor de ... blicamos a continuación ... cular, en la cual nuestros ... podrán informarse de ... precisa del alcance de ... ción:

"Distinguido señor:

Una de las necesidades ... miantes que se nota es ... to, es la falta de un hos... en donde ir a restablecer ... salud quebrantada. ¡Cuántos ... digentes españoles llegan ... tros todos los días implorando ... amparo y una cama en donde ... der restablecerse y curar ... fermedad, y nosotros, ... buenos sentimientos, ... dolor en nuestros corazones ... mos, en muchos casos, ... de camas en los hospitales ... ciudad, que denegar ... manitaria! ¿Por qué? ... ner un hospital propio ... nuestros hermanos de ... na, Cuba y casi todas ... blicas americanas.

El día que los españoles ... lo tengamos un hospital ... todos llegaremos a ... ramos a nuestra propia ... eso se siente esta ... y por eso también la ... ñola de Valparaíso ha ... tiempo lucha para que ... sea un hecho.

Sería muy largo enumerar ... beneficios que esta obra ... taria reportaría a todos ... connacionales en ... de desaliento y horas ... que, lejos de su patria ... caen víctimas de una ...

La Sociedad Española ... ficencia de Valparaíso ... eco del sentir de todos ... ñoles, confirió poder a ... Directiva (en junta general ...) que adquiera un terreno ... poder edificar el tan ansiado ... pital Español.

De acuerdo con esto ... cultad que les fué ... compró un solar y ... empezó la construcción ... peramos muy pronto ... da, y para esto contamos ... apoyo de todos los españoles ... Chile y los que sean amantes ... progreso y bienestar de ... raza.

La construcción de ... con sus dependencias ... nes, costará cerca de ... de pesos. Los fondos ... hasta hoy para ese fin ... lejos de ser lo suficiente ... tanto, hemos acordado ... neplácito de todas las ... nes españolas de Valparaíso ... cer una COLECTA entre ... instituciones hermanas ... pública, pues para ... ñoles será el beneficio ... magna obra.

Con el fin de que ... sea recibida con más ... por todos nuestros hermanos ... mos creído acertado dar ... erogación de una suma ... un número que da ... SORTEO que se efectuará ... paraíso, EL DIA 20 DE ... 1924, entre todos los ... construcción Hospital Español ... Valparaíso. Entre los ... sorteo habrá premios ... $ 1.000,000.

El entusiasmo y patriotismo ... reconocidos en usted ... y nos aseguran un éxito ... en la realización del Hospital Español.

No dudamos en su ... sidad, más aún tratándose ... como ésta, de tanto ... cial español, nos permitimos ... viarle a usted... ... rogamos encarecidamente ... bien colocar entre todos ... ñoles de ésa y demás ... cen con nuestra obra ...

Dándole las gracias ... ros es grato saludar a ... atentamente.—Ignacio de ... presidente.—A. Casas S. ... rio."

Campeonato Nacional de Ajedrez

INSCRIPCIONES

Durarán sólo hasta el 30 del presente, en Santiago.

CORRESPONDENCIA

Peralta Armando Mansilla Pco. Ancud.—Inscritos. Cooperen con A. S. Wolf y Carlos Peralta en la organización en ésa.

Ingeniero Fernando Diez Chamoreau, "Almirante Latorre", Valparaíso.—Inscrito. Reemplazará usted capitán Concha, que retiróse.

Absalón Monsalvo.—Problema 8 publicado verá que las variantes son cinco, pero éstas tienen sus variantes hasta llegar a diez, mantenemos nuestra resolución.

Jorge Court M.—Problema 12, variantes e está mala si P 6 D, blancas C x P A R, negras R x C y blanca P 3 C D. No hay mate.

SOLUCION PROBLEMA 12
Jugada Clave C 4 A D

Enviaron soluciones correctas los señores Luis Laborda, Julio Lezaeta Rojas, Alejandro Perea R., Luis Robles, Cosme D. Lagos, Absalón Monsalve y Otto Yunge, Concepción.

De estos señores sólo quedan en el concurso, por haber enviado soluciones correctas de los problemas 4 al 12 inclusives los señores Julio Lezaeta Rojas, Alej. Perea R. y Cosme D. Lagos.

Publicamos la solución correcta del señor Julio Lezaeta R.

BLANCAS	NEGRAS
1. C 4 A D	R X C 4 A D
2. D 3 C D	R X D
3. C 2 D	Mate
1. C 4 A D	R X C 4 R
2. A 7 A R	C 4 C
3. C 6 D	Mate
Si 2.	P 6 R
3. D 4 C	Mate
1. C 4 A D	P 6 D
2. D X P	R 3 R
3. D 7 D	Mate
1. C 4 A D	R 3 R
2. C X P 3 A R	C X C
3. D 5 R	Mate
Si 2.	R 2 R
3. D 6 D	Mate
Si 2.	R 4 A R
3. D 5 R	Mate
1. C 4 A D	P 4 A R
2. C R 2 D	P 5 A R
3. D 8 C.	Mate
Si 2.	R 3 R
3. D 6 D	Mate
Si 2.	P 6 D
3. D 5 R	Mate

ORGANIZADO POR "LA NACION"

FIN DE LA PRIMERA SERIE
PROBLEMA N.o 13

NEGRAS

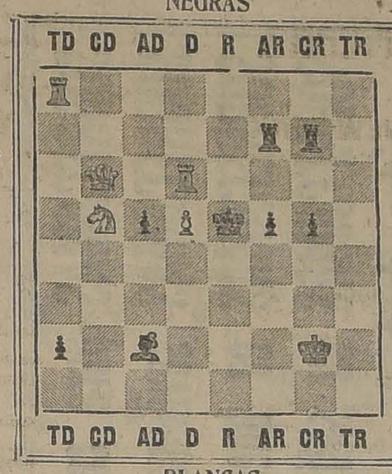

BLANCAS	NEGRAS
R 2 C R	T 2 C R
P 5 D	T 2 A R
C 5 C D	T P 4 C R
D 6 C D	P 4 A R
T 6 D	R 4 R
T 8 T D	P 4 A D
	A 7 A D
	P 7 T D

BLANCAS

JUEGAN LAS BLANCAS Y DAN MATE EN CINCO JUGADAS.— LAS SOLUCIONES DEBEN VENIR CON SUS VARIANTES

CUPON DE AJEDREZ

PROBLEMA N.o 13

SOLUCION. — BLANCAS NEGRAS

Jugadas: 1 . . . . 1 . . . .
2 . . . . 2 . . . .
3 . . . . 3 . . . .

Nombre . . . . . .

Dirección . . . . . .

DIEZ CUPONES SEGUIDOS ACERTADOS DAN DERECHO A OPTAR AL PREMIO

EDUCACION

Universidad Católica de Chile

FACULTAD DE COMERCIO

Como se había anunciado, ayer se inauguraron las cátedras de "Organización y Administración de Bancos" a cargo del profesor señor Carlos Castro Ruiz y la de "Organización y Administración de Empresas Comerciales e Industriales", a cargo del profesor señor Ruperto Echeverría, con asistencia de numerosas personas en su mayor parte empleados superiores de los Bancos extranjeros y nacionales.

Ambos profesores dieron a conocer su programa de trabajo en interesantes disertaciones sobre la importancia de los ramos que comprenden las asignaturas mencionadas.

Las cátedras en referencia forman parte del plan de estudios de la Licenciatura de la Facultad de Comercio creada recientemente en esta Universidad. No obstante, las personas que deseen seguir o cursar sólo una de ellas pueden solicitar su inscripción de 9 a 11.30 y de 4 a 7 de la tarde.

COMPAÑIA MINAS DE GATICO

DIVIDENDO PROVISIONAL

Desde el Martes 29 del corriente, el Banco Anglo Sud-Americano Ltdo., pagará en ésta y en sus oficinas de la República el dividendo provisional de $ 1.00 mlcte., por acción acordado por el Consejo Directivo.

Habiéndose mantenido cerrado el Registro de Transferencias desde el 25 al 28 del presente, ambas fechas inclusives, el dividendo se pagará a los accionistas que figuren inscritos en esta fecha.

Valparaíso, 23 de Abril de 1924.

EL GERENTE.

1. C 4 A D	P 4 C
2. A 7 A R	R X C
3. C 6 D	Mate
Si 2.	R 3 A
3. D 6 D	Mate
1. C 4 A D	C 4 C
2. C X P 3 A R	R X C
3. P C C	Mate
Si 2.	R 3 R
3. D 6 D	Mate

LA FIESTA ISRAELITA DE ANOCHE

Como estaba anunciado, anoche tuvo lugar en los salones del Círculo Israelita la sesión inaugural del Centro de la Juventud Sionista León Jaffe, a la que estaban especialmente invitados los doctores Julio Navarro Monzó y Lotzki Bertoldi.

El señor Isaac Naisman, expuso las finalidades del Centro y, en líneas generales, explicó el significado del movimiento sionista y su evolución histórica.

A continuación don Mauricio Falvovich, destacó los rasgos de la personalidad del doctor Navarro Monzó, el primer extranjero que iba al hogar judío a hablar de la grandeza pasada de la raza y de su gran misión del porvenir.

En seguida el doctor Navarro Monzó disertó en forma brillante sobre el pueblo de Israel y su historia.

El señor Navarro Monzó interrumpido en diversos períodos de su disertación y al final fué coronado por una estruendosa ovación.

A continuación habló en indish el señor Latzky Bertoldi, que hizo un estudio detallado del eminente crítico y campeón de los ideales sionistas, doctor Isidoro Eliaschof (Baal Majschuvois) fallecido en Enero del presente año a la edad de 51 años, después de una labor fecunda que honra a la raza judía y a la cultura humana.

Finalizó la sesión inaugural del Centro León Jaffe, con el discurso del señor Roberto Levy que hizo el elogio de Teodoro Hezti e historió la evolución del movimiento sionista desde su iniciación hasta nuestros días.

En resumen, la velada de anoche, fué un acontecimiento para la colonia y los numerosos simpatizantes que asistieron a los salones del Círculo Israelita.

Una edición completa de la conferencia del doctor Navarro, la publicaremos en nuestra edición de mañana.

SECRETARIO DEL 3er. JUZGADO CIVIL DE SANTIAGO

Ha sido nombrado secretario del 3er. Juzgado Civil de Santiago el señor Aníbal Muñoz A.

El señor Muñoz es un antiguo funcionario judicial y un prestigioso abogado de Chillán.

EJERCITO Y ARMADA

EL GENERAL LUIS CABRERA

SE DIRIGE EL MARTES PROXIMO A EUROPA

Por la combinación transandina del Martes próximo se dirige a Buenos Aires, para proseguir viaje a Europa, el General señor Luis Cabrera, nombrado recientemente Jefe de la Misión Militar de Chile en Francia.

Como lo hemos anunciado, el General señor Cabrera será portador de un saludo de los veteranos de la Guerra del Pacífico, a los veteranos franceses de la Guerra Franco-Prusiana.

La entrega del pergamino en que se consigna este saludo será hecha por el presidente del Albergue de los Veteranos del 79, señor Luis Alarcón, en la Estación Mapocho, en el momento de la partida del General Cabrera.

Para este efecto, el señor Alarcón concurrirá a la Estación indicada con todos los veteranos.

MANIFESTACION EN HONOR DEL GENERAL SEÑOR CABRERA

Un grupo de generales ofrecerá mañana un banquete al General señor Cabrera.

A esta manifestación, concurrirá, además, el Ministro de la Guerra, General Brieba.

ESTACIONES AEREAS EN EL NORTE

Como se sabe, en el raid aéreo al Norte, efectuado no ha mucho por la Escuela Mixta de Aviación, el jefe de Fuerza Aérea, general señor Luis Contreras Sotomayor, tuvo oportunidad de imponerse de los trabajos que se hacían para establecer definitivamente canchas de aterrizaje en Arica, La Serena y una intermedia en Baquedano.

Estos trabajos han sido ya terminados y para su inauguración que se efectuará en los primeros días del mes próximo sabemos que concurrirá el Ministro de la Guerra, general señor Luis Brieba, el Inspector General de Ejército, general señor Luis Altamirano y el jefe de la Fuerza Aérea, general señor Luis Contreras Sotimayor.

Como una retribución a los esfuerzos que han hecho las autoridades de Tacna, en pro de los servicios de aviación, sabemos que el Director de los Servicios de Aviación, general señor Contreras ha resuelto establecer la Bandada de Aviación Arica.

Dando cuenta de esta determinación y del próximo viaje de que hemos hecho referencia, el general Contreras dirigió hoy el siguiente telegrama al señor Coronel don Carlos Fernández, jefe de las fuerzas militares de esa guarnición:

"Santiago, 26 de Abril de 1924.—Coronel Carlos Fernández.— Tacna. —Le pido agregar mi aplauso muy entusiasta a los que hoy se prodigarán a Luis Barceló como merecida compensación a su patriótica, inteligente y honrada labor en el mando de esa provincia.

Déle una satisfacción más anunciándole al querido Intendente, acuerdo establecer Bandada Aviación Arica, a cuyo efecto iremos posiblemente próximo mes.— General Contreras".

EXPEDIENTE DE RETIRO. — Lo inició el teniente de marina señor Jorge López Edwards.

COMISION NAVAL DE CHILE EN LONDRES. — Contador de esta Comisión se nombró al contador de corbeta, señor Abelino Ortiz.

DOS MILLONES QUINIENTOS MIL PESOS.—Se dieron para pagos de haberes rezagados del Ejército.

Cartera encontrada

Don Juan de Dios Ortiz ha entregado en la Sección Crónica de este diario una cartera de cuero, con un carnet de identidad y otros documentos que encontró en un carro Avenida España.

EL PUENTE DE LA AGUADA

SERA INAUGURADO HOY CON DIVERSAS CEREMONIAS PREPARADAS POR LOS VECINOS DE SAN EUGENIO Y MIRADOR

Hoy a las 11 de la mañana se llevará a efecto la inauguración del puente de la Aguada en la población San Eugenio.

La obra se construyó sobre el canal de la Aguada al final de la calle Bascuñán Guerrero y para la ceremonia de entregarla al uso público los vecinos de las poblaciones San Eugenio y Mirador han confeccionado un interesante programa de festejos.

EL PROGRAMA

La inauguración del puente se llevará a efecto a las 11 de la mañana.

A las 12 M., tendrá lugar en el teatro de la población San Eugenio el almuerzo que los vecinos ofrecerán a las autoridades.

A las 4 de la tarde se jugará una interesante partida de foot-ball en la cancha San Eugenio, entre los primeros equipos de los clubs "Unión San Eugenio" y "Maestranza San Bernardo". Para este torneo hay un bonito trofeo obsequiado por don Nicasio Retamales.

En la noche la Sociedad de Adelanto Local "San Eugenio y Mirador" ofrecerá un baile social a las autoridades locales, en el hermoso local de que dispone en el barrio.

Para todos estos actos se han contratado diversas bandas de músicos.

Un servicio especial de autobuses conducirá al público desde la Avenida Blanco Encalada al sitio de inauguración del puente.

PUENTE DE LONGAVI

Ayer se llevó a efecto la ceremonia de inauguración del puente ferroviario sobre el río Longaví en Linares.

Concurrieron al acto numerosos funcionarios de la Empresa y fué especialmente invitado a él don Manuel Trucco, Director General de Ferrocarriles.

CULTO

Jubileo Circulante. Domingo 27 de Abril, Salvador esquina de Almirante Barroso. Misa cantada y queda expuesto todo el día el Santísimo Sacramento. En la tarde, rosario, letanías, salve, trisagio cantado y bendición con Su Divina Majestad.

Los días 29, 30 y 1.o de Mayo corresponde al curato de San Isidro.

Santos Toribio de Mogrovejo, Pedro Armengol y Teófilo.

Domingo de Cuasimodo. La procesión saldrá de todos los curatos, para llevar la Sagrada Comunión a los enfermos que no pueden cumplir con el precepto de la comunión pascual.

Iglesia de San Ignacio.—Congregación de Hijas de María Inmaculada y San José. Hoy se reanudarán las práctica de las actividades de esta Congregación con una interesante reunión que se efectuará en la capilla de Lourdes (San Ignacio), después de la misa de 10 A. M. Se ruega concurran las congregantes con sus insignias. Hora de reunión, a las 10 A. M.

EN LOS PADRES SACRAMENTINOS

Hoy se efectuarán en esta comunidad grandes fiestas con motivo de la inauguración de un nuevo órgano.

Habrá una misa solemne a las 9 A. M. y otras fiestas.

IMPUESTO A LA RENTA

Formularios de sueldos y balances exigidos por la Dirección de Impuestos Internos, ofrece para entrega inmediata la Casa

Revel. **SAN ANTONIO 64.**

LOS ALMACENES INGLESES

GRANDES OPORTUNIDADES EN V. RIAS DE NUESTRAS SECCIONES

SECCION CONFECCIONES

ABRIGOS

DE GABARDINA de lana, forrado en seda . . . $ 97.50
DE TERCIOPELO pura lana, forrado en seda, desde . . . $ 145.00
DE TERCIOPELO de lana, forrado en seda, cuello de piel . . $ 225.00
DE PIEL de oso en negro y colores de moda, desde . . . $ 69.50
DE ASTRAKAN, forrado en rica seda, negro y de colores . . . $ 140.00
ABRIGOS de felpa de seda, cortos y largos, nuevos modelos, lindo surtido.
ABRIGOS Raglán de "Covert Couting" especial para viaje y para la lluvia, desde . . . $ 175.00

BATAS

DE GABARDINA de pura lana, con adornos de moda, desde . . $ 130.00
DE TERCIOPELO de lana con adornos de fantasía, desde . . $ 150.00
DE JERSEY de lana negro y de colores, desde . . . $ 100.00

TRAJES

HECHURA sastre, de Gabardina de lana, forrado seda . . . $ 150.00
DE TERCIOPELO de lana, forrado en seda, desde . . . $ 190.00
DE GABARDINA (Covert Coating) forrado en seda, estilo cazador y sastre . . . $ 290.00

JERSEYS

TRAJES tejidos en colores, entuinchados . . . $ 125.00
PALTOES tejidos de pura lana, desde . . . $ 65.00
CAPITAS kimono, desde . . . $ 25.00
INMENSO surtido de trajes y paltoes tejidos, importados de Londres y París.
BUFANDAS de lana, 75 ctms. ancho por 2 mt. largo, lindos colores . . . $ 39.50

ROPA INTERIOR

REFAJOS de moletón, a $ 25 y. $ 17.50
GRAN surtido fileteados a mano.
PANTALONES afranelados, $ 15.80 y . . . $ 12.90
CAMISAS de noche, de género media lana . . . $ 25.00
COMBINACIONES Imperio, de género media lana . . . $ 22.00
BLUSAS de Viyella . . . $ 24.00
BATAS de levantarse, de moletón de lana, desde . . . $ 75.00

SECCION MEDIAS

MEDIAS marca "Dardo" de 1|2 hilo, en negro y colores, $ 3.90 y 3 pares por. $ 11.50
MEDIAS marca "Monito", de 1|2 hilo, en negro y colores, $ 4.50 y 3 pares por $ 12.50
MEDIAS con flecha calada, superior en negro y colores . . . $ 4.50
MEDIAS de seda en colores de moda. Excepcional . . . $ 4.95
MEDIAS de seda, negro y todos colores, muy durable . . . $ 6.50
MEDIAS de rica seda, todos colores . . . $ 11.90
MEDIAS de seda francesa, clase muy superior . . . $ 12.95
PAÑUELOS de batista fina, de fantasía y blanco, la 1|2 docena . . . $ 5.50
PAÑUELOS de batista fina, con guarda de color y blanco, la 1|2 docena . . . $ 4.50
PAÑUELOS de batista fina, en blanco, la 1|2 docena, a $ 3.90, y . . . $ 2.90
GUANTES imitación gamuza, cortos, en negro y colores, el par . . . $ 6.90
GUANTES imitación gamuza, mosqueteros, negro y colores, el par . . . $ 16.50
GUANTES de cuero y gamuza, nuevo surtido. Ultimos modelos.
SALDO de guantes, imitación gamuza, a elegir, el par . . . $ 3.90

Carteras, Carteras, Carteras, Gran Variedad

SECCION NIÑOS

Este departamento es el más surtido de nuestros Almacenes. Tenemos todo lo que se necesita para guaguas y niños hasta 14 años.
JERSEY de lana: Inmenso surtido. Todos colores y tamaños.
VESTIDOS de gabardina y terciopelo de lana, 12-15 años, desde . . . $ 75.00
VESTIDOS de uniforme en sarga azul marino, 4-14 años, desde . . . $ 40.00
VESTIDOS de jersey de lana, 1-6 años, desde . . . $ 50.00
VESTIDOS de lana, tejido, 1-12 años, desde . . . $ 25.00
PALETOCITOS de Piel de Osso, 12-15 años, desde . . . $ 60.00
ABRIGOS de gamuza y terciopelo de lana, 10-14 años, desde . . . $ 59.00
PALTOES marinero de uniforme, 3-10 años, desde . . . $ 45.00
PALTOES Raglán en "Covert Coating" y casimir con jockey igual, 3-12 años, desde . . . $ 80.00
CAPITAS tejidas, con gorro, 4-7 años, desde . . . $ 60.00
PALTOCITOS tejidos, con gorro, 1-7, desde . . . $ 45.00
SOMBREROS de uniforme, de paño . . . $ 20.00
SOMBREROS de uniforme, de terciopelo, $ 25, y . . . $ 15.00
SOMBREROS adornados en gran variedad.
ROPA interior en camisetas, combinaciones, etc.
ARTICULOS de Celluloid.
ZAPATILLAS de levantarse, para señoras y niños.
ZAPATILLAS de goma para gimnasia.

STRUTHERS & Mc. ROSTIE

CASILLA 956 ESTADO ESQUINA DE HUERFANOS TELEFONO 307

IRREGULARIDADES EN LAS FABRICAS Y MAESTRANZAS DEL EJERCITO

Desde hace algunos días, había venido circulando el rumor de ciertas irregularidades cometidas en la administración de las Fábricas y Maestranzas del Ejército.

Como estas rumores tomaran mayor consistencia, creímos de interés investigar lo que hubiere de efectivo en ellos.

De nuestras informaciones se deduce que, en realidad, se han cometido en esa repartición militar algunas irregularidades que la superioridad de los servicios trata, en estos momentos, de precisar para establecer las responsabilidades del caso.

Si bien es cierto que hasta el momento lo que se ha logrado de verificar no tendría la importancia que le han atribuído los rumores denlados, no lo es menos que la seria investigación que se lleva a efecto puede revelar otros asuntos, o la comisión de delitos que acusarían cuando menos falta de diligencia en los deberes de algunas personas afectas a los servicios de las Fábricas y Maestranzas del Ejército.

Para la mayor claridad de lo ocurrido, y por cierto con las limitaciones que la reserva misma impone en estos casos, hacemos una breve exposición de los procedimientos puestos en práctica por la Dirección de las Fábricas y Maestranzas, para la venta en el comercio de los productos elaborados en esos establecimientos.

Como se sabe, en la actualidad se fabrican una serie de artículos que se expenden en el mercado, y cuya venta se hace por intermedio de agentes. Estos agentes e intermediarios, para sus operaciones, deben rendir una fianza efectiva por una determinada cantidad que está en relación con el monto de lo que puedan vender.

Según hemos sabido, este crédito dado a los agentes, en algunos casos se ha excedido en forma desmedida, contraviniendo los reglamentos y disposiciones terminantes que rigen en la materia.

Para determinar el mónto a que asciende lo adeudado por este capítulo, la superioridad de los servicios ordenó una revisión de todas las cuentas y de los créditos, operación que, por lo prolija que es en sí misma, demorará algunos días más.

¿HABRIA ADULTERACION DE PRECIOS?

Sabemos, además, que se trata de establecer si ha habido adulteración de precios en algunos artículos fabricados y vendidos por los agentes a determinadas casas comerciales.

Según nuestras informaciones, la Dirección de las Fábricas y Maestranzas, al tomar esta resolución, tendría en vista algunos denuncios que se referirían a que los precios fijados a ciertos artículos serían más bajos que su costo.

Se trataría, además, de establecer las causa precisas de la devolución de muchos de los artículos industriales fabricados, a solicitud de los mismos interesados.

Finalmente, se estarían revisando todos los recibos de artículos vendidos para comprobar si su valor ha ingresado a caja.

DE LO OCURRIDO EN LAS FABRICAS Y MAESTRANZAS SE DA CUENTA AL MINISTRO DE LA GUERRA

Tenemos conocimiento que de lo que hemos dejado expuesto, se ha dado cuenta al Ministro de la Guerra, y se habría considerado en reunión de generales.

EN ESPERA DEL RESULTADO DE LAS INVESTIGACIONES

Como lo decimos, la Dirección de los Servicios afectada con estos hechos está empeñada vivamente en su esclarecimiento, y al efecto ha tomado todas las disposiciones que el caso requiere.

Se dice que dentro de poco se sabrá todo lo ocurrido, y se tomarán las medidas disciplinarias que las circunstancias aconsejen.

LA SITUACION SALITRERA

MAÑANA SE LLEVARA A EFECTO EN EL MINISTERIO DE HACIENDA UNA IMPORTANTE REUNION DE REPRESENTANTES DE FIRMAS INDUSTRIALES DEL NITRATO

LA NEGATIVA DE LAS FIRMAS NORTEAMERICANAS Y DEL SEÑOR SABIONCELLO PARA INGRESAR A LA ASOCIACION DE PRODUCTORES

Las principales firmas salitreras que tienen sus oficinas en Valparaíso recibieron ayer una invitación del señor Ministro de Hacienda para una reunión que se celebrará en su despacho de la Moneda mañana Lunes en la tarde.

Según hemos podido saber en esa reunión el señor Fernández manifestará a nombre del Gobierno su deseo terminante de que se pruebe la prórroga para lo cual no se omitirá ninguna medida ni gestión alguno.

Como se sabe, el total de votos que disponen los asociados actuales son 80,754, de los cuales un 1.4% aceptan la prórroga en condiciones que han tenido el carácter de condicional, pues en términos generales aceptan dicho próroga pero exigen el ingreso a ella de todos los salitreros.

Actualmente la oficina más existente en este sentido es la de Taltal.

Por otra parte las firmas Sabioncello y Moro a más de esta condición del ingreso de la totalidad de salitreros piden se les asigne como cuota de producción la totalidad de lo que producen.

Hasta ahora la dificultad más seria y sobre la cual están todas las miradas es el ingreso de las dos firmas norteamericanas Grace y Co. y Dupont que a más de su capacidad productiva que llega a 700 mil quintales anuales se dedican especialmente a compra salitre para la reventa y poniendo los precios que convenga a sus intereses sin someterse al control de la Asociación.

En el año salitrero que está por terminar estas dos firmas norteamericanas realizaron ventas con exceso a la cuota que les habría correspondido si hubieran estado asociadas que rerpesenta un valor de once millones de pesos.

Sabemos que la firma Dupont aún no ha contestado a la solicitud de ingreso a la Asociación y que la firma Grace y Co., contestó negándose terminantemente al ingreso basándose en la famosa Ley Sherman.

Fuímos informados de que se hacen gestiones para que el Gobierno por intermedio de nuestro Embajador en Washington informe a la brevedad posible si las resoluciones dictadas por la Corte de aquel país, en casos análogos al nuestro, han sido favorables a las empresas norteamericanas que no han querido asociarse en otros países o si se les ha dejado en libertad de hacerlo, y esta consulta se haría ampliar si fuera necesario al pronunciamiento mismo sobre nuestra Asociación Salitrera.

Es, pues, del todo punto indispensable que la Asociación sepa pronto si continuará su existencia durante un nuevo período de cinco o seis años o no, pues en el mes de Mayo que va a principiar se deben fijar los nuevos precios para el salitre y la Asociación misma sólo tiene vida hasta el 30 de Junio del presente año.

EL INGRESO DE LA COMPAÑIA "LINA", A LA ASOCIACION DE SALITREROS

A propósito de las últimas dificultades surgidas para el ingreso a la Asociación Salitrera de la oficina "Lina", debido a las exigencias del señor Sabioncello, nuestro corresponsal en Antofagasta nos envía el siguiente telegrama:

"Antofagasta, 26 de Abril de 1924. —El señor Jorge Sabioncello nos ha declarado que no tenía inconveniente alguno para ingresar a la Asociación de Salitreros siempre que se le concedieran las mismas facilidades dadas a la Lautaro Nitrate Co., a quien se le ha fijado como cuota su total producción.

Agregó que se dirigiría a bordo del "Teno" a Santiago para finiquitar este asunto.

EL INSPECTOR DE LA COMPAÑIA "LASTENIA"

Interrogado el señor Jorge Poklepovia, Inspector General de la Compañía "Lastenia" que ha llegado a esta con el objeto de visitar las oficinas a su cargo, respecto al espíritu que reina en la Asociación ante la petición del señor Sabioncello dijo que había buena voluntad pero no se sabe si accederá a conceder como cuota la producción total de la oficina "Lina".

EL GERENTE DE LA LAUTARO NITRATE

El gerente de la Compañía Baburizza señor Carlos Caballero nos ha declarado que el señor Sabioncello está en un error al decir que la Asociación ha fijado a la Lautaro Nitrate Co., una cuota igual a su producción total. Agregó que la Lautaro Nitrate tiene una cuota fija, en las mismas condiciones que las demás oficinas. La única concesión que se le ha hecho consiste en poder vender la cuota que se le asignó por su cuenta.

En los círculos salitreros de Antofagasta, según nuestro corresponsal, se cree que estas dificultades serán solucionadas; y el señor Sabioncello ingresará pronto a la Asociación.

SERVICIO METEOROLOGICO DE "LA NACION"

EN LA TARDE DE AYER SE DESENCADENA UN RECIO TEMPORAL EN EL SUR

OBSERVACIONES METEOROLOGICAS LOCALES

26 DE ABRIL DE 1924

Presión atmosférica, m|m., a 0° y 45° lat. 7 h., 719.0; 14 h., 718.0; 21 h., 718.8.

Humedad relativa, o|o, 7 h., 80 o|o; 14 h., 35 o|o; 21 h., 68 o|o.

Tensión del vapor de agua, m|m., 7 h., 9.0; 14 h., 10.1; 21 h., 9.7.

Temperatura del aire, 0° C., 7 h., 12.1; 14 h., 18.1; 21 h., 14.3.

Dirección del viento y grado Beaufort, 7 h., Calma; 14 h., S-2; 21 h., NW-1.

Velocidad, metros por minuto, 7 h., —; 14 h., 215; 21 h., 115.

Nebulosidad (décimos), y densidad, 7 h., 5-0; 14 h., 8-0; 21 h., 6-1.

Tipo de nubes y dirección, 7 h., C.-SW; 14 h., Ci-Str.; 21 h. Cu-Str.

Visibilidad y titilación (de 0 a 4), 7 h., 2; 14 h., 2; 21 h., 2.

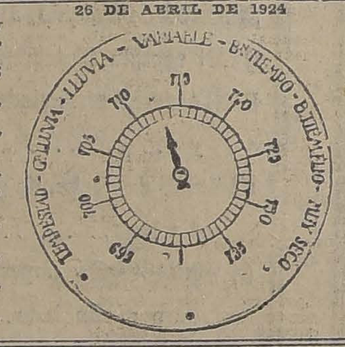

Agua caída, milímetros, 7 h., —; 14 h., —; 21 h., —.

Temperatura del aire, máxima, 18.5.

Temperatura del aire, mínima, 10m0.

Oscilación térmica en 24 horas, 8.5.

Viento dominante, Sur.

Agua caída en 24 horas, —.

Agua caída hasta la fecha, 15.6m.

Agua caída hasta la misma fecha del año anterior, 0.8mm.

Hidrometeoros, Rocío.

ANOTACIONES GENERALES. — Se registran intensas descargas Hertzianas, provenientes del gran temporal que se desarrolla en el Sur.

OBSERVACIONES METEOROLOGICAS GENERALES

EN LA TARDE DE AYER SE DESENCADENA UN RECIO TEMPORAL EN TEMUCO, VALDIVIA, LLANQUIHUE Y CHILOE. — NUESTROS ANUNCIOS DE LLUVIA Y VIENTO EN CAUSA DEL LUNES PASADO SE CONFIRMAN EXACTAMENTE

PRESION ATMOSFERICA. — Las observaciones radiogonométricas de la tarde del Viernes, dieron los primeros indicios de la aproximación de una importante perturbación por el Oeste. En el día de ayer la **depresión ciclónica** ha tocado el Continente a la latitud de Chiloé, Isla Huafo y Cabo Raper. El movimiento de traslación del centro de baja presión es de procedencia del Sur-Oeste.

En la Argentina existe un **régimen de alta presión** con máximum barométrico de 770 milímetros (1026 milibarias) en Córdoba.

VIENTOS. — En la tarde de ayer se ha desencadenado un recio **temporal** de viento Norte y Nor-este en la región Sur del país. En Chiloé, Isla Huafo y Cabo Raper la velocidad del viento ha llegado a más de **1,000 metros por minuto.** En las provincias de Llanquihue, Valdivia, Cautín y Arauco el viento Norte ha soplado en ráfagas impetuosas. En la zona central los vientos han sido variables.

TEMPERATURA. — La temperatura se ha manifestado relativamente **moderada** en el día de ayer. Las máximas han oscilado alrededor de 15 grados en la zona central y 14º en el Sur. La temperatura ha sido más o menos uniforme.

En la Argentina la temperatura ha descendido considerablemente a consecuencia del establecimiento del régimen anticiclónico.

Las mínimas han descendido **bajo cero.** En Lonquimay a las 7 horas de la mañana se observaban 2,3 grados bajo cero.

NEBULOSIDAD. — La nebulosidad ha sido bastante elevada en casi toda la extensión de nuestro territorio. Entre Taltal y Coquimbo amaneció con neblinas, en la zona central los nublados parciales cubrieron grandes extensiones durante el día, y en la zona Sur, predominó el **régimen ciclónico,** presentándose la atmósfera completamente nublada y amenazante.

HIDROMETEOROS. — Desde la tarde de ayer **llueve torrencialmente** en Arauco, Cautín, Valdivia, Llanquihue, Chiloé, Isla Huafo, y Cabo Raper.

En el interior de la provincia de Valdivia se han desarrollado violentas **tempestades eléctricas.**

En la Argentina y Bolivia se han producido **heladas** intensas.

ANUNCIOS METEOROLOGICOS

Hoy se producirán serias perturbaciones atmosféricas. — Temporal de lluvia y vientos en el Sur

CARACTERES GENERALES DEL TIEMPO

Como se recordará, en nuestra edición del Lunes pasado anunciamos la posibilidad que se produjeran serias perturbaciones atmosféricas **hoy Domingo.** El desarrollo seguido por los fenómenos atmosféricos ha venido a confirmar exactamente nuestro pronóstico.

Una gran **depresión ciclónica** ha aparecido por el **Sur-Oeste.** Esta depresión fué localizada a medio día del Viernes por medio de nuestro sistema de observaciones **Radiogonométricas.** El **temporal** se ha iniciado en Cabo Raper, Isla Huafo, Chiloé, Llanquihue y Valdivia, y tiende a propagarse rápidamente hacia el Norte.

En consecuencia:

"Hoy se desarrollarán serias perturbaciones atmosféricas en una gran extensión de nuestro territorio".

Reinará **temporal de lluvia y viento** en toda la Zona Sur.

La perturbación atmosférica se propagará dentro de breve plazo a la Zona Central.

ANUNCIOS PARA LA ZONA NORTE

Reinará buen tiempo general en la Zona Norte.

Habrá neblinas y nublados entre Taltal y Coquimbo.

La temperatura se manifestará moderada.

Se producirán grandes **brazeas de mar.**

Mañana habrá **mal tiempo** en Coquimbo.

ANUNCIOS PARA LA ZONA CENTRAL

La gran **perturbación atmosférica** que se inició en la tarde de ayer en el Sur, avanza rápidamente hacia el Norte, de manera que toda calma o bonanza que se observe en la Zona Central será de un **carácter puramente transitorio.**

El estado atmosférico se manifestará esencialmente **variable** y con manifiestos síntomas de **mal tiempo.**

La perturbación llegará dentro de breve plazo.

Habrá posibilidades de **lluvia** y **fuertes vientos.**

ANUNCIOS PARA LA ZONA SUR

Durante el día de hoy el **temporal** se generalizará en toda la Zona Sur.

Llloverá torrencialmente en Arauco, Cautín, Valdivia, Llanquihue y Chiloé. **Llloverá con fuerza** en Malleco, Bío-Bío y Concepción.

Soplarán recios **vientos huracanados** del Norte.

Se desarrollarán **violentas tempestades eléctricas.**

La temperatura se manifestará moderada.

ANUNCIOS PARA LA COSTA

En las próximas 24 horas se desarrollarán perturbaciones atmosféricas generales en el litoral, que se extenderán hasta Coquimbo.

Desde Arauco al Sur reinará temporal con fuertes **vientos del Norte, recio oleaje,** temperatura moderada y **fuertes lluvias.**

En la costa de la Zona Central el estado atmosférico se manifestará muy variable, con síntomas manifiestos de **mal tiempo.**

NOTA: Estos anuncios se transmiten por Radio-Telefonía a todo el país.

SOBRECAMAS-COLCHAS y FRAZADAS

¡¡OCASION UNICA!!

SOBRECAMAS para colegiales, cada una ..... $ 22.00
SOBRECAMAS sevillanas para 1 y media plaza 25.00
SOBRECAMAS en buen satín para 1 y media plaza 35.00
SOBRECAMAS en satín arrasado, dibujos y colores escogidos, desde 50.00

Colchas y Frazadas

COLCHAS para colegiales, blancas y de color, desde 15.50
COLCHAS francesas, artículo muy fino, tamaño 2x240 ..... $ 40.00
COLCHAS Gros de Tour, tamaño grande, cada una 35.00
FRAZADAS para colegiales tamaño 1.60 x 200, cada una 7.00
FRAZADAS mejor clase, 1.60 x 200, cada una 8.00
FRAZADAS españolas, media lana, cada una 28.00
FRAZADAS pura lana, tamaño grande, cada una 40.00

PAÑOS Y TERCIOPELOS DE LANA A PRECIOS DE FABRICA

¡¡:-: BAZAR POLACO :-:!!

DELICIAS 2434 — AL LLEGAR A AVENDA ESPAÑA

LAS FIESTAS CATALANAS DE HOY

EL PROGRAMA QUE SE DESARROLLARA EN LAS DIVERSAS INSTITUCIONES

Hoy celebran los catalanes el día de San Jorge, patrono de Cataluña.

Con este motivo desarrollará la colonia un interesante programa que damos a continuación:

A las 12.30 del día. Banquete en el Centro Catalá, a la cual asistirá casi la totalidad de los catalanes residentes en nuestra capital.

A las 4 P. M. Partido de football entre el "Deportivo Barcelona" y el "Audax Club Italia".

10 de la noche. Acto literario en el local del Centro Catalán.

11.30 P. M. Gran baile social de la colonia.

Lactomagnesia 18
se emplea con éxito en todos los trastornos originados por la hiperacidez (exceso de acidez).

CAMPEONATO NACIONAL DE AJEDREZ

Damos una fotografía de la partida jugada ayer, en las oficinas de "La Nación", entre los señores Federico Philippi Bañados y Fernando Valenzuela A., de 11 y 10 años respectivamente.

Un numeroso público presenció esta interesante partida entre estos futuros campeones.

Llamamos la atención a las colectividades del ejército, educacionales y clubs sociales de ésta que las inscripciones durarán sólo hasta el 30 del presente.

—Desde el Lunes 28 del presente comenzará la segunda serie de 10 problemas y los publicaremos tres días consecutivos para dar tiempo a que tomen parte los aficionados de provincias.

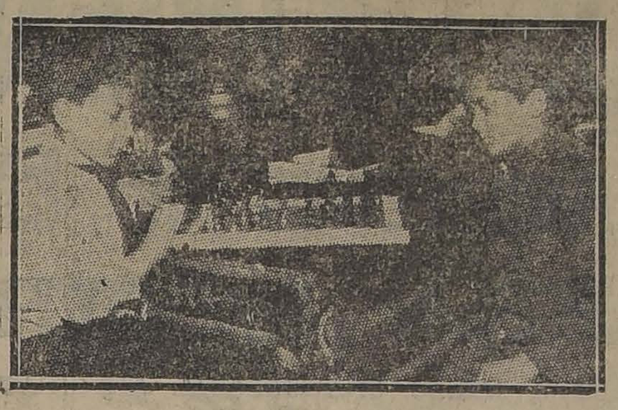

DURANTE LA PARTIDA

"PIDA VINO BENITEZ"

NOMBRAMIENTOS MUNICIPALES

SE NOMBRA RECTOR DE LA UNIVERSIDAD MUNICIPAL, AL Dr. FRANCISCO LANDA, Y JEFE DE LA INSPECCION SANITARIA MUNICIPAL, AL Dr. NACIANCENO ROMERO

Días atrás informamos a nuestros lectores que el Rector de la Universidad Municipal del Trabajo, señor Luis Flores Fernández, había presentado su renuncia en el carácter de indeclinable.

Con fecha de ayer el alcalde señor Ugarte, expidió un decreto aceptando la renuncia que hacía de su puesto este funcionario, y nombrando en su reemplazo, en el carácter de interino, al jefe de la Inspección Sanitaria Municipal y médico de ciudad, Dr. Francisco Landa. Para ocupar el puesto de jefe de la Inspección Sanitaria Municipal, ha nombrado al jefe del Laboratorio de la misma repartición, Dr. Nacianceno Romero; en reemplazo de éste, al Ayudante Microscopista Dr. Waldemar Coutts, y para desempeñar este último cargo, al Dr. Omar Santapau.

El nombramiento del Dr. Nacianceno Romero para jefe de la Inspección Sanitaria Municipal ha sido muy celebrado en los círculos municipales, pues la tesonera labor desarrollada como jefe del Laboratorio y la sobresaliente preparación de este distinguido facultativo en los servicios sanitarios, hacen que la medida adoptada ayer haya merecido el más franco aplauso.

Por lo que respecta al nombramiento de don Francisco Landa para Rector de la Universidad Municipal, podemos agregar que la elección hecha por el alcalde para proveer este puesto ha sido muy acertada, ya que el señor Landa, por las publicaciones hechas en la prensa, ha demostrado conocer a fondo los fines que se persiguen, la organización y funcionamiento de la Universidad.

ESTA ES LA MARCA
DEL MEJOR ACEITE DE OLIVA
QUE SE PRODUCE

PIDALO EN TODOS LOS ALMACENES
DELPINO Y URZUA
IMPORTADORES:

Para Curar un Resfriado en un día
todo el mundo toma el LAXATIVO BROMO QUININA (Pastillas). Los boticarios devolverán el dinero si deja de curar. La firma de E. W. Grove se halla en cada cajita. Hecho por la PARIS MEDICINE Co., St. Louis E. P. de A.

Propiedades de Renta desde
$ 35,000.- a $ 5.000,000
EN CALLES DE ESTADO, AHUMADA, BANDERA, PUENTE, LAS ROSAS, 21 DE MAYO, MORANDE, TEATINOS, SAN PABLO, SAN DIEGO, BARRIO RECOLETA, AVENIDA MATTA, SAN ISIDRO, MAIPU, CALLE DE SAN ALFONSO, BASCUÑAN GUERRERO, DELICIAS BARRIO ESTACION, Etc. Tengo más de 200 órdenes a distintos precios, y con rentas desde 10 1|2 por ciento hasta 12 1|2 por ciento, libres de todo gasto para el propietario.
PROPIEDADES ESQUINA SU MAYOR PARTE, EDIFICIOS MODERNOS
MAYORES DATOS:
MIGUEL FUENZALIDA B.
1061—Moneda—1061

OUTING
EL FONOGRAFO PORTATIL SIEMPRE IMITADO, PERO NUNCA IGUALADO

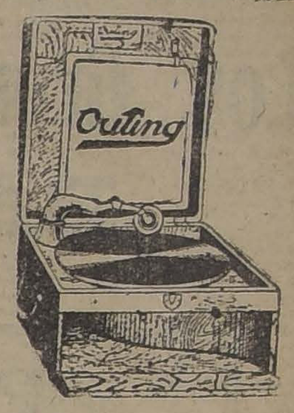

Construído para discos grandes de todas marcas nacionales y para cuatro discos. Provisto de un Album para doce discos.
EL MEJOR EQUIPO PORTATIL: LIVIANO, ELEGANTE Y BARATO
NUEVA REMESA RECIBIO:
CESAR RAU —:— AHUMADA 31
UNICO AGENTE PARA CHILE
Grandes Facilidades de Pago

RADIO
Debido al enorme desarrollo alcanzado por nuestras ventas de RADIOTELEFONIA, comunicamos a los señores aficionados que nos hemos trasladado a nuestro nuevo y espacioso local, BANDERA N.º 20.
Club N.º 1, de receptores "HERVE", en formación.
Solicite folletos explicativos.
THE CHILIAN RADIOPHONE CLUB
BANDERA 20. — CASILLA 2815.

Las primeras lluvias

advierten a usted la necesidad de procurarse un buen impermeable que lo resguarde de los rigores del Invierno, y los que únicamente podrá usted encontrar en:

ALAMEDA 972
CASA: JUAN MEDVINSKY
fabricante especialista de estos artículos.

HAY: raglanes de goma y de gabardina, para caballeros. Raglanes de seda, y media seda, para señoras, Capitas para colegiales y ponchos para campo y cordillera.

Franklin Simon & Co.
UNA TIENDA DE SECCIONES CHICK :—: FIFTH AVENUE, 37 TH AND 38 TH STREET, NEW YORK
SE ENVIA GRATIS A QUIEN LO SOLICITA
El nuevo libro del niño
(EDITADO EN INGLES)
Científico en lo esencial, y bello en los detalles, el Nuevo Libro del Niño describe todo lo que necesita un bebé con listas, ilustraciones y precios.
AJUARES PARA BEBES, ABRIGOS, VESTIDOS, SWEATERS
también
MOBILIARIOS PARA NIÑOS
JUGUETES
para Bebés de 1 a 7 años
EL LIBRO DEL NIÑO se envía gratis, pidiéndolo al Departamento "R".

Se habla español y se ofrece un servicio latino-americano para facilitar las compras de las personas de habla española que visitan a Nueva York.
FRANKLIN SIMON Y Co., NO TIENEN SUCURSALES

OFRECEMOS EN
ARRIENDO

SANTO DOMINGO, CENTRALISIMA, 10 piezas, 2 toilettes, pieza de costura, baños, dependencias. Todas con parquet, 2 patios. **Canon: $ 1.050.**

CATEDRAL, CENTRALISIMA, 9 piezas, patio grande con galerías, dependencias; además tiene 3 piezas chicas. Conceptuada como verdadera casa de residencia. **Canon: $ 1.000.**

CASTRO, próximo Alameda, actualmente en refacción, consta de salón, comedor, escritorio, 8 dormitorios, hall, 2 toilettes, baño instalado, galerías de vidrio, 2 patios grandes, dependencias. **Canon: $ 900.**

VERGARA, primera cuadra, 11 habitaciones fuera dependencias, baño instalado, 2 patios. **Canon: $ 900.**

COMPAÑIA, CENTRAL, espléndidos altos, 9 piezas, recién empapelada y pintada. **Canon: $ 800.**

VERGARA, 13 piezas, hall, patio, garage, todo servicio. **Canon: $ 750.**

TEATINOS, CENTRALISIMA, 7 piezas, 3 piezas servidumbre, calefacción instalada, baño completo instalado, patio enbaldosado y cubierto de vidrios. **Canon: $ 700.**

AMUNATEGUI, altos y bajos, 9 piezas, hall, servicios. **Canon: $ 750.**

AMUNATEGUI, altos y bajos, igual a la anterior, un poco más chica. **Canon: $ 600.**

CARRERA, regia casa, 8 piezas, 3 servidumbre, 1 toilette, grandes balcones a la calle, 2 patios, servicios. **Canon: $ 600.**

LIRA, primera cuadra, 6 piezas, 3 servidumbre, servicios. **Canon: $ 600.**

LASTARRIA, 7 piezas, baño, hall, galerías, servicios. **Canon: $ 500.**

SAN MARTIN, 2 casas nuevas en altos, con 7 piezas cada una fuera de servicio. **Canon: $ 500.**

HUERFANOS, espléndida situación, regia casa en altos, 6 piezas fuera de servicios. **Canon rebajado: $ 400.**

TOCORNAL, casa recién construída, moderna, espléndida, 8 piezas fuera servicios. **Canon: $ 300.**

EJERCITO, altos de todo confort, 6 piezas, todo servicio. **Canon: $ 480.**

CARRERAS, muy buena, en altos, con 6 piezas y 4 para servicio. **Canon: $ 480.**

CATEDRAL, buena situación, cómoda bajo todo concepto, 7 piezas, hall, baño, dependencias. **Canon: $ 550.**

SANTO DOMINGO, PROXIMO CLARAS, 7 piezas, 2 patios. Especial para profesional, pues tiene pieza a la calle muy adecuada para oficina. **Canon: $ 500.**

BAQUEDANO, al llegar Catedral, buenos altos, 7 piezas, 2 servicio, etc. Entrada muy elegante. **Canon: $ 400.**

OLIVO, buenos bajos, 7 piezas, 2 patios, baño, todo servicio. **Canon: $ 400.**

Por $ 370, 350, 300, 250 y 200 en BAQUEDANO, ALAMEDA, ALMIRANTE BARROSO, BRASIL, MATURANA, GALVEZ, BLANCO ENCALADA, MAESTRANZA (primera cuadra), BELLAVISTA, LIRA, ARTURO PRAT, SAMA, PIO IX, etc.

LOCALES
de todos precios, en todos los barrios y adecuados para cualquier negocio.

IMPORTANTE A LOS PROPIETARIOS:
NECESITAMOS URGENTE CASAS EN ARRIENDO POR VALOR DE $ 800 A $ 900, PARA PODER ATENDER UN SINNUMERO DE PEDIDOS QUE SE NOS HA HECHO. DAMOS TODA CLASE DE GARANTIAS.
Los interesados pueden recurrir a la Oficina de los corredores
VALLEJOS Y PETROWITSCH
1143 AGUSTINAS 1143 — OFICINA "D"

LA VICTROLA EN EL HOGAR

CULTIVA LOS SENTIMIENTOS DEL ALMA

La Victrola en el hogar, significa estar asociado con la mejor música del mundo y cultivar los más puros y bellos sentimientos y le hará comprender el significado de la música que usted oye, gozando de ella en sumo grado.

Con la Victrola y los discos VICTOR, se adquiere un conocimiento tal de la música que no es posible obtener de otro modo. Puede usted observar cuidadosamente y estudiar cada detalle de la interpretación y llegar a conocer a fondo toda clase de música.

EXIJA SIEMPRE LA VICTROLA, EL UNICO INSTRUMENTO QUE LE PROPORCIONARA LA MEJOR SATISFACCION

OFRECEMOS MUY BUENAS CONDICIONES DE PAGO, SI DESEA
Comerciantes VICTOR AL POR MAYOR Y MENOR:
CURPHEY Y Cía. Ltda.
SANTIAGO, Abumada esquina Agustinas, —O— VALPARAISO, Esmeralda 99
Blanco 637

NIÑOS...
El mejor regalo que podéis conseguir de vuestros padres, es la colección impresa en cartulina de los ingeniosos juegos publicados por "La Nación". Precio de cada ejemplar ,sesenta centavos.

Preserve a sus Niños del Frio
OFRECEMOS A USTED

ABRIGUITOS para niños, desde	$ 25.00
TERNITOS de lana todos forrados, desde	26.00
IMPERMEABLES para niños, desde	36.00

PARA HOMBRES

TERNOS sobre medida, desde	$ 100.00
SOBRETODOS de buen casimir, desde	90.00
TRAJES para chauffeur, desde	120.00
TRAJES para mecánicos, en kaki y azul	24.00

FABRICA DE ROPA HECHA
SAN DIEGO 152
SCHLIMOFFE E HIJOS

GRAN ACONTECIMIENTO COMERCIAL

Los Grandes Almacenes de EMILIO DELPORTE & Cía.

BANDERA ESQUINA ROSAS

INICIAN MAÑANA LUNES UNA COLOSAL LIQUIDACION DE FELPAS Y GAMUZAS

Primer Lote

GAMUZAS labradas, metro	$ 20.—
GAMUZAS lisas, 20 colores de moda, metro	$ 14.—
GAMUZAS estampadas, metro	$ 18.—
GAMUZAS fantasías, metro	$ 12.—
GAMUZAS listadas filetes de color, metro	$ 10.—
MUFLONES. Un lindo surtido en colores lisos de gustos novedosos, el metro	$ 12.—
PIEL DE OSO. El más selecto surtido en una calidad extra fina, el metro	$ 29.—

Segundo Lote

SEDERIAS

TERCIOPELO Chiffon, a elegir, el metro	$ 35.—
FELPA lisa negra, pura seda, rebajada, el metro	$ 80.—
FELPA labrada café, topo, negra, varias clases, el metro desde	$ 31.50

ASTRAKANES

CLASE extra en color cuero, a	$ 34.50
CLASE superior, 2 colores, topo y mordoré	$ 37.—
RICAS clases en color negro, desde	$ 33.—

TERCIOPELO

EGIPCIO en 3 colores, Saldo, el metro	$ 5.—
ID. BORLON, un saldo de colores, especial para muebles, el metro	$ 6.—

NUESTRA SECCION CASIMIRES IMPORTADOS

OFRECERA MAÑANA UNOS LOTES CON GRANDES REBAJAS

PARA ABRIGOS de jóvenes, el metro	$ 10.—
PARA TRAJES de niños, saldaremos 1,000 metros a	$ 8.—
UN GRAN LOTE de cortes para ternos, a elegir, a	$ 39.—

NOTA.—Avisamos al público que toda la mercadería que saldaremos mañana, es importada y que la mercadería nacional será vendida AL COSTO DE FABRICA.

El Martes próximo brindaremos una Gran Baratura en la SECCION BLANCO

DURANTE ESTA LIQUIDACION NO MANDAREMOS PAQUETES A DOMICILIO

BARRACA Y FABRICA

"LA REPUBLICA"

DOMEYKO 2354, ENTRE AVENIDA ESPAÑA Y REPUBLICA.

Ofrecen:

ROBLE PARA CONSTRUCCIONES, todas dimensiones.
FABRICACION DE PUERTAS, ventanas, zócalos y galerías.
MUEBLISTAS: LINGUE, RAULI y Laurel, muy seco.
LISTONES MACHIHEMBRADOS para piso y cielo.
TORNEOS, RECORTES, MOLDURAS.

DESPACHO A PROVINCIAS POR CARROS Y AL DETALLE.

Desvío Escobedo :: Teléfono 182, Parque

CARROS PROPIOS — Comunidad M. ESCOBEDO M.

SOCIO

Comanditario necesita para darle más impulso a negocio establecido muchos años en el centro comercial.

Cartas: R. M. Casilla 337

Vendedoras activas

para colocar en casas particulares artículo de mucho consumo, necesito para pronto. Comisión aproximada, doce a quince pesos diarios, susceptible aumento.
Dirigirse: **Correo, Casilla 1087 bajo "VENDEDORA".**

Arriend

EN BANDERA N.

frente a la Bolsa, muy bue... cina con todo servicio.

MANTEQUILLA

Si quiere usted comer exquisita ma... quilla, pida marca **"LA FLORESTA"**, de ... reza garantida y de calidad superior, de...

Fratelli Castagneto

Casa Central altos

SE ARRIENDA PARA REGULAR FAMILIA

AGUSTINAS N.° 1521

Tratar y llaves: AGUSTINAS N.° 1535.

En la Plaza Brasil, vendo

Con 55 metros de frente a la misma Avenida, gran propiedad compuesta de extensa casa habitación y mucho terreno para edificar, numerosas casas y almacenes.

Precio de ocasión: $ 440,000, con grandes facilidades.

Fundo inmediato a Santiago

Vendo uno a puertas cerradas, con cerros muy pastosos y grandes plantaciones, árboles frutales, casas habitación de administración y varias posesiones inquilinos.

Precio: $ 1.350,000 con grandes facilidades de pago. También se recibiría en parte de pago propiedades urbanas.

PARA VERLOS Y TRATAR CON RAFAEL VARGAS PRADO, SANTO DOMINGO 1145.

Muebles y Peletería Vienesa

En la **MUEBLERIA, Delicias 1120**, se vende toda clase de muebles, al contado y con grandes facilidades de pago; entrega inmediata.

En la **PELETERIA, Ahumada 5**, hay gran surtido de todas clases de pieles; venta con grandes facilidades de pago; se transforman y se aceptan composturas.

LA FABRICA, SAN DIEGO 422, frente a la Plaza Almagro

E. ZIMEND.

Cecil Residence

DELICIAS 1108-1110 — FRENTE BANDERA — TELEFONO

Pensión mensual y a diario.— Instalación moderna con ... —Departamentos con baño y todo servicio.— Dormitorios con ... torios de patente.— Calefacción Central toda la casa.— SE ... BEN PENSIONISTAS DE MESA

CASIMIRES

Por cambio de firma y a fin de recibir las nuevas remesas, para vender sólo por mayor, liquidamos al detalle, las actuales existencias casi por la mitad de su precio.

SE TRATA DE CASIMIRES FINOS INGLESES

A LOS COMERCIANTES Y SASTRES, DESCUENTOS ESPECIALES

CASA "SMART" —:— BANDERA 546

AL COMERCIO

Con este mismo título se ha publicado en "La Nación del 20 al 23 del actual un aviso por el que la FABRICA DE GALVANIZACION S. A. comunica al público que de común acuerdo hemos puesto fin al contrato existente entre ella y el que suscribe.

Como la redacción de ese aviso pudiera prestarse a interpretaciones diversas, debo advertir, que dicha cancelación ha tenido por única causa el considerar el Directorio conveniente a sus intereses dar un nuevo rumbo a sus negocios cerrando su Sucursal en Santiago, quedando ambas partes de acuerdo en tal resolución, precio el pago que se me hizo de una considerable suma como indemnización.

Yo bajo mi propio nombre y responsabilidad sigo atendiendo a mi clientela como antes en MORANDE 740, Teléfono Inglés 1057

PAUL H. HASCHE.

ADMINISTRADOR DE FUNDO

SE OFRECE

Estudió en Alemania, practicó durante cinco años en Chile en todos los ramos de la agricultura. Especialista en árboles frutales. Buen organizador. Dirigirse

E. L., CASILLA 81-D

Ferrocarriles Transandino

ADMINISTRACION UNIFICADA

Las tarifas de Pasajeros entre Los Andes y Mendoza, y ... versa, tienen las siguientes rebajas:

VIAJES DE IDA Y REGRESO

	Porcentaje de rebaja en el Viaje de regreso	Validez del Boleto	
Pasajero de 1.a y 2.a clase	50 %	2 meses	(1 mes ...
Familias con mínimum de cinco personas	60 %	2 meses	cargo ... del importe ... tal del viaje ... ida y regreso
Turistas con mínimum de veinte personas	70 %	1 mes	
Excursionistas con mínimum de 80 personas, debiendo viajar exclusivamente en los trenes especiales y en las fechas y condiciones que la Empresa fijará	80 %		

TRENES PULLMAN

El 13 de Febrero inició sus servicios el nuevo tren Pullman que corre entre Los Andes y Mendoza y vice-versa.

Todo pasajero premunido de un boleto internacional de primera clase puede ocupar un asiento en estos trenes pagando un suplemento equivalente al 30 o|o del importe de un boleto de primera clase de Los Andes a Mendoza o vice-versa.

En los viajes de regreso, los viajeros tienen en estos trenes las mismas rebajas acordadas para los trenes ordinarios en el importe del boleto de vuelta de primera clase, pero no un recargo de 30 o|o.

Para mayores datos, ocurrir:

LOS ANDES. —CASILLA 66 — SANTIAGO—MORANDE ... Casilla 124

J. H. White, Administrador General — Ladislao Larraín, Jr., Agente

EXPRESO VILLALONGA

Santiago, Agustinas 840.— Valparaíso, Blanco 938.— ...

Licores "EBERL"

DE FABRICACION NACIONAL

recomendamos como de

PRIMERA CLASE

Por encargo del FABRICANTE y para darlos a conocer, venderemos por

POCOS DIAS

A $ 9, LA BOTELLA

—HAY:—

ANISETTE
CURACAO
KUMMEL ALLASCH.
MENTA
NARANJA (ESTILO COINTREAU)
TONICO

WEIR & Co.

ESTADO ... CASILLA 613.— TELEFONO 203.— SANTIAGO

Fábrica de Pasteles, Confites y Chocolates

"LA EUROPEA"

— DE —

JUAN DE FRUTOS

surtido completo en todo lo concerniente al ramo.

DELICIAS 2367.— TELEFONO INGLES 304. ESTACION SANTIAGO

CORREO 2. — CASILLA 4567

Exposición de productos y Depósito para la venta

CALLE BANDERA N.o 195

SANTIAGO

CLUB DE RELOJES Y JOYAS

En el 5.o sorteo del Club de Relojes y Joyas N.o 1, salió favorecido el N.o 7 de la señorita **SARA GUTIERREZ. Rosas 1353.**

Corresponde pagar a los señores socios la 6.a cuota.

En formación Club N.o 2 A.

"LA CONTINENTAL"

San Antonio 89.— Cas. 2601

Arriendo

Espléndido local de lujosa presentación en

SAN ANTONIO 523

al lado del Teatro Alhambra.

Superficie: 300 metros cua...

SESIONES EXTRAORDINARIAS MUNICIPALES

LA ALCALDIA CITA AYER A SESIONES EXTRAORDINARIAS PARA LOS DIAS LUNES, MARTES Y MIERCOLES

De acuerdo con una solicitud presentada por varios regidores, el Primer Alcalde señor Rogelio Ugarte, en la tarde de ayer ha citado a la I. Municipalidad a sesiones extraordinarias para los días Lunes 28, Martes 29 y Miércoles 30 del presente mes de Abril y para los días Jueves 1.o y Sabado 3 de Mayo próximo, de 5 P. M. a 7, con espera hasta las 5 y media, y de 9 a 11 y media, con espera hasta las nueve y media, a fin de tratar de las siguienees materias:

1.o—Nombramientos en propiedad.

2.o—Propuestas sobre trabajos de transformación o reparación de edificios municipales.

3.o—Reducción del plazo de los avisos de las propuestas públicas para los trabajos de instalación del servicio de alumbrado eléctrico en el Teatro Municipal.

4.o—Proyecto de acuerdo para colocar el Dispensario del Matadero bajo la dependencia de la Asistencia Médica del Personal.

5.o—Solicitud de permiso del doctor García Collao, jefe del Dispensario Municipal de Ojos.

6.o—Reglamento de expendio de lubricante.

7.o—Solicitud de los empleados auxiliares a contrata de la Dirección de Tasaciones, encargados de los trabajos de confección del nuevo rol de avalúos.

8.o—Proyecto de acuerdo sobre petición de propuestas públicas para las publicaciones que deba hacer la I. Municipalidad.

9.o—Proyecto del regidor señor Quiroga sobre creación de un Hospital Escuela dependiente de la Inspección Sanitaria Municipal.

10.—Reglamento de construcciones.

11.—Reglamento de contratos de Obras Municipales.

12.—Reglamento de chimeneas y motores.

13.—Reglamento de barracas.

14.—Suplementos.

15.—Jubilaciones de empleados municipales.

16.—Pensiones de gracia.

17.—Proyecto del regidor señor Quiroga sobre protección al Teatro Nacional.

18.—Solicitud de los empleados del Teatro Municipal, referente al trabajo extraordinario llevado a cabo por ellos en la confección del inventario de las existencias de dicho Teatro.

19.—Cartas de ciudadanía.

20.—Solicitud del señor Tritini.

Anótese, comuníquese y publíquese.

UNIVERSIDAD POPULAR DEL TRABAJO

CAMBIO DE COMUNICACIONES ENTRE EL SEÑOR ROGELIO UGARTE Y LA SOCIEDAD NACIONAL DE PROFESORES

Con motivo de la creación de la Universidad Municipal del Trabajo, establecida a iniciativa del Alcalde señor Rogelio Ugarte, ha habido el siguiente cambio de comunicaciones entre este funcionario y el presidente de la Sociedad Nacional de Profesores, señor Aguirre Cerda:

"Señor don Rogelio Ugarte B., primer Alcalde de Santiago:

La Sociedad Nacional de Profesores ha visto con profunda satisfacción, la creación de la Universidad Municipal del Trabajo, fundada por iniciativa vuestra, y desde vuestro laborioso cargo de primer Alcalde del Municipio.

Por el momento, no se podrá apreciar la enorme trascendencia que esta Universidad tendrá en el desarrollo industrial y en la riqueza del país, y más que eso, en el progreso cultural de la gran masa obrera; pero cuando la institución empiece a dar sus frutos, entonces la sociedad chilena sabrá lo que esta creación importa para el futuro nacional.

El directorio de la Sociedad Nacional de Profesores, vivamente interesado por el progreso de la patria, acordó, en su última sesión, felicitar efusivamente al señor Alcalde por su trascendental fundación, y desearle un grandioso éxito en su labor futura.

Al transcribirle este acuerdo, me es grato rogarle que acepte la felicitación personal del presidente infrascrito.—**Pedro Aguirre Cerda**, presidente.—**Eleodoro Flores**, secretario."

"Santiago, 24 de Abril de 1924.—Señor presidente de la Sociedad Nacional de Profesores, don Pedro Aguirre Cerda:

Acuso recibo de la nota que ha tenido a bien dirigirme, por medio de la cual pone en mi conocimiento el acuerdo tomado por la Sociedad Nacional de Profesores que usted tan acertadamente preside, en el sentido de aplaudir la creación de la Universidad Municipal del Trabajo, y de felicitarme por mi iniciativa y empeño gastados en pro de la formación de un establecimiento de tal naturaleza, que está llamado a contribuir poderosamente a la mayor cultura y mejor preparación de los obreros de nuestro país.

Tales aplausos y felicitaciones me han proporcionado una profunda satisfacción no por la forma encomiástica con que a mí se refieren, sino porque importan el reconocimiento de la bondad de una obra que he perseguido con harto cariño, de parte de quienes más capacitados están para opinar al respecto.

La voz que han hecho llegar hasta mí la Sociedad Nacional de Profesores y su digno presidente, que tan merecido prestigio tiene por lo mucho que ha contribuído a la cultura y progreso de nuestr patria con sus actividades de educacionista, legislador y gobernante, será, pues, el mejor estímulo que yo tenga para proseguir incansablemente en mi propósito de llevar a feliz término la instalación y funcionamiento de la Universidad Municipal del Trabajo, que confío habrá de llenar ampliamente su hermoso cometido, de impulsar las industrias y la riqueza nacionales y de enaltecer la cultura y la capacidad productora de nuestros obreros.

Profundamente agradecido, hago votos por la prosperidad de esa institución, y saludo atentamente a usted como su muy obsecuente servidor y amigo.—**Rogelio Ugarte B.**"

EL PRESIDENTE DE LA REPUBLICA

VISITO AYER LA OFICINA DE DECORADO ESCOLAR

En la tarde de ayer, el Presidente de la República, acompañado del edecán capitán don Alberto Wiechmann, visitó la Oficina de Decorado y Proyección Escolar.

Como es sabido, esta Oficina tiene a su cargo el archivo fotográfico del país, y su misión es la confección y distribución de cuadros murales a los distintos establecimientos de enseñanza pública.

LA LLEGADA DE LA NAVE "ITALIA"

El comité Pró Crociera F. Nave nos encarga hacer presente a las sociedades científicas, comerciales e industriales y a toda institución que se interese por conocer o en algún modo celebrar la venida al país de dicha nave, que a fin de evitar tropiezos en la confección del programa de recibimiento, agradecería que se le diera comunicación de cualquiera iniciativa destinada a ese objeto.

El comité tiene su sede en el local del Instituto Italiano, Agustinas 1352, y toda correspondencia se ruega dirigirla al secretario general, casilla 519.

SE ALZAN LAS TARIFAS CABLEGRAFICAS

EL GOBIERNO AUTORIZO AYER UNA MAYOR EQUIVALENCIA POR EL FRANCO ORO PARA EL COBRO DE LAS TARIFAS

En una de nuestras ediciones anteriores, dimos cuenta que las compañías cablegráficas se habían presentado al Gobierno, en vista de las constantes fluctuaciones del cambio internacional, solicitando la autorización necesaria para cobrar las tarifas a base del franco oro, con un recargo que las permitiera ponerse a cubierto de estas emergencias.

Esta solicitud, después de correr los trámites reglamentarios, en estos casos, tuvo ayer su resolución favorable.

El Gobierno, expidió un decreto autorizando a las empresas para cobrar la tarifa a base del franco oro con el equivalente de $ 0.5983 oro de 18 peniques, en lugar de $ .05333 de igual moneda.

LO QUE SIGNIFICA ESTE AUMENTO

Este aumento, que se comenzará a cobrar por las distintas empresas cablegráficas del país, desde el 1.o de Mayo próximo, significa aproximadamente 18 centavos oro de aumento por palabra.

Así, por ejemplo, por la tarifa en vigencia desde el mes de Noviembre del año último, una comunicación a Nueva York, por palabra costaba $ 1.41 oro sellado, y por la nueva tarifa costará $ 1.59 oro.

Para Gran Bretaña, Francia, Bélgica, Alemania, España, Portugal y Holanda, antiguamente se cobraba $ 1.84 oro por palabra, y desde el 1.o de Mayo costará $ 2.06 oro.

CON EL AGENTE COMERCIAL DEL CABLE ALL AMERICA

Con motivo de esta cuestión, en la tarde de ayer tuvimos oportunidad de conversar con el agente comercial del All America Cables, don Vicente Passi, quien nos expresó que debido a la depreciación del valor del peso oro chileno en el mercado internacional, durante el último año, esta Compañía ha sufrido considerables pérdidas de cambio, que ha soportado en beneficio de sus clientes, en espera de una reacción favorable.

Aún cuando las tarifas están pasadas en francos oro, prosigue el señor Passi, de conformidad a lo establecido en la Convención Internacional de Telégrafos, dictada en Lisboa el año 1908, no se ha obtenido su respectivo equivalente en oro chileno.

A fin de evitar estas pérdidas de cambio, nos dice, para terminar, nuestro entrevistado, nos hemos visto forzados a calcular en lo futuro el valor del peso oro chileno sobre la base de su cotización en el mercado internacional, como lo demuestra la tarifa que empezará a regir el 1.o de Mayo próximo.

Legación en Bolivia

El Ministerio de Relaciones designó ayer oficial de secretaría de la Legación de Chile en Bolivia, al señor Carlos Azócar Alvarez.

Protección a la Infancia

Se ha comisionado al señor Carlos Ríos, para que estudie en Europa todo lo relacionado con el funcionamiento de las Gotas de Leche y Protección a la Infancia Desvalida.

CURSOS CRISOL

Como lo anunciamos ayer, hoy iniciarán sus labores los cursos "Crisol" de la Escuela de Artes y Oficios.

A las 11 A. M. los profesores Juan de D. Ramírez y René Prieur dictarán conferencias sobre la Electricidad y la Mecánica en sus aplicaciones a la industria moderna.

PUPILOL

(Para enfermedades de la vista) quita en un día la irritación y quita comezón, en dos la supuración, fortifica la masa de los ojos, dando una vista envidiable.

VIGILE!!

SU SALUD ANTES QUE —NADA—

El SERVICIO SANITARIO ESPECIAL organizado por la ASOCIACION DEL TRABAJO, le dará los medios de hacerlo.

LEA CON ATENCION: Si se hace usted SOCIO COOPERADOR, tendrá derecho gratuitamente a

CONSULTAS: de 10 A. M. a 12 M. y de 2 a 4 P. M., para ENFERMEDADES GENERALES; de 4 a 6 P.M., ENFERMEDADES DE NIÑOS, y de 6 a 8 P. M., ENFERMEDADES DE SEÑORAS.

OPERACIONES: DE CIRUGIA MAYOR (apendicitis, hernias, etc., etc., con anestesia), CIRUGIA MENOR (curaciones, inyecciones, etc., etc.) y VISITAS MEDICAS A DOMICILIO.

Cuando el estado del enfermo o enferma requiera la CONSULTA DE UN ESPECIALISTA, se le entregará SIN MAYOR GASTO, un cupón, para su debida atención.

PIDA DATOS HOY MISMO

POLICLINICO: AMUNATEGUI N.° 85

DIRECCION GENERAL:

MONEDA 1390, CASILLA 3804, TEL. 3477.

EN PLAZA BRASIL

ESPLENDIDA CASA-HABITACION

de altos y bajos, construcción muy sólida, bajos: salón, escritorio, comedor, hall, cocina, dependencias, patio. Altos: 5 dormitorios, toilettes, 2 baños, terraza imitación tierra, galerías, piezas servidumbre independiente.

PRECIO: $ 160,000

MONEDA, CENTRALISIMO

próximo Manuel Rodríguez, ALTOS y BAJOS, habitación y renta, contrucción sólida. Dos casas compuestas de 7 piezas cada una, fuera de dependencias. Casa de 2 pisos.

PRECIO: $ 155,000

Deuda Caja Hipotecaria: $ 70,000.

EN SAN ISIDRO

Casa-habitación muy bien tenida situación muy central; consta de 15 habitaciones, 2 baños, extenso hall, 2 patios, el último con arboleda y parrón. Frente 13 por 60 metros de fondo. Fachada estucada. Garage.

PRECIO: $ 140,000

EN BARRIO DE GRAN MOVIMIENTO

BASCUÑAN primera cuadra, habitación y renta, edificio compuesto de 3 casas, produce muy buena renta. Es sabido que las propiedades de esa calle se valorizan rápidamente. Dimensiones: 15 metros frente por 45 metros de fondo.

PRECIO: $ 120,000

En NATANIEL, recien construida, ofrecemos casa ideal para matrimonio o familia corta, de construcción moderna, fachada estucada, etc.

PRECIO MODERADO, SOLO $ 65,000

En SAN ISIDRO, 13 metros por 60, con 3 patios, arboleda y parrón. Muy bien tenida

PRECIO: $ 65,000

En SAN ISIDRO, habitación, 7 piezas fuera servicios, tiene 10 metros frente por 60 de fondo.

SOLO POR $ 45,000

RECIEN CONSTRUIDAS tenemos numerosas casas por valor de $ 20,000 a $ 33,000, en buenas situaciones, con todos los servicios completos y de lindísima presencia.

TERRENOS

en el CAMINO A PEÑALOLEN, con cierre de adobes, apropiados para INDUSTRIA, AGRICULTURA, Etc. AGUA EN ABUNDANCIA. La atmósfera más pura de los alrededores de Santiago.

POR LOTES A $ 2.50 Y $ 2 — EL METRO CUADRADO

EN ÑUÑOA

1,000 metros cuadrados, cerrados con murallas a dos lados y con árboles a los otros. Cerca línea de carros eléctricos. BARATISIMO.

¡¡IMPORTANTE!!

para visitar cualquiera de las propiedades anunciadas se precisa la orden de la Oficina.

ESTA OFICINA SE COMPLACE AL ASEGURAR QUE TODAS LAS PROPIEDADES QUE TIENE EN VENTA ESTAN EN ESPLENDIDAS CONDICIONES; JAMAS HEMOS OFRECIDO CASAS EN MAL ESTADO, DESASEADAS O CON OTROS DEFECTOS QUE PUEDAN IMPEDIR LA REALIZACION DE LA VENTA

¡¡¡COMPRAMOS AL CONTADO!!!

CASA HABITACION CENTRAL, DE BUENA CONSTRUCCION, 10 HABITACIONES M|M, VALOR HASTA $ 100,000

ADEMAS NECESITAMOS PROPIEDAD DE BUENA RENTA, POR CUALQUIER PRECIO

Vallejos y Petrowitsch

1148—AGUSTINA—1148 — OFICINA "D"

CONTINUA MAÑANA LUNES

La Colosal Liquidación de Abril

LAS FORMIDABLES REBAJAS DE PRECIOS EFECTUADAS EN TODOS LOS ARTICULOS DE TEMPORADA CONSTITUYEN UN RECORD SENSACIONAL DE BARATURAS

10,000 Frazadas finísimas de pura lana, cada una . . . . . $ 36.80

10,000 Piezas de lienzo muy fino 1 yarda de ancho, el metro a . . . . . $ 1.90

5,000 Piezas de sargas de pura lana, en negro y azul, el metro . . . . . $ 6.80

1,000 piezas de lanas gruesas en todos los colores, en 140 ctms., metro . . . $ 9.90

500 piezas de gabardinas finas en 130 ctms. de ancho, metro . . . . . $ 11.90

1,000 piezas gamuzas finas en todos los colores, 140 ctms. ancho, metro . . . $ 14.80

1,000 piezas de gamuzas francesas finísimas, 140 ctms. ancho, metro . . . $ 15.80

100 pieza de gabardinas impermeables en 150 ctms. ancho, metro . . . . . $ 29.80

ALGODONES

500 piezas de holandas para delantales en varios colores, metro . . . . . $ 1.20

2,000 piezas de vichy para delantales, en dibujos bonitos, metro . . . . . $ 1.60

1 gran lote de cretonas muy bonitas en 1 metro de ancho, metro . . . . . $ 1.90

2.000 piezas de franela cruda americana, muy gruesa, metro . . . . . $ 2.40

1,000 piezas moletones finos en todos los colores, metro . . . . . $ 2.20

Y muchos artículos más.

SEDAS

CREPE Georget pura seda, en todos los colores, metro . . . . . $ 15.80

TAFETANES finos en 1 metro de ancho, metro . . . . . $ 19.80

CREPE Marrocain en todos los colores, el metro, desde . . . . . $ 19.80

2.o PISO CON ASCENSOR

RETAZOS

Para liquidar totalmente todos los retazos, hemos rebajado todos casi a la mitad de su precio.

Liquidaremos también:

1,000 abrigos de casimires finos importados para caballeros, cada uno . . . . . $ 125.00

1,000 piezas de creas escocesas de medio hilo, metro, desde . . . . . $ 5.90

1,000 piezas de bretaña blanca de hilo en 1 metro de ancho, metro . . . . . $ 2.20

1,000 piezas tocuyos para sábanas, en 160 de ancho, metro . . . . . $ 4.90

1 gran lote de casimires de pura lana para caballeros, metro, desde . . . $ 12.80

Almacenes de Liquidaciones (S. A.)

ESTADO 135 - 137

LIGA PROTECTORA DE ESTUDIANTES PRIMARIOS

Presidido por don Agustín Barros Jarpa el directorio de esta institución, en sesión extraordinaria de ayer, acordó desautorizar el sorteo anunciado para el 28 del presente, mientras no se normalice la situación directiva de la Liga.

43,000

Vendo regias casas recién edificadas, fachada de cal y ladrillo estucada, siete piezas, gran hall, pieza baño, dos patios fuera servicio.

CHACABUCO 718

al Llegar a Rosas, una cuadra Quinta Normal

Tratar: San Antonio N.º 289.

AL DOCTOR DON

JAIME VIDAL

CATEDRAL 1433

se le necesita donde

RIVERA, ARCE y Cía.

BANDERA 263

MONUMENTO AL DOCTOR DON NICOLAS PALACIOS

A pie del Santa Lucía, por la subida de la calle Merced, se alzará en breve, el monumento que sus conciudadanos erigen a la memoria del doctor don Nicolás Palacios, autor de "Raza Chilena".

El monumento es obra del celebrado artista don Federico Thauby, ventajosamente conocido en el país y en el extranjero, por sus obras "El Toqui", "Tucapel", "El Boy Scout" y muchas otras de grande e indiscutible mérito.

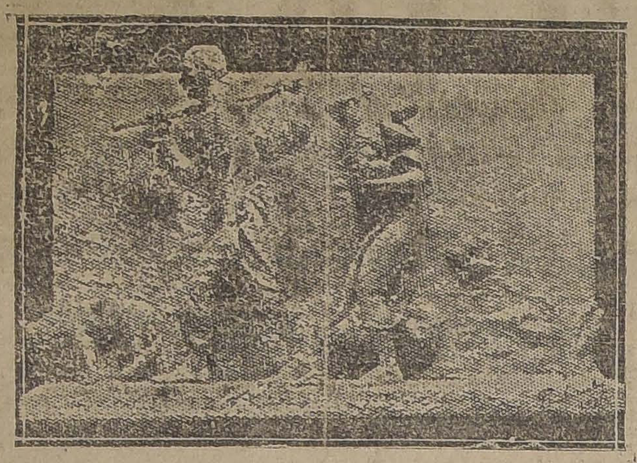

Ayer acompañados del Presidente de la Comisión Pro-Monumento al doctor don Nicolás Palacios, señor don José Ramón Gutiérrez, tuvimos oportunidad de visitar al artista en su taller y contemplar la maquet del monumento y admirar su indiscutible belleza.

El conjunto envuelve un verdadero símbolo de la patria y de la raza. Un roto macizo, vigoroso, musculado, con el pecho descubierto, los pies descalzos, llevando en el extremo de un palo, que descansa sobre su hombro, todo su equipaje, avanza sereno y resuelto a conquistar el desierto. Tras él la esposa, con la cabeza baja, en actitud sumisa, va siguiendo la huella del esposo, llevando en sus brazos al pequeñuelo que duerme su inocencia, que nada sabe del esfuerzo jigante de sus padres.

Adelante va el padre, el compañero inseparable del pueblo, el perro fiel y regalón.

Contemplando la escena, sentado en una roca de granito, está el doctor don Nicolás Palacios, en actitud de observación cariñosa mirando pasar el grupo, que supo retener en su retina y estampar más tarde con admirable talento en su obra.

Este monumento será adherido a las rocas que en forma muy bella existen a la subida del Cerro Santa Lucía, en la parte que da a la calle de la Merced. El monumento será fundido en bronce a cera perdida de 3.50 mt. x 3.50 de alto. A los pies de él se hará un pequeño jardín, interrumpido por una fuente, circundada de flores, reflejando el conjunto: las rocas, nuestras montañas; las flores, nuestros campos y la fuente, el mar.

La estatua del doctor Palacios, será mayor que tamaño natural y fundido como el grupo en bronce se destacará a la izquierda, sentado en las rocas.

La obra toda será ejecutada en bronce y piedra labrada, una cadena de fierro forjada cerrará la parte del jardín, terminando en un pie de artística forma de igual materia y ejecución.

Cubrirá esta obra de arte y le servirá de bóveda un árbol nacional entre cuyo follaje se colocará un poderoso foco de luz que hará visible en la noche, el monumento levantado en homenaje al ilustre autor de "Raza Chilena".

LINGUE

y raulí machihembrado, 1x8 1/2 a 0.80 c/u.

BARRACA

"LA REPUBLICA"

DOMEYKO 2354

"PIDA VINO BENITEZ"

BUENA OPORTUNIDAD

Para entretenerse en las noches. Indíquenos el nombre de uno de los juegos que ha publicado "La Nación" en sus ediciones dominicales y envíenos sesenta centavos y Ud. lo obtendrá elegantemente impreso en cartulina.

Protección al Comercio a la Industria y al Particular

Los servicios informativos amplios y no MERAMENTE COMERCIALES, con seriedad y discreción absoluta, interesan a todos:

AL COMERCIANTE que debe estar al corriente de los antecedentes y solvencia de su clientela, y debe también conocer NO POR EL ANTICUADO ENVIO DE CARTITAS Y CERTIFICADOS la conducta de sus empleados.

AL INDUSTRIAL que no puede descuidar estos factores de prevención y tranquilidad.

AL AGRICULTOR que quiere evitar las interrupciones en sus faenas y la infiltración de ELEMENTO INDESEABLE en sus fundos.

AL PROFESIONAL (especialmente si es abogado) que desea facilitar su misión, conociendo antecedentes y detalles relacionados con personas que intervienen en sus asuntos.

AL GERENTE O JEFE DE OFICINA, quien adquirirá amplia confianza en el personal a sus órdenes, conociéndolo bien y que quiera ponerse a cubierto de cualquiera de esas desgraciadas contingencias que surgen en forma de un empleado infiel.

AL PARTICULAR que en fin, desea vivir tranquilo, sin estar obsesionado por las deudas, y evitar a veces de entregarse a esa plétora de individuos inescrupulosos que viven explotando la desgracia ajena.

Modernicémonos. Santiago es una metrópoli que necesita estos servicios. HOY MISMO ESCRIBA, CONSULTE, O VISITE A

THE INTERNATIONAL INFORMATIONS Co.

CALLE HUERFANOS 1059, OFICINAS 5 Y 7. — CASILLA 4050. — TELEFONO 4574. — SANTIAGO

Corresponsales idóneos en el Sur, Centro y Norte de Chile. Agentes especiales en el extranjero.

FERROCARRILES DEL ESTADO

ADQUISICION DE MATERIALES, UTILES DE ESCRITORIO Y DE IMPRENTA, MAQUINARIAS Y HERRAMIENTAS, ETC., PARA EL CONSUMO DEL AÑO 1924

Las propuestas públicas por materiales, útiles, etc., para el consumo de la Empresa durante el año 1924, cuyos pormenores se detallan en los cuadernos impresos (Grupos) que están a la venta en la Secretaría del Departamento de Materiales y Almacenes en la Estación Alameda, serán abiertas en dicho Departamento, a las 8 de la tarde de los días que a continuación se indican, siendo sus valores aproximados, los siguientes:

El 23 de Mayo de 1924

Grupo N.o 4.—	Artículos de mercería	150,000.00
" N.o 6.—	Bronce, cobre, plomo, zinc, laminados en barras y en planchas	39,500.00
" N.o 9.—	Géneros varios y artículos de tapicería	160,000.00
" N.o 23.—	Maquinarias	78,000.00

El 10 de Junio de 1924

Grupo N.o 21.—	Herramientas en general	173,000.00
" N.o 26.—	Materiales para alumbrado y fuerza eléctrica	295,000.00

Bases y antecedentes en la Secretaría del Departamento de Materiales y Almacenes, en la Estación de Alameda.

Santiago, Octubre 8 de 1923.

Se solicitan propuestas públicas para el 24 de Junio próximo, por cambios y cruzamientos.

Bases y demás antecedentes en la Secretaría del Departamento de Materiales y Almacenes, en la Estación Alameda.

Santiago, 29 de Febrero de 1924.

Se solicitan propuestas públicas por relojes registradores de tiempo.

Bases y detalles en la Secretaría del Departamento de Materiales y Almacenes en la Estación de Alameda.

Santiago, 9 de Febrero de 1924.

Se solicitan propuestas públicas para el 24 de Junio próximo, por cambios y cruzamientos.

Bases y demás antecedentes en la Secretaría del Departamento de Materiales y Almacenes, en la Estación de Alameda.

Santiago, 29 de Febrero de 1924.

Se solicitan propuestas públicas para el 8 de Mayo próximo por aceites lubricantes.

Bases y antecedentes en la Secretaría del Departamento de Materiales y Almacenes en la Estación de Alameda.

Santiago, 4 de Abril de 1924.

Se solicitan propuestas públicas para el 9 de Mayo próximo, por fierro para estayes y útiles de previsión de accidentes de trabajo de soldadura eléctrica.

Bases en la Secretaría del Departamento de Materiales y Almacenes (Estación Alameda).

Santiago, 22 de Febrero de 1924.

KIOSCOS EN ALAMEDA

Solicítanse propuestas públicas para el arrendamiento y explotación de dos kioscos, ubicados en las ventanas de las boleterías de primera clase en la Estación Alameda, fijándose un canon anual de ochocientos pesos ($ 800) por cada uno.

Las propuestas se abrirán el 8 de Mayo del año en curso, a las 15 horas, en la oficina del suscrito, Estación de Alameda, en cuya Secretaría pueden los interesados pedir las bases y antecedentes de esta propuesta.

EL ADMINISTRADOR DE LA II ZONA.

(N.o 24) SERVICIO DE TRENES EN LOS RAMALES DE LA SEGUNDA ZONA DURANTE EL INVIERNO

A partir del 1.o de Mayo se pondrá en vigencia en los ramales que se indica el itinerario de Invierno, que consulta la carrera de los siguientes trenes:

RAMAL DE PAINE A TALAGANTE

Tren 197 mixto. Sale Paine 6.00. Llega Talagante 7.20.

Tiene combinación hacia Alameda por el Omnibus N.o 54 y hacia Cartagena por el N.o 23.

Tren N.o 199 Mixto diario. Sale Paine 17.03. Llega Talagante 18.20.

Tiene combinación desde Chillán por el Omnibus N.o 4 y desde Alameda por el N.o 7.

Tren N.o 198 Mixto diario. Sale Talagante 9.00. Llega Paine 10.20.

Tiene combinación desde Melipilla por el Omnibus N.o 54 y desde Alameda por el N.o 23.

Tren N.o 200 Mixto diario. Sale Talagante 18.45. Llega Paine 19.50.

Tiene combinación hacia Alameda por el Omnibus N.o 6.

RAMAL DE RANCAGUA A DOÑIHUE

Tren N.o 193 Mixto diario. Sale Rancagua 10.45. Llega Doñihue 11.40.

Tiene combinación desde Alameda por el Omnibus N.o 3 y desde Talca por el N.o 14.

Tren N.o 191 Mixto diario. Sale Rancagua 16.10. Llega Doñihue 17.05.

Tiene combinación desde Talcahuano por el expreso N.o 2, desde Chillán por el ómnibus N.o 4 y desde Alameda por el Omnibus N.o 13.

Tren N.o 192 Mixto diario. Sale Doñihue 8.30. Llega Rancagua 9.30.

Tiene combinación hacia Alameda por el tren N.o 14 y hacia Chillán por el N.o 3.

Tren N.o 194 Mixto diario. Sale Doñihue 14.20. Llega Rancagua 15.20.

Tiene combinación hacia Alameda por el Omnibus N.o 4 y hacia Talca por el N.o 3.

RAMAL DE PELEQUEN A LAS CABRAS

Tren N.o 27 Omnibus diario. Sale Pelequén 11.35. Llega Las Cabras 12.40.

Tiene combinación desde Alameda por el Omnibus N.o 3 y desde Chillán por el N.o 4.

Tren N.o 29 Omnibus diario. Sale Rancagua 17.00. Llega Las Cabras 18.07.

Tiene combinación desde Talcahuano por el expreso N.o 2 y desde Alameda por el Omnibus N.o 13.

Tren N.o 30 Omnibus diario. Sale Las Cabras 7.05. Llega Pelequén 8.18.

Tiene combinación hacia Alameda por el Omnibus N.o 14 hacia Chillán por el N.o 3 y hacia Talcahuano por el expreso N.o 1.

Tren N.o 28 Omnibus diario. Sale Las Cabras 13.00. Llega Pelequén 14.10.

Tiene combinación hacia Alameda por el Omnibus N.o 4 y hacia Talca por el N.o 13.

RAMAL DE SAN FERNANDO A LARRAIN ALCALDE

Tren N.o 9 A. Sale San Fernando 14.30. Llega L. Alcalde 17.36.

Tiene combinación desde Alameda por el Omnibus N.o 3 y desde Chillán por el N.o 4.

Tren N.o 10 A. Sale L. Alcalde 8.34. Llega San Fernando 11.50.

Tiene combinación hacia Alameda por el Omnibus N.o 4 y hacia Chillán por el N.o 3.

RAMAL DE CURICO A HUALAÑE

Tren N.o 177 Mixto. (No corre Miércoles). Sale Curicó 13.30. Llega Hualañé 16.40.

Tiene combinación desde Alameda por el Omnibus N.o 3 y desde Chillán por el N.o 4.

Tren N.o 51 A. Mixto. Miércoles. Sale Curicó 15.30. Llega Hualañé 18.25.

Tren N.o 178 Mixto diario. Sale Hualañé 8.00. Llega Curicó 12.00.

Tiene combinación hacia Alameda por el Omnibus N.o 4 y hacia Chillán por el N.o 3.

RAMAL DE TALCA A CONSTITUCION

Tren N.o 41 Omnibus. Martes y Sábado. Sale Talca 8.10. Llega Constitución 10.40.

Tiene combinación desde Curicó con el Omnibus N.o 5.

Tren N.o 173 Mixto diario. Sale Talca 15.05. Llega Constitución 18.47.

Tiene combinación desde Alameda con el Omnibus N.o 3 y desde Talcahuano con el Omnibus N.o 2.

Tren N.o 42. Omnibus. Lunes y Viernes. Sale Constitución 7.30. Llega Talca 12.01.

Tiene combinación hacia Alameda por el expreso N.o 2 y hacia Talcahuano por el N.o 1.

EL JEFE DEL DEPARTAMENTO DE TRANSPORTE.

OCASIONES EXTRAORDINARIAS EN ALFOMBRAS TAPICERIA Y CORTINAJES

A PRECIOS SIN PRECEDENTES

UN LOTE de madras para cortinas, dibujos y colores varios, ancho 130 ctms., el metro $ 13.50

UN LOTE de alfombras rica clase, todas dimensiones, a precios fuera de toda competencia, desde $ 325.00

UN LOTE de cretonas, dibujos y colores modernos, ancho 80 ctms., valor de $ 8, y $ 9, rebajadas, el metro, a $ 5.90 y $ 4.25

TRIPE inglés, clase superior, liso o con dibujos, colores granate, azul, morado, gris y rosa viejo, ancho 70 ctms. precio sin precedente $ 25.00

CARPETAS de mesa en felpilla de seda granate, azul o verde, con guarda oriental, 350 por 180, $ 259; 250 x 180, $ 190; 160x135 $ 95.00

TRIPE "Wilton", para caminos, clase extra, fondo café, verde o gris, con dibujos o liso, ancho 70 ctms., el metro $ 32.00

CORTINAS "Madras", dibujos y colores varios, alto 3.60, ancho 1.30 mts., el par $ 99.00

UN LOTE "Damas" estilo Luis XVI, género de seda y algodón, para muebles o cortinajes, colores verde, rosa viejo y azul, ancho 130 ctms. precio excepcional, el metro $ 29.00

UN LOTE de pisos para camas, en triple afelpado "Axminster", con flecos lisos o con dibujos, tamaño 150x70 ctms. $ 39.00

UN LOTE de moaré rayado, seda y algodón, colores azul, rosa y verde, ancho 130 ctms., el metro $ 25.00

PISOS "Goodriz", imitación Esmirna, doble haz, pura lana, tamaño: 70x140 ctms., $ 119; 60x140 ctms. $ 95.00

ALFOMBRAS en tripe "Axminster", clase superior, forros azul, rosa viejo y morado, con guarda negra, tamaño 275x320 ctms., precio excepcional $ 325.00

"DAMAS" egipcio, todo de seda, última novedad en fondo negro, azul o granate, ancho 130 ctms., el metro $ 65.00

Departamentos del 3er. piso

Ascensores

CASA FRANCESA

ESTADO PASAJE MATTE HUERFANOS

(N.o 23) SERVICIO DE TRENES DE PASAJEROS ENTRE ALAMEDA Y TALCA

Desde el 1.o de Mayo algunos trenes de pasajeros desde Alameda al Sur y vice-versa sufrirán sus horarios, quedando el servicio total atendido por los trenes cuyo itinerario se indica

TRENES QUE CONSERVAN SU ACTUAL HORARIO

DE ALAMEDA AL SUR

Tren N.o	Categoría	Días de carrera	Estación de origen	Sale	Estación de término	Llega
1	Expreso	Lunes, Miércoles y Viernes	Alameda	7.45	Talcahuano	18.10
7	Omnibus	Diario	Alameda	16.00	Curicó	20.35
5	Omnibus	Diario	Curicó	6.48	Talcahuano	13.20
13	Omnibus	Diario	Alameda	13.50	Rancagua	20.00
Estación	Omnibus	Diario	Alameda	18.00	Talcahuano	3.25
17	Nocturno	Diario	Alameda	19.45		

DESDE EL SUR A ALAMEDA

2	Expreso	Martes, Jueves y Sábado	Talcahuano	7.32	Alameda	18.07
6	Omnibus	Diario	Talcahuano	7.40	Alameda	0.05
18	Nocturno	Diario	Talcahuano	18.24	Alameda	4.30
16	Omnibus	Diario	Rancagua	6.20	Alameda	12.00
14	Omnibus	Diario	Talca	5.25		

TRENES QUE MODIFICAN SUS HORARIOS

DE ALAMEDA AL SUR

3	Omnibus	Domingos	Alameda	8.30	Chillán	14.00
9	Omnibus	Diario	Alameda	8.10	San Fernando	11.30

DESDE EL SUR A ALAMEDA

4	Omnibus	Diario	Chillán	7.15	Alameda	11.50
10	Omnibus	Domingos	San Fernando	15.38	Alameda	18.45

EL JEFE DEL DEPARTAMENTO DE TRANSPORTE

EL CAMBIO REACCIONA - LA SITUACION CAMBIA

LA CASA IBAÑEZ

DISPUESTA SIEMPRE A ATENDER DEBIDAMENTE A SU NUMEROSA CLIENTELA, LES BRINDA LA MEJOR OPORTUNIDAD DE COMPRAR NUEVAS MERCADERIAS RECIEN REMATADAS EN LA ADUANA.

LANAS

MARROCAIN pura lana muy grueso, 140 cm. ancho	$ 15.80
PIEL DE OSO muy fina (Regalo)	$ 25.00
JERSEY de lana jaspeado, en 2m. ancho	$ 35.00
GABARDINA pura lana, 130 cm.	$ 12.50
GABARDINA pura lana, muy fina	$ 6.80
GAMUZA muy gruesa, 140 cm.	$ 14.50
GAMUZA francesa, 140 cm.	$ 15.80
GAMUZA de fantasía, 140 cm.	$ 24.40
GAMUZA pluma muy fina, 140 cm.	$ 25.00
MUFLON pirineos, clase extra	$ 25.80
SARGA pura lana, azul y negro	$ 6.80

SEDAS

CROQUETT marrocain, muy fino, 100 cm.	$ 25.80
MARROCAIN muy fino, 100 cm.	$ 24.00
PELUCHE para sombreros, pura seda	$ 18.25
FELPA para sombreros pura seda	$ 20.00
ESPUMILLA francesa, 100 cm.	$ 16.80
TERCIOPELO Chiffon, muy fino	$ 39.80

ALGODONES

MOLETON un color, muy fino	$ 2.80
MOLETON fantasía en varios colores (muy grueso)	$ 4.85
MOLETON esp. para refajos, muy ancho	$ 7.50
MOLETON muy fino y grueso	$ 6.00
FRANELA blanca, regalo	$ 2.00
FRANELA moletón apañados	$ 3.40
FRANELA chinesca, muy ancha	$ 2.40
VIYELA pura lana, muy ancha	$ 7.00
VIYELA algodón, muy ancha	$ 2.95
VIYELA algodón clase buena (Réclame)	$ 1.90

LIENZOS

MADAPOLAN muy fino	$ 1.40
MADAPOLAN clase superior	$ 1.60
MADAPOLAN muy ancho	$ 1.80
LIENZO muy grueso, especial para sábanas (La pieza $ 79.80)	$ 2.40
CABALLO ALADO legítimo e infinidad de marcas finas, precio réclame.	

CREAS

CRUDA especial para sábanas	$ 2.60
CRUDA especial para sábanas, 160 cm.	$ 4.40
ESPECIAL para colegiales	$ 3.80
GRUESA muy fina, 160 cm.	$ 5.80
GRUESA muy fina, 180 cm.	$ 6.40

NOTA.— En Jersey muy fino pura lana, hemos recibido un gran surtido (180 cms.)

VARIOS ARTICULOS

CASIMIR pura lana inglés, corte	$ 55.00
PAÑUELOS rebozo extranjeros, pura lana	$ 22.00
PAÑOS para limpiar copas, doc. $ 7.00, cada uno	$ 0.60
PAÑOS para limpiar metales, doc. $ 7.00, cada uno	$ 0.60

SECCION CORSETERIA

Tenemos a la disposición de las señoras un gran surtido y fajas higiénicas con elásticos, a los precios de fábrica.

CONSULTE PRECIOS ANTES DE HACER SUS COMPRAS EN

LA CASA IBAÑEZ

PUENTE ESQUINA SANTO DOMINGO (EDIFICIO NUEVO)

FIESTAS SOCIALES

CENTRO POLICIAL MANUEL CONCHA F. — Hoy habrá dos bailes; una matinée y un baile nocturno, ambos amenizados por una orquesta.

CENTRO RECREATIVO ARTES GRAFICAS. — Se ha preparado para hoy dos manifestaciones sociales a la hora y local de costumbre.

ACADEMIA ARTISTICA OLIMPIA. — Para hoy se ha organizado un baile en honor del señor Heriberto Arriaza en San Diego 1858.

CENTRO EXEQUIEL VILCHES. — Hoy de 7 a 11 P. M. se llevará a cabo un baile social amenizado por la orquesta Chicago.

CENTRO 1.o DE MAYO. — Para hoy se anuncian dos bailes; uno en la tarde y el otro en la noche, los que serán amenizados por una orquesta.

CONJUNTO ARTISTICO POLO JARA. — En el local del Centro Benjamín Tallman se verificará dentro de poco una velada en honor del señor Polo Jara, presidente honorario del conjunto, con motivo de su alejamiento de los escenarios obreros.

LA VELADA DE MAÑANA

Para esta noche se ha anunciado en el local social de esta institución un baile, el que será amenizado por la orquesta que actúa en este recinto.

Mañana se verificará la gran velada a beneficio del socio señor Adrián Peña, quien se encuentra enfermo.

El programa estará a cargo del Conjunto Artístico Pedro Sienna de la Asociación de Cuadros.

CENTRO SOCIAL BELLAVISTA. — Para hoy se anuncian dos bailes. Matinée a las cinco y media y un baile general a las nueve de la noche.

SOCIEDAD LA UNIVERSAL. — En sesión de directorio celebrada últimamente se nombraron directores de esta sociedad a los señores Moisés Caro y Manuel Pantoja, en reemplazo de los señores Guillermo Jauré y Ricardo Ganter, por haber inasistido a más de las sesiones reglamentarias.

Se acordó también llevar a efecto, un gran acto de variedades el cual estará a cargo del conjunto teatral Argentina y un baile con orquesta a beneficio de los fondos sociales y en honor del ex-Presidente y actual director señor Manuel Pantoja, con ocasión de su jubilación y por haber trabajado incansablemente en beneficio de esta colectividad.

A esta fiesta que, dado los fines que se persiguen, promete alcanzar un franco éxito, serán invitadas todas las relaciones sociales, socios, sus familias, etc. Las invitaciones respectivas ya están en circulación.

—Para hoy domingo se ha citado al directorio para tomar varios acuerdos de interés. Entre otros se empezará la discusión del Reglamento de la sección recreativa, que habrá, anexa a esta, instituci y a la cual pueden adherir ols socios que lo deseen.

En el Centro Arturo Prat

MANIFESTACION A SU PRESIDENTE HONORARIO, SEÑOR CARLOS BLANCO REYES

Hoy deberá efectuarse la manifestación que ofrece el Centro Cultural y Deportivo Arturo Prat, a su Presidente Honorario señor Carlos Blanco Reyes, como expresión de gratitud de los miembros del referido Centro, hacia los innumerables favores prestados por el señor Blanco a la institución.

SEÑOR CARLOS BLANCO REYES

La comisión designada con este objeto, ha preparado un almuerzo campestre, que será servido en una quinta de la vecina Comuna de Renca. En seguida los manifestantes se trasladarán al local del Centro, Pastor Ovalle 469, donde se realizará un interesante acto literario-musical.

CENTRO SOCIAL Y DEPORTIVO ALBAUCO.— Hoy a las 4.30 P. M., se dará comienzo en este Centro a la matinée. En la noche a las 9, baile social.

SOCIEDAD JUVENTUD ESPERANTISTA DE SAN EUGENIO. — Con motivo de verificarse hoy la inauguración del nuevo puente sobre el Zanjón de La Aguada, esta sociedad ha preparado un interesante acto literario-musical y baile, para hoy a las 3 P. M., en el Teatro de San Eugenio. Han sido especialmente invitados a este acto los invitados oficiales a la inauguración del puente.

CONFRATERNIDAD OBRERO - PATRONAL

EL INDUSTRIAL DON MARCOS BENACCHIO FESTEJARA HOY A SUS OPERARIOS

Con motivo del onomástico del conocido industrial señor Marcos Benacchio, hoy ofrecerá a sus operarios un almuerzo campestre en la Quinta Valparaíso, situada en la Plaza Egaña, en los Guindos.

Esta actitud del referido industrial, ha merecido grandes elogios de todo el personal que labora en sus fábricas, por cuanto significa una labor de acercamiento efectivo entre el capital y el trabajo.

Hemos tenido oportunidad de conversar con el obrero señor Rojas Berríos, operario de la fábrica de los señores Benaccio Canciani y Cía., quien nos ha manifestado su complacencia por la forma como los industriales de la referida firma, tratan a su personal. Nos hace presente además, que en esta fábrica no ha habido ninguna huelga, y los obreros gozan de los mejores sueldos, entre los trabajadores del ramo de tejidos.

La partida será a las 10.30 A. M., de hoy, desde la fábrica, ubicada en la calle M. Infante 1430, (Providencia), para trasladarse en autobuses a Los Guindos. El almuerzo será amenizado por una panda de músicos.

ACTIVIDADES DEL CONSEJO INDUSTRIAL DEL TRANSPORTE

El Martes 29 deberá elegirse nueva Junta Administrativa

El Consejo del Transporte de la Federación Obrera de Chile, por medio de la Junta Administrativa que lo dirige, ha venido preocupándose con toda actividad de preparar la asamblea plena que se verificará el Lunes próximo, en el Teatro de la Sección de Ferroviarios.

Concurrirán a esta asamblea todos los obreros que trabajan en el transporte: chauffeurs, cocheros, carreteleros, conductores de carros de mudanzas, ferroviarios, tranviarios, etc.

El objeto de esta reunión, es adoptar la mejor forma de conmemorar el Día del Trabajo en 1.o de Mayo venidero. Se nos ha informado que se realizará una importante velada literaria.

El teatro ha sido mejorado notablemente, haciéndole arreglos de consideración. Se ha construído un magnífico anfiteatro que prestará grandes comodidades y dará mayor cabida al salón.

Esto constituye un esfuerzo digno de todo encomio de la Sección Tranviarios.

El Grupo "Espartaco", de reciente formación, prestará su concurso para esta velada.

Entre los componentes del Consejo antes mencionado se advierte un vivo interés por asistir a la sesión del Lunes, en la cual seguramente se llegará a acuerdos que manifestarán la solidaridad estrecha y vigorosa que une a todos los obreros.

LAS NUEVAS SECCIONES

La Secretaría del Consejo se ha visto muy concurrida por obreros deseosos de reconocer filia en el Consejo del Transporte, formando la Sección correspondiente.

El registro continúa a disposición de todos los que deseen adherirse a esta organización.

En una fecha próxima, que se anunciará oportunamente, se procederá a la designación de la Junta Administrativa de las nuevas secciones.

LA SESION DEL MARTES 29

De conformidad a los Estatutos de la Federación Obrera de Chile, los Consejos Industriales deben renovar la Junta Administrativa antes del 1.o de Mayo de cada año. Cumpliendo esta prescripción, el Consejo de Transporte ha convocado para el Martes próximo, a las 9 P. M., para hacer la elección de las personas que formarán el Directorio encargado de dirigir por un año, los destinos de ese organismo federal.

La sesión tendrá luvar en el Coliseo de la Sección de Tranviarios, Calle Martínez de Rozas esquina de Bulnes.

En el Centro "El Despertar"

Hemos informado a nuestros lectores, acerca de los preparativos que la comisión de fiestas y conferencias de este Centro, viene haciendo, a fin de que la velada que se efectuará mañana, resulte todo un éxito.

En efecto, esta comisión, no ha omitido sacrificio, para que este ateneo cultural, supere a los anteriores, ya sea por el escogido programa, que se desarrollará, como por lo interesante de la disertación.

El tema escogido para esta oportunidad, ha despertado entusiasmo en los diferentes círculos: sociales, políticos y obreros, en donde el conferencista goza de una merecida estimación.

El señor Manuel Hidalgo, disertará esta vez sobre: "Lenin y su influencia en el mundo de las ideas marxistas", dando a conocer la vida y obra de Nicolás Lenin.

A este acto, han sido especialmente invitadas distinguidas personalidades de nuestro mundo intelectual y político, entre ellas el señor Ministro de México, senadores, diputados y dirigentes obreros.

El programa estará a cargo de aplaudidos artistas obreros, quienes se han prestado gustosos a secundar esta interesante velada cultural, como los señores: Luciano López, Polo Jorquera, Samolo de la Cruz, Gustavo Silva y otros.

La parte musical, corresponderá al trío "Lealtad".

LA MATINEE Y BAILE SOCIAL DE HOY.— Esta tarde a las 5 P. M. se verificará la matinée social.

En la noche se efectuará el baile social, dedicado a las familias del barrio.

Ambas reuniones serán amenizadas por una excelente orquesta.

El ensayo general de esta tarde.— Se cita para hoy a las 2 P. M., a los artistas obreros, que participarán mañana a fin de hacer el último ensayo.

CENTRO ARTISTICO "ESTUDIO Y PROGRESO".—Hoy, a las 10 A. M., se darán principio a las clases nocturnas de baile para los socios y socias de este Centro.

La comisión de fiestas prepara para las 5.30 P. M., una interesante reunión social.

El baile será amenizado por una buena orquesta.

Se invitan a esta reunión a las familias de los socios y relaciones sociales.

Se advierte que es obligatorio el carnet social.

Sobresalientes en inteligencia, salud, hermosura y los que procuran mayores satisfacciones a sus padres, son los niños que toman

YODARSIL

En la Sociedad de Pintores "Miguel Angel"

Hechos los preparativos correspondientes, esta tarde, a las tres, se llevará a efecto en el local de la Sociedad Artesanos "La Unión", la velada que se ha venido preparando a beneficio de la Sociedad de Pintores Miguel Angel.

Para esta manifestación, la comisión respectiva, ha confeccionao un bonito programa literario-musical, en el que tomarán parte conocidos elementos artísticos.

Terminado este programa, se desarrollará un baile social, el que será amenizado por una buena orquesta.

A este acto, cuyos fondos están destinados a incrementar el dinero destinado a la compra de un bien raíz; se invita, de un modo especial, a todas las sociedades con las cuales la festejante mantiene relaciones de amistad.

CENTRO LA PROTECCION.— Para hoy se anuncian dos bailes, una matinée y un baile nocturno. Ambos serán amenizados por una orquesta.

SOCIEDAD JUAN M. DAVILA BAEZA.—Hoy, a las 5 P. M., se dará comienzo a la matinée familiar que efectúa únicamente para los socios y sus familias e invitados. Este acto será amenizado por una buena orquesta.

ACADEMIA EL DESTELLO.— Hoy, a las 6 P. M., se efectuará un baile social.

ASOCIACION DE COMERCIANTES DE AYUDA Y DEFENSA MUTUA

Miembros de la Mesa Directiva de esta institución, cuya organización ha despertado vivo interés entre los comerciantes, por ingresar a ella, dado a los fines que persegulrá

EN EL SALON - TEATRO DE LA UNION DE LOS TIPOGRAFOS

LA FIESTA DE ESTA NOCHE

El Directorio de la Unión de los Tipógrafos ha cedido esta noche su salón al personal de la Imprenta "El Comercio", que ha deseado celebrar con una fiesta social el aniversario de ese establecimiento.

Como se trata de una velada netamente gremial, es un hecho que la juventud tendrá una ocasión más para darse cita al local de esta meritoria corporación.

La comisión ha resuelto que como número inicial se efectúe un corto baile y a las 9 se dará comienzo a la parte literaria.

Se han repartido varias invitaciones a personas vinculadas al taller a objeto de que con su presencia den más realce al primer aniversario del establecimiento tipográfico citado.

El valor de la entrada es de un peso y da derecho a hacerse acompañar por señoritas.

El programa es muy selecto y tomarán parte buenos elementos artísticos.

El Directorio de la Unión de los Tipógrafos ha invitado por su parte a esta fiesta a todos sus miembros y muy especialmente a los afiliados a la Federación de Obreros de Imprenta, como así mismo a sus relaciones sociales y familias del barrio.

ACUERDOS SOCIALES

Unión de los Tipógrafos

SERVICIO DE TESORERIA

Esta sociedad para seguir haciendo frente a sus obligaciones en forma afenta, como ha sido su costumbre, necesita que sus miembros coticen puntualmente sus cuotas.

Para que esto no tenga entorpecimiento por ningún capítulo, en el día de hoy funcionará la tesorería en la mañana y en la tarde, a pesar de no haber sesión de directorio.

En consecuencia, los socios que tengan obligaciones pedientes con la caja social pueden acudir al local, hoy con toda seguridad. Horario: de 11 a 12 y de 3 a 5 P. M.

Los socios jubilados que tienen recibo por cancelar, pueden hacerlo hoy.

Artesanos La Unión

LA JUNTA GENERAL DE LA TARDE DE HOY

Hoy deberá celebrar sesión de junta general la Sociedad Artesanos La Unión.

Esta reunión, cuya importancia es manifiesta, tiene por objeto preocuparse de preferencia acerca de la reforma de los estatutos sociales, que en atención a diversas circunstancias se hace necesaria día a día.

Dentro de la reforma de los estatutos, entrará el alza de la cuota mortuoria, medida ésta que la aconseja no sólo un propósito de previsión social, sino el de velar por la situación de la familia de cada uno de los asociados.

El anuncio de esta reunión ha despertado inusitado entusiasmo entre los componentes de la organización, los que se aprestan a concurrir a ella, que se efectuará a la hora antes indicada en el local de costumbre.

Se nos ha pedido advertir que se realizará aunque llueva.

SOCIEDAD MANUEL RODRIGUEZ.— Importantes acuerdos de junta general.— Esta institución en su última junta general, considerando la enorme afluencia de alumnos que concurren a las diferentes clases de su Escuela Nocturna, en especial a las clases de dibujo industrial, tallado, modelado, etc., acordó proyectar la construcción de nuevas salas y al efecto, aprobó por unanimidad los planos y presupuestos que presentó la comisión de escuela y cuyo pastos alcanzan a la suma de doce mil pesos.

Esta nueva ampliación del local social, quedará terminada a mediado del próximo mes y será inaugurado oficialmente el 21 de Mayo día del aniversario social.

Se nos pide poner en conocimiento de los socios, que el próximo Viarnes se llevará a efecto en el Teatro Politeama el beneficio que las sociedades obreras ofrecen a la familia del señor Zenón Torrealba.

Entradas hay en el local social.

Pro-Salvación de la Raza

Hoy a las 10 A. M., se efectuará la importante reunión del Comité Directivo de esta asamblea, en los salones de la calle Bandera N.o 166, (altos).

En esta reunión, se fijará la fecha en que se realizará la asamblea general de delegados, en la que se deberá repartir la declaración de principios de la asamblea, que para esa fecha estarán ya confeccionados en folletos.

Las distintas comisiones darán cuenta también de la labor desarrollada en el cumplimiento de su cometido.

FEDERACION DE OBREROS DE IMPRENTA DE CHILE.— (Sección Santiago).— Especial interés tendrá la asamblea de hoy, porque en ella dará cuenta de su cometido, la comisión nombrada para hacer la revisión del tarifado. Se recomienda la asistencia del gremio en general para que dé su visto bueno a la reforma del tarifado y pueda pasarse sin pérdida de tiempo a manos de los industriales. También se acordará en esta asamblea la forma en que se eligirá la Junta Administrativa, y asimismo se tomarán acuerdos definitivos con respecto a la conmemoración del 1.o de Ma

"PIDA VINO BENITEZ"

LA H. S DE CONSTRUCCION

A las 3 de la tarde se reunieron ayer, un gran número de obreros en construcción con el objeto de dar a conocer el estado del movimiento.

El Comité dió cuenta a los trabajadores de la entrevista con los industriales, y que tocábale a la asamblea pronunciarse si enviaba o nó la comisión de delegados por los diferentes gremios para entrevistar con los constructores y llegar a un arreglo conveniente.

Despues de un largo debate, la asamblea acordó:

1.o Que se nombre la comisión, pero que esta deberá ser nombrada por los gremios por separado en sus locales, por ser de suma importancia, y una vez que lo hayan hecho todos, se reunan en Nataniel 1057, y se pongan de acuerdo con el comité para el desempeño de su cometido.

2.o Que una vez constituída la comisión de delegados, ésta se haga cargo de los puntos que quedaren por solucionar sobre el movimiento, por cuanto el comité cesará en sus funciones.

3.o Que el Martes, a las 8 P. M. se reunan los obreros en general, con el objeto de oir el balance de tesorería.

4.o Avisar personalmente a los constructores, tan pronto como se hayan constituído los delegados.

FEDERACION OBRERA FERROVIARIA.—Consejo de Santiago.— Se ha citado a asamblea general de federados para mañana, a las 5 y media de la tarde.

Se recomienda la mayor asistencia, por haber asuntos de gran importancia que tratar.

La tabla, es la siguiente: 1.o Sobre la elección del consejero de la Caja de Retiro de los Ferrocarriles. 2.o La jubilación del personal; y 3.o Sobre el aumento de jornales.

A esta asamblea están invitados los consejeros obreros de los Ferrocarriles.

Acero para Resortes

LLEGO UN EXTENSO SURTIDO

Consulten precios.

AL POR MAYOR Y MENOR,

BARRACA DE FIERRO, SAMUEL UNWIN

DELICIAS 2362

Trabajadores

TRABAJADORES de pampa y máquinas para las oficinas salitreras.

CARPINTEROS para el Mineral de El Teniente.
DIRIGIRSE: Gorbea N.o 2570, esquina de Bascuñán Guerrero.
OPERARIOS para construcciones en Chuquicamata.
DIRIGIRSE: Avenida Matta N.o 1127.
SALIDA: El Miércoles 30 del presente.

SE CERRARA LA INSCRIPCION EL MARTES 29, A LAS 12 DEL DIA

OBREROS Y EMPLEADOS

PRIMERO DE MAYO

LA ZAPATERIA "EL SOVIET"

—SAN DIEGO 658—

Permanecerá cerrada durante este día, en conmemoración de la Fiesta del Trabajo.

Rogamos a nuestros clientes, hacer sus compras durante los días Lunes, Martes y Miércoles, para que aprovechen rebajas especiales de antes del 1.o de Mayo.

Citaciones

Sociedad Dueños de Carretelas "El Progreso". — A junta general, para hoy, a las tres de la tarde en Salas 208.

Sociedad de Pintores "Miguel Angel". — A junta general, para hoy, a las 9 1|2 A. M. Se sionará con el número que asista.

Federación de Organizaciones Autónomas en Resistencia. — A todos los delegados a una importante sesión que se celebrará estar tar, a las cinco, en Eleuterio Ramírez 1357.

Sociedad de Socorros Mutuos "Protección a la Mujer". — A sesión ordinaria de Directorio, para hoy, a las tres de la tarde, a fin de continuar el estudio de los reglamentos.

Sociedad "Santiago" de Zapateros, Hermeros y curtidores. — Al directorio, para hoy, a las 9 A. M.

A junta general, a las 10 A. M.

Centro de Tapiceros de Santiago. — Al Directorio y personas que tengan talonarios para hoy, a las 10 A. M.

Sociedad de Socorros Mutuos de Chauffeurs de Chile.—A junta general, para mañana. En segunda citación se sesionará con el número que asista.

Sociedad de Defensores de Chile. — A junta general, para hoy, a las 2 de la tarde.

Sociedad Figueroa Alcorta. — A sesión general para hoy, a las 10 A. M., en el local de costumbre.

Sociedad de Inválidos del 79 y Veteranos del Ejército y la Armada. — A junta general extraordinaria, para hoy, a las tres de la tarde, a fin de tratar asuntos de interés general.

Escuela Nocturna "Nicolás Palacios". — A los miembros que componen la comisión de escuela del Congreso Social Obrero, para mañana, en casa de la tesorera.

Centro 21 de Mayo de la U. N. — A junta general, para hoy a las 9 A. M.

Academia Víctor Noir.— A junta general para mañana a las 8.30 P. M., en Rosas 1759.

Sindicato de Estudiantes y E. S.— A junta general para hoy a las 8.30 P. M., en Salas 208.

Centro Artes Gráficas. — Al directorio, para hoy a las 9 A. M., y a junta general, para hoy a las 10.30, por segunda citación.

Federación de Pintores y Ramos Similares.— A junta general para hoy a las 9 A. M., en Nataniel 1057.

Sociedad Unión de Electricistas.— Al directorio para hoy a las 10 A. M., en San Diego 272.

Sociedad Bernardo O'Higgins.— A junta general para hoy a las 10 A. M., por segunda citación.

Sindicato Blanco de Pintores.— A junta general, para elegir el nuevo directorio, en Andrés Bello 447, hoy a las 8.30 P. M.

Sociedad de S. M. Melchor Concha y Toro. —A junta general para hoy a las 2 P. M., en Bellavista 0313

Centro Social Arauco.— A junta general para hoy a las 2 P. M., Departamento de Construcción de la I. W. W. A asamblea plena para hoy a las 8.30 P. M. Al gremio de enfierradores, para hoy a las 9 A. M., en Nataniel 1057.

Unión en Resistencia de Obreros en Madera.— A junta general para hoy a las 9.30 A. M., en el Coliseo de los Tranviarios

Sociedad Fermín Vivaceta.— Al directorio para hoy a las 10 A. M.

Sociedad de Adelanto Local de la Población El Carmen.— A junta general para hoy a las 4 P. M.

Unión de Baldosistas, Tuberos y E. S.— A junta general para hoy a las 9.30 A. M., especialmente a los colocadores en resistencia.

Unión en Resistencia de Albañiles.—A junta general para hoy a las 8 A. M., en Sazié 2501.

"PIDA VINO BENITEZ"

YODOGENOIDE

ARTERIO ESCLEROSIS, AFECCIONES CARDIACAS, OBESIDAD, REUMATISMO

Laboratorio Francia

Ayer se inició el Campeonato Nacional de Esgrima

SE CLASIFICA CAMPEON DE CHILE EN ESPADA, EL AFICIONADO DEL CLUB DEPORTIVO BRIGADA CENTRAL, SEÑOR RICARDO ROMERO

EN EL CAMPEONATO DE SABLE HARAN ACTO DE PRESENCIA TREINTA Y CUATRO AFICIONADOS. — DURANTE EL DIA DE HOY CONTINUARAN LOS ENCUENTROS POR LOS CAMPEONATOS DE SABLE Y FLORETE.

LA PRESENTACION ENTRE EL MAESTRO DEL RIO Y EL CAMPEON AFICIONADO DE ROMA, SEÑOR NICOLAS ALMANZA. — EXTRAORDINARIO EXITO QUE ALCANZAN LOS CONCURSOS.

La esgrima, es u... bien que está fomentándose de un extremo al otro del país, constituyendo ya una actividad digna de figurar al lado de las principales manifestaciones de la cultura física.

... a esta actividad ... Chile en los Primeros Juegos Latino Americanos de Río de Janeiro, sirvió para dar el primer impulso donde nuestros cultores bajo la dirección del maestro señor Urrea, tuvieron una descollante actuación en cada una de las armas.

Con la constitución de la Federación de Esgrima de Chile, ha venido a organizarse oficialmente este importante aspecto del deporte y si agregamos las afiliaciones internacionales que ha adquirido, estamos en condiciones de poder enfrentar no sólo a los campeones del continente sino que hacer una demostración de nuestro esfuerzo en el viejo mundo.

LA REUNION DE AYER

Una numerosa y distinguida concurrencia se dió cita en la tarde de ayer en el local del Centro Democrático Italiano, a fin de presenciar las eliminatorias de la Federación de Esgrima de Chile, para seleccionar a los campeones que serán enviados a las Olimpiadas de París.

Por el hecho de que se anunciara la participación de los más destacados aficionados del Ejército, policía y particulares de la capital y de provincias, se previó de antemano el éxito de la reunión.

Entre los asistentes pudimos notar la presencia del General señor Dartnell, acompañado de varios oficiales superiores y distinguidas familias de nuestra sociedad.

El local del espectáculo había sido debidamente arreglado, ostentando por todas partes, banderas de diversas naciones.

EL CAMPEONATO DE ESPADA

Minutos después de las 2 P. M., el jurado ordenó la iniciación de los asaltos, correspondiéndole a la pareja Ricardo Romero v. Teodomiro Venegas.

La preparación que demostraron en el curso de la prueba, dió motivo para que fueran estimulados con grandes aplausos.

El aficionado Romero, que pertenece al cuerpo de oficiales de la Brigada Central, logró adjudicarse el asalto con tres tocadas contra una.

El lance siguiente entre los señores Carlos Valenzuela y Oscar Reeves, fué también interesante. El señor Valenzuela venció a Reeves por tres tocadas contra dos.

El tercer asalto a cargo de los señores Luis Abalos, antiguo campeón en espada y Ricardo Romero, fué reñido, resolviéndose el triunfo a favor del señor Romero con la cuenta de tres por uno.

A continuación se enfrentaron los aficionados E. Venegas y Abalos, triunfando Abalos tres por uno.

El siguiente asalto entre O. Reeves y T. Venegas, tuvo alternativas interesantes, finalizando con la cuenta de tres por dos a favor de Venegas.

Los esgrimistas Valenzuela y R. Romero, efectuaron un asalto reñido en que se evidenció la escuela de Valenzuela que tuvo en apuros a Romero. Este último obtuvo a su favor el asalto, debido a su entusiasmo y ligereza, venció 3 x 2.

Abalos y Reeves entraron a dirimir supremacías, desarrollando una lucha activa. Abalos, más ágil que su contendor, logró adjudicarse el primer puesto con tres tocadas contra cero.

Entre Valenzuela y Venegas venció Valenzuela por 3 x 2 puntos.

El vencedor del asalto anterior se midió con Avalos. A pesar del cansancio natural, el señor Valenzuela logró tres puntos contra dos.

Finalizó el campeonato de espada con el asalto entre los señores Reeves y Río Romero.

EL JURADO DEL TORNEO Y LOS AFICIONADOS QUE INTERVINIERON EN LA ELIMINATORIA

La prueba se caracterizó por los atinados ataques de uno y la espléndida defensa del otro, resaltando la escuela de Reeves.

A pesar de todo, Romero logró tocar tres veces a su contendor, mientras Reeves no lograba una sola vez.

Reunido inmediatamente después el jurado, a fin de hacer la clasificación, proclamó campeón de Chile al subinspector de la Brigada Central, señor Ricardo Romero, con cuatro victorias contra cero. Segundo resultó el aficionado C. Valenzuela con tres victorias contra una derrota. El señor Luis Abalos se clasificó 3.º con 2 contra 2.

En el 4.º lugar se colocó el señor T. Venegas, con una victoria y tres derrotas.

EL NUEVO CAMPEON

El nuevo campeón de Chile, en espada, de combate, señor Ricardo Romero, tiene como profesor al maestro señor Urrea, y su iniciación en esta arma data desde hace poco evidenciando, en este lapso de tiempo, viveza en el ataque, y rapidez en el quite.

EL CAMPEONATO DE SABLE

Para esta prueba se habían inscrito un gran número de aficionados, los que se presentaron al jurado en casi su totalidad.

Las parejas ya de antemano elegidas, se pusieron a las órdenes de los jueces, iniciándose los asaltos en dos lugares simultáneos.

Por el gran número de concursantes, la rueda no pudo finalizarse ayer, quedando para hoy las pendientes.

Los asaltos verificados ayer llamaron justamente la atención del público notándose una preparación y entrenamiento perfectos.

De entre las parejas que se destacaron, por la rapidez de los ataques, merece señalarse a la de los señores Julio Canales, sargento 1.o del Guías y del teniente don Rafael Fernández, de los Arsenales, bajo la dirección del juez señor H. 2.o Manucci.

Los resultados de la rueda durante la tarde de ayer fué la siguiente:

CONCURSANTES	Vencedor	Tocadas a favor
Montoya v. M. Díaz	Montoya	5
J. Díaz v. A. Abarza	Abarza	5
E. Quezada v. O. Morán	Morán	5
Río Romero v. M. Castro	Romero	5
J. Ollalquiaga v. R. Alarcón	Alarcón	5
A. Moscoso v. J. Garretón	Garretón	5
A. Pérez v. J. del C. Romero	Romero	5
Teniente Carvallo v. M. Canales	Carvallo	5
Rubio v. Fernández	Fernández	5
J. Canales v. Sanhueza	Sanhueza	5
Vásquez v. Montoya	Montoya	5
Teniente Morán v. M. Díaz	Díaz	5
J. Díaz v. M. Castro	Díaz	5
Abarza v. R. Canales	Abarza	5
Moscoso v. A. Pérez	Pérez	5
Valenzuela v. Quezada	Valenzuela	5
Reeves v. Alarcón	Alarcón	5
R. Romero v. J. del C. Romero	R. Romero	5
Olalquiaga v. M. Canales	Olalquiaga	5
Garretón v. Parra	Empate	5
Astudillo v. Valenzuela	Valenzuela	5
Morán v. Montoya	Morán	5
Ramírez v. Castro	Castro	5
R. Fernández v. J. Canales	Canales	5
Garretón v. Alarcón	Garretón	5
A. Pérez v. Fernández	Pérez	5
Carvallo v. Moscoso	Moscoso	5
Valenzuela v. Canales	Valenzuela	5
J. del C. Romero v. Garretón	Romero	5
Montoya v. M. Canales	Montoya	5
R. Romero v. Morán	Romero	5
Sanhueza v. Castro	Castro	5
A. Pérez v. Abarza	Abarza	5
Garretón v. Abarza	Garretón	5
J. Díaz v. C. Valenzuela	Valenzuela	5
R. Alarcón v. O. Valeria	Alarcón	5
Quezada v. Garretón	Garretón	5
Valenzuela v. Montoya	Valenzuela	5
M. Castro v. Astudillo	Castro	5
Garretón v. Vásquez	Garretón	5
M. Castro v. Venegas	Castro	5
Garretón v. Valderrama	Garretón	5
Garretón v. R. Canales	Garretón	5
Vásquez v. Moscoso	Vásquez	5
Valenzuela v. Abarza	Valenzuela	5
Parra v. Rubio	Parra	5
Parra v. J. Díaz	Díaz	5
J. Díaz v. R. Canales	Canales	5
R. Alarcón v. Abarza	Abarza	5

Figuran a la cabeza del cómputo hasta este momento los señores: A. Garretón, siete victorias y dos derrotas; Carlos Valenzuela, con seis victorias y cero derrotas; M. Castro, con cuatro victorias y dos derr...; Ricardo Romero, tres victorias y ... ro derrotas; Miguel Montoya, tres victorias y una derrta.

LOS ASESORES TECNICOS

Integrarán la comisión de ... técnicos los maestros señores ... mar y Encina.

LA REUNION DE HOY

A las 9 de la mañana de hoy iniciará la segunda etapa ... asaltos pendientes de sable y ... primeros encuentros de florete ... Centro Italiano, San Isidro ...

A las 11 A. M. se verificará ... interesante academia con ... combate, entre los señores ... del Río y el campeón aficionado ... Roma señor Nicolás Almanza ... viene precedido de justa fama ...

A las 2.00 de la tarde se ... rá la reunión en la que se ... el campeonato de sable y la ... rueda de florete.

Las entradas se expenderán ... de dos pesos, con derecho a ... nión, matinal y vespertina. Los ... pagarán un peso.

La banda del Regimiento ... amenizará el espectáculo.

FOOTBALL

LA REUNION DEPORTIVO-SOCIAL DE HOY EN LA CANCHA DEL BARCELONA

ES ORGANIZADA POR ESTE CLUB EN CONMEMORACION DE LAS FIESTAS DE SAN JORGE Y COMO INAUGURACION DE SU NUEVO CAMPO DEPORTIVO

LA BASE DE LA REUNION LA CONSTITUYE EL LANCE AUDAX ITALIANO v. BARCELONA, POR LA COPA "CATALUÑA"

Una de las reuniones que por su trascendencia se tiene asegurado el éxito de antemano, será la que tendrá por escenario hoy la cancha del Barcelona, ex-Independencia N.o 1.

El terreno, que perteneció por muchos años a la Asociación Santiago, ha sido recientemente adquirido por el Club Deportivo Barcelona con todas las instalaciones.

Esta institución, queriendo poseer un campo que reuna todas las comodidades que requieren los modernos fields, la ha dotado de todo lo necesario para la mayor comodidad del público y jugadores.

Extensas tribunas y conforta-

B. YACOPONI, arquero del Audax Italiano

bles camarines han sido las primeras mejoras que le ha introducido.

El camino de acceso ha sido debidamente arreglado, a fin de evitar las graves molestias del tráfico accidentado.

La cancha, como se sabe, está ubicada en la calle General Saavedra, una cuadra al Oriente de la Av. Independencia y a dos de la Plaza Chacabuco.

La reunión deportiva

El Club Deportivo Barcelona ha querido conmemorar la fiesta de San Jorge, patrono de Cataluña, y la inauguración oficial de su cancha, con una fiesta oficial de deportivo-social, para lo cual ha confeccionado un programa foot-ballístico, cuya base la constituye el lance que sostendrán los primeros equipos del club, dueño de casa y el Audax Italiano. Numerosas colonias han sido invitadas, pues se terminará con un baile social.

El sólo anuncio de la intervención de los clubs nombrados basta para asegurar en gran parte el éxito de la reunión, ya que la fama del equipo italiano y la que el Barcelona se ha conquistado en el poco tiempo que lleva de vida, no vale ni discutirlo.

Estas instituciones ingresaron en la presente temporada a la Liga Metropolitana, en cuyo seno están desarrollando una labor digna de encomio, como lo prueba el hecho que en los innumerables lances en que han intervenido tanto por la competencia especial, como en los particulares, sus colores han obtenido los honores del triunfo.

De sus componentes está demás darlos a conocer suscitamente, ya que los solos nombres de Villalta, Hermanos Yacoponi, Figueroa, Hermanos Anuglada, Corte, Chamorro, Corte, Frutero, Sirkoski, Moccia, etc., es garantía segura de buen buet-ball.

Al igual que en los encuentros de otra época, entre los conjuntos del Italiano e Ibérico, el que comentamos se hará memorable y será la iniciación de otros que superarán a los recordados.

LOS PRELIMINARES

A las 10 A. M., se iniciará la fiesta organizada por el Barcelona, con un encuentro entre los terceros equipos de ambos clubs por la posesión de 11 medallas donadas por el Barcelona.

Jóvenes se enfrentarán por primera vez en una lucha caballerosa y leal.

A la 1.45 P. M., los primeros equipos infantiles de los clubs Carioca y Capitán Scott entrarán a la cancha, para iniciar la reunión de la tarde.

Estos noveles cuadros han venido destacándose en estos últimos tiempos, como homogéneos y de disciplinada actuación, mereciendo aplausos de los espectadores, donde quiera que se presenten.

Su juego es movido y a base de combinaciones y estamos ciertos que en nada desmerecerán de los mejores cuadros adultos.

A las 2.30 P. M. demostrarán su pericia y eficiencia por posesionarse de once valiosas medallas de plata, obsequio del club organizador, los segundos cuadros del Barcelona e Italiano.

Ambos llevan una situación especial en la serie donde militan, ya que han logrado vencer a cuadros de reconocida potencia.

EL LANCE DE FONDO

Bajo la dirección del árbitro oficial y presidente de la Liga Metropolitana señor Alberto Parodi, tomarán colocación en la cancha los elencos superiores de estos clubs, en la siguiente forma:

Deportivo Barcelona:

Fuentes;
Martínez Barahona,
Díaz, Villalta, Gutiérrez,
Rogers, Morales, Figueroa,
Chamorro Sirkosky.
O
Mauni Moccia;
Scaglia, Yacoponi Brussadelli
Frutero, Anglada Corte,
Anglada, Frutero
Yacoponi
Audax Italiano:

Es de esperar que nuestros aficio-

HUMBERTO MOCCIA, puntero derecho del Audax

nados acudan en gran número a ver la actuación del novel Barcelona, ante las huestes del científico medio-zaguero italiano Félix Corte.

LAS LOCALIDADES

Para facilitar la mayor concurrencia del público, el valor de la entrada general será de $ 1; $ 2 las de tribuna y $ 5 las sillas especiales.

OTROS DETALLES

Una de las buenas bandas de la capital, tendrá a su cargo la parte musical de la reunión.

Un servicio especial de autobuses estará a disposición de los concurrentes, siendo el punto de partida el puente frente a Bandera. Se aumentará también el servicio de tranvías N.o 6 "La Palma".

Tanto en las tribunas populares como en el resto del recinto, se ha instalado buffets a cargo de personal competente, donde se expenderán refrescos, sandwichs y pasteles a precios reducidos.

La policía hará un servicio especial con los guardianes necesarios, a fin de evitar actos bochornosos.

EN LA CANCHA SAN EUGENIO

LA CONTIENDA DE HOY POR EL TROFEO NICASIO RETAMALES

Hoy a las 3 y media P. M. se llevará a efecto la partida de foot-ball entre los equipos San Eugenio I con San Bernardo Atlético I por el hermoso escudo donado por el presidente honorario del San Eugenio, señor Nicasio Retamales.

Demás está decir lo interesante que estará este lance. Bástenos decir que ambos cuadros bien se merecen.

Antes de la partida de fondo, habrá un preliminar entre los segundos equipos de ambas instituciones.

En la partida de fondo se presentarán los equipos en la siguiente forma:

San Eugenio

Cabello (cap.)
Rodríguez C. Rodríguez R.
Vargas, Pizarro Fernández,
Iturrieta Moreno Pérez Farías
L. Silva

Molina (cap.)
Godoy Rousso Marchant Iturrieta
Briño Díaz Quezada
Aguilera Soto
Pereira
Atlético San Bernardo

Amenizará estas partidas una buena banda de músicos, ya que estos lances son parte del programa que la Sociedad de Adelanto Local San Eugenio-Mirador ha organizado con motivo de la inauguración del puente carretero construído sobre la Aguada.

A estos actos están invitados oficialmente el señor Ministro de Industria, autoridades locales, municipales, miembros de la prensa y vecinos en general.

El trofeo se exhibirá hoy todo el día en la secretaría del Centro Demócrata, que está situado frente a la cancha.

GERMAN OELKERS I v. TROVADOR CHILENO I — GERMAN OEKERS II v. LOMA BLANCA F. C. — Estos equipos jugarán hoy un amistoso en la cancha del Pedro Mira, empezándose las partidas a las 2.15 P. M.

TALCA NATIONAL v. SANTIAGO. — El Domingo último se jugó este partido en la ciudad de Talca. Correspondió la victoria en brillante forma al Talca National, Club que milita en las filas de la Federación de Foot-ball de Chile.

GALVARINO ATLETICO INFANTIL v. GUACOLDA INFANTIL. — Este amistoso tendrá lugar hoy a las 9.30 A. M., en la cancha del Matadero Público.

WELLINGTON I y II v. CARIOCA II y III. — Hoy se efectuarán estos dos amistosos en la cancha Santa Filomena, a las 2 y 3.30 P. M.

TENIENTE GODOY JUVENIL v. TENIENTE GODOY INFANTIL. — Hoy, a las 11 A. M., en la cancha de la Liga Santiago, se llevará a efecto este encuentro de práctica.

Cancha Magallanes

Interesante resultarán, sin duda alguna, las partidas que se jugarán hoy en esta cancha, a las 2 de la tarde.

A primera hora actuarán los segundos cuadros de los clubs Magallanes y 1.º de Mayo Infantil, en competencia oficial por el campeonato de apertura. Habiendo actuado ambos en anteriores partidas, venciendo a sus contrarios, se alistan para defender ardorosamente.

A continuación actuarán el Escuela Normal y Magallanes, equipos sobradamente conocidos. El Normal cuenta con un equipo liviano rapidísimo y sumamente homogéneo, de entre cuyos elementos se destacan Olguín Moreno, Delgado, etc. Por su parte, el Magallanes tiene hombres como Frías Ulloa, Forales, Domke, Moreira, Contreras, etc. que en diversas oportunidades han actuado con brillo defendiendo los colores de su Club.

Tratándose de partidas oficiales, habrá, a no dudarlo jugadas de interés y mérito.

ATLETICO DEFENSORES DE CHILE INFANTIL CON INDEPENDENCIA INFANTIL. — Los tres equipos de estos clubs jugarán hoy en la cancha del Magallanes, empezando por los terceros, a las 9 A. M.

Los jugadores del Defensores deberán reunirse en Franklin esquina de San Diego.

GUACOLDA v. UNION ANDARIVEL F. C. (de El Monte). — Hoy se llevará a efecto, en el vecino pueblo de El Monte un encuentro entre los primeros equipos de los clubs con cuyos nombres encabezamos estas líneas, partida final por la Copa Ernesto Miranda.

Actualmente ambas instituciones se encuentran en igualdad de puntos, y es por esto que esta partida asume especial interés por cuanto el ganador de hoy tomará posesión definitiva de este hermoso trofeo.

La comitiva local partirá en el tren de 1 P. M. y se nos recomienda rogar a los jugadores y socios la mayor puntualidad en la hora.

SANTIAGO NATIONAL v. ENGLISH. — Este amistoso se realizará hoy, a las 2 1/2 U. M., en la cancha que posee el Club Inglés en Avenida Seminario.

GALVARINO ATLETICO INFANTIL v. GUACOLDA INFANTIL. — Este amistoso se jugará hoy, a las 9 1/2 A. M., en la cancha del

En la cancha del Luis Arrieta

Hoy se realizará en la cancha que el Luis Arrieta posee en Los Guindos, ubicada en la Plaza Egaña, al lado de la línea de los carros número 3, Ñuñoa, el encuentro entre las prestigiosas colectividades de la comuna de Ñuñoa, el Luis Arrieta C. con el Valparaíso Star, instituciones que tienen gran simpatía en los círculos deportivos de esa localidad y que lograrán atraer a gran número de aficionados por los positivos méritos de los elementos con que cuentan, que tan lucidas actuaciones han tenido en las caballerosas contiendas footballísticas que han sostenido.

Servirá de preliminar a esta reunión, el match entre los primeros cuadros del José M. Infante y Carlos Rochette, encuentro que empezará a la 1.45 P. M., jugando en seguida los cuadros del Arrieta y Valparaíso conjuntos, que formados por ágiles elementos de la nueva generación y a continuación ocuparán el field los primeros elencos de las instituciones nombradas, en cuyas filas se destacan por el Arrieta, Thompson, Doncke, Fuenzalida, Díaz, Madrid, Guerra y Bravo, y por el Valparaíso Hurtado, Mutis, González, Navarro, Aliaga y Muñoz.

R elank HwéRAHTSECS MHTHSR

Reina gran interés en la vecina comuna de Ñuñoa por presenciar estos interesantes encuentros.

Almirante Simpson con Tricolor Royal de Paine

Hoy se llevarán a efecto, en la cancha que posee el Tricolor Royal F. C., en el vecino pueblo de Paine, dos interesantes encuentros, entre las instituciones arriba nombradas, por premios donados por los capitanes de los equipos visitantes.

Los jugadores locales se reunirán a las 7.45 A. M. en la Estación Alameda, para partir por el tren de 8.25 A. M. A los jugadores que no puedan hacerlo por ese trén, los esperará una comisión en la Estación de Paine, a la llegada de los trenes siguientes.

A las 2.30 P. M., se presentarán a cancha los segundos equipos, compuestos por los siguientes jugadores:

Almirante Simpson II: J. Bravo, E. Poblete, N. Alvarez, O. Clavel, E. Salgado, L. Zanetta, S. Castro, S. Jeréz, R. Corbalán, A. Rojas, A. Hernández.

Tricolor Roya III: J. Moreno, M. González, J. Espinoza, A. Alvarez, G. Fuentes, C. Moreno, H. Balcázar, T. Godoy, R. Ramírez, N. Ordeñes, S. Cáceres.

A las 4 P. M. jugarán los primeros equipos, compuestos en la siguiente forma:

Almirante Simpson I: O. Herrera, A. Salas, O. Jeréz, M. Gutiérrez, S. Sánchez, C. Ortiz, A. Olea, R. Abarca, C. Castro, J. Alvarez, A. Martínez.

Tricolor Royal I: C. Vega, R. Ramírez, C. González, P. López, J. Reveco, S. Berríos, R. Zúñiga, P. Vega, I. Muñoz, E. Valdivia, A. González.

Servirán de reservas los jugadores de los terceros equipos de ambas instituciones.

SPORTIVO LINCOYAN F. C. v. CLARAMUNT F. C. — Por el campeonato interno de la Liga Obrera jugarán estos clubs hoy a las 2.30 P. M., en la cancha San Ramón, ante el árbitro señor Roberto Barrueto.

UNIVERSAL 1.o y 2.o v. UNION DE PELUQUEROS F. C., 1.o y 2.o — Estos amistosos se llevarán a efecto hoy, a las 3.30 P. M., en la cancha de Los Carrera, Parque Cousiño, empezando por los segundos cuadros a las 3 P. M.

MEDALLAS
FINAS DE PREMIOS
Para todos los Sports
Ofrece a precios muy convenientes la Casa A. Jeanne D'Arc.
32 — AHUMADA — 34
SANTIAGO
P. NOIROT & CIA. LTDA.

Un cerebro cansado y agobiado por el trabajo y preocupaciones, encontrará alivio seguro tomando
VITALINA

CENTRO DEPORTIVO ALMIRANTE LATORRE. — Esta institución acordó activar rápidamente las ramas de football, basketball y especialmente el box, y con este objeto cita para hoy a todos los miembros de las diferentes ramas, de 10 1/2 a 11 1/2 P. M. en el local de costumbre.

REMINGTON F. C. — Hoy efectuará el paseo que acordó este club en su última reunión. Se ruega a todos los socios, especialmente a los ingresados últimamente y las señoritas invitadas, se encuentren a las 1.30 P. M., en Mapocho esquina de Matucana.

POR LAS COMPETENCIAS DE LA LIGA NACIONAL

LAS IMPORTANTES CONTIENDAS DE HOY EN LAS CANCHAS PANTEON, SAN PABLO Y VICTORIA

LOS ESPECTADORES DE LA CANCHA INDEPENDENCIA N.º 2 PODRAN PRESENCIAR EL PARTIDO AUDAX ITALIANO v. BARCELONA

El calendario de la Liga Nacional de Foot-ball señala para el día de hoy un interesante carnet de partidos que se desarrollarán en las diferentes canchas oficiales de esta prestigiosa y antigua corporación.

EN LA CANCHA INDEPENDENCIA

En este terreno, ubicado en la calle Guanaco frente a la Avenida Hipódromo Chile, se ha fijado a primera hora el lance por la división intermedia entre los conjuntos del Raab Recoleta y Forlivesi. Este último Club actúa por primera vez en competencias especiales, habiendo logrado constituir un cuadro homogéneo formado por elementos entusiastas. El Raab Recoleta es un antiguo Club que ha sido la cuna de numerosos campeones en varios deportes.

A segunda hora dirimirán supremacías por la Divisón de Honor los conjuntos del Manuel Acevedo y J. N. Trías. El sólo nombre de estas instituciones da margen para suponer que la contienda será reñida y del más alto interés. Ambos conjuntos reunen a un núcleo escogido de jugadores que en varias temporadas han representado los colores de la Liga en numeros entre-ciudades.

EN LA CANCHA SAN PABLO 4969

Este campo de juegos se verá hoy muy animado, por cuanto a poca distancia se desarrollará también la importante reunión organizada por el Club Ciclista Centenario con la cooperación de la Federación Atlética de Chile.

Jugarán a primera hora el Juventil Obrero con el Ebner, por la división intermedia y a continuación por la Reserva Intermedia "Los Tiempos" con el Yungay.

Entre los vecinos de la comuna existe interés por presenciar estos partidos, principalmente en conocer el conjunto de "Los Tiempos", que se inicia en contiendas oficiales.

EN EL FIELD DEL GERMINAR F. C.

En la cancha que el Germinar posee en la calle Victoria, cerca de Avenida Matta, se desarrollarán también dos importantes partidos.

A las 2 P. M., ante el ... señor L. A. Aguirre, se medirán los clubs Martícorena y Orompello por la Reserva Intermedia, y a ... hora, por la Primera División los equipos de honor del Unión ... Henríquez y Unión de Calderón ...

Es un lance que es esperado con vivo interés, atendiendo a la ... de ambos contendores.

El Caldereros actuó el año ... en la Liga Metropolitana, donde tuvo una figuración descollante. Por su parte, el Camilo Henríquez ... ha figurado entre los equipos de ... zada de la Liga Nacional.

LAS LOCALIDADES

En las canchas Germinar y San Pablo, el valor de las localidades ha fijado en la módica suma de ... renta centavos para jugadores y espectadores. En la cancha Independencia se pagará sesenta centavos.

En el Estadio Santa Laura

UNION DEPORTIVA ESPAÑOLA v. DEFENSORES DE CHILE

Entre los aficionados al buen foot-ball, ha despertado interés el anuncio de las partidas que por las competencias oficiales ha fijado la Asociación Santiago para hoy.

Entre estos encuentros merece especial atención el que se llevará a efecto entre los primeros y segundos equipos de la Unión Deportiva Española y Defensores de Chile en los amplios campos que la institución peninsular posee en la Avenida Santa Laura.

A las 3.45 P. M. y bajo las órdenes del referee oficial señor Felipe Horta, se iniciará el partido de fondo. El Defensores de Chile se presentará prestigiado por su preponderante actuación en la temporada pasada, en la que tuvo el honor de ser el ganador de la serie Argentina, considerándosele por lo tanto, con méritos más que suficientes para enfrentarse con los "ases" de la Asociación.

El Unión Deportiva Española ha demostrado encontrarse como en sus mejores tiempos; en sus últimas partidas le hemos visto vencer fácilmente a equipos de la talla del Internado, Asociación de Profesores, Morning, etc., etc.; evidenciando ampliamente con los cambios recientes, ha conseguido el máximo de eficiencia, por lo que consideramos muy difícil se deje arrebatar el triunfo.

EL PRELIMINAR

Los segundos equipos de ambos clubs, y también en su primera partida oficial por la Copa Arauco, jugarán el preliminar que no dudamos, dada la valía de ambso conjuntos, ha de resultar en sumo grado interesante.

La Unión Deportiva Española nos encarga advertir a todos sus asociados, que en la partida de hoy tendrá libre entrada a la cancha con la sola presentación de su recibo.

Liverpool versus Benjamín Dávila F. C.

En el Estadio Policial, cancha oficial de la decana, deberá jugarse el primer lance por la Copa República, entre los primeros cuadros del Liverpool con el B. Dávila, equipos éstos formados por jugadores de reconocidos méritos.

En las partidas jugadas años atrás, cuando estas instituciones militaban en la Liga Nacional y después en la Santiago, fueron encuentros emocionantes, tanto por el juego desarrollado por sus componentes como por la caballerosidad de ellos.

Este match dará principio a las 3.30 P. M., bajo la dirección del árbitro señor Roberto Aguirre.

Los segundos equipos jugarán su partida oficial en la misma cancha, a las 10.30 P. M.

GIMNASTICO v. 5 DE ABRIL. — Este partido, que se desarrollará en el field del Badminton, ofrece atractivos extraordinarios, como que ambos estrenan nuevos elementos que están llamados a figurar con preferencia en los cuadros seleccionados de la decana.

Ante tal programa no es aventurado presumir que la cancha habrá de ser favorecida por un público numeroso y entusiasta de ese que siempre está dispuesto para disfrutar de reñidas y emocionantes jugadas.

UNION SANTA ELVIRA I y II, CON JOSE TOCORNAL I y II. — Estos amistosos se jugarán hoy en la cancha del Tocornal "Los Leones", principiando los segundos equipos a

POR LA LIGA METROPOLITANA DE DEPORTES

MAGALLANES v. ESCUELA NORMAL

Hoy corresponde medirse a estos conjuntos que militan en la Liga Metropolitana por su campeonato especial con que han comenzado la temporada footballística.

El Magallanes y el Escuela Normal hace ocho años que no se encuentran frente a frente en el terreno deportivo. El Magallanes, mediante su disciplina ha logrado formar un cuadro considerado hoy por hoy, como uno de los mejores de la capital. En sus filas militan excelentes jugadores como Teuche, Ernst, Wicke, Arellano, Quiñones, Hormazábal, etc. que forman un conjunto muy eficiente.

El Escuela Normal por su parte, se presenta muy entrenado y con el prestigio de contar en sus filas con jugadores de la talla de José Miguel Olguín, Ricardo Moreno, Bascuñán, jóvenes que han tenido una labor sobresalinete en el popular foot-ball.

En los encuentros que han sostenido, dos ha ganado el Magallanes y uno los normalistas y siempre el score no ha sido más que ... goal de ventaja. Para este encuentro que se nos anuncia ... tarde en la cancha que posee ... gallanes en la Avenida Independencia los dirigentes de ambas instituciones han sometido a ... a un severo entrenamiento ... cionado cuidadosamente ... dores, lo que nos hace ... el match resultará uno de los ... interesantes.

Para hacer más atractiva ... reunión en la cancha del ... nes, se ha dispuesto que ... segundo cuadro del dueño ... con el de igual categoría ... Juvenil, reunión que comenzará a las 2 P. M.

"PIDA VINO BEN...

Máquina de Escribir
ADLER
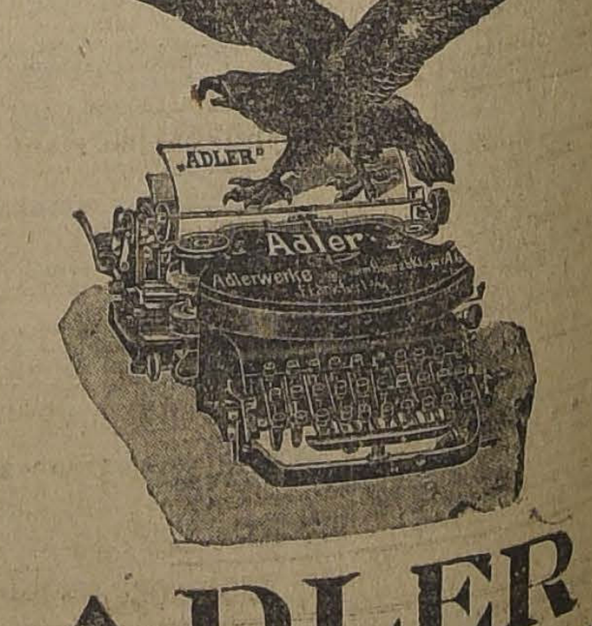

ADLER
RECOMENDAMOS EL NUEVO MODELO SILENCIOSO
AUG. O. BÖHME Y Cía.
CASILLA 1163. — TELEFONO INGLES 1790. —
HUERFANOS 710. — SANTIAGO

"Los Tiempos" F. C.

HOY JUGARA SU PRIMER PARTIDO OFICIAL

Bastante entusiasmo reina entre los aficionados al foot-ball de esta joven institución, por presentarse hoy a jugar su primer encuentro oficial.

Este partido se jugará a las 3 1|2 P. M., en la cancha que está situada en Matucana esquina San Pablo, y el adversario que enfrentará a "Los Tiempos", es el poderoso equipo que posee el Yungay.

Hace poco estos mismos clubs se midieron, correspondiéndole los honores de la jornada, por el score mínimum al Yungay, después de una laboriosa contienda, lo que promete que este lance resulte brillante.

Se nos encarga citar para hoy a la hora indicada, a los siguientes jugadores: Román, Drago, Meza, Zorrilla, V. Rojas, López, Cornejo Iglesias, Figueroa, Mella Tudesca, Abarca, Brito, Zárate, Callejas, Robles, Ortiz, Rojas, uoillos, O. Mocchia y Machuca.

Punto de reunión: San Pablo esquina Matucana a la 1 1|2 P. M.

POR LA COPA CHILE

LA GRAN CONTIENDA DE HOY ENTRE EL SANTIAGO Y EL INTERNADO

Pocas veces el deporte nos suele brindar espectáculos tan interesantes como el que hoy tendrá por escenario la cancha del Santiago F. C. ubicada, como es del dominio público, en la Avenida Independencia N.o 1257.

En efecto, en este terreno se verificará esta tarde, el primer partido oficial que por la Copa Chile, sostendrán en esta temporada, dos de los más antiguos y prestigiosos clubs que pisan los fields de la capital, y los cuales están compuestos por elementos jóvenes, que se han destacado en estos últimos tiempos como jugadores de grandes cualidades, y que al mismo tiempo ejecutan su juego dentro de la más absoluta caballerosidad, lo que hace que las contiendas en que ellos actúan, son siempre las preferidas de nuestros aficionados.

Nos referimos al partido que sostendrán hoy, los rápidos y homogéneos conjuntos representativos del Santiago F. C. y del Internado F. C., instituciones éstas formadas en su mayor parte por elementos estudiantiles, que figurar hoy entre los ases del football metropolitano.

Ya nuestros lectores conocen el entusiasmo que ha despertado este match dentro de las esferas deportivas, y no será raro que esta tarde un público numeroso se dé cita en el local de la reunión con el fin de presenciar un partido que ha de tener un desarrollo lleno de alternativas y emociones, que hará retirar la concurrencia ampliamente complacida.

EL PROGRAMA DEPORTIVO

A las 2 P. M. los segundos cuadros de los mismos clubs y en los cuales están inscritos jugadores de grandes méritos, aunque algunos de ellos muy jóvenes, entrarán al field a competir por la Copa Arauco, competencia oficial de la Asociación de Football de Santiago.

Seguramente, y no ttubeamos en declararlo, este encuentro tendrá tanto interés como el partido de fondo, y se podrá apreciar durante su desarrollo, que no nos equivocamos al vaticinarlo así, pues conocemos la calidad de los elementos que van a intervenir, todos ellos verdaderas promesas para el futuro, debido, como decimos, a su juventud, pero que poseen grandes cualidades ya como de excelentes jugadores.

EL PARTIDO DE FONDO

A las 3.15 P. M. y bajo las órdenes del árbitro señor Alberto Warken, los primeros cuadros de los mismos clubs del preliminar, se presentarán a lucha por la Copa Chile, colocados en el field, en la forma siguiente:

Santiago 1.º

Zúñiga
Castelblanco, Fuenzalida,
Cruz, Ramírez (cap.), Villablanca
Pallares, Venegas, Escobar,
Ramírez Morales.

O

Galán, Baeza,
Osorio, Ahumada, Vicuña,
Araya, Wornn, Fagnill,
Urrejola, Osorio,
Urrutia.

Internado

A las 10.15 A. M. los terceros equipos de las mismas instituciones jugarán también el partido oficial por la Copa Miguel Blanco, en la misma cancha, siendo éste el primer número del interesante programa que hoy se efectuará en la cómoda cancha del Club Recoletano.

ATLETISMO

ASOCIACION ATLETICA DE SANTIAGO

SE DESIGNA PRESIDENTE AL ENTUSIASTA DEPORTISTA SEÑOR JULIO KILIAN

El campeonato de novicios

El Viernes último se reunió el Consejo de esta colectividad con el objeto de pronunciarse sobre la renuncia presentada del cargo de presidente por don Luis Mandujano Tobar.

Después de larga delib ración, se acordó aceptar la renuncia del señor presidente y enviarle una nota de agradecimiento por su brillante labor en bien del atletismo nacional, y especialmente de la Asociación

SEÑOR JULIO KILIAN, nuevo presidente de la Asociación Atlética de Santiago

Atlética de Santiago.

A continuación se eligió presidente al distinguido deportista señor Julio Kilian, que ocupaba la vicepresidencia, designándose para este este cargo al señor Leonidas Garnham, profesor de cultura física de la Escuela de Artes y Oficios.

A continuación se tomaron los siguientes acuerdos:

1.º Aceptar la afiliación de los clubs atléticos Asociación Cristiana de Jóvenes y Federación Deportiva Ferroviaria, Dirección General.

2.º Efectuar el Domingo 4 de Mayo próximo, el campeonato de novicios. Este torneo promete alcanzar en el presente año un éxito extraordinario.

3.º Este campeonato se llevará a efecto en el Estadio "Los Leones". Las inscripciones quedarán cerradas definitivamente el Jueves próximo a las 9 P. M. en Catedral 1825 casa del señor Presidente. A continuación se reunirá el Directorio para sortear las series y tomar los últimos acuerdos.

EL NUEVO PRESIDENTE

El señor Julio Kilian es un deportista de destacada actuación, de cuyo entusiasmo y conocimientos profundos en la rama deportiva de su predilección, se debe en mucho el ple de progreso en que hoy se encuentra.

Uno de los fundadores del Deutsch Sportverein, tanto en su labor como dirigente como de cultor, ha conquistado justos prestigios. En el campeonato suramericano de 1919, en en Montevideo, fué el campeón del torneo por haber obtenido el mayor número de puntos. Posteriormente no ha habido actividad del atletismo nacional en que el señor Kilian no haya aportado su apreciado concurso.

Su persona, pues, frente a la Asociación Atlética de Santiago, será de positivo provecho para la entidad metropolitana, y un digno sucesor del deportista que por causas imprescindibles se ha retirado de las filas activas dejando un vivo recuerdo de su labor.

CENTRO DEPORTIVO FLAMENGO.—Se cita a entrenamiento para hoy, a las 10 1|2 A. M., en la cancha Panteón a los atletas que representarán al Centro en el campeonato de novicios. Se recomienda especialmente la asistencia a los señores: Luis Soto, C. Maureira, Santander, Masinovich, H. Ramírez, S. Escobar y H. Herrera.

CITACIONES

El Salto F. C.—Junta general extraordinaria para hoy, a las 10 A. M., en la secretaría del Patronato San Ramón.

American Sporting Club.—Junta general para hoy en Campo de Marte 160, a las 10 A. M.

Sportivo Ecuador F. C.—Junta general para hoy a las 10 A. M., en el local de costumbre.

Independencia Juvenil F. C.—Junta general para hoy a las 9 A. M. en la Avenida San Luis esquina Independencia, con el objeto de seleccionar los tres equipos.

Capitán Prat F. C.—Junta general para hoy a las 9 A. M. en Jotabeche N.o 382.

INDUSTRIA

Se vende en pleno funcionamiento.

Se garantiza utilidades buenas.

Dirigirse a señor

ERNESTO WURTH PAVEZ

BANDERA N.o 16

Horas de 11 a 13 M. y 3 a 4 P. M.

LOS ENCUENTROS OFICIALES DE HOY

ASOCIACION DE FOOT-BALL DE SANTIAGO

PARTIDAS	CANCHA	HORAS	ARBITROS	DIRECTORES
Copa República				
Liverpool I c. Benjamín Dávila	Estadio Policial	3.45 P. M.	Manuel Moreno	Fidel Fortunatti
Gimnástico I c. 5 de Abril	Badminton	3.45 P. M.	Tobías Guzmán	Orlando Calderón
Copa Chile - Uruguay				
Santiago I c. Internado I	Santiago	3.45 P. M.	A. Warnken	Gmo. Somerville
Defensor de Chile c. Unión D. E	U. D. Española	3.45 P. M.	Felipe Horta	Ernesto Cádiz
Copa Chile - Argentina				
Wanderer I c. Malleco Austral	Estadio Policial	2.15 P. M.	Joaquín Huerta	Fidel Fortunatti
Everton I c. M Eléctrica I	Badminton	2.15 P. M.	Arturo Flores	Orlando Calderón
Copa Ulises Alvarez				
Liverpool II c. Benjamín Dávila II	Estadio Policial	10.45 A. M.	Jorge Díaz	Julio Pardo
Gimnástico II c. 5 de Abril II	Badminton	10.45 A. M.	Miguel Schmidt	Julio Ruiz
Copa Arauco				
Santiago II c. Internado II	Santiago	2.15 P. M.	Exequiel Sep.	Gmo. Somerville
Defensor de C. II c. U. D Esp II	U. D. Española	2.15 P. M.	Arturo Besoaín	Ernesto Cádiz
Copa Luis A. Poblete				
Wanderer II c. Malleco Austral II	Estadio Policial	9.30 A. M.	Oscar Gallardo	Julio Pardo
Everton II c. M. Eléctrica II	Badminton	9.30 A. M.	Segundo Lillo	Julio Ruiz
Copa Miguel Blanco				
Santiago III c. Internado III	Santiago	10.30 A. M.	Juvenal Gald	José Salinas

LIGA NACIONAL DE FOOT-BALL

Primera División				
Acevedo I c. J. N Frías	Independencia	3.45 P. M.	Dimas Muñoz	Guillermo Torres
U. Calderero I c. C. Henríquez	Germinar	3.30 P. M.	L. A. Aguirre	Meza
División Intermedia				
Raab Recoleta c Forliversi	Independencia	2 P. M.	Javier Alvarez	Guillermo Torres
Juvenil Obrero c. Ebner	San Pablo 4989	2 P. M.	Froilán Luque	Meneses
Reserva Intermedia				
Los Tiempos I c. Yungay I	San Pablo 4969	3.30 P. M.	Carvajal	Meneses
Marticorena I c Orompello I	Germinar	2 P. M.	L. Pizarro	Meza
Cuarta División				
J. N. Frías II c. Acevedo II	Independencia	10.45 A. M.	Palominos	Palominos —
U. Caldereros II c. C. Henríquez II	Germinar	9.15 A. M.	Martínez	Manuel Díaz
Quinta División				
Raab Recoleta II c. Forliversi II	Independencia	9.15 A. M.	R. Pozo	Palominos
Sexta División				
Orompello II c. C. Marticorena II	Germinar	10.15 A. M.	Martínez	Manuel Díaz

LIGA METROPOLITANA DE DEPORTES

Serie A				
Magallanes 1.o c. Escuela Normal	Magallanes . . .	2.45 P. M.	F. Viveros . . .	Pérez
Maestranza 1.o c. Gold Cross 1.o	Campos Sports 1.o	3 P. M.	F. Jiménez . . .	Barros
Serie B				
Lautaro Atlético 1.o c. U. Chilena 2.o	C. Sports 2.o ..	3 P. M.	Edo. Huidobro .	Gacitúa
Dunoginer 1.o c. E. Metalúrgico 2.o	C. Sports 3.o . .	3 P. M.	V. Montalva . .	Saldías
Lenin 1.o c. 1.o de Mayo 2.o . .	C. Sports 2.o ..	3.45 P. M.	J. Figueroa . .	Gacitúa
Magallanes 2.o c. 1.o de Mayo Juvenil 2.o	Magallanes . . .	3 P. M.	F. Viveros . . .	Pérez

LIGA DE FOOT-BALL DE SANTIAGO

Esc. de Aviación 1.o c. Aviador 1.o	V. Mackenna . .	2.15 P. M.	A. Guzmán . . .	A. Lira
Carlos Walker 1.o c. National Sporting 1.o	V. Mackenna . .	3 P. M.	M. Núñez . . .	F. Cornejo
Vencedor 1er. match con Vencedor 2.o match.	Mackenna . .	4.30 P. M.	J. Martínez . .	F. Cornejo

LIGA JOSE ARRIETA

Segunda Serie				
Guindos 2.o c. Peñalolén 2.o . . .	Peñalolén . . .	1.30 P. M.	O. Olivares . .	E. Parada
Deportivo Huelén 2.o c. Lo Hermida 2.o	Peñalolén . . .	2 P. M.	O. Olivares . .	E. Parada
Tercera Serie				
Atlético Peñalolén 1.o c. Guindos 1.o	Peñalolén . . .	3 P. M.	G. Catardo . .	E. Parada
Deptvo. Huelén 1.o c. Lo Hermida 1.o	Peñalolén . . .	3.30 P. M.	G. Catardo . .	E. Parada
Vencedores de la 2.a serie . . .	Peñalolén . . .	4 P. M.	O. Olivares . .	E. Parada

LIGA OBRERA DE FOOT-BALL

Campeonato Apertura				
Sportivo Unión 2.o c. De Giorgio..	San Ramón . . .	2 P. M.	Luis Cerda	Directorio
Santiago Ceppi c. Buenos Aires ..	San Ramón . . .	2.30 P. M.	Manuel Salinas	Directorio
Serie A				

LAWN-TENNIS

LAS GRANDES CONTIENDAS DE TENNIS DE HOY EN EL INTERNACIONAL

LOS HERMANOS TORRALVA VENCEN AYER EN LA SEMI-FINAL, AL EQUIPO BIERWIRTH - SCHONHERR

HOY SE JUGARA LA CONTIENDA DECISIVA ENTRE LOS CAMPEONES SURAMERICANOS Y EL EQUIPO URRUTIA-MOLINOS. — EN EL SINGLES PARA SEÑORITAS SE MEDIRAN LAS AVENTAJADAS CULTORAS SEÑORA DE HAYNES Y VICTORIA PEREZ.

Ya tocan a su término los campeonatos que iniciará en la Semana Santa, el "International Sporting Club", y cuyo desarrollo ha mantenido latente el entusiasmo entre los numerosos admiradores por este simpático deporte.

Los bellos "courts", que la colectividad organizadora posee en Bellavista esquina de Loreto, han sido el punto obligado de los aficionados a la raqueta, anhelosos de imponerse en sus menores detalles del desarrollo de cada una de las relevantes jornadas, sobresaliendo el bello sexo que en las hermosas instalaciones ha puesto un sello de distinción.

El club organizador ha debido desplegar una tesonera labor para dar fiel cumplimiento a la tarea que se impusiera, pero el trabajo encomendado a manos expertas como Webb, Contreras, Band, Arrate y C. Doren ha encontrado una verificación que corresponde en alto grado a las más optimistas expectativas. Un hombre sobresalió del elenco: Luis J. Webb, el entusiasta presidente de la comisión de campeonatos, que siendo un concursante activo, debía también poner su mano organizadora en el fixture que a diario se elaboraba en la secretaría, mientras la reunión social bullía amena e interesante.

Las jornadas de ayer y cuyo comentario va en acápites posteriores, tuvieron una asistencia numerosa que invadió las canchas con creciente avidez, siguiendo el curso de los lances y estimulando con caballerosos aplausos a los participantes. Es ésta una de las manifestaciones de nobleza que distinguimos en el cultivo del "racket".

LAS CONTIENDAS DE AYER

Ante una concurrencia que llenaba casi en su totalidad los "courts", se iniciaron a las 3.30 P. M. los lances que anunciamos en nuestra edición anterior, más un doble mixto que se verificó porque los concursantes en conformidad al reglamento se pusieron de acuerdo.

Haciendo un comentario general podemos decir a nuestros lectores que las contiendas de ayer demostraron un visible progreso entre los participantes. Todos lucieron un juego distinguido, especialmente los hermanos Torralva que una vez más confirmaron sus grandes condiciones frente a conjuntos de notorio valer.

SINGLES CON VENTAJA

Por este campeonato, correspondiente a la segunda serie, se midieron en una jornada de grande importancia, los señores V. Huerta y M. Eyquem.

Esta contienda correspondía a una de las semi-finales, de modo que ambos contendores debían esmerarse por una victoria que los colocaba en situación de participar en el tramo decisivo, midiéndose con Beytía.

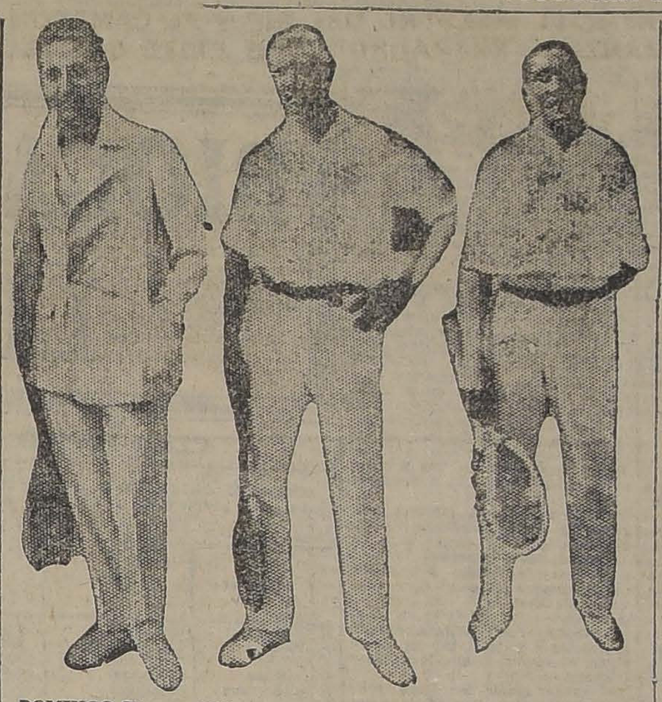

DOMINGO TORRALVA — SALBACH — BIERAVIRTH

Huerta, poniendo en acción sus condiciones decollantes, se impuso sobre su inteligente competidor por el resultado técnico de: 6-1 y 6-3. Como dato ilustrativo podemos decir que Huerta en la tabla de handicap llevaba menos 1|2-15, mientras Eyquem iba situado con menos treinta.

Las colocaciones de Huerta le dieron oportunidad para una victoria, interesante, pues hábilmente devolvía lances que no era aventurado pronosticar que marcarían un punto en su contra, pero el triunfador luciendo una acción tesonera venció en forma impecable.

Huerta queda eliminado para actuar en la final frente a Beytía, quien, en la escalerilla de ventaja va con menos quince. Esta contienda se verificará hoy a la hora establecida por nuestro fixture.

DOBLES SIN VENTAJA

Una lid de gran emoción, fué la que ofrecieron los elencos: Luis y Domingo Torralva frente a los representantes del Club Alemán: Frith Bierwirth y Egon Schonherr.

Aunque en nuestra edición anterior pronosticábamos la victoria de los campeones del continente, la concurrencia deseaba con vivo interés, presenciar el desarrollo del match, pues la pareja opositora llegaba hasta una semi-final después de victorias relevantes.

El score nos dá una idea del curso del lance: 6-4, 6-3 y 6-4. Los hermanos Torralva se desempeñaron activamente, pues tanto Bierwirth como Schonherr tuvieron períodos sorprendentes demostrando un esfuerzo brillante ante un equipo de fama en todo Sur-América.

Vicente Molinos y Carlos Urrutia, el fuerte elenco del "Olympia" deberá actuar hoy frente a los hermanos Torralva. Es una final cuyo resultado es fácil prever, pues este equipo cayó batido por Bierwirth Schonherr en Setiembre, si bien es cierto que por un score alto, en cambio creemos que los campeones tendrán una nueva oportunidad para adjudicarse una victoria más.

DOBLE MIXTO SIN VENTAJA

Una semi-final interesante por este torneo fué la efectuada entre los elencos: Virginia Douglas-Armando Band o Inés Brunton-Vicente Molinos.

El estímulo de que el vencedor actuaría en la final frente al poderoso equipo Irene Ries-Luis Torralva, concentró toda la atención de la concurrencia en esta jornada.

El alma de la contienda fué la señorita Douglas, que una vez más demostró hallarse en buenas condiciones, a pesar de su defección frente a la señorita Pérez. Tuvo bastante serenidad e inteligencia para no perder en ninguna oportunidad su colocación hábil dentro del "court". Su juego rasante a la red sumamente peligroso, ocasionó la pérdida del team opositor Armando Band, como siempre, muy laborioso para devolver con buenas colocaciones.

El señor Molinos estuvo muy acertado. La señorita Brunton estaba en su día, justificando su brillante actuación frente a Miss Haynes.

La cuenta favoreció a Douglas-Band por: 6-4 y 7-5.

DOBLES MIXTO CON VENTAJA

El match entre Hobbins-Ossandón versus Richaud-Huerta, estuvo muy interesante, debiendo agregar que fué una continuación al iniciado el Domingo. El primer set jugado anteriormente favoreció a Hobbins-Ossandón por el subido score de 12-10. Los vencedores parciales cedieron el set siguiente por la cuenta: 2-6 para adjudicarse la victoria por la cuenta total de: 12-10, 2-6 y 6-4.

Esta contienda correspondía a la segunda semi-final, para actuar por la lid decisiva frente al elenco señorita Allam-Rogers, que se efectuará a la hora señalada por el calendario.

EL PROGRAMA DE HOY

A las 8 A. M.—López-Beytía Final del singles con ventaja segunda serie. Urrutia-Schonherr. Semi-final del torneo con ventaja, primera serie. El vencedor actuará en la final frente a Watson.

A las 9 A. M.—Guerrero-Contreras versus Salbach-Webb. Semi-final del torneo de dobles con ventaja para caballeros. Llevan jugado un set que favorece a Salbach-Wenb. Este lance se suspendió debido a la lluvia.

Final del campeonato de dobles sin ventaja para caballeros: Luis y Domingo Torralva versus Vicente Molinos-Carlos Urrutia.

A las 10 A. M.—Final del torneo de singles para señoras y señoritas: Señora Falkenberg versus señorita Fabry. Se ha jugado un set que favorece a la señorita Fabry.

SCHONHER

Final del torneo de dobles mixtos con ventaja: Hobbins-Ossandón versus Allam-Rogers.

Final del campeonato de singles sin ventaja para caballeros: Domingo Torralva versus Frith Bierwirth. El vencedor jugará la prueba clásica el Domingo próximo 4 de Mayo frente al campeón curamericano Luis Torralva.

A las 11 A. M.—Final del doblet con ventaja. El vencedor de Guerrero-Contreras versus Salbach-Webb actuará por la contienda decisiva frente al elenco Roberto Conrads-Egon Schonherr.

Final del campeonato de singles para señoras y señoritas, sin ventaja: Miss Haynes versus señorita Victoria Pérez G.

A las 3 P. M.—Final del singles con ventaja, primera serie: Watson versus ganador Urrutia-Schnherr.

Final del dobles mixtos sin handicap: Irene Ries-Luis Torralva versus Virginia Douglas-Armando Band

REPARTICION DE PREMIOS Y REUNION SOCIAL

Terminadas las contiendas, en la secretaría se procederá a la solemne repartición de premios a los vencedores.

Una orquesta de jazz-band amenizará la reunión social que se iniciará a las 6 P. M. en los "courts" e instalaciones.

CICLISMO

EN EL VELODROMO DEL CLUB BARCELONA

LA GRAN REUNION DEPORTIVO - POPULAR DE HOY. — EL AMPLIO PROGRAMA COMPRENDE PRUEBAS DE ATLETISMO, CICLISMO Y MOTOCICLISMO.

EN LAS CARRERAS CICLISTAS INTERVENDRAN DESTACADOS CORREDORES DE PROVINCIAS. — EL CROSS - COUNTRY Y STEEPLECHASE, A CARGO DE LA FEDERACION ATLETICA DE CHILE.

El Velódromo que el Club Deportivo Barcelona posee en San Pablo 4848, será escenario el día de hoy de una fiesta deportiva popular, que logrará entusiasmar a los numerosos aficionados a los deportes al aire libre.

El Club Ciclista Centenario, que se

SEÑOR FRANCISCO ALTON, otro representante de Rancagua que intervendrá hoy

viene destacando de entre sus congéneres por la actividad que gasta en organizar reuniones del más alto interés, ha preparado para hoy un programa extenso y variado que tendrá forzosamente que satisfacer al más exigente.

Dos poderosas instituciones deportivas, la Federación Atlética de Chile, que tiene en su seno a la mayoría de los grandes corredores de fondo y el Club Motociclista Nacional, contribuirán con sus más destacados afiliados a darle un mayor realce a la fiesta.

La Unión Ciclista de Chile, única dirigente oficial de este deporte en el país, coadyuvará también a darle brillo a la reunión con la inclusión de sus más destacados campeones en las pruebas programadas.

Las provincias también no han querido pasar desapercibidas y es así cómo O'Higgins nos envía a tres de sus mejores ciclistas, los señores: Attou, Iturra y Osorio, a cargo del activo presidente del Club O'Higgins, señor Jorge Quense.

También se ha incluído en la delegación al novel deportista Jorge Quense, el que intervendrá en varias de las pruebas a realizarse.

Esta delegación de Rancagua llegará hoy por el expreso de la mañana a la Estación Alameda, a las 8.30 A. M.

El Club organizador ha nombrado a una comisión de su seno para que los reciba.

El gran campeón Alberto Benítez, intervendrá también en la prueba invitado especialmente el que llegará en el expreso de hoy de Valparaíso.

Después de varios años, nuestros aficionados podrán admirar al corredor ciclista que se tiene conquistada una situación expectable en nuestro ambiente deportivo.

Si a estos destacados corredores unimos los nombres de Julliet, Fourey, Millard, Araya, Bermejo, Salinas, Gomila, Morales, Nebot, Pau, Bellet Argentieri, etc., todos de reconocida competencia, es de presumir que esta reunión tenga el éxito asegurado.

Castillo, Datte, Arancibia, Zamorano, Urzúa, Acuña, y tantos otros, demostrarán sus excelentes cualidades de atletas, interviniendo en los interesantes números de pedestrismo, tales como el Cross Country, sobre una una distancia de 10,000 metros, y con obstáculos que mantendrán en tensión los nervios de los espectadores, ya que las principales pruebas estarán dentro del propio recinto del Velódromo, el que se presta admirablemente para el objeto. El steeplechase que, como el anterior, se corre por primera vez en Chile, darán fe de las admirables condiciones de resistencia y habilidad de esos muchachos.

En cuanto al motociclismo, se tiene reservada varias pruebas que vendrán a dar una idea del arrojo y sangre fría de los inscritos.

La pista, única en Chile para esta clase de carreras, ha sido acondicionada en forma que no habrá absolutamente ningún peligro para los asistentes y participantes.

En resúmen una reunión del más alto interés y novedad.

Los carabineros harán un servicio especial para resguardar el orden.

La movilización

Desde San Pablo frente al Mercado y desde la esquina con Matucana, habrá numerosos autobuses hasta la misma Cancha con precios corrientes.

Por otra parte, el servicio de tranvías de sangre será multiplicado a fin de evitar aglomeraciones.

Las localidades

En distintos locales, frente al Velódromo, se han instalado boleterías para atender con rapidez al público.

Se han facilitado dos grandes entradas tanto para peatones como para vehículos.

El valor de las localidades es de 1 peso entrada general y 3 pesos tribunas.

Una excelente banda militar amenizará la reunión.

Damos a continuación el programa y jurado de las pruebas:

PROGRAMA

9 A. M. El cros-Contry (16,000 metros con vallas), tomarán parte los mejores corredores de la Federación Atlética de Chile, entre ellos los vencedores de la Marathon.

9 1|2 A. M. — 800 metros, carrera pedestre para infantiles.

9 3|4 — 400 metros, para señoritas, socias de la Federación Atlética.

10 A. M. — 25,000 metros para motociclistas.

11 A. M. — 800 metros pedestres para todo competidor.

11 1|4 A. M. — 800 metros pedestre, para todo competidor.

11 1|4 — 3,000 metros pedestre (Federación Atlética).

11 1|2 — Media hora, para motociclistas.

PROGRAMA CICLISTA

1 1|2— 1,200 metros infantiles, handicap a los menores de 8 años.

1 3|4. — 3,200 metros. Tercera categoría.

3 P. M. — 5,200 metros. Segunda categoría.

3 1|4 8,000 metros. Primera categoría.

2 y media hora. — Tercera categoría, entrenados por moto.

3 P. M. — Campeonato tirar la cuerda, equipo de once por lado, por tiempo de tres minutos, con el intervalo necesario para cambiar de lado, son tres tiempos.

3 1|2 P. M. — 10,000 metros, Campeones ciclistas con dos llegadas, una cada 5,000 metros, computándose puntos a los tres primeros.

4 P. M. — Carrera de estafeta, 800 por 4. Un corredor de cada categoría.

4 1|2 P. M. — Carrera pedestre para socios de la Unión Ciclista de Chile, que pesen más de 80 kilos. 100 metros.

SEÑOR CARLOS OSORIO, ciclista de Rancagua que intervendrá hoy

5 P. M. Media hora para campeones y primera categoría, entrenados por Moto.

Advertencia. — En las pruebas entrenadas por moto, se prohibe el parabrisas.

La carrera de estafetas será corrida contra el tiempo.

Nota. — La carrera de 16,000 metros para pedestres se iniciará con un circuito que se dará oportunamente por los diarios, para terminar con diez vueltas, a la pista del Velódromo.

En el Estadio se instalará un buffet permanente que funcionará desde las 10 A. M

Usted

CON UN PEQUEÑO esfuerzo y un gasto insignificante, puede adquirir una profesión corta y lucrativa, aprovechando la oportunidad que le ofrece el conocido

INSTITUTO COMERCIAL DE SANTIAGO

Ubicado en AGUSTINAS 1060, entre Bandera y Ahumada

de prepararlo rápidamente en:
Contabilidad
Castellano,
Redacción mercantil.
Taquigrafía,
Inglés,
Francés,
Italiano,
Alemán,
Dactilografía,

Todos estos cursos puede seguirlos usted en conjunto o separadamente en clases individuales o colectivas. La garantía que ofrecemos es la calidad del personal docente, formado por reputados pedagogos NACIONALES y EXTRANJEROS.

Enfermos del estómago recurran al
ELIXIR REDUCTOR
y la mejoría es segura.

"PIDA VINO BENITEZ"

Simodont
Blanquea sin dañar el esmalte. Antiséptica, de gusto exquisito

FUME LOS CIGARRILLOS DE FAMA MUNDIAL
ABDULLA
VIRGINIA $ 2.40 LA CAJETILLA
TURCOS a $ 3.40 la cajetilla - EGIPCIOS $3.00 la cajetilla

LAS CARRERAS DE LA TARDE DE HOY EN EL CLUB HIPICO

LOS CLASICOS "COTEJO DE POTRILLOS" Y "RAIMUNDO VALDES CUEVAS", BASE DE LA REUNION

APRECIACIONES Y PRONOSTICOS. — PROBABLES MONTAS Y COMPETIDORES. — RESUMEN DE LOS TRABAJOS EFECTUADOS EN LA SEMANA.

e todos los atractivos dispone el grama de carreras a desarrollarse tarde en nuestro principal hipómo, para que la fiesta hípica de resulte quizá una de las más brites de la temporada.

n efecto, la cartilla hípica es para sfacer al más exigente, pues aparte un clásico y dos pruebas para ductos, cuenta con otro clásico y cinco carreras ordinarias todas s que prometen alcanzar un desollo interesante y finales reñi-

l primero de los clásicos que figun el programa es el Cotejo de Polos, prueba que ha reunido ocho petidores de la nueva generación. re los que figuran elementos de poyos méritos, los que ya los han mostrado en más de una ocasión. ncuestionablemente que Capitolio, neral Prim, Gin Cocktail y Vagual, los participantes que habrán de tar con mayor número de partida, ya que sus performances así lo en esperar.

apitolio, fué el vencedor en Viña Mar del Alvarez Condarco, y pretado en El Estreno, tuvo serios tratiempos en la partida, lo que inó su defección.

osteriormente, ha seguido su traig sin interrupción y se cuentan daderas maravillas de sus trabajos el Chile.

eneral Prim, viene de triunfar en Debut, y aún cuando esta victoria adelanta mucho sobre sus calidapues ganó en un tiempo apenas ular después de correr con mucha tuna, no podrá el cronista dejar de onocer que es un elemento de porir y que puede actuar con los ries de hoy día.

agual, después de abandonar en Visu categoría de perdedor, no pudo uar en El Estreno por no estar orito. Preparado para el Clásico hoy, ha respondido ampliamente a esperanzas que se cifraban en él, ndo por sus aprontes últimos una las cartas más brava de la cara.

inalmente, Gin Cocktail, el propio hermano de Almodovar, cuya victoria primera en Viña lo hizo inmediatamente destacarse como lo mejor de su generación, se presentará a disputar los $ 10,000 de recompensa en óptimas condiciones. Su derrota en El Estreno por La Novena, no significa nada, el potrillo llevó en esa ocasión todo el peso de la carrera y aún más, actuó en una pista que parece no ser la más apropiada a sus medios y con todos estos inconvenientes, fué batido sólo por 1|2 por la notable hija de Buñuelo.

Gin Cocktail, revela haber alcanzado una espléndida preparación y aún cuando no es buen trabajador sus ensayos revelan progresos evidentes.

Hechas estas lijeras consideraciones sobre los cuatro más destacados rivales del Clásico, resumiremos nuestro pronóstico en Gin Coktail, ganador: Vagual y Capitolio, placés.

El segundo de los clásicos de la tarde es el Raimundo Valdés Cuevas, sobre una distancia de 1,800 metros y con un premio de $ 10,000 al ganador.

De los 15 rivales que habían ratificado su inscdipción, no actuarán Bricole, Yorker, Meternich y Ballantrae.

Ha quedado, pues, la carrera reducida a 11 adversarios, y la mayoría con equivalente chance para hacer suyo el triunfo.

Como analizar cada uno de los competidores resultaría tarea larguísima, nos hemos de concretar a los 5 animales que a nuestro juicio tienen más opción que el resto de sus enemigos y ellos son: Big-Baby, Acorazado, Risa Loca, Ardelión y Andrea Chenier.

El primero de los nombrados, es, fuera de dudas, el "as" de la carrera. Su triunfo en el Gran Premio Viña del Mar, endonde cargaba 60 kilos, batiendo a animales de la calidad de Portos y Ximena, lo colocó de inmediato entre los mejores "Stayer" de nuestras pistas. El hermano de Pulgarín, ha continuado progresando y se presenta a la carrera, prestigiado con el mejor de la semana.

Acorazado, a pesar de que va en una distancia que no le acomoda, no podrá pasar desapercibido, pues fué otra de las sorpresas que nos brindó la temporada Viña Marina en donde sostuvo una campaña brillantísima, la que finalizó adjudicándose el Juan Mattew, en donde carga el top weigt.

Risa Loca, es digna enemiga de los dos competidores señalados anteriormente. En efecto, la hermana de madre de La Grippe, viene de tener en el Valparaíso Sporting Club una detacada actuación, siendo a nuestro juicio, su performance más notable la que produjera en el Juan Mathew, en donde recibiendo 1 kilo de Acorazado, este la batió estrechamente en los tramos finales. Ahora la hija de Javo va a 4 kilos del pupilo del Bernstein y en una distancia al perecer mucho más apropiada.

Las victorias de Ardellón son muy recientes para que hagamos un recuerdo de ellas. El buen hijo de Last Reason, ha recuperado todo el prestigio de que gozaba a los dos años, y es uno de los candidatos más bravos de la carrera.

Por último, Andrea Chenier, reaparece después de larga ausencia, correspondiéndole por la condición de la carrera, un peso que le dá bastante opción.

Entre estos cinco, nuestras preferencias están por Big Baby para el primer puesto y Risa Loca y Andrea Chenier para los siguientes puestos.

En cuanto al rsto de los adversarios, no tiene ninguno de ellos los méritos de los que hemos comentado y al producirse alguna sorpresa, ella vendría de parte de Chevrolet, que se ve lindísimo o de Joy Bird, que ha aprontado muy bien.

Con el premio Crescendo, carrera de remate, sobre 1,600 metros, se da comienzo a la reunión.

Ha reunido la prueba ésta, un lote crecido de adversarios.

Walter Scott, Guernsey, Chañar e Insaciable, son las cartas de más confianza, ya que se han venido todos ellos desempeñando discretamente.

Nuestras preferencias están por los tres primeros en el orden indicado.

La segunda carrera está reservada a productos de dos años que no hayan ganado, contándose entre los participantes a tres debutantes: El Buin, Garete y Mucha Pena.

El favoritismo en esta prueba debe indudablemente arrastrarlo María Vescera, que el Domingo llegando rezagada, llegó segunda de Zadorija. Es también nuestro candidato. Para escoltar a nuestra preferida en el marcador, vamos a señalar a Mucha Pena y Highlander.

Ocupa el tercer lugar en el programa una prueba de análogas condiciones a la anterior.

Dado y Jirón, que el Domingo último alcanzaron figuraciones en el marcador, el primero con un tercer puesto detrás de Zadorija y María Vescera, y Jirón segunda de Petite Chose, deberán dividirse la opinión del público.

Nosotros optamos por Jirón para el primer puesto, asignándole el siguiente a Dado. Para el tercer lugar dejaremos recomendada a la debutante Narcisa.

La cuarta carrera, Premio Copla, se presenta sumamente interesante, ya que en ella se suple la clase por lo homogéneo del lote. Entre los inscritos nuestras preferencias se inclinan por Gentilhomme, que por lo que ha sido más que por lo que es en la actualidad, pero que con su triunfo en Viña hace abrigar esperanzas que vuelva por sus fueros. El segundo lugar se lo adjudicamos a Eudón, cuya carrera del Domingo es bastante buena y el tercero a Gondolero, que en el Chile se ha desempeñado con lucimiento.

Un numeroso lote ha reunido el Premio Culata sobre 2,000 metros, que se disputará a continuación del Raimundo Valdés Cuevas. La carrera se presenta sumamente abierta y se presta para que se produzca algún golpe, ya que el handicap, en su amplitud, ha dejado con chance a la mayor parte de los competidores. Echekalte, considerado como matungo en un principio y que

¡¡HAY QUE VER!!

los lindos abrigos que vende la Sastrería "London", en $ 140.00.

Delicias N.o 2824

No sufra más los agudos dolores ocasionados por la GOTA o el REUMATISMO ARTICULAR. Tome sin pérdida de tiempo tabletas de

ATOFAN "SCHERING"

Está científicamente comprobado que ATOFAN es el medicamento que más pronto elimina el exceso de ACIDO URICO, causante de la Gota. Los especialistas lo recetan diariamente.

CONSULTE A SU MEDICO

Exija siempre tabletas ATOFAN en tubos originales "Schering", que contiene 20 comprimidos de medio gramo.

Trigo-Cebada-Frejoles

Se recibe a bodegaje en el DESVIO WILLIAMSON (Estación Alameda)

Por más pormenores dirigirse a:

Williamson & Compañía

SANTIAGO.

Por $10.-

Solamente, le proporcionamos un sólido y elegante paraguas.

SE RECIBEN ORDENES DE HECHURAS Y COMPOSTURAS DE TODA CLASE DE PARAGUAS.

Ventas por Mayor y Menor

A. PRAT N.° 24

Maldini & Co.

A—37

Grippe, debilidad, anemia, neurastenia, sanan con

ROBUROL

Faltan SOLO 3 DIAS PARA EL GRAN Sorteo

gratuito. Impóngase de las condiciones y adquiera sus números con Tiempo.

ESTA EN SU INTERES APROVECHAR LA GRAN BARATURA

MEDIAS

de algodón, desde $ 0.90

de algodón, transparentes ... $ 2.40

de hilo mercerizado $ 3.90

de seda con costura ... $ 4.80

CALCETINES:

de algodón, desde $ 0.80

de hilo mercerizado ... $ 3.80

de seda con costura ... $ 4.80

PARAGUAS PARA SEÑORAS

estilos egipcios... $ 29.80

CORBATAS:

Papillón, angostas $ 0.70

Nelson, desde ... $ 0.95

PAÑUELOS:

blancos para niños, docena, desde ... $ 2.70

La Reina de las Medias

AHUMADA 360

BIOCALCINA LECITINADA

Para la remineralización intensa del organismo a la vez que para tonificar eficazmente el sistema nervioso, recurra a la BIOCALCINA LECITINADA.

Las sales de cal son ya universalmente conocidas como soberanas para las debilidades óseas, para la neurastenia, consunción, raquitismo, etc. A esto debemos agregar las cualidades altamente tónicas de la LECITINA que ejerce su acción principalmente en los desgastes nerviosos.

LABORATORIO PASTEUR

CLUB HIPICO DE SANTIAGO — Domingo, 27 de Abril de 1924

PRIMERA CARRERA, A LA 1.30 P. M. — Premio CRESCENDO. — 1,600 metros. — (De remate). — Para caballos nacidos en el país, que se rematen por $ 5,000 y no hayan ganado carrera de venta o remate. — Peso: 58 kilos. — Descargo de seis kilos a los que se rematen por $ 3,000. — Inscripción: $ 30. — Premio: $ 3,000 al 1.o

Preparador	Dueño	Nombre	Peso	Edad	Sangre	Padre	Madre	Traje del Jinete	Jinete probable
R. Piérola	Tricolor	1 Aramayo	52	3	F	Alanés	La Bromita	Azul, m. blanc. y lac., g. lac.	No corre
F. Peralta	Los Angeles	2 General	58	6	A A	Flo	Red Rose	Morado y verde list.	C. Pombet
J. Celpa	"Los Cardos"	3 Insaciable	58	3	F	Burlesco	Delicia	Celeste, gorra negra	S. V. Maureira
J. Méndez	R. López	4 Smart	58	5	F	L'Aiglon	Rosse	Morado tornasol, adorn. y c. oro	R. Ubilla
J. Rodríguez	Mariluán	5 W. Scott	58	5	F	Olascoaga	Ladasette	Verde manzana, g. n., borl. pla.	J. M. Baeza
C. Oliveras	Fierro Viejo	6 Chañar	52	6	F	Crescendo	Balaustrada	Oro, braz. gran., m. o., g. gr.	O. Contreras
I. Yáñez	I. Yáñez	7 Grampián	52	4	F	Mustafá	Marakesh	Rosado y celeste listado	C. Guerra
Ramón Soto	Popeta	8 G. Prix	52	4	F	Duty	Menina	Morado, m y g. blancas	M. Aranda
A. Luna	Good Hope	9 G. Maestre	52	5	F	L'Aiglon	Pren. Devota	Blanca, alamrs. y m. azules	No corre
R. Díaz	J. A. Leyton	10 Indino	52	5	F	Etolo	Kosima	Amarillo claro, g. turquesa	P. 2.o Rebolledo
M. Reyes	Kalmuco	11 Kalmuco	52	5	F	Siberien	Rib Rat	Mor. m. nar. br. mor., g. nar.	No corre
J. Cavieres	O. Bernstein	12 Palillo	52	6	F	Pirapó	Semifusa	Colorado cruz., braz. y g. neg.	G. Guerra
A. Huerta	Santiago	13 Papamoscas	52	5	F	Pirapó	Semifusa	Verde, cruz., braz y g. azul	L. A. Zamora
R. Amaro	Setiembre	14 Piave	52	6	F	Altanero II	Hilda	Solferino, gorra café	No corre
P. Polanco	Sancho	15 Guernsey	50	4	F	Mustafá	Chela II	Morado, lunares y g. oro	Alf. Silva
F. Peralta	A. Martínez	16 Pintura	50	4	F	Pirapó	Semifusa	Turquesa y negro a cuadros	No corre

SEGUNDA CARRERA, A LAS 2 P. M. — Premio CONSTANT. — 1,100 metros. — Para caballos de 2 años que no hayan ganado. — Peso: 54 kilos. — Inscripción: $ 40. — Premio: $ 4,000 al 1.o

Preparador	Dueño	Nombre	Peso	Edad	Sangre	Padre	Madre	Traje del Jinete	Jinete probable
David Yáñez	Good Hope	1 El Buin	54	2	F	Buñuelo	Alohuette II	Blanca, alamrs. y m. azules	J. Díaz
J. B. Castro	Good Friend	2 Garete	54	2	F	Matador	Fricka	Castaño, m. g. amarillas	A. Calderón
Ern. Fuentes	Ebeache	3 Highlander	54	2	F	Rigo	Columbia	Verde osc., alam. y g. negra	L. Copia
C. Morris	Jorge Borles	4 Labrador	54	2	F	Last Reason	Kosima	Verde y plata en r., g. plata	C. Santander
J. Dalmau	Burlesco	5 Lince	54	2	F	Last Reason	Elza	Lacre alamares y cocarda oro	C. Pérez
J. Garay	Pitico	6 Michoacan	54	2	F	Billy Boy	Crescide	Tango y café listado, g. café	R. Ubilla
D. Galaz	D. Galaz	7 Jineta	52	2	F	Burlesco	Griselidis	Amarillo, braz. y g. lacre	L. Fuentes
C. Rodríguez	I. Valdés	8 M. Vescera	52	2	F	Burgomaster	Terracotta	Verde, gorra rosada	L. Bravo
José Celpa	Los Cardos	9 Mucha Pena	52	2	F	Pibe	Chicana	eleste, gorra negra	S. Villanueva
P. J. Medina	Taltal	10 Querella	52	2	F	Brasil	Quenelle	Azul y col. list., g. colorada	M. Aranda
R. Cárdenas	Amsterdam	11 Zarabanda	52	2	F	Olascoaga	Pretensión	Naranja, lun. y g. negra	O. Contreras

TERCERA CARRERA, A LAS 2.30 P. M. — Premio CLAVIJA. — 1,100 metros. — Para caballos de 2 años, que no hayan ganado. — Peso: 54 kilos. — Inscripción: $ 40.— Premio: $ 4,000 al 1.o

Preparador	Dueño	Nombre	Peso	Edad	Sangre	Padre	Madre	Traje del Jinete	Jinete probable
Av. González	Popeta	1 Dado	54	2	F	Dutti	Dalmata	Morada, m. y g. blanca	J. F. Bernal
F. Galván	Limited	2 Indalicio	54	2	F	Flo	Belicosa	Gris perla, gorra negra	L. H. Huerta
D. Galaz	D. Galaz	3 Jirón	54	2	F	Burlesco	Only	Amarillo, braz. y g. col.	G. Guerra
R. Piérola	Tricolor	4 Lacre	54	2	F	Last Reason	Captivante	Azul, m. bl. y col. g. col.	R. Hernández
J. Celpa	M. Saavedra	5 Lontué	54	2	F	Pirapó	Joyita	Naranja	S. Villanueva
E. Polanco	C. Justiniano	6 Modorra	54	2	F	Campanazo	Marquesa	Azulino, alam. y g. negra	P. P. Quezada
P. J. Medina	El Salvador	7 Perval	54	2	F	Olascoaga	Sencillez	Bizcochos azules y bl., g. col.	M. Aranda
J. Cavieres	O. Bernstein	8 Zalamero	54	2	F	Sunbar	Upsal	Negro, f. braz. y g. colorados	No corre
L. Navarro	Parsifal	9 Narcisa	52	2	F	Buñuelo	Nagoya	Castaño, gorra negra	R. Ubilla

CUARTA CARRERA, A LAS 3 P. M. — Premio COPLA. — 1,400 metros. — Para caballos que hayan ganado más de $ 10,000. — Handicap. —Inscripción: $ 35. — Premio: $ 3,500 al 1.o

Preparador	Dueño	Nombre	Peso	Edad	Sangre	Padre	Madre	Traje del Jinete	Jinete probable
M. Reyes	S. Agliati	1 Pegote	58	6	F	Pirapó	Shylass	Blanco, lunares y g. verde	V. Jara
F. Peralta	F. Peralta	2 Sin Duda	58	4	F	Mustafá	La Pola	Rosado, c., p. braz. y g. verdes	C. Pombet
E. Polanco	E. Polanco	3 Sirsao	57	4	F	Barsao	Sidecomb	Solferino	P. P. Quezada
C. Lacalle	La Peña	4 Camueso	56	5	F	Siberien	Alohuette	Granate, m. cel., g. negra	H. Ramírez
J. Rodríguez	A. León A.	5 Gentilhomme	56	4	F	Mustafá	Catamarca	Solf. c. p. bot. y g. negra	A. Molina
Alam. Castro	Juan Borda	6 Lea	56	4	F	Celso	Represalia	Nar. y cel. en r., m. cel. g. na.	L. Carrasco
F. Polanco	V. Ugarte	7 Moloch	56	4	F	San Marcos	Bengala	Oro, m. lacre, gorra negra	Alf. Silva
C. Rodríguez	A. Rosselot	8 Virgilio	56	c	F	Sunbar	Laucha II	Am. m. am. y col. list., g. col.	L. Bravo
E. Fuentes	Ebeache	9 Gondolero	55	3	F	Comisario	Umbel	Verde oscuro, alam. y g. neg.	J. Vergara
L. Morán	Alcázar	10 Eudon	53	4	F	Marcosol	Bilz	Acero, alam. y gorra lacre	L. A. Zamora
C. Oliveras	J. Jorquera	11 Madagascar	53	4	F	Burgomaster	Alucema	Azul oscuro, m. am., g. negra	M. J. Silva
F. Rojas	Verderón	12 Verderon	50	6	31|32	Royalist	Reliquia	Negro, gorra verde	E. Rebolledo
S. Rojas	Beyond	13 La Prensa	48	4	F	Olascoaga	La Gaceta	Azul eléct., braz. y g. rosa	C. Santander
A. Rodríguez	F. Marín	14 Wintergreen	48	5	F	Olascoaga	Noguette	Grosélla, estrella crema	O. Gajardo
Art. Rodríguez	Ciro Klein	15 Karagua	48	4	F	Scorpio	Noguette	Negro y oro, por mitad	No corre
M. Reyes	Kalmuco	16 Kalmuco	47	5	F	Siberien	Rib Rab	Mor., m. nar., br. mor., g. nar.	P. 2.o Rebolledo
....	Setiembre	17 Piave	47	6	F	Altanero II	Hilda	Solferino, mangas y g. café	O. Contreras
J. Pinto	Gerona	18 Fatalist	45	5	7|8	Hasard	Fateful	Azul, rejilla y gorra oro	J. Pinto

QUINTA CARRERA, A LAS 3.30 P. M. — Premio COTEJO DE POTRILLOS. — (Clásico). — 1,100 metros. — Para potrillos de 2 años nacidos en el país. — Peso: 50 kilos.—Recargo de 2 kilos por cada carrera ganada, y de 3 kilos si la carrera es clásica o reglamentaria. — Este recargo no excederá de siete kilos. — Inscripción: $ 50. — Ratificación: $ 50 el Lunes antes de la carrera. — Premio: $ 10,000 al 1.o

Preparador	Dueño	Nombre	Peso	Edad	Sangre	Padre	Madre	Traje del Jinete	Jinete probable
P. Rojas	S. S. Ahues	1 Capitolio	53	2	F	Burgomaster	Alhucema	Cel. y bl. por m., m. cel., g. lc.	A. Molina
F. Villa	Olvido	2 G. Prim	53	2	F	Buñuelo	Cesira	Frutilla, g. morada oscura	J. F. Bernal
C. Lacalle	La Peña	3 Artagnan	52	2	F	Mustafá	Allegiance	Granate, m. cel., g. negra	H. Ramírez
R. Díaz	El Amigo	4 Gin Cocktail	52	2	F	Mustafá	Grivoise	Rosada, lam. cuello y g. azul	Alf. Silva
F. Galván	Limited	5 Irlandés	53	2	A A	Old Boy	Dame d'H	Gris perla g. negra	G. Guerra
J. J. Munita	Ascot	6 Sherriwore	52	2	F	Hasard	Alison	Oro, manga y g. oro	J. Vergara
E. Molina	E. Vargas	7 Straggler	52	2	F	Stolypin	Intrinsic	Negra, cruz., braz. y g. verde	E. Rebolledo
R. Pastene	A. Benavente	8 Vagual	52	2	F	Pangullemu	La Moselle	Azul turquesa, m. oro, g. blanca	Arm. Nieto
J. 2.o Vaccaro	Diana	9 Humorist	50	2	F	Comisario II	Regina III	Azuz, m. rosada y g. oro	No corre
D. Galaz	D. Galaz	10 Jirón	50	2	F	Burlesco	Only	Amarillo, braz. y g. colorada	No corre

SEXTA CARRERA, A LAS 4 P. M. — Premio RAIMUNDO VALDES CUEVAS. — (Clásico). — 1,800 metros. — Para 3 años y más, que no hayan ganado más de $ 50,000. — Peso: 3 años, 51 kilos; 4 años y más, 55 kilos. — Recargo de 2 kilos por cada premio clásico o reglamentario, ganado desde el 15 de Agosto de 1923. — Este recargo no excederá de 6 kilos. — Inscripción: $ 50. — Ratificación: $ 50 el Lunes antes de la carrera. — Premio: $ 10,000 al 1.o

Preparador	Dueño	Nombre	Peso	Edad	Sangre	Padre	Madre	Traje del Jinete	Jinete probable
L. A. Figueroa	B. Bernstein	1 Acorazado	57	5	F	Pipiolo	Man of War	Rosa seca y g. esmeralda	V. Jara
C. Lacalle	La Peña	2 Big Baby	57	4	F	Your Majesty	La Nenita	Gran., m. cel., g. neg., borl. o.	H. Ramírez
L. Navarro	Parsifal	3 Picacho	55	5	F	Pibe	Cachitú	Castaño, gorra negra	L. Carrasco
J. Cavieres	C. Bernstein	4 Ardellón	53	3	F	Last Reason	Miss Silver	Negra, f., bra. y g. colorada	Alf. Silva
A. Luna	C. Muñoz C.	5 Panfarrona	53	4	F	Comisario II	Lavabo	Blanca, m. col., gorra negra	L. Guzmán
J. Cavieres	J. Silva S.	6 Joy Bird	53	3	F	Brasil II	Blue Bird	Verde, m. vde. y bl. list., g. v.	A. Molina
L. Navarro	J. A. Donoso	7 Risa Loca	53	4	F	Brasil II	Javo	Amarillo, mangas y g. verdes	R. Ubilla
R. Piérola	Tricolor	8 André Chenier	51	3	F	Burgomaster	Rochela	Azul, m. bl. y col., g. colorada	R. Hernández
J. B. Castro	A. Undurraga	9 Bertini	51	3	F	L'Aiglon	Rosse	Negro, gorra blanca	E. Rebolledo
L. A. Benítez	R. Gatica	10 Bricole	51	3	F	Mustafá	Bravata	Lila, m. g. amarillo claro	No corre
L. A. Benítez	L. Portales	11 Chevrolet	51	3	F	Mustafá	Melton Belle	Chocolate, g. negra, borla oro	O. Contreras
J. Cavieres	Río Oro	12 Metternich	51	3	F	Mustafá	Transmute	Azulino, g. negra, borla oro	No corre
P. Boncerio	E. Bouquet	13 Yorker	51	3	F	Olascoaga	Austria	Azul, y bl. en rued., g. colorada	No corre
J. J. Munita	Almendro	14 Ballantrae	49	3	F	Altanero II	Alisón	Negra, faja y gorra oro	No corre
E. Fuentes	Ebeache	15 Go-on	49	3	F	Comisario II	Lavabo	Verde oscuro, alam. y g. negra	P. 2.o Rebolledo

SEPTIMA CARRERA, A LAS 4.30 P. M. — Premo CULATA. — 2,000 metros.— Para caballos que no hayan ganado más de $ 10,000. — Handicap. — Inscripción: $ 35. — Premio: $ 3,500 al 1.o

Preparador	Dueño	Nombre	Peso	Edad	Sangre	Padre	Madre	Traje del Jinete	Jinete probable
E. Fuentes	Ebeache	1 Go-on	58	3	F	Comisario II	Lavabo	Verde oscuro, alam. y g. negra	No corre
L. A. Figueroa	B. Bernstein	2 Orientada	57	3	F	Sin Rumbo	Kinette	Rosa seca, g. esmeralda	V. Jara
D. Vial	A. Gatica	3 Picarón	53	3	F	Siberien	Picaruela	Blanca, braz. negros	Alf. Silva
R. Cárdenas	Amsterdam	4 Redondilla	53	3	F	Rolando II	Bruges	Naranja, lun. y g. negra	O. Contreras
L. A. Benítez	H. Pizarro	5 Atorrante	52	4	F	Last Reason	Buena Suerte	Azul, c., p., alam. y g. oro	G. Guerra
Av. Muñoz	Izarra	6 Echekalte	51	3	F	Altanero II	Alvy	Blanca, est. vde. p. y g. lacre	H. Ramírez
D. Galaz	D. Galaz	7 Ispaham	50	3	F	Burlesco	Superiora	Amarillo, brazal. y g. lacres	L. Fuentes
J. Rodríguez	Mariluán	8 Jolly Fellow	49	3	F	Melbourne	Calcutta	Verde, gorra negra	L. Bravo
D. Sandoval	D. Urrutia	9 Percala	49	3	F	Pirapó	Shylass	Azul y bl. ltdo., gorra lacre	M. Núñez
P. Polanco	Récord	10 Mal Día	48	3	F	Altanero II	Dorama	Blanc. c., pres., puñ., g. az.	P. 2.o Rebolledo
P. Boncerio	E. Bouquett	11 Yorker	48	3	F	Olascoaga	Austria	Azul y bl. en rude., g. colorada	E. Rebolledo
E. Michaels	Porteño	12 Quilpué	47	4	F	Mustafá	Q. of the R	Blanca, alam., m. y g. oro	P. Silva
E. Emeres	Los Andes	13 Todo Ilusión	43	4	F	Espectro	Green Cap.	Blanco, faja, braz. y g. azules	A. Gutiérrez
D. Sandoval	G. Guerra	14 Marconigrama	42	4	7|8	Barn. O'Hara	20 de Febrero	Amarillo cruz. m. y g. negras	C. Guerra
F. Peralta	A. Martínez	15 Pintura	41	4	F	Pirapó	Semifusa	Negra y turq. a cuad. g. bl.	P. Olguín
R. Amaro	Condal	16 Intuición	40	3	F	Burlesco	L'Astree	Oro y lac. list. m. lac. br. oro	S. Santelices
J. Donati	Botafogo	17 Tombola	40	5	7|8	Turín	Euskara	Chocolate, m. y g. oro viejo	J. Gajardo

OCTAVA CARRERA, A LAS 5 P. M. — Premio CELSO. — 1,400 metros. — Para caballos que hayan ganado más de $ 10,000. — Handicap. — Inscripción: $ 35. — Premio : $ 3,500 al primero.

Preparador	Dueño	Nombre	Peso	Edad	Sangre	Padre	Madre	Traje del Jinete	Jinete probable
L. Pinochet	Indígena	1 Welladay	61	6	F	As de Espada	W. Walther	Morado, gorra oro	J. M. Baeza
S. Santibáñez	J. L. Walker	2 Pega Pega	58	6	F	Pirapó	Ivelina	Amarillo, gorra negra	A. Molina
A. Cavieres	Viña del Mar	3 Prisca	54	4	F	Pirapó	Shylass	Azul marino, m. y g. blancas	G. Guerra
J. Dalmau	Burlesco	4 Bulliciosa	53	3	F	Mago	Acrina	Lacre, alamares y borla oro	C. Pérez
D. Sandoval	D. Urrutia	5 Ofensivo	53	5	F	Defensor	Guigne	Azul y blanco, list. g. lacre	L. A. Zamora
O. Fuenzalida	U. Verdugo	6 Predilecta	53	5	15|16	Meltonian	Valdramina	Vde., est. ros. m. vde. g. ros.	O. Contreras
H. Pérez	"Tally Ho"	7 Alavy	52	5	F	Alanés	Mentirosa	Blanca y lac en rued., g. azul	H. Ramírez
J. Rodríguez	Art. Lyon P.	8 Albeytar	51	4	F	Pimental	Catterinette	Azul marino, lun bl. g. azul	L. Bravo
P. Boncerio	E. Bouquet	9 Go Lady	51	6	F	Gonin	Joyful Lady	Azul y blanc. en rued g. color	E. Rebolledo
D. Vial	W. Gatica	10 Guitón	51	4	F	Siberien	Fleur de C.	Blanca, braz. y g. escarlata	Alf. Silva
C. A. Gómez	Karnatic	11 Billy White	49	4	31|32	Defensor	Maya White	Rubí, alam. oro, gorra blanca	No corre
D. Galaz	L. Cortés	12 Inconstante	49	3	F	Burlesc	Celeste	Azul y blanco en rued., g. azul	L. Fuentes
Pedro Rojas	O. Olivares	13 Náufrago	49	3	F	Crescendo	Regencia	Colorado oscuro, g. gris	No corre
R. Díaz	El Amigo	14 Cáncaso	47	3	F	Rosicler II	Riga	Rosa seca, alamares y g. azul	P. 2.o Rebolledo
D. Sandoval	G. Campos	15 Yokoska	47	3	F	Osboch	Lady Love	Blanca, faja, y colorada	J. Núñez
A. Guittione	E. Flereau	16 Marialva	46	6			La Fornarina	Lacre y oro en rued., g. oro	G. Valencia

PRONOSTICOS DE ALGUNOS DIARIOS Y REVISTAS PARA LA REUNION DE LA TARDE DE HOY EN EL CLUB HIPICO

Diarios y revistas	1.a carrera	2.a carrera	3.a carrera	4.a carrera	5.a carrera	6.a carrera	7.a carrera	8.a carrera
"La Nación"	W. Scott Guernsey Chañar	M. Vescera Mucha Pena Highlander	Jirón Dado Perval	Gentilhomme Eudon Gondolero	Gin Cocktail Capitolio Vagual	Big Baby A. Chenier R. Loca	Echekalte J. Fellow Yorker	Cáncaso Alavy Prisca
"Los Tiempos"	W. Scott Guernsey Chañar	M. Vescera Mucha Pena Highlander	Jirón Dado Narcisa	Gentilhomme Eudon Gondolero	Gin Cocktail Vagual Capitolio	Big Baby A. Chenier R. Loca	Echekalte J. Fellow Marconigrama	Alavy Prisca Cáncaso
"La Huasca"	Waters Scott Guernsey Chañar	M. Vescera Mucha Pena Lince	Dado Jirón Perval	Eudon Gentilhomme Gondolero	Gin Cocktail Capitolio Artagnan	Big Baby Risa Loca Chevrolet	Yorker Echekalte J. Fellow	Alavy Cáncaso Go Lady
"La Unión" de Valparaíso	W. Scott Chañar Guernsey	M. Vescera Mucha Pena Highlander	Jirón Dado Perval	Eudon Gentilhomme Camueso	Gin Cocktail Capitolio Vagual	Big Baby Ardellón A. Chenier	Echekalte J. Fellow Yorker	Prisca Alavy Cáncaso
"La Tarde"	Palillo W. Scott Guernsey	M. Vescera Jineta Labrador	Jirón Dado Lacre	La Prensa Eudon Gentilhomme	Gin Cocktail Vagual Capitolio	Big Baby Ardellón A. Chenier	Echekalte Picarón Mal Día	Bulliciosa Cáncaso Go Lady
"Deutsche Zeitung"	Papamoscas Palillo W. Scott	M. Vescera Querella El Buin	Indalicio Jirón Modorra	Gentilhomme Gondolero Eudon	Gin Cocktail Capitolio Vagual	Ardellón Big Baby Acorazado	Echekalte J. Fellow Atorrante	Go Lady Guitón Bulliciosa

revelado ahora último buenas cualidades para las carreras de atento, y que va prestigiado con la monta de H. Ramírez, es al que le vamos a encomendar la defensa de nuestro pronóstico. La elección de los placées es aun más difícil, como Jolly Fellow demostró hallarse en gran forma con su victoria del Domingo, le vamos a asignar el segundo lugar, y para el tercero indicaremos a Yorker que, aunque su carrera en la pasada reunión sea malita, tiene en su abono el largo tiempo que hacía que se encontraba alejado de las pistas.

Pone término a la interesante reunión el Premio Cabro, sobre 1,400 metros, en el que se ha dado cita un selecto lote. Welladay, Pega Pega, Prisca, Bulliciosa, Albeytar Alavy, Guitón y Cáucaso a los pesos que van se merecen y dan a la prueba un alto interés y prometen un reñido final. Cáucaso, cuya campaña en Viña fué muy recomendable y va a un peso muy cómodo, es nuestro elegido para ocupar el primer lugar. Para el segundo puesto designaremos a Alavy y para el tercero a Prisca, que reaparece en buena forma después de un largo descanso.

RESUMEN

1.a carrera: Walter Scott, Guernsey y Chañar.
2.a carrera: María Vescera, Mucha Pena y Highlander.
3.a carrera: Jirón, Dado y Perval.
4.a carrera: Gentilhomme, Eudón y Gondolero.
5.a carrera: Gin Cocktail, Capitolio y Vagual.
6.a carrera: Big Baby, Andrea Chenier y Risa Loca.
7.a carrera: Echekalte, Jolly Fellow y Yorker.
8.a carrera: Cáucaso, Alavy y Prisca.

RESUMEN DE LOS TRABAJOS EFECTUADOS EN LA SEMANA POR LOS COMPETIDORES DE HOY EN EL CLUBB HIPICO

1.a CARRERA

Walter Scott.— Lunes.— 800 metros (aprendiz) 52 3|5. Jueves: 1,400 (L. Bravo) 1.34 2|5.

Grampian.— Viernes: 700 (C. Guerra3, 45 2|5. Repitió 700 en 47 4|5.

Grand Prix.— Jueves: 1,600 (M. Aranda), 1.52.

Indino.— Jueves: 1,400 (aprendiz) últimos 1,400 en 1.28, a voluntad.

Gran Maestre.— Jueves: 600 metros (aprendiz) 33 3|5, ganando Fanfarrona por varios cuerpos. Repitieron 600 en 40 2|5, ganando Gran Maestre por 2 cuerpos.

Kalmuco.— Jueves: 700 metros, (U. Rebolledo), 45; acompañado de Sastre (E. Rebolledo); ganando Kalmuco por 3 cuerpos.

Pallilo.— Jueves: 1,600 metros (G. Guerra), 1.51 2|5, acompañado de Ardelión (Alf. Silva), llegaron iguales.

Papamoscas.— Jueves: 1,600 metros (aprendiz), 1.53.

Piave.— Lunes: 600 metros (Alf. Silva), 38 3|5.

Guernsey.— Jueves: 1,400 (aprendiz), 1.33 2|5.

2.a CARRERA

Highlander.— Jueves: 400 metros (L. Jopia), 25 3|5. Repitió 700 en 45 4|5.

Jineta.— Viernes: 1,200 (L. Fuentes), 1.22 2|5.

María Vescera.— Viernes: 1,200 (aprendiz), 1.23, acompañada de Castellamare (aprendiz), llegando iguales.

Mucha Pena.— Jueves: 1,200 (S. Villanueva), últimos 1,000 metros en 1.8 3|5, acompañada de Záfir (aprendiz), llegando iguales.

Querella.— Jueves: 1,100 metros (M. Aranda), últimos 1,000 metros en 1.9 3|5, acompañada de Korea, llegando iguales.

Zarabanda.— Jueves: 400 (O. Contreras), 25 4|5, acompañada de Sangra (I. Muñoz), llegando iguales. Repitieron 700 en 47 3|5, ganando Zarabanda por 3 cuerpos.

3.a carrera

Dado.— Jueves: 1,200 (aprendiz), 1.23 4|5.

Zalamero.— Lunes: 700 (aprendiz), 49; acompañado de Kollman, llegaron iguales.

Perval.— Lunes: 1,000 (Aranda), 1.5 3|5, acompañado de Peña Blanca(aprendiz), ganando Perval por 1 cuerpo.

4.a CARRERA

Sirsac.— Jueves: 700 (Bernal), 46 2|5, acompañado de Zulio (P. P. Quezada), ganando ésta por 1 cuerpo. Repitieron 700 metros en 48, ganando Sirsac, lejos.

Camueso.— Viernes: 1,000 (A. Gutiérrez), 1.23 4|5 a voluntad.

Moloch.— Jueves: 600 (Alf. Silva) 39 2|5. Repitió 800 en 53 3|5.

Verderón.— Viernes: 700 (E. Rebolledo), 44 2|5.

Wintergreen.— Lunes: 1,400 metros (aprendiz), 1.3, 3|5; acompañado de Xilopié (J. Quezada), llegando iguales. **Jueves,** 1,400 (aprendiz), 1.37, acompañado de Xilopié (J. Guajardo), llegando iguales.

5.a CARRERA

Artagnan.— Lunes: 400 (H. Ramírez), 25 2|5, acompañado de Polignac (A. Gutiérrez), llegando iguales. Repitieron 700 en 47, ganando Polignac, por dos cuerpos. **Jueves:** 600 (H. Ramírez), 39, acompañado de Garrós (A. Gutiérrez), llegando iguales. Repitieron 600 en 48 2|3, ganando Garrós, por 1 cuerpo.

Gin Cocktail.— Lunes: 600 (Alf. Silva), 40, a voluntad; acompañado de Evohé, (P. Rebolledo), llegando iguales.

Skerriwore.— Lunes: 1,400 (J. Vergara), últimos 1,200 en 1.25 2|5.

Straggler.— Jueves: 700 (E. Rebolledo), 46.

Vagual.— Lunes: 1,200 (Nieto), 1.22 3|5.

6.a CARRERA

Acorazado.— Lunes: 1,600 (U. Ibarra), 1|47, acompañado de Portos (V. Jara), ganando Portos, por 2 cuerpos, el que completó 1 vuelta en 2.14 3|5. **Jueves:** 800 (V. Jara), 51 3|5, acompañado de Kayukeo (U. Ibarra), ganando Kayukeo por 1 cuerpo.

Big-Baby.— Lunes: 1,800 (H. Ramírez), 22 3|5. En los primeros 1,000 metros lo acompañó Garrós, ganando Big Baby, lejos. **Viernes:** 800 (H. Ramírez), 53. Repitió 800 en 51 4|5.

Ardelión.— Véase Palillo 1.a carrera.

Fanfarrona.— Véase Gran Maestre, 1.a carrera.

Joy Bird.— Viernes: 700 (A. Molina), 44; acompañado de Alderney (G. Guerra), ganando Joy Bird, por 2 cuerpos.

Bertini.— Viernes: 700 (E. Rebolledo), 46 2|5. Completó 1 vuelta y repitió 700 en 47 2|5.

Yorker.— Viernes: 600 (E. Rebolledo), 40 2|5. Completó 1 vuelta y repitió 600, en 43, sin apuro.

Ballantrae.— Jueves: 700 (G. Guerra), 49 2|5. Repitió 700 en 47.

7.a CARRERA

Orientaca.— Jueves: 1,800 (V. Jara), 2.11 2|5, a voluntad.

Atorrante.— Jueves: 800 (G. Guerra), 53 3|5.

Echekalte.— Viernes: 1,400 (J. Arancibia), 1.41, al carrerón.

Ispaham.— Jueves: 1 vuelta (L. Fuentes), 2.21.

Jolly Fellow— Jueves: 1,600 (L. Bravo), últimos 1,400 en 1.36.

8.a CARRERA

Ofensivo.— Lunes: 700 (aprendiz) 46. **Viernes:** 800 (M. Muñoz), 53 2|5.

Alavy.— Viernes: 200 (H. Ramírez), 12 1|5. Repitió 200 en 12 3|5.

Go Lady.— Viernes: 700 (E. Rebolledo), 48.

No cabe duda

Que uno de los mejores y más bien atendidos Restaurant de Santiago es el

MAXIM

Restaurant-Bar. -:- Agustinas 1036

Establecimiento de primer orden montado con todo lujo y confort.

Atendemos con toda oportunidad y esmero servicios a domicilio, como ser banquetes, matinees, matrimonios, etc., etc.

PRECIOS ECONOMICOS

HIPODROMO CHILE

LAS CARRERAS DE LA MAÑANA DE HOY

Un programa bastante atrayente es el que se desarrollará en la mañana de hoy en este hipódromo.

Da principio al meet el Premio Vencedor sobre 900 metros, a disputarse entre 3 años no ganadores. Muchos son los inscritos pero contados los con opción a aportar a su caballeriza los $ 2,000 con que está recompensada la prueba. Los que sobresalen, si alguno puede sobresalir dado lo modesto del lote, son Trosky, Zain, Sáfira y Fabal; este último ,más por lo que aparentó ser en un principio que por sus últimas carreras. Vamos a hacer nuestro favorito a Zain que ya el Domingo pasado ganó a Sáfira, y dejaremos a ésta para el segundo puesto. El tercer puesto se lo asignaremos a Trosky pues por algo le gustaba a su preparador en la reunión pasada.

En el Premio Viana, a disputarse a continuación, se ha reunido un lote tan modesto que es algo sumamente difícil encontrar un animal digno de confiarle nuestro pronóstico. Como por alguno hay que decidirse, lo vamos a hacer por Garonne, que a pesar de cargar el top-weight, es el animal que nos inspira más confianza. El segundo puesto se la asignaremos a Gran Maestre y el tercer a Goleta.

A pesar de que Fiero no se distingue por sus performances regulares, nos vamos a atrever a recomendarlo para ganador en el Premio Vago por estimar muy buena su carrera del Domingo, en que a pesos iguales con Whip, y en una distancia más favorable a éste, cayó vencido a una cabeza del hijo de Pimental. Para el segundo puesto designaremos a Whip y para el tercero a Taglioni.

La cuarta carrera a correrse sobre 1,500 metros promete ser interesante ya que son varios los que llevan gran chance. Rimel, Torquemada, Bric a Brac, Gran Bonetón y Lírica se disputarán el favor del público y el ganador debe ser uno de ellos. Rimel y Lírica son en nuestro concepto las cartas más bravas y la elección de entre ellos se hace sumamente difícil por separarse bajo el mismo techo; con lo expuesto, la elección se hace difícil ya que acertar es más de suerte que de conocimiento. Nos vamos a decidir por Rimel, y para no errarla muy lejos, le vamos a asignar el segundo puesto a Lírica. Para el tercer lugar sufragaremos por Bric a Brac cuyas performances han sido muy parejas.

En el Premio Volcán que ocupa el quinto lugar en el programa creemos que los más indicados a sacar avante sus colores son Gilguero y Todo Ilusión. La última vez que se encontraron, cargando los dos 52 kilos y en esta misma distancia, ganó el segundo por media cabeza. Ahora, recibiendo el pupilo de Peralta un kilo de su rival, nos gusta para ganador, dejando a Todo Ilusión para el segundo puesto. Para ocupar el tercer puesto nos seduce Job.

En el Premio Valor, que sirve de base al meet, los más indicados son Praliné, Tangola y Pintura. En la última carrera disputada sobre esta distancia ganó Pintura a Piave y Praliné, recibiendo de ésta última doce kilos y, como ahora van solamente a seis nos gusta Praliné para ganador. Para el segundo puesto recomendaremos a Pintura y para el tercero a Tangola.

Pone término a la reunión el Premio Viruta sobre 1,200 metros y en que nuestras preferencias están por La Nuez ya que su carrera del Domingo, en una distancia menos favorable que la de ahora, fué bastante buena. Para el segundo lugar designaremos a Chalinga y para el tercero a Zapallar.

Simodont

La más científica pasta para los dientes y encías

HIPODROMO CHILE —:— Domingo, 27 de Abril de 1924

PRIMERA CARRERA, A LAS 8.45—Premio VENCEDOR. — 900 metros.— Para 3 años no ganadores.—Peso: 58 kilos. — Descargo de 1 kilo por carrera perdida en este Hipódromo. — Inscripción: $ 20. — Premio: $ 2,000 al 1.o

Preparador	Dueño	Nombre	Peso	Edad	Sangre	Padre	Madre	Traje del jinete	Jinete probable
F.Rojas	Gorila	1 Peloponeso	58	3	F	Pibe	Chicana	Naranja, negro, oro.	E. Canales
R. Cárdenas	Columbia	2 Country	58	3	F	Capeador	Marjorie	Rosado, m. y g. blanco	N. N.
J. M. Baeza	J.Brignardello	3 Aristocrat	58	3	F	Sandridge	Lisisca	Bronce, m. y g. caña	J. Donaire
D. Vial	A. Gatica	4 Trotaky	57	3	F	Siberien	L'Espingola	Blanco braz. negros	M. Pérez
R. Pastene	A. Escaff	5 Cordal	57	3	F	Capeador	Chitita II	Turquesa	A. Nieto
S. Miranda	R. Riofrío	6 Midinette	56	3	F	Mago	Costurera	Oro viejo, m. concho vino	E. Escobar
E. Muñoz	A. León A.	7 Garth	56	3	F	Mustafá	Red	Solferino, c, p. y g. negro	M. Aranda
E. Cuevas	R. Armas	8 Maguito	55	3	17|64	K. Cup	Manfrina	Rosado m. y g. habano	N. Oteiza
A. Muñoz	Lonquimay	9 Norka	55	3	1|2	Solalinde	Mostaza	Negro faja oro	E. Cáceres
C. A. Gómez	C. A. Gómez	10 Zain	54	3	15|16	El Tango	M. ..hite	Verde, blanco, verde	R. Ubilla
F. Martín	A. Martorel	11 D. de Coeur	54	3	F	Mustafá	L' Lais	Lacre lun. y g. azul	O. Contreras
J. B Castro	C. Amaro	12 Cortinita	54	3	1|2	A. Oro	Chilena	Granate, azulino, blanco	A. Calderón
S. Rojas	A. Buzeta	13 Shoking	54	3	F	Falaris	Salina	Lacre y blanco en ruedas g. bl.	R. Henríquez
A. Allen	L. A. Castro	14 Piolina	53	3	3|4	Londres	Fiolance	Negro, celeste, lacre	J. Díaz
V. Herrera	S. Guerra	15 Florita	51	3	7|8	Matador	Florida	Rosado cue., p. y g. negra	A. Alzamora
P. P. Cancino	R. Pinto	16 Amorosa	50	3	A. A.	Sandridge	Lady Stone	Café pintura y g. paja	C. Santander
A. González	M. Araya	17 Picaronera	48	3	15|16	Constant	Picarona	Lacre cruz amarilla	N. N.
J. Garay	Esfuerzo	18 Safira	46	3	F	Matador	Quebrada	Lacre, puños y g. azul	A. Gutiérrez
A. Zúñiga	A. Huerta	19 Grenoble	46	3	F	Comisario	Lula	Cereza cint., faja y g. negra	M. Zúñiga
J. F. Sallnas	C. Silva	20 Fabal	43	3	3|4	Faneo	Balatun	Blanco	J. Osorio

SEGUNDA CARRERA, A LAS 9.15—Premio VIANA. — 1,200 metros. —Handicap. — Para 4 años y más.—Inscripción: $ 15. — Premio: 1,500 pesos al 1.o

F. Peralta	R. Martínez	1 Garonne	58	4	F	Olascoaga	S. Lassie	Verde braz. y g. rosada	C. Pombet
A. Luna	Good Hope	2 G. Maestre	57	5	F	L'Aiglon	P. Devota	Blanco, alam. y g. azul	L. Guzmán
L. Silva	L. Silva	3 Goleta	55	4	A. A.	Old Boy	Agata	Blanco lunares celestes, g. azul	G. Muñoz
P. Rojas	E. Donoso (	4 Sardónica	55	5	A. A.	Sir Samuel	Cracher	Morada, g. gris acero	G. Guerra
A. Zúñiga	J. A. Leyton	5 Jettatura	54	4	F	Last Reason	La Nonita	Amarillo claro g. turqueza	L. A. Zúñiga
F. Villa	San Marcial	6 Xenopa	53	4	F	Olascoaga	Aldivia	Rosado, blanco, rosado	F. Bernal
J. F. Sallnas	Rosicler	7 Redivard	52	4	F	Rosicler II	Brillantina	Amarillo, rosado, morado	C. Santander
C. Cornejo	A. Vargas	8 Catacumba	50	4	7|8	El Picaro	Quo Vadis	Azul oscuro, m. y g. oro	N. N.
F. Berna l	M. Troncoso	9 Glenley	49	4	F	H. Lad	L. Shenny	Azul eléct., m. lac., alam. g. oro	J. Osorio
J. B. Ramírez	J. B. Ramírez	10 Griega	47	5	F	Burlesco	Bomboniere	Azu. y negro listado	J. Pinto
J. B. Molina	A. Padilla	11 Curioso	45	5	F	Fio	Basílica	Concho vino, braz. blancos	R. Vidal
J. Vigouroux	O. Vigouroux	12 Guadalete	45	4	A. A.	Old Boy	S. d'Amour	Verde m. y g. negra	A.Gutiérrez
M. Reyes	R. Pizarro	13 Sastre	44	5	1|2	Ogro	Chilena	Oro y verde listado g. oro	M. Zúñiga
M. Maldonado	A. Vergara	14 Fanista	43	5	3|4	Faneo	Balatún	Lacre, blanco y az. en ruedas	N. N.
G. Figueroa	Sta. Luisa	15 Grignon	40	5	F	Burlesco	Delicada	Lacre y oro listado g. lacre	P. Rebolledo

TERCERA CARRERA, A LAS 9.45— Premio JAGO. — 1,200 metros. —Handicap. — Para 4 años y más.— Inscripción: $ 15. — Premio: 1,500 pesos al 1.o

D. Sandoval	G. Campo	1 Richmond	58	4	F	Last Reason	Grosella	Blanco faja y g. lacre	A. Nieto
J. Donati	Botafogo	2 Caledonia	55	4	F	Burgomaster	Marcha	Chocolate, m. y g. oro lejo	A. Garay
J. Rojas	G. Benavente	3 One Step	54	4	F	El Tango	Five Rose	Azul, lac. y bl. en ruedas g. n.	E. Escobar
A. Allen	Condal	4 G. Gonch	54	4	F	Mustafá	Kost	Oro y lac. listado, mi lac. braz. o.	C. Santander
G. de la Cerda	L. Olivares	5 Danaide	53	4	F	S. Andew	R. Light	Oro, azul y lac. en círculos	L. A. Zúñiga
A. Guttlenn	E. Flerean	6 Taglioni	52	5	F	Turin	Pimienta	Lacre y oro en ruedas g. oro	M. J. Silva
O. Fuenzalida	U. Verdugo	7 Trigo	52	5	F	Siberien	Picaresca	Verde est. y g. rosada	M. Vergara
J. Garay	Progreso	8 Honolulu	50	6	F	Crescendo	Crescide	Gris perla, bra. y g. verde	R. Ubilla
C. Ruz	C. Amaro	9 Hot Point	50	4	F	Orwin	R. Flush	Granate, azulino, blanco	R. Henríquez
F. Poblete	J. Fuenzalida	10 Whip	49	5	F	Pimental	Vidalita	Verde lista blanca	J. Osorio
C. A. Gómez	G. Aguirre	11 Piero	48	4	1|2	Ogro	Chilena	Lacre y azul en ruedas, g. azul	A. Sánchez
F. Poblete	J. Valenzuela	12 Finlandia	46	6	F	Marte II	Hosanna	Oro, cruz y g. lacre	A. Gutiérrez
M. Maldonado	Sta. Luisa	13 Gallion	44	6	F	Melbourne	Calcutta	Lacre y oro listado g. lacre	L. A. Molina
E. Delgado	J. Toledo	14 Márida	44	5	31|32	Sto.ypin	Namobuena	Morado, g. verde nilo	L. A. Soto

CUARTA CARRERA, A LAS 10.15.—Premio VIRUTA.—1,500 metros. —Handicap. — Para 3 años.—Inscripción: $ 20.—Premio: $ 2,000 al 1.o

F. Peralta	Los Angeles	1 Brahms	58	3	F	Alanés	Brújula	Morado y verde listado	C. Pombet
J. Garay	Pitico	2 Rimel	57	3	F	L'Aiglon	P. Devota	Tango y café listado g. café	C. Santander
C. A. Gómez	Karnatic	3 Torquemda	53	3	F	Lechuguina	Allice	Rubí alam. oro, g. Blanca	R. Ubilla
G. Figueroa	Argentino	4 Malesherbes	51	3	F	Mustafá	L. Shenny	Azul, m. gran, braz y g. azul	G. Guerra
I. Yáñez	I. Yáñez	5 Bric a Brac	49	3	F	Duckenfield	Admiration	Rosado y celeste listado	A. Nieto
D. Sandoval	M. Silav	6 G. Bonetón	48	3	F	J. César	Florangel	Lacre y negro por mitad	M. Núñez
J. Garay	Esfuerzo	7 Lírica	48	3	F	Matador	Leoncia	Lacre puños y g. azul	J. Osorio
M. Collao	E. Bosque	8 Latorre	47	3	F	Rolando II	Gallejade	Negro, faja y g. verde	N. N.
A. Muñoz	A. Buzeta	9 Matorral	46	3	F	Altanero	Valenciana	Blanco y lac. en rue., g. blanca	P. Silva
C. A. Gómez	C. A. Gómez	10 Iverdun	45	3	F	Olascoaga	Peregrina	Verde, blanco, evrde	A. Sánchez
P. P. Cancino	R. Pinto	11 Anémona	44	3	F	Sandridge	Philadelpria	Café, cint. y g. paja	L. A. Soto
V. Jofré	R. Harris	12 Justiciero	41	3	F	Brasil II	Gioconda	Blanco cruz anillo negro	A. Alzamora
C. Monio	La Luna	13 Güira	41	3	F	Comisari	R. Red	Negro botones oro g. lacre	C. Santelices
F. Bernal	J. Montt	14 Puppy	41	3	F	Melbourne	Key	Verde oscuro rosa seca	A. Gutiérrez
J. B. Castro	Los Aliados	15 Odioso	41	3	F	Mago	M Ferry	Azul eléctrico m. solferinas	A Calderón

QUINTA CARRERA, A LAS 10.45.—Premio VOLCAN. — 1,200 metros.— Handicap. — Para 4 años y más.— Inscripción: $ 15.—Premio: $ 1,500 al primero.

C. Olivares	J. Jorquera	1 Madagascar	58	4	F	Burgomaster	Alhucema	Azul, ama., guinda	O. Contreras
E. Emerez	Los Andes	2 Todo Ilusión	57	4	F	Espectro	G. Cap	Blanco faja bras. y g azul	L. A. Zamora
F. Peralta	A. Martínez	3 Jilguero	56	4	F	Last Reason	Agility	Turquesa y negro a cuadros	C. Pombet
L. Navarro	Partenepo	4 Alazán	54	4	F	Siberien	Picaruela	Verde braz bl. g. lacre	R. Ubilla
G. Avila	A. Contreras	5 Tarnopol	53	4	7|8	Turin	Euskara	Morado, braz. y g. rosada	G. Guerra
J. Celpa	M. Saavedra	6 Batudahue	53	5	1|2	Alanés	Chilena	Naranja	L. Huerta
O. Fuenzalida	U. Verdugo	7 Telilla	52	6	3|4	Turin	Inesita	Verde est. y g. rosada	N. Ramírez
A. Rodríguez	C. Klein	8 Xaragua	52	4	F	Scorpio	Noguette	Negro y oro por mitad	E. Cáceres
A. Huerta	J. Bazzo	9 Fácil	51	5	F	E Low	Celeste	Verde nilo, m. crema g. lacre	M. Aranda
R. Cárdenas	Amsterdam	10 Mulato	51	4	F	Siberien	Picaresca	Naranja lun. y g. negra	S. Villanueva
M. Cubillos	M. Benavente	11 Vilú	49	5	3|4	Alanés	Prosperina	Azul turquesa, oro, blanco	A. Nieto
J. Pinto	A. Molina	12 Job	47	4	F	Last Reason	Oilta	Azulino, cruz perla	J. Pinto
P. Rojas	J. Rivas	13 Carbonero	44	6	1|2	Ogro	Chilena	Amarillo, lun. m y g. negra	R. Henríques

SEXTA CARRERA, A LAS 11.15.— Premio VALOR.—1,900 metros.— Omnium handicap.—Inscripción: $ 25.—Premio: $ 2,500 al 1.o

C. Oliveras	Fierro Viejo	1 Chañar	58	6	F	Crescendo	Balaustrada	Oro braz y g granate	O. Contreras
C. Monis	O. Bernstein	2 Praliné	55	4	F	Burlesco	Chicana	Negro faja, braz. y g. lacre	C. San ander
R. Cárdenas	Amsterdam	3 Tangola	51	5	F	El Tango	Kassala	Naranja, lun. y g. negra	S. Villanueva
R. Ramírez	Buen Ojo	4 Rintintin	50	5	F	Stolypin	Rhe	Solferino, braz y g negra	M. J. Silva
F. Peralta	A. Martínez	5 Pintura	49	4	F	Pirapó	Samifusa	Turquesa y negra a cuadros	R. Olguín
L. Silva	L. Silva	6 S. George	48	5	F	Orwin	Matutina	Blanco lun. celestes g azul	G. Muñoz
E. Emeres	R. López	7 Adriático	47	4	F	Burgomaster	Fulana	Morada tornasol cocardo oro	N. N.
I. Yáñez	Jadil	8 Jadil	46	4	F	Melbourne	Boheme	Blanco banda y g. esmeralda	A. Gutiérrez
E. Delgado	J. Torrealba	9 Isócrate	45	5	F	Etoile	Best Girl	Oro, cint. y faja tricolor	L. A. Molina
J. B. Molina	J. Torrealba	10 Nunca Visto	40	4	F	Mustafá	M Bella	Oro, cint. y faja tricolor	M. Zúñiga
J. Donati	J. Donati	11 Portátil	43	4	F	Lechuguino	Olivia	Rosado y negro en ruedas	J. Osorio

SETIMA CARRERA, A LAS 11.45.— Premio VIRUTA.—1,200 metros. — Handicap. — Para 4 años y más.— Inscripción: $ 15. — Premio: 1,500 pesos al primero

M. Cubillos	M. Benavente	1 Chalinga	58	4	55|64	Longchamps	Liaja	Azul turquesa, oro, blanco	A. Nieto
C. A. Gómez	Karnatic	2 B. White	57	4	31|32	Defensor	M. ..hite	Rubí alamares oro g. blanca	R. Ubilla
E. Molina	E. Vargas	3 La Nuez	53	5	15|16	Gonin	Nutmeg	Negro, cruz y g. verde	E. Rebolledo
P. Rojas	D. Hernández	4 Toldilla	52	6	15|16	Turin	Rosquilla	Verde osc. p. y g. crema	G. Guerra
G. de la Cerda	G. de la Cerda	5 Variable	50	5	1|2	Scarron	Chilena	Rosa seca, lun., braz y g. azul	Alf. Silva
A. Huerta	Constancia	6 Zapallar	49	5	F	Pioneer	Azalea	Azul alam. oro, g. negra	M. Aranda
C. Oliveras	J. Jorquera	7 Albaycin	49	6	F	Eclair	Catherinette	Azul oscuro, am., guinda	O. Contreras
D. Sandoval	J. Valenzuela	8 Farrutin	48	5	F	Faneo	Dantasia	Granate y naranja por mitad	M. Núñez
F. Poblete	P. Sandoval	9 Glacé	45	4	3|4	Celso	Vaselina	Oro, cruz y g. lacre	J. Osorio
J. B. Ramírez	J. B. Ramírez	10 Golosina	44	6	F	Melbourne	Oranaise	Azul y negro listado	J. Pinto

PRONOSTICOS DE ALGUNOS DIARIOS Y REVISTAS PARA LA REUNION DE LA MAÑANA DE HOY EN EL HIPODROMO CHILE

DIARIOS Y REVISTAS	1.a carrera	2.a carrera	3.a carrera	4.a carrera	5.a carrera	6.a carrera	7.a carrera
"La Nación"	Zain Sáfira Trosky	Garonne G. Maestre Goleta	Fiero Whip Taglioni	Rimel Lírica Bric a Brac	Jiuguaro T. Ilusión Job	Praliné Pintura Tangola	La Nuez Chalinga Zapallar
"Los Tiempos"	Zain Sáfira Trosky	G. Maestre Glenley Sardónica	Fiero Taglioni G. Gouch	Brahms Torquemada G. Bonetón	Alazán Mulato Jilguero	Tangola Adriático Saint George	Billy White La Nuez Zapallar
"La Huasca"	Zain Sáfira Trosky	Garonne Glenley G. Maestre	Fiero Taglioni G. Gouch	Lírica Rimel Bric a Brac	Jilguero T. Ilusión Alazán	Pintura Tangola Praliné	La Nuez Billy White Zapallar
"La Unión" de Valparaíso	Sáfira Zain Fabal	Xenops Garonne G. Maestre	Whip Taglioni Fiero	Lírica Bric a Brac Güira	Vilú Batudahue Alazán	Tangol a Praliné Pintura	Farrutín Chalinga La Nuez
"Deutsche Zeitung"	Trosky Zain Sáfira	Goleta Garonne G. Maestre	Fiero Caledonia Taglioni	L.rica Iverdún B. a Brac	Jilguero Alacrán Batudahue	Chañar Tangola Rintintin	La Nuez Albaycin Toldilla
"La Tarde"	Trosky Sáfira Zain	Goleta Redward Garonne	Caledonia G. Gouch Danaide	B. a Brac ATorquemada Anémona	Batudahue T. Ilusión Jilguero	Rintintin Tangola Portátil	La Nuez Chalinga Golosina

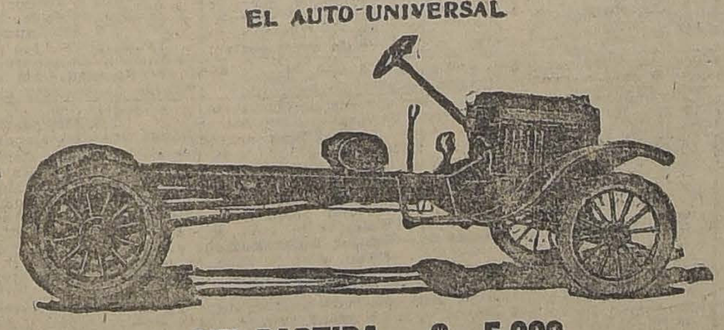

Ford

EL AUTO-UNIVERSAL

SIN PARTIDA $ 5,900

CON PARTIDA 6,500

PARA SERVICIO COMERCIAL

Todo comerciante necesita de un servicio de transporte o reparto de mercaderías que sea eficiente y económico.

EL CAMION FORD DE UNA TONELADA es el mejor auxiliar que jamás se ha ofrecido al comerciante grande o pequeño.

Su sencillez, su eficiencia, su resistencia y su bajo costo de operación hacen que sea el preferido por todo hombre de negocios progresista.

En vez de perder tiempo y dinero con vehículos tirados por animales, experimente con un camión Ford y se convencerá de su ventaja.

Las carrocerías pueden hacerse a gusto individual, sirviendo de excelente medio de propaganda.

Solicite una demostración práctica, sin compromiso.

Ford Motor Company

LIGAS PARIS

No Hay Contacto de Metal con la Piel.

Cada par de Ligas Paris tiene tres finalidades, durar mucho, dar la mayor comodidad y sostener el calcetin en forma impecable.

A. STEIN & COMPANY

Chicago, U.S.A. - New York, U.S.A.

FABRICANTES

Agentes: PIAZZI & MARZI

Valparaíso

ULTIMA NOVEDAD

Desde $ 240, confecciono sobretodos de Ratiné en colores, Café, Azul y Negro.

Sastrería Echaurren 16

"LA NACION"

Suscrición hasta el 31 de Diciembre

$ 45.

(NUEVA COMPAÑIA DE TELEFONOS)

Compañía de Teléfonos y Servicios Eléctricos

Capital. . . . . $ 30.000,000.- m/cte

Dividido en 600,000 acciones de $ 50, pagaderas en cuatro cuotas de $ 12.50 cada una

DIRECTORIO:

PRESIDENTE:
Don Manuel Fernández García

VICE-PRESIDENTE:
Don Armando Jaramillo Valderrama

DIRECTORES:
Don Ricardo Larraín Bravo — Don Carlos Reihm — Don Carlos Barroilhet — Don José Maza

ABOGADO:
Don Arturo Ureta Echazarreta

DIRECTOR-GERENTE:
Don Federico Clarke Carr

CORREDOR:
Don Ricardo Valdés B.

BANQUEROS:
Banco Español de Chile . Banco Alemán Transatlántico

Agentes para el Distrito Rancagua hasta Concepción:
Señores Feliciano Echeverría y Oscar Vergara de la Fuente
CURICO

Para suscribir acciones, dirigirse a nuestros banqueros y a los señores Siemens Schuckert Ltd. y Errázuriz Simpson & Cía. Lda.
La escritura social se encuentra a disposición de los interesados en la Notaría de don Manuel Gaete F., calle Huérfanos 1242.

OFICINAS DE LA COMPAÑIA:

ESTADO 391 :—: Oficinas Núms. 7, 8 y

CASILLA Núm. 115D — SANTIAGO

REMATE DE TERRENOS MAGALLANICOS

Con fecha de ayer, el Ministerio de Relaciones, Culto y Colonización expidió un decreto mandando suspender el remate para el arrendamiento de terrenos magallánicos.

Como ya lo anunciamos, hace algunos días, el Ministro de Relaciones, Sr. Gallardo Nieto estudia un proyecto de venta de estos terrenos, y cuyo producido se destinará a cubrir el déficit fiscal que viene arrastrándose desde hace algunos años.

Compañía Salitrera Taltal

Esta Compañía ha aumentado su capital en 1,200,000 libras esterlinas.

Defunciones

Abril 26.—Delia López, de 3 años; Javier Cordero, de 25; José Espinosa, de 28; Domingo Vera, de 79; Silvestre Ortega, de 49; Ascencio Acce, de 90; Pedro Cárter, de 78; Manuel Díaz, de 33; Rosa Moya, de 48; Amelia Aracena, de 45; José Soto, de 63; María Martínez, de 45; Luis Zamorano, de 30; Sinforoso Pérez de 32; y 11 menores de un año.

Librería SALVAT
Barcelona-Santiago

EDICIONES DEL PROFESOR

L. TESTUT

TRATADO de Anatomía Humana, 4 tomos . . . . $	300.—
COMPENDIO de Anatomía Descriptiva, 1 tomo . .	30.—
TRATADO de Anatomía Topográfica, 2 tomos . . .	150.—
COMPENDIO de Anatomía Topográfica	22.—
ATLAS de Disección por Región, 1 tomo	84.—

AGUSTINAS N.o 1056
(Entre Bandera y Ahumada)

TRIBUNALES DE JUSTICIA

MOVIMIENTO HABIDO EN 26 DE ABRIL DE 1924

CORTE SUPREMA

Primera Sala.— 2 de Ayer, Telasco Castellanos, cumplimiento de sentencia, en acuerdo; redactor, señor Hevia Riquelme.

Las demás no vistas.

Alegaron: don Arnaldo Ipinza, por la acogida y don José Ignacio Escobar, contra.

Segunda Sala.— Se ocupó de las causas en acuerdo.

Falladas de acuerdo:

Jesús Jiliberto con Chile Exploration Co., sin lugar; redac. señor Mackay.

Contra Isaías Guanteante, competencia, debe conocer justicia ordinaria; redactor señor Mackay.

Recurso de amparo de Facundo Contreras, confirma resolución apelada.

CORTE DE APELACIONES

1.a Sala.— Sábado 20.— Señor Rodríguez.— 1. Contra Aurora Acosta, alcoholes, confirmada; 2. Contra Luis Rivas, alcoholes, confirmada; 3. Contra Enrique Poblete, alcoholes, confirmada; 4. Contra José Alvarez, alcoholes, confirmada; 5. Contra Alejandro Solís, alcoholes, confirmada; 6. Contra Alfredo Mateluna, alcoholes, confirmada; 7. Contra José Alvarez, alcoholes, confirmada; 8. Contra Luis Rivas, alcoholes, confirmada; 9. Contra Catalina Reyes, alcoholes, confirmada; 10. Contra Juana Miranda, alcoholes, confirmada; 12. Melania Castro con Ernesto Oteiza, trámite.

Agregada, contra A. Rodríguez V., confirmada.

Secretario, el señor Fabres.

Alegaron: don Arturo Varas, por la casación, en la 8.a; don Benjamín de la Barra, por la confirmación, en la agregada.

Segunda sala.—Relator, señor Gutiérrez.—1. Contra Julio Jiménez, revocada; 2. Sumario por incidencias en la comuna de Coinco, aprobada; 3. Sumario por robo a Pedro Olivares, aprobada; 4. Sumario por suicidio de Berta Caballero, aprobada; 5. Sumario por muerte de Pedro Crisóstomo Valenzuela, aprobada; 6. Contra Augusto Román, mal anunciada; 7. Contra Ruperto Jaullar, revocada; 8. Contra Alberto Santander, confirmada; 9. Sumario por muerte de Emilio Caviedes, confirmada; 10. Contra Angel C. Lira, confirmada; 11. Contra Ana Miranda, confirmada; 12. Contra Aida Muñoz, confirmada; 13. Contra Rosa Vivanco, confirmada; 14. Contra Luis Rivas, pendiente 15. Contra Demofilo Rubio, confirmada.

No vistas las demás.

Fallada agregada: Contra Víctor López Figueroa, confirmada.

Fallada de acuerdo: Arancibia y Fernández con Soto y Sociedad Maderera de Chillán, confirmada.

Alegaron:

En la 1.a, don Arturo Ramírez, revocando.

En la 2.a, don Washington Bannen, aprobando.

En la 7.a, don Jorge Alemparte, confirmando.

En la 8.a, don Francisco Uriondo, revocando.

En la 14, don Arturo Varas Olea, revocando.

Tercera sala.—Relator, señor González Campos.—1. Contra Carvacho con José Luis Henríquez Marín, no casada; 2. Federico Schmidt con Abraham Guzmán, revocada; 5. Manuel Jofré y otros con Marcos A. de la Fuentes, es parte Zorobabel Macuada, trámite; 11. Eliseo Valenzuela con Miguel Letelier, desistida; Continuación, Rodríguez contra Guevara y otros, en acuerdo.

Secretario, el señor Fabres.

Alegaron:

Don Alfredo Moreno, por la revocación, en la 2.a

Don M. Fernando Palacios, contra el recurso, en la 1.a

Don Eduardo Grez y don Rafael del Canto con don Víctor Acevedo y don Manuel Oliva, en la continuación.

Cuarta sala.—Relator, señor Bernales.—1. Raúl Latorre, eximisión, confirmada; 2. Fernando Pardo con Jorge Phillips, aprobada; 3. Elena Schuster con Alonso Díaz, aprobada; 4. Juan José Fuenzalida contra Manuel Merino y otros, sin tribunal; 5. Sumario por muerte de Alberto Aránguiz, aprobada; 6. Sumario por lesiones a S. Peralta, aprobada; 7. contra Roberto Escobedo, aprobada; 8. Contra Emilio 2.o Reyes, confirmada con declaración; 9. Contra Benjamín Barrera, trámite; 10. Contra Ramón Ogalde, confirmada y aprobada; 11. Contra Máximo Valdés, confirmada; 12. Contra Clemente Gálvez, sin tribunal; 13. Contra Manuel Vergara, mal anunciada; 14. Contra Máximo Severino, mal anunciada; 15. Enrique Yáñez con Ferrocarriles del Estado, acuerdo.

No vistas las demás.

Fallada de acuerdo: Contra Manuel Monardes y otro.

Alegaron:

En la 1.a, don José Manuel Almarza, aprobando.

En la 9.a, don Pedro Velasco R., revocando.

En la 10, don Pedro Velasco R., aprobando.

En la 15, don Osvaldo Vial.

CAUSAS EN TABLA DE LA CORTE SUPREMA

SEMANA DEL 28 DE ABRIL AL 3 DE MAYO DE 1924

PRIMERA SALA

Lunes 28.—Relator, señor Novoa

1 Recurso amparo Santiago Serra, Joaquín Pous y Teresa Santaló v. de P., 2043 . A
2 Ramón Herrera con Empresa Ferrocarriles del Estado, 7596 . . . . A
3 Gallerstein Hnos. con Francisco Jorquera R., Samuel Lecaros y Francisco Ivan Frannlic 7591 C
4 Cerda Hnos. con Manuel J. Benítez 7651 C
5 Daniel Castañeda con Baburizza Lukinovic y Cía. 7468 . C

Martes 29.—Relator, señor Novoa

Acuerdos.

Miércoles 30.—Relator, señor Novoa

1 Contra Pablino Poblete 2048 C
2 Armando León I. con Junta de Beneficencia Santiago 7640 . C
3 Apelación Jorge Cerveró A. en recusación juez 1er. Juzgado del Crimen de Santiago 2044 . . . . A
4 Municipalidad Río Bueno con Obispo de Ancud 7682 . . . A
5 Andrés C. Lapostol con Fisco 7672 C
6 Pedro P. Araya con Lucas Guerra, Antolín Anguita y Guillermo Cargill 7458 . . . C

Jueves 1.o—Relator, señor Rodríguez

1 Accionistas Aguas del Lontué 7613, cont. C
2 Osvaldo Camus con Consejo Instrucción Pública 7533 . . C
3 Luis Pinto con Francisco Martínez, posesión efectiva Gertrudis Martínez 7343 . . C
4 Germán A. Duhalde con Germán González 7605 C
5 Andrés C. Lapostol con Fisco 7673 C
6 César Zilleruelo con Arturo Riesco 7670 C

Viernes 2.—Relator, señor Rodríguez

1 Víctor Ramos con Gibbs y Cía. 7415 C
2 Reinaldo Bonn Pérez con Tránsito Pérez v. de G., 7655 C
3 Banco Chileno Garantizador de Valores con Justino Beláustegui, concurso 7665 . . C
4 Antonio Maino con Lorenzo Palacios 7652 C
5 Balbino Moreno con Rosa Stephan 7663 C
6 Luis, Cleo, Inés y Teófilo Fritz con Enrique 2.o Werckmeister y Augusto Fritz 7522 C

Sábado 3.—Relator señor Novoa

1 Natividad Cumplido v. de Manterola con Ricardo Gutman 7131 C
2 Georges Dubois con Junta de Beneficencia Valparaíso 7131 C
3 Julián 2.o Montero con Carlos Cabrera 7684 . . . . . A
4 J. M. Ríos Arias con Roberto Key Jeffery 6512 C
5 Clemente Pérez Valdés con suc. Leonor Carvallo de Echeverría 7675 . . . . A
6 Protector Indígenas por Juan y Baldomero Ailla con Juan Bautista Riquelme 7122 . . . C

SEGUNDA SALA

Lunes 28.—Relator señor Rodríguez

1 Sucesión Cándido Lagos con Banco Hipotecario de Chile y Jorge Schleyer 7383, cont. . . C
2 María, Dámasa, Luisa y Petronila Fernández con Julián García, Paulino Sánchez, Manuel García de la Calle 7349 C
3 Juan Cox Pavez con herederos Alfredo Cox Bustillos 7308 C
4 Julia Adela Quental con Juan Hasse 7314 C
5 Víctor Parra, Pedro L. Bravo, Ismael Jara Fuica y Juan Antonio Salas con José Cardenio Avello y Obispado de Concepción, son partes las Juntas de Beneficencia de Concepción y Santa Juana 7462 C
6 Fisco con Jorge Ebensperger 7059 C
7 Cía. Holandesa con Ferrocarriles del Estado 7010 . . . C

Martes 29.—Relator señor Rodríguez

1 Sucesión Cándido Lagos con Banco Hipotecario de Chile y Jorge Schleyer 7383, cont. . C
2 González Soffia y Cía. contra Enrique Condell, Alfredo Joo y Francisco Leva 1936 C
3 Contra Isaías Rosales Tamayo 2051 C
4 Francisco 2.o Herguth contra Eleodoro y Francisco Matus, José Celin Díaz y Juan Licandeo 1928 C
5 José Laplechado con Javier Rengifo, es parte el Banco de Chile y la Casa Weil, 7009 . . C
6 Herederos Santiago Urrutia con Diego 2.o y Francisco Rafael Benavente 6985 . . C
7 Luis E. Zúñiga contra Víctor Behm Gálvez 1839 . . . C
8 Alfredo Vicuña C., Agustín Zelaya y herederos Manuel Zelaya con Fisco 7203 . . . C

Miércoles 30.—Relator señor Rodríguez

1 Sucesión Cándido Lagos con Banco Hipotecario de Chile y Jorge Schleyer 7383, cont. . . C
2 Emilio Orrego del Pozo y Carlos Corvalán con sucesión Francisco del Pozo 7311 . . . C
3 Contra Antolín Ruiz, Armando Alvarez, Trinidad Videla, Carmela Arancibia, Emiliano Molina, Juan de Dios Palacios 1978 C
4 Cía. Salitrera H. B. Sloman con Fisco 7174 C
5 Gildemeister y Cía. con Ferrocarril Salitrero Tarapacá 7156 C
6 Gildemeister y Cía. con Ferrocarril Salitrero Tarapacá 7157 C
7 Gildemeister y Cía. con Ferrocarril Salitrero Tarapacá 7158 C
8 Luis Martínez M. con Fisco 7365 C

DIAS

Jueves 1.o de Mayo.—Relator señor Novoa

1 Ana Renzi v. de M. con la Sud América 7456 C
2 Banco Español de Chile con Puelma y Lavín 7313 C
3 Augusto Galtier con Fisco 7347 C
4 Carmen Morales v. de López con Pedro Pablo López, es parte Antonio Montenegro por Zoila Rosa López Montenegro 6765 . . . . .
5 Julio Correa con Rafael ... rrea 7483 . . . .
6 Antonio Santibáñez por ... por Zoila del Pozo de S... ñez con Clotilde Enríq... José Clotilde Enríquez ... también partes Rosa ... zo representado por ... Reyes, Elvira, Margarita ... sé María del Pozo Jara ... minio González, Eulogio ... tibáñez y José María ... báñez 6930 . . . .
7 Blanca Palma C. con ... nán González 6975 . . .
8 Sucesión Juana Balb... Francisco A. Clevel...

Viernes 2.—Relator señor ...

1 Amalia Avalos de ... con Banco de Chile ...
2 Sociedad Matadero ... Valparaíso con Municipalidad de Valparaíso 6674 . .
3 Contra Julio Díaz ...
4 Municipalidad de ... con Juan Bautista ... 7475 . . . .
5 Eduardo Vaccarezza ... río Schiattino 7043 . .
6 Alberto Eberbach con ... Acevedo Olivares 6...
7 Síndico quiebra, Roque ... rán con Williamson ... y Cía. 6536 . . . .
8 Liboria Santander con ... L. Santander 7371 . . .

Sábado 3.—Relator señor ...

Acuerdos.

TRIBUNAL PLENO

Lunes 28.—Relator señor ...

1 Recurso queja Silverio ... rez y otros 7540, cont. . .
2 Recurso queja Manuel ... tés C., 7550, cont. . .

Martes 29.—Relator señor ...

1 Recurso queja Enrique ... tero y Manuel Vargas ... 7507, cont. . . .
2 Recurso queja Manuel ... Carrasco 7524 . . .

Miércoles 30.—Relator señor ...

1 Recurso queja Inés ... Zañartu 7603 . . .
2 Recurso queja Augusto ... 7614 . . .

Jueves 1.o—Relator señor ...

1 Recurso queja Manuel ... V. 7544 . . .
2 Recurso queja Manuel ... Molina 2040 . . .

Viernes 2.—Relator señor ...

1 Recurso queja Clemente ... rez Valdés 7644 . . .

PEDRO AZULA

SANTO DOMINGO 1138
Entre Bandera y Morandé. — Teléfono Inglés 5200
SANTIAGO DE CHILE

Fábrica de Jarcias, Cordeles e Hilos de Cáñamo

DE TODAS CLASES

Lonetas de algodón blancas y de color para carpas.
Telones, cortinas de 7, 8, 9, 10 y 12 onzas.
Papeles de envolver importados y nacionales
Aspilleras, hilo de algodón especial para coser sacos harineros.
Precios especiales para comerciantes al por mayor. Ventas por mayor y menor.

OBLEAS LAPPONI

quitan los dolores de cabeza, no produciendo estreñimiento ni malas digestiones.

Simodont

La última palabra en pastas dentífricas. Prevee y cura la Pyorrea

COMPRO FUNDO

Cerca de Santiago, que tenga bastante agua, de 100 a ... cuadras, buenas tierras. Pagaría al contado su valor ... gro.
Pago hasta $ 1.500,000.
Directamente.
Enrique Molloy
CASILLA 3591
Santiago

Maryland
Francés
Rocambor
1.60
FABRICA
B. ENCALADA
2261, Santiago

CAMBIO

BANCARIO .. .. $ 59.20
COMERCIAL 59.80

EQUIVALENCIAS DEL CAMBIO BANCARIO

1 DOLAR VALE .. .. .. $ 9.15
1 FRANCO 0.58 1/2
1 LIRA 0.41
1 PESETA 1.26 3/4
1 NACIONAL ARGENTINO 3.00

PREMIO DEL ORO: 206.50 o/o

UN PESO PAPEL VALE 6 1/32 PENIQUES

VALOR DE LA £ EN DOLARES

Banco Anglo Sud-Americano. 4.89

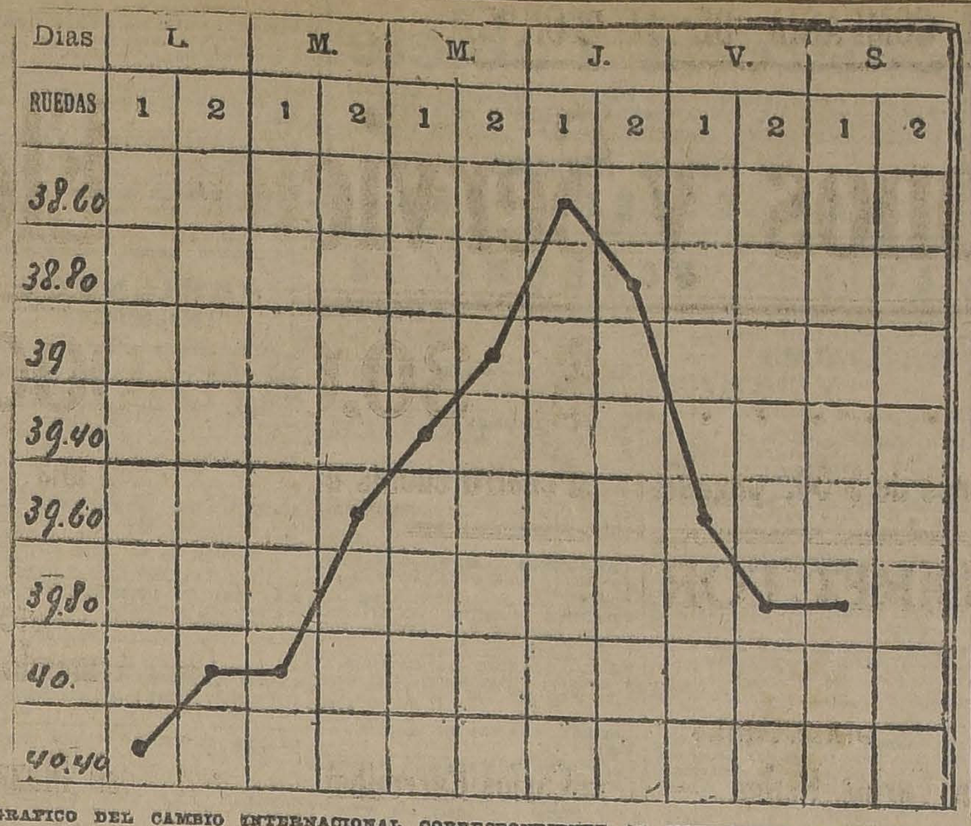

GRAFICO DEL CAMBIO INTERNACIONAL CORRESPONDIENTE AL MOVIMIENTO HABIDO DEL 21 AL 26 DE ABRIL DE 1924

BOLSA DE COMERCIO
Movimiento

Como es generalidad de los Sábados, el movimiento de ayer fué regular predominando en las ventas los títulos estañíferos.

Fuera de estos valores, se adjudicó uno que otro papel casi sin interés

Regularmente movidos se mostraron los bonos hipotecarios.

Los precios no acusaron una tendencia definida, mostrándose el mercado más bien sostenido.

SUBIERON

Huanuni, 1 1|2; Lebu, 2; Salvador, 1; Vacas, 3|4; Loa, 1|2; Vapores, 1|2.

BAJARON

Caja 8-1|2, 1|4. Caja 8-1, 1|4; Hallada, 3|4; Araca, 1, Dichas, 1; Llallagua, 11; Elqui, 3|4. Potasa, 1 1|2; Fuego, 2 1|2, Petróleos, 0.05; Cemento Melón, 1|2.

OPERACIONES DE AYER

UNICA RUEDA

875 Gas, 55.
20 Cemento Melón, 42 1|2.
22000 Caja 8-1, 88.
62000 Caja 8-1|2, 94 3|4.
48000 Caja 8-1|2, 94 1|2.
900 Llallagua. Mayo 15, 504.
1300 Id. id., 500.
200 Id. id., 503.
200 Id. id., 507.
1500 Salvador id., 69.
600 Id id., 69 1|2.
900 Id Mayo 1.o, 68 7|2.
1000 Santo Cristo, Mayo 15, 10.
100 Llallagua id., 505.
300 Elqui id., 13 1|2.
50 Antofagasta, 64.
400 Hallada Mayo 1.o, 7.
100 Id. Mayo 15, 7.

PRECIOS DE COMPRADOR O VENDEDOR AL TERMINAR LAS RUEDAS

TITULOS	COMPRADOR Cantidad	COMPRADOR Precio	VENDEDOR Cantidad	VENDEDOR Precio
BONOS				
Caja 6-1	4000	88	....	....
Caja 8-1|2	50000	94 1|2	....	....
Caja 8-1	....	....	2000	89 3|4
Hipotecario 8-1	....	....	14000	94
BANCOS				
Chile	100	223 1|2	....	....
Nacional	....	....	100	87
MINEROS				
Aconcagua, Mayo 15	900	20	....	....
Caylloma, Mayo 15	....	....	500	6
Chacaltaya, Mayo 15	200	32	....	....
Colquiri, Mayo 15	400	25	200	26
Dichas, Mayo 15	200	40	100	41
Disputada, Mayo 15	....	....	300	51
Kala Uyu, Mayo 15	200	50	....	....
Lebu, Mayo 1.o	....	....	200	41
María Francisca, Mayo 1.o	....	....	600	7
Minera e Industrial, Mayo 15	....	....	200	32
Nueva Elqui, Mayo 15	100	13 1|2	200	14
Oruro, Mayo 1.o	....	....	300	33
Santo Cristo, Mayo 1.o	....	....	1000	10
SALITREROS				
Antofagasta	100	64	....	....
Tocopilla	25	500	....	....
INDUSTRIALES				
Cemento Melón, Mayo 1.o	500	42	200	42 1|2
Chilena Electricidad (ordinarias)	....	....	500	18
Electricidad Industrial	20	80	65	81
Exploradora Potasa, Mayo 15	....	....	200	46 1|2
Gas de Santiago	....	....	20	66
Laboratorio Chile	....	78	....	....
Tattersall	100	60	....	....
Telégrafo Comercial	200	44	....	....
Viña del Mar, Mayo 15	....	....	200	32
Volcán	100	20	200	40
PETROLIFEROS				
Nacional de Petróleos	....	....	250	0.30
CIERRE A LAS 12 M.				
Cambio	....	59.70	....	59.80
Oro	....	206	....	206.50
Libras por oro	....	13	....	13.10
Araca, Mayo 15	....	205	....	....
Huanuni, Mayo 15	....	65	....	....
Vapores, Mayo 15	....	24 1|2	....	....
Kala Uyu, Mayo 15	....	51	....	....
Llallagua, Mayo 15	....	505	....	....
Lebu, Mayo 1.o	....	42	....	....
Tierra del Fuego	....	177 1|2	....	....
Aconcagua, Mayo 15	....	....	....	20
Elqui, Mayo 15	....	....	....	13
Salvador, Mayo 15	....	....	....	71

OPERACIONES EN VALPARAISO

UNICA RUEDA

20000 Caja 8-1, 99 3|4.
100 Llallagua. Mayo 15, 510.
200 Id. id., 502.
100 id. id., 500.
400 id. id., 498.
300 id. id., 504.
100 id. id., 501.
400 id. id., 503.
200 Vacas id., 10 1|2.
400 Llallagua Mayo 15, 505.
200 Llallagua, 506.
100 id., 507.
200 id Mayo 15, 507.
600 Salvador id., 69 1|2.
200 Loa, Mayo 1.o. 67.
100 Llallagua id., 503.
700 Vapores Mayo 15, 34.

CAMBIO
Vendedor 59.80 y comprador 59.60

ORO
Vendedor 206 y comprador 205.50

LIBRAS POR ORO
Vendedor 13.10 y comprador 13.

LA SEMANA BURSATIL

Mucho que desear en cuanto a su movimiento y precios, dejó el desarrollo de los negocios durante la semana terminada ayer en el mercado de valores.

Aunque diversos los títulos sobre los cuales se negoció, el grueso de las operaciones le correspondió a determinados papeles mineros, como ser Salvador, Llallagua, Minera e Industrial, Elqui, Aconcagua, Potasa, Colquiri, etc., pues en los demás que van detallados bajo el rubro de títulos transados, los conformes carecieron casi de interés, concretándose los negocios a grandes lotes de acciones en los valores ya nombrados.

Ahora por lo que respecta a los precios, desmejoró la cotización de una inmensa mayoría, algunos en forma apreciable tal como Llallagua, que perdió tomando por base el cierre de la semana precedente, 103 puntos; Araca 17, Colquiri 5 1|2, Chacaltaya, 8, Huanuni 5, Opioca 5, Salvador 9; esto es, tomando algunos de los papeles de mayor mercado, que fuera de estos casi todos los cotizados retrogradaron en sus precios y cuyo número de puntos perdidos van detallados en fluctuaciones de esta misma revista.

Con la enorme baja de los valores en general sufrida a fines de Marzo, el mercado ha quedado resentido, pero no creemos que pasará mucho tiempo para que los papeles no recuperen sus precios de antes de la baja, que fueron locos, pero si su normalidad en lo que con justicia valen, pues si locos fueron los de aquel tiempo, son absurdos por lo bajo en algunos los precios de la actualidad.

TITULOS TRANSADOS DURANTE LA SEMANA

Bonos

Caja 8-1, 8 1|2, 7-1, 6-1, Hip. 8-1.

Bancos

Chile, Español, Hipotecario, Nacional, Italiano serie A.

Salitreras

Antofagasta, Loa, Lastenia, Castilla.

Ganaderas

Gente Grande.

Petrolíferas

Rafaelitas.

Mineras

Llallagua, Araca, Opioca, Salvador, Monte Blanco, Colquiri, Huanuni, Chacaltaya, Disputada, Dichas, Oruro, Potasa, Máfil, Minera, Aconcagua, Carbonífera de Penco priv., Bronces, Santo Cristo, San Bartolo, Elqui, Hallada, Totoral, Domeyko, Arauco, Eureka.

Letras

7,000 £ Mayo 6, 38.50. 2,000 a 39.40; 2,000 a 39.20; 2,000 a 39.60, Mayo 20; 4,000 a 39.50; 1,000 a 39.40 y 20,000 a 39.30.

FLUCTUACIONES HABIDAS DURANTE LA SEMANA

Subieron

Caja, 8 1|2, de 94 1|4 a 94 1|2; 8-1, de 99 a 99 3|4.

Bancos

Chile, de 222 a 223 1|2; Nacional, de 96 a 97.

Mineras

Aconcagua, de 13 1|2 a 20; Broncos, de 8 a 9; Máfil, de 50 a 50 1|2; Minera, de 32 1|4 a 32 1|2; Monte Blanco, de 67 a 70; Elqui, de 12 1|2 a 13; Potasa, de 42 a 46 1|2; Vacas de 9 3|4 a 10 1|2.

Industriales

Cemento el Melón, de 42 a 42 1|2; Eléctrica pref. de 31 a 33; Compañía Industrial, de 31 1|2 a 33.. Vapores, de 50 1|2 a 54 1|2;

Varias

Valp. Sporting Club, de 9,100 a 10,000.

BAJARON

Bonos

Caja 7-1, de 89 1|2 a 88; Hip. alp. S. de 92 1|2 a 92.

Bancos

Español de 148 1|2 a 146; Hip. de Chile, de 650 a 640; Italiano A., de 80 a 65 1|2.

Mineras

Hallada, de 8 a 7; Arauco, de 1 1|8 a 0.95; Araca, de 222 a 205; Carolina, de 52 a 49; Caylloma, de 6 3|8 a 6; Carbonífera de Penco, pref. de 12 1|2 a 9 1|2; Colquiri, de 31 1|2 a 26; Chacaltaya, de 41 a 33; Dichas, de 52 a 41; Domeyko, de 1 3|4 a 1 1|4; Eureka, de 1 a 0.40; Gatico a 65; Kala Uyu, de 53 a 51; Llallagua, de 503 a 505; Opioca, de 12 de 15 3|4 a 10; Salvador, de 80 a 71, Tocopilla, de 88 a 87; Totoral, de 6 a 3; Tres Puntas, de 3 a 2;

Salitreras

Salitreros

Antofagasta, de 64 1|2 a 64; Lastenia, de 46 a 45 1|2.

Ganaderas

Aysen, de 51 1|2 a 50; Gente Grande, de 38 a 35; Río Cisne, de 27 a 22. Tierra del Fuego, de 182 a 177 1|2.

Petróleos

Nacional de Petróleos, de 0.35 a 0.30; Rafaelitas, de 4 a 3.

Industriales

Eléctrica ord., de 13 1|2 a 12 1|2; Gas de Santiago, de 57 a 55; Gas de Valp., de 114 a 113.

EL PRECIO DEL ORO DURANTE LA SEMANA

Lunes. — 1.a rueda: vendedor, 205 50; comprador, 205.
Lunes. — 2.a rueda: vendedor 203.50, comprador 203.
Martes.— 1.a rueda: vendedor, 204.50, comprador 204.
Martes. — 2.a rueda: vendedor, 203, comprador 202.50.
Miércoles. — 1.a rueda: vendedor 202, comprador 201.50.
Miércoles. — 2.a rueda: vendedor 199, comprador 198.50.
Jueves. — 1.a rueda: vendedor, 197.50, comprador 197.
Jueves. — 2.a rueda: vendedor 197.50; comprador, 197.
Viernes. — 1.a rueda: vendedor 204; comprador 203.50.
Viernes. — 2.a rueda: vendedor 205.80; comprador 205.20.
Sábado. — 1.a rueda: vendedor 206; comprador 205.50.

LIBRAS POR ORO DURANTE LA SEMANA

Lunes. — 1.a rueda: vendedor, 13.20; comprador 13.10.
Lunes. — 2.a rueda: vendedor, 13.20; comprador, 13.10.
Martes. — 1.a rueda: vendedor, 13.20; comprador, 13.10.
Martes. — 2.a rueda: vendedor 13.20; comprador 13.10.
Miércoles.— 1.a rueda: vendedor 13.10; comprador 13.
Miércoles.— 2.a rueda: vendedor: 13.10; comprador 13.
Jueves. — 1.a rueda: vendedor, 13; comprador 12.90.
Jueves. — 2.a rueda: vendedor, 13; comprador 12.90.
Viernes. — 1.a rueda: vendedor, 13.10; comprador 13.
Viernes. — 2.a rueda: vendedor 13.10; comprador 13.
Sábado. — 1.a rueda: vendedor 13.10; comprador 13.

VALOR DE LA LIBRA EN DOLARES DURANTE LA SEMANA

Lunes, 4.37 5|8.
Martes: 4.38 3|8.
Miércoles: 4 38 7|8.
Jueves: 4.38 1|8.
Viernes: 4.37 3|8.
Sábado: 4.39.

PRECIO DEL ESTAÑO DURANTE LA SEMANA

Lunes:
Martes: £ 246.15.0 al contado y £ 247.15.0 a plazo.
Miércoles: 248.10.0 al contado y 248.10.0 a plazo.
Jueves: 246.0.0 al contado y 245.15.0 a plazo.
Viernes: 240.5.0 al contado y 240.0.0 a plazo.

El Viernes de la semana anterior los precios cerraron a £ 247.50 al contado y 246.15 0 a plazo.

En consecuencia, bajó 7.0.0 al contado y 6.15.0 a plazo.

PRECIO DEL COBRE DURANTE LA SEMANA

Lunes:
Martes: £ 64.12.6 al contado y 65.7.6 a plazo.
Miércoles: 64.7.6 al contado y 65.5.0 a plazo.
Jueves: 64.2.6 al contado y 65.0.0 a plazo.
Viernes: 63.12.6 al contado y 64.10.0 a plazo.

El Viernes de la semana anterior los precios cerraron a £ 64.12.6 al contado y 65.10.0 a plazo.

En consecuencia, bajó £ 1.0.0 al contado y 1.0.0 a plazo.

PRECIO DE LA PLATA DURANTE LA SEMANA

Martes:: 33 3|16.
Miércoles: 33 1|8.
Jueves: 33 1|8.
Viernes: 33.

El Viernes de la semana anterior el precio cerró a 33 1|4 y en consecuencia bajó 1|4.

REVISTA COMERCIAL EN PRODUCTOS DE EXPORTACION DE VALPARAISO
(Especial para "La Nación" de Santiago)

La tendencia a la baja de nuestro mercado de productos observada en las semanas anteriores se ha manifestado con más intensidad en la semana que termina, siendo una de las causas principales la mejoría de nuestro cambio que no permite en ningún caso la reacción de los precios de los productos, a no ser que un alza en los mercados consumidores equilibrara los efectos del cambio, pero que no se ha producido.

La libra esterlina hace algunas semanas atrás, llegó a cotizarse alrededor de $ 45, mientras tanto que en la última semana el valor de la £ bajó a $ 38. Esta enorme diferencia podrá permitir apreciar lo justificada que ha sido la baja de los productos.

En cuanto a las transacciones en los diferentes productos, éstas, como resultado de la baja de los precios, han estado muy abatidas, pues los tenedores y productores de productos, se resisten a vender a los precios del mercado, confiados siempre en una reacción que por el momento no se divisa y producen una calma en el mercado. No es extraño que vendan cuando lleguemos al límite de la baja como sucede siempre en estas circunstancias.

Con respecto a los embarques para el extranjero, no tenemos mayores detalles que los efectuados por el puerto de Valparaíso, los cuales por lo general son bastante reducidos en vista que el comercio aprovecha de otros puertos de embarques que se encuentran más cerca de las zonas de producción y que le economizan las diferencias de fletes de ferrocarril.

PRECIOS POR LOS CIEN KILOS CON SACO PUESTOS EN FUERTOS DE EMBARQUE

Avena.— Esta forrajera, como todos los productos en general, se mantienen sumamente abatidos cotizándose en puertos de embarques alrededor de $ 10,00, los 100 kilos con saco, por clase forrajera rubia, revuelta.

Arvejas.— Este producto se mantiene igualmente bastante abatido, cotizándose alrededor de $ 62 los 100 kilos con saco, en puertos de embarques por calidad sanas garantidas sin brucos. Este producto ha sido embarcado en las semanas anteriores en cantidades regulares por Talcahuano, pero ignoramos si éstos embarques han continuado con la misma regularidad. Posiblemente estos han disminuido por la falta de demanda observada en el mercado.

Algarrobilla.— Este producto sumamente abatido en vista de las pocas existencias disponibles y de los altos precios que pretenden los tenedores de este producto, sin embargo las firmas que necesiten de éste producto tendrán que bajar los precios cotizados que fluctúan alrededor de $ 45 los 46 kilos, en vista de la poquísima existencia disponible que posiblemente no sea suficiente para atender el consumo local.

Cebada.— Los precios por la cebada también han sufrido las consecuencias del cambio bajando sus cotizaciones alrededor de $ 32 los 100 kilos en puertos de embarques, por clase forrajera, quedando el mercado bastante abatido en esta región.

Se han efectuado los siguientes embarques por Valparaíso:

1,700 sacos por el "Plum Branch" a Londres.
3,100 sacos por el "Atto" a Londres.
400 sacos por el "Ortega" a Habana.

Cera de abejas.— Este producto también ha bajado fuertemente, cotizándose a $ 475 los 100 kilos neto en puertos de embarque. Se han efectuado los siguientes embarques:

245 sacos por el "Santa Luisa" a Nueva York.
112 sacos por el "Aconcagua" a Nueva York.
16 sacos por el "Elder Branch", para Liverpool.

Descarozados.— Este producto ha sido bastante solicitado, pero sus transacciones se han efectuado con preferencia en Coquimbo, en donde sale toda la producción de las zonas de Elqui y Ovalle. Los precios los tenedores los mantienen bastante firmes, cotizando como sigue:

Descarozados extrafinos, $ 360 los 100 kilos.
Descarozados finos, $ 300 los 100 kilos.
Descarozados corrientes, $ 250 los 100 kilos.

Se han efectuado buenos embarques por vía Transandino para Buenos Aires y por el vapor "Pawnee", que llevó 125 sacos para el puerto de Rosario y 561 sacos para Buenos Aires, Estos sacos son de 70 kilos máximo conteniendo 7 bolsitas de 10 kilos cada una.

Frejoles.— Los precios por los frejoles han debido igualmente sufrir las consecuencias de esta baja y se mantienen como consecuencia a precios sumamente anarquizados. Los caballeros fluctúan alrededor de $ 5 en línea y las demás calidades a precios superiores y a precios muy diversos que no permiten dar una cotización exacta. En cuanto a los de color, estos deben de bajar en vista que la exportación no se interesa por comprar y deben en consecuencia llegar a los límites normales que siempre en años anteriores han fluctuado entre $ 45 y $ 50 en puertos de embarque. Se han efectuado los siguientes embarques por Valparaíso:

350 sacos por el "Saint Jean" a Callao.
30 sacos por el "Aconcagua" a Cristóbal.
506 sacos por el "Ortega" a Habana.
200 sacos por el "Mapocho" a Huacho.
200 sacos por el "Guayas" a Callao.

Garbanzos.— Los precios por los garbanzos se mantienen sumamente abatidos y fluctúan actualmente alrededor de $ 50 los 100 kilos en línea por calidad regulares de la nueva cosecha. Se han efectuado anteriormente algunas transacciones regulares, pero actualmente el mercado no se interesa por este producto.

Solamente se conoce un solo embarque por Valparaíso que ha sido de 50 sacos por el "Mapocho" con destino a Callao, Esto es todo. El vapor "Pawnee" posiblemente reciba algunos lotes a Buenos Aires.

Higos.— Los precios por los higos se mantienen sostenidos, cotizándose a $ 40 los 100 kilos, a bordo, puertos de Coquimbo y Huasco. Los tenedores no bajan sus precios en vista del interés que ha demostrado la exportación y que ha comprado ya algunos lotes regulares. Los embarques se hacen directamente de los puertos indicados.

Huesillos.— Los precios por los huesillos también se han mantenido bastante firmes, cotizando por clase de Elqui a $ 70 los 100 kilos por blancos y a $ 65 los 100 kilos algo anarquizadas, pero fluctúan alrededor de los precios indicados.

Harinas.— Los precios por las harinas se mantienen un tanto abatidos, cotizándose alrededor de $.. quintal en Valparaíso.

Lentejas.— Este producto, que ha sido el más noble por sus precios en toda la temporada, ha sufrido desgraciadamente una fuerte baja, lo cual es muy sensible, pues aun quedan bastante existencias en el país, que no se han colocado en vista de que los tenedores y productores, confiados en un alza y reacción del producto, se han resistido a vender. Es impresión que todas las partidas disponibles actualmente para su venta podrían haber sido embarcadas al extranjero, siempre que los tenedores que hubieran colocado en precios, pero en vista de su resolución de aguardar, y de obtener mejores cotizaciones que se estima será difícil hoy día obtener, se han quedado con buenas partidas en existencias.

Los precios actuales no son superiores a $ 90 los 100 kilos en puertos de embarque, y aún se dice que si el cambio continúa reaccionando, los precios deben de seguir bajando.

Los embarques efectuados por Valparaíso han sido los siguientes:

500 sacos por el "Saint Jean" a Havre.
50 sacos por el "Rakayu Maru" a San Francisco.
50 sacos por el "Rakayu Maru" a San Pedro.
10 sacos por el "Ortega" a Habana.
505 sacos por el "Tosca" para San Francisco.
150 sacos por el "Tosca", para San Pedro.
85 sacos por el "Tosca" para Callao.
143 sacos por el "Tosca" para Balbon.

Maíz.— Los precios por el maíz han bajado fuertemente como era de suponer, ofreciendo actualmente a $ 28 los 100 kilos en Barón, por clase amarillo y llevando tendencia a continuar bajando rápidamente a $ 25 y aún más, a medida que entre la cosecha a los mercados.

Se han efectuado los siguientes embarques:

306 sacos por el vapor "Tosca" a Callao.

Miel de abejas.— Este dulce también ha bajado a causa del cambio hasta cotizarse a $ 120 los 100 kilos neto, en puertos de embarques.

Los precios no han podido reaccionar en vista de la reacción del cambio y como consecuencia son muchas las partidas que hay aún disponibles y que no se han logrado vender en vista que los tenedores han pedido precios que el mercado no ha podido pagarlos.

Los embarques efectuados por Valparaíso han sido los siguientes:

245 barriles por el "Plum Branch" a Liverpool.
200 barriles por el "Ares" a Hamburgo.
187 barriles por el "Ares" a Amberes.
100 barriles por el "Ares" a Rotterdam.
100 barriles por el "Ares" a Amberes.
149 barriles por el "Nitokris" a Hamburgo.
278 barriles por el "Elder Branch" a Liverpool.

Nueces.— Solicitado está este producto, cotizándose alrededor de $ 170 los 100 kilos, con una cantidad de impurezas no mayor del 10 por ciento. En cuanto a embarques, en vista que recién se está colectando, sólo han podido ser embarcados 100 sacos por el vapor "Pawnee" con destino a Buenos Aires.

Papas.— Los precios por las papas continúan siempre cotizándose por partidas en Barón, según las cantidades que entran diariamente, sin variación, alrededor de $ 12 saco.

Los embarques para los puertos vecinos del Norte han sido bastante regulares y como sigue:

40 sacos por el "Huasco" a Pimentel.
150 sacos por el "Huasco" a Savaverry.
100 sacos por el "Huasco" a Payta.
200 sacos por el "Saint Jean" a Callao.
75 sacos por el "Mapocho" a Pisco.
50 sacos por el "Mapocho" a Lomas.
50 sacos por el "Mapocho" a Pimentel.

Pasas.— Los precios por las pasas no han variado, cotizándose las de Elqui a $ 36 bulto bordo Valparaíso. En cuanto a la nueva cosecha, los comerciantes del Norte estiman que los precios se mantendrán algo firmes dada la demanda que tienen los vinos y los piscos de esa zona.

Quillay.— Los precios por el quillay también han sufrido consecuencias generales del mercado y han bajado sus cotizaciones a $ 90 los 100 kilos en puertos de desembarques enfardados. Solamente se conoce por Valparaíso un embarque de 29 fardos por el "Aconcagua" a Nueva York. Esto es todo.

Pasto.— Los precios por el pasto actualmente son como sigue:

Pasto primer corte, $ 13.50 los 100 kilos, en carro Valparaíso.
Pasto segundo corte, $ 17, los 100 kilos en carro Valparaíso.

Se embarcaron con destino a Balboa 1,200 fardos en vapor "Buenos Aires".

Semillas.— Los precios por las semillas se mantienen como sigue:

Semilla de cáñamo, $ 70 los 100 kilos.
Semilla de alfalfa de Huasco, 226 pesos los 100 kilos.
Semilla de trébol, $ 200 los 100 kilos, en puertos de embarques.

Trigo blanco.— El trigo blanco también ha sufrido las consecuencias de la mejoría del cambio, pues cotiza en Santiago alrededor de 29 y 30 los 100 kilos, sin saco.

Trigo candeal.— Abatido está este producto, cotizándose hoy día alrededor de $ 33 los 100 kilos con saco, en Barón. No se conocen embarques para el extranjero.

Valparaíso, 25 de Abril de 1924.

AGUSTIN CACITUA,
Corredor de Productos de exportación.

BOLSA COMERCIAL DE CHILE

UNICA RUEDA

2000 Quillcara 1 1|2, Mayo 15.
2000 Quillcara 1 3|8, id.
100 N.a Argentino 27, id.
100 Dichas 41, id.
4000 Quillcara 1 3|8, Mayo 1.o
200 Fortuna 25, id.
200 Elqui 13, Mayo 15
100 Aconcagua 20, id.
100 Fortuna 25, id.
100 Elqui 13 1|8, id.
200 N. Argentino 25, id.
100 Aconcagua 21, id.
400 id. 20 1|2, id.

MATADERO PUBLICO

ENCIERRA DE HOY

Ganado mayor		Ganado menor	
Bueyes	24	Corderos	573
Novillos	21	Cerdos	175
Vacas	287	Cabros	20
En vara	42	Terneros	19
Total:	354	Total:	787

PRECIOS DE LA CARNE

		Kilos		
Carne de buey,	1.a	1.30	a	1.35
Carne de buey,	2.a	1.15	a	1.25
Carne de buey,	3.a	.50	a	1.10
Carne de novillo,	1.a	1.25	a	1.30
Carne de novillo,	2.a	1.10	a	1.20
Carne de novillo	3.a	.50	a	1.00
Carne de vaca,	1.a	1.30	a	1.35
Carne de vaca,	2.a	1.15	a	1.25
Carne de vaca,	3.a	.50	a	1.10
Id. de cordero,	1.a	1.90	a	2.00
Id. de cordero,	2.a	1.70	a	1.80
Id. de cordero,	3.a	1.20	a	1.60
Carne oveja	1.a	1.40		
Id. Id.	2.a	1.20	a	1.30
Id. Id.	3.a	0.70	a	1.10
Carne cabro.	no hubo			
Carne cerdo	1.a	1.80		
Id. Id.	2.a	1.60	a	1.70
Id. Id.	3.a	1.20	a	1.50
Grasa en rama		1.70	1.80	2.00
Sebo ovejuno		1.30	a	1.40
Cuero de buey.		1.30		
Id. Id. novillo		1.30		
Id. Id. vaca		1.30		
Id. Id. ovejuno		0.60	a	0.84

LA NATURALEZA ES CIEGA

y avanza recta e inflexible hacia sus fines. Empujado por ella va el hombre. Pero ella ni lo ve, ni lo oye, ni lo siente. Con idéntica impasibilidad lo halaga o lo tortura, lo levanta o lo derriba, lo crea o lo destruye. El hombre, sinembargo, usando de las mismas fuerzas que ella le otorga, ha ido, poco a poco, aprendiendo a defenderse. Así, por ejemplo, tratándose de los dolores físicos, la ciencia humana ha luchado hasta llegar al descubrimiento de la

CAFIASPIRINA

que es el analgésico perfecto, pues no solo alivia rápidamente los dolores de cabeza, muelas y oído; las neuralgias; los resfriados; el malestar causado por los excesos alcohólicos, etc., sino que levanta las fuerzas, imparte al organismo una grata sensación de bienestar y **nunca afecta el corazón.**

En tubos de veinte tabletas y Sobres Rojos Bayer de una dosis.

BAYER

ACEITE BAU
EL MAS PURO

Correas Inglesas

DE SUELA SENCILLA
DE SUELA DOBLE
BALATA
PELO DE CAMELLO

AMARRAS Y PASTA PARA CORREA

Ladrillos refractarios "HANNINGTON"

OFRECEN:

BALFOUR, LYON y Cía. Ltda.

AGUSTINAS N.o 1185. — MAPOCHO N.o 1250

¿Dónde están los 6.700 nacionales hurtados al señor Lafuente?

DE LINARES SE PIDE LA DETENCION DEL LADRON, PERO ESTE NO LLEGA A LA CAPITAL, COMO LO ANUNCIARON LOS TELEGRAMAS

Don Dionisio Lafuente Mediavella, domiciliado en Avenida de Independencia N.o 1144, se presentó a una de las comisarías de Santiago, con el objeto de pedir ayuda para la detención de un sujeto llamado Segundo Navarro, que según el denunciante debía llegar en uno de los trenes del Sur, desde la ciudad de Linares.

Se le dijo que se presentara a la Sección de Seguridad con ese fin y así lo hizo. En esta repartición se le facilitó un agente para que lo acompañara a la Estación Alameda e investigara lo que había de verdad en el reclamo para el caso que el tal Navarro llegara a la capital.

Pero llegó el tren y llegaron también numerosos pasajeros, pero lo que es Navarro no llegó, causando un gran contratiempo al señor Lafuente.

LA CAUSA DEL DENUNCIO

¿Pero qué era lo que había hecho el tal Navarro para que el señor Lafuente solicitara su detención?

¿En qué había delinquido para que lo esperara en la Estación de Alameda un detective santiaguino con orden de interrogarlo?

Lo va a saber el lector.

Segundo Navarro se halla en Linares desde hace algún tiempo y allí en esa ciudad del Putagán conoció a un hermano del señor Lafuente, también residente en esa capital de provincia.

Parece que Navarro tenía negocios con el señor Lafuente de Linares y que no le dió a este último buenos resultados y de ahí la causa de que se solicitara la detención del primero, una vez que se supo que venía en viaje a Santiago.

Pero como se sabe, Navarro no llegó a Santiago y con tal motivo las pesquisas fracasaron.

6,700 NACIONALES QUE DESAPARECEN

Pues bien, el Jueves, a mediodía, recibió el señor Lafuente de Santiago un telegrama urgente del señor Lafuente de Linares, en el que le encarecía que hiciera detener en la Estación Alameda a Segundo Navarro, que le traía hurtada la cantidad de 6,700 nacionales argentinos que al cambio del día significaba una apreciable suma superior a 20,000 pesos.

Y una cantidad tal era para hacer perder el quicio a cualquier comerciante de provincia.

¿Cómo se apoderó de esa suma el tal Navarro?

¿Se la hurtó como un delincuente cualquiera o fué el resultado de malos negocios en que tomaron parte Navarro y el reclamante?

No lo dice el parte policial que da cuenta del hecho a la justicia.

Y como el tal Navarro no llegara a la capital, el día en que se le esperaba, la suma desapareció también con el prófugo.

UN PARTE AL JUZGADO DEL CRIMEN

La comisaría que recibió primeramente el denuncio del señor Dionisio Lafuente dió cuenta en la tarde de anteayer de este hecho al juez señor Soro Barriga, que se halla de turno.

Y como es de rigor en estos casos, el juzgado dispuso que la Sección de Seguridad iniciara las investigaciones por si acaso el denuncio como autor de la sustracción de esos 6,700 nacionales se encuentra en la capital o hubiese llegado en otro tren de los muchos que hacen la carrera entre las ciudades del Sur y la capital de la República.

SOBRESEIMIENTO DEFINITIVO PARA LA COLINS

AYER DICTAMINO EL FISCAL Y MAÑANA SE DICTARA EL FALLO DE SOBRESEIMIENTO

En nuestra edición del Viernes último anticipamos la noticia de que el sumario que se seguía en contra de Ana Natividad Colins Coronado por la muerte de su marido Manuel Garrido Araya, se había dado por terminado pasando los antecedentes al promotor fiscal para que evacuara su informe acusando a la reo.

ANA NATIVIDAD COLINS

El Ministerio Público con fecha de ayer dictaminó pidiendo el sobreseimiento definitivo para la Colins en vista de los antecedentes reunidos en el sumario y del informe de los médicos legistas que establecen que Manuel Garrido falleció a consecuencia de una enfermedad crónica de que padecía, la que no tenía relación alguna con la mutilación de que se habló en los primeros momentos.

El juez sumariante recibió ayer tarde el dictámen fiscal del que damos cuenta y según se nos informó, el magistrado acojerá esa determinación para dictar su sentencia que será expedida tal vez en el día de mañana.

Con el informe del fiscal que solicita el sobreseimiento definitivo de la Colins y con la sentencia de primera instancia que se expedirá mañana Lunes, según se nos dijo en el juzgado respectivo, termina la odisea de esta joven a quien por sus propias declaraciones se la creyó autora de un horrendo delito que sólo vino a desvirtuarse por la oportuna intervención de los médicos legistas, los que declararon que la lesión originada por la reo, no pudo ser causal suficiente para producir la muerte de Garrido.

EL SALTEO DE SAN MIGUEL

En nuestra edición de ayer dimos cuenta del salteo ocurrido en la población Germania de la comuna de San Miguel.

Cuatro individuos armados se dejaron caer al negocio que en esa Población tenía don Miguel Isamit, a quien dieron muerte de varias puñaladas y de golpes dados en la cabeza.

Hirieron también a la esposa de éste, a la que amarraron.

Procedieron en seguida los malhechores a saquear la casa, y se retiraron cuando temieron ser sorprendidos, pero no alcanzaron a sustraerse una cantidad de dinero que la víctima tenía guardado en los colchones de su cama.

A pesar de las activas investigaciones practicadas en el día de ayer por los agentes de la Sección de Seguridad, y las policías comunales vecinas al lugar del suceso, no se ha podido dar con el paradero de los culpables.

Tanto la Sección de Seguridad como la policía de San Miguel, activaron ayer las pesquisas deteniendo a algunos sospechosos por creérseles que puedan tener noticias de quienes sean los bandidos que formaban la partida que asaltaron el negocio de Isamit.

La esposa de la víctima se encuentra en Santiago, a donde fué traída por un hijo suyo después de ocurrido el crimen.

El juez del crimen señor Soro Barriga, se impuso ayer del parte de la policía de San Miguel en el que se le daba cuenta detallada de ese hecho, ordenando la instrucción del sumario respectivo y las diligencias pertinentes.

El parte a que nos referimos fué publicado en nuestro colega "Los Tiempos" de ayer.

A la Penitenciaría

Ha ingresado a este establecimiento penal Arjiniero Islas Cortinas, condenado a 541 días de presidio por el Juzgado del Crimen de San Antonio.

Este individuo fué aprehendido en la Estación de Malvilla, después de efectuar varios robos.

Cuarto Juzgado del Crimen es condenado

Ha terminado la acefalía de este Juzgado con el nombramieneo del señor Eduardo Erazo, Juez de Chillán, en reemplazo del señor Marcos Aguirre, que se encuentra haciendo uso de licencia.

El señor Erazo se hizo cargo de su puesto, el Viernes último e inmediatamente inició el estudio de las causas pendientes.

En los círculos judiciales se estima que el señor Erazo, a pesar del poco tiempo que estará a cargo de ese tribunal, hará labor fructífera en beneficio de los numerosos litigantes que acuden diariamente al Juzgado a activar sus causas.

Atropellamientos

UNO MUERE Y OTRO QUEDA GRAVE

En Mapocho esquina de Matucana un carretonero atropelló ayer tarde a un muchacho de 15 años de edad, causándole una muerte instantánea.

El carretonero fué aprehendido por la 7.a Comisaría.

—En Independencia esquina de Borgoño, el auto de propiedad de don Alamiro C. González, atropelló a un individuo dejándolo en estado grave.

El accidentado se negó a dar su nombre. El chauffeur huyó.

"PIDA VINO BENITEZ"

En Huérfanos

MUY CENTRAL

Permutamos gran casa habitación y renta

PRECIO: $ 350,000. — DEUDA CAJA: $ 180,000.

Aceptamos en pago por el saldo, propiedades en IRARRAZAVAL, LOS LEONES, PROVIDENCIA, o citees en terrenos bien situados. Gran oportunidad para hacerse de una espléndida residencia, con gran renta y en pleno centro.

AGUSTINAS 1125

Luis Silva Cortés y José Luis Silv.

Stout XXX

LA CERVEZA DEL DIA

PODEROSO TONICO

Compañía Cervecerías Unidas

Sociedad Anónima Chilena

Sastrería Poblete

TERNOS Y SOBRETODOS DE MEDIDAS CON GRANDES FACILIDADES DE PAGO, DESDE 30 PESOS MENSUALES. CORTE AMERICANO, MATERIALES DE PRIMERA CLASE.

Se reciben hechuras

SAN DIEGO 1356

AVISOS ECONOMICOS

AVICULTURA Y CULTIVOS

UVA RESERVADA, VIÑA MARIA, La Cisterna, avisa a su distinguida clientela que abrió su venta por mayor con precios módicos. 27-A.

HUESO MOLIDO, CONCHUELA, sangre seca para aves, semillas hortalizas, flores. Morandé 720. 28-A

UNA SE VENDE, TOROTEL, CUyana, Rosada y cristalina, a precios módicos, por mayor y menor. Avenida Larraín 1143. Los Guindos de Ñuñoa. M-3

¡AVES! — SE OFRECE DOS HERmosos reproductores Plimouth Rock de ocasión. Herrera 1221. A-27

CRIADERO DE SEMILLAS DEL país. Habas, Arvejas y algunas clases almácigos y semillas de prado, alcachofas, champas de espárragos Woj boldura. Rosa Suazo, P. San Pablo. M. Central (interior). A-27

CATALANAS, LEGHORN, PERDIZ, Palomas finas, belgas, ofrece Pedro Valdivia 620. A-27

MEMBRILLOS, TRES O CUARTRO mil frutos vendo. Tratar: Independencia 886. A-28

VENDENSE POLLOS FINOS: LEghorn y Rhode Island Avenida Manuel Montt 733. A-29

FABRICA DE AZAHARES, IMPREsiones de cintas, flores de lana, terciopelo. Alameda 773.

VENDO TRIO AVES CRESPAS ARgentinas. Gallos nuevos, Rhode, Island. Exposición 262.

GALLITOS LEGHORN LEGITIMOS de cuatro meses véndese. Constanza 241, Los Leones. 28-A.

AUTOMOVILES Y CARRUAJES

COMPRO GONDOLAS POR CUOtas mensuales o me encargo de su reparación general y su explotación en condiciones ventajosas. "Continental Garage". Diez de Julio 561. M-4

¡¡AUTOMOVILISTAS!! REPARAciones de automóviles de cualquier marca, con grandes facilidades de pago, ejecuta el "Continental Garage" Diez de Julio 561. M-4

COMPRA-VENTA TODA CLASE automóviles, diversos talleres, reparaciones generales. Arriendo boxes. Lavados. "Gran Garage", 10 de Julio 444. Teléfono 294, (Matadero). 4-Junio

AUTOMOVILISTAS: COMPRO blocks en mal estado, y nos encargamos de su arreglo perfecto. "Continental Garage". Diez de Julio 561. 8-Mayo

ESCUELA PRACTICA DE CHAUFfeurs mecánicos. Cursos rápidos, enseñanza por sus dueños, varias marcas. Vicuña Mackenna 448-456. Julio 9

ARNESES DE COCHECITO, CArretelas, camiones para toda clase carruajes, vendo. Surtido monturas, huaso e inglesa, precios bajísimos. San Diego 978. 28 A

COCHEROS: SILVA Y CIA., DELIcias 2130, recibió llanta de goma Goodyear. 28 A

OCASION, VENDO GONDOLAS Ford, con dos meses de uso. San Diego 960. A-28

DE OCASION VENDO UNA MOTO, indian, 4 caballos. San Pablo 3284. 27-A

AUTOMOVIL SIETE ASIENTOS PAra Santiago, arriendo a familia, pudiendo elegir días y horas. — Sotomayor 152. A-27

VENDO GONDOLA FORD, MUCHAS facilidades pago. Tratar: Purísima 218. A-27

SE CARGAN ACUMULADORES, 8 y $ 10, Dieciocho 26. A-27

SE VENDE UNA GONDOLA PARA 20 personas, marca Chevrolet. Miraflores 256. 30-A

VENDO CAMION DE TRES TOneladas, en muy buen estado, de ocasión. Verlo y tratar. Camilo Henríquez 988. 27-A

VENDO CARRETELA Y CABAllos, de ocasión. Coquimbo 345. 27-A

COMPRE CARRETELA Y CABAllos al señor Guillermo Silva Labbé. Doy aviso no respondo por ninguna cuenta pasado tres días de esta fecha. Francisco Ferré, Coquimbo 345. 27-A

DE OCASION VENDO BICICLETA. Calle San Luis de Francia 1288 c. 4.

CAPOTA PARA FORD, COMPRO, Esperanza 642. A-28

AUTOMOVIL FORD, MOTOR GArantido, de ocasión vendo. San Ignacio 195. A-28

COMION DODGE PARA 24 PASAjeros con carrocería cerrada, se vende, un mes de uso, Garantido; especial época invierno. Tratar: Edificio Ariztía, tercer piso. of.: 3, de 11.30 a 12.15, y de 7.15 a 8.15. 28-A

RADIADORES GAS $ 30, COLUMnas, baño enlozado 500, calentadores desde 80, cocinas gas y carbón filtro. García Reyes 40.

VENDESE CIGARRERIA, ARTICUlos escritorio, utilidades comprobadas. Casilla 1399. A-27

FORD SPORT, NUEVO, PERFECTO estado, vendo. Diez de Julio 444. A-27

NEUMATICOS, REPUESTOS, BENcina, aceite, etc. Almacén del "Gran Garage". Diez de Julio 444. A-27

MOTOCICLETA POCO USO VENDO de ocasión con o sin sidecar. Cochrane 578. A-27

VENDO CARRETELA APERADA con dos caballos. Nataniel 863. 28 A

OVERLAND 85, OCASION, PERfecto estado, vendo o cambio por Ford, dos asientos, capota. Ramón Ortega. Garage. Moneda 2215.

CHASSIS FORD PERFECTO ESTAdo, vendo con facilidades. Tratar, Agustinas 1060. oficina 7.

Operarios vestoneros

Y COMPOSTURERAS, NECESITA

SASTRERIA VILLASANTE

PUENTE ESQUINA SANTO DOMINGO

SE VENDE UNA CARRETILLA PAra obra de ladrillo. Huemul 1335. 28-A

AUTOMOVIL COMPRO PERFECTO estado, Pacard o Cadillac. V. M., Correo Central. A-27

COMPRO CARRETELA O CARREtón de reparto, aperado, buen estado, 21 de Mayo 859.

CAMION DOS RUEDAS. CABALLO, arneses, vendo. Exposición 262.

FORD OCASION, LISTO PARA TRAbajar. Ricardo Santa Cruz 763. 28-A.

CARRETELA COMPRO CON UNO, dos caballos, aperada. Presentarla: Moneda 2856.

VENDESE CAMION PERFECTO estado, ocasión $ 600. Avenida General Velásquez 197. A-27

VENDO OCASION UN CAMION Y victoria por irme campo, ferretería importada. Ecuador 4500. A-28

CARRETELA VENDO APERADA Herrera 80.

SE VENDE CARRETELA FIRME, ferretería importada, con caballo tiro sólo a prueba, nuevo y grande, calle Pérez Valenzuela 225 Providencia. A-28

CAMION AUTOMOVIL PARA CARga, una y media, dos toneladas, en perfecto estado, compro de ocasión. Exequiel Bravo. Chiloé 1844. 28-A

FORD TURISMO PERFECTO EStado, vendo. Santo Domingo 1183. A-30

VENDO BARATO AUTOMOVIL Sport europeo, dos asientos, con toldo motor recién ajustado. Recoleta 746. A-28

CHASSIS FORD, PARA CARGA O autobús, vendo ocasión. Huemul 1175. 27-A

DE OCASION VENDO CARRETON usado, apropiado para verdulero o cambio por carretela, pagando diferencia. Sargento Aldea 1180. 27-A

VENDO POR CONCLUSION NEGOcio caballo carretón, romana Fairbanks, mostradores, estantería etc. San Pablo 3999. 27-A.

MOTOCICLETA ITALIANA CON cambio y embrague vendo. Agustinas 1453. 28-A.

MOTO INDIAN, VENDO AGUSTInas 1453. 28-A.

VENDO UN VICTORIA EN PERfecto estado con caballo. Aldunate 1479. A-28

AUTOMOVIL EUROPEO DE TUrismo, siete asientos, con muy poco uso y en perfecto estado, vendo. San Martín 64. 29-A.

VENDESE DE OCASION GRAN automóvil cerrado, siete asientos, espléndido motor. Morandé 244. Of. Arancibia. A-28

AUTOMOVIL "COLE" 8, GARANtido, siete asientos, vendo de ocasión. Héctor Rivera. Huérfanos 1059. Oficina 8, 2.o piso. 27-A

AUTOCAMION CARGA CINCO TOneladas, compro. San Ignacio 195. A-27

COMPRO CAMION DOS RUEDAS, buen estado. Padura 799. A-27

VENDO CARROCERIA AUTO CINco asientos. Av. Matta 905. 28 A

OPORTUNIDADES PARA FAMILIAS

TEJIDOS DE PUNTO, TRAJES, Paletoes, chombas lana, realización, especialidad sobre medida. Fábrica San Diego 212. Abril 31

COLCHONES REPACCION A DOMIcilio. San Diego 9. A-30

ANILINA ALEMANA "ARCO IRIS" Se recomienda esta anilina por ser la más barata, pura y concentrada, preparada especialmente para teñir en la casa toda clase de ropa usada y tejidos de seda, lana, hilo, algodón y mezclados. Tiñe muy bien carpetas, colchas, cortinas y alfombras. No necesita ácidos ni sales para fijar el color. Su instrucción es la más fácil que se conoce. Tiñe colores muy puros y hermosos. No destruye los tejidos ni los mancha. Precio del paquete: $ 1. Provincias: $ 1.20. Bandera 140, oficina 4. M 29

NOTABLE INVENTO: MAQUINIta "Alfel" para zurcir y marcar medias y ropa blanca. Reemplaza eficazmente el zurcido a mano. Puede usarla un niño. Vale $ 5. Provincias, $ 5.60. Bandera 140. Oficina 4. 8-Mayo

SE VENDE UNA BANDURRIA Y toda clase de ropa fina para señoras y caballeros. Santo Domingo 1715. M-25

OCASION: TRAJES SEÑORAS, SEñoritas, caballeros, nuevos, usados. Mapocho 2524. 29-A

SOMBREROS SEÑORAS, TRANSformaciones, terciopelo y paño, ocho pesos. San Francisco 859. A-27

CONFECCIONO Y TRANSFORMO trajes señora, precios módicos. Unión Americana 559. 29-A

ZAPATERIA "LA NUEVA CHILEnita", San Diego 1922 al 1926. Por reforma del local, venderá a precios asombrosos todos sus artículos. A-27

"LA NUEVA CHILENITA" OFREce calzado cosido de box-calf para niño, 34 al 38, a $ 10.50. A-27

"LA NUEVA CHILENITA" REGAla a $ 9.50 zapatones o zapatillas acharoladas hasta el N.o 34, en cosido Black o punteadas. A-27

"LA NUEVA CHILENITA", $ 15 todo modelo en calzado fino para señoritas. A-27

SE VENDE A PRECIO MUY BAJO una estantería de 13 metros de largo, tres mostradores y una vidriera. Tratar: en la ponderada "Chilenita". A-27

VIUDAS, SOLTERAS Y CASADAS. Si desean ganar bastante dinero trabajando en sus casas, compren nuestra Hilandera "La Ideal" y le proporcionaremos trabajo durante todo el año. Miles de certificados lo acreditan. Centenares de señoras y niñas acuden diariamente a entregar el fruto de su trabajo. Enseñanza completamente gratis. Visítenos y se convencerá. Díaz y Herrera. Libertad 241.

POLICARPO MENDEZ S., AGENTE de Singer Sewing Machine, Independencia 334.

¿DESEA ADQUIRIR MAQUINA Singer? Pida precios, condiciones, Independencia 334.

REPUESTOS, ACCESORIOS, AGUjas, aceite, hilo para máquinas de coser. Independencia 334.

CLASES GRATUITAS DE BORDAdos y deshilados en máquina Singer. Independencia 334.

SE RECIBEN TRABAJOS DE DEShilados, bordados. Independencia 334.

¡SEÑORAS ¡DUEÑAS DE CASA En Independencia 334 hácese toda clase de composturas, reparaciones de máquinas de coser.

¡SEÑORA! LO QUE NECESITE SU

CALZADO FINO SEÑORITAS: 34, 35, realizo $ 16. Bascuñán 383. 28-A.

SOMBRERERIA EL FENIX OFREce a su distinguida clientela grandes novedades en modelos de terciopelo de seda, hormas de paño. Especialidad en hechuras y transformaciones por los últimos modelos. Bascuñán 77.

LANA PARA TEJER A PALILLO y choapinos, colores surtidos. Avenida Portales 2957, casa particular.

VENDO TRAJES SEÑORITAS, CAballeros, abrigos nuevos, usados. Prat 673.

ARRIENDOS (Necesitan)

NECESITO LOCAL PARA BODEGA entre las calles Avenida Portales por el Norte; Sotomayor, Avenida España por el Oriente; Avenida Blanco Encalada por el Sur; y Exposición, Matucana, por el Poniente. Dirigirse, indicando precio a casilla 95 Linares 29-A

MATRIMONIO HONORABLE DEsea pieza amoblada y otra chica sin muebles en casa confortable. Sin pensión. L. M. Este diario. 27 A

MATRIMONIO COMPETENTE DEsea arrendar con contrato, sin agentes, chacrita productiva cerca Santiago. Froemel. Agustinas 2601. A-27

DESEO ARRENDAR CASA BAJOS, seis o siete piezas $ 200, 250. Dirigirse Bascuñán Guerrero 671. 27-A.

CASITA MODERNA PARA POCA familia necesito 1.o de Mayo, barrio Plaza Brasil. Dirigirse: C. B., Rosas 1783. 27-A

FAMILIA ALEMANA NECESITA para 1.o de Junio, casa chica, bajos cerca carros. Ofertas a P. Z., Casilla 1495. A-27

DESEO ARRENDAR TRES LOCAles (más o menos 120 m. c2.) para fábrica, prefiero alrededor de Santiago, como Providencia, etc. P. P. P. Casilla 81 D. A-28

NECESITO ARRENDAR CARRETEla sin caballo. Padura 799. A-27

CITE TOMO EN ARRIENDO. COpiapó 674. A-28

NECESITO ARRENDAR CASITA, entrada carretela. Dirigir cartas J. M. Avenida Centenario 625. A-27

NECESITO LOCAL O GALPON PAra establo, entre Delicias y Blanco y Dieciocho y República. Casilla 40 D. A-28

CASITA CON JARDIN O PEQUEña quinta, necesita tomar en arriendo pequeña familia extranjera. Dirigirse: Irarrázaval N.o 4 (por Bellavista). A-28

¡OJO! NECESITO ARRENDAR CAsa-quinta en San Bernardo, Cisterna o Ñuñoa. No importa antigua. Inútil ofrecer donde hayan vivido enfermos. Dirigirse dando datos y precio: a Casilla 34, San Bernardo. A-27

TOMO ARRIENDO UN PIANO DE estudio. Arturo Prat 1439.

MATRIMONIO EXTRANJERO SOlo, necesita para Junio casa chica amoblada, prefiere cerca de plaza o jardín. U. V. Casilla 80 D. 28 A

FAMILIA EXTRANJERA, SIN NIños, necesita casa limpia, bajos no muy lejos del Cerro. Canon, hasta $ 700. También una antigua para refaccionar. Casilla 1308. 29-A

NECESITAMOS ARRENDAR BODEga cerca Estación. Ofertas: Purísima 205. 28-A

ARRIENDOS (Ofrecen)

$ 240 y $ 260 CASAS COMODAS Y recién terminadas. Tratar: Maestranza N.o 28. Casa N.o 3. Mayo-5

ARRIENDO ALMACEN DE ESQUIna nuevo, con casita. Nataniel 291. A-28

$ 450 OFREZCO ESPLENDIDA CAsa en la Alameda de las Delicias Recién refaccionada Consta de: ocho habitaciones, fuera de servicios, luz eléctrica y gas. Tratar: Bandera N.o 168. N-O

SE ARRIENDAN LOCALES PARA negocio. Vicuña Mackenna 4. 28-A

ARRIENDO PIEZAS: SAN DIEGO 33. 30-A

ARRIENDO UNA, DOS PIEZAS, con, sin muebles. Serrano 128. A-28

ARRIENDASE ALTOS SEIS PIEzas, hall, gas, electricidad. San Diego 242. A-27

ARRIENDO COMODA CASA, CANON $ 500. Maestranza 918. Mayo-1.o

PARA VIVIENDA, NEGOCIO, arriendo departamento barato, todo servicio. También dos piezas independientes señora o señorita. Recoleta 2246. A-29

ARRIENDO DEPARTAMENTO, A señoras o matrimonio. Independencia 578. A-29

A CINCO CUADRAS IRARRAZAval, arriéndase en Avenida Macul, chalet, ocho piezas y dependencias, terreno 64 por 100. Referencias: Compañía 1839. A-30

CENTRAL: MATRIMONIOS, CABAlleros, encontrarán piezas departamentos independientes casa extranjera. Alameda 290. 27-A

CASITAS TRES PIEZAS, LUZ eléctrica. Arriendo, Castro 576. A-27

ESPLENDIDA Y ESPACIOSA CASA esquina, en altos, se arrienda. Santo Domingo 1318. Tratar: Santo Domingo 1312. A-28

ARRIENDASE CASA DARDINAC 151, 12 piezas, en todo. Tratar: Bellavista 377. A-27

ARRIENDASE CASITAS A LA CAlle y departamento interiores, recién construídos con toda clase servicios independiente. Avenida [illegible] 1472. 29-A

$ 400 LINDO CHALET TODAS COmodidades. Eugenio O 256 a 2 cuadras de Vicuña Mackenna, arriendo. Tratar: Agustinas 1049. A-28

ARRIENDASE MAGNIFICA PIEZA amoblada, caballero o joven honorable, sin pensión; familia extranjera. Cuevas 1171. A-27

100 PESOS FLAMANTES CASAS higiénicas, toda comodidad. Victoria 147, esquina Santa Elena. A-27

ARRIENDASE PIEZA AMOBLADA, situación central. [illegible] Esmeralda N.o 636. A-29

$ 550 VICUÑA MACKENNA 191, cánon rebajado, arriéndase casa moderna, elegante, espléndida fachada, dos pisos, siete habitaciones, hall, galerías, dependencias, toda comodidad. Verla tardes. Tratar: dueño. A-27

130 PESOS, CASITA, ARRIENDO, tres piezas, luz, todo servicio. Arturo Prat 760. A-27

$ 300 SE ARRIENDA LOCAL, Apropiado para bodega frutos del país, etc. Mide 11 metros cuadrados. Tra…

SE ARRIENDA LA CASA … tranza 1535.

DEPARTAMENTO TRES … Carmen 282.

ARRIENDO O COMPRO EN … vincias, casa en sitio … para instalar almacén … Ofertas: C. Rubio, calle … Santiago.

MONEDA 3053 ARRIENDO … en altos y bajos … y completamente refaccionada … ves en la misma casa.

$ 200 MENSUALES ARRIENDO … casa-quinta, 8 piezas … dras, Avenida Encinas … Quinta Normal. Tratar … 720.

CASITAS DOS Y TRES … luz eléctrica, cocina … patio arriendo, Huemul … Franklin y Concepción.

SE ARRIENDA UN DEPARTAMENTO … to. Maipú 1305.

PIEZA A CALLE CON … bles, a caballero. Alameda …

ARRIENDO LOCAL PARA … blo, Industria, Lord Cochrane … Tratar Matta 1460.

ARRIENDO ELEGANTE … mento de cinco piezas … 1227.

$ 450 ARRIENDO COMODA … recién refaccionada y … luz eléctrica, gas. Libertad …

$ 120 ALTOS CUATRO … jolcito y luz eléctrica … Tratar, Compañía 2461.

ARRIENDO LOCAL ESQUINA … za con extenso sitio … macén, bodega. Rosas …

ARRIENDO LOCAL CON … to, situación comercial … Dirigirse: Jav. Correo …

$ 450, SE ARRIENDA UN … siete piezas, fuera dependencias … Providencia, media cuadra … rros. Tratar: G. Alessandri …

LOCAL: ARRIENDO … central. Moneda N.o …

PIEZAS, CON BAÑO Y LUZ … trica, arriendo a caballero … Independencia 273.

ARRIENDO CASITA … diente, luz eléctrica … Tratar, Bandera 808.

ARRIENDO DEPARTAMENTO … pieza con sin pensión … 1044.

DEPARTAMENTO … piezas ofrece familia … da Portales 2680.

$ 13, 16, 19 SEMANALES … do casitas, Chiloé 1740 … ción.

$ 125 ESQUINA PARA … arriendo, grandes … 1740, administración.

$ 150 ARRIENDO TRES … cocina en casa nueva y … cunza 1419.

$ 260 CASA ABSOLUTAMENTE … va, todas comodidades …

MAGNIFICAS PIEZAS … tre Castro y Ejército.

COMODA CASA GRANDE … tios, arriendo, Molina … Delicias 2590.

$ 350 ARRIENDASE CASA … flamante, vista cerro San … carros a la puerta, Purísima …

ARRIENDASE PIEZAS … das, balcones calle, Catedral …

ARRIENDASE DEPARTAMENTO … piezas a familia sin niños … 637.

ARRIENDO DEPARTAMENTO … dependiente, pieza grande … lle, otra chica y baño …

SE ARRIENDA UN DEPARTAMENTO … mento de dos piezas …

ARRIENDO DEPARTAMENTO … sario 1082.

ESQUINA PARA NEGOCIO … za habitación, arriendo … 1345.

$ 150 ARRIENDO LINDA … 4 piezas grandes, cocina … San Pablo 4545.

SE ARRIENDA EN LA … muna de Providencia … de los carros, un chalet … truído a la moderna … vista, 6 piezas, dormitorio … hall, espaciosa galería … servidumbre despensa … ño, buena quinta con … na independiente, luz … cantarillado. Canon $ … José Manuel Infante …

ARRIENDO DEPARTAMENTO … pieza puerta independiente … na honorable. Lastarria …

ARRIENDO PIEZA CON … muebles. Santa Rosa …

$ 70 CASITAS INDEPENDIENTES … Diez de Julio 474.

$ 220 ARRIENDO CASA … zas. Av. Mata 620 … teatro.

ARRIENDASE CASA … 14 departamentos. Recoleta …

LOS LEONES, ARRIENDO … let con toda clase de … cién construído. $ 700 … tar: San Pablo 1699.

ARRIENDASE BONITA … persona sola. Río Janeiro …

$ 120 ARRIENDANSE … das casitas Verlas y tratar … tinas 2336, casa N.o 12.

EN AV. ESPAÑA, CASA … lla respetable, se arrienda … zas sin muebles. Tratar … Arizt ía, tercer piso, of … a 12, y 7 a 8 P. M.

ARRIENDASE CASA BAJOS … zas, fuera dependencias … yes 29. Llaves y tratar … lle N.o 21.

LINDA PIEZA CALLE … se. Huérfanos 2747.

ARRIENDO PIEZA A … sola. Agustinas 2027.

ARRIENDO DEPARTAMENTO … 4 piezas, una cuadra … ma. Av. Francia 1097.

ARRIENDA ESQUINA … tantería Víctor Manuel …

CASA NUEVA, MUY … con dos halls … mitorios, dos … arriéndase. Guzmán … Huérfanos 1243.

$ 350 CASA EN BAJOS … muy nueva, hall … pendencias, gas … Huérfanos 1243.

CASA AMOBLADA … Alameda, con salón … cuatro dormitorios … olos; arriéndase … Cía. Huérfanos 1243.

$ 60, 70, 80, ARRIENDO … agua, casas de dos … papeladas, patio …

CASAS ESPLENDIDAS Y COMODAS arriendo. Tratar: Santa Rosa 1391, 10 a 11, 4 a 5.

$ 800 ARRIENDO CASA RECIEN concluída, con todo confort Nataniel 291. 6-M

LOCAL AMPLIO, CALLE CONDOR entre San Diego y Prat, con portón, 250 metros, buenos galpones y 6 departamentos, a propósito para garage, industria, depósito, mercaderías, arriéndase en $ 400. Tratar: Prat 407. 28-A

ARRIENDO PIEZA A CABALLERO honorable. A. Prat 1665. 29-A

ARRIENDASE COMODA CASA RECIÉN terminada. Cochrane 875. 28-A

EN CASA DE FAMILIA HONORABLE se arrienda una pieza amoblada. Eyzaguirre 720. A-28

ARRIENDASE DEPARTAMENTO 2 o tres piezas, persona sola o profesional, centralísimo, casa respetable. Santo Domingo 1346. A-28

BONITA PIEZA A CABALLEROS, arriéndase casa en bajos. Marín 409. A-27

140 PESOS ARRIENDO ALTOS chicos, buena situación. Blanco Encalada 2525. A-27

$ 900, ALAMEDA 267, ENTRE Vicencio y Lastarria, arriéndase espaciosa y elegante casa estilo español, recién construída. Dispone de un gran hall, extenso jardín, galerías, 6 dormitorios, salón, escritorio, comedor, cocina, despensa, repostero, tres toilettes y dependencias para empleados. Tratar: Compañía 1413 o Alameda 269. A-30

ESTABLO ARRIENDO, COMODIDADES para vivir, prefiero barrio Yungay. Ofertas: Andes 2811. 28-A

ARRIENDO DEPARTAMENTO DE 4 piezas, luz eléctrica. Aldunate 1145. 29-A

CASA RECIEN CONCLUIDA, CINCO piezas y dependencias, doy en arriendo, canon, $ 200. Gorbea 2246. 28-A

$ 120 CASITAS CITE, 5 PIEZAS, patio, dependencias. Camilo Henríquez 356. 30 A

A EXTRANJERO ARRIENDO CASA amoblada centralísima, datos, Casilla 7529. J. W. 28 A

SE ARRIENDA UN DEPARTAMENTO de dos piezas, Gorbea 2554. 28 A

ARRIENDO PELUQUERIA, INDEPENDENCIA 1167. Frente San Luis.

ARRIENDO CASA CON BUEN LOCAL para negocio o taller. Lira 1224.

ARRIENDO BUENAS PIEZAS, LIRA 1224. 28-A

180 a 200 PESOS. — ARRIENDO CASA decente, cómoda, construcción nueva, cal y ladrillo. Avenida Central, 15. Subercaseaux.

ARRIENDASE PIEZA AMOBLADA balcón a la calle, tercer piso. Moneda 815. 28-A

ARRIENDASE PIEZA CABALLERO honorable. Romero 2947.

$ 90 ARRIENDO TRES PIEZAS, COCINA y luz eléctrica: Moneda 2349, tratar: Santo Domingo 2430. A-27

EN $ 300, ARRIENDASE ESPLENDIDA casa-quinta en Ramírez 40 A. a un paso de la Alameda, barrio Estación, Tratar: Vergara 466. 28-A.

ARRIENDO TRES PIEZAS, LUZ. Alameda 3542 F. 28-A.

DEPARTAMENTO CHICO, VIVACETA frente San Luis. 30-A.

$ 300, ARRIENDASE CASA-ESQUINA comercial, para ganar plata. Victoria esquina Rogelio Ugarte 1401. 28-A.

$ 170 ARRIENDASE CASITA ELEGANTE, altos, cinco piezas, luz eléctrica, calle Manuel Montt, casi esquina Avenida España. Datos esta calle, 107. A-28

ARRIENDO MAGNIFICO DEPARTAMENTO de dos piezas para negocio. Sama 1718 A-29

ARRIENDO PIEZA, SEÑORA SOLA o para guardar muebles. San Ignacio 940.

$ 400 ARRIENDANSE ALTOS ESQUINA, recién refaccionados, hall, siete habitaciones, baño y dependencias. Huérfanos 2809. A-29

ARRIENDO UN LOCAL. S. PABLO 2158. A-30

$ 180 SE ARRIENDA UNA CASA en Seminario cerca de Av. Irarrázaval. Tratar: Barraca La Montaña, Av. General Bustamante 772. A-28

GARAGES ARRIENDANSE, NATANIEL 1590. 27-A

140, 160, 180, ARRIENDASE CASAS: Freire 439, interior. 27-A

$ 750 MENSUALES, ARRIENDO casa en bajos. Agustinas 613. Llave y tratar, con su dueño. Huérfanos 955.—E. Turri. 28-A

$ 350, VERGARA 637, SEIS DEPARTAMENTOS, hall, baño, dos patios y servidumbre. Tratar Esperanza 624. 28-A.

$ 450, ARRIENDO LUJOSA CASA, 8 piezas, hermoso hall, gran pieza baño, 3 patios, recién edificadas con toda comodidad. Diez de Julio 548. 27-A.

ARRIENDO PIEZA BALCON CALLE. Serrano 268. 27-A

$ 110, CASA CUATRO PIEZAS, servicio. Purísima 252. 28-A.

SE ARRIENDAN DEPARTAMENTO y piezas. Argomedo 316. 28-A.

$ 500, ARRIENDASE ESPACIOSA casa altos, primera cuadra Estación Central, apta para profesionales o casas comerciales. Alameda 3059. Llaves: Pasaje Matte 40. 27-A

ARRIENDASE AMPLIA CASA ALTOS, próxima Plaza Armas. Compañía 1053. 27-A

$ 250 ARRIENDO COMODA CASA 6 piezas y dependencias. Martínez Rozas 2380. A-27

ARRIENDO LINDA PIEZA SIN muebles, casa extranjera. Serrano 75. A-7

SE ARRIENDA DEPARTAMENTO dos piezas. Vicuña Mackenna 896. A-27

HUERFANOS CERCA AHUMADA arriendo local inmejorable posición, listo y limpio para ocupar. Casilla 63, Santiago. A-27

OPORTUNIDAD: ARRIENDO $ 350, cómoda casa quinta diez habitaciones, un paso Irarrázaval. Verla: Salvador 1920. A-27

ARRIENDO COMODO DEPARTAMENTO, en Bascuñán Guerrero 426. 27-A

SE ARRIENDA PIEZA CALLE, otra interior o departamento. Libertad 771. A-27

SE ARRIENDA CASITA CUATRO piezas a dos cuadras Estación. Capitán Orella 108. 27-A.

LOCAL ACREDITADO PARA NEGOCIO se arrienda. Delicias 3517. 28-A.

ARRIENDO QUINTA AVENIDA Ecuador, casa habitación, ocho departamentos, muy aseados, dependencias completas, gran huerto, jar-

$ 450, ARRIENDO ESPLENDIDA casa bajos. Gálvez 202. 27-A

SALON Y PIEZA AMOBLADA arriéndase. Delicias 1164. 30-A

$ 150 ESPLENDIDA CASA OCHO piezas luz. Antofagasta 2884. A-28

ARRIENDASE UNA O DOS PIEZAS. Pedregal 14. A-28

ARRIENDO PIEZA A LA CALLE para uno o dos jóvenes; familia española. Prat 1139. A-29

PIEZA INDEPENDIENTE, CASA familia, arriéndase. Cochrane 259. A-28

ARRIENDO EXTENSO SITIO CERRADO, casa habitación. Avenida Matta 1749. A-27

$ 370 ARRIENDASE CASA ALTOS recién refaccionada, 11 departamentos, hall, comedor verano, pintura óleo. Santa Rosa 881. A-27

ARRIENDO PIEZA MATRIMONIO o persona sola. Gálvez 1263. 27-A

$ 80, $ 65, ARRIENDO CASITAS tres, dos piezas, todo servicio. Victoria 509. Frente Tracción. 27-A

$ 120 ARRIENDO CASITAS TIPO chalet, a dos cuadras carro 24, con arbolitos frutales y otras comodidades. Verla y tratar: Pedro Montt 2156. Casi esquina Franklin. 27-A

$ 70, CASA CITE, 2 PIEZAS GRANDES. Verla: calle Atacama 3045, entre Maipú y Herrera. 28-A

$ 40, PIEZA ENTABLADA, PATIO, corredor. Verla: Calle Sotomayor 1015. 28-A

CASAS RECIEN CONSTRUIDAS se arriendan en San Pablo esquina San Martín. 30-A

ARRIENDO UN LINDO Y COMODO departamento con luz a matrimonio honorable sin niños. En muy buena situación. Escribir a Casilla N.o 392. A-29

ARRIENDASE LA EXTENSA CASA, San Pablo 2485, apropiada para industria o comercio. 28-A

SE ARRIENDA COMODA CASA, para el 1.o de Mayo, con siete piezas, dos patios, luz eléctrica, Constitución 185. A-27

$ 300: EN FONTECILLA 76, arriendo casa moderna, apropiada para matrimonio. A-27

$ 500 ARRIENDASE CASA, MOLINA 340. A-27

ARRIENDO DOS PIEZAS A LA CALLE, con luz, María Auxiliadora N.o 154. A-27

150-170 CASAS, CINCO PIEZAS, servicios, Esperanza 455. A-30

125-100 CASAS, CUATRO PIEZAS, servicios, Rosas 2203. A-30

310 ALMACEN ESQUINA, CASA comercial, acreditado, Rosas 2203. A-30

8-10 SEMANAL, CASITAS EMPAPELADAS, Santa Rosa 1865. A-30

15-12 SEMANALES, CASITAS CALLES, dos piezas, Santa Rosa 1496. A-30

115 ALMACEN ESQUINA, SANTA Rosa, 1496. A-30

ARRIENDA PIEZA, CON O SIN muebles, Riquelme 964. A-28

$ 180 ARRIENDASE CASA, SOTOMAYOR 814 y 820. Tratar San Pablo 2701. A-28

$ 185 ARRIENDASE ALMACEN, casa, Chacabuco 133. A-28

ARRIENDO CASA COMODA, CINCO habitaciones, dependencias, Santa Rosa 1826. A-27

$ 240 COMODA CASITA, GRANADO 581. A-28

ESPLENDIDO LOCAL CON GALPÓN, para industrias o comercio, arriéndase barato en Avenida San Eugenio 92. Tratar: Catedral 2132. M-1.o

650 ARRIENDANSE BUENOS BAJOS, asoleados, diez piezas, dependencias, hall y luz eléctrica, Compañía 2473. A-28

ARRIENDO DOS CASAS, TODA comodidad, perfecto estado, situación central, Aldunate 563. A-29

150 ESQUINA, CUATRO PIEZAS, galpón, horno, 120, departamento, cinco piezas, altos; 80, departamento, tres piezas, casa-quinta; 70, departamento, calle, cuatro piezas, cocina, repostero. Prado 2144, una cuadra carros Ñuñoa, siete, Vicuña Mackenna. A-27

ARRIENDO DEPARTAMENTO dos piezas, cocina, luz. 1.o Mayo. Maestranza 999. 28-A

$ 800 ESPLENDIDA CASA, RECIÉN construída. Cienfuegos 165. 27-A

$ 650 CASA ESQUINA, RECIEN edificada, moderna, con todo confort. Avenida Matta 622. 27-A

ALMACENES CON SUBTERRANEOS, especial para pastelería, por estar anexo al Teatro. Avenida Matta 620. 27-A

$ 300 GRANDES ALMACENES.— Cienfuegos 157. 27-A

CASA SE ARRIENDA EN AVENIDA Manuel Montt 472, con gas para cocina, luz eléctrica, y buen sitio. 27—A

CASA AMOBLADA CENTRAL, PARA familia extranjera, se arrienda. Tratar Moneda 2176. A-28

$ 180 ARRIENDO CASAS HIGIENICAS, España 170. Tratar 148. M-1.o

CON PENSION ARRIENDO MAGNÍFICAS piezas con o sin muebles. Olivares 1652, entre Dieciocho y Castro. 31-M.

$ 450 ARRIENDO ALTOS RECIÉN construídos. Carrera 245. M-1.o

ARRIENDO UN DEPARTAMENTO: Santa Rosa 539. 27-A

ARRIENDASE CASA ALTOS MODERNA, Delicias 2877. Verla de 4 a 6. Tratar: Agustinas 1252. 27-A

ARRIENDO DEPARTAMENTO DE tres o cuatro piezas con cocina, casa de respeto. Recoleta 919. A-27

ALTOS COMODOS, ELEGANTES Y confortables en Serrano 297, arriéndanse $ 600 mensuales. Tratar: Arturo Prat 294. 27-A

360, ALTOS SEIS PIEZAS, DEPENDENCIAS, luz y gas. Nataniel 290. 27-A

ARRIENDO PIEZA CON O SIN muebles. Cueto 535. 27-A

ARRIENDO PIEZA CASA FAMILIA extranjera. Gálvez 51. 27-A

ARRIENDASE CASA PARA INDUSTRIA o garage, seis piezas, dependencias y galpón. Ñuble 1055. 27-A

ALHAJAS

COMPRO PLATINO, ORO Y JOYAS. Taller de Ramón Callís, Compañía 1023. Abril 27

¡NOVIOS! ARGOLLAS ORO 18 A

VENDO OCASION: AROS, BRILLANTITOS. Recoleta 469. 27-A

ANIMALES

CABALLOS INUTILIZADOS COMPRO, recojo a domicilio. Salas 198. 27-A.

MUY BUENA GRATIFICACION daré a la persona que entregue una perrita café Lulú de Pomerania; obedece al nombre de Zedi, extraviada radio 6.a Comisaría. Entregarla Madrid 663. A-27

¡OCASION! VENDO CABALLOS tiro solo. Cochrane 869. A-27

VENDO PAR DE GATITOS FINOS. Serrano 240. 28-A

PERDIGUEROS NUEVOS, FINOS, disponibles, Pedro Valdivia 620. A-27

VENDESE CABALLO TIRO SOLO. Andes 3020. A-27

DE OCASION VENDO UN CABALLO de tiro solo Lord Cochrane N.o 1719. A-27

BONITO PERRO REGALO A FAMILIA lo cuida bien. Irarrázaval 4 (por Bellavista). A-27

CABALLO TIRO SOLO, GARANTIDO, sano, prueba, 1,000 kilos arrastre, regalo 300 pesos. San Diego 1276.

TERRANOVA NEGRO, OCHO MESES, véndese. Rosas 2725. Por la mañana.

MUY BUENA GRATIFICACION A quien devuelva, o dé noticias perrito perdiguero, blanco-café extraviado tarde 19, Plaza Argentina, Matucana 5. 28-A.

VENDESE PERRO POLICIAL NUEVO, Gálvez 127. 28-A

SE VENDE UNA YEGUA DE TIRO solo. Garantida. Nataniel 1665. 28-A

BOMBAS

2.a COMPAÑIA DE BOMBEROS.— "Esmeralda".—Cítase a la compañía a ejercicio para el Domingo 27 del presente, a las 9 1|2 A. M. Uniforme de trabajo.—El Ayudante. A-27

5.a COMPAÑIA DE BOMBEROS.— Bomba "Arturo Prat". — Cito a la compañía a academia y ejercicio para el Domingo 27, a las 9.30 A. M. Uniforme de trabajo Punto de reunión: República esquina Gay.—El Secretario. A-27

5.a COMPAÑIA DE BOMBEROS.— Bomba "Arturo Prat". — Cito a la Compañía a academia y ejercicio para hoy Domingo 27, a las 9.30 A. M. Uniforme de trabajo. Punto de reunión: República esquina Gay.— El Secretario.

7.ma COMPAÑIA. — DE ORDEN del Capitán, cito a la Compañía en general a "Academia y Ejercicios" para el Martes próximo, 29 del presente, a las 9.30 P. M. Reunión: en el Cuartel, con uniforme de trabajo. Se recomienda la asistencia. Se dará a conocer nuevas órdenes de la Comandancia.—El Ayudante. 29-A

10.a Cía. DE BOMBEROS.—BOMBA España.—Patria y Trabajo.—De orden superior cito a la Compañía a academia general para el Martes 29, a las 9.30 P. M. Uniforme de trabajo. Reunión en el cuartel.—El ayudante.

COMPRA - VENTA VARIAS

LAVA CORTINAS Y ROPAS, LIMPIA ternos $ 4. Casa particular. Sto. Domingo 1784. 29-A.

VENDESE FRAGUA VENTILADOR, combos y herramientas para herreros y carpinteros. — Copiapó 354. 27-A

COMPRO AMPOLLETAS DE 30 A 70 volts, San Pablo 3401. A-27

SE COMPRAN CARPAS USADAS, de campaña, de 3x5 por 3x6 metros. San Diego N.o 1984. A 27

COMPRO BOLETOS EMPEÑOS: alhajas en general, pianos, muebles, plaquées, cuadros, antigüedades, armas fuego, máquinas escribir y coser "Singer". San Francisco 323. 30-A

NECESITO UN FONDO DE COBRE, capacidad 300 litros, San Ignacio 101. 27-A

ESCOPETA WINCHESTER DE REPETICION, calibre 12, modelo [illegible], dos cañones, estuche cuero, flamante, gran ocasión. Verla Moneda 855. 27-A

COMPRO UNO, DOS BILLARES, con bolas, tacos, tableros, apuntadores. Exposición 4. 27-A

CARBONES DE ESPINO Y QUILLAY, leñas de todas clases vendo por pequeñas y grandes partidas la bodega Parral, San Francisco 697. 28-A.

SE VENDE LEÑA EN BATUCO, distintas clases. Entenderse con Barrera. A-28

ACEITE QUEMADO DE GARAGE, se vende, Riquelme 36. A-27

LATAS BENCINERAS COMPRO constantemente por grandes y pequeñas partidas. Chiloé 1844. Exequiel Bravo. 28-A

TELESCOPIO GRANDE, LENTE de primer orden, vendo. Verlo: Bellavista 461. 27-A

SE VENDE UN ARMARIO, UN mostrador y una cocina buena. Victoria 854. 27-A

SE COMPRA RAMA DE CURAGÜILLA. San Pablo 2206. 27-A

MOSTRADORES Y ENFRIADERAS, para puesto pan, vendo. San Francisco 934. 27-A

BRONCE Y COBRE VIEJO COMPRA Fundición Torretti. San Ignacio 500. A-27

SE VENDE CARBON ESPINO, cualquiera cantidad. Fermín Vivaceta 385. A-27

CAJAS DE ALAMO PARA DULCE de membrillo, vendo 1,000 a 0.20 c|u. Vásquez 270. 27-A

VENDO UNO O DOS BILLARES buen estado. San Pablo 1686. 27-A

BARATO VENDO UTILES DE carnicería. Bascuñán 1520. A-27

INSTRUMENTOS CIRUGIA COMPRAMOS urgente, buenos precios.— Maipú 6. A-30

VENDO JUEGO TAPABARROS, casco bombero, para choque, caja bobina, busca camino. Santa Elena 1342. A-27

COMPRO BANCO CON SIERRA circular con eje de 1 y 1 1|2 pulgada. Santa Isabel 0188. A-29

VENDO FRUTERIA, VERDULERIA y abarrotes. Ventas 200 pesos diarios. Tiene casa habitación. San Diego 807. A-A

SE VENDE UNA PENSION AL LADO del teatro O'Higgins, barata, por no poderla atender. Cumming 839.

VENDO UNA FIAMBRERA NUEVA para chanchería, niquelada, Bandera 808, Restaurant Venecia. A-28

SE VENDE UNA MUÑECA GRANDE. Las Rosas 3101. A-28

ARTICULOS PARA ORQUESTA, Jazz Band, San Pablo 1515. A-27

DEPOSITO PARA PARAFINA, CON medidor vidrio. Cómprase ocasión, San Diego 1598. A-27

DISCOS VENDO, USADOS. MAPOCHO N.o 2831. A-28

PIPAS VACIAS VENDO. EXPOSICION 504 esquina Toesca.

VENDO ROMANA DE OCASION, peso 120 kilos, nueva. Purísima 173.

VENDO UNA PARTIDA BOTELLAS vineras con jaba, banco aserrador. Germán Riesco 2049.

PAPEL DE SEDA, LINDOS COLORES; tubos, mechas y repuestos para lámparas, encontrará en Almacén Concepción. San Diego 991.

INSTALACION COMPLETA PARA sastrería compro, San Diego 268.

SE VENDE UNA ROMANA HOWE de 300 kilos. Tratar: Carrión 1608. A-29

ROMANAS 500, 300 kilos VENDO barato. Bulnes 216.

¡¡GRAN REALIZACION!! BAÑOS, lavatorios, orinarios, excusados completos, botaguas, calentadores. Chacabuco 18. A-27

CAZADORES: ESCOPETA "IDEAL" Saint Etienne 6 R., nueva, vendo. Bulnes 31. 27-A.

INSTALACION PARA MANTEQUILLERIA, motor, desciemadora, batidora, sobadora, transmisiones, etc., véndese de ocasión. Tattersall, maquinarias. Chacabuco 63

DE OCASION VENDO ARMAZON, mostrador, balanza y vidriera para negocio chico. Herrera 78-A. A-28

ESCOPETA FRANCESA Y CUADROS de buenas firmas de ocasión, vendo, Bascuñán 48.

OCASION VENDO INSTALACION completa para negocio, General Velásquez 69. 29-A.

ARMAZON MITAD PRECIO OFREZCO. San Francisco 170.

VENDO COCINA CHICA. BRASIL 545. 28-A.

CUATRO MIL LATAS BENCINERAS compro, entregas escalonadas desde cien. Calle Valparaíso N.o 1430.

JULETA EN PERFECTO ESTADO, vendo. Población "Centenario", Pasaje "Castillo" N.o 2286.

CAJA DE FONDOS, VITRINAS, vendo. Moneda 937.

BOLAS DE BILLAR VENDO DE ocasión. Chiloé 2026.

[illegible] ESTANTERIA, BUENOS mostradores, vendo. Eyzaguirre 868, interior 17. 28-A

DE OCASION COMPRO ESTANTERIAS y útiles para almacén. Delicias esquina Echaurren, Agencia "Mercurio".

MOSTRADOR VENDO BARATISIMO, San Diego 450.

MACETEROS DE MADERAS DE todas dimensiones, venta permanente, precio sin competencia. Libertad 21 A.

COMERCIANTES: APROVECHAR vinagre blanco y rosado puro, vendo 5 mil litros a precio baratísimo. Libertad 21 A.

PIPAS VIAJERAS SEGUNDO USO, 25 pesos vendo, aprovechar. Libertad 21 A.

BATERIA 6-8 VENDO EN $ 150. San Antonio 243, Vega. 28-A

SE VENDE UNA PARTIDA DE carbón espino. Chiloé 1431. A-28

ANAFES, SOPLETES, CALENTADORES, cautines a parafina y bencina. San Diego 85. Augusto Graf.

CAJONES VACIOS CON ZINC vendo, Estado 252, altos. 28-A.

SE VENDEN VIDRIERAS DE LAVANDERIA, mamparas, planchas zinc, buen estado, Chiloé 1310.

CONTADORES

CONTABILIDADES PARA MAYORISTAS y minoristas. Inventarios, balances información, tramitación formularios de la renta, servicios económicos en domicilio rural, urbano y provincias. Oficina "Chile" Delicias 2628. Casilla 3478. Teléfono 130, Estación. Francisco Medel. 4—M

COMERCIANTES MINORISTAS, La oficina técnica comercial, Huérfanos 1153, oficina 8, informa y tramita formularios Impuesto a la Renta. Arreglamos y tomamos contabilidades. Llámenos, Teléfono 4550. A-27

COMERCIANTES, TRASMITASE formularios Impuesto Renta, practícase balances, inventarios, desarróllase contabilidades. Precios módicos. R. San Martín, casilla 418, Rosas 3133. 28-A

¡COMERCIANTES! CONTADOR TITULADO, precios bajísimos, llevará vuestra contabilidad; pagaréis menos impuesto sobre la renta. Sistema único autorizado. Cochrane 528. A-27

COMPRA - VENTA NEGOCIOS

CIGARRERIA CON LUSTRIN, vendo, Teatinos 865. Tratar: Andes 2387.

COMPRAMOS, REMATAMOS NEGOCIOS, anticipando todo su valor. —Sánchez · Campanella. Matucana 717-B. Mayo 5

PENSION VENDESE, VERLA, EYZAGUIRRE 1121. 28-A

SE VENDE LAVANDERIA ELECTRICA, muy buena clientela. Verla: Vergara 707. 30-A

VENDO FABRICA DE ESPEJOS bien acreditada, con poco capital. Gay 2148. 1-M.

POR NO PODER ATENDER VENDO Bar La Palma, San Diego 917. 27 A

POR NO PODER ATENDER VENDO negocito puestos varios. Aldunate 1072. 27-A.

PELUQUERIA, ANEXO CIGARRERIA, perfectamente instalada y situada vendo $ 3,200 enfermedad. Tratar Herrera 208. 28-A.

SE VENDE UN NEGOCITO ABARROTES, calle Baquedano N.o 630. A-27

ESPLENDIDO NEGOCIO, POR VIAJE, vendo, industria de tejidos de punto, de grandes utilidades, Casilla 3511. My.-2

VENDO ALMACEN, CAMILO HENRIQUEZ 257. 27—A

VENDO ENFRIADERA, MOSTRADOR, puesto de pan o frutería. Ma[illegible] 2037 27-A

HABIENDO COMPRADO EL NEGOCIO de Cigarrería, ubicado en calle Bandera 808, y que era de propiedad de la señorita Berta Urrutia, hago presente que después de tres días, a contar desde esta fecha, no respondo por ninguna deuda. Santiago, Abril 24 de 1924.—Bertha Matamala A. 27-A

VENDO ALMACENCITO MUY BUENA venta. Tratar: Mapocho 2168. 27-A

VENDO POR NO PODERLO ATENDER, verdulería, frutería y pensión. San Pablo 2337. 27-A

ACREDITADO HOTEL, BIEN SITUADO, vendo, con 16 piezas amobladas, con un contrato por 7 años, no se paga arriendo. Tratar: San Pablo 2238. Juan Serra. 27-A

VENDO NEGOCIO DE PENSION en calle Exposición esquina de Antofagasta 3212. A-27

COMPRO HOTEL O BAR-RESTAURANT, utilidad comprobada. Aquí o en provincias. E. D., Maturana 652. 27-A.

VENDO ALMACEN ROMA, POR viaje Europa; gran venta licor, capital 6,000. Martínez Rozas, Bulnes. A-27

POR NO PODER ATENDERLA vendo una cigarrería con lustrín, en

ALMACEN, POCO CAPITAL, BUENA situación, vendo. Independencia 35[illegible]. A-28

VENDESE CON O SIN MERCADERIAS buen negocio, inmediato calle Ahumada. Casilla 3245. 27-A

VENDO ACREDITADA CARNICERIA por enfermedad de su dueño. Andes esquina Libertad. A-28

VENDESE NEGOCIO VARIOS POR ausentarme de ésta. Tratar: Grajales 2537. A-28

VENDO OCASION ALMACENCITO poco capital, arriendo barato. Conferencia 1299. 28-A

ANTIGUA PASTELERIA, VENDO. Buena situación. San Pablo 2318. 1.o-M

OCASION, VENDESE CIGARRERIA y lustrín, poco capital, buena situación. San Pablo 1178. 30-A

HABIENDO COMPRADO EL NEGOCIO de restaurant de la señora Luisa Bozzo, viuda de Segovia, situado en San Diego 2137, no respondo por cuentas pasado tres días de esta fecha. Domingo Baccelliere. 28-A

1,200 PESOS REGALO ALMACEN por no poder atenderlo, buena habitación. San Pablo 2325. 27-A

SE VENDE CASA DE CENA EL Patotero, por no poderla atender. San Pablo 2360. A-28

IMPRENTA OBRA VENDESE ocasión. Rosas 2686. A-27

VENDO ALMACEN DE ABARROTES por no poderlo atender; buena situación. Santa Rosa 2201. 30-A

VENDO ACREDITADA PASTELERIA, frente Teatro Esmeralda, por no poderla atender. San Diego 1002. 27-A

POR ENFERMEDAD DE SU DUEÑO, vendo una gran carnicería, muy buena posesión, precio barato. San Diego 2276. A-27

VENDO ACREDITADA PENSION, muy buena clientela. Franklin 1172. A-29

HOTEL, BAR O RESTAURANT compro. Pago al contado. Dirigirse a Inglaterra 1210. A-28

AVICULTOR: NEGOCIO INSTALADO se vende. Tratar: Ahumada 178. A-28

NEGOCITO ABARROTES, VENDO, $ 250. Por viaje, Pérez Valenzuela 335. Providencia. A 28

POR NO PODER ATENDER SE vende la antigua y acreditada Carnicería "El Mercado Europeo", Inés Aguilera 1140. Plaza Almagro. 28-A

POR VIAJE VENDO MI TALLER garage y fábrica de repuestos para automóviles. Instalaciones modernas. Buena situación. Moneda 2251-2253. 28-A

VENDO ESTABLO CON NUMEROSA clientela. Tratar: de 10 a 12. Lastarria 53.

ALMACEN ANTIGUO ACREDITADO buena venta, véndese, arriendo barato, dáse a prueba. Dirigirse: Cam. Henríquez 264.

VENDO CARNICERIA POR AUSENTARME venta $ 300 diarios. Tratar: Nueva Matte 12223.

VENDO IMPRENTA URGENTE. Martínez de Rozas 4250.

PASTELERIA Y CIGARRERIA véndese, frente Escuela Medicina, motivos de salud. Independencia 1044. 29 A

CARNICERIAS, INSTALACION CAJA vendo. Delicias 3473. A-29

SE VENDE UNA CARNICERIA Vega San Diego, puesto N.o 89, por ausentarse su dueño. 29-A

BOTICA VENDO OCASION. AVENIDA Matta 1080.

RESTAURANT FRAY DIEGO, CON mucha clientela, clasificado en 2.a categoría, se vende por enfermedad del dueño, Av. Hipódromo Chile 1566. 28-A

SE VENDE ESTABLO, SAN Miguel 153. 28-A

VENDO DE OCASION EL HOTEL Central, San Bernardo. Eyzaguirre 256. 29-A.

GRAN DEPOSITO DE YERBAS medicinales, para toda enfermedad. Bandera 857.

VENDESE EL ACREDITADO TALLER de vulcanización Universo, por no poderlo atender su dueño, Chacabuco 21 A.

VENDO ALMACEN DE ABARROTES con anexo. Lastra 1801. 29 A

ALMACEN ABARROTES, BUENA venta diaria, véndese. Carmen 1401. 28 A

VENDO CANTINA CON DERECHO a llave, casa grande, precio $ 3,500, facilidades de pago. San Diego 1322.

NEGOCIO VERDURAS Y FRUTAS vendo, entre cinco citées, arriendo barato. Herrera 80.

SE VENDE LA MAS ANTIGUA Y acreditada tienda de calzado en Temuco, con gran clientela para los más nuevos y mejores modelos de calzado en general. Se dan facilidades de pago con garantía hipotecaria. Visitar: Zapatería "La Parisiense" en Temuco. Tratar en Santiago: personalmente Avenida San Eugenio 134 o Casilla 1525.

DIVERSOS

INSTALAMOS Y REPARAMOS cuartos de baño, colocaciones de cañerías, venta de artefactos, personal muy competente, precios bajos. Pídanos presupuestos. Teléfono 183. Chacabuco 18, Estación. Mayo 6

HOJAS GILLETTE, NAVAJAS Y tijeras, afílanse. Portal Fernández Concha kiosko 9 1|2. Abril 30

MECANICA OPTICA PRECISION. —San Antonio 116. Composturas, instrumentos cirugía, dentística, ingeniería, estuches dibujo, máquinas escribir, llaves, etc. M-9

¡LECHEROS! VENDO CUALQUIER cantidad de leche, por el invierno, a cualquiera hora. San Pablo 3653. A-27

CONTRIBUYENTES DE LA RENTA: Informamos y tramitamos los formularios. Oficina de Contabilidad "Chile", Delicias 2628. Casilla 3478. Teléfono 130. Estación. 28-A

CABALLERO FORMAL, REGULAR fortuna, desea contraer matrimonio con señorita educada, buena presencia. Remitir dirección y fotografía: Casilla 3318.—A. P. 27-A

NIVELACIONES, AGRIMENSURAS, estudios de irrigación, embalses, fuerza hidroeléctrica. Casilla 1033. 9-M.

RADIO: SE COMPRAN DOS PASOS de amplificación para alto parlante Western Electric, indicando pormenores y precios. Casilla 693, S. J. W., Santiago. 27-A.

NO RESPONDO POR DEUDAS contraídas por señora Teresa de Bonafede. Vicente Bonafede. A-30

AGRADECERE LA DIRECCION DE la señora Celia G. de Lay, o señor Enrique Lay. O. Lambert, San Ignacio 1129. A-27

IMPUESTO LA RENTA, ME ENCARGO hacer inventarios, balances y llenar formularios. Ordenes: Huérfanos 1194. A-27

COMERCIANTES: IMPRENTA ESTAY, Bascuñán 457. Trabajos rápidos, Precios bajos. Réclames sugestivos, sacos de papel para todos los usos. Atiende pedidos de provincias. Utiles de aseo. 29-A.

FABRICA DE SOMMIERS, MARQUESAS y colchones. Composturas y tomo medidas a domicilio. San Pablo 2165. A-28

HOJAS GUILLETTE Y DE OTRAS marcas se afilan, 1.50 docena. Huérfanos N.o 710.

TALLER ESPECIALISTA EN MA-

RUEGO A LA SEÑORA SARA VARGAS o señor Pedro Montenegro pasar a San Diego 228 (Sastrería), para un asunto que les interesa. 29-A

CENTRO MILONGUITA. HOY gran baile social, matinées de 4 a 8, de 9 a 12. Nuevo centro. Calle Pedro Lagos 636.

FABRICA Y PARAGUERIA, BASTONERIA moderna, grandes rebajas precios en paraguas señoras, caballeros, colegiales, géneros impermeables. Gran oportunidad en instrumentos de música, cuerdas, accesorios para alumnos del Conservatorio. Taller especial en reparaciones del ramo. San Diego 111.

HAGO MEDIA SUELAS APURADAS con material escogido. Rosas 2826.

ROSA CELIS MIRANDA, MATRONA. Chacabuco 31-B. A-29

MIMBRE LLEGO. ANDES 2855. 29-A.

ELVIRA DE IOANNES, MAESTRA italiana de las cantantes chillanejas. S. Rosa 260.

SASTRERIA N. OTERO M.: NECESITO ayudanta compostura, que haga vuelta inglesa. San Antonio 154. 28-A

GRAN SASTRERIA, BANDERA 530. —Avisamos a los socios de nuestros clubs que en el 7.o sorteo del E. salió el 56. Club F en formación, cuota semanal $ 7 con derecho a 160 pesos.—Femenía y Cía.

PLANCHAS FOTOGRAFICAS USADAS y vidrios vendo. Estado 252, altos. 28-A.

MATERIALES FOTOGRAFICOS realizo por viaje urgente. Estado 252, altos. 30-A.

LOTE DISCOS VICTOR ROJOS SELECCION nuevos por viaje urgente realiza Estado 252, altos. 30-A.

A LAS IGLESIAS EVANGELICAS propongo en venta armonium flamante tocable a mano y con discos. Huérfanos 2494.

DENTISTAS

LINDAS DENTADURAS SIN PALADAR en 3 días. Composturas piezas quebradas en tres horas. Alameda 2749. 6-Mayo

DENTISTA: PLACAS PARA MASTICACION, perfecta. puentes, tapaduras, extracciones sin dolor; precios muy módicos; trabajos rápidos personas ocupadas. Sto. Domingo 1227. 2-M

USE DENTADURA SIN PALADAR recuperará su boca, San Diego 995. Mayo 27

HOTELES Y PENSIONES

DEPARTAMENTO O PIEZA CON pensión a matrimonio o persona de juicio. Nataniel 119.

CASA DE RESIDENCIA IMPERIAL Comida espléndida, estilo familiar. Elegantes dormitorios. Casa tranquila. Elegancia, confort. Teléfono 3403 Moneda 977, esquina Ahumada 1 M

ATENCION: DESDE $ 3 DIARIOS, piezas amobladas, con dos camas, a 5. Gran hotel Buenos Aires. Delicias 2921, frente Portal Edwards. Anexo-Matucana 82. Julio-16

"RIVOLI" HOTEL, SAN PABLO 2332 ofrece habitaciones muy confortables para pasajeros, viajeros, matrimonios, desde 5 pesos comedores reservados, teléfono inglés 5141. 27-A

PEDREGAL 16, EN CASA DE FAMILIA extranjera, pensión con pieza amoblada. A-27

PUENTE ALTO. GRAN QUINTA residencial, pensión por días y meses. Ordenes: Teléfono 18. Casilla 10. 27-A.

CASA EXTRANJERA DA PENSION de mesa. Precios módicos. Herrera 765. 1.o M.

CENTRALISIMO ARRIENDASE piezas con pensión, días, meses. Catedral 1257. 1.o M

FAMILIA SIN PENSIONISTAS ofrece bonitas piezas calle, pensión. Precios bajos. Santo Rosa 356. 27-A

SAN DIEGO 79, UN PASO DEL centro, arrienda piezas, departamento, con pensión. 29-A

PIEZA CALLE, PENSION MATRIMONIO, familias, ofrece residencia honorable, Brasil 62. 29-A

PENSION A MATRIMONIOS HONORABLES o caballeros, piezas amobladas, Catedral 2679. 4-M.

HOTEL AMERICA, MAPOCHO 1090, higiénicas, confortables, piezas amob[illegible], frente estación Mapocho. A-27

CASA RESIDENCIAL, FERRANDO, Estado 75. A fines Abril, para matrimonio, departamento, calle, regiamente amoblado, dormitorio, sala, pieza baño, privado, con excelente comida, Teléfono 3705. A-28

$ 105 LINDAS PIEZAS, CON PENSION, luz, casa honorable. Carrión N.o 1530. A-28

MATRIMONIO, CABALLERO, arriendo pieza amoblada con o sin pensión, Cochrane 310. A-29

EN CASA HONORABLE, SIN PENSIONISTAS arriéndase departamento a la calle, a matrimonio sin hijos, Compañía 1849. A-27

SE ARRIENDA UNA PIEZA CON pensión, San Pablo 1238, entre Teatinos y Morandé. A-27

PENSION CON Y SIN PIEZA, TRES cuadras Plaza de Armas. Santo Domingo 1229. 27-A.

SE ARRIENDAN PIEZAS CON pensión. Alonso Ovalle 830. 27-A.

DEPARTAMENTO AMOBLADO CON balcones a la calle Bandera, se arrienda con pensión, dormitorio con lavatorio de patente, y pieza amoblada muy confortable. Casa de familia. Bandera 23, frente al Banco Anglo. 28-A.

PIEZAS, CON PENSION, SIN MUEBLES, se arriendan. Avenida Las Quintas 84, a dos cuadras Plaza Italia. 28-A

PIEZA BALCON, CON PENSION. Prat 306. 29-A

ARRIENDO PIEZA CON PENSION en casa de respeto. Santa Rosa 82. A-27

PLENO CENTRO COMERCIAL, CASA familia, lindas piezas calle, con sin pensión, con sin muebles. Bandera 151. A-30

ARRIENDASE [illegible] tamento con pensión, casa de altos, muy cómoda, Marín 415, entrando por Lira. A-28

DEPARTAMENTO A LA CALLE; piezas con pensión, casa respeto. Santa Rosa 424. 27-A

ESPLENDIDAS PIEZAS CALLE, interior, con buena pensión. Santa Rosa 217. A-27

CASA RESPETABLE ARRIENDASE unas dos piezas con pensión. Dávila 710. A-28

PIEZAS BALCON CALLE CON pensión. San Ignacio 247. 27-A.

UNA O DOS PIEZAS CALLE arriendo, con buena pensión. Santo Domingo 2406. A-27

RECIBENSE PENSIONISTAS DE mesa. Unión Americana 349. A-28

EN CASA DE FAMILIA SIN PENSIONISTAS arriendo pieza amoblada, con o sin pensión. Prefiero extranjero. Nataniel 1104. 27-A

ALAMEDA 777, ARRIENDANSE piezas balcón calle con o sin muebles, pensión. A-28

$ 100, ¡INCREIBLE! BUENA PIEZA, pensión, luz, muebles, casa honorable. Catedral 2471. A-28

CASA FAMILIA ARRIENDA PIEZA amoblada pensión. Gálvez 267. 28-A

SE ARRIENDAN LINDAS PIEZAS con pensión, casa familia. Diez de Julio 833, casi esquina Serrano. 28-A

CASA DE FAMILIA HONORABLE sin pensionistas, se arrienda una o dos piezas, con o sin pensión. Precio módico. Santa Rosa 375. 5-Mayo

ARRIENDASE GRANDE, LINDA pieza, con, sin pensión, casa seis personas, sin pensionistas. Molina 2838. 28-A

SE ARRIENDAN PIEZAS AMOBLADA, con pensión, en casa familia, Bandera 236. 5-M

CABALLERO EXTRANJERO DESEA pieza amoblada calle, preferencia bajos, buena pensión o solamente pieza. A. L. E.

CENTRALICIMAS ESPLENDIDAS piezas, sin muebles, excelente comida italiana. San Diego 65.

CASA FAMILI. ARRIENDA PIEZA pensión, con sin muebles. Prat 66.

ARRIENDO DOS PIEZAS CON, SIN pensión. Recoleta 419. A-27

FAMILIA OFRECE PIEZA PENSION, con o sin muebles. Gandarillas 148. A-27

EN CASA PARTICULAR SE ADMITEN pensionistas, comida sana, precios corrientes. San Francisco 1376. 28-A

SAN FRANCISCO 154, PIEZA MATRIMONIO pensión, pasajeros seis pesos diarios.

DOY PENSION DE MESA Y A DOMICILIO. San Francisco 367. 28 A

PIEZA GRANDE, VENTANA, CALLE, con pensión, ofrece familia. Olivares 1434.

CASA RESIDENCIAL ESTILO FAMILIAR especial para pensionistas, abundantes comidas, espléndidas piezas con o sin muebles, una cuadra Plaza Ecuador, San Pablo 1541. A-27

CON PENSION ARRIENDO PIEZAS García Reyes 80. A-28

ARRIENDO DOS PIEZAS CON, SIN pensión. Molina 11. 30-A.

ARRIENDO DEPARTAMENTO O pieza calle baño anexo, buena pensión. Santa Rosa 203.

ARRIENDASE UNA, DOS PIEZAS con pensión. Esperanza 6, altos. A-28

SE ARRIENDA UNA PIEZA CON balcón con y sin pensión. Matucana 841. 27-A.

EN BARRIOS ESTACION O PROVIDENCIA, necesítase primero Mayo piezas pensión, sin muebles en casa con quinta o sitio para matrimonio, con niño. Dirigir ofertas: a Cochrane 726, casa 16.—J. S.

FAMILIA ARRIENDA PIEZA AMOBLADA, pensión. Santo Domingo 2206

J. E. LOPEZ, MATRONA, RECIBO pensionistas. Coquimbo 1135. 30-A

ARRIENDO PIEZAS CON PENSION. Compañía 1580.

ARRIENDO PIEZA BALCON CALLE, con pensión, García Reyes 150. 28-A

BUENA PENSION, MESA, OFRECESE. Gálvez 119. 29-A

FAMILIA DE RESPETO ARRIENDA pieza pensión a personas distinguidas. Echaurren 69. 28-A.

ARRIENDO PIEZA CALLE pensión Brasil 545. 29-A.

FAMILIA OFRECE PIEZA PENSION. Tarapacá 862. 28-A.

CENTRAL ARRIENDA PENSION alemana pieza con sin muebles, buena pensión matrimonio solo. Claras 518. 29-A

JOVEN NECESITA PIEZA AMOBLADA pensión. Indicar precio a G. E. C., Correo Central.

SE ARRIENDAN PIEZAS AMOBLADAS, con pensión. Santo Domingo 1225.

INSTRUCCION

ENSEÑANZA POR CORRESPONDENCIA. Instituto "Pinochet Le Brun". Huérfanos 1657. 30-A

REEDUQUE SU MEMORIA, EN diez lecciones, por correspondencia. Solicite prospectos a Te Roth Memory Course Co. Casilla 7583. Santiago. 30-A

INSTITUTO COMERCIAL DE SANTIAGO, Agustinas 1060, fundado 1911 establecimiento moderno, distínguese eficiencia, enseñanza excelente profesorado. Garantiza preparación rápida, contabilidad, taquigrafía, idiomas, dactilografía. 28-Abr

ACADEMIA DE CORTES PARA SEÑORAS: La matrícula está abierta.— Avenida Matta N.o 7. Cursos rápidos. 2-Mayo

PROFESORA ENSEÑA NIÑITOS preparatorias, humanidades. San Ignacio 247. 30-A

ENSEÑO PIANO, CANTO, TEORIA y labores. Preparo alumnos para el Conservatorio. Aseguro éxito. Madrid 811. 28-A

COLEGIO "INSTITUTO SAN MARTIN", San Martín 64, teléfono 21[illegible]. Recibe internos, medio pupilos, externos. Atención especial alumnos provincias. Kindergarten, preparatorias, humanidades. Exámenes válidos en el establecimiento. Profesores titulados señores: Ernesto Mel[illegible] Aguirre, Lorenzo Sazié, Ramón Almendras, Aliro Aceval, Filidor Herrera, F. Fuentes, R. Barría Oyarzún, etc. Enseñanza religiosa a cargo de sacerdotes. Clases principiaron el 17 de Marzo.

SEÑORITA ENSEÑA A DOMICILIO preparatorias inglés, piano.—H. Casilla 1126. 28-A

PRECIOS ECONOMICOS, ENSEÑO preparatorias, inglés, piano señorita—Gladys, Correo Central. 28-A

CLASES PARTICULARES HAGO Casilla 4588. A-28

LICEO INGLES, MAESTRANZA 980; enseñanza esmerada. Externa mediopupilos. Pídase prospectos. 5-May

INGLES, PROFESOR LONDINENSE, da clases sistema moderno, práctico, fácil. Idioma corriente en tres meses. Profundizado en cuatro. Pronunciación perfecta. Preparación rápida viajes Inglaterra y Estados Unidos. Referencias espléndidas. Claras 46. M-1.

¡INCOMPARABLE PREPARACION! Perfeccionamiento individual. Taquígrafos, corresponsales veloces prepara, antigua Academia "Pitman", San Francisco 151. A-2

6 A 9, CURSOS NOCTURNOS, DIFERENTES: contabilidad comercial, agrícola, industrial, bancaria, minera, salitrera, militar, naval, etc, aritmética comercial, redacción mercantil, gramática castellana, taquigrafía, escritura máquina, inglés, francés, dibujo industrial, topografía, inspección de obras, agronomía $ 15 mensuales. Instituto Mercantil Estado 239. A-2

JOVENES Y SEÑORITAS PREPARADOS en contabilidades, aritmética comercial, gramática castellana redacción mercantil, francés, inglés taquigrafía, legislación, escritura máquina, ofrécense. Instituto Mercantil, Estado 239. Teléfono 273. A-2

INSPECTORES DE OBRAS, DIBUJANTES, topógrafos, nombrados por el Supremo Gobierno, ha preparado el Instituto Mercantil, Estado 239. A-2

GERENTES DE BANCOS, CONTADORES de grandes empresas, de Ejército, Armada, etc., ha formado el Instituto Mercantil, Estado 239. A-2

ENSEÑANZA POR CORRESPONDENCIA y personal, métodos prácticos, sencillos, propios, al alcance de

No hay sino un medio rápido y seguro de obtener el obrero o empleado que Ud. necesita un AVISO ECONOMICO en "LA NACION"

INSTITUTO MERCANTIL, FUNDADO en 1904, el primero en Chile en su género, según la Estadística Oficial. Estado 239. A-28

$ A 12, CURSOS PARA HOMBRES: Contabilidad Comercial, Agrícola, Bancaria, Minera, Fiscal, Industrial, Militar Naval, Ferroviaria, Oro y Billetes, Participación, Aritmética Comercial, Gramática Castellana, Redacción Mercantil, Caligrafía, Escritura Máquina, Inglés, Francés, Taquigrafía, Legislación Comercial, Aduanera y Consular, Finanzas, por 50, 30 y $ 25 mensuales. Prospectos: Instituto Mercantil, Estado 239. A 27

1 A 6, TARDE, CURSOS PARA SEÑORITAS: Contabilidad Comercial, Agrícola o Industrial, Aritmética Comercial, Gramática Castellana, Redacción Mercantil, Caligrafía, Escritura Máquina, Inglés, Francés, Legislación Comercial, Taquigrafía, Bordado, Plano, Dibujo, Pintura, por $ 37, 50, 30, 20 y $ 15 mensuales. Prospectos: Instituto Mercantil, Estado 239. A-27

¡OJO! ESCUELA DE MASAJISTAS. —"Masaje medicinal", "Masaje Atlético", "Belleza científica", "Pedicure". Profesiones serias, decentes, lucrativas. Pídanse prospectos. Director: Profesor Díaz Gascogne, Alameda 785. A-27

PROFESORES PREPARAN HUMANIDADES. Molina 134.

PROFESORA COMPETENTE, HUMANIDADES, idiomas y educación final señoritas, ofrécese. García Reyes 56.

PROFESOR LONDINENSE HACE clases a $ 4 hora, éxito garantido. Casilla 6067.

SEÑORITA FRANCESA ENSEÑA francés, con excelentes resultados a personas grandes y niños. Buenas referencias. Clasificador 67, Correo Central. 29-A

CESTERIA, EMPEZARON LAS clases particulares. Escuela Profesional. Delicias esquina Santa Rosa.

COLEGIO INGLES CATOLICO PARA niñitos y niñitas. Inglés obligatorio. Sistema concéntrico. Providencia. Padre Mariano 25. 28-A

JUDICIALES

POSESION EFECTIVA. — Por decreto del tercer Juzgado Civil, de nueve de Abril de 1924, se ha concedido la posesión efectiva de la herencia testada de don Guillermo Reyes Videla, a doña María A. García Cordovez v. de Reyes, doña Olga, María Gabriela e Inés Reyes García. — El Secretario. A-28

EN EL CONCURSO DE HIPOTECARIOS de la propiedad de la calle Santa Rosa N.o 1687, caratulado de Luis Rodríguez, se nombró síndico a don Carlos Covarrubias por auto de 27 de Marzo del señor Juez del 2.o Juzgado Civil.—El secretario. 29-A

EL 8 DE MAYO A LAS 3 P. M., se rematará la propiedad, Matucana 563. Mínimum: $ 32 100; antecedentes, secretaría 3.er juzgado civil. — Juicio Ossandón con Rojas. 28-A

POR RESOLUCION 1.er JUZGADO Civil de ésta en solicitud de doña Amelia Santos, en juicio con Carlos González sobre nulidad matrimonio, ordenóse que éste designe domicilio dentro radio urbano de ciudad en plazo de 2.o día, bajo apercibimiento de hacerle todas notificaciones por el Estado.—El Secretario. 28-A

APERTURA DE SUCESION.— ANTE el compromisario, don Nicolás Palma Riveros, Santo Domingo 1681, está abierta la sucesión de doña Victoria Lay v. de Acevedo. — El actuario. 4—M

CONCURSO TOMAS LUKSIC Y otros.—Por resolución de 16 de Abril el señor juez 4.o Juzgado, don Fernando Santa María se ha declarado en concurso necesario a don Tomás Luksic y a don Luis Velasco, nombrándose síndico provisorio a don Manuel Merino E. y citándose para la primera junta de acreedores el 20 del entrante, a las 3 P. M. 29-A.

REMATE.— EL 28 DE MAYO, A las 3 P. M., en casa del compromisario, Santo Domingo 1681, saldrá a remate la propiedad de calle Grajales N.os 2354 y 2356. Mínimum: $ 130,000. Pagaderos la mitad al contado y la otra mitad a tres meses plazo. Tiene 12,000 y tantos pesos de deuda al Banco Hipotecario de Chile. Demás antecedentes en casa del compromisario que liquida la comunidad Acevedo Lay y parte los bienes dejados por doña Victoria Lay v. de Acevedo, donde podrán verse diariamente, de 9 a 11 A. M. 30—A

QUIEBRA JOSE BACHUR. — EL 6 de Mayo próximo, tendrá lugar la primera junta de acreedores de esta quiebra, a las 3 P. M. — J. A. Alfonso, Secretario. Mayo-1.o

POR DECRETO DEL PRIMER JUZgado Civil, se ha designado el 29 del presente, a las diez A. M., para el comparendo en el reclamo de avalúo de doña María S. v. de Lazzerine, sobre su propiedad N.o 4, de la Avenida Matta, de esta ciudad. 27-A

NOTIFICACION. — POR DECRETO del primer Juzgado Civil, se ha designado el 29 del presente, a las 10 A. M., para que tenga lugar el comparendo en el reclamo de avalúo interpuesto por la sucesión de doña Rosario Mena v. de Barros sobre la propiedad, Catedral N.os 1236 al 50; Lira.—Secretario. 28-A

POR DECRETO PRIMER JUZGADO cítase a comparendo a la Municipalidad, Impuestos Internos, en el reclamo de avalúo de don Luis Villarreal, de su propiedad: Campo Marte 175, para el 29 del presente, a las 10. 28-A

RECLAMO DE AVALUO.— EN EL reclamo interpuesto por doña Elisa Véliz de Vilches, de las casas Maestranza N.o 810 y Camilo Henríquez N.os 735 a 739, se cita a comparendo para el 28 del corriente, a las 4 P. M., ante el 4.o Juzgado, a la Dirección de Impuestos, Municipalidad de Santiago y reclamante. A-28

POR DECRETO DEL 5.o JUZGADO cítase a comparendo a la Municipalidad e Impuestos Internos, en el reclamo de avalúo de doña Concepción Fernández de Covarrubias, y otra de su propiedad Agustinas 1237, para el 2 de Mayo próximo, a la una y media P. M. A-28

RECLAMO DE AVALUO.—EN EL reclamo de don Luis García Huidobro y otro de las casas calle Barroso N.o 51, Manuel Rodríguez 75, Mapocho 1668 y Moneda 1967, se cita a comparendo el 29 del corriente a las 10 A. M., ante el Primer Juzgado, a los Impuestos Internos, Municipalidad de Santiago y reclamante. A-28

NOTIFICACION. — POR DECRETO del señor Juez Letrado don Fernando Santa María, se ha designado el 28 de Abril, a las 3 P. M., para que tenga lugar el comparendo en el reclamo de avalúo interpuesto por don José Pastor Rodríguez sobre la propiedad N.o 202-16 de la Avenida España y calle de Huérfanos N.o 543 de esta ciudad.—El Secretario. A-28

EN RECLAMACION DE AVALUO de Zoila Alcayaga Lorca, el Primer Juzgado Civil de Santiago cita a comparendo a la reclamante, Dirección de Impuestos Internos y Municipalidad de Ñuñoa, para el 29 del corriente, a las 10 A. M. 27-A

NOTIFICACION.—POR AUTO DEL señor Juez Letrado don Fernando Santa María, se ha designado el 28 de Abril, a las 4 P. M., para que tenga lugar el comparendo en el reclamo de avalúo interpuesto por don José Pastor Rodríguez sobre las propiedades N.os 504-10, N.o 518-20 y N.o 522-36 de la Avenida Matucana de esta ciudad.—El Secretario. A-28

NOTIFICACION.—POR AUTO DEL señor Juez Letrado don Fernando Santa María, se ha designado el 28 de Abril, a las 3 1|2 P. M., para que tenga lugar el comparendo en el reclamo de avalúo interpuesto por don José Pastor Rodríguez sobre las propiedades N.o 620-24, N.o 626-28, N.o 630-32, N.o 636-38, N.o 640-44, N.o 650-54, N.o 660-64, N.o 670, N.o 680-84 y N.o 690 de la Avenida Matucana de esta ciudad.—El Secretario. A-28

EN EL RECLAMO DE AVALUO DE don Manuel Calderón, sobre la propiedad ubicada en "Cerrillos", camino de Melipilla, s|n, comuna de Madrid, el Primer Juzgado Civil citó a comparendo al reclamante, Dirección de Impuestos Internos y Municipalidad respectiva para el 29 del actual, a las 10 A. M. 28-A

LIBROS Y ESTAMPILLAS

COMPRO, VENDO, LIBROS, REVISTAS, estampillas. San Diego 143. 27-A

COMPRO Y VENDO LIBROS USADOS. Bandera 857.

MAQUINARIAS

A DELICIAS 2215, DIRIGIRSE cuando necesite vender, comprar máquinas ocasión. Junio-3

COMPRO MAQUINA SINGER, BObina, en buen estado, o los boletos de ellas. Pago buen precio. L. J. K. Casilla 2282. 10-Mayo

CAJA REGISTRADORA COMPRO de ocasión. Ofertas: Casilla 3535. Mayo 6

MAQUINAS DE ESCRIBIR CONTInental vendemos facilidades pago Huérfanos 1057. Mayo 6

MAQUINAS ESCRIBIR VIAJERAS Remington, vendemos. Huérfanos 1057. Mayo 6

MAQUINAS CALCULADORAS Triumphator vendemos. Huérfanos 1057. Mayo 6

MAQUINAS ESCRIBIR COMPOSTUras especialistas. Huérfanos 1057. Mayo 6

MAQUINAS ESCRIBIR TODAS marcas vendemos ocasión. Huérfanos 1057. Mayo 6

UNDERWOOD COMPRO DE OCAsión. Casilla 3535. Mayo 6

OCASION, MAQUINA ESCRIBIR "Adler", vendo. López 308. 27-A

ESPINADORA CARPINTERIA do $ 700. Maipú 287. 27-A

OCASION VENDO MAQUINA APAradora, 220. Gramófono Víctor, con 20 discos en perfecto estado. Vidriera mostradores, $ 30, calentador baño, a gas. San Diego 1149. A-29

REGISTRADORA NATIONAL DE un cajón, en perfecto estado, vendo de ocasión. P. J., San Diego N.o 496. A-28

ARADOS AMERICANOS, IMPORtados, a $ 70 m|c. cada uno, realiza. Arturo Sota, Rosas 961. A-27

MAQUINA PARA TALABARTERO, coser suela, vendo. Cueto 133. 28-A

FRAGUA PORTATIL COMPRO. Blanco Encalada 2765. 27-A

MAQUINA RELOJ DE PIE, ESPEra 35x45, cualquier estado, compro. A. Unwin, Manuel Montt 2312. A-27

MAQUINA PARA TAPAR FRASquitos, compro. Madrid 973. 28-A

MAQUINA SINGER, PIE, ANTIgua. Reloj colgar, con paisaje. Mesa redonda, gran piña, catro bronce escudo mejicano, etc., etc., vendo. Lira 1221.

MAQUINA CARTONERA, PARA cortar tarjetas y naipes, de 11 cuchillos circulares, vendo. Agustinas 1778.

MAQUINAS "SINGER" PIE, BOBIna, buen estado, oportunidad, vendo. Brasil 734, casa 5. 28-A

DINAMO PARA GALVANOPLAStía de 6 volts, 50 amperes, nuevo, se vende. Recoleta 1189. A-27

ARADOS KLEIN LEGITIMOS Y sus repuestos. Unicamente: Unión Americana 242. A-28

PRENSA PEDAL, GUILLOTINA, tipos 8-12 realizamos. Rosas 2686. 27-A.

FRAGUA USADA COMPRO O arriendo. Santa Rosa 179. 28-A.

VENDO 3 MOTORES ALEMANES, nuevos 440 continuo de 3 y 5 caballos. Avenida Las Quintas 72 al lado Estación Pirque. 29-A

MUSICA

ACADEMIA MUSICAL FAUSTINO Arias, Agustinas 2027. Piano, canto, violín, exámenes válidos por decreto del Supremo Gobierno. Mayo-5

VENDO FLAUTA. ALAMEDA 2179.

MUSICA GUITARRA, ULTIMAS novedades, San Pablo 1515. A-27

MATERIALES DE CONSTRUCCION

TECHO ACANALADO, 1.30 PLANcha vendemos. Avenida Subercaseaux 659. Frente Hospital. 15-Jul.

COMPRO RESTOS DE MADERAS (leña) de edificios recién terminados. Casilla 1484. 28-A.

EL MEJOR TECHO ACANALADO alemán, plancha grande, pídalo en fábrica Cochrane 1451. 30-A.

VENDO DOS MIL ADOBES NUEvos, muralla. Antonio Varas, esquina Chorrillos. 27-A

REGALO EN $ 750, 26 PLANCHAS zinc inglés, con madera, armazón y mostrador, Independencia esquina Venecia. A-27

VENDO DIVISIONES PARA SEIS oficinas, recién construídas, con siete puertas. Verlas y tratar: Huérfanos 1235, al fondo con el mayordomo. 28-A

REJILLA ALAMBRE, 80 M., DOS alto, vendo barato. Sazié 2127, de 10 a 2. 27-A.

SE VENDEN 6 PLANCHAS DE FIErro galvanizado para techo. Calle Rosas 3101. A-28

TECHO ACANALADO $ 3 PLANCHA grande. Subercaseaux 510.

REGALO EN $ 750, 26 PLANCHAS zinc inglés, con madera, armazón y mostrador. Independencia esquina Venecia. 28 A

PUERTA REJA FIERRO VENDO. Catedral 2257.

VENDO ZINC TECHO, INDEPENdencia 960.

VARIAS PLANCHAS ZINC VENDO Gálvez 1358.

$ 18 EL CIENTO LADRILLOS VEreda, realizamos, Franklin 550.

TUBOS DE CEMENTO Y PIEZAS, gradas, granito artificial vendemos, Franklin 550.

TIERRAS DE COLOR.— EN EL próximo remate del señor Víctor Araya, Agustinas 865, se rematarán 30 barriles de tierra de color. 29-A

MEDICINA

EUCALIPTUS GLOBULUS, AROmos dealbata, jazmines, kentias, vende. Balmaceda 739. Mayo 11

GONORREAS NUEVAS, ANTIGUAS, impotencia, sífilis, afecciones prostáticas en ambos sexos, curación radical garantizada en pocos días. Sistema nuevo, propio. Atiende enfermos provincias por correspondencia. Toda consulta gratis. Facilidades de pago. Diariamente, de 9 A. M. a 7 P. M.; nocturna: 8 a 10. Festivos, de 9 a 12. San Antonio 41, casilla 2756. Clínica y Laboratorio Médico. Dr. Lefevre. Teléfono 2543. Mayo-14

¡¡ENFERMOS!! TE ARAUCANO.— La mejor y más sabia combinación científica de yerbas medicinales. (Preparación dirigida por la Farmacia Cruz Roja, de López y Tudela, Buin). Por su agradable sabor y aroma, substituye ventajosamente al "Té Chino" "Té Araucano cura radicalmente estómago (acidez, dispepsia, debilidad y úlceras); riñones, hígado, vejiga e intestinos. "Té Araucano" normaliza las funciones de la sangre, los pulmones, corazón y sistema nervioso. Evita y cura las indigestiones y diarreas. Disuelve el ácido úrico, veneno que causa los dolores reumáticos. Valor del paquete: $ 2.50. Depósito general para la venta por mayor y menor. Bandera 140, oficina 4. Pedido de provincias, enviando su valor por giro postal a Casilla 1680. Mayo 5

POLICLINICA PARA EMPLEADOS y obreros de modesta renta. Gonorreas, prostátitis crónica, impotencia, infecciones, masajes. Facilidades pago. Mapocho 2776. 6-M.

JUAN SEGUEL, MASAJISTA. ESpecialidad parálisis, atrofias musculares. Aplico toda clase de inyecciones. Dirigirse personalmente, Hospital San Juan de Dios. A-28

GONORREAS, AUNQUE ANTIGUAS estrechez, orquitis, curan radicalmente. Glóbulos Pérsicos. Boticas surtidas. 27-A

PERSONAS AGOTADAS FISICA Y mentalmente, nerviosas, neurasténicas, cansancio cerebral, insomnios, anemia, raquitismo, impotencia. El mejor tónico Cerebrol: Boticas surtidas. 27-A

EUCALIPTUS, GLOBULUS, AROmos dealbata, jazmines, kentias, vende. Balmaceda 739. M-12

PREPARACION ARGENTINA, REmedio infalible para el reumatismo, se vende en las mejores boticas. 29

EUCALIPTUS GLOBULUS, AROmos dealbata, jazmines, kentias, vende. Balmaceda 739. Mayo 13

MUEBLES

OCASION, VENDESE JUEGO COmedor inglés, marquetería; sillas tapizadas. Diez de Julio 734. M-11

MUEBLES: 30 o|o DIFERENCIA SObre otras fábricas, dormitorios, salones, comedores, escritorios toda clase en cualquier estilo, especialmente modelos noble americano a precio de clientes. Facilidades pago. Presupuesto gratis. Fábrica Nacional de Muebles. Serrano 398, esquina Cóndor. Mayo-3

MUEBLES FINOS: COMEDORES, dormitorios, salones dorados vende Fábrica Nataniel 464. 15-Jul.

MUEBLES: OFRECEMOS EN CUALquier estilo, precios muy ventajosos, entrega inmediata con grandes facilidades pago. Consulte nuestras condiciones. Antigua Fábrica Nacional de Muebles. Copiapó 1050, entre Prat y San Diego. 22-Mayo

PIANO FLAMANTE $ 1,700, AHUmada 31. A-27

OCASION! VENDO AMUEBLADO dormitorio estilo inglés. Bellavista 507, de 11 adelante. 27-A.

VENDESE DOS BONITOS MODERnos billares, todos sus útiles, un hermoso espejo luna biselada, una mesa nueva pocker de ocho asientos, un gobelino para cortina de gran arte, un juego amoblado tapizado fino de nueve piezas. Lote gallinas y pollos. —Arturo Prat 1745. Casa particular. A-27

VENDO MARQUESA PLAZA Y MEdia, un trinche, cocinita gas con dos planchas para sastre, máquina Singer bobino, nuevo. Coquimbo 1167. A-27

ROPERO ESPEJO VENDO OCAsión. Castro 462. 27-A

COMPRO DE OCASION PIANO alemán. San Ignacio 1129. A-27

PIANO ALEMAN, GRAN FORMAto, véndese ocasión 3,200 pesos, mesita, cuatro sillitas. Nataniel 1129, cerca Matta. A-27

SE VENDEN MUEBLES, PLANTAS, cortinas, cocina. Domeyko 2477. 28-A

ROPEROS CON ESPEJO, PEINADOres, aparador, catres, vendo. Diez de Julio 539. A-27

SE VENDE UN PIANO DE ESTUdio. Avenida Manuel Montt 169, Providencia. 27-A.

¡DE OCASION! VENDO BUEN amoblado de comedor. Sotomayor 459. A-28

DISCOS VENDO, USADOS, SIN, Mapocho N.o 2831. A-28

PIANO AMERICANO, "STODART", vendo de ocasión, $ 3,500, Casilla 2699. A-27

VARIOS MUEBLES, BAÑO, ROPEro, amoblado escritorio, catres, escritorios, véndense barato. Prado 2144, una cuadra carros Ñuñoa y siete Vicuña Mackenna. A-27

OCASION, SE VENDE UN PIANO de estudio $ 500, San Diego 735. 28-A

VENDO JUEGO COMEDOR, CAtres de bronce, cocina económica, palos picadores, hachas, ollas, servicios, guitarra y varios muebles, se arrienda la casa. Galvarino 682.

PIANOS, MATERIALES PARA componerlos. Porvenir 331.

COMPRO AUTOPIANO, INDICAR marca, precios casilla 3219. 28-A

PIANO ALEMAN CLAVIJERO bronce vendo ocasión. Tarapacá 696.

PIANOS COMPRO CUALQUIER estado, indicar marca, precio, casilla 4041.

$ 220 VENDESE LOTE: ROPERO, cómoda, velador, catre sommiers, reloj mural, máquina coser. Esperanza 727. A-28

VENDO PEINADOR MARMOL. Nueva Lastra 840. A-29

PIANO DE OCASION VENDO, RANcagua 115. 30-A

POR APURO VENDO DE OCASION: máquina escribir chica, $ 80; dos ruedas para auto Ford, $ 50; bicicleta media carrera, $ 200; motor eléctrico un caballo, $ 400; motorcitos chicos, $ 100; otro, $ 40. Plaza Almagro 1131.

MUEBLES, MERCADERIAS, AUTOS maquinarias, recibo a consignación, anticipo fondos. Santo Domingo 1226, Of. A.

REGALO MESA CORREDERAS, M. Infante 679, (Providencia).

DE OCASION DESEO COMPRAR, 3 catres en buen estado, con sommiers, cocina económica importada de 2-4 platos. Indicar detalles y precios. — R. G. Casilla 3425.

FAMILIA EXTRANJERA, DESEA comprar: amueblado de comedor, id. de escritorio, id. de dormitorio, indicar detalles y precios. — R. G. Casilla 3425.

VICTROLA, VENDO, PAGO MENsual, avise domicilio, O. B. Casilla 2635.

PIANOS ALEMANES, RICO MENAje véndese por fallecimiento dueño. Molina 676.

VENDO DOS CATRES, DOS VELAdores, una maleta cuero, lana para colchones, gran lote porcelana fina, servicio plaqué, relojes, muebles, servilletas, manteles, juego lavatorio completo, silla guagua. Tratar: S. Pablo 2052 casita 46, de 11-1 P. M.

VICTROLA VICTOR NUEVA, 8 con discos vendo de ocasión, Chiloé 1830, altos.

MUEBLES MUY BARATOS VENDO. Chiloé 1740, administración.

OCASION VENDESE ELEGANTE marquesa, sillas, reloj. Ecuador 3439, casa 23. 28-A.

ROPERO Y COMODA ESCRITORIO de caoba antiguo, véndese de ocasión. República 117. 1.o-M

MUEBLES FINOS TODOS ESTIlos, maderas nacionales, extranjeras. La London. Prat 353.

AUTOPIANO POCO USO VENDO de ocasión y un piano estudio. Verlo: de 1 a 6, Santo Domingo 1923. 30-A

VICTROLA DE MUEBLE, NUEVA, vendo. San Rafael 967, entre San Isidro y Carmen. 30-A

OCUPACIONES (Ofrecen)

IMPRENTA SANTIAGO NECESITA prensista pedal. Esmeralda 872.

PRENSISTA PRENSA PEDAL SE necesita en Fariña 578.

NECESITO CAJISTA DE OBRA. Martínez de Rozas 4250.

DOBLADORES Y UN AMASANDEro ,necesítanse. Santa Isabel 0124. A-27

ENCUADERNADORES, SEPAN HAcer sobres a mano, necesítanse Imprenta Ilustración, Santo Domingo 863. A-28

PRENSISTA LITOGRAFO, COMpetente, necesita La Ilustración Santo Domingo 863. A-28

PRENSISTAS COMPETENTES, NEcesita La Ilustración, Santo Domingo 863. A-28

PRENSISTA MAQUINA CILINDRO, necesito, Santo Domingo 1645. A-27

PRENSISTA Y ENCUADERNADOR se necesitan. Avenida Matta 980. Inútil si no son cumplidores. 15-M

SE NECESITA NIÑO DE 12 A 14 años para los mandados con recomendaciones. Tratar Alameda 111. 31-M.

SE NECESITAN BUENAS AYUDANtas para la moda. Santa Rosa 233. 31-M.

ALBAÑILES NECESITO, LORETO 400. 27-A

SE NECESITAN PULIDORES Y bronceros. Tocornal N.o 621. 27-A

ZAPATERO ESTAQUILLADO NEcesito para Llay-Llay, tratar: Andes 2826. 27 A

HOJALATEROS DE BANCO SE NEcesitan en Estado 170. 27-A

TAPICEROS NECESITAN, PAGO buenos sueldos: García Reyes 37. 29-A

MAESTRO PASTELERO Y AYUdantes competentes necesitamos. — Huérfanos 1043. 27-A.

MAESTRO BOMBONERO COMPEtente necesitamos. Huérfanos 1043. 27-A.

NECESITO UN CONFITERO DE paila y un pastelero para provincia. Tratar: Andrés Bello 534 de 12.30 a 1.30. 27-A.

NECESITO CARRETELERO JOven, Santo Domingo 2465. A-27

CALDEROS NECESITA FUNDICION Torretti. A-27

SE NECESITAN BUENOS CORTAres de tapas corona y operarios. — Marín 495. A-27

NECESITO BUENOS VESTONEROS y para sobretodo, chalequeras. — Huérfanos 1268. A-28

OFICIALES SEGUNDOS, FABRIca Cocinas, necesita, Carmen 315. A-27

NECESITO MAESTRO ESCOBERO. San Pablo 2206. 27-A

NECESITO CARPINTEROS. CAlle Madrid 915. 27-A

MAYORDOMO PARA TRABAJOS de línea de ferrocarril, se necesita. Dirigirse: San Pablo 4675. M-3

NECESITO APRENDIZ GASFITER. Bulnes N.o 723. A-27

NECESITO PINTORES Y CARPINtero para el Lunes. Angel Belloni 80.

NECESITO OPERARIOS FIDELEros. Santa Isabel 0188.

CARPINTERO PRACTICO EN PAsamanos escala necesito. Dirigirse el Lunes temprano Catedral esquina Libertad. A-28

CARPINTEROS PARA MADERAmen, necesito varios. Atiendo Domingo. Maestranza 42. A-28

PLUMERERO MAESTRO Y OFIcial, pago buen sueldo. Maestro escobero y costurero, necesito. Pinto 1477. A-29

NECESITAMOS VARIOS CORTAdores de cuero, Carmen 1477. A-29

TORNERO MECANICO PRECISO, Bío-Bío 693. A-27

DOS JOYEROS SE NECESITAN, en la Joyería "Berlín", San Diego 2356. A-29

CONTADOR EXPERIMENTADO SE ofrece al comercio. Correo Central: A. B. M. A-27

NECESITO PINTORES, CALLE Almagro 861. 28-A

NECESITO OPERARIO, OBRA grande, costurera sastre. Catedral 1273. Sierrabella 1423. 28-A

TAPICEROS SE NECESITAN. Porvenir 385. 28-A

NECESITO TAPICERO POR DIAS, o por pieza, y oficial. Serrano 630. 29A

PINTORES PARA PLANCHAS, números necesito. San Diego 51. 29-A.

NECESITO REPARTIDOR PAN con recomendaciones. Pastor Ovalle 301. 28-A.

MAQUINISTA PARA PIELES SE necesito. Buen sueldo. Peletería Santiago Bandera 502. 28-A.

BRONCERO COMPETENTE NECEsito para el Lunes Agustinas 1721.

SE NECESITA JOVEN PARA ayudante de oficina. Se paga sueldo. Dirigirse a Edificio Ariztía, 3er. piso, of. 11, hoy Domingo, de 11 a 12.

CARPINTEROS DE BANCO PREciso. Miraflores 653.

ZAPATEROS LUIS QUINCEROS, compostureros necesito. Prat 103.

NECESITO UN OFICIAL TALAbartero Carmen 907 29-A

SE NECESITAN HERREROS, bronceros, fundidores y cerrajeros. Presentarse en la mañana, a las 7 A. M. Erasmo Escala 3096. 29-A

NECESITASE BUENOS MAJADOres herreros, caroceros, armadores, ruederos, chicos, y cajero. Avenida Las Quintas 72. 29-A

NECESITO REPARTIDOR COMPEtente, frutos del país, casado, formal; se da casa. San Diego 179.

NECESITANSE OFICIALES NIÑOS aprendices electricista. New York 67.

MUEBLISTAS BUENOS NECESITO, pago buenos precios, por piezas. Delicias 1639. 28-A

TAPICEROS BUENOS NECESITO, pago buenos precios. 28-A

MAQUINISTAS BUENOS NECESIto, pago buenos precios. 28-A

TRABAJADOR COMPETENTE, trabajos jardines necesito. Santa Isabel 040 (media cuadra Vicuña).

HOJALATERO, NECESITO. PURIsima 69. A-29

NECESITO CORTADOR Y AYUdante cortador carnicería. Purísima 173.

REPARTIDOR DE CARNICERIA, sepa trabajar, necesito. Matta 332. 29-A

CARPINTERO MUEBLISTA NECEsito, Santo Domingo 1226. Of. A

TRABAJADOR CON BUENOS INformes necesito. Santo Domingo 1226 Of. A.

TRABAJADORES PARA CHUQUIcamata, para las nuevas construcciones, necesítanse 500. Salida, Miércoles 30. Dirigirse Kiosco puente Bandera, frente Estación Mapocho. Señal bandera blanca. También necesítanse trabajadores para Iquique. 28 A

CORTADOR PARA SASTRERIA necesito, San Diego 268.

MAESTRO CERRAJERO Y OFICIAL adelantado necesita Echaurren 546. 28-A

SE NECESITAN CARPINTEROS mueblistas al día, $ 14, San Diego 482.

JOVEN SERIO PREPARADO, FIANza ofrécese. Ladg. Correo 17. A-28

MAESTROS GOTICOS Y MUEBLIStas con o sin herramientas necesito. Sazié 2450. A-27

ZAPATEROS ESTAQUILLADOS, necesito. Grajales 2780. 28-A.

NECESITAMOS 4 SOLDADORES. Manuel Montt 2478, entre España y Molina. 27-A.

BARNIZADOR SEPA GRABAR ataúdes, necesito. San Diego 15. 28-A.

NECESITO BUEN COMPOSTUREro de obra grande, Sastrería, Moneda 888. 29-A.

HOJALATEROS SE NECESITAN. Maestranza 766. 29-A

ARMADORES BLACK COMPETENtes necesito. Talleres Vuletich, Moneda 2770. A-30

LAVADOR AUTOMOVILES, CON práctica necesito para garage. Romero 2856.

HOJALATEROS GASFITERS, broncero aprendices necesito. San Alfonso 22. A-28

NECESITO EMPLEADO PARA EStablo, soltero, con recomendaciones. Arturo Prat 1185.

CARPINTEROS, CARROCEROS calistas se necesitan. Avenida España 47. 28-A.

REBOCADORES, ENLUCIDORES, carpinteros, estucadores necesito. — Ejército 91 y 460. A-27

EMPLEADO PRACTICO ABARROtes, necesito. San Diego 2158. A-27

SE NECESITAN PINTORES. PASAje Lira 1040. A-27

CARPINTEROS COMPETENTES necesitamos; se paga hasta $ 11 diarios. Santa Rosa esquina Zanjón de la Aguada. Fábrica de Vidrios. A-27

BUENOS LIMADORES FUNDIDOres, necesito. Ñuble 726. 28-A

SE NECESITA REPARTIDOR QUE entienda algo en carne. Santa Elvira 1242. 27-A

HOJALATEROS COMPETENTES Y oficiales, necesitan. Av. Manuel Infante 651. 27-A

NECESITO UN HUINCHERO Y carpinteros de banco. Prieto 1443. Y colocadores de puertas y ventanas. Santa Rosa 1234. 27-A

NECESITO HERRERO, CARROCEro, trabajo permanente, San Francisco 870. 27A

MAESTRO ESCOBERO, COMPEtente, para interesarlo en Fábrica, se necesita, Avenida José M. Infante 1504. A-27

JARDINERO COMPETENTE CON recomendaciones necesítase. Tratar de 1 a 5. Merced 542. 27-A

JOVEN CON CONOCIMIENTOS EN contabilidad desea ocupación. Grajales 3751. A-29

NECESITO MUCHACHO PARA REparto de carnicería, con buenos informes. Vicuña Mackenna 17 A. 27-A

NECESITO 30 CARPINTEROS mueblistas. Chiloé 1189. A-31

JOVEN DE 18 A 20 AÑOS, COMpetente en teneduría de libros, necesítase, en Delicias 2628. 27-A

NECESITO UN BUEN PELUQUEro para señora, un medio oficial para el Perú. De 1 a 2 y de 7 a 8. Merced 791. A-27

PELUQUERO NECESITO. BASCUñán 67. 27-A

ESTUDIANTE DE COMERCIO, REcién recibido, para hacer cursos de contabilidad, aritmética comercial, taquigrafía, dactilografía, inglés, necesítase para provincia. Delicias 2628. 27-A

MUEBLISTAS NECESITO. ESPEranza 752. 30-A

NECESITO TORNEROS MADERAS. Conferencia 441. 29-A

NECESITO OFICIAL CARPINTEro. Conferencia 441. 27-A

NECESITO EMPLEADO PARA EL reparto, con buena recomendación. Prefiero haya estado carnicería. — Carnicería Echaurren 104. 27-A.

NECESITO CUATRO CARPINTEros, especialista en enmaderación de loza para concreto. Buen sueldo. Tratar: Madrid 1330. A-27

NECESITO OFICIAL, Y COSTUREras sastres, Morandé 637. 28-A

SE NECESITA UNA PERSONA joven que sepa hacer picarones y sopaipillas; tratar de 10 a 11. Independencia 1097 esquina Panteón.

PINTOR NECESITAMOS EN DAVIla 663.

DOS HOJALATEROS, UN GASFIter competente, y oficiales, necesito. Curicó 82. A-28

TAPICERO COMPETENTE PARA Fábrica de muebles, necesito. Maestranza 750. A-28

TORNERO REPUJADOR NECESIto. San Alfonso 76.

SACADOR DE PUNTERAS QUE sepa correr fierro necesito. Avenida Matta 364. A-28

NECESITO CARPINTEROS MUEblistas y oficiales. Blanco Encalada 2559. A-28

ZAPATERO COMPOSTURERO NEcesito. República 40.

NECESITO REPARTIDOR QUE ENtienda algo en carne. Santa Elena 1242.

PELUQUERO COMPETENTE NEcesito permanente. Pedro Lagos 1350.

NECESITASE CORTADOR DE CUEro. San Francisco 1181. 28 A

REPARTIDOR CHICHAS Y VINOS con $ 200 fianza necesito. Andes 2601. 27-A.

TORNERO EN MADERA NECESIto. Lourdes 322. 28-A.

TAPICERO NECESITO. ARRATIA 116, entre Rancagua y Curicó. 28-A.

NECESITO REPARTIDOR CARNIcería. Delicias 1829. 28-A.

BUEN LIMADOR EN BRONCE necesítase. Campo Marte 43. 25-A.

HERRERO MECANICO DE BANCO necesítase. Campo Marte 43. 28-A.

ENLUCIDORES, CARPINTEROS necesito. San Nicolás 85, Barrio Subercaseaux. 28-A

OFICIALES CERRAJEROS, PINtor de carruajes y carpinteros adelantados necesito. Trabajo firme. Mapocho 3155.

GOTICOS COMPETENTES Y SIlleteros necesito. Maestranza 750. 28-A

NECESITO DOS MAESTROS HOjalateros. Ñuble 557. A-28

OFICIALES FUNDIDORES EN bronce, que sepan amoldar necesito. Ñuble 726. A-29

BUENOS LIMADORES Y BRONceros necesito. Ñuble 726. A-29

TRES VENDEDORES DE FRUTOS del país, con clientela necesito, sueldo y comisión. Presentarse: San Diego 911, de 2 a 3, solamente. A-28

OPERARIOS Y COSTURERAS sastres necesito. Diez de Julio 1345. A-28

ZAPATEROS BUENOS PLANTIlleros, necesito. Serrano 433. 28-A

COLOCADOR TACOS LUIS XV, necesito. Serrano 433. 28-A

OFICIAL PINTOR PARA CAJAS de fondos. Oficiales para cajas de fondo necesito. General Bustamante 80. 29-A

MUEBLISTAS NECESITO. COquimbo 550. 28-A

NIÑO COPERO PUERTAS ADENtro necesito, Hotel Hispano Americano, San Diego 142. A-27

NECESITO UN MOZO PARA REStaurant. Independencia 1387. 27-A

NECESITO MUCHACHO QUE ENtienda cocina. Avenida Matta 1131. A-27

MADRE E HIJA NECESITASE PAra servicio casa. García Reyes 50. 27-A

MOZOS RECOMENDADOS, NECEsítanse varios. San Pablo 3492. A-29

COCINERO SEGUNDO PARA COlegio, necesítase, San Pablo 3492. A-29

SE NECESITA UN MUCHACHO para el aseo y mandados, presentar recomendaciones. Dávila 663.

MUCHACHO PARA FABRICA CON recomendaciones necesito. San Isidro 218. 28-A

NECESITO MOZO PARA LAS MEsas, San Diego 904.

MUCHACHOS SE NECESITAN Y chiquilla, Nataniel 1618. 28 A

NIÑO 14 AÑOS, PARA QUEHACEres de casa, necesito. Independencia 568. 28-A

NIÑO RECOMENDADO NECESItamos. Sastrería London House. Huérfanos 1059. 28-A

SE NECESITA UN NIÑO REPARTIdor de carne. Madrid 1217. 28-A.

NIÑOS DE 14 A 15 AÑOS NECESIto. Prat 103.

MOZO QUE HAYA HECHO SERVIcio militar necesito para quehaceres casa familia. Egaña 562.

AYUDANTE DE COCINA NECESItase. Huérfanos 1063.

NIÑO DE 15 AÑOS, con RECOmendaciones, se necesita. Alm. Barroso 670.

NECESITO UN NIÑO P[illegible] servicio. Avenida Matta [illegible]

SE NECESITA UN MA[illegible] que sepa sacar leche y [illegible] che. Dirigirse a Chacabuco [illegible] 6 a 9 de la mañana.

MATRIMONIO; EL MO[illegible] cocina, necesita. San Diego [illegible]

NECESITO UN MATRI[illegible] ra un jardín. San Pablo [illegible]

MATRIMONIO SOLO, [illegible] llerizo; ella cocinera, [illegible] llavista 0113.

MATRIMONIO JOVEN PA[illegible] ta en La Cisterna, Avenida [illegible] so N.o 70, se necesita.

SEÑORITA PARA [illegible] dencia de máquina [illegible] sentarse de 5 a 6 P. M. [illegible] oficina 29.

APARADORAS PARA [illegible] fuera se necesitan [illegible] 335.

SE NECESITAN COSTURE[illegible] ra jokeys y una jefa [illegible] ra dirigir taller, Sastrería [illegible] Vía, San Pablo 1011.

FABRICA DE CALZADO [illegible] ta buenas aparadoras [illegible] chico, A, Prat 1050.

NECESITO OPERARIAS [illegible] atsía y sastre elegante [illegible] Mosqueto 419.

SE PRECISAN OPERA[illegible] ayudantas competentes [illegible] señoras. Informes San [illegible]

NECESITO UNA AMA [illegible] Se paga buen sueldo. [illegible] 1546. Casa 37.

NECESITO AMA LECHE [illegible] ses. Tratar: García [illegible]

COSTURERAS COMPETEN[illegible] pecialistas en trajes [illegible] necesitan. De 8 a 3 [illegible] 778.

NECESITO UNA SEÑORA [illegible] la venta de cigarros [illegible] ción Andes N.o 2387.

NECESITO PIANISTA [illegible] violinista y una bailarina [illegible] blo 1906.

EMPAQUETADORAS [illegible] trabajadores para Fábrica [illegible] Esmeralda 785.

VENDEDORAS ACTIVAS [illegible] colocar en casas [illegible] tículo de mucho consumo [illegible] para pronto. Comisión [illegible] doce a quince pesos diarios [illegible] tible aumento. Dirigirse [illegible] silla 1087, bajo "Vendedoras"

LAVANDERIA FRANCESA [illegible] na 74. Aplanchadoras [illegible] vanderas, 1 sitio.

LAVANDERIA FRANCESA [illegible] na 74. Camiseras y [illegible] cesito.

NECESITO COMPOSTURE[illegible] ayudantes, Delicias 2444 [illegible] M. Blanco.

COSTURERAS TEJIDOS [illegible] dizas, necesito, Esperanza [illegible]

CAMISERA NECESITO, [illegible] kenna N.o 13.

LAVANDERA Y COSTURE[illegible] necesita, San Diego 811.

NECESITO NIÑAS QUE [illegible] forrar cajas de cartón [illegible]

SE NECESITA BUENA [illegible] ra. Lavandería La Lira [illegible] cia 2148.

SEÑORITA NECESITO, [illegible] criba rápidamente a máquina [illegible] tenga muy buena letra [illegible] recomendaciones. [illegible]

BUENAS AYUDANTAS [illegible] necesito. Cóndor 745 [illegible]

COSTURERAS EN BO[illegible] rior de señora se necesita [illegible] bajar en la fábrica. [illegible]

NECESITAMOS PERSONAS [illegible] tengan gusto en idear [illegible] confecciones interior de [illegible] sas, vestidos de niñitas [illegible] de niño etc., etc., para [illegible] bajos por docena a sus [illegible] sentarse con referencia [illegible] Dávila 663.

BORDADORAS A MAQUINA [illegible] trabajos en molseñas [illegible] presentar muestras y [illegible] vila 663.

MODISTA DE VESTIDOS [illegible] cisan buenas costureras [illegible] ra recados. Lira 185.

LAVANDERAS, CAMISERAS [illegible] posticeras competentes [illegible] tan. Rosal 320.

PARA TRABAJOS DE [illegible] venta se necesita señorita [illegible] por escrito a casilla [illegible]

NECESITO VENDEDORA [illegible] mendada. Recoleta [illegible]

COSTURERAS COMPETENTES [illegible] cesito. Fábrica de Camisas [illegible] 676.

ALMIDONADORA Y LAVAN[illegible] necesito. Maestranza [illegible]

NECESITO AYUDANTA [illegible] ra, muy adelantada, de [illegible] rio. Alonso Ovalle 788.

COSTURERAS Y APRENDI[illegible] tre necesito. Franklin [illegible]

COSTURERA SASTRE, [illegible] San Isidro 1682.

COSTURERA APRENDIZ [illegible] to. Santa Rosa 1155 [illegible]

UNA CAJERA COMPETENTE [illegible] cesito. San Diego 247.

BORDADORAS A MANO [illegible] co necesito. Dardignac [illegible]

SE NECESITA SEÑORA [illegible] jera para acompañar [illegible] a 12. Vicuña Mackenna [illegible]

NECESITO AYUDANTAS [illegible] neras, San Francisco [illegible]

SEÑORA PARA EMPLEO [illegible] sola, servicio tres personas [illegible] gún mandado a la calle [illegible] necesítase, para el 3 de [illegible] girse: Casilla 419.

NECESITO PALETOCERAS [illegible] dantas costureras [illegible] Merced 575.

SEÑORITA PARA AYUDAR [illegible] cina de bordados y venta [illegible] para sombreros, necesito. [illegible] 346.

NIÑA SEPA COSER [illegible] 1309.

AYUDANTAS Y APRENDI[illegible] tre, necesitan. Barnachea [illegible]

NECESITO URGENTE [illegible] a máquina y costurera [illegible] 550.

VESTONERAS NECESITO [illegible] bien. A. Prat 1253.

APRENDIZAS PARA CHALECOS finos. Valparaíso 1318.

NIÑA APRENDIZA DULCES CAMA afuera. Martínez de Rozas 3168. 27-A.

NECESITO BUENAS PALETOCERAS. San Pablo 2940. 29-A.

NECESITO BUENA COSTURERA. Cóndor 829. 28-A

NECESITO AYUDANTAS EN COStura de cortabas Gálvez 1595. A-28

BUENAS COSTURERAS Y aprendizas sastre adelantada necesítase. San Francisco 838, casa 2.

FABRICA DE ROPA HECHA NEcesita para coser afuera 50 pantaloneras. San Antonio 444. A-28

CHALEQUERAS COMPETENTES, necesitamos. Sastrería London House. Huérfanos 1059. 28-A

PALETOCERAS COMPETENTES, necesito, modista. Pablo Kastler. Vergara 624. 28-A

COSTURERAS SASTRES, SEPAN bastante, que deseen pronto ser operarias, enseño con puntualidad. Pago 4 y 4.50 diario. Gorbea 2339.

NECESITO AYUDANTA Y APRENdiza: Avenida San Luis 1390, casita 6. 28-A

LAVANDERAS NECESITAMOS, Lavandería: Merced 475. 28-A

SEÑORA FORMAL CUIDA NIÑOS en su casa. Martínez de Rozas 2549.

APARADORAS COMPETENTES, trabajo afuera necesito. Andes 2714. 30-A.

SE NECESITA BORDADORA. Cóndor 714. 28-A.

NECESITO COSTURERA ENTIENda en modas. Compañía 1615.

COSTURERA NECESITO. BULNES 268. 28-A.

LAVANDERAS SE NECESITAN, Lavandería Bruselas. Rosas 2040, entre Brasil y Baquedano. 28-A

NECESITASE PALETOCERAS, POlleneras y bateras. Santo Domingo 1017.

TEJEDORAS COMPETENTES A máquina y palillo, ofrécense. San Diego 212. 22-A

TEJEDORAS A MAQUINA, PAGO $ 60 semanal. Blanco Encalada 1617.

NECESITO COSTURERA SASTRE. San Diego 1487. 30-A

NECESITO UNA TEJEDORA PARA máquina y costureras. Arturo Prat 1315. 28-A

SERVIDUMBRE, LA MEJOR DE Santiago. Pídala: Bandera 339.

EMPLEADA COMEDOR SE NECEsita. Santa Rosa 157, altos.

NIÑA DE 12 A 14 AÑOS NECESITAse para ayudar quehaceres casa con puertas afuera. Agustinas 1441. 6-M.

EMPLEADA PARA EL SERVICIO de la casa, se necesita. Esperanza 752. A-27

NECESITO COCINERA Y EMPLEAda de mano. San Francisco 697. A-27

NECESITANSE NIÑAS PARA MEsas. Pensión: Sotomayor 102.

NECESITO NIÑA DE 12 A 16 años. — Serrano 730. A-27

NIÑA DE MANO NECESITA CAsa extranjera. Sueldo $ 50. Domingo 416. A-27

MUCHACHA BIEN RECOMENDAda, necesito. Esmeralda 636.

EMPLEADA COMEDOR Y PIEZAS necesito. Pago buen sueldo. Santo Domingo 2936. A-27

EMPLEADAS PARA ASEO DE Salas, necesito. Vicuña Mackenna 30. A-28

SE NECESITA NIÑA DECENTE, para ayudar quehaceres y coser. San Isidro 319. A-27

NIÑA PARA AYUDAR QUEHACEres casa, necesito. Nataniel 611. Recomendación honradez. A-27

NIÑA DE MANO, NECESITO, AVEnida La Paz 534. A-27

EMPLEADA PARA TODO SERVIcio, necesita matrimonio solo. Loreto 229. 28-A.

NECESITASE EMPLEADA TODO servicio, poca familia, con buenos informes, buen sueldo. San Antonio 810. 27-A.

NECESITO EMPLEADA PARA EL servicio de casa; sueldo, $ 40. Tratar: Merced N.o 773. 27-A

NIÑAS DE 14 A 16 AÑOS, APRENdizas para flores, necesítase. Ahumada 175. 28-A

NIÑAS DE 14 A 16 AÑOS, APRENdizas para juguetes, necesítase. Ahumada 175. 28-A

NECESITO NIÑA 14 AÑOS, O SEñora sola, de 30 arriba, para ayudar en pequeños quehaceres. Buenos Aires 257. 27-A

NIÑA RECOMENDADA QUE SEPA cocinar, necesita matrimonio; buen sueldo. Lira 174. A-28

EMPLEADA PARA TODO SERVIcio necesita Pedro Valdivia 620.

MUJER U HOMBRE AYUDANTE cocina, necesita Restaurant. Merced 827. A-28

EMPLEADA PARA MATRIMONIO sin niños. San Diego 380. A-28

NECESITAN DOS NIÑAS PARA Cocinería Papocho N.o 2831. A-28 mesas y cocina, anticipo dinero.

NIÑITA, AYUDAR QUEHACERES casa, necesito. Almirante Barroso 458. A-28.

NECESITASE EMPLEADA PARA mano y piezas. Buen sueldo. Providencia 3256. (Leones). Pago carro. A-28

NIÑERA RECOMENDADA. ROSAS 1691.

NECESITO NIÑERA CON RECOmendación. Las Heras 1633.

SE NECESITAN DOS NIÑAS PARA mesas y cocina, anticipamos dinero. Cocinería Mapocho N.o 2831. A-28

NIÑA JOVEN, PARA DOS PERSOnas, necesita. Sierrabella 1325. A-27

NECESITO TRES EMPLEADAS para el servicio, buen sueldo, puertas afuera. Mercado Central. Cocina N.o 51. A-27

NIÑA 14 A 17 AÑOS, PEQUEÑOS quehaceres, necesito. Buenos Aires 352. A-27

SE NECESITA EMPLEADA PARA comedor, con recomendaciones. Tratar: de 1 a 3. Catedral 1111. 29-A

NECESITAN DOS NIÑAS PARA mesas y cocina, anticipo dinero. Cocinera. Mapocho 2831.

NECESITO DOS EMPLEADAS, UNA para las mesas y otra ayudante cocina San Pablo 1921.

cocina, puertas adentro, necesito. Pago buen sueldo. San Alfonso 75.

Wanted English and Spanish

Shorthand Typist. Apply to J. C. J., Casilla 3661 sending copies of references.

Applications to state whether married or single, age, and salary aspired to.

NECESITO EMPLEADA DE PIEzas. Tocornal 343.

SE NECESITA UNA NIÑA PARA todo servicio. Bandera 537, casa N.o 2. A-28

NECESITO NIÑA PARA SERVICIO de tres personas. Nueva Andrés Bello 89, entrando P.o IX. 28-A.

EMPLEADA TODO SERVICIO, menos cocina, para matrimonio solo. 50 pesos. Rosas 2725. 28-A.

NECESITO NIÑAS QUE SEPAN bien coser a máquina y para pegar botones. Sto. Domingo 1443.

NECESITO EMPLEADA, CON REcomendaciones, para niños, y ayudar quehaceres casa: buen sueldo. Rosal 391, frente calle Cerro.

NIÑA MANO NECESITO. CHACAbuco 559. 28-A.

NURSE PARA CUIDAR NIÑITO DE un año, se necesita. Buen sueldo. Santo Domingo 459. 29-A

GOUVERNANTE PARA DOS NIñitas de 5 y 6 años, se necesita. Buen sueldo. Sto. Domingo 459. 29-A

NIÑAS SERVIR LAS MESAS NEcesito, Restaurant, Casino. Franklin 1004. 29-A

EMPLEADA PARA LOS QUEHACEres de casa, necesito ojalá con guagua, Chiloé 2026.

NIÑA PARA LA MANO NECESITO. Sazié 2849.

EMPLEADA QUE SEPA ALGO COcina, necesítase, casa matrimonio solo. Cochrane 66.

NECESITO 20 COCINERAS $ 60 $ 80, comedor, piezas, $ 60 Chacabuco 21 A. 27-A.

OFICINA "EL CAZADOR" NECESIta cocineras con niños. Maestranza 1040. A-27

NIÑA SEPA ALGO COCINA, PARA casa matrimonio, necesito, San Ignacio 197. A-28

NECESITO COCINERA Y MUCHAcho. Delicias 2778. 27-A.

EMPLEADA QUE ENTIENDA ALgo de cocina. Pago bien, necesita casa extranjera, Rosas 2222.

NECESITO COCINERA COMPETENte para pensión; pago buen sueldo. Eyzaguirre 1075. 28-A

NECESITASE COCINERA COMPEtente. Págase buen sueldo. Compañía 2898. 27-A

EMPLEADA PARA COCINA, NEcesítase. Buen sueldo. Compañía 2809. A-27

NECESITO COCINERA Y NIÑA DE mano para poca familia. Tratar: 1 a 5. Claras 682. 29-A

COCINERA COMPETENTE Y FORmal, necesita familia extranjera. Paga buen sueldo. Delicias 383. A—28

COCINERA Y NIÑA DE MANO, necesita matrimonio solo. Santo Domingo 2968. 27-A

COCINERA Y EMPLEADA PIEZA, se necesita, Agustinas 1932. A-27

COCINERA PUERTAS AFUERA, en casa extranjera, necesita, Carmen 315. A-27

COCINERA CON RECOMENDAción, necesita, matrimonio sólo, necesita, Ejército 658. A-27

COCINERA NECESITASE, SUELDO $ 60. Carmen 71. A-29

COCINERA BIEN RECOMENDADA buena presencia necesítase urgente, casa matrimonio extranjero solo. Calle Viña del Mar 12.

COCINERA NECESITASE, 21 DE Mayo 569. 27-A

COCINERA NECESITAMOS PARA Restaurant Sevilla; debe saber bien su trabajo; pagamos buen sueldo. Huérfanos 1056. A-27

COCINERA BIEN RECOMENDADA se necesita. Calle Rancagua 250. A-28

COCINERA, LAVANDERA, NECEsito para quinta. Alameda 773, interior 9.

COCINERA NECESITO. SAN IGNAcio 816. 28-A

COCINERA PARA POCA FAMILIA, buen sueldo, necesítase. Santa Rosa 55. 28-A

COCINERA FORMAL CON RECOmendaciones, necesita casa francesa sin niños. Buen sueldo. Delicias 2959.

COCINERAS, COMEDOR, NIÑERAS, mozos, necesita agencia empleos:

COCINERA JOVEN NECESITASE, recomendada, familia extranjera, reducida Maestranza 130. San Diego 206, pasado Tarapacá.

COCINERA, CON RECOMENDAción necesita urgente matrimonio solo. Delicias 2276. 29-A

COCINERA NECESITO. CATEdral 2257. 28-A

OCUPACIONES (Necesitan)

JOVEN SERIO, $ 5,000 FIANZA, desea ocuparse cobrador. Santa Rosa 589, casa 2. 140-A

CHAUFFEUR JAPONES DESEA ocupación, buenas recomendaciones, para todas marcas, ofrécese. Dirigirse: San Antonio 29. 27-A

CONTADOR CON PRACTICA ofrece sus servicios profesionales con arreglo a la Ley de Impuestos a la Renta. Precios módicos. Correo 2, Casilla 4699. A-27

PERMUTO URGENTE OCUPACION salitrera por bancaria o casa mayorista, sueldo $ 480, aceptaría hasta $ 300. Dirigirse: Echeverría 968. A-27

INGENIERO ELECTRICISTA "INglés", largos años práctica, ofrécese: excelentes informes. Casilla 4613, Correo 2. 28-A

JOVEN DECENTE SE OFRECE PAra acompañar caballero fuera del país. O. S. Y. Correo N.o 3.

ADMINISTRADOR AGRICOLA, CONtador, mucha práctica, buenas referencias y actualmente ocupado, ofrécese. Dirigirse: A. R. Cumming N.o 243. A-29

INGENIERIA, ESTUDIANTES ULtimos cursos, se ofrecen para trabajo del ramo. Dirigirse S. E. Casilla 3665. A-27

OFRECESE EXTRANJERO BODEguero, vitivinicultor, administrador fundos, competente, vinificación general bodegas Santiago, Manuel Infante 1012.

JOVENCITO CON PRACTICA ABArrotes y mercería, se ofrece con excelentes recomendaciones. Dirigirse O. H., Chiloé 1557.

SE OFRECE UN JARDINERO CAsado. Mercado Central 186, interior. 28-A

SEÑORA OFRECE PIEZA CALLE; otras, con sin muebles, con pensión. San Martín 816.

VIUDA RESPETABLE OFRECESE para regentar puestos de confianza. Llavera o dama de compañía, Maipú 141, casa 1. 28-A.

PRESTAMOS DE DINERO

DINERO EN HIPOTECAS AL MAS bajo interés, facilito cualquier cantidad negocios rápidos. Carlos Blin Carrasco. Morandé 65. Casilla 629. 22-Junio.

$ 5,000 TENGO DISPONIBLE PARA asociarme a pequeña industria. P. N., Correo 5. A—28

NECESITO $ 10,000, SIN INTERvención de agentes, después de $ 6,000, a la Caja Hipotecaria, por buena propiedad, excelente ubicación en ésta. Pago uno por ciento mensual de interés. Ofertas a Casilla 2624. A-29

NEESITO SOCIO CON PEQUEÑO capital, para entregarle bar restaurant, central, muy productivo. Tratar. Munita. Compañía 1238. A-28

PERSONA DISPONGA $ 5,000 PAra trabajar buena góndola autobús, necesito; utilidad diaria excelente. San Ignacio 195. A-27

FACILITO DINERO CON FIANZA. Bandera 552, of. 11. A-28

DINERO AL MAS BAJO INTERES facilito sobre hipotecas. Anticipo fondos para cancelar deudas. Arreglo títulos. Comisión módica. Julio Pellissier. Morandé 283. A-30

DINERO FACILITO SOBRE HIPOteca, interés 9o|o anual. Daniel Laurel. Huérfanos 1235. 28-A

PROFESIONALES

ZURCIDOS INVISIBLES, NOTAble zurcidor japonés. Especialista único. Especialidad en viraduras, transformaciones. Son perfectas. San Diego 228. Teléfono Inglés 667. 2-Mayo.

HAGO CLASES DE BOBILLO, FRIbolite, malla y bordado. Echeverría 975. 3-M.

CONDOR 1158, CASA ANTIGUA única especialista, zurcidos invisibles. Jersey sedas, viraduras, hechuras. Transformaciones garantidas. Mayo-8

Mme. BORDEAUX, ZURCIDORA, tejedora. Especialidad en toda clase zurcidos. Reciba órdenes en San Diego 186. Admite viraduras, transformaciones. J 30

CONSTRUCTOR, EJECUTO TODA clase obra carpintería, especialidad en enmaderaciones y escalas. Echaurren 71. A-30

Mm. MARY, ESPECIALISTA ZURcidos invisibles. Trajes señoras, caballeros. Se viran ternos y sobretodos. Se hacen, reforman, composturas, limpiados a vapor y aplanchados. Recibo hechuras con materiales de primera, desde $ 70. Carmen 27. Mayo 31

AFINACIONES DE PIANOS BIGnon. Argomedo 383. 29-A

COBRANZAS JUDICIALES, EN letras, cheques protestados, facturas, recibos arrendamiento, mutuos, otros documentos tramítanse rápidamente. Estudio, Agustinas 1060, oficina 7.

ROPA HECHA

ROPERIA "LA CANTABRICA", ESmeralda 863, ofrece precios de costo Ternos, trajes de niños todas [illegible] abrigadores, casimires extranjeros, cortes de moda, paletóes, pantalones. Todo desinfectado. N-O

ROPERIA ANDRES BELLO NUMEro 601, esquina Recoleta, ofrece ternos, paletóes, ambos, pantalones, ternos de niños, sombreros, calzado: precios baratísimos; todo desinfectado. N|O

LA CASA VERDE REALIZA TERnos, ambos, paletóes, pantalones, botones, sombreros, facilidades de pago. Sección especial de abrigos y ternos flamantes, corte de Moda. Esmeralda 817, al llegar a San Antonio. N-O

LA CANTABRICA, ESMERALDA 863| Casa liquidadora de saldos. Surtido completo en sombrerería, zapatería, camisería y ropa interior. N-O

ROPERIA LA VEGA, ANDRES BEllo 694. Ofrece en baratura ternos, ambos, paletóes, pantalones, sombreros, calzado, todo desinfectado. N|O

ROPERIA, MANUEL RODRIGUEZ esquina San Pablo, ofrece en baratura ternos, ambos, paletóes, todo de ricos casimires surtidos, colores para todas medidas: sombreros, calzado desinfectados. N|O

VENDO SOBRETODO FLAMANTE, Nataniel 1122.

REMATES

SANCHEZ, CAMPANELLA, EFECtúan remates abarrotes, menajes, compran. Reciben consignación. Matucana 717 B. 7-M

REMATE COMPRA-VENTA NEGOcios efectúo Castillo. Maipú 681 A-27

REMATE ALMACEN Y MUEBLES, bicicleta "Diamant", silla inglesa, arneses de un caballo, Benavente esquina Domeyko. Mañana Lunes, a la 1 1|2 P. M. De orden del juez compromisario remataré al mejor postor: estanterías, mostradores, vidrieras, balanza Howe, pesos de mostrador, molinillos para café americanos, del N.o 5 y 7; frascos mostrarios. Buen surtido en conservas, frutas al jugo, mermeladas, aceite, salmón, sardina, choritos, cocoa, chocolates, confites, galletas, cigarrillos, té, café, harina flor, yerba mate, velas, fósforos, sal fina y costa, fideos, grasa, manteca, soda, azul, desmanche, etc. Lindo surtido en cristalería, loza, enlozados y paquetería. Rica Victrola Víctor, escopeta española, silla mecedora, mesa comedor, sillas, cuadros, alfombras, peinadores, mesas de centro. Buen reloj de campana y demás a la vista hoy.—Neftalí 2.o Arce. Ordenes para remates; García Reyes 28. A-27

REMATE MAÑANA 2 TARDE, ALmacén abarrotes, Víctor Manuel 1801, por entrega de local. Remataré mejor postor, abarrotes general instalación completa loza, cristal, enlozados, conservas, paquetería frutos del país, 2,000 cebollas, reloj campana, romana plataforma.—Tristán Sardes. Germán Riesco 1996.

REMATE: HASE FIJADO EL 24 DE Mayo próximo, a las 4 P. M., secretaría del señor Covarrubias, 5.o Juzgado Civil, el remate de la propiedad Martínez de Rozas N.o 3859, mínimum $ 10,333,33. Antecedentes división. Comunidad Rubio-Delbello. 30-A

PROPIEDADES

COMPRO CASA AL CONTADO 20 a 25,000 pesos. Dirigirse a O. L., Casilla 13022. A-28

EN CISTERNA, PARADERO VILLA Italia, se vende quinta con chalet, luz eléctrica, agua potable y corriente, carros a la puerta. 30 x 80. Dirigirse a casilla 3318. J. B. R.

EN EL LLANO SUBERCASEAUX, en la calle más central, véndese chalecito recién concluído, 4 piezas buenas, pieza para sirviente, cocina, alcantarillado, luz eléctrica, parrón. Arboles frutales. Véndese en 21 mil pesos. Tratar: Av. Subercaseaux 900. 27-A

42,000 VENDO CASA 9 PIEZAS, 2 patios, dependencias cal y ladrillo. Esperanza 1265.

HASTA POR $ 60,000 COMPRO PROpiedad por intermedio Caja de Ahorros. Dirigirse a Casilla 2451. A-28

LA MEJOR CAJA DE AHORROS, vendemos 60 habitaciones de valores 1,900 a 2,300 pesos cada una, con patio, servicios, desagües, agua, luz eléctrica, ubicada 20 metros tranvías San Pablo pasado Lourdes; páganse con 150 y 200 pesos contado, resto cuotas 35 y 40 mensuales, sin intereses, producen 20 pesos y único desembolso 15 mensuales. Hágase propietario con tan poco costo. Las habitaciones entréganse inmediatamente. Antecedentes: Aravena y Valenzuela. Huérfanos 1059, Of. 2.

CASA GRANDE ANTIGUA, INMEdiaciones Lord-Cochrane, de 20 a 40 mil pesos, cómprase contado. Interesados; Casilla 467.

$ 65,000 MATUCANA, ENTRE CAtedral y Santo Domingo, 25x44, tres casas. Compañía 1290. A-27

$ 70,000 ARTURO PRAT, PASADO Avenida Matta, edificio dos pisos, compuesto una casa altos y dos en bajos que producen $ 8,640 anuales. Edificio cal y ladrillo. Compañía 1290. A-27

$ 60,000 AVENIDA SALVADOR, chalet dos pisos. Compañía 1290. A 27

$ 45,000 BARRIO RECOLETA, CAsa nueva, salón decorado, escritorio, comedor con zócalo madera, tres dormitorios, piezas toilette, dependencias, patios, jardín, gallinero, frente estuco piedra. Compañía 1290. A-27

$ 45,000 MOLINA, PROXIMO ALAmeda, un piso, 9x33, siete habitaciones, patios, dependencias. Deuda Caja Empleados Públicos. Compañía 1290. A-27

$ 16,400 BELLAVISTA, UN PISO, 8x30. Compañía 1290. A-27

$ 45,000 TENEMOS ENCARGO DE vender dos regadores del Canal de Maipo. Compañía 1290. A-27

$ 40,000 CONTADO, VENDESE DOS propiedades contiguas, cerca Vicuña Mackenna y Avenida Matta, doce y ocho departamentos, luz eléctrica, extenso huerto, apropiado industria. Actualmente arrendadas. Dueño Bandera 546. A-27

VENDO GRAN PROPIEDAD, COMpuesta de tres casas, independientes y dos magníficos almacenes con bodegas subterráneas. Una de las casas es residencia confortable, de lujo, bien tenida y con todas las comodidades necesarias. Edificio moderno, construcción sólida. Tratar con su dueño, San Diego N.o 341. A-28

LOS LEONES, VENDO SITIOS A precios comerciales y chalet totalmente arbolado, de 1,400 metros cuadrados, garage, etc. $ 87,000 Edificio Ariztía primer piso, oficina 18. A-27

VENDO PROPIEDAD, ÑUBLE 567. A-27

$ 29,800 VENDO LINDA, COMODA casa, Cuevas 1465. Facilidades pago. Verla toda hora. A-27

EN LEONES O ÑUÑOA, COMPRO terreno, hasta 1,000 metros, con o sin edificación. Situación, precio y condiciones pago, a Logri, Casilla 75 D. A-27

$ 6,000 SITIO CERRADO, 6,30 x 23 metros. Arboles grandes, ventajas económicas, Lira 1221.

$ 480,000 VENDEMOS UNA DE las mejores casas de la calle del Ejército. Tiene gran casa de arriendo que puede producir $ 18,000 anuales y gran residencia ocupada por su dueño, con todas las condiciones de lujo y gran comodidad de las residencias modernas. Es una oportunidad única y se vende únicamente por desear su dueño trasladarse a su quinta en Macul. Mide 1,000 m2. Edificio terminado en 1922, a todo costo. Greene. Teatinos 86.

TENEMOS NUMEROSOS PEDIDOS de casas en arriendo de $ 300 a 800 pesos, de clientes de primer orden, garantizamos arriendo inmediato y en buenas condiciones. Luis Silva Cortés y José Luis Silva. Agustinas 1125. 1 o-M

CHALET EN LA MEJOR SITUAción de Ñuñoa vendo Av. Cañas 990, 4 cuadras de V. Mackenna. 29-A

$ 100 MENSUALES VENDO SITIO cerrado, 25x45 metros. Avenida Ochagavía. Federico A. Reyes, Huérfanos 1235. A-27

$ 35,000 AL CONTADO COMPRO casa de 5 o 6 piezas, radio Matucana, Avenida Brasil, Alameda a San Pablo. Federico A. Reyes, Huérfanos 1235. A-27

2,000 AL CONTADO Y $ 3,000, PAgaderos por mensualidades de 150 pesos vendo quinta, arboleda frutal, Avenida Laso. Federico A. Reyes, Huérfanos 1235. A-27

$ 100,000 VENDE CASA ANTIGUA con gran frente, calle Catedral, Bandera 84, oficina 25. A-27

$ 110,000 VENDO PROPIEDAD Avenida Irarrázaval con frente a cuatro calles. Bandera 84, oficina 25. A-27

COMPRO AL CONTADO CASA BArrio Recoleta, para refaccionar, valor hasta $ 30,000. Prefiero entenderme con el dueño, escribir F. de la C. Correo 4.

130,000 VENDO DE OCASION PROpiedad esquina cinco almacenes, y 3 casas independientes cal y ladrillo. Renta mensual, 1550 pesos, anticipado. San Diego esquina Central, 15.

VENDESE CASA DECENTE Y SItio para edificar, San Diego esquina Central 15. Próximo Estación.

$ 25,000 VENDESE DE OCASION espléndidas casas decentes, 8 piezas, Hay tres patios, construcción, nueva, cal y ladrillo. Referencias, San Diego Central 15.

$ 20,000 VENDO CASA CALLE RIquelme, 7 x 30. Abogado Ramón Segundo Jiménez. Galería Alessandri 17, piso 2.o

VENDESE CASITA 6 PIEZAS. CAmilo Henríquez. Tratar: Moneda 3156.

CASA RECIEN CONSTRUIDA arriendo $ 600. Bascuñán 229.

QUINTAS Y SITIOS CON FACILIdades de pago, vendo, Avenida Subercaseaux, Población San Nicolás, Paradero N.o 1, carros Cisterna. Federico A. Reyes. Huérfanos 1235.

$ 3,000, SITIOS, SITUACION DE porvenir, con facilidades de pago, vendo en calle San Luis y Camilo Henríquez, Villa Santa Elena, prolongación líneas tranvías. Carmen-Lira y Maestranza-Vicuña Mackenna. Federico A. Reyes. Huérfanos 1235.

¡INDUSTRIALES, COMERCIANtes! $ 8 metro sitio esquina, 1,700 a 4,700 m2. Eduardo Matte, a una cuadra de calle Franklin. Federico A. Reyes. Huérfanos 1235.

COMPRO CASA HASTA 100,000.— Casilla 13014. 28-A.

$ 74,000 VENDO CASA ESQUINA recién construida, hall, baño, gas, elecricidad, local para negocio, en Santa Isabel 195, entre V. Mackenna y Maestranza.

$ 41,500 VENDO CASA RECIENTE terminada al lado de la anterior, hall, baño, gas, electricidad.

$ 21,500 VENDO SITIO EN AVENIda Seminario 623, cerca de Santa Isabel, con dos piezas edificadas. Tratar, Jofré 149. Mide 12.50 por 50 metros.

$ 25,000 ESPLENDIDA CASA, CONStrucción moderna, estuco piedra, diez piezas dos baños, torre mirador, dos patios mosaico, jardín. Superficie 645 m2. Avenida Subercaseaux paradero N.o 11, carros Cisterna. Federico A. Reyes. Huérfanos 1235.

SITIO DE 15 POR 40 METROS, más o menos, en situación central. Compramos para edificar casa moderna con jardín. Greene. Teatinos 86.

RESPUESTAS A NUESTROS LECTORES

LAS PERSONAS CUYAS CONSULTAS NO APAREZCAN RESUELTAS EN EL DIARIO, SERAN ATENDIDAS PERSONALMENTE POR EL REDACTOR DE LA SECCION LOS DIAS LUNES, MIERCOLES Y VIERNES, DE 5 A 5.30 DE LA TARDE.

DAFINES Y CLOE

Lector.—Santiago.

¿Quién es el autor de "Dafnis y Cloe".

En la opinión de la inmensa mayoría de los críticos, fué Longo, autor de una serie de narraciones de carácter bucólico, quien escribió, en el siglo IV, antes de Jesucristo, la conocida novela de "Dafnis y Cloe".

Algunos eruditos, sin embargo, basándose en la circunstancia de que el Códice más antiguo de esta obra, era uno que figuraba en el Monasterio Benedictino de Monte Casino, y en el que el escriba que lo transcribió, confundió la voz Longus como nombre de autor, con el epíteto longus, que debió, en este caso, ser aplicado al libro o a la narración, han sostenido que Longo, el pretendido autor de las Pastorales, no ha existido jamás.

No han faltado, finalmente, hombres de letras que nieguen la existencia del Códice de Monte Casino, y atribuyan la célebre novela a algún humanista de fines del siglo XV o comienzos del XVI, versadísimo en la interpretación de las obras de Teócrito, Bion de Smirna o Moscou.

—No sin razón, ha dicho don Marcelino Menéndez y Pelayo, refiriéndose a Dafnis y Cloe en sus Orígenes de la Novela: "Pero entiendan los incautos que ni ésta es la verdadera y sagrada antigüedad ni ésta es la gracia y sencillez del mundo naciente, sino una linda pintura de abanico, que recuerda la del siglo XVIII francés al cual pertenece cabalmente la única y pudorosa imitación de Longo: Pablo y Virginia de Bernardino, de Saint Pierre.

La verdad es que se desconoce al autor de la célebre novela pastoril, porque las pruebas aducidas por cada una de las tendencias en que la opinión se divide distan mucho de merecer por ahora, el calificativo de concluyentes.

PARA RECONOCER EL ORO

Lector Agradecido.

¿Cuál es la manera más fácil de reconocer el oro? Empleo este metal constantemente; pero a menudo me engañan, vendiéndome por oro aliaciones que tienen en realidad, un parecido sorprendente con el oro verdadero.

Para distinguir el oro de las aliaciones con que se le imita, no hay sino que tratar el metal con ácido nítrico. Esta sustancia disuelve fácilmente todas las aliaciones similares; pero no ataca al oro verdadero.

Cuando la aliación contiene antimonio o estaño, queda una materia insoluble pulvurulenta de color blanco.

Si se trata de una aliación cualquiera con una capa de oro, este metal queda sin disolver en forma de laminillas brillantes o en polvo violado o pardo; en el líquido ácido se encontrarán el cobre reconocible por el color verdoso que comunica a la solución y el zinc y los demás metales que se pondrán de manifiesto por medio de procedimientos químicos, cuya descripción sería inoficiosa en este lugar.

ZENON.

"PIDA VINO BENITEZ"

PADRES DE FAMILIA

Cuando sus niños lloren, deles una entretención: obséquieles un juego de los publicados en "La Nación". Precio sesenta centavos.

EN SAN DIEGO, DE PREFERENcia esquina y de Matta a Franklin, compramos propiedad de renta que tenga locales aptos para instalar gran almacén. De valor hasta 500 mil pesos. Pago al contado. Greene. Teatinos 86.

CASA MODERNA EN PARQUE FOrestal, para matrimonio extranjero, compramos en el acto. Greene. Teatinos 86.

EN BANDERA, PUENTE O 21 DE Mayo. Compramos para inversión de capital propiedad de renta, de porvenir, de valor hasta $ 850,000. Greene. Teatinos 86.

CITE BIEN SITUADA QUE PROduzca de un 12 a 15 o|o, compramos. Greene. Teatinos 86.

EN SAN DIEGO, MUY BIEN SItuada, vendemos cité moderna, en perfecto estado. Puede producir $ 30,000 anuales, 20 por 50 metros. Precio $ 195,000. Greene. Teatinos 86.

$ 150,000 VENDEMOS GRAN PROpiedad en San Diego, muy comercial, 22 por 70 metros, buen edificio susceptible de hacerle altos. Ocasión única. Greene. Teatinos 86.

$ 400,000 MAGNIFICA RESIDENcia en calle Moneda muy bien situada, gran superficie, casa de arriendo en bajos, muy moderna, de lujo. Fácil pago. Greene. Teatinos 86.

$ 210,000 VENDEMOS PROPIEDAD en San Pablo, muy comercial, espléndido edificio de dos pisos, 18 por 80 metros. Produce el 10 o|o libre por contratos muy garantido y seguro de 8 años. Greene. Teatinos 86.

$ 100,000 EXTENSA CASA QUINta en Macul, inmediato Irarrázaval, 6,700 metros cuadrados. Greene. Teatinos 86.

$ 180,000 CASA QUINTA, COMODA, muy bien tenida en Pedro Valdivia, a una cuadra Providencia, 7,400 metros cuadrados, hermoso parque con grandes árboles de sombra, arboleda frutal, jardín muy bien tenido, etc. Greene. Teatinos 86.

$ 180,000 CHALET RECIEN TERminado en Irarrázaval, inmediato Vicuña Mackenna, buena superficie. Greene. Teatinos 86.

$ 97,000 CHALET EN MACUL, bien situado, 4,000 metros cuadrados, muy bien plantado, perfecto estado. Greene. Teatinos 86.

$ 135,000 RIQUELME, MUY CENtral, dos casas modernas, terminadas el año pasado, 11 por 30 metros. Produce $ 12,500 anuales. Greene. Teatinos 86.

EN GORBEA Y GRAJALES DE calle a calle, vendemos gran propiedad que produce $ 16,500 anuales, pudiendo producir mucho más, vendemos en $ 160,000. Greene Teatinos 86.

$ 350,000 VENDEMOS HERMOSA residencia con renta en la mejor situación del Parque Forestal. Oportunidad única de adquirir una residencia moderna de lujo en este hermoso paseo. Greene Teatinos 86.

$ 165,000 MANUEL RODRIGUEZ, primera cuadra, casa refaccionada a todo costo, 13 por 50 metros, un solo piso. Debe $ 80,000 Caja. Greene. Teatinos 86.

$ 120,000 SAMA, MUY CENTRAL. Espléndida cité moderna, 20 por 60 metros. Produce $ 15,500. Puede producir $ 20,000. Greene. Teatinos 86.

$ 78,000 SITIO UNICO EN FORESTAL. Gran ocasión. Greene. Teatinos 86.

$ 210,000 GRAN SITIO EN PARQUE Forestal, con gran frente a este paseo y Esmeralda. Greene. Teatinos 86.

NO PAGA NI PAGARA CONTRIBUciones de ninguna especie. Espléndida propiedad que vendemos en $ 600,000 en la mejor situación de la calle Castro, 57 metros de frente 4,603 metros cuadrados, muy buen edificio de un piso, moderno. Produce $ 73,000. Es una inversión ideal y se realiza únicamente por ausentarse su dueño del país. Greene. Teatinos 86.

$ 200,000 HERMOSA CASA MODERna en Vicuña Mackenna, segunda cuadra. Greene. Teatinos 86.

$ 72,000 VENDEMOS DOS CASAS en Lira. Greene. Teatinos 86.

$ 170,000 GRAN PROPIEDAD EN Lira a pocos metros de Alameda. Dos magníficas casas de toda comodidad; 17 por 70 metros, muy buen edificio moderno. Greene. Teatinos 86.

PROPIEDADES DE RENTA, CAsas, sitios, quintas, compramos, vendemos, permutamos. Alejandro Greene Cruzat. Sección propiedades urbanas. Oscar Greene Valverde y Jorge Guzmán Palacios. Teatinos 86. Casilla 3722.

$ 110,000 CASA MODERNA CON renta en Nataniel, segunda cuadra. Greene, Teatinos 86.

ALAMEDA DE LAS DELICIAS, EN la mejor situación, regia casa de dos pisos, colinda terraza y garage. Nueve habitaciones fuera de servicios, parquets, vitreaux, vidrios biselados, papeles finos. Deuda, $ 140,000, pagadera 30 años, con 8 por ciento de interés anual. Precio, $ 200,000. Agustinas 1125.

EJERCITO, REGIA CASA DE UN piso, 15 metros de frente por 48 de fondo. Construcción de primer orden. Diez habitaciones fuera de servicios. Parquets y decorados. Deuda Caja. Precio, $ 260,000. Agustinas 1125.

EJERCITO, CASA NUEVA EN BAjos, muy elegante y confortable, toda clase de comodidades. Precio, $ 185,000. Agustinas 1125.

SANTO DOMINGO, MUY CENtral, extensa propiedad de habitación y renta. Construcción muy sólida. Gran renta. Deuda Caja. Precio, $ 400,000. Agustinas 1125.

CARRERAS A CUATRO CUAdras Alameda. Espléndida casa de dos pisos, independientes, recién refaccionada, construcción sólida, buena renta. Deuda: $70,000. Precio; $ 140,000. Agustinas 1125.

EN BARRIO AVENIDA MATTA: Gran cité. Mide 30x30; compuesto de catorce casas habitación y de

DELICIAS: LINDA PROPIEDAD compuesta de dos casas independientes. Construcción moderna. Espléndida residencia con gran renta. Deuda, $ 100,000. Precio: $ 230,000. Agustinas 1125.

HUERFANOS, MUY CENTRAL, gran propiedad compuesta de dos casas independientes. Deuda Caja. $ 175,000. Mide 15 metros de frente por 60 de fondo. Precio de ocación: $ 320,000.—Luis Silva Cortés y José Luis Silva, Agustinas 1125.

SAN DIEGO, GRAN PROPIEDAD esquina, compuesta de once casas, a la calle y un almacén, además un cité. Construcción moderna de cal y ladrillo. Renta, $ 45,000 anuales. Precio de ocasión: $ 390,000. Agustinas 1125.

otro edificio con diecinueve piezas, muy bien tenidas. Renta $ 1,200. Precio, $ 90,000. Agustinas 1125.

AVENIDA ESPAÑA, GRAN PROpiedad compuesta de veinte casas construcción moderna de primera clase. Renta: $ 54,000 anuales. Precio, $ 465,000. Agustinas 1125.

PROPIEDAD COMPUESTA DE dos casas independientes, altos y bajos, en calle San Diego. Produce buena renta. Precio de ocasión, $ 65,000. Agustinas 1125.

PROPIEDAD HABITACION Y RENta, compuesta de dos casas independientes, muy elegantes. Construcción sólida, vendemos en calle Cuevas. Precio de ocasión: $ 60,000. Agustinas 1125.

PROPIEDAD DE RENTA EN CAlle de Chacabuco, compuesta de diez almacenes y sitio anexo para construír cité. Situación muy comercial. Precio: $ 200,000. Agustinas 1125.

EN CALLE CUEVAS, ESPLENDIda casa de un piso recién terminada. Construcción sólida de primer orden. Pintada al óleo. Precio de ocasión: $ 35,000. Agustinas 1125.

EN BARRIO BELLAVISTA, PROpiedad apropiada para refaccionar y obtener cuatro casas de renta. Precio de ocasión, $ 60,000. Agustinas 1125.

EN BARRIO RECOLETA, PROPIEdad de dos pisos, compuesta de dos casas independientes, muy elegantes y cómodas. Precio, $ 85,000. Agustinas 1125.

EN CALLE ESPERANZA, CERCA de carros, buena casa de un piso. Tiene deudas. Precio de ocasión: $ 26,000. Agustinas 1125.

PROPIEDAD CENTRAL A MEDIA cuadra de Ejército y Alameda. Valor, $ 90,000, permútase por sitio situación apropiada instalar taller automóviles. Agustinas 1125.

BARRIO INDEPENDENCIA, VENdemos propiedad con establo, instalado en plena producción. Situación muy comercial. Precio de ocasión, $ 40,000. Agustinas 1125.

PROXIMA A VERGARA Y EJERcito, vendemos propiedad de renta compuesta de cuatro casas a la calle, y once casas interiores, muy bien tenidas. Gran renta. Precio de ocasión, $ 230,000. Agustinas 1125.

CASAS CENTRALES, ESPLENDIdas residencias y propiedades de gran renta, tenemos para vender. —Luis Silva Cortés y José Luis Silva. Agustinas 1125.

CITEES CASAS O FUNDOS, TIENE para permutar la oficina de Luis Silva Cortés y José Luis Silva, pagando diferencia al contado. Recomendamos estos negocios como muy buenos. Agustinas 1125.

VILLAVICENCIO, REGIA CASA de altos. Gran hall, galerías, gran salón, escritorio, ocho dormitorios, tres salas de baño, comedor, repostero, muy buenas dependencias, patio en bajos. Muy confortable. Canon: $ 1,300. Agustinas 1125.

ALAMEDA DE LAS DELICIAS, próxima Cerro Santa Lucía, veinte regias piezas incluyendo comedores y salones. Gran hall, dos patios. Muy elegante. Canon. $ 1,500. Agustinas 1125.

EJERCITO, ESQUINA, REGIA CAsa en bajos, veintitrés piezas habitación, tres salas de baño, gran hall, galerías, dependencias, dos patios. Todo confort. Canon: $ 1,200. Agustinas 1125.

MONEDA, MUY BUENA CASA HAbitación de altos. Catorce piezas, muy asoleadas, con linda galería. Muy cómoda. Canon. $ 1,200. Agustinas 1125.

VILLAVICENCIO, MUY COMODA casa en bajos, dos bonitos halls, gran salón, escritorio, comedor, ocho dormitorios, tres salas de baño, muy buenas dependencias. Canon, $ 900. Agustinas 1125.

COQUIMBO, UN PASO MAEStranza, muy buena casa amoblada, consta de hall, salón, escritorio, comedor, dos dormitorios, sala de baño y dependencias. Canon, $ 650. Agustinas 1125.

GUINDOS DE ÑUÑOA, CALLE Anita Moggia, chalet de un piso muy cómodo, cuatro dormitorios, salón, hall, escritorio, comedor, repostero y dependencias. Linda quinta totalmente plantada, con cinco mil metros superficie. Agustinas 1125.

CARRERAS, BUENA CASA DE ALtos, diez piezas fuera de servicios, muy cómoda. Canon, $ 480. Agustinas 1125.

TOESCA, BUENA CASA DE ALtos, consta de hall, salón, comedor, repostero, cinco dormitorios, sala de baño, dependencias. Canon, $ 300. Agustinas 1125.

CAMILO HENRIQUEZ, PASADO Diez de Julio, casa de un piso, seis buenas habitaciones. Canon, $ 300. Agustinas 1125.

GENERAL VELASQUEZ, EXTENSA casa de un piso, veinte buenas piezas, tres patios. Muy cómoda. Canon, $ 500. Agustinas 1125.

AVENIDA MANUEL MONTT, cerca Providencia, buena casa de un piso, ocho piezas, baño y servicios, gran patio y huerto. Canon, $ 400. Agustinas 1125.

AVENIDA SANTA ELENA, CERCA Avenida Matta, espléndida casa de un piso, muy bien tenida, apropiada para extranjeros. Consta de hall, salón, escritorio, dos comedores, cuatro dormitorios, sala de baño, cinco dependencias. Canon. $ 400. Agustinas 1125.

PROPIEDAD APROPIADA ESTAblo, en calle Loreto, con gran sitio y galpón. Casa-habitación, recién refaccionada, con cinco piezas. Canon, $ 420. Agustinas 1125.

ESCANILLA, MUY BIEN SITUADA, casa de un piso, recién construída. Apropiada para matrimonio solo, consta de hall, salón comedor, dos dormitorios, baño y dependencias. Canon, $ 300. Agustinas 1125.

PROPIEDAD PARA INDUSTRIA, en Avenida Vicuña Mackenna, con portón independiente para entrada de carretones, casa de mayordomo y casa-habitación recién refaccionada, con ocho grandes piezas. Canon, $ 500. Agustinas 1125.

RICARDO SANTA CRUZ, INMEdiato Santa Rosa, casa con siete piezas, servicios, patio, bien tenida. Precio $ 30,000. Guzmán, Silva y Cía. Huérfanos 1243. A-26

VASQUEZ, CERCA SANTA FILOmena, sitio de 12.70 por 40 metros. Precio $ 25,000. Guzmán, Silva y Cía. Huérfanos 1243. A-26

$ 25 EL METRO, EN BARRIO SAN Cristóbal, sitios, del frente que se desee, por un fondo de 35 metros. Distan pocos metros de la calle Loreto. Guzmán, Silva y Cía. Huérfanos 1243. A-26

AVENIDA LOS LEONES, ESQUINA cerca Providencia, chalet un piso, siete piezas, toilette, servicios, jardín, arboleda. Mide 20 por 46 metros. Precio de ocasión $ 75,000. Guzmán, Silva y Cía. Huérfanos 1243. A-28

AVENIDA LAS QUINTAS, INMEdiata Alameda, con frente a dos calles, propiedad adecuada, para industria, bodegas, etc. Hay edificios. Superficie 2,280 metros cuadrados. Precio $ 90,000. Guzmán, Silva y Cía. Huérfanos 1243. A-28

$ 12,000 CASA EN CALLE ÑUBLE, cinco piezas, servicios, dos patios, agua potable. Mide 8.50 por 28 metros. Guzmán, Silva y Cía. Huérfanos 1243. A-28

SANTA ELENA, INMEDIATO DIEZ de Julio, casa un piso, buen estado, siete piezas, servicios, dos patios, alcantarillado, electricidad. Precio $ 35,000. Guzmán, Silva y Cía. Huérfanos 1243. A-28

ARAUCO INMEDIATO CHILOE, casa un piso, 6 piezas, servicios, hall, patio. Precio $ 24,000.—Guzmán Silva y Cía. Huérfanos 1243.

A POCOS METROS DE RECOLEta, y a tres cuadras de Bellavista, propiedad compuesta de dos buenas casas en perfecto estado, cada una con 10 piezas, servicios, hall. Precio: $ 85,000. Entrega inmediata.—Guzmán, Silva y Cía. Huérfanos 1243. 28-A

BELLAVISTA, ESQUINA INMEdiata a Recoleta, buena propiedad de renta compuesta de 10 casas, todas a la calle. Renta $ 2,910 mensuales. Construcción sólida. Precio: $ 300,000.—Guzmán, Silva y Cía. Huérfanos 1243. 28-A

AVENIDA BLANCO ENCALADA, esquina inmediata a Vergara. Propiedad de renta compuesta de 27 casitas, todas a la calle. Superficie 3,200 metros. Renta: $ 2,800 mensuales. Precio: $ 280,000.—Guzmán, Silva y Cía. Huérfanos 1243.

BALMACEDA, INMEDIATO A REcoleta, casa un piso, 10 piezas, hall, dos patios. Precio: $ 50,000.—Guzmán, Silva y Cía. Huérfanos 1243.

CASTRO, INMEDIATO A ALAMEda, propiedad compuesta de dos casas, una en altos y otra en bajos, cada una con 10 piezas, servicios. Deuda Caja Ahorros, $ 87,000. Precio: $ 170,000.—Guzmán, Silva y Cía. Huérfanos 1243. 2-A

CARMEN CERCA ALAMEDA, construcción de dos pisos, sólida, antigua, casa con 12 piezas, servicios, tres patios. Mide 15 por 60 metros. Deuda, $ 27,000. Precio: 80,000 pesos.—Guzmán, Silva y Cía. Huérfanos 1243. 28-A

DARDIGNAC CERCA SIGLO XX, casa moderna, muy bien tenida, hall, 6 piezas, servicio toilette, patio, gas, electricidad. Precio: 42,000 pesos.—Guzmán, Silva y Cía. Huérfanos 1243. 28-A

GALVEZ, A DOS CUADRAS DE Alameda, espléndida propiedad moderna, construcción reciente, compuesta de dos buenas casas con numerosos departamentos, servicios. Precio: $ 150,000.—Guzmán, Silva y Cía. Huérfanos 1243. 28-A

$ 75,000 PROPIEDAD DE RENTA en Maestranza cerca Avenida Matta, compuesta de 6 casas que producen $ 9,600 anuales.—Guzmán, Silva y Cía. Huérfanos 1243. 28-A

$ 165,000 ECHAURREN CERCA de Alameda, vendemos extensa casa habitación y renta, dos pisos, 800 metros cuadrados.—Guzmán, Silva y Cía. Huérfanos 1243. 28-A

$ 17,000, INMEDIATA A CARROS Lord Cochrane, vendemos casa habitación de un piso, 290 metros cuadrados.—Guzmán, Silva y Cía. Huérfanos 1243. 28-A

VENDO CHACRITA, EN INDEpendencia 3086. 2-A

ESPLENDIDO SITIO, EN EL LLAno Subercaseaux, en la calle más central, véndese 26 x 11 1|2, frente muralla cal y ladrillo, y reja, árboles frutales, en 5 mil pesos. Tratar: Av. Subercaseaux 900. 27-A

VENDO CASA RECIEN TERMINAda, 6 piezas, luz, 10 frente por 58 fondo. Verla, tratar: General Velásquez, esquina Sucre. 28-A

GRAN OCASION, VENDO 3,400 METROS, en Población Modelo, ocho cuadras carros, casa, todo plantado, facilidades pago, 10,000, calle Colón 1554. A-27

VENDO CASA, PARA RENTA, INdustria, quince metros carros, Huemul 1284. A-27

COMPRO CASA HASTA 35,000 PEsos, prefiero barrio Recoleta. Recoleta 746. A-30

$ 23,000. LIBERTAD 1332 CASAesquina, moderna, cinco habitaciones, dependencia, jardín y patio. Tratar: Castro 244. 27-A

OCASION. VENDESE BUENA CAsa, 13.50 por 39.10 mt., en $ 20,000, calle Santiago Concha, 2 cuadras Av. Matta. Tiene gran hall, cuatro piezas grandes, cuatro dependencias, subterráneo, luz eléctrica, agua potable. Tratar: 5 a 8. San Antonio 810. 27-A

$ 7,000, VENDO CASA CALLE Lourdes. Tratar: Aldunate 482. 27-A

$ 38,000, VENDO CASA RENTA EN E. Ramírez, produce $ 550 mensuales, tratar. San Diego 1118. 28-A

Remate del Menaje de Casa
EN SAN BERNARDO

DEL SEÑOR ADOLFO PAGE
(POR CAMBIO DE RESIDENCIA)

HOY DOMINGO 27, A LAS 2 P. M.
320 Avenida Baquedano frente a la Estación

—: HAY :—

SALON.—Lámpara eléctrica 3 luces amoblado estilo inglés tapiz seda, mesa centro con mármol, **gran espejo dorado luna cortada**, 2 mesitas niqueladas, tarjeteros y objetos de plaqué.
COMEDOR.—Lámpara eléctrica 2 luces, aparador y 2 trinches Renacimiento con mármoles plomos, mesa de correderas, 12 sillas junco respaldo alto, manteles, carpetas, loza, cristales, cuchillerías y diversidad de plaquées.
ESCRITORIO.—Escritorio ministro, estante para libros, amoblado tapiz cuero, 2 gobelinos, las obras famosas y el **Diccionario Enciclopédico completo.**
DORMITORIOS.—Rico amoblado color natural de la Casa Cruz Montt, con ropero con espejo luna cortada, 2 amoblados más en color nogal, 2 marquesas angostas, **un catre bronce moderno**, colchones lana, lavatorios, amoblado asiento tapiz seda y otro tapiz lana, divanes y 2 choapinos.
VARIOS.—Utiles de cocina, mesas de zinc y mármol, loza suelta, plantas, nueces y ciruelas secas, una partida leña de Talhuén, botellas vacías, 2 grandes escaleras **silla montar chilena, un biógrafo. Un coche americano importado de 2 asientos**, una máquina lavar y otra de estrujar.

ENRIQUE MANDIOLA EASTMAN,
MARTILLERO DE HACIENDA.

Remate del Menaje de Casa

DEL SEÑOR JEAN TUTELEERS
(POR AUSENTARSE A EUROPA)

235 — DELICIAS — 235

MAÑANA LUNES A LAS 2 P. M.

—: HAY :—

SALON.—Amoblado francés de nogal tallado, estilo Luis XVI, con tapiz de moaré seda, compuesto de sofá y 4 sillones; 2 cortinajes de seda igual, dos silloncitos dorados, credence japonesa, biombo dorado, mesas de centro y pedestales dorados, lámpara eléctrica figura, adornos chicos, cuadros al óleo, acuarelas y agua fuertes, lámpara de bronce Luis XVI, alfombra de una pieza, etc.
ESCRITORIO.—Sofá y dos sillones tapizados en cuero, estante, mesa escritorio, artículos de bronce. **rica Victrola Brunswick con discos**, grabados, alfombra, etc.
COMEDOR.—Lindo amoblado francés de nogal tallado estilo Luis XV, compuesto de aparador de tres cuerpos, mesa de correderas y 6 sillas: vitrina, mesa de arrimo, sofá de cuero, biombo, **rico servicio de porcelana de Baviera, para 18 personas; lindo servicio de cristal cortado para 13 personas;** servicio de plaqué para té, bombonera, canastillos, fruteros y diversos artículos, **platos de bronce y de porcelana de colgar,** lámpara de bronce con pantalla, alfombra de una pieza, etc.
DORMITORIO I.—Amoblado francés de crable, compuesto de ropero de tres cuerpos, con espejo, toilette y un velador; **2 ricos catres de bronce cuadrado**, cortinajes rosados, diván, sillas, cuadros, lámpara de pantalla, alfombra de una pieza, etc.
OTROS DORMITORIOS.—Amoblado completo de lingue, estilo inglés, compuesto de ropero con espejo, peinador, cómoda y velador; roperos, cómodas y veladores sueltos, mesa de toilette; catre americano para guagua, servicio de lavatorio; **juego de tocador de cristal Baccarat**, espejo, grabados, alfombra, lámpara, etc.
VARIOS.—Amoblado de mimbre, compuesto de sofá, 5 sillones, escritorio, costurero y jardinera, calentador a gas, lluvia, cocina económica, útiles de cocina, refrigerador, alfombra de escalera, varillas de bronce, felpudos, etc.

A LA VISTA HOY DE 2 A 6

JORGE Y VICTOR EYZAGUIRRE,
MARTILLEROS DE HACIENDA.

REMATE

Por acuerdo de los interesados en la partición de los bienes quedados al fallecimiento de doña Albina Brignardello de Delpino, y ante el árbitro don Domingo Godoy,

MAÑANA 28 DE ABRIL A LAS 3 P. M.

en la Secretaría del Segundo Juzgado Civil, saldrá a remate la propiedad N.o 1097 de la calle de San Pablo de esta ciudad (esquina Nor-Oriente con Bandera) por el

MINIMUM DE $ 214,500

El precio se pagará: una tercera parte al contado, una tercera parte a seis meses plazo y una tercera parte a un año plazo, debiendo abonarse intereses del 8 o|o sobre las partes a plazo y quedando hipotecada la propiedad en garantía del pago total del precio.

Más antecedentes, bases y títulos en la Secretaría del Segundo Juzgado Civil de esta capital.

REMATE
— DE LA —
CIGARRERIA Y PASTELERIA
SAN PABLO N.o 1538
(Aunque llueva)
Por conclusión de negocio y entrega del local

El Lunes 28, a las 2 de la tarde

HAY: Caramelos surtidos de Hucke, chocolates de id., cajitas bombones finos, pastilas menta, cocoa, galletas surtidas, bandejas, platillos cristal, sacos papel, papel imprenta, frascos cristal con tapa id., tarros con vidrios, copas, vasos, botellas, peso mostrador, cigarrillos My Lord, Murias, Capstan, Reina Victoria, Bristol, Joutard y otros. Estante para cigarrería, id. para pastelería, mostrador con vidriera, vidriera tendida, letreros, cortina calle, un velador, una cómoda, catre fierro y bronce con sommiers, mesas, sillas, etc., etc. **Caja Registrador La National, tres cajones. A la vista el Lunes desde las 9 A. M. Pago al contado.**

OTTO MAASS.

Ordenes para remates: Casilla 5022.

EN MAIPU, QUINTA DE SEIS MIL metros, muy bien plantada, cerrada y en situación central; con casa para cuidador, vendo de ocasión. Diríjase a Casilla 323. Santiago. A-27

$ 100,000 MATTA ORIENTE, CERCA Vicuña Mackenna, ocho habitaciones, galpón, jardín, arboleda. Apropiada industria o depósito. 30x100 metros. Barros. Bandera 78. A-27

$ 70,000 LIRA, ALTOS, 9x62 METROS, doce habitaciones, 3 halls, tres patios, jardín. Produce $ 8,400. Debe $ 18,000. Barros. Bandera 78. A-27

$ 42,000 Olivos, PROXIMO RECOLETA, estucada, moderna, ocho habitaciones, dos patios, jardín, gallinero. Debe $ 5,000. Barros Bandera 78. A-27

$ 40,000 SUBERCASEAUX, UNA CUADRA San Diego, diez piezas, dos almacenes, galpón. Apropiada industria. Debe $ 12,500. Barros. Bandera 78. A-27

$ 30,000 NAPOLEON, ONCE PIEZAS, jardín, huerto, 2,000 metros. Debe $ 10,000. Barros. Bandera 78. A-27

$ 30,000 CISTERNA, OCHO HABITACIONES, tres servicios, moderna. Permútase por casa Santiago. Barros. Bandera 78. A-27

$ 15,000 ALMIRANTE LATORRE, cerca Hipódromo, dos casas, ocho piezas, parrón, árboles frutales. 1,000 metros. Barros. Bandera 78. A-27

Mañana Lunes
De 1.30 a 6 P. M.
Gran Remate de Productos Agrícolas
QUESOS Y MANTEQUILLA
DE LAS MARCAS MAS ACREDITADAS
FERIA URETA Y CIA.
Matucana N.o 10
Ex-local de la Soc. Comercial de Agricultores

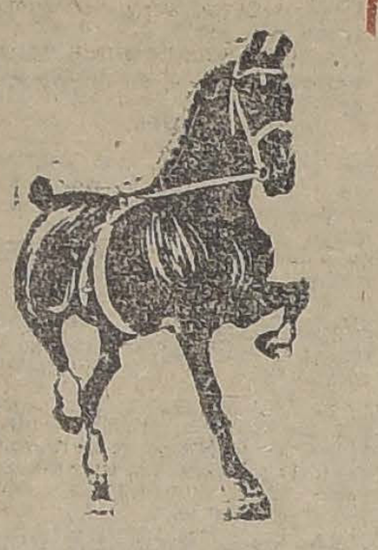

FERIA EDUARDO RODRIGUEZ & Cía.
CALLE EXPOSICION ESQUINA DE ANTOFAGASTA
GRAN FERIA
EL MARTES 29, A LA 1 P. M. EN PUNTO
POR ARRIENDO DEL FUNDO "EL NOGAL" (MARRUECOS), DEL SEÑOR DOMINGO VALDES G. H.

Vendrán:
ANIMALES VACUNOS:
85 **BUEYES SOBRESALIENTES**, garantidos, de trabajo, sanos y nuevos.
30 **VACAS DURHAM**, recién paridas.
Vacas y Vaquillas Holandesas, compradas en varios Criaderos.
11 Vaquillas Normandas, descendientes de padres de Quino.
60 Vaquillas alazanas de procedencia muy lechera.
50 Novillos Holandeses de 2 años.
6 Vaquillas holandesas de procedencia lechera.
4 Toros Durham, de 2 años, aptos para la reproducción.
Vacas paridas de ternero chico y algunas preñadas.
CABALLARES:
20 YEGUAS PERCHERONAS, de tiro, algunas cubiertas por potros finos del Criadero Sementales del Ejército.
8 Potrones y Potrancas percheronas.
3 Potros percherones de 2 a 4 años.
2 Potrancas chilenas.
5 Yeguas de montura de patrón, chilenas y mestizas, de marcha sobresaliente y corraleras.
15 **MULARES** de silla y carga.
Caballos de servicio y de arado.
1 Jauría de perros zorreros; chanchos y chanchas paridas.
CARRUAJES Y ENSERES. SE REMATARAN A LAS 10 A. M.:
1 Breack de caza con arneses; 5 carretas; 1 carretón de volcar; 1 carretón de golpe en muy buen estado; 1 coche de dos ruedas con arneses; 2 máquinas segadoras Deering, y Mac Cormick y repuestos; 1 máquina arneadora Boby; 1 molino Albión; 1 prensa a malacato completa; Fragua; Fuelle; Bigornia, tornillo tarraja completa, etc. Arados invencibles, rastras de clavo y coco, cultivador de discos y planet; herramientas, palas, chuzos, barretas, orquetas, azadones, etc., etc. Yugos carreteros aradores; cuartas carreteras aradoras; coyundas y pertigueros de cuero; cables encoradores; 1 romana de 500 kilos; 2 sillas inglesas importadas; 1 silla de señora; 1 joquecador completo.
1 CARRETELA LECHERA muy buena.
LLEGADOS DE OSORNO, CHACAYAL, SAGLLUE, GENERAL CRUZ, SAN JAVIER, VILLA ALEGRE, CHIMBARONGO, RANCAGUA, ETC.
Novillos gordos y para engorda; novillos de crianza; vacas gordas; vacas paridas, bueyes gordos y de trabajo, terneros y lechones gordos.
CABALLARES de montura de patrón, de arado de servicio, etc. Llegados de varios fundos.

EDUARDO RODRIGUEZ & CIA.

NOTA.—Esta Feria mantiene y no subirá su comisión del 1 o|o en vacunos.

Caja de Crédito Hipotecario

Remate Judicial

El 5 de Mayo de 1924, a las 2 1|2 P. M., se rematará en el Primer Juzgado Civil de Santiago, la propiedad ubicada en la calle Placilla esquina con la calle de San Carlos (comuna de Ñuñoa), de esta ciudad.

MINIMUM:
$ 36,966.67

que se enterarán: a) reconociendo $ 8,585.28 saldo de una obligación hipotecaria a favor de la Caja; b) con $ 10,000 al contado, en dinero efectivo; y c) con $ 18,381.39 a seis meses plazo.

BASES Y ANTECEDENTES EN LA SECRETARIA DEL PRIMER JUZGADO CIVIL DE SANTIAGO.

TITULOS EN EL ARCHIVO DE LA CAJA HIPOTECARIA.

Tractor

tomaría en **ARRIENDO** para romper y cruzar 9 cuadras, proximidades Santiago. Ofertas: **A. U. L., Chacra Las Brisas. La Cisterna.**

$ 40,000 MANUEL MONTT, LADO Providencia, nueve habitaciones, dos patios, quinta 9x58 metros. Todo confort. Barros. Bandera 78. A-27

$ 12,000 LEON PRADO, LADO CARMEN, fachada ladrillo, cinco piezas, parrón. Barros. Bandera 78. A-27

$ 11,000 VALPARAISO, PROXIMO San Diego, cuatro piezas, cocina, baño. Cerca tres carros. Barros. Bandera 78. A-27

$ 16,000 LIRA, CERCA MATTA cuatro piezas, subterráneo, fachada ladrillo galpón, apropiada industria. Barros. Bandera 78. A-27

$ 10,000 LO OVALLE, QUINTA, 30x80 metros, viñita, arboleda, dos piezas. Barros. Bandera 78. A-27

$ 8,000 IRARRAZAVAL, SITIO central, 17x15 metros. Barros. Bandera 78. A-27

$ 8,000 GALVEZ, MEJORAS, SIETE piezas, galpones, pesebreras, 30x40 metros. Producen $ 300 mensuales. Barros. Bandera 78. A-27

$ 7,000 CISTERNA, CASA QUINTA, 1,300 metros, dos piezas, parrón, treinta metros. Barros. Bandera 78. A-27

$ 7,000 LO OVALLE, ESQUINA negocio, tres piezas, arboleda, 750 varas. Barros. Bandera 78. A-27

$ 2,000 CISTERNA, SITIO, 1,050 varas. Barros. Bandera 78. A-27

$ 15 METRO, SITIO MANUEL Montt, dos cuadras carros 3 y 23. 24x50 metros. Barros. Bandera 78. A-27

$ 30 METRO, SITIO, PEDRO VALDIVIA, una y media cuadra Providencia. 50x179 metros. Barros Bandera 78. A-27

FABRICA SACOS DE PAPEL, véndese por enfermedad. Produce 50.000 sacos diarios, veinte tamaños. Permutaríase por propiedad Santiago al Norte. Barros. Bandera 78. A-27

TIENDA Y PAQUETERIA SAN Diego, véndese, espléndido local. Venta mensual $ 25,000. No se cobra derecho llaves. Barros. Bandera 78. A-27

BOTICA, SITUADA ALAMEDA, véndese, muy buena instalación. Arriendo bajo. Barros. Bandera 78. A-27

ALMACEN SAN DIEGO, ESQUINA, véndese por viaje. Venta mensual $ 8,000. Barrio populoso. Barros. Bandera 78. A-27

Ventajoso Remate

El Lunes 28 del actual, a las 3 P. M., ante el Juez del Tercer Juzgado Civil, se rematará la propiedad de la calle Franklin N.os 1451-1453, por el mínimum de $ 48,000, pagaderos reconociendo una deuda hipotecaria primitiva de $ 9,000 al Banco Hipotecario de Chile y el saldo al contado.

La propiedad tiene frente también a la calle Penitenciaría y produce actualmente muy buena renta.

Bases y antecedentes en el estudio del abogado don Antonio Planet. Bandera N.o 239.

Remate

DE LA PROPIEDAD AVENIDA GENERAL VELASQUEZ N.o 362

Mínimum: Diez mil pesos

El 28 de Abril, a las cuatro de la tarde, en la Notaría de don Mariano Melo, Bandera 347. Por acuerdo de los herederos de don Pedro González saldrá a remate esta casa ante el partidor don Emiliano Llona. El precio se paga con cinco mil pesos al contado y resto tres meses. Bases: en la Notaría.

$ 97,000 VENDO CASA HABITACION en buen estado, situada a tres cuadras Alameda. Bandera 84, oficina 25. A-27

$ 24,000 VENDO CASA RESIDENCIA, para numerosa familia, en Alameda. Bandera 84, oficina 25. A-27

$ 45,000 VENDO CASA NUEVA, próximo Matta. Bandera 84, oficina 25. A-27

$ 51,000 VENDO CHALET SAN SALVADOR. Bandera 84, oficina 25. A-27

EN BARRIO NORTE DE RECOLETA, a una cuadra de doble línea de tranvías habrá desocupados para el 1.o de Mayo dos chalets de $ 300 mensuales. Primer piso, jardín a la calle, patio con árboles al fondo, hall, salón, comedor, repostería, empleadas y cocina. En el segundo, cuatro dormitorios, baño y balcón. Gas, electricidad. Para verlos y tratar: en Recoleta 1207. A-28

COMPRO CASA SITUACION COMERCIAL. Correo 7. Humberto Agüero.

Remate del Menaje de Casa
Y AUTOMOVILES FORD SEDAM Y SCRIPPS BOOTH TURISMO
DEL SEÑOR EDUARDO CASTELLANO C.
—EN SU QUINTA—
1001.— AVENIDA PEDRO VALDIVIA.— 1001
—PROXIMO A LA PLAZA.— TRANVIAS 34—

HOY DOMINGO, A LAS 2 P. M.
—POR CAMBIO DE REIDENCIA—
—HAY:—

SALON.— Rico autopiano Americano, muebles de caoba con estante y piezas, amoblado Luis XVI de nogal francés importado tapiz seda rosa, gran espejo marco dorado luna biselada, estilo Luis XVI, figuras de marmol y terracotta, cuadros al óleo, 2 fotografías de SS. MM. Reyes de España. Jardineras mayolicas y de plaqué, delanteros de piel, cojines de seda, adornos, rico alfombrado Smyrna, linda lámpara de bronce cincelado de 10 luces, etc., etc.
ESCRITORIO.— Amoblado Chesterfield tapiz cuerro marroquí, rico escritorio de cortina de roble americano, gran tamaño. Estantes para libros, caja de fondos Basch de 80 por 90 centímetros. 2 sillones Morris de roble americano con cojines de cuero. Diccionario Enciclopédico pasta cuero. Utiles de escritorio, tapices Persas, cojines de cuero pintados óleo, brújula para ingeniero, cuadros al óleo, grabados, alfombrado Axminter de una pieza, lámpara eléctrica de bronce, etc.
COMEDOR.— Amoblado estilo inglés color nogal con cristales, lunes biseladas y mármoles rosa embutidos, compuesto de 1 aparador, 2 trinches, mesa redonda de encina de corredera con 6 tableros y 6 sillas asient oy respaldo cuero. Servicio loza inglesa, cristalería, cuchillería, plaquées finos, centro de mesa, jardineras, cortinajes, felpa de angora, tapiz Smyrna, carpeta de mesa, felpa de seda, jardineras, lámpara eléctrica de bronce y cristal, etc., etc.
HALL.— Rica victrola mueble de roble americano con escogida colección de discos, amoblado estilo americano, tapiz cuero. Otro amoblado de roble americano, mesa de caoba antigua, con cubierta marmol blanco, mesas de arrimo de caoba, sillones Morris, cojines de felpa. Un escritorio de cortinas, mesa de juego, reloj de pared, paragüero con espejo, jardineras, delanteros, grabados, lámpara eléctrica de bronce y cristal, farol eléctrico, alfombrados de una pieza, alfombrado para escala, etc.
DORMITORIO N.o 1.— Magnífico amoblado de nogal francés, filete oro, importado, compuesto de 2 roperos con espejo biselados, un emperatriz, una cómoda con marmol rosa, 2 veladores y 2 marquesas con sommiers forrado. Mueble toilette de bronce cubierta cristal, cortinajes felpa lacre, muebles de asiento torro cretona, útiles de toilette, delanteros, servicio lavatorio, lámpara velador con pantalla, rico alfombrado tripe Bruselas de 6 por 8 tiras fondo lacre, etc., etc.
OTROS DORMITORIOS.— Un amoblado estilo Luis XVI color natural con lunas biceladas, cubierta cristal con ropero de 1 cuerpo, Chiffonier toilette y 2 veladores. Otro amoblado enchapado en nogal. Catres de bronce, colchones de lana, rica piel de Alpaca. Amoblados de asiento, guardarropa, maletas de cuero, etc., etc.
VARIOS.— Amoblados de mimbre, id. al laqué, bancos para jardín, jardineras, sillas de Viena, silla de montar, para niño y hombre. Una bicicleta, cocina a gas, botellas vacías, banco carpintero, mostrador, muebles sueltos.
UNA GOLONDRINA APERADA CON PAREJA DE CABALLOS DIESTROS Y MANSOS. UN POTRILLO TORDILLO, UN PERRO PERDIGUERO, etc., etc.
AUTOMOVILES.— Un auto FORD Sedam y un automóvil SCRIPPS BOOTH SEIS CILINDROS, carrocería turismo en perfecto estado.

VICTOR ARAYA L.,
MARTILLERO DE HACIENDA

El Tattersall

En la FERIA que se efectuara

EL LUNES 28 DE ABRIL

entre otros lotes de ganado gordo y para engorda, se rematarán:

20 **BUEYES DE TRABAJO**, llegados de **Los Angeles.**
18 **BUEYES**, llegados de **San Javier.**
NOVILLOS Y VACAS GORDAS, llegados de Camarico, Longaví y General Cruz.
100 **NOVILLOS** de 2 1|2 y 3 años, mestizos y preparados para engorda, llegados por arreo.
66 **NOVILLOS**, de 3 años, llegados de **Rariruca.**

DEL FUNDO EL SOBRANTE (SAN FELIPE):

42 **Bueyes gordos.**
14 **Novillos gordos.**

LLEGADOS DE LOS ANDES.

50 **Novillos**, de 2 1|2 años, mestizos, en buen estado y preparados para engorda.
50 **Vaquillas**, de 2 1|2 años, mestizas y servidas.

DEL FUNDO EL MARISCAL:

30 **Vaquillas Durham**, hijas de toros importados.
OVEJAS, llegadas de San Vicente.

El Gerente.

Gran Remate Especial
EN
CHIMBARONGO
DE 1,000 ANIMALES VACUNOS
QUE SE EFECTUARA EL DIA
Hoy DOMINGO 27 DE ABRIL, a las 2 P. M.
en el local de la FERIA DE CHIMBARONGO
en el mismo pueblo

Por liquidación se rematarán las dos mejores lecherías de la ... sobresalientes, tanto por su calidad, como por su produc... habiendo sido seleccionadas por más de 15 años,

De la HIJUELA 2.o Santa Isabel, de ... Máximo Valdés Fontecilla

150 **VACAS DURHAM** paridas de lechería, de gran clase, todas ... vas y sanas, muchas de ellas de ternero chico, paridas y ... das de toros finos Durham, de grandes antecedentes ... Como lechería es una de las más sobresalientes de toda la ... pués su clase y su producción la hace figurar en primera ...

De la Sucesión de don Alejandrino Ar...

100 **VACAS DURHAM** paridas de primera clase, sobresalientes ... producción y selección, paridas y preñadas de los toros ... Durham de la Hacienda, escogidos como hijos de vacas ... cialmente lecheras y todas nuevas, sanas, garantidas, ... recién paridas.
50 **VAQUILLAS DURHAM** de 2 1|2 a 3 años, preñadas de to... ros finos y escogidas de vacas de gran rendimiento, cri... de la Hacienda.

Por liquidación de parte de Ganados de l... Haciendas de los señores Julio Pereira I., Fernando Luco B., Carlos Pereira I. y Fundo Santa Adela

VENDRAN:

60 **BUEYES** mestizos garantidos de trabajo, muy bien esta...
60 **NOVILLOS** muy mestizos, especiales de embarque de ... los arriba.
50 **NOVILLOS** muy mestizos de 500 kilos, de 3 años, espe... para seguirlos engordando.
100 **NOVILLOS** muy mestizos de 2 1|3 a 3 años, de ... marca, muy preparados para engorda.
150 **NOVILLOS** de 1 1|3, 2 y 2 1|2 años, Normandos y Holan... en muy buen estado.
100 **VACAS** muy mestizas, gordas para Matadero.
30 **VAQUILLAS** de 2 1|3 a 3 años para lechería, muy ... Durham.
40 **LECHONES** gordos muy buena clase
15 **TORUNOS** muy gordos, mestizos.
3 **TOROS HOLANDESES**, de gran sangre, de ... años, garan... para la reproducción.
15 **CABALLOS y YEGUAS** mestizas de percherón diestros ... y arado.
20 **POTRONES y POTRANCAS** mestizas y chilenas.
20 **CABALLOS y YEGUAS** de silla de patrón.

Por cambio de explotación de la Hacie... San José de Marchigue, fundo de cost...

200 **CABEZAS** de ganado vacuno, entre vacas paridas, vac... ñadas, vaquillas de 1, 2 y 3 años, novillos de 1 y 2 años ...
5 **TOROS HEREFORD** finos por cruzamiento proced... Criadero Popeta, padres de las crías y ganado men... mencionado.

IMPORTANTE

Los interesados que van de Santiago, deben tomar el tr... 9.13 A. M., y los que vienen del Sur, el ordinario de Chillán ... llegar a Chimbarongo a la 1 1|4 (en Chimbarongo cruzan los tr... y en la tarde se regresa por los trenes que cruzan igualmente ... Chimbarongo a las 6.40 y llega a Santiago a las 11 P. M.

DATOS Y PORMENORES EN NUESTRA OFICINA,

Pedro Donoso y Cía

HUERFANOS 1225 — CASILLA 521 — TELEFONO ...

REMATE

Ante el 4.o Juzgado Civil de esta ciudad saldrá ... te el 20 de Mayo, a las 3 P. M., el

Fundo SANTA ANA

ubicado en los departamentos de Collipulli y Mariluán, ... una superficie total de 2,066 hectáreas, 1,800 de las cu... son regadas.

Está tasado con sus existencias por la Ca... Hipotecaria en la suma de $ 1.266,400

MINIMO REDUCIDO: $ 600,000

pagaderos: reconociéndose deuda a la Caja Hipotecaria pr... mitiva de $ 350,000 por el valor a que se encuentra redu... da el día del remate y el saldo por terceras partes, de co... tado, a seis meses y a un año plazo con el 8 o|o de interés...

El adjudicatario queda obligado a comprar la maquina... ría, mobiliario, enseres, herramientas y existencia de bode... del fundo en la suma de $ 361,983.65 a que asciende la res... pectiva tasación.

Más antecedentes pueden consultarse en la Secretaría del 4.o Juzgado Civil (juicio "Banco de Chile con Rodríguez ... y otros") y en el estudio de don Osvaldo García Burr, Huér... fanos 948.

EL SECRETARIO.

Remate de prendas de plazo venc...

El Lunes 28 de Abril, a las 9 A. M., el martillero señor Goycolea, rematará en la **Casa de Préstamos "LA SULTANA", calle San Diego N.o 2080**, las prendas no rescatadas y comprendidas entre los números 91,677 a 95,006.

Hay: relojes y cadenas de oro y plata, catres de fierro con bronce, colchones, sommiers, pañuelos de rebozo, manteles y servilletas, máquinas de coser de mano y de pie, ponchos y mantas, escopetas y revólvers, cortes de casimir y retazos de géneros, alfombras, taquímetro de ingeniero, bolsas y maletines de plata y alpaca, sillas de Viena, etc., etc.

El Lunes 28 de Abril, a las 10.30 A. M., el martillero señor Mandiola rematará en la **Casa de Préstamos "EL COMETA BIELA", calle San Diego N.o 1795**, las prendas no rescatadas y comprendidas entre los números 19,393 a 22,715 y 3,193 a 4,256.

Hay: ternos de casimir, vestidos, batas, blusas y calzado en gran cantidad, pistolas y revólvers, máquinas de coser de mano y de pie, cortes de casimir y retazos de géneros, manteles y servilletas, sobretodos, pañuelo de rebozo, peso mostrador con 4 pesas, gran surtido en ropa interior y de cama, servicios de mesa de plaqué, etc., etc.

El Lunes 28 de Abril, a las 2 P. M., el martillero señor Lois, rematará en la **Casa de Préstamos "VICTORIA"**, calle San Pablo 2312, las prendas no rescatadas comprendidas entre los números 56,384 a 59,624.

Hay: cortes de casimir y ... de géneros, relojes y cadenas de ... y plata, gargantillas y ... oro, rosas con brillantes, ... Viena, manteles, ... mármol, carpetas, ... impermeables, peso ... pesas, tres tarros ... comedor y sillas de ... blado de dormitorio con ... espejos, etc., etc.

El Lunes 28 de Abril, a las ... M., el martillero señor ... matará en la **Casa de Préstamos "LAS DOS ESTRELLAS"**, calle Montt N.o 2892, las prendas no ... catadas y comprendidas ... números 2,791 a 7,127 y ... 4,483.

Hay: sillas de montar ... inglesas, riendas, pañuelos de ... zo, cortes de casimir y ... géneros, máquinas de coser, ... los de rebozo, cuellos de ... tes de casimir y retazos de ... manteles y servilletas, ... mesa de plaqué, armas ... rosas con brillantes, relojes ... denas de oro y plata ... especies.

Las prendas estarán a la ... desde dos horas antes del remate. —PAGO AL CONTADO.

EL ...