PRECIO EN TODO EL PAIS
30 Centavos

LA NACION

Edición de 26 páginas

AÑO IX — TELEFONO INGLES 3113 - 3114 AGUSTINAS 1253 - 1269 — SANTIAGO DE CHILE, JUEVES 21 DE MAYO DE 1925 — SUSCRICION: Por un año, $ 90.—Por 6 meses, $ 48. Por 3 meses, $ 26.—Por un año, extranjero, $ 150. — Núm. 3,050

EL DIA DE LAS GLORIAS DE LA MARINA

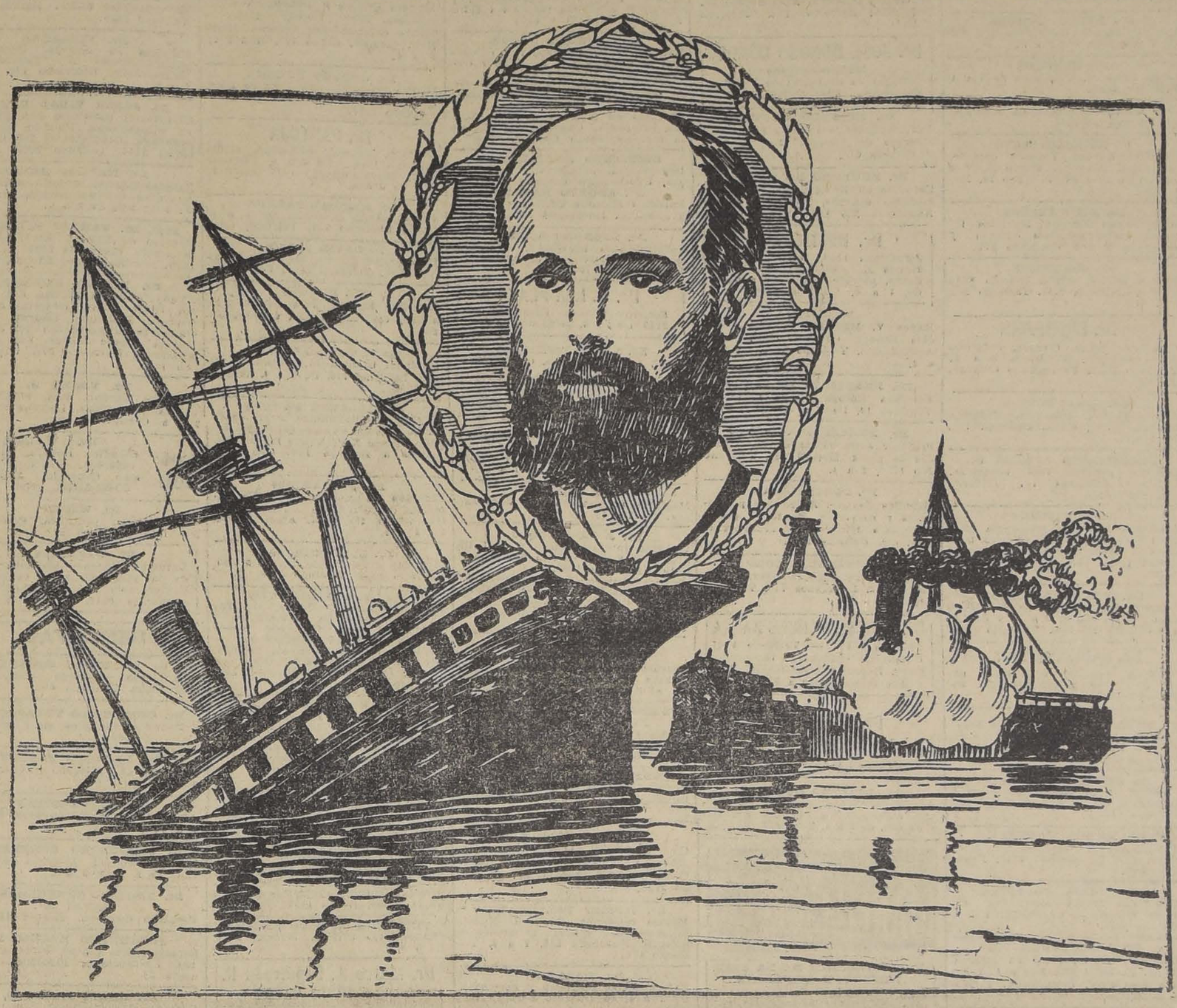

Hoy en todo el país se conmemora el inmortal día del 21 de Mayo, el cual simboliza la gloria más pura y de más valía que los tripulantes de dos débiles é insignificantes naves, dieron a Chile y que marcaron para más tarde el ejemplo que debían imitar y el rumbo que debían seguir el Ejército y la Armada, en el desarrollo de las operaciones de esa larga y victoriosa campaña.

Aquellas dos naves eran la "Esmeralda" y "Covadonga" mandadas por sus intrépidos comandantes Arturo Prat y Carlos Condell, prohombres de esta epopeya, quienes á la vez inspirados en los gloriosos episodios que desde sus orígenes tiene nuestra Marina militar, anteponiendo todo al cumplimiento del deber, se sacrificaron, presentando combate desigual a dos acorazados de primer orden, en su tiempo, como lo eran el Monitor "Huascar" y la "Independencia".

Arturo Prat, imitando los nobles é ilustres ejemplos que le dieron sus antecesores en la marina de guerra, cumple igual misión; y secundado por el teniente Serrano y por el temerario sargento Aldea, segundo jefe de la guarnición, aborda al acorazado enemigo Monitor "Huascar", en cuya cubierta los tres valientes ofrecieron en holocausto sus vidas en honor de la patria, mientras el resto de los tripulantes de su gloriosa nave se hundían con heroísmo en el fondo del mar, disparando como Riquelme, antes de desaparecer de la superficie de las aguas, el último cañonazo, y el jefe de la guarnición custodiado y haciéndole guardia de honor á la bandera que gallarda y orgullosa ante tanto heroísmo, flameaba al tope del palo de mesana.

Si Prat y todos los subalternos de su nave en esta jornada heroica dieron honor al nombre de Chile y en especial al de su Marina, Condell á su vez contribuyó igualmente á ello y logró afianzar el triunfo del sin igual combate con su valor, audacia y hábil táctica naval; porque sin amendrentarse ante el peligro, supo maniobrar inteligentemente con su barco hásta conseguir que el acorazado "Independencia" encallara en sus propios mares, ayudado en esta maniobra por su intrépido segundo comandante capitán Manuel Orella, quien, como experimentado artillero, no tuvo un disparo de cañón que no lo aprovechara con oportunidad en el enemigo.

En este concierto de civismo y de valor, desde los ilustres capitanes Prat y Condell hasta el modesto grumete y soldado tomaron participación con energía y bravura; y por eso vemos que se bate con entusiasmo del muchacho que se inicia en la carrera del guerrero, al valiente grumete Juan Bravo, disparando con bélico ardor su rifle, desde las cofas y cubierta de la "Covadonga" sobre las del poderoso enemigo que luego fué á encallar en Punta Gruesa.

Ya han trascurrido 46 años desde este sangriento hecho de armas que sirvió para consagrar la reputación universal de la Marina Chilena. En estos 46 años se ha llegado ya a agotar el máximun de las relaciones y las anécdotas sobre el combate. Se han concluído en el mismo tiempo todas las frases de elogio y de admiración que ha inventado el lenguaje humano para aplicarlas a los seres grandes y nobilísimos.

Pero no se ha agotado ni se extinguirá nunca el reconocimiento y la veneración de un pueblo entero que se transmite de generación en generación, como la más preciosa de las herencias, el recuerdo de esos hombres que no supieron rendirse, que no conocieron el miedo ni creyeron jamás que el pabellón chileno pudiera plegarse el empuje de una enseña enemiga. Esa gente no sabía sino triunfar, no conocía otro dilema que la derrota del enemigo ó la muerte. Eran en su mayor parte hombres sencillos y abnegados que no conocían los lirismos de la guerra ni conservaban recuerdos muy claros de las leyendas heroicas de la historia del mundo.

Estaban ahí para bloquear el puerto de Iquique con la bandera chilena. Tenían una consigna que respetar: la de sus jefes; una tradición que mantener: la de no arriar nunca el pabellón.

Y cuando las fuerzas abrumadoras del enemigo les hicieron imposible mantener esa consigna y esa tradición a la luz del sol y sobre la superficie crespa de las olas, prefirieron hundirse y morir fueron a continuar desde el fondo del mar y desde lo alto de la gloria el bloqueo que Chile entero les había confiado.

Los nombres de Serrano, Riquelme, de Aldea, y del humilde corneta que tocó desguello hasta que una bala enemiga lo destrozó están escritos en carácteres imperecederos en el mármol y en el bronce de los monumentos

La historia les dedica tambien una de las más bellas páginas en el capítulo de los grandes heroísmos navales.

¡OH, MARGARITA!

Margarita dice que ha dedicado el día de hoy a honrar la labor del Ministerio de Higiene y Previsión Social.

HABAS Y ARVEJAS FLOR

para sembrar recibió y vende por mayor y al detalle

LA BODEGA AGRICOLA

SAN DIEGO 179

Teléfono 2811

Las últimas novedades de la moda de Invierno

aparecerán en la gran revista

FAMILIA

que saldrá el

MARTES 20

a desea vestir con elegancia y buen gusto debe guiarse por los figurines que presenta esta útil revista.

23—M.

HACIA LA SALVACION DE LA RAZA

Niño, adolescente, joven, varón en sosegada madurez, ¡escucha!

¡Escucha la voz sagrada de la Raza, que imperiosamente golpea a tu conciencia, y quiere agitar, con fecundo soplo, las fibras de tu espíritu! ¡Escucha!

Dos pueblos, dos Continentes, las gentes de dos mundos, fundiéndose estuvieron, durante siglos, para poner en circulación, dentro de tus venas, un torrente de sangre generosa: sangre de navegantes y de conquistadores, de bravos TOQUIS e indómitos CACIQUES; sangre de héroes y adalides, que en España se llamaron don Pelayo y Rodrigo Díaz de Vivar, que en las selvas de Arauco se llamaron Colo-Colo, Caupolicán y Lautaro..

Y surgió ésta tu Raza, heredera de todas las virtudes, de todas las energías, de todos los viriles arrestos de tus progenitores; Raza de hombres fuertes y alentados, capaces de las más altas empresas; Raza que ha sabido moldear, en árduo proceso tres veces centenario, figuras históricas dignas de la Leyenda Homérica: guerreros como O'Higgins y los Carreras; estadistas y gobernantes como Manuel de Salas y Manuel Montt; artistas como Virginio Arias y Nicanor Plaza; prelados como Hipólito Salas y Rafael Valentín Valdivieso; escritores como Zorobabel Rodríguez y Benjamín Vicuña Mackenna; jurisconsultos y sociólogos como Victorino Lastarria y Valentín Letelier; marinos como Carlos Condell y Arturo Prat.

Grandioso, digno de religiosa veneración, el pasado de tu Raza. ¡Oh, hijo de Chile!

Medita en ello.

Medita en tus responsabilidades.

Tú debes responder del ingente tesoro vital, del valioso acervo histórico de que eres depositario, ante tí propio y ante las generaciones por venir.

Vela, vigila, monta guardia celosa, guarda de todos los instantes.

Tu deber consiste en acendrar la rica esencia espiritual y material que puso aliento de titanes en los corazones de tus predecesores ilustres.

No tropieces; no decaigas; no te enerves; no degeneres.

Sé capaz, siéntate capaz, demuéstrate capaz, de hombrearte sin jactancia con esos tus compatriotas que fueron los fundadores de tu Patria; con los Héroes de la Paz y de la Guerra, que quisieron, supieron y pudieron preparar la base, que debiera ser inconmovible, de su grandeza y su prosperidad..

Niño, adolescente, joven, varón en sosegada madurez, ¡escucha!

¡Escucha la voz de tu Raza, la sagrada voz de tu Raza, que con imperio golpea a tu conciencia, para tu bien, para el bien de Chile, y quiere sacudir con saludable y fecundo soplo, las fibras de tu espíritu!

MINISTERIO DE HIGIENE, ASISTENCIA, PREVISION SOCIAL Y TRABAJO.

FIGURIN DEL DIA

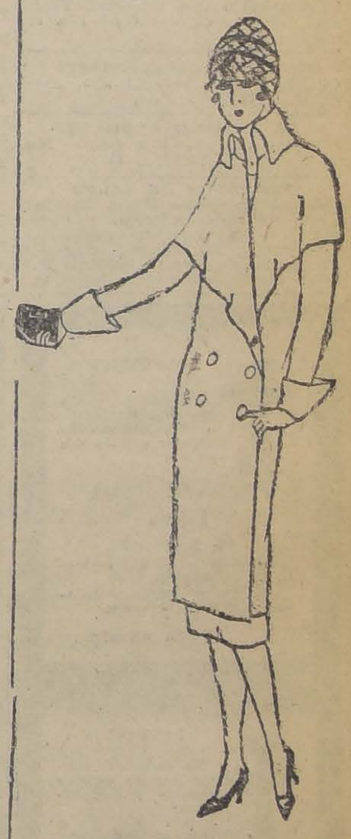

Abrigo de "Kashondula" gris

¡Recupere su Juventud!

Con masajes faciales hechos esmeradamente, dejando la cara limpia, sin recurrir a máquina y electricidad. Muy necesarios para evitar que se marchite la juventud y para recuperarla cuando se aleja. Precios módicos.

STO. DOMINGO 1280

CASA PARTICULAR

Consulte para espinillas, puntos negros, rojez, arrugas, paños o aspereza de su cutis, a señora especialista en belleza. Hoy mismo le dará excelentes consejos. GRATUITAMENTE.

30—J.

GUIA PROFESIONAL

ABOGADOS

GABRIEL AMUNATEGUI Y SALVADOR DE LA VEGA
Estudios: Huérfanos 1153. Oficinas 32 y 33. Casilla 3091. Teléfono 3507.

FEDERICO DUNCKER BIGGS
Huérfanos 833. Altos Banco Germánico. Casilla N.o 219. Teléfono N.o 895.

ALBERTO DURAN B.
Huérfanos 1235. Oficina 8. Casilla N.o 2914.

LADISLAO ERRAZURIZ
LUIS QUINTEROS T.
Amunátegui 301. Teléfono N.o 633.

HECTOR ARNALDO GUERRA
Estudio y domicilio, Galería Alessandri 24.— Teléfono 4352.— Civil y Criminal.

LUIS GALDAMES
DANIEL GALDAMES
ABOGADOS
Morandé 450, 2.o piso, oficina 25.

OSVALDO HEVIA
Morandé N.o 244. Casilla 1831.

BERNARDINO LEIVA
OTTMAR STEGMAIER
Bandera 537. Casilla 2068. Of. 1.

MANUEL MERINO E.
LUIS MERINO
Bandera 166. Teléfono 2077. Casilla 107. De 10 a 11 1|2 A. M.

VICENTE MOLINOS GAETE
Agustinas 1148. Teléfono 2110. De 10 a 12 y 4 a 6.

NICOLAS MARAMBIO MONTT
San Antonio 570. Casilla 2699. Asuntos civiles y especialmente cuestiones mineras.

ROBERTO DE PETRIS
Estudio y domicilio: Galería Alessandri 25. Teléfono 156. Casilla 4044

ANTONIO PLANET C.
Especialmente cuestiones comerciales. Estudio: Estado 91. Casilla 4034. Teléfono 1137.

HUBERTO SALGADO GALLARDO.
Criminalista., Alegatos Cortes, Nulidades matrimonios. San Pablo 1417. Atiendo clientes franceses e ingleses.

SALAS ROMO HNOS.
LUIS Y VICTOR A. SALAS ROMO
Abogados. Trasladaron sus oficinas a Compañía 1325. Teléfono 1527. Casilla 2231.

LISANDRO SANTELICES E.
Abogado. Catedral 1424. Teléfono 831.

HUMBERTO YAÑEZ VELASCO
Morandé 323. Teléfono 595.

EMILIO TAGLE RODRIGUEZ
Asuntos comerciales y mineros. Bolsa de Comercio. Tercer piso. Oficina 207. Teléfono 2018.

LUIS MORALES ZUAZNABAR
Morandé 466; Casilla 1873. De 10 a 12. Oct.-23

MEDICOS

Dr. ANIBAL ARIZTIA
Médico Hospital Niños R. del Río. Ayudante Clínica Prof. Prado Tagle. Teatinos 321. De 2 a 3.30. Teléfono 1773. Domicilio: Agustinas 1319.

Dr. ALCAINO
Regresó Europa. Oídos, nariz, garganta, vías lacrimales. Especialista Hosp. Salvador y Niños. 3 a 5. Dieciocho 257. Teléf. 257.

JOSE AVILES A.
Nataniel 167, de 1.30 a 4. Especialmente: Cirugía, Partos, enfermedades señoras y sociales.

Dr. CARLOS D. AGUIRRE
Especialmente vías urinarias. Venéreas, sífilis. Consultas de 1 a 5. Carmen 191.

Dr. ITALO ALESSANDRINI
Cirugía y ginecología. 1 a 3. Merced 822. Teléfono 3555.

Dr. LEONCIO ANDRADE
Medicina general. San Diego N.o 81. De 2 a 5. Teléfono 4528.

INSTITUTO DE SALUD
Cisterna (Población Nueva España)
Destinado al diagnóstico y tratamiento de las enfermedades nerviosas y mentales. dirigido por el doctor Fontecilla, Santiago: Delicias N.o 1626. Electricidad médica, baños, etc.

Dr. AMENABAR OSSA
Oculista 14, Europa, 3 años médico director Hosp. Ojos Condado Stanford (Inglaterra). 21 de Mayo 578. De 2-4 .Teléfono 602.

Dr. ARNELLO
Cirugía, anestesia general, venéreas. García Reyes 17. De 12-3. Hospital San Vicente 4-5.

Dr. FELIX BULNES
Médico-cirujano. Huérfanos 801, Of. 18. Consultas: 1 1|2 a 3.

Dr. BUNSTER
Santa Rosa 86. Consultas de 3 a 4. Teléfono 3476.

Dr. ARTURO BARRAZA ARAYA
Puente 557, ausente.

Dr. BORQUEZ SILVA
Estudios Europa. Pulmón, corazón, estómago, intestino. Rayos X. 3 a 6. Arturo Prat 80. Teléfono 19. Matadero.

Dr. RIFO BUSTOS
Estudios en Europa. Medicina interna. Preferentemente corazón y estómago. 2 a 5. Cochrane 177.

Dr. BISQUERT
Vías urinarias, sífilis. Moneda 859. De 3 a 6. Casilla 2563. Teléfono N.o 953.

Dr. BRONFMAN
Estudios Europa. Cirugía, enfermedades señoras. Venéreas, 2 a 5. Teléfono 3457. Se trasladó Cienfuegos 68.

Dr. JULIO BUSTOS
Médico Ciudad. Santiago. Medicina interna. Niños, sífilis. Recoleta 707. De 2 a 4.

Dr. ROBERTO BALTRA G.
Medicina general, vías urinarias. 3.30 a 6. Ahumada 11. Teléfono 170, Parque.

Dr. BEAUMONT
Ayudante servicio ginecología Hospital Salvador. Santo Domingo 1245. De 3-5. Domicilio: Avenida Manuel Montt 1541. Teléfono 93. — Santa Elena.

Dr. BRAGA CASTILLO
Regresó Europa. Rayos X. Medicina general niños; 9 a 10 y de 1.30 a 4.30. Merced 136. Teléfono 1393.

Dr. BARRENECHEA
Oculista, especialista en oídos, nariz, gargantae. Huérfanos 801, esquina San Antonio.

Dr. MARIANO BAHAMONDE RUIZ
Cirugía y ginecología. Cochrane 66. De 1 a 3. Domicilio: Delicias 1230. Teléfono 4430.

Dr. HECTOR CORONA T.
Enfermedades de los bronquios y pulmón. Asma. 4 a 5. Delicias 868. Teléfono 2483.

PROF. CALVO MACKENNA
Regresó de Europa. Enfermedades niños; 2 a 3. Teléfono 2112. República 250.

DRA. JULIA CLAVERIA
Afecciones bronco-pulmonares, curación del asma. Consultas: 1 a 3. Ejército 660.

Dr. ALDO CONTRUCCI
Estudios Europa. Medicina interna. Sífilis. Nataniel 142. 3.30 a 4.30. Jefe clínica Prof. Brockmann. Teléfono 3340.

Dr. LEONIDAS CORONA T.
Regresó de Europa
Laboratorio Clínico
Delicias 868 — Teléfono 2483
REACCION DE WASSERMAN
Química Bacteriológica
VACUNAS ..

DR. CASTAÑEDA IGLESIAS
Ex-Médico residente del Hospital Niños. Compañía 1339. Teléfono 254.

DR. EDUARDO CRUZ COKE L.
Medicina interna. Merced 207 De 1.30 a 6.30. Teléfono 4205.

IGNACIO DIAZ MUÑOZ S.
Medicina general. Vías urinarias; 3 a 6. Bandera 574. Teléfono 3424.

Dr. LEON CHONCHOL
Medicina general. Rayos X. Sífilis, piel, venéreas. Regresó, Gálvez 61.

DR. CROIZET
Londres 25, entre Serrano y San Francisco. Teléfono 637. Consultas 1-3.

Dra. JUANA DIAZ MUÑOZ
Especialista enfermedades señoras y niños: 2 a 4. Delicias 358. Teléfono N.o 1715.

OCULISTA
Ojos, nariz, oídos y garganta. Estudios Europa. San Antonio 148. (Entre Moneda y Agustinas). Consultas: 3 a 6.—Dr. E. García Collao.

Dr. CARLOS DOREN
Enfermedades de señoras. Cirugía. Monjitas 536. Teléfono 2571. Consulta: 1 a 4.

Dr. RODRIGO DONOSO GAETE
Médico Hospital Salvador. Medicina interna. Consultas de 1.30 a 3 P. M., menos los Sábados. Amunátegui 32. Domicilio: Ejército 134. Teléfono 2206.

Dr. JOSE DONOSO DONOSO
Médico-cirujano
Horas de consulta: de 2 a 4.
Miraflores 457.—Teléfono 2773

Dr. RICARDO DONOSO
Enfermedades del corazón, pulmón. Regresó de Europa. 2.30 a 4.30. Agustinas 619.

Dr. EDUARDO DE RAMON
Estudios en Europa. Cirugía, enfermedades señoras. Partos, 1 a 4.— Agustinas N.o 1606. Teléfono 3623.

Dr. DIMITSTEIN
Agustinas 1308, esq. Teatinos, Rayos X. Medicina general, Corazón, pulmón, estómago e hígado, 1 a 4. Teléfono 3348.

Dr. ESPINA
Rayos V. Medicina interna. Estudios Europa. Catedral 1425, cerca Amunátegui. Teléfono 2102. De 1.30 a 4.

Dr. FRANCISCO EDWARDS
Estudios Europa. Vías urinarias. Teatinos 10. De 2 a 3.

Dr. FUENZALIDA BRAVO
Profesor extraordinario. Enfermedades de niños. Merced 560. Teléfono N.o 1721, 2 a 4.

Dr. FONTECILLA
Estudios Europa. Afecciones pulmonares y nerviosas. Rayos X, pneumotorax artificiales, tuberculinoterapia, etc. Delicias 1626.

Dr. FUENZALIDA CORREA
Cirujano, enfermedades señoras, partos; 2 a 3. Huérfanos 745. Teléfono 466.

Dr. CARLOS GARCES BAEZA
Delicias 1276. — Teléfono 3747
Exámenes químicos bacteriológicos. Reacción Wassermann. Medicina interna. 3.30 a 5.30.

Dr. GLEISNER V.
De 1 a 5. Pulmón, corazón, hígado, riñón, intestinos, etc. Sífilis. Castro 26. Casilla 2664.

Dr. RICARDO GUNTHER
Ayudante clínica ginecológica. Partos, enfermedades señoras. Av. España 696, de 3 a 4. Telf. 253. Parque.

DOCTOR GIANELLI
ESTUDIOS EUROPA
SIFILIS PIEL VIAS URINARIAS
21 de MAYO 562
CONSULTA de 2 a 6

ENFERMEDADES DE LA PIEL, SIFILES Y VENEREAS
Luz ultra violeta. Radioterapia.
Dr. FELIX GROHNERT B.
Ejército 391. De 2-6.

Dr. VICTOR M. GAZITUA
Partos, enfermedades de señoras. Trasladóse Agustinas 586, 2 a 4. Teléfono 976.

DOCTOR GREENE
Estudios Europa. Cirugía y Ginecología. Calle París 809 (manzana residencial, San Francisco) 2 a 4. Teléfono 2860.

Dr. A. GORGEWSKY S.
Médico jefe Policlínico medicina interna. Hosp. San Juan de Dios. Pulmón, estómago, hígado, intestinos. República 42. Tel. 197, de 2-5.

Dr. ENRIQUE GONZALEZ H.
Estudios Europa. Especialista estómago, intestinos, hígado, diabetes, obesidad, reumatismo. Ejército 664. De 1.30 a 3.30.

Dr. ANIBAL GREZ
Oídos, nariz, garganta. De 1.30 a 3.30. Merced 324. Teléfono 3555.

Dr. GUSTAVO GIRON L.
Cirugía y ginecología. Brasil 32. Teléfono 3126. De 2 a 3.

Dr. MARIO GARCIA DOMINGUEZ
Medicina general. Enfermedades señoras. Partos. Venéreas: 1 a 5. San Diego 65.

Dr. ALEJANDRO GUZMAN
Médico Jefe Policlínico Niños Hospital Salvador, 2 a 4. Delicias 253.

Dr. ROBERTO JARAMILLO
Ejército 707. Teléfono 142, Parque.

Dr. RAUL VENTURA JUNCA
Médico residente Hospital Salvador. Medicina interna. Rayos X. Preferentemente aparato cardio-vascular y digestivo. Riquelme 140. De 4 1|2 a 6. Teléfonos 3828 y 395.

Dr. ARNULFO JOHOW
Estudios Europa. Cirugía y ortopedia. Adultos, niños, 3-4. Santo Domingo 1528. Teléfono 1033.

Dr. ALBERTO KORNER ANWANDTER
Estudios en Estados Unidos. Cirugía, ortopedia. Consultas: 10-12, de la mañana. Santo Domingo 644.

INSTITUTO RADIOLOGICO
Radioscopia, radiografía, radioterapia, aplicaciones radium.
Dr. ADOLFO KAPLAN
Estudios Estados Unidos y Europa. Trasladóse: Huérfanos 1466.

Dr. TEODORO LEIBLE
Enfermedades nerviosas. Medicina interna. Aplicaciones eléctricas. De 3 a 6. Olivos 794.

Dr. H. LEA-PLAZA
Estudios Europa. Compañía N.o 2115. De 2 a 5. Teléfono N.o 3880.

Dr. LABRA LETELIER
Nariz, garganta, oídos. Consultas de 2 a 5. Compañía 1361.

Dr. ARMANDO LEON I.
Cirugía. Compañía 1909. Martes, Jueves, Sábado; 1 a 3. Teléfono 3846.

Dr. LOIS
San Pablo 1236. Medicina general. Vías Urinarias. Sífilis. De 1 a 5.

Dr. LAVAL
Medicina interna. Lord Cochrane 340. De 2 a 4.

Dr. J. MONTERO C.
Medicina interna. Venéreas, de 1 1|2 a 3, y de 6 a 8. Clínica nocturna 9 a 10. Agustinas 1060.

Dr. G. MORAGA FUENZALIDA
Regresó Europa. Enfermedades niños, luz extra-violeta. Cochrane 118 Teléfono 2804 De 2.30—4

Dra. CORA MAYERS
Médico Cirujano
Regresó de Estados Unidos. Especialista en niños. Luz ultra-violeta. Ahumada 29. Teléfono 711.

ENFERMEDADES DEL CORAZON
DOCTOR MAHOTIERE
Estudios en Europa. Compañía 1973. Consultas de 1 a 4.—Rayos X y Laboratorio.

PROF. DR. B. MUÑOZ PAL
Cirugía general. Trasladóse Santo Domingo 1418 esquina Amunátegui.

Dr. JUAN MARIN B.
Cirugía general, Enfermedades vg., niños. Domicilio: San Diego 1843. Consultas, Amunátegui 85., Teléfono 3796.

Dr. MUÑOZ VALENZUELA
Médico residente Hospital Niños. Enfermedades niños. Tuberculosis, infantil. Matucana 303, 2 a 5, Teléfono 158.

Dr. MALBRAN
Enfermedades mentales y nerviosas. De 2 a 4. Se trasladó a Huérfanos 1880.

Dr. MANUEL MORENO
Medicina general, particularmente: pulmón, estómago, intestinos. Tratamiento especial. Tuberculosis pulmonar. Estudios Europa. San Francisco 155. De 2.30 a 4.30.

Dr. JUAN MONTENEGRO M.
Enfermedades de niños. Compañía 1770. Teléfono 2120. Regresó.

SANATORIO GOSSMANN
Constitución
Sucursal del Sanatorio Gossmann, Cassel, Alemania.
Cura natural de las enfermedades por medio del sol, aire, agua fría, caliente y vapor; masaje, gimnasia y dieta especial. Aplicaciones individuales a cada caso. Ahorre un viaje a Europa, ocurriendo a este sanatorio, situado en una de las playas más hermosas de Chile. Prospectos a disposición: casilla 5, Constitución.

Dr. OSCAR MELENDEZ
Medicina interna. Sífilis. Consultas en Santo Domingo 1036, de 2-4, y 21 de Mayo 573, de 4-5. Domicilio: Ejército 141. Teléfono 2831.

Dr. H. NUÑEZ ZAMORA
Matucana 289. Teléfono 291. Estación, 1 1|2 a 3 1|2. Sábado, 4-6.

Dr. LUIS OPAZO P.
Jefe Policlínica. Niños. Universidad de Chile. Compañía 3007. Teléfono 48, Estación.

Dr JULIO A. PAREDES F.
Ex-jefe Clínica y Policlínica Ginecológica. Prof. Korner. Especialmente enfermedades señoras. Medicina. Cirugía. Brasil 47., de 2 a 4. 2 a 4.

Dr. ORREGO PUELMA
Médico Hospital San Juan de Dios. De 3.30 a 5 y media. Agustinas 1314. Teléfono 1217.

Dr. PANTOJA
Corazón, pulmón, estómago, sífilis Delicias 1276. De 2 a 4. Teléfono 3747. Santo Domingo 1036. Teléfono 574, de 6 a 8.

Dr. MARCIAL PARADA
Oídos, nariz, garganta. De 2 a 6. Santo Domingo 831. Teléfono 1859.

Dr DAVID PULIDO
Enfermedades niños, Santo Domingo N.o 1790. Teléfono 2152. De 1 a 3.

Dr. PRUNES
Estudios Europa. Jefe clínica piel, sífilis, venérea. Merced 490. Casilla 2894.

Dr PATIÑO MAC-IVER
Medicina interna. Enfermedades niños. Libertad 448. De 2 a 4. Teléfono 1636.

Dr ALBERTO PANATT
Médico jefe Policlínico, Prof. Prado Tagle. pulmón, corazón, estómago, hígado, Rayos X. Teléfono 1211, Trasladóse a Delicias 1416. De 2 a 4.

Dr. SANTANDER
Estudios en Europa. Medicina interna, especialmente estómago e instentinos. Rayos X. Alameda 938. De 2 a 5.

Dr. LUIS QUIROGA
Medicina general. Consultas: 4 a 5.30. Catedral 1452. Teléfono 3760.

Dr. ALBERTO RAHAUSEN
Cirugía general. Compañía 2928. Teléfono 192. Estación. De 2 a 4.

Dr. JOEL RODRIGUES P.
Estudios Europa. Medicina interna. Especialidad estómago, intestinos. Rayos X. De 2 a 4. Amunátegui 559. Teléfono 2810.

Dr. CESAR RODRIGUES LEON
Medicina interna. Enfermedades de niños. Catedral 2607. 1 a 2 y Bascuñán Guerrero 1013. 4 a 5.

INSTITUTO SANITAS
AGUSTINAS 1955
Laboratorio auto-vacuna, radioscopias, terapia de radium y de Rayos X. Luz ultra-violeta. Aplicaciones eléctricas. Instalaciones de radium baños de ácido carbónico, diatermia.

Dr. SCROGGIE
Especialidad enfermedades de niños. Jefe de la Clínica de Niños. Universidad de Chile. Consultas de 2 a 4 de la tarde. Rosas 1157.

PROFESOR Dr. SOTO PARADA
Laboratorio Clínico. Moneda 1035. De 3 a 6.

Dr. Marco A. Sepúlveda R.
LABORATORIO CLINICO
Trasladóse a Miraflores 450. Teléfono 233. Abierto a toda hora.

DR. CRISTOBAL SAENZ
Estudios Europa. Afecciones médico-quirúrgicas abdomen. Estómago, sífilis. Rayos X. De 1 a 3.30. Agustinas 1889, teléfono 3098.

Dr. HELLMUTH SIEVERS W.
Médico-cirujano. Domicilio: Molina 72. San Antonio 275 De 2 a 3 1|2.

Dr. CARLOS SEAMAN
Médico cirujano. Consultas: 1.30 a 4. Trasladóse, Delicias 225.

Dr. STOLTING
Oculista. Médico recibido Alemania. Chile. Moneda 627, de 3 a 6.

D, OTTO SCHWARZENBERG
Enfermedades niños, 2 a 3, Martes. Jueves y Sábado. Lunes y Viernes 2.30 a 3.30. Santo Domingo 1523. Teléfono 1033.

Dr. VEGA MACHER
Exclusivamente pulmón. Nataniel 109. De 2 a 3.30. Lunes y Miércoles.

Dr. G. E. VIDAL S.
Delicias 2696. Teléfono 245. Estación. Consultas; 6 a 7.

Dr. TORRES TORRES
Jefe clínica profesor Korner. Enfermedades señoras y cirugía. Trasladóse Delicias 261. De 2 a 6.

DR. GUSTAVO UNDURRAGA
Niños, corazón, arterias, catarro intestinal, 2 a 4. San Isidro 128.
J-13

Dr. J. M. VERGARA KELLER
Regresó de Europa. Partos, ginecología. Agustinas 823. De 2 a 4. Teléfono 2855.

Dr. JORGE VIVES BRAVO
Enfermedades niños. Delicias 335. Teléfono 2895.

Dr. VILLAGRA
Estudios en Europa. Unicamente pulmón. Rayos X, Pneumotorax. Helioterapia. Dieciocho 437 A. De 2 a 5.

Dr. JAIME VIDAL OLTRA
Ex-Director Sanatorio San José para tuberculosis, Pulmón, corazón, estómago. Laboratorio: 2-3 1|2. Catedral 1433. Teléfono 2006.

Dr. MARCOS BRITO
Estudios Europa. Cirujía, niños. Enferedades señoras, partos, venéreas. A. Prat 309, de 3 a 6.

Prof. Dr. VARGAS SALCEDO
Regresó de Europa. Exclusivamente cirugía. Compañía 2499. Teléfono 1060. Martes, Jueves, Sábado, 2 a 5.

Dr. VICUÑA HERBOSO
Ayudante de la Clínica del profesor Prado Tagle. Hospital de San Vicente. Medicina interna, especialmente enfermedades del corazón Martes, Jueves Sábado, 2.30 a 4.30. Almirante Barroso 270. Teléfono N.o 1053.

Dr. YAÑEZ G.
Estudios Europa. Piel, sífilis, venéreas. Trasladóse, Delicias 865. De 2 a 5. Casilla 618.

914 606 Dr. WAUGH
Estudios Europa, internas venéreas, sífilis, Wasserman. Consultas: 2 a 4.30.
COMPAÑIA N.o 1853

Dr. WIREN
Oídos, nariz, garganta. Compañía N.o 1606. De 2 a 5.

Dr. WEINSTEIN
Estudios Europa. Enfermedades de la piel, sífilis y venéreas. Radioterapia y luz ultra-violeta. Agustinas 1357. De 2 a 5.

DENTISTAS

C. VALENCIA COURBIS
Operaciones indoloras. Coronas y dentaduras. Teatinos 50.

Dr. GUILLERMO VELASCO M.
Dentista. Estudios en Filadelfia. Catedral 1261.

Dr. ENRIQUE SANSOT
Ahumada 11. Teléfono 4221. Horas: 9 a 12 y 2 a 6.

Dr. CERDA LOPEZ
Ahumada 11. Teléfono 4221. Horas: 9 a 12 y 2 a 7.

Dr. CLODOMIRO CONTRERAS
San Antonio 451. Teléfono 3692. Horas: 10 a 11 y 3 a 6.

Dr. LEONEL CONTRERAS M.
RAYOS X
Cirujano dentista. Merced 486.

FORTUNATO ENCINA P.
Especialmente placas, coronas, puentes. Extracciones indoloras. Ahumada 56.

Dr. CESAR PARDO C.
Dentista. Moneda 1035.

Dr. GALLARDO GONZALEZ
Estudios en Filadelfia. Consultas: diurnas y nocturnas. Echaurren 26.

WENCESLAO MUÑOZ L.
Dentista: Tratamientos rápidos. Extracciones sin dolor. San Diego 448.

ARMANDO MORA PINOCHET
Dentista. Trasladóse: Santa Rosa N.o 671.

ALFREDO MUÑOZ LOBOS
Extracciones sin dolor. Somnoformo. Puentes, placas. Tratamientos rápidos. Compañía 1352.

CLINICA DENTAL
"VALENZUELA BASTERRICA"
Luis R. Berríos Méndez
Rafael Valenzuela Labbé
Carlos H. ROJAS
DENTISTAS ESPECIALISTAS
Cirugía dental atendida por médicos especialistas. Somnoformo. Correcciones de anomalías. Riquelme 47. Teléfono 1642.

ARQUITECTOS

EDUARDO TASSO
Construcciones, transformaciones y reparaciones. Huérfanos 1258.

OFICINA DE CONSTRUCCIONES
Dirección y Contabilidad
LEOPOLDO NAVARRETE C.
Morandé 67. Teléfono 8187.
lla N.o 380.

CONTADORES

VICTOR MENA VELASCO
Contador. Perito Mercantil.
Arbitrajes, revisiones, balances
ced 882, esquina Estado.

MATRONAS

M. AVILA
Matrona ginecologista. Clínica
da. Consultas gratuitas.

AIDA AZAGRA
Partos, curaciones, recibe pen
tas. San Diego 956.

MATRONA
JUANA BERNALES V.
Atiendo partos, curaciones
ciones, consultas de 1 a 3
cos médicos. Maule 974.

MATRONA BRAZO
Pensionistas. Atiende dom
vecciones. Mujica 20, casi
Vicuña Mackenna.

CLINICA PRIVADA
Dra. Mercedes Darrigrandi
del extranjero. Atenderá
guida clientela en su pen
Huérfanos 3170.

H. IZQUIERDO DE GA
Partos y ginecología. Sa
nóstico. Atención esmer
sionistas, precios módicos
completos, últimos adelan
cia. Consultas 3-10 y 1-4.
yes 869.

AMELIA MATU
Recibo pensionistas. Parto
ción a domicilio. Toda clase
yecciones. Maule 1062.

PENSIONADO OBSTE GINECOLOGICO
Recíbense enfermas cualquier
embarazo. Asistencia completa
tos desde $ 40. San Diego

PENSIONADO MEDI
Pensionistas. Partos, parafi
Masajes, inyecciones. Cochra

SARA OSORIO DE GO
Matrona. Partos y curaciones
2254.

Mme. E. FRAGNAU
Matrona francesa. Avenida

MATERNIDAD PARTI
Flor Villaseca. Recibe pen
provincias, meses, días. Pre
raciones. San Diego 267.

CLINICA PRIVADA DE TRICIA
Señora Reyes, matrona gra
ta. Establecimiento moder
dido por cirujanos especi
Enfermas todas partes pue
tos, precios módicos. Estric

PENSIONADO PARTI
Mercedes Rojas. San Diego
cibe enfermas. Curaciones
tas toda hora.

INSTITUTO Dra. VICU
Pensionado asistencia parto
mas provincias, días; ahum
micilio. San Diego 57.

ANA G. VARGAS RAM
Partos. Recibo pensionistas
Americana 627. Teléfono

CARMELA ROMAN
Maternidad particular. Recib
mas pensionistas. Maestran

CARMELA TORO G.
Partos. Asistencia toda hora
enfermas. Matucana 640.

VARIOS

CLINICA
Instalada todos adelantos
únicamente tratamientos y
radical enfermedades vené
nito-urinario e impotencia.
nes rápidas, seguras (Proc
científico comprobado único
dido por su dueño, Luis A
B. y doctor Félix Valenzu
cios médicos. Facultades p
atiende ambos sexos diari
a 12 y de 2 a 8. Consulta
de 6 a 8 P. M. Puente
lla 2721 Santiago.— NOTA
tas de provincias por corre
cia.

CLINICA ALAMEDA
Tratamiento sífilis y gonor
sus complicaciones ambos
curaciones rápidas y méto
modernos conocidos. Atien
12 M. y de 5 a 7 P. M.
de 9 a 10 P. M. Hospita
enfermos, con pensión, $ 1
$ 20 diarios.

LIDIA QUERAT
Masajista titulada. Tratamien
dico-científico, facial belle
cure, obesidad. Extracción
llo, lunares. Merced 882.

DEFUNCION
Profundamente adoloridos participamos el fallecimiento de nuestro querido deudo don
Abelardo Rojas Ulloa
(Q. E. P. D.)
Acaecido el 19 del presente, en Peñablanca.
Sus restos fueron sepultados ayer en Valparaíso.
LA FAMILIA.

DEFUNCION
Ha dejado de existir nuestro querido esposo y cuñado señor
Juan Martínez Fuentes
Sus restos serán conducidos al Cementerio General, hoy, a las 10 A. M. El cortejo partirá desde su casa habitación, San Miguel 44.
LA FAMILIA.

DEFUNCION
Ha dejado de existir nuestra querida madre y suegra, doña
Malvina Bustamante v. de Gillet
Sus restos serán conducidos al Cementerio General, hoy Jueves 21, a las 3 P. M., desde domicilio, Maule 1078.
Augusto Theunet y familia.— Bolívar de Calixto y familia. —Raúl de Calixto y familia.— Luis Berríos y familia.

DEFUNCION
Ha fallecido nuestra querida madre, señora
Berta Schumacher de Bauerle
Agradeceríamos a nuestros amigos se sirvan acompañar sus restos al Cementerio General hoy Jueves, a las 4 1|2 P. M.
El cortejo partirá desde su casa habitación, calle Romero N.o 3016.
SANTIAGO Y JOSE BIERER

EXPRESION DE GRACIAS
Damos los más expresivos agradecimientos a todas las personas que se dignaron acompañar los restos de nuestro querido hijo y hermano
Romeo [illegible]ga Sierralta
al Cementerio de San Bernardo, y muy especialmente a los profesores del Liceo de Quillota e Instituto Pedagógico.
LA FAMILIA.

EXPRESION DE GRACIAS
Damos las más expresivas gracias a las personas que se dignaron acompañar a su última morada a nuestra querida e inolvidable hija y hermana
Julieta López Varas
EUFEMIA V. DE LOPEZ, GONZALO LOPEZ V. Y HERMANOS

IN MEMORIAM
Mañana Viernes 22, noveno aniversario de la muerte de la señora
Carmela Montes de Oca de C.
se oficiará una misa por el descanso de su alma en la Basílica de la Merced, a las 9 A. M.

DEFUNCION
Habiendo fallecido trágicamente nuestro querido esposo y padre, don
Timoteo Gangas Lavín
Sus restos serán sepultados hoy privadamente en el Cementerio General.
El cortejo partirá de su casa habitación, a las 10 de la mañana, calle Antonio Varas N.o 150.
LA FAMILIA.

IN MEMORIAM
El Sábado 23, segundo aniversario de la muerte de doña
Amalia Castillo de Correa
se dirá una misa por el descanso de su alma, en la Parroquia de La Estampa, a las 9 A. M.
LA FAMILIA.

POMPAS FUNEBRES
La Humanitaria
San Diego esquina de Concepción
TELEFONO 244 (MATADERO)
Servicios desde $ 30
Correcta presentación. Abierto día y noche.
ATENDIDO POR
Ernesto Gutiérrez L.

LLEGARON:
Bazas de piedra en todas sus medidas. Lingue muy seco
VIGAS Y VIGUETAS
Alamo mach. 1|2 x 4 1|2; pilastras, guarda-polvos y cornizas.
Barraca y Fábrica
LA REPUBLICA
DOMEYKO 2354 — TELEFONO 182

Pompas Fúnebres
"EMPRESA ZENTENO"
Estado 17 — Teléf. 4275
Delicias 2584 - Teléf. 524
El favor siempre creciente del público, nos autoriza para declarar que ello se debe a nuestra correctísima presentación, modicidad de nuestros precios y esmerada atención.
ABIERTO DIA Y NOCHE
SIN INTERRUPCION

ROYAL GARAGE
Diez de Julio N.o 627 — Tel. N.o 76 Mat.
H. MORALES
Repuestos sobre medida para todo automóvil y camión — Especialidad en émbolos, anillos y pasadores rectificados y garantidos — Pernos para muñones y resortes — Bocinas de bronce y acero — Ejes para diferenciales de acero al badanio — Se ametalan bielas y descansos — Soldadura autógena
PRECIOS SIN COMPETENCIA

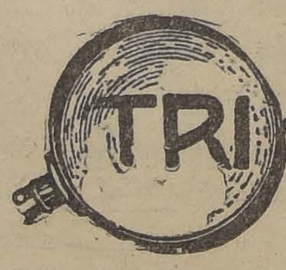

Grabe en su memoria
TRICALCINE
El mejor Recalcificante

MUEBLERIA Y PELETERIA
VIENESA
En la Mueblería, Delicias 1120
se vende toda clase de muebles, al contado y con grandes facilidades de pago, Entrega inmediata. En la Peletería se reciben hechuras y composturas. Precios bajos. AHUMADA 5.
SAN DIEGO 482, La Fábrica: frente a la Plaza Almagro.
E. ZIMEND.

DIRECCION GENERAL DE SANIDAD
SERVICIO DE VACUNA PREVENTIVA DE LA FIEBRE TIFOIDEA
Se avisa al público que desde esta fecha se iniciará este servicio en la Sección de Sueroterapia y Vacunoterapia del Departamento de Salubridad General.
Las personas que deseen vacunarse deben venir provistas de certificado médico, en el que se establezca que no hay contraindicación para la vacunación.
HORAS DE SERVICIO: 3 A 5 P. M.

INVITAMOS
A TODOS LOS
TAPICEROS
A VISITAR LA NUEVA SECCION ESPECIAL DE TODA CLASE DE ARTICULOS PARA TAPIZAR, QUE ACABAMOS DE RECIBIR
Crin vegetal.
Resortes.
Huincha para cinchar.
Arpillera.
Huincha de pergamoid.
Flecos para cortina.
File para cortinas.
Alamares y huinchas de seda y algodón.
Lanzas de bronce.
Lanzas de madera.
Ganchos de bronce.
Abrazaderas de lana y bronce.
Brocatos.
Felpas de fantasía.
Gobelinos de hilo.
Moharées de hilo y seda.
Felpas lisas.
Pergamoid lisos y jaspeados.
Satines finos.
Cortinas de fantasía.
Cortinas de punto.
Stores de punto.
Carpetas.
OFRECE A PRECIOS ESPECIALES
MUEBLERIA PARIS
DELICIAS 1141

LA NACION

Santiago, 21 de Mayo de 1925

EL DIA DE NUESTRAS GLORIAS NAVALES

Henos de nuevo frente a la fecha máxima de los fastos navales de la República. La figura augusta de Prat y sus compañeros de sacrificio se desprenden de las nieblas de olvido con que el tiempo, fatalmente, va amortajando su memoria. Y las recordaciones nacionales de este día proyectan una luz nueva sobre la nutrida pléyade de héroes que forjó con sangre y esfuerzo la tradición marítima que debía culminar con el gesto jamás superado de los mártires de Iquique: Blanco, Cochrane, O'Brien y los anónimos hijos del mar que equiparon las primeras naves de la Libertad y afirmaron la soberanía de Chile sobre el Pacífico del Sur.

El ejemplo de su heroísmo prevalece intacto en la marcha de las generaciones, y la institución naval les rinde culto cada día en las rudas disciplinas de la vida de a bordo. El honor naval de Chile refulge al sol de la historia como el flanco bruñido de nuestros acorazados de hoy, sin una mancha, sin una sombra. El espíritu de Prat está presente en todo: él preside las reuniones familiares en que los hombres de mar renuevan cada noche la víspera de Iquique, poblada de recuerdos de hogar y presentimientos de gloria; él guía la brújula de nuestros marinos en los tortuosos derroteros del archipiélago, donde en constante lucha con los elementos redimen de la sombra rutas inéditas para la navegación universal; y él presta decisión y perseverancia a los ánimos en los instantes de desfallecimiento bajo las crudezas del clima austral y ante las acechanzas de la noche impenetrable.

Siempre está su recuerdo golpeando la emulación de nuestros marinos. El y los suyos dieron la norma irrevocable del deber frente a un destino sin esperanza: luchar hasta en tanto haya a flote una boca de fuego y un aliento de energía en la mano que empuña la espada de la patria. La cubierta de la "Esmeralda" y el frágil casco de la "Covadonga" fueron las tablas donde un puñado de chilenos escribió con sangre un decálogo de honor y sacrificio que las ondas salobres nunca lograrán borrar.

Hoy los cañones de nuestros barcos y el son vibrante de los clarines lanzarán hacia la inmortalidad sus acentos de homenaje, condensando en una bronca plegaria la expresión del alma nacional para los héroes que todo lo dieron desde el puesto del deber por el honor de Chile: el capitán marchando en busca del enemigo en sus propias guaridas de acero, el grumete inmolado en lo alto de las cofas, el centinela aherrojado por el grillete de una consigna de muerte en las entrañas del buque, e identificados todos por el sacrificio en una sola jerarquía de la gloria. Haya también un recuerdo, una actitud de filial reconocimiento, para los viejos sobrevivientes de la epopeya que hoy pasean por entre la multitud indiferente y son como una lejana palpitación del Chile de otros días.

LA CRUZADA POR LA SALVACION DE LA RAZA

El moderno espíritu de iniciativa del Ministro de Higiene va a ofrecer hoy al país una inusitada manifestación de actividad. Se trata de hacer al pueblo una demostración impresionante de los males profundos que roen su vitalidad, pero al mismo tiempo inculcarle la certeza de que con sólo poner en acción sus facultades más valiosas: su voluntad, patriotismo, espíritu de cooperación, puede combatirlos con precisas y triunfales expectativas.

Todos los medios aprovechables de la propaganda hablada y escrita serán puestos a contribución. Se ha comprendido al fin que antes que nada era preciso proclamar a todo son, a lo largo del país, el cruel diagnóstico de nuestras dolencias físicas y sociales, y despertar el alertargado interés del pueblo hacia estos problemas inveterados que son la válvula desangradora de las energías nacionales.

El diagnóstico, y también una palabra de esperanza. También con cifras y con ejemplos concluyentes se va a combatir el más terrible de nuestros morbos: el pesimismo. Será una inyección de energía destinada a aventar el desaliento y expulsar de nuestros espíritus esa inerte indiferencia que ha permitido cubrir de malezas debilitadoras la heredad nacional que recibimos con la misión de hacerla próspera y fuerte.

El cuerpo sano, la casa limpia, el espíritu ágil, rebosante de esperanza, ansioso de actividad creadora: es el ideal que esta cruzada se promete realizar en cada sér, en cada hogar chileno. Se procura purificar física y moralmente el individuo, la célula, porque sólo así se constituirá una sociedad vigorosa, ordenada, prestigio y respetada ante el concierto humano.

Espontánea, desbordante, debe surgir de todos los organismos nacionales, de todos los ciudadanos, la cooperación al buen éxito de semejante acción de salvación pública. Sería inútil que la sus-picacia, en cualquier orden de preocupaciones, intentara buscar en el fondo de esta cruzada una ambición pequeña, un móvil recóndito y egoísta. Unicamente un apasionado entusiasmo por la regeneración física y moral de la raza le da impulso. Y es su Norte la lejana visión de un Chile para siempre redimido de las taras sociales, pleno de energía y de confianza, y al fin restituido a la tranquila y fecunda realización de sus destinos.

INSPECCION SUPERIOR DE FERROCARRILES

Con el nombramiento del ingeniero don Francisco Mardones para el cargo de Inspector Superior de Ferrocarriles, se da un paso fundamental en la ejecución de la nueva política ferrocarrilera que comporta la ley recientemente dictada sobre este ramo.

Un paso fundamental, y fuerza es agregar que necesario. Había una providencial conjunción de circunstancias felices que aprovechar en la provisión del cargo de Inspector Superior de Ferrocarriles, y así se ha resuelto en un decreto supremo dictado anteayer.

El señor Mardones, de antigua y sólida experiencia en el ramo de Ferrocarriles, tiene ante sí la oportunidad de poner por obra, como funcionario, las concepciones técnicas que inspiraron la nueva ley ferrocarrilera en cuya confección intervino como Ministro.

Su preparación especializada y sus particulares condiciones hacen de él un hombre de Estado en que se conjuntan admirablemente las cualidades requeridas por los modernos conceptos de gobierno, basados en las necesidades económicas de los pueblos antes que en los principios políticos de orden abstracto.

Las realidades de nuestro desenvolvimiento industrial y comercial plantean innumerables problemas prácticos que no se resolverán con ideas sino con labor práctica, inteligente, dictada por el saber y la experiencia técnica y llevada a cabo mediante el carácter y la tenacidad que señala a los hombres de acción. Y el señor Mardones será uno de ellos al frente de la Inspección Superior de Ferrocarriles como lo ha sido en el Gobierno, donde, ajeno a las preocupaciones partidistas, ha realizado en pocos meses una obra que durante años reclamaron las exigencias del desenvolvimiento económico del país.

LAS ENFERMEDADES DE LA DEMOCRACIA

por CHARLES BENOIST.

La parlamentaritis

Quisiera, después de cinco años de silenciosa meditación, volver sobre un problema que desde más de treinta años me preocupa, y cuyo interés inmediato e importancia verdaderamente capital, no pueden pasar inadvertidos para nadie.

Las "enfermedades de la democracia"; el título es expresivo y casi exacto, pero solamente casi, pues estos males, tan esparcidos actualmente en todo el mundo, y que han tomado un carácter de epidemia, no son únicamente propios de las democracias, si por democracias entendemos las formas de gobierno republicano. En estos sistemas de gobierno ellos producen efectos más funestos que en otros por ser el ambiente más favorable a su desarrollo, la resistencia del organismo político más débil, y el mal por lo tanto adquiere mayores proporciones.

Estas enfermedades aparecen en todas partes, aún en las monarquías, desde que este régimen comporta cierta dosis de espíritu democrático, toda vez que es constitucional, representativo, parlamentario, y se manifiestan tan luego como se ha aceptado y se practica, para la elección de una o de ambas cámaras, el sufragio universal.

Lo que origina estas enfermedades, las caracteriza y denuncia, no es la forma republicana en sí; es el hecho mismo de la elección, sobre todo por un sufragio muy amplio; y mientras más extenso el sufragio, más graves son sus efectos; y en este caso, la forma monárquica misma no es un preservativo.

El título que merece el presente estudio, imparcial en su severidad, ya que no está inspirado por pasión, amor, ni odio alguno, debiera ser: "Las enfermedades del régimen representativo". digamos "de la democracia" puesto que el sufragio universal es la esencia y el signo de la "democracia".

Desde hace tiempo, tengo hecho el diagnóstico de estas afecciones peligrosas, mortales quizá, que no son en el fondo sino una sola, mirada bajo dos aspectos distintos, o más bien, estudiados cuyos sujetos diferentes, sea en el cuerpo elegido sea en el cuerpo electoral. En el primer caso lo llamaremos "parlamentaritis" y "electoritis" en el segundo. Trataré aquí lel primero, y del segundo próximamente.

Si admitimos que el estado normal, o de salud, es el **régimen representativo** moderado, intermitente, limitado, el **régimen parlamentario**, permanente, continuo, pre-

M. Charles Benoist, viejo y constante observador de la vida republicana en Francia, desarrolla en el artículo que empezamos a publicar hoy—traducido de la "Revue des Deux Mondes"—un diagnóstico penetrante de la democracia moderna: el Parlamento francés le ha servido de sujeto experimental.

El diagnóstico establece la existencia de una grave enfermedad: la "parlamentaritis". Y al exponerlo, M. Benoist hace la vivisección despiadada de un régimen, en términos que se dirían expresamente trazados para hacer el análisis de los últimos treinta años de parlamentarismo en Chile. Esta analogía es lo que nos ha movido a traducir este interesante estudio, que, por lo demás, se limita a analizar y definir la enfermedad, sin determinar el tratamiento.—N. de la R.

potente marca ya "temperatura"; el **parlamentarismo**, exageración del régimen parlamentario, es la fiebre, y la **"parlamentaritis"** el estado agudo del parlamentarismo exasperado, es el delirio.

Cuando en un país las cosas han alcanzado este último grado, hay crisis declarada, crisis que rara vez se resuelve por medio de una reforma, algunas veces por una dictadura, más frecuentemente por una revolución.

Hablando del parlamentarismo, se puede emplear todavía la palabra "síntoma"; con respecto a la "parlamentaritis", ya hay que hablar de estragos.

La "parlamentaritis" reina en un país, cuando las cámaras, compuestas por un gran número de miembros reclutados sin discernimiento, sesionan casi todo el año, se reunen una o más veces al día, mañana, tarde y noche, en sesiones cuya prolongada duración por sí sola llevaría al enervamiento y la violencia.

Es un fenómeno bien conocido, y que han podido observar en sí mismos los que han formado parte de una asamblea, el de que las personalidades parece que disolvieran en la atmósfera física y moralmente caldeada de la sala, y que de su mezcolanza, se forma una especie de **hombre parlamentario**, de "diputado medio" de ser colectivo muy por inferior, por mediocres que ellos sean en general los seres individuales de que está formado.

Son pocos, entre los parlamentarios de "elite" los que no hallan más de una vez abandonado sus asientos humillados y algo disgustados de sí mismos, que no se hayan prometido vigilarse y no dejarse influenciar por el ambiente, y que, una vez de vuelta a sus asientos, debido a la influencia aplastadora de la multitud, no hayan traicionado su juramento y de nuevo tenido que avergonzarse de su propia debilidad. Condiciones eminentemente propicia a la eclosión, a la explosión de la **parlamentaritis**.

Si hubiésemos denunciado, hace un cuarto de siglo, los primeros síntomas de esta calamidad pública, ya latente en las Cámaras, que en ese entonces, comparadas con las de hoy, eran escuelas de cordura, nos habríamos expuesto a ser acusados de pesimistas, de ser un Doctor Tanto Peor, y de ver todo a través de vidrios negros, o tal vez de ser envenenadores del espíritu público.

Hoy, ¿quién niega que el mal reina en el Palais Bourbon? Basta con pasar allí una hora para darse cuenta de a qué excesos se ha llegado. Pocas son las sesiones que terminan en medio de la tranquilidad general, la mayor parte son suspendidas como medida disciplinaria.

El vocabulario, el tono, los gestos de los representantes del pueblo indican hasta qué punto ha decaído el régimen parlamentario. Ya pasó el tiempo de las simples discusiones, el vocabulario parlamentario moderno escandalizaría a un sargento de artillería. También casi han pasado a la historia los pugilatos individuales entre dos vecinos acalorados; hoy a menudo, nos es dado asistir a verdaderas batallas campales cuando los representantes del pueblo bajan al anfiteatro, cual gladiadores a la arena, Jamás la campanilla de alarma se había hecho oir tanto; pero es la propia Cámara la que ha provocado la alarma, y el público a quien se le expulsa de las tribunas con el fin de evitarle este espectáculo, no comprende porqué es a él a quien se arroja del local.

CH. B.

(Continuará).

EL SEGUNDO COMANDANTE DE LA "ESMERALDA"

por JORGE GUSTAVO SILVA.

En torno del féretro.—1914.

Hay, en el ambiente todo del **Círculo**, apariencias eclesiásticas: pasos embotados, palabras proferidas a la sordina, brillar de candelabros de bronce, arder de cirios, sutiles llamaradas de lámparas funerarias, paños que enlutan, coronas que rinden homenaje.

En el **Salón de Honor**, uno, dos, tres, cuatro cadetes navales montan guardia.

Erguidos militarmente, serios, mudos, como corresponde a la solemnidad de la misión que se les tiene confiada, parece que esos futuros hombres de guerra se dan cuenta de que están desempeñando un rol histórico: rindiendo honores póstumos al amigo y compañero de Arturo Prat: parece como que imaginaran estar, de ese modo, perpetuando y abrillantando el recuerdo de la grandiosa epopeya.

Y, desde el muro del **Salón de Honor** — santos laicos a quienes se presta veneración casi sacra en esa **Casa de los Marinos** —dejando caer sobre el improvisado catafalco sus miradas de ancianos nimbados por la gloria, los marinos ilustres que, desde Cochrane hasta Señoret, supieron, a la vez que poner bajo férula al mar, ser en tierra abnegados servidores de la Patria.

Toda la historia naval de Chile se encuentra allí gráficamente compendiada.

Allí ha comparecido, allí comparece el Lord temerario que paseara, en dos continentes y por sobre las olas atorbellinadas de tres océanos, las banderas de la libertad; y Blanco Encalada, a quien está reclamando el pedestal del monumento público; y Simpson, y Goñi, cuyos nombres se repiten en los anales ya seculares de la Marina de Guerra, por que es la suya, sangre de navegantes y de guerreros, y Williams Rebolledo, el vencedor de Papudo; y Riveros, el Comodoro victorioso; y Prat, el Héroe Epónimo, y Condell, cuya fortuna fué el condigno premio de su festiva serenidad; y Molina, y Viel.

Sommerscales y Subercaseaux hacen vivas allí, para memoria y ejemplos eternos, las más pujantes empresas de armas de la Escuadra de Chile: la noche negra del asalto y toma de la corbeta "Esmeralda", bajo los cañones de la fortaleza española del Callao; la mañana clara y azul del hundimiento en las aguas ensangrentadas de Iquique de la corbeta "Esmeralda".

Lentas, graves, solemnes, transcurren las horas.

En desfile respetuoso, recogido el ánimo, y sellado el labio, pasan y pasan hombres, mujeres, y niños, gentes de toda edad, de todas las condiciones y nacionalidades.

Cuando cae la tarde, la penumbra, que se acrecienta, acrecienta la funebridad del sitio.

Los cadetes se retiran.

Y en torno del féretro que guarda los restos del vice-almirante don Luis Uribe, el "segundo" de Prat; en aquella sala que es como una antesala de la gloria para los muertos ilustres de la Armada Nacional, queda flotando un silencio que se diría ser el inmóvil silencio de la inmortalidad...

J. G. S.

SPLENDID DAN CING DE ESCOBAR

ELEGANTE INSTALACION — TANGOS AZULES — FOX-TROTS ROJOS, Etc. — INAUGURASE SABADO 23, A LAS 6 Y 10 P. M.

PUENTE 682

Sigue el Exito

DEL CONCURSO CALIGRÁFICO

GRAY

AGRADECEMOS AL PUBLICO LA ENTUSIASTA ACOGIDA QUE HA DEMOSTRADO DESDE EL PRIMER MOMENTO PARA TOMAR PARTE EN EL, OPTANDO A UN AUTOMOVIL "GRAY".

A LOS INTERESADOS DE PROVINCIAS LOS ATENDEMOS CON ESPECIAL ESMERO.

NO DEJE PASAR UN DIA

RECORTE INMEDIATAMENTE EL CUPON, Y AGREGANDO $ 10 PASE A RETIRAR SU TARJETA A

MORANDE 600

ESCRIBA EN ELLA CUANTAS VECES PUEDA:

COMPRE UN GRAY A MACKENNA GOYCOLEA Y CIA.

UNA VEZ ESCRITA, DEVUELVANOSLA BAJO SOBRE LACRADO, PONIENDO EN LA CUBIERTA EL NUMERO DE LA TARJETA.

LOS SOBRES SERAN ABIERTOS POR UN NOTARIO.

OBSEQUIAREMOS UN "GRAY", ULTIMO MODELO, AL QUE PRESENTE MAS VECES ESCRITA LA FRASE INDICADA.

MACKENNA GOYCOLEA Y CIA LTDA.

MORANDE 600.— CASILLA 1726.— TELEFONO 2487

—:— SANTIAGO —:—

CUPON

CONCURSO CALIGRAFICO "GRAY"

—:— MORANDE 600 —:—

Escríbase el mayor número de veces la frase: COMPRE UN "GRAY" A MACKENNA GOYCOLEA Y CIA.

EL MAYOR HOMENAJE A ARTURO PRAT

por JOAQUIN EDWARDS BELLO.

¡Ah, no! Nunca podré olvidar ese veintiuno de Mayo, dijo el viejo capitán retirado, encendiendo un cigarro. Estábamos a los postres de una buena comida en el Club de Setiembre.

Eramos algunos periodistas y comerciantes que conocíamos la vida aventurera y cosmopolita del capitán Marcoleta.

—Cuente, le dijimos. Cuente la historia de esa fiesta.

—No fué fiesta, dijo el capitán gravemente, como reuniendo sus recuerdos dispersos. Se puso muy serio, echó dos potentes bocanadas de humo hacia arriba, y empezó así:

Tenía yo veinte años cuando visité Bolivia por negocios relacionados con la diplomacia. El caso es que luego de residir seis meses en La Paz, me enviaron a Cochabamba por un asunto: mitad comercial, mitad diplomático.

Actualmente creo que no me agradaría ir a Bolivia; no conviene a mi espíritu ni a mi salud, pero entonces tenía veinte años; estaba en el primer verso de este poema de la vida que siempre ha de quedar inconcluso. A los veinte años la vida se nos presenta de otra manera; el ánimo está más decidido. Yo era un mozo fuerte y exuberante, capaz de todos los arranques nobles y generosos. Era además, un gran jinete y un renombrado tirador de florete. Mucha parte del recorrido le La Paz a Cochabamba lo hice a caballo. Es sin duda, una de las ciudades más interesantes de Bolivia por conservarse ahí muy puras las tradiciones, las familias, las costumbres, la arquitectura, todo cuanto puede hablarnos del pasado. Me fuí por Viacha y Corocoro hasta Sicasica, llevando como acompañantes tres pongos, o sirvientes que cargaban las maletas.

Estos pongos habían sido muy fieles a mi persona durante mi estada en La Paz, y los primeros días de marcha, pero en cuanto el paisaje autóctono se ensanchó en grandiosas lejanías de horizontes, en escarpadas configuraciones de cordilleras, o desfiladeros vertiginosos, mis indios, como leones domados que pasaran cerca de la selva nativa, empezaron a rugir sordamente en su misterioso idioma nativo. Yo les veía cambiando de carácter día por día, y aunque no experimentaba miedo, llevaba mis pistolas y mi cuchilla a la mano, listas para toda emergencia. El camino era peligroso, a veces no más ancho de medio metro, con precipicios gigantescos.

Rehuso describir la solemnidad panorámica de esas tierras que recorría y para cuya fiel pintura sería preciso el lápiz de Gustavo Doré o la mágica pluma de "Las mil y una noches". Bolivia, situada en todos los caminos de América, es como un elevado mirador para contemplar la Argentina, el Brasil, el Paraguay, Chile o el Perú. Bolivia participa de todas las regiones características de América, razón por la cual un estadista brasileño, el gran Río Branco, la llamó absurdo geográfico. Potosí, Oruro y La Paz son regiones andinas, pertenecen por completo a esa magna y desconcertante solevantación geológica de Los Andes; Tarija es una prolongación de las pampas argentinas; Chuquisaca es idéntico al Paraguay tropical; el Beni y Santa Cruz parecen provincias perdidas del Brasil; en cambio, el Territorio de Colonias, allende el río Madre de Dios, parece una provincia peruana. No hay nada concordante en la geografía de Bolivia.

La región andina, que yo recorrí hasta llegar a Sicasica, tiene una grandeza silenciosa de paisajes lunares; tiene una belleza impresionantemente astronómica. Hoy no me gustaría volver allá. Es un paisaje de montañas rusas, secas como cráteres muertos. Los indios de la región andina parecen sobrevivientes de un espectáculo catastrófico tan horroroso que el espanto ha quedado traducido en sus caras de terracota en lívidas expresiones. Apenas si hablan, como temiendo divulgar un secreto racial. Los pongos que yo llevaba eran de esos indios.

Al llegar a Viacha ocurrió una cosa extraordinaria. La policía me pidió los pasaportes, y al saber que era chileno, a pesar de mi calidad de diplomático, me hizo gastar algunas horas en engorrosos trámites. Después ví con estupor que, sin mi permiso, ocuparon los pongos, que yo pagaba, en barrer las calles. Cuando terminaron esta faena me los entregaron, pero, a pesar de las consideraciones especiales que yo tenía para estos servidores gratuitos, dándoles el mismo trato alimenticio que yo usaba, noté en ellos una manifiesta hostilidad, una guerra muda contra mi persona.

A la mañana siguiente me encontré en plena montaña, solo y con mi enorme equipaje en el suelo. Me habían abandonado los pongos llevándome las llamas y el caballo. ¿Qué hacer? Lo único que conservaba, era la tienda de campaña donde dormía, los víveres, las galletas, el aguardiente, las conservas, el agua y las armas. A eso de las doce del día divisé por las laderas de la montaña, dirigiéndose sin duda al pueblo de Viacha, una caravana de indios con llamas. Los dejé que se acercaran más y entonces fuí resueltamente a ellos y les dí el alto con un tiro al aire, lo mismo que los bandidos de caminos hacían con las diligencias. Las circunstancias obligan.

¡Manos arriba! les dije, y noté que huían despavoridos. Entonces corrí tras ellos, que no podían ir tan a prisa como yo, por su impedimento de pieles y mantas.

Agarré fuertemente a dos de los más robustos y les obligué a reemplazar a mis pongos, acarreando mi bagaje a Cochabamba. Estos indios son sumamente fuertes y sumisos al amo y no obran mal sino cuando los aconsejan, como fué el caso de Viacha.

En la noche del día 20 de Mayo, después de una terrible caminata por la montaña, a lomo de llama, llegamos a un pueblecito muy pintoresco y cubierto de vegetación, llamado Arque, en el camino de Cochabamba, Totora y Santa Cruz. Las cholas de ese pueblo eran muy bonitas y tenían una gracia especial para ponerse el sombrerito y las polleras o refajos de colorines. Pero eran ariscas. En general los bolivianos son simpáticos y bondadosos, cuando no interviene una absurda patriotería. Todos los incidentes que he tenido en Bolivia se deben a ese sentimiento irreflexivo. Cuando nos conozcamos mejor, chilenos y bolivianos, creo que podremos formar una gran fuerza nueva en los contrafuertes de la cordillera. Bolivia es una potencia de reserva, con sus riquezas minerales y su raza virgen y dormida, como la Bella del Bosque.

En ese pueblo de Arque, a una jornada de Cochabamba, me ocurrió la extraordinaria aventura que voy a relatar y que casi me costó la vida.

Había en Arque, en la vieja plaza de piedra, una iglesia española del siglo XVII con tallados de madera y de piedra, verdaderamente inimaginables. Ahí me puse a meditar, mirando esas maravillas, cuando ví subir a una mujer de manto con un niño. El niño quería que le comprase una golosina y ella se negaba, hasta que exclamó con rabia:

—¡Anda chiquillo e moledera! Era chilena. La seguí, y llegué con mis pongos y mis llamas hasta una casita de pobre aspecto, pero muy limpia, en una callejuela silenciosa, la única y mejor del pueblo.

—¿Es usted chilena?, le pregunté.

—Sí, señor, me dijo. Somos las chilenas, lo cual es aquí al mismo tiempo un insulto.

Comprendí que era la casa alegre del pueblo. Por otra parte, me parece muy honroso que las valientes chilenitas sean las únicas hijas del placer posibles en algunas tierras. Los países donde abundan las mujeres fáciles hasta para servir de artículo de exportación, son los más civilizados de la tierra, como Francia, Austria y Alemania. Esta amistad por el placer, entre Chile y Bolivia, vale tanto como cualquiera otra.

Yo me instalé con mis maletas entre esas embajadoras del ponche y la guitarra, seguro de que era la mejor posada del pueblo.

Era veintiuno de Mayo y pusimos una gran bandera chilena en el salón. Las mujeres eran tres y se llamaban Ofelia, Uberlinda y la tocadora, ña Cata. Tenían un piano una guitarra y un retrato de Balmaceda. Yo me hubiera creído en Chile si no fuera por la vieja portera apergaminada que mascaba sus sueños de la coca, inmovilizada y solemne como un Buda.

La Ofelia era una mujer delgadita, de grandes ojos negros, como de unos veinte años. Se llamaba Ofelia Cuadros Santibáñez y era de Parral. Uberlinda era gordita, de cabellos castaños, natural de Coquimbo. ¿Cómo habían llegado a ese pueblo de la sierra boliviana? ¡Misterio! Lo que sé es que se mantenían con un chilenismo heroico y reservado. Me preguntaban de Chile con amor. ¡Ay, cuando volveremos pa llá! Me dijeron que esa noche no abrirían a nadie. Era un crimen remoler con extranjeros el 21 de Mayo. Las chilenas de Bolivia, el dieciocho de Setiembre o el veintiuno de Mayo son pa los chilenos... Pa los chilenos no más.

Desde las seis de la tarde empezamos a beber ponche a puertas cerradas. Bailamos cueca y gritamos vivas a Chile.

Como a las ocho golpearon la puerta y fué la india diciendo que era el señor de Ovando, hijo del Prefecto, amigo de la casa.

—Hoy no se abre a nadie, dijo la Ofelia, pero siguieron golpeando a la puerta, cada vez más reciamente.

De pronto la puerta se derrumbó merced a un terrible empujón y pasaron dos hombres de color aceitunoso, riendo a carcajadas la broma pesada.

—Chilenitas bandidas, ya no quieren abrir, pues.

La Ofelia se levantó y les dijo: pálida y no dijo una palabra; la Eberlinda se puso de pie e intentó pasar hacia el interior de la casa, pero el brazo férreo de uno de los hombres la obligó a sentarse.

La Ofelia se levantó y les dijo:

—Hagan el favor de salir. Estamos en mi casa. Me parece que en mi propia casa podemos hacer lo que nos dé la gana.

—Esta es una casa pública, la casa de todo el mundo, dijo el boliviano, desafiándome con la mirada. ¿Y usted quién es? preguntó dirigiéndose a mí.

—Soy diplomático chileno, en viaje a Cochabamba, le dije.

—Chilenito, espía o ladrón será, me dijo.

Inmediatamente nos fuimos a las manos, y la Ofelia tuvo la malhadada idea de pedir auxilio en la calle, lo cual trajo la presencia inmediata de dos guardias o soldados del pueblo, que seguramente esperaban al de Ovando, que era hijo del Prefecto de Arque, como sabemos.

Me sacaron el pasaporte, el cuchillo, y me amarraron como un bandido. Cerraron entonces la puerta con tranca y me dejaron en una silla de la estancia contigua en la más desesperante situación, impotente y viendo cuanto ocurría.

Ofelia me miró de una manera terrible mientras los hombres empezaban a beber después de descolgar la bandera y el retrato de Balmaceda.

—Salud, chilenitas, le hacían a las mujeres, pero ninguna quería beber.

—Bueno, si no quieren beber ni tocar, ni cantar, voy a hacer una hecatombe, dijo Ovando.

—Hágala pues, dijo Ofelia, con calma admirable. ¡Hágala y verá! La Eberlinda temblaba ,y fué a decir una cosa al oído de la tocadora; después volvió y aconsejó a Ofelia que no resistiesen. ¡Qué importaba al fin!

—Yo no acepto, exclamó Ofelia.

Ovando fué hacia ella, la tomó por la cintura y quiso arrastrarla a la habitación, donde yo contemplaba la escena cruel, amarrado de pies y manos a la silla. La lucha de la mujer y el hombre arreciaba hasta hacerse salvaje.

Ambos jadeaban; violentos sacudones hacían inclinarse a la Ofelia hasta el suelo, pero volvía a incorporarse y volvía a resistir con renovados bríos. El hombre sudaba, y la Eberlinda, con las manos en la cara, decía:

—¡Pero Ofelia! ¡Mejor es darse! ¿No vis niña que van a romper el piano y van a acabar con la casa? ¡Condesciende!

La tocadora iba a la puerta y se encontraba con los guardianes que permanecían esperando a su jefe. Estaban pillados como en una ratonera. No habría más que entregarse. La Ofelia rodaba al suelo por tercera vez, sudorosa y ensangrentada, con los pelos mojados adheridos a la frente, mordiendo, arañando al hombre en una desesperación material por el último ultraje a que pretendían obligarla. Nunca jamás he vuelto a ver una mujer tan chiquita y tan porfiada, con esas energías de fiera. Yo hacía esfuerzos sobrehumanos para arrancarme las ligaduras. El amigo de Ovando estaba lívido y las mujeres se movían, se hacían cruces, pateaban el suelo.

—¡Déjela ya! ¡Déjela! ¡No le pegue así! ¡Por Diosito! Ofelia no soltaba y mordía donde pillaba. Tenía botones, pelos, pedazos de ropa bajo su cuerpo, y decía en suspiros fatigados:

—¡Deja no más! ¡Te va a llegar!

Finalmente se oyó un gran grito de muerte y ví a la Ofelia con mi cuchillo, que rajaba la guata del boliviano como un melón. Se desprendió y le miró de pie al suelo con un desprecio feroz. No puede saber cómo ni cuándo pescó mi cuchillo.. Pero el tipo estaba muerto.

Diez minutos más tarde pasábamos presos, entre los gritos de la multitud, por la plaza del pueblo. La Ofelia Cuadros Santibáñez, de Parral, desafiaba a las gentes. Llevaba sus manos amarradas a la espalda; los pelos en la cara, el corpiño roto y toda la falda llena de manchas. Sus orejas tenían rojos aros de sangre coagulada.

—¡Una chilena no se da a las buenas el veintiuno de Mayo! ¡Muerta no más!

Este es el mayor homenaje que se ha hecho a Arturo Prat.

El viejo capitán sintió rodar una lágrima por su cara curtida al terminar el cuento.

—Murió la pobre, dijo. Murió tísica en la Cárcel de La Paz, sin volver a su Chile, a su Parral, que recordaba tanto. Se murió sola y fiera en tierra extraña.

J. E. B.

CASAS por FUNDO

COMPRO BUEN FUNDO REGADO

Entre Santiago y Rengo o Ramal Melipilla

De valor hasta $ 1.000,000, dando en parte pago

Propiedad muy central, 2 casas rejas, altos y bajos

Que vale $ 350,000 y pagando saldo en dinero

FUNDO POR CASAS

COMPRO BUENA PROPIEDAD URBANA

De renta en Santiago, valor hasta $ 600,000

Dando en parte pago, Fundo Modelo en Chillán

Que vale $ 300,000, Saldo en dinero efectivo

ALEJANDRO GREENE CRUZAT

Abogado y Corredor de Comercio

TEATINOS 86 — CASILLA 3722

ESPLENDIDAS OFICINAS

Ofrezco en edificio recién construido, calle CATEDRAL frente al Congreso. De todas dimensiones, con todas comodidades modernas.

CARLOS OSSANDON B.

Bandera 168

VALPARAISO

(DE NUESTROS CORRESPONSALES)

INFORMACIONES DEL INTERIOR

La fiesta de ayer en el Liceo de Niñas N.o 1 de Valparaíso

Ayer se efectuó en el Liceo N.o 1 de Niñas de Valparaíso un simpático acto escolar en conmemoración del aniversario del Combate Naval de Iquique, al que asistió el Intendente de la Provincia y otras distinguidas personalidades de la Armada y sociedad porteña.

El número básico de la fiesta fué una conferencia de la profesora señorita Edulia Silva. La correcta presentación de los números del programa mereció los aplausos de la selecta concurrencia.

El señor Intendente de la Provincia dirigió al final una breve alocución a las alumnas y terminó felicitándolas por el éxito obtenido. La directora del establecimiento señorita Balbina Jiménes invitó a los asistentes a su oficina y les hizo objeto de una manifestación íntima.

MOVIMIENTO MARITIMO

(De nuestros corresponsales, por telégrafo)

Antofagasta, 20 de Mayo

HOY LLEGO:
El América, del Sur.
HOY SALIO:
El América, para el Norte.

Valparaíso, 20 de Mayo

Ayer salieron:
El Essequibo, para Nueva York.
El Ares, para Hamburgo.
El Jueves sale:
El Palena, para Lota.
El Viernes salen:
El Maipo, para Pimentel.
El Taltal, para Arica.
El Sábado salen:
El Oronsa, para Liverpool
El Quito, para Iquique.
El Pisagua, para Arica.
El Fresia, para Iquique.
El Flora, para Corral.

San Antonio, 20 de Mayo

HOY LLEGO:
El Apolo, de Valparaíso.

HOY SALIERON:
El Don Luis, para Lota.
El Capto, para Iquique.
El Apolo, para Talcahuano.

Talcahuano, 20 de Mayo

Hoy llegaron:
El Tomé, de Lebu.
El Araucanía, de Valparaíso
El Maipo, de Lota.
El Ansaldo, de Buenos Aires.
El Fresia, de Corral.
Hoy salieron:
El Tomé, para Lebu.
La barca Pamer, para Valparaíso.
El Fresia, para Iquique.
El Araucanía, para Castro.
El Maipo, para Pimentel.

Corral, 20 de Mayo

Hoy llegó:
El Orompello, del Norte.
Hoy salieron:
El Orompello, para el Sur.
El Llanquihue, para el Sur.

Los jefes militares de Valparaíso cumplimentan al Director de la Armada

A las 4 P. M. de ayer llegaban hasta el despacho del Director General de la Armada, vice Almirante don Juan Schroder, el Comandante y jefe de las Fuerzas de Artillería de la Segunda Brigada Combinada, Coronel don Alberto Bravo; el jefe de las Fuerzas de Infantería, Coronel don Ricardo Olea; el jefe del Estado Mayor de la misma, mayor don René Ponce; y los comandantes del Maipo y Coraceros, tenientes coroneles, señores Pablo Cabezón y Ernesto Espinoza, con el objeto de cumplimentarlo por haber asumido la jefatura de la Marina.

El Almirante Schroder estuvo departiendo breves momentos con los jefes militares de Valparaíso, los que se retiraban minutos después de la hora indicada.

La inauguración oficial del nuevo edificio del Banco Edwards

SE VERIFICA EN LA TARDE DE AYER CON ASISTENCIA DE LAS AUTORIDADES LOCALES Y PERSONALIDADES DE LA BANCA

A las seis de la tarde de ayer se efectuó la inauguración del nuevo edificio que ha construído para sus oficinas el Banco de A. Edwards y Cía.

Invitados por la Direción del Banco asistieron a esta inauguración las autoridades locales, dirigentes de otras instituciones bancarias y casas comerciales y personalidades de la sociedad y de la prensa.

El presidente de la institución, don Agustín Edwards pronunció en el momento de la inauguración un discurso en el que hizo una ligera historia de la institución bancaria que preside, de los adelantos que ha experimentado y de su intervención en la marcha económica del país.

A continuación hizo uso de la palabra el presidente del Banco de Chile en Santiago, el que hizo un esbozo histórico del Banco Edwards, refiriéndose especialmente a los primeros años de su funcionamiento.

El nuevo edificio del Banco A. Edwards y Cía., con su bella construcción de puro estilo florentino viene a contribuir al hermoseamiento y adelanto del centro mercantil de la ciudad que en estos últimos tiempos ha experimentado gran progreso.

Los asistentes al acto de ayer luego de verificarse la inauguración oficial fueron invitados a recorrer las diversas dependencias del nuevo edificio, que en sus seis pisos tiene un lujo y un confort modernísimos.

GRACE LINE

Servicio rápido de pasajeros y carga, para Antofagasta, Iquique, Arica, Mollendo, Salaverry, Talara, Bilbao, Cristóbal y

NEW YORK

"SANTA TERESA"

Saldrá de VALPARAISO, el MIERCOLES 27 de MAYO, a la 1 P. M.

PROXIMAS SALIDAS:

"SANTA ANA" ... JUNIO 10
"SANTA ELISA" ... JUNIO 24
"SANTA LUISA" ... JULIO 8

AGENTES DE LA NOSA LINE

New Orleans and South American Steamship Co. Servicio mensual de vapores de carga desde New Orleans, EE. UU., a puertos chilenos y vice-versa

GRACE Y CIA. (CHILE) S. A.

HUERFANOS 1037 — SANTIAGO

SOCIEDAD MARITIMA Y COMERCIAL R. W. JAMES Y Cía.

LINEA DE VAPORES RAPIDOS DE PASAJEROS

"FRESIA" saldrá el SABADO 23 DE MAYO, a las 6 de la tarde, para Coquimbo, Huasco, Taltal, Antofagasta Mejillones, Tocopilla e Iquique.

"FLORA" saldrá el SABADO 23 DE MAYO, a las 4 de la tarde para Lota, Corral, Tomé y Talcahuano.

Por fletes, pasajes y demás pormenores, verse con:

Sociedad Marítima y Comercial R. W. JAMES Y Cía. Av. Errázuriz 1014, Tel. Ing. 2652, Valparaíso

LUIS A. GONZALEZ C. Bandera 152, Tel. Ing. 2165 Santiago

Cía. Sud Americana de Vapores

SERVICIO MENSUAL A NEW YORK CON ITINERARIO FIJO EN 18 DIAS — SALIDAS EN SABADOS, A LA 1 EN PUNTO

"TENO" 6 de Junio — "ACONCAGUA" 4 de Julio

Con escala en Antofagasta, Iquique, Arica, Callao, Payta y Cristóbal.

SERVICIO QUINCENAL A GUAYAQUIL (ECUADOR). SALIDAS EN VIERNES, A LAS 4 P. M.

"PALENA" 29 de Mayo — "IMPERIAL" 12 de Junio

Con escala en Coquimbo, Antofagasta, Gatico, Tocopilla, Iquique, Caleta Buena, Arica, Ilo Mollendo, Chala, Pisco, Cerro Azul, Callao, Salaverry, Pascamayo, Eten, Pimentel y Payta.

SERVICIO QUINCENAL A PIMENTEL (PERU) — SALIDAS EN VIERNES, A LAS 4 P. M.

"MAIPO" 22 de Mayo — "CACHAPOAL" 5 de Junio

Con escalas en Coquimbo, Huasco, Caldera, Chañaral, Taltal, Antofagasta, Iquique, Pisagua, Arica, Ilo, Mollendo, Chala, Lomas, Pisco, Tambo de Mora, Callao, Huacho, Supe, Huarmey, Casma Samanco, Chimbote, Salaverry, Pacasmayo y Eten.

Vapores para Penco, Lota, Tomé y Talcahuano

Salidas todos los Jueves, a las 4 P. M.

WESSEL, DUVAL y Cía.

HUERFANOS ESQUINA MORANDE, AGENTES

COMPAÑIA TRANSPORTES UNIDOS

ESTADO ESQUINA DELICIAS, SUB-AGENTES

LAS FESTIVIDADES EN EL ANIVERSARIO DEL COMBATE NAVAL DE IQUIQUE

EN LA TARDE DE AYER SE EFECTUA LA ROMERIA DE LOS ALUMNOS DEL LICEO AL MONUMENTO DE LOS HEROES

En las primeras horas de la mañana de hoy se dará principio a las festividades que las autoridades han venido preparando para conmemorar en forma digna el aniversario del combate naval de Iquique.

A las diez de la mañana se comenzará el programa con una misa de campaña que se oficiará para las tropas de la guarnición a los pies del monumento a la Marina. Después de este acto religioso el Intendente de la Provincia, don Salustio Valdés colocará en el monumento una placa de bronce y una corona de flores.

A las dos y media de la tarde la Sociedad de Veteranos del 79 llegará en romería hasta el monumento para colocar una corona de flores como el homenaje de los ex combatientes.

A las cuatro y media de la tarde se dará principio en la Avenida Pedro Montt al gran coso de flores que ha organizado la Federación de Estudiantes y que promete tener un éxito no superado hasta hoy. En la noche esta Avenida será profusamente iluminada en toda su extensión, como asimismo la Plaza de la Victoria, que en los árboles y en los monumentos centrales ostentará guirnaldas de luces. Las bandas de músicos de los regimientos de la guarnición tocarán retretas en ambos paseos.

A las tres de la tarde de ayer los alumnos del Liceo de Hombres, en compañía del profesorado del establecimiento efectuaron una romería al monumento a los héroes colocando en él guirnaldas y coronas de flores. En diversos planteles de educación se efectuaron durante el día algunas veladas patrióticas en que se dió a conocer a los alumnos por medio de conferencias la importancia de la efémiride.

LA JIRA AL NORTE DEL CUADRO INTERNACIONAL CHILENO

EL TEAM INTERNACIONAL OBTIENE AYER UN NUEVO TRIUNFO EN VALLENAR.—VENCE POR CINCO GOALS CONTRA UNO AL EQUIPO REPRESENTATIVO DE LA LIGA LOCAL

HOY JUGARA CON EL SELECCIONADO DE LA LIGA DE COPIAPO

(De nuestro enviado especial, por telégrafo)

VALLENAR, 20.— Anoche arribó a esta ciudad la delegación de la Federación de Foot-ball de Chile. Fué recibida en la estación por el Directorio de la Liga Local, autoridades y un numeroso público, a los acordes de la banda municipal.

El primero en presentar sus saludos a la comitiva, fué el corresponsal de "La Nación", doctor señor Isauro Torres.

Encabezada por la banda, la delegación se trasladó al hotel Royal donde se les tenía preparada una recepción.

La llegada de los representantes de la Federación de Foot-ball de Chile causó enorme entusiasmo en la ciudad.

A petición de los aficionados locales, se aplazó la salida del tren, que debía partir a las 6 de la mañana de hoy, a fin de que el cuadro visitante hiciera una presentación.

Accediendo a este deseo, las autoridades ferroviarias locales dieron las facilidades del caso, a fin de que el tren reanudara su viaje, después que se verificara el encuentro.

La noticia de la presentación del equipo visitante, fué recibida con gran entusiasmo. Todo el comercio cerró sus puertas, a fin de que los empleados pudieran asistir a presenciar la brega.

Minutos después de las 10 de la mañana de hoy, la cancha de la Liga se encontraba totalmente ocupada por más de dos mil personas, entre las que figuraban las autoridades deportivas, locales, y numerosas familias y algunas escuelas públicas.

Acompañados de la banda municipal, el cuadro visitante, y el equipo del club Arco Iris, campeón de la Liga, que había sido designado para enfrentar a los sereños, recorrieron los contornos del field, en medio de la ovación del público.

Bajo la dirección del árbitro señor Carlos Fanta, los elencos tomaron la siguiente colocación:

Federación:

Santibáñez;
Figueroa, Zavala;
Aravena, Toro, Sánchez;
Dominguez, Molina, Varas, Sánchez, Ibáñez.

O

Ortiz, Cruz.
Díaz, Vidal, Donoso,
Aspinoza, Campillay, Venegas,
Robledo, Bagnata;
Castillo;

Arco Iris.:

Desde su iniciación, la brega adquirió relieves de gran movilidad, produciendo gran entusiasmo las perfectas combinaciones que desarrollaban los visitantes.

El cuadro local se defendió bravamente ante los impetuosos ataques del quinteto contendor, pero hubo de ceder al fin.

A los pocos minutos de juego, Dominguez se encargó de abrir la cuenta producto de un bien sostenido avance del trío central, magnificamente apoyado por la media zaga.

Antes de darse término al primer período, el hábil delantero internacional Dominguez, volvió a vencer la valla de Castillo, con cuyo score terminó el tiempo.

Durante la segunda etapa, el cuadro de la Federación mantuvo su ofensiva en forma que se adjudicó tres nuevos tantos a su favor por uno que obtuvo el Arco Iris, producto de un tiro penal por hands de Zavala en el área de peligro, y que convirtió Ortiz. Con cinco tantos por uno finalizó la hermosa contienda.

Personalidades de la ciudad, dicen que nunca habían visto actuar un cuadro como el de la Federación, con mayor armonía en sus líneas y táctica tan perfecta.

El club Arco Iris, que enfrentó al seleccionado, es uno de los más homogéneos de Vallenar, habiéndose clasificado en varias temporadas, campeón de la Liga.

Si bien es cierto que este club no puede compararse con cuadros de fama en otras provincias, en cambio posee elementos destacados que podrían figurar con éxito en cualquier seleccionado.

Su trío central es impetuoso para el ataque pero carece de remate seguro. En cuatro oportunidades tuvieron en serio peligro a Santibáñez, quien se expidió con singular acierto.

Por lo que respecta a la labor del once visitante, nada puede agregarse a su eficiencia. Todos obraron con entera cohesión, no fallando una sola de sus líneas. Santibáñez correspondió a la confianza de la delegación.

Terminado el lance, el primer Alcalde felicitó efusivamente al jefe de la delegación por la magnífica presentación del cuadro.

A continuación se sirvió un almuerzo en el hotel donde se encontraron representados todos los clubs de la localidad, las autoridades judiciales y gubernativas y los dirigentes de los deportes y otras distinguidas personalidades. A los brindis, se pronunciaron elocuentes discursos en honor de la Federación.

A la 1 P. M. se embarcó la comitiva en viaje a Copiapó, siendo despedida con grandes manifestaciones por un numeroso público.

Esta institución, ingresada recientemente a las filas de la Federación, cuenta con nueve clubs, a saber: Arco Iris, Ferrocarril, Vallenar, Buena Esperanza, Prat, Pacífico, Magallanes, Atacama y Juventud.

El directorio que dirige sus destinos es presidido por los doctores Misael Carmona, e Isauro Torres, personas que trabajan con todo entusiasmo por la práctica de todos los deportes en la localidad.

Hoy llegaremos a las 8 P. M. a Copiapó. — **El Enviado Especial, por Telégrafo.**

COPIAPO 20. — La noticia de la llegada de la delegación de la Federación de Football de Chile, ha causado enorme interés en esta ciudad, por ser la primera vez que pisa estas tierras un conjunto sureño.

Las autoridades locales lo mismo que los dirigentes del football, han tomado las medidas del caso para que el lance que se verificará mañana, revista los caracteres de un acontecimiento.

El equipo local se ha preparado en forma que será un serio rival para el conjunto de la Federación.

La llegada de la delegación está anunciada para las 7.30 de hoy. Toda la población se apresta para asistir a recibirla.

La banda del Regimiento O'Higgins hará acto de presencia en la estación para acompañar a la comitiva hasta su alojamiento.

La Liga ha designado el siguiente cuadro para enfrentar a los federacionistas: Luis López, C. Stolzanbach, J. Peña, A. Delard, E. Rowe, A. Risi, P. Gravano, H. González, J. Malbrán, M. Valderrama, R. Segura. — **El Corresponsal.**

COPIAPO 20. — A las 7.30 P. M. de hoy, llegó a esta ciudad la delegación de la Federación de Football de Chile, presidida por los señores: Carlos Fanta, y Justo P. Rivera.

La comitiva fué recibida por el directorio de la Liga, clubs y autoridades locales, formándose después de los saludos y presentaciones, un desfile hasta el Hotel Inglés, donde se hospedará.

En este local se sirvió una comida a la que asistió el directorio de la Liga y otros dirigentes.

Finalizada la manifestación, la delegación fué invitada a una recepción en la Municipalidad, dándole la bienvenida el primer Alcalde en conceptuosas frases, contestando el señor Fanta, quien saludó, en nombre de la Federación, de Football de Chile, a los deportistas de la histórica ciudad.

El presidente de la delegación recibió especiales muestras de afecto de parte de los deportistas, siendo aclamado en todas partes.

En la tarde de hoy se verificará el encuentro anunciado en la cancha del Liceo, el cual se calcula, se hará estrecho para contener a los asistentes, pues el entusiasmo por ver actuar al cuadro visitante, es indesriptible, viniendo desde todos los pueblos más lejanos numerosos deportistas aficionados.

A presenciar el lance se ha invitado a todas las autoridades locales y numerosas familias.

La Federación presentará el siguiente cuadro para enfrentar al combinado internacional:

Santibáñez
Canto, Zavala
Aravena, Toro, Sánchez
Sánchez, Domínguez, Ramírez, Reyes
Varas

La composición del equipo ha causado la más grata impresión, pues existe gran interés por aquilatar las bondades de los conocidos internacionales que integran las líneas federacionistas.

La dirección de la brega le ha sido encomendada al presidente de la delegación, señor Fanta, a petición expresa de la Liga Local.

Es posible que en Caldera hagan una demostración frente a un combinado de la institución dirigente local, el Viernes próximo en la mañana, y poder embarcarse a Antofagasta en la tarde, para llegar a esta ciudad el Domingo en la madrugada. — **El Corresponsal.**

MUNICIPALIDAD DE VIÑA DEL MAR

PETICION DE PROPUESTAS

Solicítanse propuestas públicas para la construcción del Teatro Municipal y de la Casa Consistorial, en conformidad a las bases, especificaciones y planos existentes en la Dirección de Obras Municipales, donde pueden ser consultados diariamente, o solicitarse por correo.

Las propuestas se abrirán en la sala de la Alcaldía, el 23 de Junio próximo, a las 9 A. M.

El Secretario Municipal.

ESTUFAS

A CARBON
A GAS
ELECTRICAS Y
A PARAFINA
SALAMANDRAS A CARBON

OFRECEN

SANTIAGO WEBB & Co.

CASILLA 1767 ::: ESTADO 156-170 ::: TELEF. ING. 3176-3177

P. S. N. C. — R. M. S. P.

VAPORES PARA EUROPA

VIA CANAL PANAMA

"OROPESA", 23 de Mayo
"OROYA", 6 de Junio — 1 P. M.
"ORIANA", 20 de Junio

Para Antofagasta, Mejillones, Iquique, Arica, Mollendo, Callao, Balboa, Cristóbal, La Habana, Coruña, Santander, La Rochelle, Pallice y Liverpool.

Por estos vapores se expenden boletos de segunda clase para Europa y puertos de la costa, a precios convenientes.

VAPORES PARA NUEVA YORK

'ESSEQUIBO', 20 de Mayo
"EBRO", 17 de Junio — 1 P. M.
'ESSEQUIBO', 15 de Julio

Para Antofagasta, Iquique, Arica, Mollendo, Callao, Salaverry, Paita, Balboa, Cristóbal, Habana y Nueva York.

SERVICIO RAPIDO DE LUJO DESDE — **BUENOS AIRES A EUROPA**

PROXIMAS SALIDAS DE LOS AFAMADOS VAPORES "A"

VIAJES RAPIDOS

LISBOA EN 16 DIAS

CHERBURGO Y SOUTHAMPTON EN 19 DIAS

"ANDES"	15,620 toneladas	12 de MAYO
"ARLANZA"	14,930 toneladas	27 de MAYO
"AVON"	11,973 toneladas	9 de JUNIO
"ALMANZORA"	15,551 toneladas	24 de JUNIO
"ANDES"	15,620 toneladas	7 de JULIO
"ARLANZA"	14,930 toneladas	5 de AGOSTO
"AVON"	11,073 toneladas	18 de AGOSTO

PROXIMAS SALIDAS DE LA LINEA "D"

"DARRO", 22 de Mayo. — "DESNA", 19 de Junio.
"DESEADO", 5 de Junio. — "DESMERARA", 3 de Julio.

VIAJES DE LLAMADA desde varios puntos de EUROPA, SIRIA Y TURQUIA

—SANTIAGO— Agustinas 1014. — Casilla 536

THE PACIFIC STEAM NAVIGATION COMPANY

—VALPARAISO— Calle Blanco.— Casilla 24-V.

SUB-AGENTES EN SANTIAGO: Transportes Unidos, Estado esquina Alameda; Expreso Villalonga, Agustinos 817

Manifestación en honor del gobernador de Quillota

QUILLOTA, 20. — En el Club Unión de este pueblo se llevó a cabo la manifestación que un grupo de amigos le ofrecían al señor Luis de la Cruz G., con motivo de haber sido nombrado nuevamente Gobernador de este departamento.

Durante esta manifestación, que consistió en un almuerzo, se exteriorizó el aprecio y las simpatías que ha logrado captarse el festejado en Quillota.

Ofreció la manifestación, a la hora oportuna, el señor José Matía Ladrón de Guevara, quien en sinceras palabras elogió la personalidad del señor de la Cruz, como mandatario y como caballero.

A continuación hablaron los señores Cavada, Aníbal Scarello, Liborio Mayo, Tulio Matus, Ernesto Meza y Silvio Ferretti.

Este último, al analizar la conducta de amplia garantía hacia todas las ideas de que muestra el festejado, y la paradora del Gobierno al en su cargo pidió, sentimientos patrióticos quillotano, jamás que en homenaje al Cruz, veterano de la guerra y com oun homenaje también al Supremo iniciara una suscrición ra ayudar al Gobierno, suma que tiene que entregar rú como indemnización tratado de Ancón, por la definitiva de Tacna y Arica.

Esta indicación fué medio de atronadores aplausos y corrida la tre los asistentes, ella ma de $ 1,500, cantidad que tregada a una comisión que se encargará de mayor suma posible.

LINARES

Mañana se iniciarán las fiestas en memoración del cincuentenario del Liceo de Linares

(De nuestro Corresponsal, por Telégrafo)

LINARES, 20.— Hoy llegaron a esta ciudad los señores Ricardo Montaner y Pedro Mandiola, delegados de la Universidad de Chile, a la celebración del cincuentenario del Liceo de Linares.

Concurrirán además a estas fiestas numerosos ex-alumnos y ex-profesores.

El desarrollo del programa de festejos se iniciará mañana con un acto literario, que debe llevarse a efecto en uno de los teatros de la localidad. En la noche se servirá un banquete en honor de las delegaciones.

El Viernes se realizará Deportivo en el Estadio grama contiene un torneo y de football, con la de los alumnos del Liceo tarán numerosos premios sido obsequiados por el

Finalizarán estos festejos baile social el Sábado dedicado en honor de los tes.

CONCEPCION

En la bahía de Talcahuano se incendió falucho con 2,000 cajones de bencina y parafina

(De nuestro Corresponsal, por Telégrafo)

TALCAHUANO 20.— Anoche se produjo un incendio a bordo del falucho N.o 72, perteneciente a la firma Gibbs y Cía.

Este falucho estaba cargado con dos mil cajones de bencina y parafina.

El siniestro se debió a que el cuidador, queriendo constatar si el falucho hacía agua en la parte trasera, encendió un fósforo, debido a lo cual se produjo la explosión de todo el cargamento.

El cuidador, cuyo nombre es José Leal, resultó con quemaduras cuerpo, por lo que fué Hospital.

Algunos remolcadores falucho del malecón, para el fuego continuara al

La mercadería incendiada cía a la Anglo Mexican Co., y estaba asegurada se el monto y cuál es la aseguradora.

Los bomberos trabajaron mente hasta media noche de salvar parte de la

ATACAMA

El Liceo de Hombres de Copiapó conmemoró el Combate de Iquique

(De nuestro corresponsal, por telégrafo)

COPIAPO 20.—El Liceo de Hombres llevó a cabo en la una fiesta pública en el cional, en conmemoración peya de Iquique.

Durante este acto, el Historia y Geografía, señor dro Crista, dictó una conferencia acerca del Iquique, y el problema de Arica.

CURICO

Don Adeodato García Valenzuela, desmiente una información de "El Diario Ilustrado"

SANTA CRUZ, 20.— Desde esta zuela ha enviado a "La Nación" el siguiente desmentido a una información publicada en "El Diario Ilustrado".

"Ruego desmentir la aseveración hecha por "El Diario Ilustrado", acerca de que yo soy gran maestro de la masonería.

Desde Octubre del año pasado dejé de tener este honor, de cuyo hecho dió cuenta "La Nación".

Con respecto a las protestas de los demócratas de Santa Cruz, muy pronto debe saberse quiénes han tomado su representación."—(Firmado).—**Adeodato García.**"

VALDIVIA

Fallecimiento de una distinguida dama valdiviana

(De nuestro corresponsal, por telégrafo)

VALDIVIA, 20.— Ha esta ciudad la señora rez de Arce de Pe... ciente a una de las das familias de la viana.

El desaparecimiento de Pérez de Arce, viene numerosos hogares.

—Los miembros primario y normal de festejan esta noche te a doña Domitila motivo de su nombramiento directora de la Escuela N.o 2 de Valdivia.

Después de mi Mamita, Mentholatum es mi Mejor

Cuantos pequeñuelos así si pudieran explicar decimiento infantil que reciben de Mentholatum. El remedio supremo para las irritaciones ocasionadas por los pañales y para rozaduras, erupciones y demás dolencias.

Mentholatum

Cualquier accidente, pequeño, puede ser peligroso si no recibe atención. Mentholatum, aplicaciones, es el indicado para dolencia, cabeza y garganta, catarros, contusiones.

Exija el legítimo Mentholatum en sus envases originales. Rechace imitaciones.

De venta en las Farmacias y Droguerías.

Mentholatum

¿Cómo quiere usted que sea el nuevo uniforme del Ejército?

(ENCUESTA DE "LA NACION")

"Señor Cronista militar de "La Nación". — El 30 de Enero de 1924, se dictó el Reglamento de Uniformes para Oficiales, N.o 25, que está actualmente en vigencia

Este reglamento se estudió por una comisión, la que consultó la opinión de la Superioridad Militar.

Como se ve, señor cronista, tiene poco más de un año de vigencia y ya se quiere cambiar en su totalidad.

Esto no será posible, porque es poco serio, a más de los crecidísimos gastos que irrogará al personal de jefes y oficiales. —**Un Mayor.**

Distinguido señor redactor:

Todo cambio de uniforme significa sacrificios económicos que quebrantan profundamente las finanzas del 95 o|o de la oficialidad.

El factor económico juega, en este asunto, un papel principal.

Por otro lado, el actual uniforme gris verde no creo que merezca tachas: es sencillo y cómodo para el servicio, y fácilmente transformable en tenida de parada, como lo establece el reglamento en vigencia.

No encuentro aceptable la supresión del sable, que define al militar y es tradicional en nuestro Ejército.

Me parece, además, soberanamente paisano y anti-militar, los uniformes abiertos con cuello y corbata, aún para trajes de sociedad, porque, estimo, el soldado no solamente debe serlo con orgullo en todas partes, sino debe también parecerlo aún en los más insignificantes detalles externos.

Mi opinión se inclina hacia la necesidad de estabilizar los uniformes y no introducir reformas dispendiosas. —**Luciano Julio A.**, Teniente Ayudante del Regimiento Infantería 9. —Chillán, 17 de Mayo de 1925.

Si quiere que su Ford le dé buen resultado
Compre sus repuestos legítimos Ford Donde:
CARLOS ORREGO & Cía. Ltda.
HUERFANOS 823-819

CIVILIZACION por ROBERTO SPROULE M.

En plena cruzada de civilización, rodeado de misioneros infatigables que predican el advenimiento de la decencia de Norte a Sur de la República, cómo se agolpan a mi mente las palabras: educación, instrucción y cultura.

Estas palabras que han sido para mí el pan de cada día desde que abrí los ojos, salidas de los labios de buenos apóstoles y sanos patriotas, que nunca han faltado en este país suenan como una sentencia solemne que parece concurrir al terrible dilema del "to be or not to be".

"Ser o no ser", de eso se trata en el momento en que vivimos. Ser civilizados y tener derecho al progreso y a la prosperidad o mantenernos dentro del vetusto régimen de la mugre o de la ignorancia y por lo tanto, no ser más que un producto de pocilga.

Qué resistencia más heróica la que han sostenido a través de un siglo de convulsiones saludables y trascendentales, la mugre y la ignorancia.

Qué cosas más resistidas que la defensa del intelecto y la defensa de la raza y siempre los intereses encontrados de la doctrina política, sirviendo de valla, más bien de dique para contener los avances de la cultura, mientra que cada cual tuviese una mayoría suficiente para permitir que ese avance marchara encauzado en las modalidades de las doctrinas triunfantes.

Mientras tanto, el país perdiendo un tiempo precioso, víctima de la indolencia de esos parlamentarios, sin más atractivos que contemplar ese duelo que duraba años.

Se necesitó del pánico de una revolución para que triunfase el baño, la vivienda salubre y la defensa de la raza de los estragos de la sífilis, del alcoholismo y de la tuberculosis.

Sin el movimiento militar, el espíritu modernista y bien inspirado del gran Alessandri habría sido incapaz de convencer a los legisladores de que este país necesitaba urgente, más que eso, imperiosamente, baño, baño y siempre baño.

Con mugre, con habitaciones tipo cloaca o pocilga, con la degradante miseria del conventillo, con el raquitismo luético, alcohólico o tuberculoso de los seres que son los pilares de este pueblo que se llama Chile toda esperanza de grandeza estaba perdida aunque el poeta y la naturaleza se esforzaran en encontrar la copia feliz del Edén.

Con la revolución de Enero, llegó un joven estudioso arrancado por el azar del destino del anónimo laboratorio, donde tras largas y penosas vigilias descubría la cifra pavorosa del pavoroso cuadro que representa nuestra decadencia física y moral. De ese cuadro que dice que sólo un diez por ciento del contingente llegó sano, de ese cuadro que dice que en Concepción es mayor el número de defunciones que de nacimientos; de ese cuadro que en fin dice que el número de enfermos de sífilis y tuberculosis que viven dentro de la sociedad contaminándola es tan grande que ya es un peligro formidable que afecta su estabilidad.

Este joven Ministro empuñó con mano firme y decidida el timón y trazó cual experto piloto, un rumbo audaz hacia el puerto de la civilización donde anhelan llegar todos los pueblos cultos del planeta.

Lanzó por la borda tanto peso muerto que hacía peligrar la nave, lanzó la vivienda insalubre, la sífilis vagabunda y tantos otros males.

El temporal de los prejuicios y de los intereses creados que aparecían desafiantes ante la audaz obra del joven piloto tiende ya a amainar. El horizonte se ve ya más claro y las ventajas del nuevo rumbo se palpan y por sobre todo las esperanzas de llegar pronto al puerto de la civilización crecen día por día como una ola avasalladora que parece empujar este barco para acelerar su marcha serena y decidida.

Son pilotos jóvenes y audaces preparados y decididos los que necesita la nación para que se colmen las sanas y patrióticas aspiraciones que este pueblo tiene sobre los problemas que le afectan vitalmente.

Raza joven y vigorosa, privilegiada por la fortuna hasta en su fisonomía, que al decir del doctor Max Exuer que hace poco nos visitara: "no hay chileno que no tenga cara de inteligente" debe ser atendida con especial y decidido interés por todos los hombres de Gobierno. Darle el máximum de cultura física, intelectual y moral y darle una situación económica vivible dentro de la mayor justicia y equidad, he ahí la aspiración fundamental, el juramento sagrado de todo hombre que pretenda en representación del soberano pueblo escalar la situación de ejecutivo o legislador.

El joven Ministro de Higiene es un ejemplo para las generaciones del futuro.

Con hombres de esta talla, que hablan poco y proceden con energía y decisión llegaremos algún día a ser considerados como un país realmente civilizado.

R. S.

LA INDICACION SOBRE EL CONCEPTO DE LA PROPIEDAD

En la reunión celebrada ayer Miércoles por la Sub Comisión de Reformas Constitucionales, la Comisión compuesta por S. E. el Presidente de la República y don Luis Barros Borgoño, designada en la sesión anterior para estudiar la manera de condensar en una fórmula las materias en discusión relacionadas con el número 5.o del artículo 10 de la Constitución, propuso como redacción para esa parte de la Carta Fundamental la siguiente:

(La Constitución garantiza etc....)

5.o La inviolabilidad de todas las propiedades sin distinción alguna.

Nadie puede ser privado de la de su dominio ni de una parte de ella o del derecho que a ella tuviere sino en virtud de sentencia judicial o de expropiación por razón de utilidad pública calificada por una ley. En este caso se dará previamente al dueño la indemnización que se ajuste con él o que se determine en el juicio correspondiente.

El ejercicio del derecho de propiedad está sometido a las limitaciones o reglas que exigen el mantenimiento y el progreso del orden social.

En tal sentido podrá la ley imponerle obligaciones o servidumbres de utilidad pública en favor de los intereses generales del Estado, de la salud de los ciudadanos y de las salubridad pública.

6.o La protección al trabajo y a las obras de previsión social especialmente en cuanto se refieren a la habitación sana y a las condiciones económicas de la vida en forma de proporcionar a cada ciudadano un mínimum de bienestar, adecuado a la satisfacción de sus necesidades personales y a las de sus familias. La ley reglamentará esta organización.

El Estado propenderá a la división de la propiedad y a la constitución de la propiedad familiar.

Sobre esta indicación se resolverá en definitiva el Viernes próximo en la sesión que debe verificarse a las tres y media de la tarde.

En la Comisión hubo el mejor ambiente general para acogerla, pero se quiso esperar hasta la próxima sesión, para resolver en definitiva, por la gran importancia de la materia a que se refiere.

¿DONDE SE CELEBRARA LA PROXIMA CONVENCION DEMOCRATA?

AUNQUE SE HABIA FIJADO YA SANTIAGO, LAS PROVINCIAS DEL SUR INSISTEN EN QUE SE CELEBRE EN CONCEPCION

En los círculos demócratas se viene comentando desde hace algunos días el punto del país que se fijará para celebrar la próxima Convención del partido.

Como se sabe, hasta hace poco se había estimado que se efectuaría en Santiago y la misma opinión se había encontrado en las agrupaciones de las provincias centrales del país

Sin embargo, parece que en las provincias del Sur, las agrupaciones venían sosteniendo la opinión de que fuera Concepción la ciudad señalada para dicha Convención y esto se confirma con el acuerdo que se ha tomado en la gran asamblea celebrada por la agrupación de esa ciudad.

Asistieron a ella numerosos asambleistas y delegaciones de las Asambleas de Talcahuano, Tomé, Coronel, Penco y Hualqui. Abierta la sesión, el presidente de la Comisión Reorganizadora se refirió al proyecto de convención regional de las agrupaciones de Talca y Chiloé y terminó ofreciendo la palabra al señor Luis Enrique Concha, en su doble carácter de director general y presidente del Directorio General.

El señor Concha disertó largamente sobre el momento político, y al término de su discurso anunció que el Domingo próximo se efectuaría la elección de delegados a la Convención extraordinaria. A este respecto, un asambleista de Talcahuano formuló indicación en el sentido de representar al Directorio General la conveniencia de celebrar la Convención en Concepción u otra ciudad que no fuera Santiago. Por unanimidad fué aprobada esta indicación y el señor Concha, como presidente del Partido, manifestó que haría ver a sus colegas del Directorio General, el sentir de la democracia de las provincias del Sur.

Agrupación Demócrata Departamental

SESION DE DIRECTORIO

Anoche celebró sesión el Directorio de la Agrupación Demócrata Departamental, preocupándose de los preparativos para la elección de convencionales que se efectuará el Domingo próximo, dentro de las horas reglamentarias, de 8 a 12 y de 2 a 4.

Se elegirán 5 convencionales.

Se nombraron las comisiones que recibirán la votación.

Primera mesa: Presidente, Manuel A. Guerra; secretario, Juan J. Velásquez; vocal, Luis Gutiérrez.

Segunda mesa: Presidente, Adolfo Medina; secretario, José A. Gonzáles, y vocal, Amador González.

Tercera mesa: Presidente, Juan Silva Martínez; secretario, Manuel J. Sepúlveda; vocal, Miguel Espinosa.

Cuarta mesa: Presidente, Ismael Gamboa; secretario, Desiderio Mella; vocal, Luis A. Guzmán.

Tendrán derecho a voto, hasta el número 2.539.

Como es indispensable para tener derecho a voto tener los carnets al día, el tesorero atenderá en las noches del Viernes y Sábado, de 9 a 11 y el Domingo durante la votación.

Las sesiones de Directorio se efectuarán en lo sucesivo, hasta el mes de Setiembre inclusive, los días Domingo, de 10 a 12 A. M.

Citaciones

Hoy, a las 2 P. M.: asamblea general de empleados y obreros de la Sección de Cervecerías.

SECCION ARTISTICA DE LA UECH

Cítase para hoy, a las 3 1|2 P. M., a las personas que componen el cuadro artístico de la Uech para el ensayo general de la obra que se representará próximamente.

Las fiestas de hoy del Frente Obrero Demócrata

VELADA EN EL CENTRO LA REFORMA

Concentración pública en Yungay

A las 10 de la mañana se efectuará en la Comuna de Yungay, local de la Agrupación, calle Lourdes N.o 370, una conferencia pública y se dará cuenta de las incidencias suscitadas en la Municipalidad del pueblo, donde se han atropellado los derechos de la Democracia.

Hablarán, entre otros, los señores Manuel Guerra, Luis A. Mardones, Aquiles Concha, y Ricardo Santander. En el asunto de la Municipalidad los señores Juan Silva Pinto, Fernando Barra y Prudencio Mena. La estudiantina del Grupo Renovación amenizará esta reunión, a la cual se invita a los correligionarios y pueblo en general. La entrada será completamente gratuita.

LA VELADA DE LA NOCHE

A las nueve de la noche, se efectuará la velada literario-musical, empezando con una conferencia que dará el doctor don Alfonso Quijano, sobre "La profilaxis de la tuberculosis y su tratamiento en la República Argentina. El conjunto artístico Renovación pondrá en escena la obra dramática original de Luis A. Mardones, "Las perlas falsas", declamarán poesías los señores Samuel Arenas, Bernardo 2.o Quiroga, Carlos Fortín, N. Barahona y R. Vidal. Habrá números de canto a cargo del señor Manuel Serrano y otras variedades.

La entrada costará la suma de un peso, siendo libre para las señoritas. Para finalizar la velada se efectuará un baile familiar.

Un espléndido buffet, servirá para atender a las familias asistentes.

Se ruega asistir a las 9 de la mañana a todos los que deseen concurrir a la concentración de Yungay. El punto de reunión es el Centro La Reforma, San Diego 224.

A las 7 de la noche deberán encontrarse en La Reforma los señores Rodolfo Navarro, Luis 2.o Guzmán, Flavio López, Heriberto Vergara y Darío López, encargados de la dirección de la velada.

A las dos de la tarde a todos los elementos del Cuadro y Estudiantina para ensayo último.

Manifestación a los señores Cárdenas y Pradenas

SE EFECTUARA HOY EN EL CLUB SOCIAL DEMOCRATA "ZENON TORREALBA"

Hoy, a las 5 P. M., se llevará a efecto en el local del Club Social Demócrata "Zenón Torrealba", San Diego 188, la manifestación que el Directorio ofrece a los señores Róbinson Paredes y Nolasco Cárdenas, con motivo de la actuación brillante ante las incidencias últimas del Partido. Por la gran demanda de tarjetas, este acto promete tener grandes proporciones.

Las personas que aún no han dado cuenta de las tarjetas se les agradecerá hacerlo antes de las 12 M., en la Secretaría

PARTIDO RADICAL

ASAMBLEA RADICAL DE SAN MIGUEL.—En la última sesión fué oído el delegado a la Convención de Chillán, don Arturo Orellana a quien se acordó dar un voto de aplauso. Se acordó rogar a todos los radicales inscritos de la comuna que pasen cuánto ántes a dar su nombre y dirección a la secretaría, Milán 15.

ASAMBLEA RADICAL DE SUÑOA.—En la sesión celebrada últimamente por esta colectividad se trató extensamente la situación de la Asamblea ante el acuerdo de la Junta Central con respecto a la petición de reconocimiento, acordándose comisionar a los señores Jorge Oyarzún Moreno y César Ercilla Olea, presidente y secretario respectivamente para conferenciar con los miembros del Comité Provincial.

En los acuerdos se dejó plenamente establecido que la Asamblea aceptaría para los efectos reglamentarios una comisión designada por el Comité Provincial, de la cual deberían ser eliminados los señores Rutilio Rivas y Arturo Barrientos, designados anteriormente.

A fin de conocer el estado de las gestiones se reunirán mañana, a las 9 P. M., los asambleistas en la secretaría, Av. Exequiel Fernández N.o 89.

Sesionó anoche la Asamblea Radical

Anoche se reunió la Asamblea Radical de Santiabo, bajo la presidencia de don Humberto Mardones y actuando de secretarios los señores Wodehouse y Muñoz.

Al iniciarse la sesión se suscitó un debate respecto a la versión de la última sesión, en el que intervinieron los señores Mardones, Molina, Labarca y el secretario señor Muñoz.

Se suscitó a continuación debate alrededor de la política sustentada por la Junta Central Radical en el que intervinieron los señores Molina, Bustos, Labarca y el secretario de la Junta, señor Ríos.

El señor Bustos refutó algunas observaciones del señor Molina en el sentido de que la Junta Central no representaba fielmente las aspiraciones de los radicales del país y pidió que el caballero aludido concretara algún cargo en contra de esa Corporación.

Se suscitó debate en seguida respecto de la cuetsión tranviaria interviniendo en él los señores Labarca don Santiago, Palacios Olmedo y Mardones.

Se acordó a petición del señor Palacios nombrar una comisión compuesta por los señores Asenjo, Palacios, Mardones y Labarca a fin de que estudie este problema en su generalidad y procedieran de acuerdo o con los demás organismos que actualmente se ocupan de este problema para desarrollar una acción conjunta en el sentido de obtener la derogación del decreto ley que finiquitó el acuerdo tranviario.

En la orden del día la Asamblea eligió 2.o vice presidente, recayendo esta designación en don Eurispides Letelier.

MUNICIPALIDAD DE SANTIAGO

PROPUESTAS PUBLICAS

De orden de la Intendencia Municipal se piden propuestas públicas para la reconstrucción de la parte incendiada del Teatro Municipal.

Las propuestas se abrirán en la sala de la Intendencia Municipal, el Martes 2 de Junio, a las 4 P. M.

Bases y antecedentes pueden consultarse en la Administración del Teatro, en la Dirección de Obras y en la Tesorería Municipal.

EL TESORERO MUNICIPAL.

INDUSTRIALES EXPORTADORES

Joven chileno, mucha experiencia comercial, ofrécese para representante-vendedor Exposición Internacional de Bolivia. Caso conveniencia mutua quedaríase definitivamente. Referencias a satisfacción. Ofertas a

GALLO ::: CASILLA 828

PARTIDO DEMOCRATA

EL CENTRO LA REFORMA CELEBRA HOY SU ANIVERSARIO. — El Centro La Reforma, celebra hoy su cuarto aniversario social, para lo cual ha preparado una gran velada literario-musical, en combinación con los elementos del Frente Obrero Demócrata Sindicalista y Grupo Renovación.

La velada se efectuará a las 9 de la noche, habiéndose arreglado artísticamente el salón de honor. Empezará con una conferencia dictada por el doctor don Alfonso Quijano sobre la Profilaxis de la tuberculosis y su tratamiento en la Argentina. El conjunto artístico Renovación, representará la obra dramática "Las perlas falsas", declamarán poesías los señores Rafael Silva Lastra, Samuel Arenas, Bernardo 2.o Quiroga, Carlos Fortín, N. Barahona, R. Vidal y Manuel Serrano.

Para finalizar la fiesta se efectuará un baile familiar.

La entrada costará un peso, siendo completamente libre para las señoritas.

AGRUPACION DEMOCRATA, COMUNA DE SAN MIGUEL.—En adelante las sesiones se celebrarán los Domingos, de 3 a 6 P. M. Estos días pueden firmar los registros las personas que han presentado solicitudes de admisión.

CENTRO DEMOCRATA SOCIAL INSTRUCTIVO DE SAN MIGUEL.—Recomienda a sus socios y a los obreros en general la inscripción en los registros electorales.

LA CONFERENCIA DEL CENTRO CLARIDAD.—La concurrencia a este acto de los señores Pedro A. Fajardo, Guillermo Bañados, Samuel Arenas y Luis A. Mardones, quienes expresarán su opinión, frente a la situación que deberán encarar los trabajadores en la futura constituyente, dará a esta Conferencia todo el vigor indispensable a la gran jornada que se aproxima y que con esto se inicia, para bien de los asalariados.

CLUB DEMOCRATA BARRIO ESTACION.—Hoy, a las 12 M., se efectuará en el Club, Sal Alfonso N.o 7, el banquete en celebración de la unificación del Partido. Han sido especialmente invitados el señor Artemio Gutiérrez, el presidente del Directorio General, don Luis E. Concha y don Nicasio Retamales.

CENTRO DEMOCRATA "JUAN RAFAEL ALLENDE" (LO NEGRETE)—En la última sesión se efectuó la recepción del nuevo Directorio y se eligió por unanimidad a don Vicente Baeza para que represente al Centro en la próxima Convención.

Cita a sesión de Directorio para hoy, a las 8 P. M., en Pablo Urzúa 838.

ASAMBLEA DEMOCRATA DE SUÑOA.—En su sesión última acordó aumentar el Directorio en un vicepresidente, un prosecretario, un bibliotecario estadístico y tres directores. La elección de estos nuevos miembros se efectuará el próximo Domingo, de 9 A. M. a 4 P. M., ante una comisión formada por los señores Honorato Farías, Manuel Salinas y Manuel Riveros, por la mañana, y los señores Julio Zambrano, Manuel Riveros y Pedro Arayena en la tarde. Después de las 4 P. M., serán proclamados en sesión los elegidos.

Se aprobó por aclamación un voto de adhesión a las ideas sustentadas por el Frente Social Republicano.

AGRUPACION DEMOCRATA SECCIONAL DE VILLA ALEGRE.—En su última sesión renovó la mesa directiva la que quedó constituída en la siguiente forma: presidente, don Sinecio Espinosa; secretario, don Camilo Lobos; tesorero, don Santiago Valdés, y directores, los señores Liborio Rubio y Gilberto Orellana.

CENTRO DEMOCRATA "FRANCISCO BILBAO". — Ha postergado la asamblea general ordinaria para mañana Viernes, a las 9 P. M.

Se elegirá delegado a la próxima convención y se leerá el balance de tesorería.

Las conferencias de hoy en la UECH

Se han ultimado todos los preparativos para que se verifiquen hoy, a las 9 1|2 P. M., en la Unión de Empleados las conferencias que tenemos anunciadas por la prensa, doctor Juan Marín, Problema del Niño; señor Juan Mondaca, Sociología Aplicada y Víctor M. Navarrete, hay que intensificar la producción para valorizar la moneda.

La calidad de los conferencistas y los distintos temas que se van a tratar, nos hace esperar que la velada de esta noche será una de las más concurridas.

Tocopilla, Dic. 2 de 1924.

Señores DAUBE y Cía.

Valparaíso

Muy señores míos:

No podría corresponder en una forma más franca y sincera, por la deuda de gratitud y agradecimiento que tengo para la Sal de Karlsbad Yodada (Termosalina Yodada 18), fabricada por Uds., que dar mi testimonio públicamente por los beneficios que he obtenido en el restablecimiento de mi salud.

Allá por el año de 1919, sufrí el primer ataque al estómago llamado el médico oportunamente, hube de recurrir a calmar mis atroces sufrimientos, con fuertes dosis de morfina aplicadas en distintas formas.

Pasada la gravedad del primer ataque, y con el auxilio permanente del eminente Dr. don P. M., actualmente en Valparaíso, seguí varios tratamientos, pero por más esfuerzos hechos por este facultativo, no le fué posible terminar con el mal, siguiendo los depetidos ataques toda la región del hígado.

Tuve que hacer sacrificios y trasladarme de este puerto a Santiago, consultando allá varios facultativos, entre éstos, al eminete médico Dr. don R. D., dándome varios tratamientos y medicinas más o menos a las ya observadas por mí y ordenadas por el Dr. señor P. M.

Al regresar nuevamente a este puerto, y de paso por Coquimbo, y no conforme con el arsenal de medicamentos suministrados, aconsejados y prescritos por los varios facultativos, decidí consultar al Dr A. quien, después de un minucioso exámen, me aconsejó el mismo régimen vegetariano y usar indefinidamente la Sal de Karlsbad Yodada.

Empecé a usar todas las conocidas, incluso en primer lugar las extranjeras, pero fué inútil su uso y desde entonces lo mejor que encontré fué la preparada por Uds., con el nombre de Termosalina Yodada 18. Prácticamente y sin faltar absolutamente a la verdad, la recomiendo como la mejor del mundo, a la cual debo hoy mi mejoría.

Ustedes me perdonarán por lo extensivo de mi carta, pero he estimado hacer una pequeña historia de mi enfermedad y para bien de la humanidad, recomendaré toda mi vida esta precioso medicamento, que lo uso desde entonces continuamente sin haber sentido jamás desde esa fecha, dolor alguno que tanto me atormentaban.

Sin otro particular, los saluda su atenta y agradecida y S. S.,

(Firmado).—**Carolina Ovalle de Vega**

DE VENTA EN LAS BOTICAS

AVENA GAVILLA
NUTRITIVA-FORTIFICANTE

Madres:

Nada tenéis en el mundo que valga tanto como vuestros hijos. En él tenéis cifradas todas vuestras esperanzas.

Hacedlos fuertes y robustos desde ahora mismo dándoles

Avena Gavilla

El alimento que enriquece la sangre, fortifica los músculos, alimenta el cerebro y contribuye a la formación de los huesos.

LA PATRIA NECESITA DE HIJOS SANOS

FIELTRO PABCO

PRODUCTOS PABCO

ASFALTELA IMPERMEABLE. – OFRECE PARA ENTREGA INMEDIATA.

Bandera 24. :– OSCAR SPOERER y Cía. –:– Casilla 774.

EMILIO DELPORTE Y CO

BANDERA Esquina Rosas

AVISA A SU DISTINGUIDA CLIENTELA que

Mañana Viernes y Sábado

hasta las 12 M., liquidará en sus distintas secciones, artículos de primera necesidad, a precios de verdadera oportunidad

LIENZOS

Habiendo hecho un gran contrato con una fábrica inglesa muy importante, ofrecemos nuestras marcas patentadas con los siguientes nombres:

QUIRIHUE	el metro	$ 1.70
QUILAPILUN	el metro	2.40
PANGUILEMO	el metro	2.50
PENCAHUE	el metro	2.70

A los señores Contratistas avisamos haber recibido el "TOCUYO MANCHESTER", especial para cielos, a

$ 49.00 la pieza de 40 yardas

SOBRECAMAS con rebajas de precios, en muy buena calidad,

$ 55.00. $ 49.00 y $ 32.00 cada uno

SECCION LANAS

GABARDINA pura lana, muy lindos colores, buena clase, 140 centímetros ancho, el metro . . . . . $ 11.00

GAMUZA de pura lana, varios colores, clase superior, 140 centímetros ancho, el metro . . . . . $ 14.00

GAMUZA clase extra, 20 colores, para abrigo, ancho 140 centímetros, el metro . . . . $ 18.00

POPELINA a cuadros, gran fantasía, muy anchas, el metro . . . . . $ 25.00

GRAN MODA, Paño Sedán, clase muy fina, 140 centímetros ancho, en 20 colores, el mt. $ 35.00

SALDAREMOS gamuzas francesas, varios colores, 140 ctms. ancho, el metro, a . . . . $ 25.00

SEGUIMOS RECIBIENDO lanas a cuadros, para abrigos y trajes, en diferentes estilos, el metro, a $ 28.00, $ 26.00 y . . . . . $ 20.00

SECCION SEDERIAS

FELPAS de seda, el metro, desde . . . . . $ 48.00

JERSEY de seda, en color blanco y celeste, para combinaciones, el metro, a . . . . . $ 16.00

TERCIOPELO inglés borlón, en 110 centímetros ancho, el metro, a . . . . . $ 10.00

TERCIOPELO chiffon de seda, llegó nueva remesa, en un variado surtido de lo más escogido, a elegir, el metro, a . . . . . $ 33.00

QUEDAN ALGUNOS COLORES DEL TERCIOPELO INGLES BORLON

A $ 4.50 el metro

TERCIOPELO inglés, 110 centímetros de ancho, el metro . . . . . $ 20.00

AVISAMOS A NUESTRA CLIENTELA QUE HEMOS RECIBIDO OTTOMANN FULGURANTE, en 100 centímetros de ancho, calidad extra,

A $ 58.00 el metro

CASIMIRES

EN GENEROS PARA SOBRETODOS DE CABALLERO OFRECEMOS EL MAS LINDO SURTIDO EN PLAZA A PRECIOS SUMAMENTE BAJOS

LOS CASIMIRES que costaban $ 35.00, los damos ahora a . . . . . $ 2

RICO PAÑO FRISUDO, SIN REVES, antes, 42 pesos; ahora . . . . . $ 3

EN ESTILO VICUÑA, doble faz, lindos colores, antes $ 48.00; ahora . . . . . $ 3

RATINAS de pura lana, a escoger desde 30 pesos metro hasta . . . . . $ 7

EN CASIMIR PARA TERNOS DE CABALLEROS LIQUIDAMOS A PRECIOS DE VERDADERA OCASION, DOS LINDOS SALDOS A ESCOGER A

$ 30.00 y $ 25.00 el metro

COMPAÑIA MINERA Y AGRICOLA OPLOCA DE BOLIVIA

NUEVA EMISION DE ACCIONES

A fin de dar cumplimiento al acuerdo tomado por la Junta General Extraordinaria de Accionistas celebrada el 1.º del presente mes, se comunica a los accionistas que los Registros de Transferencias permanecerán cerrados desde el 23 hasta el 31 de Mayo, debiendo los Accionistas dentro de este plazo suscribir y pagar el importe de las acciones que le correspondan a razón de una acción nueva por cada cuatro de las actuales que posean.

Los Accionistas que hasta el 31 de Mayo no hubieran suscrito y pagado sus nuevas acciones, perderán su opción.

Santiago, Mayo 20 de 1925.

EL CONSEJO.

NUESTRAS ELEGANTES CONFECCIONES DE GRAN MODA

NOS VEMOS EN LA IMPRESCINDIBLE NECESIDAD EN OFRECERLAS

A PRECIOS DE EXTRAORDINARIA LIQUIDACION

POR INSTRUCCIONES PRECISAS DE NUESTRA CASA DE PARIS, QUIEN DARA UN NUEVO GIRO A SUS NEGOCIOS EN ESTA PLAZA

PALETO ABRIGO corto, en riquísima gamuza cardada, a	$ 75.00
ABRIGOS para niñitas de 8 años, gamuza cardada, a	$ 58.00
ABRIGOS en gamuza francesa, en distintos colores, a	$ 98.00
ABRIGOS en riquísima gamuza francesa, colores de gran moda, a	$ 119.00
ABRIGOS de gamuza extra, corte muy elegante, a	$ 165.00
ABRIGOS de gamuza francesa, en hermosos bordados, muy elegantes, a	$ 270.00
ABRIGOS de gamuza francesa, distintos modelos de gran chic, a	$ 225.00
ABRIGOS 3/4 NEGROS, de felpa, a	$ 225.00
ABRIGOS felpa de seda, clase extra superior, a	$ 275.00
TRAJES bata y paletó en gabardina y casimir, a	$ 195.00
TRAJES bata y paletó en rica gabardina, modelo bordado, a	$ 235.00
TRAJES en rica gabardina inglesa, fondo de color, con huincha, modelos muy hermosos, a	$ 250.00
TRAJES 3/4, en gabardina inglesa y casimir, modelos última creación, a	$ 275.00
TRAJES bata y paletó 3/4, modelo última creación, a	$ 280.00
TRAJES en rica popelina de lana, con enhuinchado de colores diferentes, de gran moda, a	$ 99.50
TRAJES gamuza francesa, a	$ 140.00
TRAJES gamuza francesa y gabardina clase extra	$ 195.00
BATAS en rico terciopelo de seda chiffou, negras, a	$ 290.00
BATAS en rico terciopelo inglés, a	$ 140.00
BATAS en gabardina y casimir, clase muy buena, a	$ 128.00
BATAS de ratina y gamuza francesa, a	$ 150.00

ESTOS GRANDES ALMACENES LIQUIDARAN TODAS SUS CONFECCIONES A PRECIOS IRRISORIOS, POR INSTRUCCIONES DE LA CASA MATRIZ DE PARIS

MAISON "LA SAMARITAINE"

SANTO DOMINGO 1017, AL LLEGAR A PUENTE

FABRICACION

DE PUERTAS, VENTANAS, GALERIAS DE TODAS CLASES

Hace y tiene listas para entrega inmediata.

BARRACA Y FABRICA DE MADERA

LA REPUBLICA

DOMEYKO N.o 2354

TELEFONO 182, PARQUE

CONCURSO

Llámase a concurso para proveer, en propiedad, el cargo de Director del Instituto Comercial de Talca.

Los interesados deberán traer sus diplomas y demás antecedentes que acrediten su idoneidad, a la Visitación de Enseñanza Comercial, Amunátegui 142, de 2 a 5 de la tarde, o remitirlos por Correo a Casilla 3518, hasta el 22 de Mayo próximo.

EL VISITADOR.

¡¡Futbolistas

Sus uniformes puede ordenarlos

Fábrica de Tejidos de Pu

THE JERSEY

La única que los fabrica en todos colores. Especialidad en rayado vertical y orizontal en tejido fino.

PRECIOS MUY ECONOMICOS

156 — SAN DIEGO —

Administrador

sin familia para hacienda en el Norte, se necesita.

EJERCITO 467

FUNDOS DE 1.a CLASE

VENDO Y ARRIENDO

$ 720,000, DE RULO, EN RAMAL MELIPILLA, 4,000 HECTAREAS, 1,000 PLANAS regables parte regada 3,000 faldeos suaves y cerros con monte importantísimo explotable. Suelos de primera clase de grandes rindes en siembras y aptos para 8,000 ovejas, 9 hectáreas frutales. Espléndida casa y parque con línea de autobuses y a un paso de telégrafo, correo, etc. Valiosísimos edificios. Deuda $ 370,000. Arrendaríase acto en el 9 y medio por ciento.

$ 590,000, REGADO, A UN PASO ESTACION SAN FERNANDO, 550 HECTAREAS REGADAS Y 1,600 de rulos regables, faldeos de siembras y cerros para crianza. Suelos pastosos y para todo cultivo. Bien apotrerado con cierros nuevos, 20 hectáreas frutales en producción, 30,000 álamos, 2,000 explotables. Regia casa con todo el confort moderno rodeada de gran parque. Silo de 400 toneladas. Gran quesería y muy importantes edificios de todas clases.

$ 485,000, VALIOSA CHACRA AL ORIENTE DE SANTIAGO, 80 HECTAREAS REGADAS, 20 FRUTALES, en producción. Suelos de migajón profundos, a 25 minutos de Plaza Italia, autobuses, explotada en lechería, árboles frutales, etc. Espléndida casa con parque, linda vista. Silo, gran bodega, galpones modernos, etc. Muy fácil pago.

$ 35,000, ARRIENDO EN CURICO, 2,400 HECTAREAS, 150 REGADAS, 8 DE VIÑA planes y faldeos de migajón grueso para todo cultivo. Cerros para crianzas con 350 hectáreas de monte explotable en el acto. Buenas casas y edificios necesarios.

ALFREDO TAGLE RODRIGUEZ

CATEDRAL 1137 —:— CASILLA 3132

Soc. Industrial Metalúrgica de Acero, Ltda.

FUNDICION ELECTRICA DE ACERO

SANTIAGO DE CHILE

Casilla 150

DIRECCION TELEGRAFICA "Sima"

PUNTAS DE ARADOS DE ACERO FUNDIDO

REPUESTOS PARA TRACTORES

RUEDAS Decauville

C SIMA M R

Av. ERRAZURIZ 30

Teléf. 167 Yungay

ESTACION EMBARQUE "Yungay"

ESPECIALIDAD EN ZAS DE ACERO MANGANESO PARA CHANCADO Y MOLI KRU

Piezas de acero fundido para toda clase de maquinarias: Mineras, Agrícola, Salitreras, para Ferrocarriles, Tranvías Eléctricos, Marina Mercante, Automóviles, etc.

SE FUNDE DIARIAMENTE. — PRODUCCION DIARIA: 3,000 KILOS.

$ 95

Sobretodo entallado

Casimir inglés. Corte y materiales de primera.

Blanco y Negro

412 - SAN DIEGO - 412

Se necesita

señorita o joven para trabajos oficina

Prefiérese con nociones francés e inglés.

Dirigirse personalmente con certificados, a

CASA PETITJEAN

EDIFICIO ARTETA, 2.o PISO SANTIAGO

AUTOMO

PANHARD LEVAS

Limousine cerrado, muy fina, en perfecto vendemos de gran Verlo: de 2 a 4, los nes, Sábados y Lunes

BESA & CIA. LTD

DELICIAS

EN LA DIPLOMACIA. — Ayer a medio día se embarcaron en Valparaíso a bordo del vapor "Essequibo", en viaje a Bogotá, el Ministro de Chile en Colombia don Felipe Aninat Serrano y señora Emma Muñoz de Aninat.

—En la combinación trasandina de esta noche llegará de regreso de Buenos Aires el secretario de la Embajada Argentina señor Viale Pay.

BAUTIZO.— El Sábado 16 del presente fué bautizada Amelita Pincetti Gac, hija de don Antonio Pincetti y de la señora Linda R. Gac de Pincetti. Sirvieron de padrinos el señor Virgilio Verdugo V., y la señorita Donatila Verdugo V.

MATINEE.—La señorita Marta Ríos Gallardo ofrecerá próximamente una matinée a sus relaciones con motiv de su estreno en sociedad.

BAILE. — Entre las grandes recepciones que se anuncian para la presente temporada anotamos el baile que ofrecerán a sus relaciones el 28 del mes en curso don Washington Bascuñán y señora Luz Valdés de Bascuñán en su elegante residencia de la calle Moneda.

SPLENDID DANCING
DE ESCOBAR
— PUENTE 682 —
Colosal instalación, Bailes de Color. Unico propietario y Director: Prof. LUIS A. ESCOBAR. Inaugúrase Sábado 23, a las 6 P. M.

LA RECEPCION DE ANOCHE.—

Interesantes grupos tomados durante la recepción que anoche ofrecieron a un grupo de sus relaciones las señoritas María y Raquel Opazo Tocornal, en su elegante residencia de la calle Compañía

RESIDENCIA. — Ha fijado su residencia en la Avenida Matta número 470 don Luis Oyarzún F., señora Cristina Scuti de Oyarzún y familia.

TE. — A fines del mes en curso ofrecerá un té a sus relaciones la señorita Margot Ramos Irarrázaval.

ENFERMOS. — Guarda cama la señorita Blanca Emma de la Barra Bustos.

—Completamente restablecida se encuentra la señorita Victoria Noguera Prieto.

—Se encuentra en cama desde hace días la señorita Lola Montero E.

—Se encuentra enfermo de cuidado don Augusto Espejo Pando.

ONCE. — La señora Victoria Larraín de Antunez ofreció ayer unas once a un grupo de sus relaciones en la elegante sala de té del Club de Señoras.

RECEPCION. — Las señoritas Olga y Mariana Bravo Walker, ofrecerán en breve una recepción a sus relaciones.

DANDERINA es vida y belleza para el pelo
SPLENDID DANCIG
DE ESCOBAR
Puente 682
DANCING ESTILO EUROPEO
Inaugurará Sábado 23, a las 6 P. M.

Señorita Graciela Ovalle A., cuyo matrimonio con el señor Jorge Vial Jones, será bendecido hoy en Valparaíso
FOTO. GEORGES SAURES.

EN EL CLUB DE SEÑORAS. — Biógrafo.—Hoy, por ser día festivo, a las 6 en punto, habrá una función extraordinaria de biógrafo en esta Sala.

Se pasará la estupenda producción de costo de varios millones, titulada "Sangre y Arena", que ha tenido un ruidoso éxito desde su estreno.

Se anuncia, que por ser cinta de largo desarrollo, se ha adelantado la hora de comenzar, así, se ruega llegar a la hora indicada.

La orquesta del maestro Alex desarrollará un hermoso programa musical.

Mañana Viernes, como de costumbre, habrá tambien función en esta Sala. "Mr. Radio" la gran película alemana que ultimamente han estrenado los cines de la capital, es la obra que se exhibirá, advirtiendo que está llevada a la pantalla con un arte de detalles estupendo.

A EUROPA. — Hoy se dirige a Valparaíso donde se embarcará con destino a Europa, don Carlos Gómez B.

CONGREGACION DE LAS HIJAS DE MARIA DEL SAGRADO CORAZON. — Se invita a las Hijas de María del Sagrado Corazón, a la fiesta de la canonización de la Rda. Madre Magdalena Sofía Barat, que tendrá lugar el 25 de Mayo. En la mañana a las 9 y media se dirá una misa pontificada por el señor Nuncio Apostólico; a las 4 de la tarde hará el panegírico de la santa, el Rdo. padre Sans, seguido de la Bendición solemne por el señor Nuncio.

EN LA LEGACION DE ALEMANIA. — El Ministro de Alemania conde Ludovico von Spee y señora ofrecieron ayer un espléndido almuerzo a un grupo de sus relaciones en honor del Almirante Bencke que desde hace días se encuentra en esta capital.

HOY-BAILE
A LAS 5 1|2 P. M. y 10 P. M.
ROSELAND
AHUMADA 56
6 PROFESORES
DE ORQUESTA

MAQUINAS SUIZAS PARA TEJER
SEDA, ALGODON, LANA PARTIDA Y ANDALUZA. LLEGO NUEVA PARTIDA
OTTO FUHRIMANN —:— ROSAS 1123

PIELES
SIGUE LA GRAN
REALIZACION
de pieles confeccionadas y para adornos, hasta el 30 del presente
PELETERIA EUROPEA
SANTO DOMINGO 1033, ENTRE PUENTE Y BANDERA

SEÑORA, SEÑORITA, CABALLEROS
La Tintorería a Vapor Victoria, San Antonio 368, ofrece a su distinguida clientela un precioso obsequio consistente en una linda carterita de cuero con luna biselada.
No olvide Ud. la
TINTORERIA VICTORIA — SAN ANTONIO 368
A LOS PIES DEL TEATRO VICTORIA
Esta casa hace toda clase de teñidos y limpiados a la perfección y a precios sumamente bajos.
Haga la prueba con un solo trabajo y se convencerá de ello.
EXIJA Ud. NUESTRO OBSEQUIO
21—M.

PROSPERO BISQUERTT
Grande orquesta
—:— DIRECTOR —:—
JUAN CASANOVA VICUÑA
PIANO GROTRIAN STEINWEG
PRECIO DE LAS LOCALIDADES: PALCOS, $ 60; PLATEAS, $ 15; BALCON, $ 10;
—:— ANFITEATRO, $ 6 —:—

Teatro Victoria
MAÑANA VIERNES 22, A LAS
6.30 P. M.
Tercer Concierto Sinfónico
Novenario Beethoven
Acontecimiento artístico,
BEETHOVEN.— 3-a Sinfonía "Heroica".
RUBINSTEIN.— Concierto para piano con acompañamiento de orquesta. Solista: AMERICO TRITINI.
SATIE.— Gimnopedies, N.os 1 y 2.
WARNER.— Maestros Cantores.
Y el Poema Sinfónico del distinguido compositor nacional
PROSPERO BISQUERTT
TABERNA AL AMANECER
—:— HOY, DE 9 1|2 A 12 —:—
LOCALIDADES: CASA GRIMM Y KERN, AHUMADA 99

SEÑORA: SIEMPRE QUE SEA
"DRYCO"
ES EL UNICO ALIMENTO SIMILAR A LA LECHE MATERNA QUE PUEDE DAR A SU GUAGUA
EN VENTA EN TODAS LAS BOTICAS

LAS REUNIONES DE MODA EN LA TERRAZA ARMENONVILLE. — Con todo éxito vienen realizándose las reuniones de moda de los días Martes y Jueves, en la elegante terraza Armenonville.

¿Qué muestra Vd. al reir?
¿Dientes que atraen, o Dientes que repelen? Si quiere Vd. tenerlos blancos y bellos, use
Pasta Esmaltina

TEMPLO DE LA GRATITUD NACIONAL.— SOLEMNE TRIDUO Y FIESTA DE MARIA AUXILIADORA. — Hoy principia en este Santuario el solemne Triduo en preparación a la grandiosa festividad de María Auxiliadora.

En vista del explendor de las funciones, del fervor y entusiasmo de los sagrados oradores y la afluencia y piedad de los fieles devotos, la solemnidad de María Auxiliadora que se celebrará el próximo Domingo 24 de Mayo, promete ser un verdadero acontecimiento religioso.

Se elevan fervientes súplicas a la Santísima Virgen Auxiliadora, por la paz y prosperidad de Chile

BAILE
El conocido profesor M. Aguilar ofrecerá hoy aunque llueva una matinée a sus alumnos y ex-alumnos, en el local del Edificio Aristía, calle Nueva York 54. El presente anuncio sirve de invitación. Hora de 5 a 8
CURSOS RAPIDOS
Cursos en privado o colectivo. Diurnos o nocturnos. Consultas y clases diariamente en GALVEZ 119.

LANA
¿Quiere Ud. Tejer una Chompa o Paletó con nueve pesos?
Visite nuestro precioso surtido en muchos colores, a
$ 36 EL KILO
Ventas desde una madeja, en nuestra Fábrica
LIBERTAD 246
(ENTRE HUERFANOS Y AV. PORTALES)
21—M.

Consejos de la Comtesse Ivon

CONTRA LA ANEMIA.—

Cuando empobrece la sangre ya sea a consecuencia de enfermedades o por debilitamiento debido al desarrollo precoz o por otra causa cualquiera, es preciso acudir con prontitud a atajar la anemia para evitar otros males peores. Nada hay más eficaz y recomendable en estos casos que la **Hemoglosa del Laboratorio Chile**, adoptada y recomendada por todo el Cuerpo Médico; no deje de ensayarla.

CONTRA CARESTIA, ECONOMIA.—

¡Qué horror! Ya no se puede vivir con los precios que alcanza todo. Así exclamar con razón las dueñas de casa y se apresuran a buscar medios para economizar, guardando las apariencias y se van muy calladitas a **San Francisco 425, a La Tintorería Las Novedades**, donde le transforman, dejándolos como nuevos y de otro color, toda clase de trajes y telas en la forma más perfecta, como que cuenta con los técnicos europeos y las tintas más finas; sus precios son los más bajos de Santiago.

PERFUME DELICIOSO.—

Hay tantas novedades que es difícil poder escoger; sin embargo, cuando se desee gozar de un delicioso baño perfumado en la toilette, no debe usarse otro que el **Agua de Colonia Pavlowa**, que vende la **Botica Italiana, Huérfanos 1020**, tiene aroma suave,

TEJIDOS Y PIELES.—

Este Invierno se caracterizará por sus fríos glaciales, que nos atormentarán por largos meses. Felizmente la moda, está de acuerdo con la necesidad, e impone las pieles y los trajes tejidos. **La Peletería Santa Lucía, Alameda 425**, contribuye a solucionar la cuestión ofreciendo un selecto surtido de tejidos en abrigos, trajes, casacas, paletoes tres cuarto, bufandas ,etc., y pieles finas. Se hacen trajes sobre medida y por cualquier figurín. Sus precios son excepcionales.

HIGIENE DE LA BOCA.—

La higiene y belleza de la boca exige cuidados especiales; debe limpiarse la dentadura después de cada comida, y antes de acostarse usando **Elixir, cremas y polvos**, científicamente preparados para no dañar el esmalte, tales como los preparados por el **Laboratorio Chile**, que se venden en todas las buenas boticas y perfumerías. Recomendamos ensayarlos.

PAREO EINCREIBLE.—

En estos días de dura crisis en que todo está enormemente caro y el dinero tan escaso, es muy agradable saber que hay casas comerciales empeñadas en mantener el sistema de vender a precios muy bajos, mercaderías de primera clase y de última moda. Aunque parezca increíble todo el mundo puede convencerse de ello visitando la antigua **Casa Emilio Delporte, calle Bandera 683-693**, esquina de Rosas, donde hay el mejor surtido de telas de Invierno en seda, lana. Entre éstas llamas la atención el otomán de seda, duvetine, terciopelo de lana, terciopelo de chiffon, felpa, kaska, tricotina ,otomán de lana, moufión, astrakán. Todas de última novedad.

EL BAILE.—

Tal es la voz de orden mundial y que se cumple rigurosamente en Chile y en especial en Santiago, donde se le acata con fervoroso entusiasmo. En cada estación hace furor un baile nuevo o un nuevo estilo de bailar los ya conocidos; de aquí la necesidad de ponerse al día en este arte, para lo cual recomendamos tomar lecciones en la **Escuela de Bailes del Profesor M. Aguilar, calle Gálvez 140**. Es el preferido en nuestra sociedad, por su método de enseñanza.

AGUA MINERAL.—

Siempre es mejor prevenir que curar; cualquier perturbación en los órganos digestivos puede ser origen de complicaciones o enfermedades que pueden evitarse usando la famosa **Agua Mineral Salfen**, que prepara el **Laboratorio Chile**. No debe faltar en ninguna casa; si no la conoce pruébela y la adoptará para siempre.

COMTESSE IVON.

VIDA SOCIAL PORTEÑA

LA RECEPCION DE HOY EN EL CLUB NAVAL. — Terminada la ceremonia oficial que se efectuará hoy en el monumento de la Marina, en conmemoración del combate de Iquique, se verificará la gran recepción que con este motivo ofrece el directorio del Club Naval.

A esta fiesta concurrirán las autoridades administrativas, navales y militares y los señores socios del Club, a quienes se nos encarga invitar por medio de estas líneas.

EL MINISTRO DE MEXICO EN CHILE — A bordo del Santa Teresa llegará a este puerto el nuevo Ministro de México en Chile, señor Hay.

EL INTENDENTE DE ANTOFAGASTA —Ayer regresó a Antofagasta el Intendente de esa provincia, contraalmirante don Arturo Acevedo.

AGREGADO A LA COMISION NAVAL DE CHILE EN LONDRES — A bordo del Essequibo partió ayer con destino a Nueva York, para seguir después viaje a Inglaterra el capitán de corbeta don Carlos Cortés, que va como agregado a la Comisión Naval de Chile en Londres.

DON HAROLDO WULFF. — Ha llegado a este puerto el señor don Harlodo Wulff, socio de una importante firma de Berlín. Se hospeda en el Astur Hotel.

DON ALFREDO BARROS ERRAZURIZ. — Regresó a la capital el señor don Alfredo Barros Errázuriz.

ENFERMOS. — Ha experimentado una leve mejoría la salud de don José Osuna.

—Continúa delicado de salud el señor Armando Prieto Salas.

EN EL DIA DE LA REPUBLICA DE CUBA. — Con mtoivo del aniversario de la República de Cuba, el representante del país amigo en este puerto, señor Salza y el Canciller del Consulado, señor Aspiazo, han sido objeto ayer de cariñosas demostraciones de simpatía de parte de nuetra sociedad.

EL CONSUL DE BOLIVIA EN ANTOFAGASTA. — Ayer partió a Antofagasta el Cónsul de Bolivia en dicha ciudad, don Andrónico Abaroa.

NACIMIENTO. — Ha nacido un hijo del señor Carlos Correa Agüero y de la señora Lucía Dighero de Correa.

VIAJEROS. — Se ha dirigido a Antofagasta el señor Domingo A. Correa.

—En Quilpué se encuentra don Aníbal Mac Clure y familia.

—Hoy regresará a la capital la señora Guillermina de Correa.

ESTRENO EN SOCIEDAD.—

Señorita Laura Alvarez Murillo

BAILE
Profesor P. FORGE R., tiene el agrado de comunicar a los socios del "Centro Vasco", que el Viernes próximo 22, a las 9 P. M., empezarán las clases de baile en su salón social. Clases particulares y órdenes para clases a domicilio.
ESTADO 33

MUEBLES
DE TODOS ESTILOS, A PRECIOS BAJISIMOS, VENDE
LA UNIVERSAL
CATEDRAL 1131
FRENTE AL CONGRESO
Damos facilidades en el pago. Entrega inmediata.

AUTO MERCEDES
DOS ASIENTOS, EN PERFECTO ESTADO, VENDO EN
— DIECIOCHO 143 —
21—M.

RADIOTELEFONIA OFRECEMOS RECEPTORES INSTALADOS, CON ALTOPARLANTE POR $ 100.— MENSUALES
THE CHILIAN RADIOPHONE CLUB BANDERA 20

TERRAZA ARMENONVILLE
Baile de 6.30 a 9, con orquesta continua - - - - - - -

HOY: A LAS 3 P. M., MATINEE DOBLE A GRAN ORQUESTA
El mejor espectáculo infantil en homenaje a los héroes del Pacífico
GRANDIOSA REPRISE: PROYECCION COMPLETA DE LA MAGNA OBRA DE
DAVID W. GRIFFITH
EL MAGO DEL CINE
LA HERMOSA EPOPEYA ROMANTICA Y HEROICA

Por la LIBERTAD DE AMERICA

NARRACION EMOCIONANTE DE LA TRAGEDIA GLORIOSA QUE NOS SEÑALO EL CAMINO DE LA INDEPENDENCIA

Interpretación de CAROL DEMPSTER, LIONEL BARRYMORE Y NEIL HAMILTON

IMPERIO

REPRODUCCION DESLUMBRANTE DE LAS TRAGEDIAS Y CRIMENES QUE SE COMETIAN EN BRUSELAS DURANTE EL GOBIERNO DEL FERREO DUQUE DE ALBA Y BAJO LOS HORRORES DE LA INQUISICION

HOY: Especial, 6.30 P. M. Nocturna, 9.40 P. M.

La obra sublime que agotó ayer NUESTRAS LOCALIDADES

GRANDES FUNCIONES EN CONMEMORACION DEL ANIVERSARIO DE IQUIQUE

RAQUEL MELLER

EN EL MAS BELLO ROMANCE PASIONAL Y HEROICO

LA ROSA DE FLANDES

MARTES PROXIMO: La historia completa de la vida, triunfos y amores de = Napoleón = La Hija del Aguila - CINCO GRANDES FUNCIONES

MUNDIAL
GALVEZ 447, P. ALMAGRO — TEL. 257. MATADERO

y COLON
SAN PABLO ESQ. TEATINOS — TEL. 2904. CENTRAL

ESPECIAL 6.15; y NOCHE 9.30 — EXTRAORDINARIO ESTRENO DE HONDAS PASIONES, POR LA BELLEZA DEL CINE: EDITH ROBERTS

LA HERMOSA Y LA BESTIA

EMOCIONANTE Y SUBYUGADORA OBRA EN DONDE LA CONQUISTA DE LA MUJER SE DEBE, MAS QUE AL AMOR, A LOS INSTINTOS SALVAJES DEL HOMBRE PRIMITIVO: LA FUERZA, LA LUJURIA Y EL DESEO.

En ambos Teatros, matinée monstruo — Jorge Walsh, en "LA FIERA"; María Walcamp, en "TEMPESTAD", "CAZANDO A UN HOMBRE", EL NIÑO DESESPERANTE" y "PONCE DE LEON".

DELICIAS
ALAMEDA esq. S. ALFONSO — TEL. 293. ESTACION

En Especial 6.15 y Noche 9. 30 — "EL MONUMENTO JIGANTE", apaludido por el mundo entero; "LUCHA SANGRIENTA DE 100 MILLONES DE ALMAS POR LA LIBERTAD SAGRADA DEL SUELO PATRIO"; el idilio de amor más sublime entre el retumbar del cañón y el fragor le la batalla.

POR LA LIBERTAD DE AMERICA

EN MATINEE a las 2.30, función monstruo. Jorge Walsh en "LA FIERA"; María Walcamp en "TEMPESTAD, CAZANDO A UN HOMBRE"; "EL NIÑO DESESPERANTE" y "PONCE DE LEON".

LA COMPAÑIA DE OPERETAS RENEE ORO CELEBRARA DIGNAMNTE EL GLORIOSO ANIVERSARIO DE IQUIQUE

La función de la noche será en honor del Ministro de Higiene, doctor Salas, y será presidida por S. E. el Presidente de la República, don Arturo Alessandri. Se tocará el Himno Nacional, antes de la función. La compañía estrenará "La danza de las libélulas". Reparto de muñecas de la suerte a las damas.

El glorioso aniversario de Iquique será celebrado hoy en dos grandes funciones de gala y que comenzarán con el Himno Nacional tocado por la orquesta.

La función de la noche la señorita Renee Oro, la dedica al Ministro de Higiene y Previsión Social, doctor José Salas, como un homenaje a la gran cruzada Pro-Salvación, de la Raza, que se iniciará hoy día en todo el país.

Con este objeto la señorita Renée Oro ha decidido estrenar hoy la alegre opereta revista, "La Danza de las libélulas", obra que presentará en forma suntuosa y original.

La función de esta noche en honor del doctor Salas será presidida por S. E. el Presidente de la República, don Arturo Alessandri, y todo su Ministerio.

Los palcos que ocuparán el Presidente de la República y el doctor Salas, serán engalanados con flores y el teatro será profusamente embanderado.

Antes de iniciarse la función la orquesta tocará el Himno Nacional y en el escenario se exhibirá una brillante alegoría.

Después se exhibirá la película que ha tomado la señorita Oro, de la labor que desarrolla el Ministerio de Higiene y Previsión Social.

"La danza de las libélulas", será interpretada por el principal elenco de la compañía haciendo los roles centrales las tiples Juanita Rizal, Eloisa Iturrat, Aída Herrera, el tenor Gabriel Tejel, el tenor cómico Augusto Soto y el primer actor Juan Robles.

La orquesta la dirigirá el maestro Samuel Arce.

"La danza" también se dará en la vermouth.

En ambas funciones a las señoritas asistentes se les obsequiará unas hermosas muñecas de la suerte.

En el foyer las bandas de la Brigada de Infantería ejecutarán un brillante festival y además rendirán honores a la llegada de S. E. el Presidente de la República.

Teatro Victoria

Con franco éxito sigue actuando en el Teatro Victoria la compañía que dirige el ya popular actor argentino Luis Arata.

En este teatro se ensaya activamente el "Mustafá", la pieza que diera tantas entradas a la compañía en que actuara Valicelli, hace próximamente cuatro años.

Según informes de buena fuente, Arata hace una gran interpretación en "Mustafá", y no dudamos que así lo comprobará el numeroso público que acudirá a su estreno. Otras de las piezas que prepara esta compañía es "Va cayendo gente al baile", que estrenó Arata en el Teatro Nacional de Buenos Aires y que le valiera los aplausos de público y prensa en general.

El cartel de hoy anuncia el estreno de "Lindo tipo de varón", en la sección de la noche, acompañado de "Mateo", en sección matinée "El primo de mi mujer" y "La Tierra del Fuego", y en sección vermouth la reposición de la bonita comedia 'El Gringo Baratieri".

Teatro Santiago

LAS TRES FUNCIONES DE HOY

A medida de que nuestro público ha ido conociendo la labor interesante y sería desarrollada por la compañía que dirige Enrique Báguena, ha aumentado la concurrencia en la simpática sala de la calle Merced, en forma muy apreciable. Los elementos con que cuenta este conjunto son de buena calidad, ya que figuran en él, además del conocido primer actor, la primera actriz Haydee Rebarren, el galán Italo Martínez, el galán cómico Leoncio Aguirrebeña y tres o cuatro damas jóvenes de muchas condiciones.

La matinée de hoy se hará con la obra en tres actos titulada "Con paciencia se gana el cielo", traducida del francés por René Hurtado Borne, autor que ha sabido conservar toda la gracia de la hilarante producción mencionada.

La sección de las seis y media anuncia una nueva representación de la graciosísima pieza en tres actos "Ripamilan y Cía.", cuya intriga y cuyas escenas mantienen al público en hilaridad continua.

Con "Los provincianos", arreglada especialmente por Enrique Báguena a la escena nacional, se hará la función de la noche.

TEATRO SANTIAGO
EMPRESA ERNESTO BOUQUET
Compañía Nacional de Comedias
ENRIQUE BAGUENA
HOY — Jueves 21 de Mayo — HOY
Matinée, a las 3.15, notable éxito
"CON PACIENCIA SE GANA EL CIELO"
Vermouth, a las 6.15, la obra cómica
"RIPAMILAN Y CIA."
Noche, a las 9.30, la graciosa pieza
"LOS PROVINCIANOS"
En breve. La combinación de Washington, obra cómica de Cariola y Malbran.

TEATRO DE LA COMEDIA
EMPRESA ERNESTO BOUQUET
Tournée del notable imitador
EDMOND DE BRIES
HOY — Jueves 21 de Mayo — HOY
Matinée, a las 3.15, vermouth a las 6.15 y noche, a las 9.30, éxito incomparable del imitador de tonadilleras y genial modisto
EDMOND DE BRIES
Exhibición de nuevas y regias toilettes MAGDA DE BRIES, la notable bailarina.
Acto de concierto por Ester Martínez.
EL ESPECTACULO MAS DISTINGUIDO DE LA CAPITAL

Edmond de Bries se presentó anoche en La Comedia

Se presentó por fin anoche en el palco escénico del Comedia el espectáculo de Edmond de Bries, anunciado como imitador de tonadilleras y de añadidura, como el mago del vestido.

Primero ocupó la escena la bailarina Magde de Bries, graciosa joven que posee indudablemente el carácter y el temperamento para un buen estilo flamenco. Es ágil, distinguida y detalla el ritmo con color y elegante movimiento.

Hizo en seguida su entrada Edmond de Bries, en medio de una visible expectación del público que tenía verdadero interés por conocer el trabajo de este artista. De Bries sorprende desde el primer instante con la riqueza de su vestuario; lleva elegantes y suntuosas toilettes que pone especial y afanoso empeño en lucir con la coquetería de un experto maniquí parisiense. Su labor artística misma carece de interés, pero su éxito está radicado sin duda en la exhibición fantástica de toilettes en los rápidos números de su programa. Llamó especialmente la atención el número de los mantones en que luce una docena de artísticos y riquísimos mantones.

Edmond de Bries viste con propiedad en cada una de sus interpretaciones y logra arrancar gestos de admiración al público.

No cabe duda de que de Bries hará una buena temporada.

Teatro de La Comedia

Edmond de Bries y la bailarina Magda de Bries, darán hoy tres funciones: matinée, vermouth y nocturna, precedidos en su presentación por la concertista Ester Martínez.

A juzgar por el éxito de que damos cuenta en las líneas anteriores, es seguro que estas tres nuevas presentaciones de este artista originalísimo, han de verse extraordinariamente concurridas. Los diversos programas de hoy estampan importantes y novedosos estrenos.

American Cinema

La compañía Arcos da hoy dos funciones: vermouth, 6 P. M.: "La casa misteriosa" de Vital Aza.

En la noche va "El amigo Carvajal", uno de los éxitos de Rafael Arcos.

Teatro Principal: Compañía de Operetas RENEE ORO

HOY JUEVES 21 DE MAYO: VERMOUTH, A LAS 6 P. M.
FESTIVIDAD EN CONMEMORACION DEL COMBATE NAVAL DE IQUIQUE
Estreno de LA DANZA DE LAS LIBELULAS
—:— NOCHE, A LAS 9.30 —:—
Gran función en honor del señor Ministro de Higiene y Previsión social, doctor don JOSE SALAS.
LA DANZA DE LAS LIBELULAS Preciosa opereta en 3 actos de Carlos Lombardo

Gracia y Gloria Tarasow se despiden hoy del público del O'Higgins

Después de uan semana de actuación, se despiden hoy del público del O'Higgins, las gentiles bailarinas Gracia y Gloria Tarassow. Su arte, su belleza y su distinción han hecho que el hermoso coliseo de la calle San Pablo, se haya visto concurrido por un público tan numeroso como escogido.

El número de mayor atracción ha sido la danza "Hupa-Hupa", que constituye la última novedad en París. Esta danza se acompaña con la música modernizada de nuestra cueca nacional. Les fué enseñada a las hermosas Tarassow por el conocido profesor de bailes señor Juan Valero, quien las acompaña en esta danza.

Las hermanas Tarassow repetirán hoy esta danza, presentarán algunas clásicas y estrenarán un shimmy cantado.

El cine anuncia "Sangre y arena", la magna película adaptada de la obra de Blasco Ibáñez, e interpretada por Valentino.

La troupe Agadir se despedirá hoy del público del Setiembre

Un simpático éxito obtuvo ayer en su presentación la trouppe árabe Agadir. Este sexteto de rifeños se manifestó a la altura de su fama como saltarines y ejecutantes de escenas típicas orientales.

Se presentan primeramente como músicos y bailarines. Después abandonan sus trajes de derviches y hacen sus actos de acrobacia con los cuales ocupaban un puesto de primer orden dentro del Circo Sarrasani.

Hoy darán sus últimas funciones en vermouth y noche. El cine estrenará "La rosa de Broadway", la magna creación de Mae Murray.

Teatro Apolo

MATINE, BENEFICIO DE LA REVISTA "EXCELSIOR"

Con el objeto de conmemorar el glorioso aniversario de la epopeya naval de Iquique, esta confortable sala ofrece en la matinée de hoy una extraordinaria función, que es además a beneficio de una revista cultural que con el nombre de "Excelsior", edita un grupo de entusiastas y jóvenes intelectuales. El programa elaborado consta además de números de declamación y canto, con tres comedias en un acto representadas por artistas aficionados aplaudidos anteriormente por sus magníficas condiciones para la escena.

American Circus

HOY DA MATINEE Y NOCTURNA

En el elegante local de la Alameda, entre Teatinos y Morandé, reaparecerá con dos funciones el conjunto circense de la empresa Echiburú, denominado American Circus. A los innumerables actos de arriesgada acrobacia, se unirán en los programas de hoy los actos de gran comicidad a cargo del numeroso personal de excéntricos, tonys y clowns y la exhibición de las fieras, que tanto han interesado a los habitúes del American.

NOTICIAS CINEMATOGRAFICAS

"LA ROSA DE BROADWAY", POR MAE MURRAY, SE ESTRENA HOY EN LOS TEATROS SETIEMBRE Y BRASIL

En su afán de presentar a su público las mejores películas del mundo, la sociedad Aurelio Valenzuela B. y Cía., ha llegado a un arreglo con la casa Glücksmann para exhibir las más valiosas producciones del Splendid, además de su repertorio exclusivo que estrena en sus teatros.

Por esta combinación es por la que pasa hoy "La rosa de Broadway", la creación de la bailarina americana Mae Murray. Esta cinta es un espectáculo millonario no solamente por su valor sino por su idealismo. El espectador no solamente se siente seducido por el sentimiento y humanidad de su intriga, sino también por la magnificencia de su presentación. Hay números de baile, por la divina Mae, que traen hasta nuestro país el eco de sus inmensos triunfos en los grandes teatros de New York.

Mae Murray hace el rol de famosa artista de Broadway.

Ella no quiere los amoríos de tanto hombre banal que no ve en ella sino a la bailarina que enloquece los sentidos. Desea encontrar su hombre ideal, al cual entregar todo su amor en una suprema comunión de almas. Entre la legión de admiradores se decide al fin por uno que ella cree sincero porque no ha vacilado en ofrecerle su nombre como marido, además de su fortuna.

Pero su desilusión fué dolorosa. El hombre se avergonzaba de ella y no se atrevió a presentarla a su aristocrática familia. Su amor era cobarde y rastrero. No había sido su gesto al hacerla su esposa, más noble que el del millonario que le ofrecía un cheque en blanco en cambio de su amor. El hombre no había encontrado otra forma de hacerla suya y había aprovechado de ella.

¿Qué hacer en este penoso caso? ¿Podía ella rehacer su vida? ¿Tendría ella optimismo para ello?

La orquesta acompañará la proyección con música especialmente adaptada.

En el Setiembre, el espectáculo terminará coon un acto de variedades musicales y acrobáticas por la Trouppe Agadir.

—En la matinée de ambos teatros se repetirá la linda vista de aventuras: "Mister Radio", desarrollada en medio de los peligrosos y bellos paisajes alpinos. Además, habrá comedias cómicas.

"SANGRE Y ARENA" SE EXHIBIRA HOY EN LOS TEATROS ESMERALDA Y O'HIGGINS A PRECIOS REBAJADOS

Con especial autorización de la casa Max Glücksmann, propietaria de la película "Sangre y Arena", esta obra se exhibirá hoy en vermouth y noche en los teatros Esmeralda y O'Higgins, al precio rebajado de $ 2.10 la platea.

Esta cinta es uno de los trabajos más hermosos realizados por el cinematógrafo. La obra original, que ha sido adaptada por su propio autor, Blasco Ibáñez, no solamente no ha perdido nada en la transcripción, sino que ha visto su belleza realzada. Contrariamente a lo asegurado por algunos escritores que no conocen los entretelones del cine, las corridas de toros que aparecen en la obra, han sido sacadas de negativos impresos por Belmonte, el famoso diestro.

El arreglo musical de esta obra es sencillamente magnífico y las orquestas del Esmeralda y del O'Higgins lo ejecutan completo.

En el O'Higgins, en estas funciones, se despedirán las bailarinas rusas Gracia y Gloria Tarassow.

—En la matinée a las 2.30 en el O'Higgins, y a la 1.30 en el Esmeralda, se exhibirá: "Un grito en el mar", la triunfal vista chilena de tema patriótico y marino. Esta cinta es lo más apropiado para el acontecimiento que hoy se conmemora.

Tanto en la matinée como en la vermouth y nocturna, se exhibirán escenas del Combate de Iquique, acompañadas con la canción de Yungay, ejecutada por la orquesta.

También se exhibirán las películas sobre higiene social, facilitadas por el Ministerio de Previsión Social.

SPLENDID THEATRE

"El elíxir de la juventud" y "Rosa de Broadway" son las dos super-producciones que ocupan los programas de hoy

En las funciones de 6.30 y 10.30 P. M., de hoy, se estrenará en el Splendid, una de las más modernas y bellas producciones del cine americano.

Nos referimos al film Paramount: "El Elixir de la Juventud". La más hermosa fantasía cinematográfica que se haya realizado hasta nuestros días. Cinta de argumento altamente original que marcará una nueva etapa en el arte del lienzo. Joseph Urban, el famoso escenógrafo, ha sabido aprovecharse de la oportunidad que le presentaba la fantasía del argumento, para demostrar todas sus dotes de artista, llevando a la realidad del ensueño del arte modernista. Esto en cuanto se refiere a los interiores, llamados trabajos de estudio. Pues en lo que se refiere a la visión de la naturaleza, su ojo experto ha ido más allá de lo que él mismo soñara. Admirables paisajes alpinos, poéticas visiones de los más bellos y románticos castillos de Inglaterra, etc., completan su labor dándole al film un atractivo poderoso. Y a esto hay que añadir la riqueza del vestuario, pues las pieles y los abrigos que las actrices lucen en esta película, valen una fortuna. "El Elixir de la Juventud" está interpretado por Marion Davies, inolvidable intérprete de "La encantadora". Le secunda en su labor el simpático "Leadinman" Forrest Stanley. En cuanto al argumento de esta obra es de mayor originalidad. Una joven ama a un marino. Un ... gante despierta en ella sospechas contra el amado ... sueño la hace seguir ... cis de amargura. ... porque el amor mató ... meras ilusiones y sus ... tillos de ensueños. ... ja y enferma, consigue ... por medio de un tentador ... eterna juventud que le ... mismo médico que ... Esta trama, interesante ... es completada por un ... lles y digregaciones. ... de Invierno" que se ... Alpes, en el que ... mujeres, vestidas de ... nieve, patinando en ... arriesgados círculos, ... por su regia presentación ... remos diciendo que ... visión decorados del ... te modernista que ... revelación entre nosotros.

En la función de matinée ... menzará a las 3 P. M. ... tima vez y a precios ... la producción Metro: "La ... Broadway", interpretada ... Murray.

En las funciones de ... 5 P. M., y nocturna, ... Irá la exhibición de ... ellos", graciosa comedia ... May.

"LA ROSA DE FLANDES", CONSTITUYO UN EXITO EN LA SALA IMPERIO

Raquel Meyer, la artista exquisita que han ... do todos los escritores célebres del mundo hace en esta obra su creación más perfecta. — Una matinée extraordinaria.

Un suceso artístco y social pocas veces igualado marcó ayer en la Sala Imperio el estreno de la superproducción francesa: "La Rosa de Flandes", que se anunciaba como la más perfecta creación artística de Raquel Meller. En realidad, "La Rosa de Flandes", es un film que merece señalarse como una obra maestra de la cinematografía moderna, como un verdadero triunfo de la pantalla europea que con esta cinta confirma los prestigios que ya había conquistado con "Koenigsmark", "Violetas Imperiales", "Los Tres Mosqueteros", etc., etc.

El ambiente un tanto medioeval en que sitúa la acción es también un aliciente en el interés que despierta la trama misma. Todo toma un aspecto romántico y caballeresco en que la gracia, el donaire y el gesto hidalgo son factores determinantes de todas las actuaciones de transcendencia. Resurge la Bruselas de 1572 en tiempos en que la férrea mano del duque de Alba apremia al pueblo de Flandes con una concepción exajerada y arbitraria de la justicia y en que el Santo Oficio perseguía con intolerancia fanática a todos los súbditos que se atrevían a lanzar una voz de protesta y los ejecutaba en las ... blicas. Las costumbres de ... sus fiestas, sus construcciones ... racterísticas de estilo ... ro, sus indumentarias, ... ve con propiedad ... ta cinta.

Raquel Meller encarna ... ble vigor dramático el ... tral poniendo de relieve ... amoroso, tierno, de ... al sacrificio por el amor ... blo y por la vida de ... la mejor creación que ... hacer la genial artista. ... con brillo un selecto ... res que encarnan con ... les de Duque de Alba, ... Hornos, Luis de Zúñiga ... etc., etc.

En resumen, la Sala ... ha anotado ayer con el ... "La Rosa de Flandes" ... llante éxito artístico y ... tirá la obra en especial ...

—Como día festivo ... matinée extraordinaria ... se la cinta completa ... Griffith titulada: "Por la ... de América", obra que ... das sus creaciones. Tanto ... née como en secciones ... brá programas musicales ...

MINERVA
Hoy Matinée a las 3
TOM MIX, EN
"CORAZON DE TEXAS"
Programa de aventuras y cómico.
Especial y noche: "EL TREN DEL PLACER" y Max Linder en "EL PETIT CAFE".

T. FRANKLIN
SAN DIEGO 2015
MATINEE COMICA — PRECIOS POPULARES
EL CAPITAN LUCIERNAGA y LIO DE FALDAS, POR TRIPITAS
SPECIAL Y NOCHE: COLOSAL FUNCION DOBLE:
LA REPARTIDORA DE PAN
(SEGUNDO CAPITULO)
Y "UNA CURA RADICAL", Cow-boys por Dick Hatton
NOTA: En las funciones de Matinée a las 3, y Especial a las 6.30, se regalarán entradas para el BAILE POPULAR OBRERO, que se dará esta noche en el TEATRO MUNICIPAL.

Cines ALHAMBRA y VICTORIA
HOY MATINEE DOBLE EN CONMEMORACION DEL ANIVERSARIO DE IQUIQUE
¡Grandioso espectáculo! La creación suprema del genial Enrico Guazzoni y de la bella Condesa Rina de Liguoro:
MESALINA
LA OBRA COMPLETA
HOY — ESPECIAL Y NOCTURNA — HOY
Grandes Funciones de Gala
La Compañía Italo - Chilena presenta la admirable adaptación de la tragedia de amor y espionaje más sensacional de los últimos tiempos: EL DRAMA DE LA BAILARINA HERMOSA Y PASIONAL QUE SACRIFICO A UN AMOR LOS MAS GRANDES SECRETOS DE ESTADO.
LA DANZARINA TRAGICA
MATA HARI

HOY
6.20 Y 9.30
Platea: $ 2.80
AVENIDA
VICUÑA MACKENNA 6..
CIA. CINEM. ITALO-CHILENA
COLOSAL MATINEE DOBLE, A LAS 3
La estupenda comedia de risa, en 5 actos:
EL PEQUEÑO CAFE por MAX LINDER
Y el sensacional drama de aventuras:
EL VALIENTE JACK por JACK PERRIN
ESPECIAL, 6.20.— Reuniones sociales de moda.— NOCHE ... ORQUESTA DEL SOLAR.— PLATEA: $ 2.80
Estreno de la grandiosa producción pasional de LA PARAMOUNT:
MUCHA ROPA, POCO ABRIGO
La más suntuosa y sublime creación de la excelsa actriz
GLORIA SWANSON
Además, en la nocturna: "EL VALIENTE JACK"

GANDIOSA MATINEE DOBLE
(A las 3 P. M.)

ROSA DE BROADWAY

LA MARAVILLOSA CREACION "METRO" DE
MAE MURRAY

SPLENDID
El Cine más elegante de Chile
- HOY -

6.30 y 10.30 P. M. Estreno de la más hermosa fantasía cinematográfica:

EL ELIXIR de la JUVENTUD

TEMA: El tentador secreto — de la eterna juventud —

Creación PARAMOUNT de la más linda de las actrices:
MARION DAVIES

T. REPUBLICA
Dirección: Max Glucksmann
HOY
MATINEE DOBLE
Estreno de los dos lindos dramas:
PAPA SOLTERO
— Y —
AL NORTE de RIO GRANDE
ESPECIAL Y NOCHE:
La delicada comedia
Paulina, La Corista
por CONSTANCE TALMADGE

TEATRO Av. MATTA
HOY 3 FUNCIONES
MATINEE, A LAS 3
OH, DOCTOR por REGINAL DENNY
— Y —
El Centauro de la Hacienda

6.30 Y 9.30, ORQUESTA 8 PROFESORES ::: ARTISTAS UNIDOS PRESENTAN LA OBRA COMPLETA DE D. W. GRIFFITH
POR LA LIBERTAD DE AMÉRICA

ALHAMBRA Y VICTORIA

Las tres funciones de hoy.— El puntel de estos cines centrales anuncia para hoy, la realización de tres llamativas funciones, en las cuales se ha seleccionado programas de grandes y positivos méritos. En matinée ofrecerán en una sola función, la monumental producción extraordinaria de arte latino, "Mesalina", obra cumbre de la cinematografía moderna, dirigida por el gran metteur Enrico Guazzoni, creación de la hermosa actriz Rina de Liguoro.

En las secciones de moda, especial y nocturna, será dada a conocer una de las últimas producciones de la editorial Gaumont Pax, titulada "Ziska o Mata Hari la bailarina trágica". Trátase en esta obra un tema completamente verídico y de enorme interés, por cuanto presenta la historia de una mujer de trascendencia, cuya vida preocupó la atención de todo el Universo en los trágicos días de la conflagración mundial. Los actos agitados de los episodios de esta trágica mujer, son reproducidos en forma extraordinaria y maravillosa por la pantalla, admirándose en cada una de sus escenas la realidad tenebrosa que impulsó aquella vida a un fin prematuro y tumultuoso. La interpretación de los roles protagonistas corren a cargo de los destacados astros de los escenarios parisienses, siendo todos ellos favoritos del público.

IMPERIAL

Las funciones de hoy.—En matinée este cine del barrio Matadero presentará en una sola función la magna epopeya de la cinematografía yanqui, titulada, "América", creación de Carol Dempster y John Barrymore. En las secciones especial y nocturna, va un programa doble de gran interés. En primer término la cinta titulada: "Las tres llaves". Visión de grandes conjuntos cuyas escenas están nutridas de belleza y sensacionalismo. La interpretación de esta obra está a cargo de Edith Roberts, Jack Mulhall, Gaston Glass, Stuart Holmes y otros. A continuación estrenará la comedia dramática titulada: "El guapo del Café Concierto", cinta de aventuras policiales desarrolladas en los barrios bajos de la capital francesa.

AVENIDA

Gloria Swanson.—En matinée de doble programa se presenta la comedia de risa "El pequeño café", interpretada por Max Linder, y la producción de aventuras "El valiente Jack", por Jack Perrin.

En especial y noche se estrena "Mucha ropa, poco abrigo", cinta en la cual lleva el rol principal Gloria Swanson.

En la nocturna se exhibirá, además, "El valiente Jack".

HOY Setiembre y Brasil

Vermouth y noche
PLATEA
$ 3.20

(MAÑANA: ESMERALDA Y O'HIGGINS)

En el Setiembre, despedida de la TROUPPE AGADIR

LA ROSA de Broadway

La suprema creación de la DIVINA BAILARINA
MAE MURRAY

El deseo de los hombres llegaba hasta ella como un incienso de idólatra admiración Pero ella no quería amoríos, sino el amor grande y excelso que llenara su alma por entero. Pero el amor del hombre a quien ella creyó sincero, era un amor cobarde que no fué capaz de luchar contra los convencionalismos sociales que se burlaban de un joven aristócrata que hizo de una artista su legítima esposa.

PELICULA DE FASTUOSISIMA PRESENTACION
CON BELLISIMOS NUMEROS DE BAILES

MATINEE: "MISTER RADIO"

Proyecciones de escenas del combate de Iquique, en las 3 funciones

Esmeralda y O'Higgins

HOY: Vermouth y noche. Platea: $ 2.10

Ultimas exhibiciones a precios rebajados, de

Sangre y Arena

La magna obra de Blasco Ibáñez, interpretada

— POR —

RODOLFO VALENTINO

MATINEE

ESMERALDA, A LA 1.30 ::: O'HIGGINS, A LAS 2.30

UN GRITO EN EL MAR

La triunfal película patriótica chilena

Selecta, a las 4.15: ESMERALDA:
Juro no volver a amar

O'HIGGINS. — Matinée, "Un grito en el mar". Vermouth y noche: "Sangre y arena", por Valentino y despedida de las hermanas Tarassow.

IMPERIO. — Matinée, "América", la obra completa. Especial y nocturna, "La Rosa de Flandes".

ALHAMBRA Y VICTORIA. — Matinée, "Mesalina", la obra completa. Especial y nocturna, "Mata Hari" o "La bailarina trágica".

IMPERIAL. — Matinée, "América", la obra completa.

Especial y nocturna. — "Las tres llaves" y "El guapo del café concierto".

SALA ORIENTE. — Matinée, "Un grito en el Oeste". Especial y noche, "Mister Radio".

POLITEAMA. — Matinée: "Cuidado, no pierdas el equilibrio" y "Al norte del Río Grande".

Selecta: "El capitán Luciérnaga". Especial y noche: "Paulina la Corista", por Constance Talmadge.

EXCELSIOR. — Matinée, "Un grito en el mar", y Programa Cómico Especial y noche, "La llama del amor", por Pauline Frederik, y Laura La Plante.

ATENAS. — Matinée, "Un grito en el mar". Selecta, Programa Cómico. Especial y noche, "La llama del amor", por Pauline Frederick.

PROVIDENCIA. — Matinée, "El fugitivo", por Ben Wilson. Especial y noche, "La Fiera", por George Walsh.

ELECTRA. — Matinée, "Sangre y arena", por Rodolfo Valentino. Especial y noche, "La representación nupcial.

FRANKLIN. — Matinée, "Lío de faldas", y "El capitán Luciérnaga". Especial y noche va con programa doble. 1.o "Un cura radical", drama de cow-boys, por Dick Hatton y el 2.o capítulo, "La repartidora de pan".

MINERVA. — Matinée, "El corazón de Texas", por Tom Mix. "Tempestad cazando un hombre", por María Walcamp, y la cómica "Al fin solos", por varios artistas.

Especial y noche, "El tren del placer", por Oreste Bilanca y "El pequeño café", por Max Linder.

MUNDIAL Y COLON. —Especial y noche, "La hermosa y la bestia", por Edith Roberts y unas cómicas.

Matinée a las 2 del Mundial y a las 3.30 del Colón, Jorge Walsh en "La fiera", y un programa cómico.

DELICIAS. — Especial y noche, "Por la libertad de América" y unas cómicas.

Matinée, a las 2.30. — Jorge Walsh en "La Fiera", y un programa cómico.

AVENIDA MATTA. — Matinée, "¡Oh, doctor!", por Reginald Denny y "El centauro de la hacienda". Especial y noche, "Por la libertad de América", la obra completa en una sola función.

AVENIDA. — Matinée doble. — "El pequeño café", por Max Linder, y "El valiente Jack", por Jack Perrin. Especial y noche, "Mucha ropa, poco abrigo", por Gloria Swanson. Nocturna, además: "El valiente Jack".

NOVEDADES.—Matinée, "La vuelta al hogar", por Tom Mix. Especial y nocturna, "Quien madruga, Dios le ayuda".

LIGA DEL TRABAJO. — Matinée, "El precio del placer", por Norman Kerry y Virginia Valli, "El que pierde gana", y "Sugestión ipnótica", especial y noche, "La dama de la cinta de terciopelo".

FERROVIARIO. — Hoy, especial y noche, "La tragedia de un beso".

OLYMPIA

El espectáculo cómico de hoy.— Sobresale por su interés y méritos especiales entre los carteles del día el que ofrece para sus principales reuniones sociales de hoy, la elegante sala del Olympia. El cinematógrafo, tan concurrido en este salón proyectará en estas secciones un espectáculo alegre del mejor género y calidad, que lleva el título general de "16.o Programa Cómico" y donde cabe anotar la atracción de cuatro comedias escogidas cuyos efectos hilarantes y regocijada composición han llamado tanto la atención del público de los buenos cines centrales, como la actuación que en ellas tienen artistas de renombre del género bufo. Chaplin, Ben Turpin (El Turnio) y todos los nuevos elementos de Mack Sennett, entre los que figura de preferencia el seductor conjunto de las Chicas Atléticas, aparecen interpretando los sabrosos argumentos de estas simpáticas piezas de la comicidad más fina.

POLITEAMA

Fiestas cívicas en conmemoración del glorioso combate de Iquique.— Para conmemorar dignamente el 21 de Mayo, Max Glücksmann dará hoy cuatro funciones extraordinarias: En matinée con un doble programa, "Cuidado, no pierdas el equilibrio", comedia que supera al "Vértigo", de Harold Lloyd y la vista titulada: "Al Norte del Río Grande". En la selecta de las 5, va, "El capitán Luciérnaga", gemela de "El Zorro", por Douglas Fairbanks. Por la tarde y noche reaparece la eminente actriz Constance Talmadge en la comedia dramática "Paulina la corista".

PROXIMOS ESTRENOS

"Sinopsis de Rayo Invencible".— En breve se presentará en los principales teatros de esta ciudad la sinopsis de la película chilena "Rayo Invencible" que está filmando la Coke Film.

Esta obra llamará la atención por su argumento de aventuras hípicas y por estar interpretada por un elenco de distinguidas personalidades de nuestro mundo social.

"El niño huracanado", por Hoot Gibson.—Una nueva obra del actor favorito de los niños presentará en breve Hoot Gibson en los teatros de la Empresa Aurelio Valenzuela Basterrica y Cía.

Esta película se titula "El niño huracanado" y en ella el célebre cow-boy sonriente supera todos sus trabajos anteriores, pues además de lucir sus brillantes condiciones de jinete se demuestra como un actor concienzudo y capaz de afrontar roles de gran responsabilidad interpretativa.

"El secreto de la noche".— The Universal Pictures presentará el Martes próximo un gran estreno de su famosa lista blanca y que revela el ingenio de los nuevos autores yanquis para hacer obras para el cine.

"El secreto de la noche" es la adaptación de "El gorro de dormir", obra en que se relatan las aventuras que sucedieron en una gran juerga y la serie de sustos que pasaron sus protagonistas. En sus principios la cinta se presenta con caracteres trágicos, pero poco a poco van sucediendo hechos y acciones que provocan las más grandes carcajadas.

Principales intérpretes de "El secreto de la noche", son Madge Bellamy, James Kirwoo, Zazu Pitts, Rosemary Thebes, Tom Wilson, Edward Cecil y Bull Montana.

"Martín Rivas" en la pantalla.— Expectación reina en el público por conocer esta grandiosa producción nacional y de la cual se tienen tan buenas referencias ya que en su confección no se han omitido gastos ni esfuerzos para hacer una obra definitiva.

"Martín Rivas" es una completa modernización de la célebre novela de Alberto Blest Gana y en su desarrollo se ha conservado todo el perfume romántico de la obra.

La vida de esfuerzos de Martín Rivas en la cinta ha cobrado un mayor relieve y se destacará con nitidez absoluta, admirándose este trabajo del más grande de los novelistas suramericanos.

Los Estudios Borcosque han confiado la interpretación a un elenco de artistas de la calidad de Sylvia Villalaz, Sarita Meza, Gloria Borels, Carmen Domenech, Mercedes Andreu, Jorge Infante, Alfredo Rondanelli, Rafael Larson, Juan Cerecer, Carlos Laborderie, Guillermo Orchard, Juan Stevenson y Manuel Gatica.

TEATRO VICTORIA

EMPRESA ANSALDO LIMITADA
Hoy.— Jueves 21 de Mayo.— Hoy
COMPAÑIA DE COMEDIAS Y SAINETES LUIS ARATA

Matinée, a las 3:
"EL PRIMO DE MI MUJER"
"TIERRA DEL FUEGO"
Platea: $ 5, con impuesto.
Vermouth, doble, a las 6 en punto.
"EL GRINGO BARATIERI"
Platea: $ 7, con impuesto.
Noche, a las 9.30:
"LINDO TIPO DE VARON"
"MATEO"
Platea: $ 7, con impuesto.

LOS PROGRAMAS DE HOY

IRIS. — Matinée. — "Malmaison", o "Aristocracia y revolución", y cómica final.

Especial y noche. — "Mucha ropa, poco abrigo", por Gloria Swanson. (Dos entradas de abono).

SPLENDID THEATRE — Hoy, matinée; a las 3, "Rosa de Broadway". Selecta, 5.15 y nocturna 9.30 P. M., "Arriba y a ellos", por Doris May. Especial y nocturna, "El elixir de la juventud, por Marion Davies y Forrest Stanley.

SETIEMBRE. — Matinée, "Miter Radio"; vermouth y noche, "La Rosa de Brotdway", por Mae Murray, y despedida de la trouppé Agadir.

BRASIL. — Matinée, "Miter Radio"; vermouth y noche, "La Rosa de Broadway", por Mae Murray.

ESMERALDA. — Matinée, — "Un grito en el mar", por Pedro Sienna.

Vermouth, y noche: "Sangre y arena", por Valentino.

GRACIA Y GLORIA TARASSOW

ESTRENARAN SHIMIE CANTADO Y BAILADO Y REPETIRAN EL BAILE CHILENO DE MODA EN PARIS "HUPA-HUPA", EN COLABORACION CON EL PROFESOR VALERO.

HOY VERMOUTH Y NOCHE EN EL O'HIGGINS, MAÑANA EN EL ESMERALDA.

NIÑOS:

EL "TEATRO MIRAFLORES"

PRESENTA HOY EL SIGUIENTE PROGRAMA

A LAS 2.30 P. M.:
EL ELEFANTE SABIO
Escenas interesantísimas del más notable de los circos del mundo.

Y COMICAS

A LAS 4.30 P. M.:
EL SUPERSTICIOSO
Por DOUGLAS FAIRBANKS

A LAS 6.30 P. M.:
EL CAPITAN LUCIERNAGA
Por el gran atleta JOHNNY WALKER
Hermosa película que supera en mucho a "LA MARCA DEL ZORRO".

EL PROXIMO DOMINGO 24 DE MAYO
Por la Libertad de América
Por GRIFFITH
Una de las más grandiosas producciones cinematográficas.

"TEATRO MIRAFLORES"
CALLE MIRAFLORES N.° 378

TEATRO
IMPERIAL
Calle San Diego
GRANDES FUNCIONES DE GALA EN CONMEMORACION DE LA EPOPEYA DE IQUIQUE
HOY: MATINEE DOBLE
ESPECTACULO UNICO
Proyección completa de la magna obra de Griffith:
Por la Libertad de América
HOY.— ESPECIAL NOCTURNA.—HOY
Estreno de la alta comedia de amor y aventuras:
LAS TRES LLAVES
Y la comedia de amor y misterios:
EL GUAPO DEL CAFE CONCIERTO
por artistas franceses.

TEATRO
American Cinema
EMPRESA A. SOLIMANO
Vermouth 6.15:
"La Casa Misteriosa"
Noche, 9.30:
"EL AMIGO CARVAJAL"

IRIS - HOY
CASTRO 130 ::: Teléfono Inglés 3766
MATINEE EXTRAORDINARIA, A LAS 2.30
El sensacional drama basado en la revolución francesa, titulado
"MALMAISON" O "ARISTOCRACIA Y REVOLUCION"
Y COMICA FINAL
ESPECIAL, 6.15 ::: NOCHE, 9.30
Gloria Swanson, en
— MUCHA ROPA, POCO ABRIGO —
2 — ENTRADAS DE ABONO — 2

HOY - BAILE
8½ P. M. y 10 P. M.
ROSELAND
AHUMADA 56
6 PROFESORES ORQUESTA

TEATRO NOVEDADES **HOY**
MATINEE
La Vuelta al Hogar
por TOM MIX
ESPECIAL Y NOCHE
"A quien madruga, Dios le ayuda"
por JOHNNY HINES

CINE
LIGA DEL TRABAJO
INDEPENDENCIA ESQ. DE LASTRA
HOY TARDE Y NOCHE
LA DAMA DE LA CINTA DE TERCIOPELO
SUBLIME ESTRENO PASIONAL
Matinée a las 2.15: "EL PRECIO DEL PLACER", "EL QUE PIERDE GANA" y SUGESTION HIPNOTICA".

ATENAS
MATINEE A LAS 1 EN PUNTO
UN GRITO EN EL MAR
SELECTA A LAS 3.30
PROGRAMA COMICO

EXCELSIOR
MATINEE DOBLE A LAS 2.30
PROGRAMA COMICO
por Chaplin, Harold Lloyd y Agapito
UN GRITO EN EL MAR
La super-producción chilena.

PROVIDENCIA
MATINEE A LAS 2.30
EL FUGITIVO
Aventuras cow-boy por BEN WILSON,
y DIVERTIDA COMICA

ESPECIAL Y NOCHE.— EN AMBOS TEATROS: UNA JEWELL:
"LA LLAMA DEL AMOR"
Pasional argumento de amor, creación de las estrellas
PAULINE FREDERICK Y LAURA LA PLANTE

ESPECIAL Y NOCHE
LA FIERA
La vibrante producción FOX, creación del simpático actor y atleta GEORGE WALSH.

INFORMACIONES CABLEGRAFICAS DEL EXTERIOR

DE NUESTROS CORRESPONSALES ESPECIALES VIA EASTERN Y ALL AMERICA CABLES INC. Y DE "THE UNITED PRESS". LOS ORIGINALES DE TODOS LOS CABLEGRAMAS QUE SE INSERTAN EN ESTA SECCION ESTAN A DISPOSICION DEL PUBLICO EN ESTA IMPRENTA.

ARGENTINA RENOVARA EL MATERIAL DE SU ARMADA

Así lo declara el Ministro de Marina en su última Memoria elevada al Congreso

BUENOS AIRES 20. — El Ministro de Marina elevó a la consideración del Congreso su memoria sobre el ejercicio de 1924-1925 En ella reseña extensamente las actividades de la Armada y expone la necesidad de una renovación casi total del material.

Hace resaltar el aumento del comercio internacional y la importancia que adquiere día a día. Hace ver la necesidad de que la nación aumente en el mismo nivel sus fuerzas armadas. Dice el Ministro: "Somos un país rico, que desenvuelve su acción pacíficamente, sin pretensiones de hegemonía ni de hostilidad para nadie. Nuestras relaciones internacionales y nuestra política son pruebas concluyentes de nuestra sinceridad de propósitos, ajena a toda idea armamentista."

Más adelante agrega refiriéndose al estado actual de los buques de guerra: "que, exceptuando dos acorazados y cuatro exploradores, las demás unidades son viejísimas, teniendo la más moderna 27 años de uso".

Terminó anunciando que en breve se elevará al Congreso un extenso proyecto de renovación casi total del material, lo cual se hará invirtiendo grandes sumas anuales, a fin de evitar un recargo brusco de gastos al erario.

En tal forma, la renovación de la Armada se haría en cinco o seis años. — (U. P.)

LAS RIQUEZAS DE CHILE

Conferencia de Mr. Pepper en la Universidad de Columbia

NUEVA YORK, 20. — Mr. Charles M. Pepper, autor de más de mil artículos relacionados con Suramérica, dirigiéndose a una numerosa asamblea, reunida en una sala de conferencias de la Universidad de Columbia de esta ciudad, hizo las siguientes declaraciones, en una conferencia, sobre los recursos naturales de Chile:

"Las riquezas de los recursos naturales de Chile rivalizan con las de Estados Unidos."

Hizo una descripción de las regiones mineras de Chile, recalcando, a continuación, las excelentes oportunidades que ofrecen las regiones del Sur del país, en las que Estados Unidos ha invertido, hasta la fecha, alrededor de cuatrocientos millones de dólares.

"El chileno — agregó — es la persona más hospitalaria del mundo, y, aunque se trata de un país de dimensiones estrechas, es una nación que reune amplias condiciones intelectuales y culturales, que se dedica preferentemente al bienestar de los mineros y obreros en general."

Terminó haciendo una descripción de Santiago, agregando que Valparaíso era un puerto modelo y que en cuanto a la región del Sur la comparaba en belleza con Italia, California y Suiza, haciendo notar que próximamente se dirigirían a dicha región miles de turistas estadounidenses, siendo que ella se encuentra sólo a 18 días de Nueva York.—(U. P.)

EL GENERAL MANGIN HABRIA SIDO ENVENENADO

"La Liberté" acusa de ese crimen a un agente bolshevista

PARIS, 20.— El periódico "La Liberté" acusa a un agente bolchevista de haber envenenado al Gentral Mangin. Dice que este individuo habría suministrado el veneno al General durante un banquete que tuvo lugar dos días antes de su muerte.

Cuando Mangin volvió a su casa sintió fuertes dolores de estómago, pero debiendo asistir a un concurso hípico vistió su uniforme ayudado por la criada de su esposa. De regreso a su hogar cayó al suelo con terribles dolores. Su esposa corrió en busca de medicamentos y a su vuedta encontró que el general había hecho pedazos su uniforme, representaba grandes rasguños en el pecho, y estaba cubierto de sangre.

Más tarde, una vez en cama, su estado se agravó rápidamente, muriendo dos días después.

"La Liberté" dice que este crimen, es parte de un programa que llevan a cabo los discípulos de Zinovieff, con el fin de hacer desaparecer aquellos hombres que serían capaces de apagar la revolución en cada país.(U. P)

GRAN BRETAÑA

Alto comisario en Palestina

LONDRES, 20.—Se anuncia oficialmente que el field mariscal lord Plumer ha sido nombrado Alto Comisario en Palestina, en reemplazo de sir Herbert Samuel.—(U. P.).

Alto Comisario en Egipto

LONDRES, 20.—En la Cámara de los Comunes el Ministro de Relaciones Exteriores, Mr. Austen Chamberlain anunció que el general Allenby había presentado su renuncia del cargo de alto Comisario en el Egipto y que, en su reemplazo había sido designado sir George Lloyd.—(U. P.).

EL MIERCOLES PROXIMO SE CORRERA EL DERBY EN EPSON

LONDRES, 20. — El Miércoles 27 de Mayo se correrán las grandes carreras del Derby de Epsom, los probables competidores son los siguientes: Runnymede, Crossbow, Becan, Ethnarch, Ptolemy, Conquistador, Sunderland, Bucellas, Priory Park, Jah, Dignity, Zionist, Pensasinorum, Sun God, Manna Warminster, Solario, Roidore, Vicot, Fieldargent, St. Croix, Dalmagarry, Ask, Sirdar, Eyaz, Maksman. — (U. P.).

La nota de los aliados a Alemania, sobre desarme alemán, será entregada a la publicidad

LONDRES, 20. — El Ministro de Relaciones Exteriores, Mr. Austen Chamberlain, en respuesta a la pregunta que le dirigiera en sesión uno de los miembros de la Cámara de los Comunes, manifestó que existía el propósito de entregar a la publicidad la nota aliada a Alemania, referente al no cumplimiento, por esta última, de las cláusulas referentes al desarme, si bien no podía indicar la fecha exacta en que se hará dicha publicación. — (U. P.).

Ha fallecido el primer premier de la Isla de Malta

MALTA, 20. — Ha fallecido Mr. Joseph Howar, primer premier de la isla de Malta bajo la nueva Constitución, que renunció su cargo en 1923, como consecuencia de la desaprobación pública de sus esfuerzos para que los malteses estudiaran el italiano.—(U. P.)

EL MARISCAL FRENCH GRAVEMENTE ENFERMO

LONDRES 20. — El mariscal French, conde de Ipres, se halla gravísimo, a raíz de su viaje de Londres a su castillo de Deal, que tuvo lugar el Lunes.—(U. P.)

Fallece la madre de Lord Haldane

LONDRES, 20.— Falleció la madre de Lord Haldane a la edad de cien años.— (U. P.)

FRANCIA

El 25 de Mayo en París

PARIS, 20.—El 25 de Mayo, el Cardenal Dubois presidirá el Te-Deum que se oficiará en la capilla Dominicana en ocasión del aniversario argentino.—(U. P.)

INDIA

De Pinedo emprende vuelo a Singapore

RANGOON, 20.—Infórmase de Tavoy que el aviador italiano de Pinedo, ha reanudado su vuelo de Puket, dirigiéndose a Singapore. — (U. P.)

BELGICA

Se propone un voto de censura al Gabinete

BRUSELAS, 20.—Cuando el Premier completó las declaraciones sobre la política del nuevo Gobierno, el burgomastre Max, leader de los liberales, mocionó un voto de falta de confianza para el Gobierno, siendo apoyado por el socialista Van der Velde. Se cree inminente la caída del Gobierno.—(U. P.)

HOY COMO AYER
:: :: ES EL :: ::
BUICK
EL AUTO QUE TODOS QUIEREN POSEER.
==
IMPORTADORES:
MORRISON & Co.
:: :: SANTIAGO :: ::

Mussolini quiere modificar los reglamentos de la Cámara italiana

Encarga al Comité de Reglamentos de dicha asamblea la redacción de las modificaciones cuya implantación se desea.

ROMA, 20.— El premier Mussolini ha encargado al Comité de Reglamentos de la Cámara de Diputados la redacción de un proyecto de modificación de los cllos las siguientes innovaciones: reglamentos, introduciendo en

Primera: El gobierno estará autorizado para postergar cualquiera votación por ocho días.

Segundo: Los miembros de los sub-comités serán designados por el Presidente de la Cámara en vez de serlo por la asamblea.

Tercera: Se eregirá una tribuna especial para los oradores.

Cuarta: La discusión será reducida a su mínimun a petición del Gobierno o de treinta diputados.

Quinta: El Presidente no estará obligado a comprobar si hay quorum en la sala, para aprobar un proyecto, a menos de que así lo soliciten treinta diputados.

El Comité aprobó ya, en principio, el proyecto, y ha dado instrucciones a uno de sus miembros para que presente el informe respectivo a la brevedad posible.

El mismo Comité rechazó la proposición de dictar medidas disciplinarias contra los diputados que, deliberadamente, no concurran a sesión. (U. P.)

INFORMACIONES COMERCIALES, POR CABLE

Los cambios

NUEVA YORK, 20. — Se han fijado hoy los siguientes tipos de cambio:

Gran Bretaña, 4.86 dólares por libra esterlina.

Francia, 14. 1|2 centavos oro por franco.

Italia, 4.05 1|2 centavos oro por lira.

franco.

Alemania, 19.33 1|2 centavos oro por marco.

Suiza, 23.32 centavos oro por franco.

España, 14.50 centavos oro por peseta.

Argentina, 40.37 centavos oro por nacional.

Chile, 11.50 centavos oro por peso.

Japón, 40 centavos oro por yen. —(U. P.)

El estaño

NUEVA YORK 20. —El estaño se cotizó hoy a razón de 54 7|8 dólares las cien libras para pago al contado. — (U. P.)

El cobre

NUEVA YORK 20. — El cobre se cotizó hoy a razón de 13 5|8 dólares las cien libras para pago al contado. — (U. P.)

El precio del trigo

CHICAGO 20. — El trigo se cotizó hoy en la siguiente forma:

Para entrega en Agsoto, 169 3|4 centavos oro el bushel.

Para entrega en Agosto, 1.59 1|8 centavos oro el bushel.

Para entrega en Octubre, 1.59 1|8 centavos oro el bushel. —(U. P.)

El precio del maiz

CHICAGO 20. — El maíz se cotizó hoy en la siguiente forma:

Para entrega en Junio, 113 7|8 centavos oro el bushel.

Para entrega en Agosto, 113 6|8 centavos oro el bushel.

Para entrega en Octubre, 113 5|8 centavos oro el bushel. —(U. P).

El precio de la avena

CHICAGO 20. — La avena se cotizó hoy en la siguiente forma:

Para entrega en Junio, 45 3|8 centavos oro el bushel.

Para entrega en Agosto, 45 centavos oro el bushel.

Para entrega en Octubre, 44 1|4 centavos oro el bushel. -- (U. P.)

ALEMANIA

El sepelio de las víctimas del desastre de Dorsfeldt

BERLIN 20. — Se realizó el sepelio de las cuarenta y tres víctimas del desastre ocurrido en la mina de Doulfeldt. Asistieron más de diez mil personas. El Ministro del Trabajo, Barauns, pronunció un discurso en la Necrópolis. Prometió que el Gobierno trataría de impedir nuevos desastres. — (U. P.)

EL REICHSTAG RECHAZA UNA MOCION DE CENSURA AL GOBIERNO

LONDRES, 20.—El corresponsal de "The Central News Agency" en Berlín informa que el Reichstag rechazó, por 214 votos contra 129 la moción de censura al Gobierno presentada por los socialistas.

Se abstuvieron de votor los demócratas y miembros del partido popular.

Movimiento nacional contra el alza de las tarifas aduaneras

BERLIN, 20.—Los trade-unions tienen la intención de iniciar un movimiento nacional contra las nuevas tarifas aduaneras, alineándose bajo el lema: "guerra a la usura en el pan."

Este movimiento vendría a agregarse a la batalla parlamentaria que, en el mismo sentido han iniciado y dirigen los socialistas.

Los únicos satisfechos por las nuevas tarifas son los agrarios; los industriales manifiestan grandes dudas si bien creen que las elevadas tarifas servirán como armas en la gestión de tratados comerciales. —(U. P.).

El rechazo del voto de censura al Gabinete

BERLIN, 20.—El corresponsal de la "Unted Pres" confirma la noticia del rechazo de la moción de censura contra el Gabinete.

Votaron por la censura los socialistas, comunistas y fascistas; 25 demócratas se abstuvieron de votar.—(U P.)

BERLIN 20.—El gerente del Sindicato Diehm, de potasa, se ha dirigido a Estados Unidos en compañía del industrial Reichberg.

El objeto del viaje de estos conocidos industriales es tratar el asunto referente a los créditos para el sindicato. Se encontrarán en Nueva York con el presidente de la Asociación Alsaciana de Potasa y con el miembro del Ministerio de Comercio de Francia, que se ha dirigido a Estados Unidos con el mismo propósito. — (U. P.)

RUSIA

El Soviet no podría dejar pasar desapercibido el arrendamiento de las islas estonianas de Osel y Dago a Gran Bretaña

MOSCOW, 20.— Al comentar las informaciones recibidas en esta ciudad de que Estonia tiene la intención de arrendar las islas de Osel y Dago a Gran Bretaña, el comisario Frunze anunció que, a pesar de que los Soviets no son partidarios de inmiscuirse en los asuntos internos de Estonia, no podrían pasar por alto semejante acción que solamente podría interpretarse como un desafío directo a Rusia equivalente, en teoría, a la introducción inmediata de fuerzas armadas británicas en la Unión sovietista. — (U. P.)

La elección del nuevo Comité Ejecutivo pansovietista

MOSCOW, 20.— El Congreso de la Unión pan-sovietista terminó con la elección del Comité Ejecutivo, formado por 833 miembros, figurando entre los elegidos Trotsky, Zinoviev, Rykoff, Kalinin y otros prominentes.

El Comité Ejecutivo elegirá mañana el nuevo Gabinete. (U. P.)

EL PRINCIPE DE GALES, DIRECTOR DE ORQUESTA

KING WILLIAM'S TOWN, (Sud Africa), 20.— Durante el baile de anoche, el Príncipe de Gales, después de la debida autorización del director de orquesta, dirigió personalmente a los músicos, provisto de una minúscula batuta. (U. P)

ITALIA

Recepción en honor de un delegado de la Municipalidad de La Habana

ROMA, 20. — El Comisario real, señor Cremonesi, ofreció en el Capitolio una recepción en honor del Doctor de Lugo Vina, delegado de la Municipalidad de la Habana y portador de un mensaje de dicha Municipalidad para la ciudad de Roma.

El Embajador de Chile, señor Enrique Villegas, los Encargados de Negocios de Cuba y del Perú, señores Forcade y Cisneros, respectivamente, el Cónsul del Uruguay y los miembros de la colonia cubana residente asistieron a la recepción, en la que el señor Vina pronunció un discurso recordando que, en el día de hoy, Cuba estaba de fiesta por la ascensión al poder de su nuevo Presidente que coincidía con el aniversario nacional.

Hizo alusión, también, al hecho de que la mayor parte del mármol y bronce usados en los monumentos erigidos a la memoria de los leaderes cubanos, tanto políticos como militares, procedían de Roma, mientras que las estatuas de otros prominentes cubanos habían sido esculpidos en la capital italiana.

El señor Cremonesi agradeció la manifestación que la ciudad de la Habana hacía objeto a la de Roma y recordó que una de las calles de Roma lleva el nombre de Cuba. Encargó al señor Vina trasmitir a todos los habitantes de la isla los más cordiales votos de felicidad y saludos de la ciudad de Roma. — (U. P.)

LA APROBACION DEL PROYECTO CONTRA LAS SOCIEDADES SECRETAS

ROMA, 20. — La aprobación del proyecto presentado por el premier Mussolini contra las asociaciones secretas, por la unanimidad de los 304 diputados presentes a la sesión, ya que toda la oposición se abstuvo de hacer acto depresencia, está destinada a ser un golpe de muerte para la masonería italiana que, según opinión del premier, es la mayor enemiga del fascismo.

Los leaderes de la oposición, en general, consideran que el proyecto es inscontitucional por cuanto afecta a la libertad personal. De allí su abstención de concurrir a Giolitti, Orlando y Salandra.

Como el proyecto prohibe a los la sesión, figurando entre los ausentes los prominentes políticos empleados del Estado pertenecer a la masonería, el 99 por ciento de esos empleados, que ya son masones, tendrá que retirarse de la masonería para conservar sus puestos en la Administración Pública.

La ausencia de toda la oposición en la sesión en que se aprobó el proyecto, es considerada como una prueba de la pronunciada hostilidad que ha despertado mientras que los fascistas, a raíz de la falta de quorum con que tropezaron el Sábado, reunieron todas sus fuerzas para aprobar el proyecto. — (U. P.)

Un rayo cae sobre una granja

VITERBO, 20. — Un rayo cayó sobre una granja, cerca de Ripi, matando a cuatro personas. — (U. P.).

Italia pagará sus deudas de guerra a Estados Unidos

ROMA, 20.—El premier Mussolini declaró en el Senado que Italia pagará íntegramente sus deudas de guerra a los Estados Unidos, pero que desea que se le conceda, al respecto, el tratamiento de nación más favorecida.—(U. P.).

El comercio exterior

ROMA, 20. — Según las estadísticas recientemente publicadas, las importaciones del primer trimestre del año en curso ascienden a 6,489 millones de liras, y las exportaciones ascendieron a 4,003 millones, comparados con 4,246 millones y 3,154, respectivamente, del período correspondiente del año pasado.

En cuanto a los desocupados, éstos ascendían el 31 de Marzo a 140 mil, es decir, 40 mil menos que a fines de Febrero. Durante el mes de Marzo, el número de emigrantes ascendió a 36 mil contra 25 mil que salieron durante el primer trimestre de 1924. — (U. P.).

Conmemoración de la personalidad de Maurice Jokai

ROMA, 20. — El sabio húngaro, Berzevicky, presidente de la Asociación Italo-Hungara Mattia Gorvino, conmemoró en la Universidad local la personalidad del primer novelista húngaro, Maurice Jokai, llamado comúnmente el "Mazzini" húngaro.

A dicha ceremonia asistieron numerosos notables italianos. — (U. P.).

Los ferroviarios de Florencia obsequiarán una medalla de oro a Mussolini

FLORENCIA, 20. — Los ferroviarios locales entregarán una medalla de oro al premier Mussolini, como recuerdo de la intervención de Italia en la guerra mundial, en la que le cupo desempeñar a Mussolini un papel importante. — (U. P.).

La virgen de Fontanellato es coronada nuevamente

PARMA, 20. — El cardenal Tosi, en representación del Papa, colocó una nueva corona de oro sobre la estatua de la virgen en la ciudad de Fontanellato, para reemplazar la que fué robada en la noche del 25 de Enero.

Varios obispos, el prefecto, las autoridades civiles y militares y una compacta muchedumbre asistieron a la ceremonia.

Las tropas rindieron honores y la artillería hizo una salva en los momentos en que se llevaba a cabo la coronación, que tuvo lugar en un jardín público. La nueva corona fué adquirida por suscripción popular en toda la provincia. — (U. P.)

Mussolini comenta la elección de von Hindenburg

ROMA, 20.—Mussolini manifestó en el Senado que Italia se alarmaba por el hecho de que 15 millones de votantes hubieran elegido a Hindenburg Presidente de Alemania; dijo que esto no fué el resultado de la revuelta, sino que la voluntad expresa del pueblo. La elección fué el resultado lógico de la vacilante política de los aliados hacia Alemania.

Dijo que creía que Hindenburg puede apoyar soluciones conciliatorias que únicamente puede lograr un Gobierno fuerte con esperanzas de éxito.

Refiriéndose a la cuestión de Jerabub, dijo que el oasis pertenecía indiscutiblemente a Italia.

Anunció que continuaban las negociaciones amistosas con Yugoeslavia, basadas sobre un pacto de de amistad.

Refiriéndose a Bulgaria, dijo que creía que el Gobierno búlgaro dominaba la situación, de lo contrario sería inútil esperar la salvación mediante la fuerza, pues esto demostraría que el bolchevikismo se impuso no solamente a las masas, sino también al ejército.—(U. P.)

Mussolini y el pacto de seguridad

ROMA, 20.— Mussolini, hablando en el Senado respecto del pacto de seguridad, dijo que Italia no solamente apoya la entrada de Alemania a la Liga de las Naciones, pero desea que también tenga asiento permanente en el Consejo de la Liga. Declaró que ciertamente el Gobierno alemán no favorecía la unión con Austria, pero no se debía olvidar que la unión puede efectuarse en cualquier momento. Italia no podría apoyar a Alemania. Declaró que los representantes comerciales bolchevikis, no harán la propaganda del comunism oen Italia hasta que los Soviets rusos no admitan que sus experimentos comunistas han fracasado.— (U. P.)

Mussolini habla sobre las deudas a Estados Unidos

ROMA, 20.— Ayer, durante el debate del presupuesto del Ministerio de Relaciones Exteriores en el Senado, Mussolini hizo un resumen de la actitud de Italia, respecto de sus deudas de Guerra a Norte-América.

Pidió que se diera a Italia el trato de nación favorecida,, pues, dijo que Italia tenía la intención de cumplir con sus obligaciones, pero que desea que se tomen en cuenta los sacrificios y el hecho de que los reursos de Italia son inferiores a los de las demás naciones, por lo tanto, este país desea obtener un largo plazo para el pago de sus deudas, pues no desea que se le de el trato de nación vencida.

Terminó diciendo que actualmente lleva a cabo conversaciones semi-oficiales con el fin de determinar la forma en que se llevarán a cabo las negociaciones definitivas. —(U. P.)

Grabe en su mente este nombre
Casa Edison

LOS DISGUSTOS MATRIMONIALES [del] HIJO DE MOHAMED V

Su esposa N.° 1 obtiene el divorcio y la N.° 2 fuga con dos amantes

BUDAPEST, 20.—Abd-ul-Kadir, hijo del ex-sultán Mohamed V, tiene que luchar contra disgustos matrimoniales, pues su esposa número dos ha obtenido el divorcio y la número uno se fugó con dos amantes.

El príncipe se presentó a la policía pidiéndole que le vuelva "su robada propiedad" ayer, en un pasillo del ... golpeó a su secretario ... tro, acusándole de haber ... a la fuga.—(U. P.).

EL PRINCIPE DE GALES EN EL AFRICA DEL [SUR]

Entusiasmo con que le reciben los indígenas [de] King Williams Town

JOHANNESBURG, 20.—Los escasos conocimientos de Inglaterra que tienen los nativos parecen limitarse a la época de la Reina Victoria, a la que conocen con el nombre de la "Gran Reina Blanca". Casi todos los discursos de bienvenida pronunciados por los jefes nativos con ocasión de la llegada del Príncipe de Gales a King Williams Town, hacen referencia a la bondad de la Reina.

El golpe de vista que se presentó al Príncipe a su llegada a los terrenos de la exposición fué soberbio: el inmenso campo estaba cubierto por innumerables filas de nativos entre los que estaban representadas todas las tribus de un país que tiene más de 30,000 millas cuadradas, y los negros presentaban magnífica apariencia vestidos con sus trajes nativos.

Cuando el automóvil pasaba entre las filas, de cada tribu se destacaba un cantor, el que, con voz más fuerte que melodiosa entonaba una canción alabando la bondad, poder y sabiduría del joven Príncipe. Una vez esta melopea terminada estallaban los vivas de toda la concurrencia.—(U. P.)

EAST LONDON, 20.—El gobernador de la provincia del Cabo anuncia oficialmente que el Príncipe no visitará las reservas de caza, como estaba arreglado; en cambio permanecerá tres días en Durban a fin de reposar, pues se ... al Príncipe no le agradan ... camente por un fin de ... tre las grandes fatigas de ... tantes ceremonias, a una ... tida de caza, tanto más ... tendrá la ocasión en ... asistir a expediciones ... ra las cuales dispondrá ... tiempo libre.—(U. P.)

EAST LONDON, 20.— La ... ta por el Príncipe de Gales ... terrenos de la exposición ... Williams Town, a más de ... tivos resultó impresionante ... ta revista no se admitieron ... cos con excepción de los ... y millonarios. Los negros ... pléndidos trajes de ... dísimo, y los más ... ostentaban anticuados ... copa alta, cuidadosamente ... dos al revés y que ... ocasión habían servido ...

El Príncipe regaló a los ... presentativos hermosos ... malacca con cachiporra ... las armas reales grabadas.

Delante el automóvil del ... corría un heraldo que ... la llegada del "gran jefe" ... parece rugido de león y ... llas parecen de elefante ... cipe aconsejó a los nativos ... siempre los consejos ... les darán las autoridades ... P.)

CUBA

EL GENERAL MA[CHADO] ASUME LA P[RESI]DENCIA DE CU[BA]

LA HABANA, 20.— ... llante ceremonia dió ... ma del mando por ... Machado, quien prestó ... mento presidencial ... de los representantes ... cos de veinticuatro ... ex-presidente señor Zayas ... varios centenares de ... políticos y financieros ... (U. P.)

La toma del mando [del] Presidente Mach[ado]

LA HABANA, 20.— ... cubanos llegan del ... isla y de Florida para ... las ceremonias de la toma ... do del Presidente electo ... Machado, y del vicepresidente Carlos de la Rosa.

La ciudad está de gala ... merosas fiestas militares ... cuanto que la toma del ... cide con el 23.o aniversario ... independencia cubana.

En la tarde de hoy ... rado el monumento a la ... del general Zayas.—(U. P.)

URUGUAY

MONTEVIDEO 20.— ... vos Ministros de Estado ... Prando, Sosio y Gutiérrez ... cieron cargo de sus carteras ... trucción Pública, Hacienda ... dustria, respectivamente ...

Propiedades Vend[e]

A 3 CUADRAS DE LA PLAZA DE ARMAS, espléndida ... de habitación y renta, 1,100 m2. de superficie, bajos compuestos ... habitaciones, fuera dependencias, hall, 3 patios, etc.; altos: ... ciones, 2 halls, galerías y dependencias (producen $ 12,000 ...) Deuda a la Caja: $ 200,000. PRECIO: $ 400,000.

SANTA LUCIA, gran propiedad de mucho porvenir, con ... de frente y 1,400 m2. de superficie total. Compuesta actualmente ... casas independientes, las cuales se encuentran en regular estado ... CIO: $ 320,000.

FRENTE FORESTAL, propiedad de tres pisos, compuesta ... espléndidas casas habitación modernas. Deuda: $ 60,000 ... PRECIO: $ 180,000.

SAN MARTIN, próxima a Delicias, muy buena propiedad ... so, compuesta de 10 espléndidas habitaciones, hall, patio ... pendencias etc. PRECIO: $ 170,000.

SAN ISIDRO, próxima a Alameda, buena propiedad, ... trucción de cal y ladrillos, compuesta de dos casas, independientes ... 10 habitaciones, patios, dependencias, etc., c/u., superficie ... PRECIO: $ 115,000.

RIQUELME, próxima a San Pablo, buena propiedad ... drillos, compuesta de dos casas, altos y bajos independientes ... compuesta de 10 piezas, hall, patios, dependencias. PRECIO ...

SAN CRISTOBAL, propiedad un piso, recién construida ... 9 habitaciones, hall, patio, jardín, toilettes, dependencias ... ocasión. PRECIO: $ 43,000.

NUEVA DE MANZANO, casa un piso, recién construida ... habitaciones fuera servidumbre, hall, patio, etc. PRECIO ...

—:— QUINTAS —:—

AVENIDA BROWN, a una cuadra Plaza de Ñuñoa, propiedad ... 750 m2., casa un piso con 6 habitaciones, dependencias ... gran sitio. PRECIO: $ 27,000.

AVENIDA LOS LEONES, esquina espléndida, sitio con ... de frente y 3,750 m2. de extensión, totalmente cerrado con ... ladrillos y reja al frente. PRECIO: $ 130,000.

AVENIDA MACUL, esquina, regia quinta, de 8,000 m2. de ... ficie, totalmente plantada, espléndidos edificios con todo el ... lujo modernos, casas de cuidador y chauffeur, baño de ... ge, etc. Es una de las mejores quintas de la Avenida ... Caja. PRECIO: $ 150,000.

MIGUER RIVERA ZAVALA
434.— MORANDE.— 434.— TELEFONO 122...

INFORMACIONES CABLEGRAFICAS DEL EXTERIOR

DE NUESTROS CORRESPONSALES ESPECIALES VIA EASTERN Y ALL AMERICA CABLES INC. Y DE "THE UNITED PRESS". LOS ORIGINALES DE TODOS LOS CABLEGRAMAS QUE SE INSERTAN EN ESTA SECCION ESTAN A DISPOSICION DEL PUBLICO EN ESTA IMPRENTA.

Ayer se reunió la comisión de la Liga sobre tráfico de mujeres y niños

Se estima que los delegados estadounidenses desempeñarán un papel importantísimo en las discusiones. – El desarrollo de la campaña en favor del bienestar infantil.

(Correspondencia cablegráfica de Henry Wood, especial para "La Nación")

GINEBRA, 20. — Con la reunión que se celebrará hoy en esta ciudad, la comisión consultiva permanente de la Liga de las Naciones sobre tráfico de mujeres y niños, los Estados Unidos está destinado a asumir el papel preponderante en un campo completamente nuevo de actividades para la Liga: el del bienestar internacional de los niños.

Reconociendo que los Estados Unidos ha hecho más experimentos prácticos en ese campo, que, tal vez, cualquiera otra nación, los funcionarios de la Liga esperan que los representantes americanos en la Comisión, miss Grace Abbot, Jefe del Departamento Femenino del Departamento de Comercio, y el mayor Bascom Johnson, del Departamento de Higiene Social americano, presentarán planos preparatorios para un programa de acción.

Esta reunión, que había sido citada en un principio para Febrero, fué postergada hasta hoy, con el único propósito de facilitar a miss Abbott el tiempo necesario para preparar su planes y asistir a la reunión.

La organización internacional pro bienestar de los niños, fué oficialmente confiada a la Liga de las Naciones en la última Asamblea. Anteriormente, era dirigida desde Bruselas, donde, poco antes de la guerra, se llevó a cabo una conferencia internacional que preparó una convención igualmente internacional, que fué firmada por unas doce naciones.

Sin embargo, al estallar la guerra, se resintió la labor de la organización y la Convención no logró ser ratificada por el número de naciones necesario a su vigencia, hasta que, finalmente, toda la cuestión fué entregada a la Liga.

Se espera que la Comisión que se reune hoy solicitará del Consejo de la Liga la creación de un comisión especial que tendrá a su cargo las cuestiones de bienestar infantil por cuanto se estima que esos asuntos no podrían ser confiados al mismo organismo que se ocupa de la trata de blancas.

Con la reunión de hoy, las asociaciones de boy-scouts y de girl-guides entrarán en relación oficial con la Liga de las Naciones.

La comisión, en la forma en que está compuesta actualmente, cuenta en primer lugar con los representantes de los siguientes Gobiernos: Dinamarca, España. Estados Unidos, Inglaterra, Francia, Japón, Polonia, Rumania Uruguay y Bélgica.

Además, todas las grandes organizaciones privadas del mundo entero, interesadas ya sea en la trata de blancas o en el movimiento pro-bienestar infantil, tienen expertos técnicos en la comisión.

Las organizaciones representadas respecto de la trata de blancas, la Asociación Judía para la Protección de Niñas y Mujeres; la Oficina Internacional para la supresión del tráfico de mujeres y niños; la Organización Internacional de mujeres; la Asociación Católica para la Protección de las Jóvenes y la Federación de las Uniones Nacionales de amigos de las jóvenes.

Debido a que los Estados Unidos están representados por Miss Grace Abbott y el mayor Johnson, que han desempeñado ya ambos un papel importante en la campaña de la Liga contra la Trata de Blancas, América se encuentra en la comisión en una situación especialmente poderosa para obtener que el mundo entero adopte la mayoría de las leyes y otros esfuerzos realizados por los Estados Unidos a nombre de los niños.—WOOD (U. P.)

Grace Abbot rechaza la vice-presidencia de la Conferencia contra la trata de Blancas

GINEBRA, 20.—De acuerdo con instrucciones recibidas del Gobierno estadounidense, la delegada americana, Grace Abbot, se negó a aceptar la vicepresidencia de la Conferencia tendiente a la supresión de la trata de blancas.—(U. P.).

Presidencia del Comité Consultivo

GINEBRA, 20.—El Comité Consultivo de la Liga de las Naciones, sobre tráfico de mujeres y niños, eligió presidente al delegado español señor Pedro Sangpro y vicepresidente al francés M. Reyanu-l.—(U. P.).

Antes del 25 se sabrá si el Perú nombra representante en la Comisión Plebiscitaria

BUENOS AIRES, 20.— Comunicaciones procedentes de Lima hacen saber que la cuestión de Tacna y Arica constituye el tema principal de todos los círculos.

Referente a los nombramientos de los delegados peruanos en la comisión plebiscitaria, nada se ha resuelto hasta ahora, aunque, a pesar de la reserva que se mantiene al respecto, se sabe que se producirán acontecimientos muy próximamente que satisfacerán a la opinión pública.

En los círculos allegados al Gobierno, se dice que el Gobierno del Perú espera la contestación de la extensa nota enviada a Estados Unidos el Sábado pasado, la que es considerada como de gran importancia en lo que se refiere a la actitud definitiva del Gobierno.

Siguen reuniéndose las comisiones diplomáticaas con el diputado Roberto Mac Lean, habiéndose dirigido apresuradamente al Sur, miembros de dicha comisión en misión delicada, para regresar, la semana entrante, afirmándose que el Gobierno del Perú se propone resolver el punto respecto a la designación de sus delegados antes del 25 del actual.

El diario oficial "La Prensa", desmentirá las noticias referente a las negociaciones hechas para evitar la realización del plebiscito.— (U. P.)

LAS OPERACIONES FRANCESAS EN MARRUECOS

La importancia de las operaciones

PARIS, 20.—La importancia de las operaciones que se desarrollan en Marruecos ha sido reconocida en una declaración oficial del premier M. Painlevé, quien manifestó que hace dos meses, el mariscal Llautey solicitó el envío de refuerzos, a lo que el Gobierno contestó: "enviando hombres, artillería pesada y aeroplanos."

"Somos dueños del camino a Fez, —agregó el premier—y a pesar de las filtraciones rifeñas, somos los amos en el territorio.

"Francia no tiene en Marruecos sino una sola idea: establecer la paz.

"No podemos permitir que Abd-el-Krim se apodere del Riff para seguir después con Marruecos y más tarde con todo el norte de Africa."

Posibles interpelaciones al Gobierno francés

PARIS, 20. — Se anticipan discusiones acaloradas durante las próximas sesiones de las Cámaras, que se iniciarán el 25 del presente, se cree que en vista de los violentos ataques, la situación del Gobierno será muy crítica. El socialista M. Renaudel anuncia que interpelará al Gobierno, con el fin de saber cuándo se restablecerá la paz en Marruecos, y se terminen las operaciones militares. El comunista M. Doriot tiene la intención de preguntar lo que Francia está haciendo en Marruecos, el número de tropas en acción, esta será la primera vez que uno de los 105 diputados socialistas atacará a M. Painlevé. Se cree que el Ministerio apoyará las operaciones en Africa mientras éstas se limiten a la zona francesa, pero si las tropas pasan la frontera, se anticipa que la Cámara presentará un voto de censura. — (U. P.).

Comunicado oficial francés

RABAT, 20. — Según el comunicado oficial, los rifeños refuerzan el ala oeste. El general Colombat consiguió abastecer los postes de Bibane. Prosiguen los bombardeos de artillería, y ha habido varios encuentros cuerpo a cuerpo, en las trincheras que estaban hábilmente disimuladas. La aviación y la artillería contribuyeron grandemente en el triunfo. Las pérdidas son pequeñas. — (U. P.).

Los rifeños intentan una sorpresa

TANGER, 20. — Se comunica oficialmente que la situación del oeste permanece sin cambio. Los rifeños penetran en la zona de Achirkane. Se nota además la presencia de grupos hostiles en Beni Zeroual y Anjott, en la zona central, como también en el sector de Taounat. Los rifeños tratan de reforzar los rebeldes de Ouergha. Los rifeños, protegidos por una densa neblina, atacaron Babalhadj, pero fueron rechazados por los franceses después de haber perdido 6 muertos y 15 heridos. — (U. P.).

Gran Bretaña no ha relebrado acuerdo alguno con Francia y España

LONDRES, 20.— El Ministro de Relaciones Exteriores Mr. Austen Chamberlain, contestando a una pregunta que se le dirigiera en la Cámara de los Comunes, declaró que el Gobierno no había celebrado acuerdo alguno con Francia y España respecto de Marruecos. — (U. P.)

El Gobierno francés desearía la paz con Abd-el-Krim

PARIS, 20.— El periódico semi-oficil, "L'Ere Nouvelle", publica un artículo autorizado, en que manifiesta que M. Painlevé ha dirigido instrucciones al General Lyautel para que adopte severas medidas tendientes a la defensa de la frontera de Marruecos, y que no deje de informar a Abd el Krim, que el propósito de Francia, es mantener buenas relaciones con él, haciéndole notar, además, que M. Malvy ha enviado a Madrid con el objeto de estudiar con el Gobierno español, las bases de paz que serían aceptables de parte de todos los beligerantes en Marruecos. (U. P).

Comunicado oficial español

MADRID, 21.—(Oficial. —Las unidades de aviación dispersaron diversos grupos de enemigos en los posiciones avanzadas.—(U. P.)

Abd-el-Krim habría ordenado una movilización general

PARIS 20. — Extraoficialmente se anuncia que Abd el Krim ha proclamado la movilización general en el Riff y Djebala. (U. P).

LA CONFERENCIA SOBRE TRAFICO DE ARMAS

Todas las enmiendas propuestas por los Estados Unidos han sido adoptadas sin debate

GINEBRA, 20. — La Comisión General de la Conferencia sobre tráfico de armas adoptó sin debate todas las enmiendas propuestas por los Estados Unidos.

Esas enmiendas constituyen una verdadera exposición del deseo de los Estados Unidos de no aceptar obligaciones demasiado grandes para con la Liga de las Naciones, figurando entre ellas la supresión de la cláusula referente a la publicación de los informes.—(U. P.)

La vigencia simultánea de las convenciones sobre tráfico y manufactura privada de armas

GINEBRA, 20. — En la Conferencia sobre tráfico de armas, Mr. Burton y Mr. Onslaw se opusieron a la enmienda propuesta por Suroslavia, que pedía que se pusiera simultáneamente en vigencia la convención sobre control del tráfico de armas y la que se refiere al control de la manufactura privada de las mismas.

Rumania, Grecia y Turquía, apoyaron la proposición sureslava, manifestando que el principio de la publicidad de las estadísticas sobre tráfico de armas afecta tanto a los Estados no productores como a los productores de elementos bélicos.

Mr. Burton, en cambio, la objetó, declarando que una convención dependía de la otra. Por su parte, Mr. Onslaw manifestó que la publicidad de las exportaciones era la cuestión principal, mientras que la de la manufactura de toda clase de armas podría tratarse más tarde.

Los delegados de Brasil y de Francia, señor Souza y M. Crauser, respectivamente, se opusieron a la postergación indefinida de la vigencia de la convención sobre control del tráfico de armas y se manifestaron partidarios de una fórmula que asegurara la rápida elaboración de una convención sobre manufactura privada, de las mismas, sin hacerla dependiente de la del tráfico. — (U. P.).

LA CONFERENCIA INTERNACIONAL DEL TRABAJO

La actitud de Panamá

GINEBRA, 20.—Panamá ha manifestado que no está dispuesto a participar en las conferencias anuales del Trabajo mientras no sea ratificada la Convención de Washington, del año 1919.—(U. P.).

EL SR. BELLO CODESIDO PROBABLE PRESIDENTE DE LA CONFERENCIA

GINEBRA, 20.— El Presidente de la Conferencia y delegado checoeslovaco, señor Benes, ha sido llamado a Praga, ciudad a la que se dirigirá el Viernes.

Se cree que el señor Emilio Bello Codesido, delegado de Chile y actual vice-presidente, será elegido presidente.

Se espera que los Ministros del Trabajo de Francia y Bélgica asistirán durante algunos días a las sesiones de la Conferencia.—(U. P.)

La Conferencia designa tres comisiones

GINEBRA 20. — En el curso de la sesión de la Conferencia del Trabajo, designáronse tres comisiones para que examinen las convenciones propuestas en 1924, especialmente las que se refiere al trabajo nocturno de las panaderías. (U. P).

ACTIVIDADES DEPORTIVAS MUNDIALES

ALEX RELY CAMPEON SURAMERICANO DE PESO MEDIO PESADO

BUENOS AIRES, 20. — La Confederación Sur Americana de Box proclamó a Alex Rely, campeón suramericano de peso medio pesado, en vista de que Angel Rodríguez no le ha contestado el desafío. Rely partirá a Norte América por la vía del Pacífico. — (U. P.).

NUEVA YORK 20.—**Los médicos han permitido a Porzio** que inicie sus trabajos de camino y de "Shadow boxing". (U. P.)

Quintín Romero peleará el 15 de Junio

NUEVA YORK, 20.— Se estudia la posibilidad, de que el campeón chileno Quintín Romero, actúe en los preliminares del match Gibbons-Tunney que se celebrará el 15 de Junio.

Posiblemente su contendor será elegido entre los distinguíros boxeadores: Joe Stoessel, Tiny Herman y Floyd Johnson.

Aunque Ud. sepa tocar el violín

¿podría Ud. tomar el violín de Kreisler y tocarlo en la forma que lo hace este eminente *virtuoso?* De igual manera no puede Ud. esperar que todas las máquinas parlantes toquen los Discos Victor con el mismo grado de perfección necesario.

El temperamento artístico de Kreisler y sus conocimientos musicales le permiten tocar el violín con esa maestría, esa belleza, esa técnica y ese arte que son exclusivamente suyos. Del mismo modo el cuarto de siglo de estudio y de experiencia que hemos tenido en la fabricación de los productos Victor hacen con que la Victrola pueda reproducir la música de los Discos Victor con ese arte y esa maestría no igualada por ninguna otra máquina parlante.

Verá, por lo tanto, que es sumamente ventajoso adquirir el instrumento y los discos hechos por la misma fábrica, como sucede con la Victrola y los Discos Victor. La Compañía Victor conoce a fondo los más pequeños detalles y requisitos de sus productos, y la necesidad absoluta de que la Victrola y los Discos Victor sean tocados conjuntamente, a fin de obtener una reproducción absolutamente perfecta.

Victrola No. 80
Caoba, Roble o Nogal

Oiga hoy mismo algunos Discos Victor en la Victrola. Cualquier vendedor Victor gustosamente complacerá sus deseos.

Use las Agujas "Tungs-tone" Victrola y no tendra que cambiar la aguja con cada disco.

COMERCIANTES VICTOR
AL POR MAYOR Y MENOR:
CURPHEY y Cía. Ltda.
SANTIAGO: Ahumada 200. — VALPARAISO: Blanco N.º 657.
COMERCIANTES
Hans Frey, Coquimbo. — Casa Víctor, Valparaíso. — Servando González y Cía., Valparaíso. — Fonografía del Pasaje, Grimm y Kern; M. Pacheco del C. y Cía. Ltd., Santiago. — Ossa Guzmán y Cía., Rancagua. — José Quintana del Pino, San Fernando. — Juan Fournier, Curicó. — Perfecto Valenzuela, Talca. — Renato Tedeschi F., Chillán, Cereuenes y Linares. — Isidoro Bernasconi, Concepción. — Manuel F. Ospen, Talcahuano. — Ramiro Segura, Los Angeles.—Arquímedes Bagolini C., Collipulli y Traiguén. — Delia Bergen de P., Temuco. — L. Burgemeister y Cía., Valdivia. — Oelcker & Pauly, Puerto Montt y Osorno.

Victor — Victrola
REG. U.S. PAT. OFF. NOMBRE Y MARCA INDUSTRIAL REGISTRADA
"LA VOZ DEL AMO" REG. U.S. PAT. OFF. NOMBRE Y MARCA INDUSTRIAL REGISTRADA
Estas marcas de fábrica se la Victor aparecen en la tapa de los instrumentos y en la etiqueta de los discos
Victor Talking Machine Company, Camden, N.J. E.U.A.

ESPAÑA

MADRID 20. — **El rey recibió un mensaje del Presidente de Colombia**, felicitándole por su cumpleaños. — (U. P.)

Detención del director de un diario monarquista

MADRID, 20.—Por causas que se ignoran ha sido detenido el director del diario "La Monarquía", señor Benigno Varela, que es uno de los más ardientes defensores del rey.—(U. P.).

MADRID, 20. — **El Directorio ha autorizado la emisión de quinientos millones de pesetas** al 5 % de interés con una prima de amortización de 1 %, vencimiento el 5 de Junio de 1930. El Directorio ha autorizado la transferencia de un crédito importante de 11 millones, destinados a varios Ministerios. Se ha destinado un millón de pesetas a la adquisición de 6 hidroplanos. — (U.

Primo de Rivera visita la Unión Patriótica

MADRID, 20.—Primo de Rivera visitó la Unión Patriótica, asistiendo también los miembros del Consejo Directivo, varios concejales, el gobernador civil y muchos invitados. El presidente de la Unión Patriótica, conde de Cedilla, pronunció un discurso agradeciendo la visita y aseguró que la Unión Patriótica madrileña actuará siempre en la vanguardia. Hizo votos por la continuación de la obra del Directorio por el bien de la patria y del rey. Luego habló Primo de Rivera, diciendo que la Unión Patriótica será el órgano vigoroso y sano más adecuado para gobernar el Estado.—(U. P.)

MADRID, 20. — **Ha fallecido el ex-Ministro de Marina**, Vice Almirante Márquez Pilares. — (U. P.).

MADRID 20.—**El señor Jiménez Asua, se embarcará en Cádiz** el 7 de Junio próximo. Se detendrá en Montevideo con el objeto de dictar cuatro conferencias, para llegar a Buenos Aires el 1.o de Julio y dirigirse a Córdoba el 3 del mismo mes. En esta última ciudad dictará dos conferencias para trasladarse en seguida a La Plata.

Después de su jira por Argentina se dirigirá al Perú y Cuba.

Regresará a España a fines de Marzo de 1926.— (U. P.).

ESTADOS UNIDOS

El Presidente Coolidge felicita al General Machado

WASHINGTON, 20. — Con motivo de su ascensión al poder, el Presidente Coolidge envió el siguiente telegrama al Presidente de Cuba, general Machado:

"Recordando vuestra agradabilísima reciente visita a Washington, deseo con ocasión de vuestra toma de posesión de las altas funciones de Presidente de Cuba, renovaros mis felicitaciones que he tenido ya el placer de expresaros por la confianza depositada en vuestra persona por el pueblo cubano, y ofreceros mis mejores votos por el más completo éxito de vuestra Administración de los asuntos de la República la que, según espero, agregará nuevo brillo a vuestro buen nombre y llevará el pueblo cubano a la prosperidad y felicidad".—(U. P.)

La exploración ártica

Donald-Mac Millan

NUEVA YORK, 20.— Los exploradores Donald y Mac Millan se embarcaron hoy a bordo del "Peary", con rumbo a Boston donde obtendrán el equipo y aprovisionamientos que necesitam, figurando entre los aparatos que recibirán tres aeroplanos anfibias.

Tienen la intención de iniciar una extensa exploración ártica, saliendo el 17 de Junio. (U. P.)

ARGENTINA

El Príncipe de Gales llegar; el 17 de Agosto a Buenos Aires

BUENOS AIRES 20. — El Ministro británico señor Alston, anunció al Ministro de Relaciones que el príncipe de Gales llegaría a Buenos Aires el 17 de Agosto y no el 10 como se anunció, lo que se atribuye a dificultades en el itinerario Por esta causa, se introducirán variaciones en el programa de agasajos. — (U. P.)

BUENOS AIRES 20. — **Anoche, la comisión del sanatorio mutualista de empleados de correos y telégrafos ofreció un banquete** a las delegaciones del exterior.

Concurrieron delegados del Brasil, Chile, Uruguay, Nicaragua y San Salvador.

Asistieron además, altos funcionarios, de la repartición de correos y telégrafos. — (U. P.)

BUENOS AIRES 20. — **El juez federal, doctor Jantus, envió una nota al Ministro del Interior**, aconsejando que para los efectos de la depuración del actual registro cívico se debe realizar un nuevo enrolamiento general.

Opina que, además, debe practicarse una revisión de la ley electoral número 9129. Propone la creación de un fichero general de electores de toda la república.

BUENOS AIRES, 20.—**El Parlamento debate las declaraciones del Premier** respecto de la política del nuevo Gobierno. La Cámara ha suspendido su sesión hasta el Viernes, temiéndose la caída del Gobierno.

BUENOS AIRES, 20.— **Con motivo de la próxima celebración del Centenario de la Independencia de Bolivia**, la Administración de los Ferrocarriles del Estado sometió hoy a la consideración del Ministro de Obras Públicas, e lproyecto de formación de un tren de exposición de productos argentinos. El Ministro aprobó el proyecto. En el citado tren podrán exponer todos los industriales argentinos, y recorrerá las líneas férreas bolivianas, coincidiendo con la inauguración del servicio ferroviario entre Argentina y Brasil.— (U. P.)

BUENOS AIRES, 20. — **El Fiscal de la Cámara Criminal dictaminó** que el juez correccional era competente para entender los casos de menores de 18 años detenidas en los teatros.

El procurador de la Corte Suprema dictaminó que la ley 11289, siendo constitucional, tiene carácter general en todo el país.— (U. P.)

VIDA ESTUDIANTIL

El baile estudiantil de hoy

En la Escuela de Ingeniería se llevará a efecto desde las 4 y media de la tarde adelante, el baile que han venido preparando los estudiantes de Ingeniería en el local de su Escuela, Benavente 850.

Los fondos que produzca la reunión de esta tarde, serán destinados a la Universidad Popular Técnica.

Bandas y orquestas amenizarán el baile de Ingeniería, y como novedad funcionará la instalación de radio con alto parlante.

Las entradas para caballeros se ha fijado en tres pesos y las de señoritas son gratis, pudiendo sólo retirarse las que quedan hasta hoy, a las 2 P. M., en Benavente 850.

DISPOSICION QUE DEBERAN CUMPLIR LOS BANCOS

"Teniendo presente: Que en conformidad a lo dispuesto en el artículo 8.o de la Ley de Bancos, de 23 de Julio de 1860, los propietarios o directores de todo Banco de Emisión deben dirijir al Ministerio de Hacienda en los quince primeros días, de cada mes un Balance, en que se manifieste sumariamente la situación del Banco al fin del mes precedente, debiendo aparecer en dicho Balance, las partidas que indica el artículo 30 de la misma Ley;

Que en conformidad a la Ley N.o 2621, de 24 de Enero de 1912, el Inspector de Bancos deberá informar semestralmente al Gobierno, sobre la exactitud de la Contabilidad y los Balances Bancarios.

Que la contribución sobre el monto medio de los depósitos que tenga, los Bancos en cada semestre, tomando como base la cifra máxima de los Depósitos de cada mes;

Que para que las mencionadas operaciones puedan hacerse oportunamente y el Inspector de Bancos esté en condiciones de llenar cumplidamente sus funciones, es menester proporcionarle el personal necesario para efectuar esos trabajos, DECRETO: Nómbrase Secretario de la Inspección de Bancos a don Horacio Montes, con el sueldo de diez y seis mil ochocientos pesos, ($ 16,800) anuales, y Contador de la misma Oficina a don Eduardo Moreno, con el sueldo de doce mil pesos ($ 12,000) anuales.

Dedúzcase el gasto por el presente año, del item. 1264, del Presupuesto de Hacienda en vigencia.

Refréndese, tómese razón, regístrese y comuníquese. — **Alessandri. — V. Magallanes M.**

LA SITUACION DE LA MUNICIPALIDAD DE CONCEPCION

En la tarde de ayer, S. E. el Presidente de la República recibió una comisión formada por el primer Alcalde de la Municipalidad de Concepción, los regidores señores Alejandro Gutiérrez y Guillermo Jorquera, quienes fueron a exponer al Primer Mandatario la difícil situación por que atraviesa la Corporación edilicia de esa ciudad.

Cambiando ideas respecto de la manera de subsanar esta situación, el señor Alessandri se mostró de acuerdo con la idea de colocar un empréstito de un millón de pesos, que el mismo Fisco garantizaría.

LA DETENCION DEL PERUANO ROMANI TORRES

Ayer recibimos la visita del obrero Abraham Silva González, a quien la policía detuvo por haberlo sorprendido en una conversación con el peruano Romani Torres.

Silva nos manifiesta que él no ha conversado con Torres sobre el plebiscito, ya que ni siquiera sabía que era peruano.

Nos agrega que si hubiese sido efectivo la declaración que se le supone sobre el cohecho que estaría haciendo el peruano, él mismo se habría adelantado a denunciarlo a la justicia ya que como buen chileno no podía recibir semejantes insinuaciones.

Nos pide, por último, que formulemos una protesta por la actitud de la policía al mantenerlo preso tres días sin haberlo llamado a declarar.

NO EXISTEN DIVISIONES EN EL SENO DE LA JUVENTUD CATOLICA

DECLARACIONES DE LA MESA DIRECTIVA DE LA A. N. E. C.

Con motivo de una publicación aparecida en "Las Ultimas Noticias", concernientes a ciertas divisiones que existirían en el seno de la Juventud Católica, por la elección del nuevo directorio que habrá de dirigir las actividades de la Asociación de Estudiantes Católicos y la Unión de Centros, ocasionadas por ciertas reformas a los estatutos, que se habrían efectuado después de los acuerdos adoptados en la Semana de Estudios. La Mesa Directiva de la A. N. E. C., en representación del Directorio nos pide manifestar, que las aseveraciones publicadas carecen de fundamento y que "las simpatías por determinadas personas podrán entusiasmar a los jóvenes católicos, pero no podrá llegar jamás a producir tentativas de divisiones donde reina un espíritu verdaderamente cristiano, que sólo tiene en vista el interés de la causa superior y en ningún caso el provecho de las personas".

EL 26 SERAN PAGADOS LOS EMPLEADOS PUBLICOS

El Ministro de Hacienda, señor Magallanes, nos ha manifestado que el 26 del presente serán pagados los empleados públicos.

A fin de que este pago se haga simultáneamente en todo el país, la Dirección del Tesoro ha enviado a las Tesorerías de provincias una comunicación declarando que la petición de fondos para este pago, debe ser hecha en estos días.

LOS EMPLEADOS DEL BANCO ITALIANO RENUNCIAN A LA UECH

Los siguientes empleados del Banco Italiano han renunciado a la Unión de Empleados de Chile:

Jorge Opazo M., Enrique Fuenzalida C., Armando Martínez, Ricardo Donoso, Oscar Poblete, Osvaldo Cundrado H., Henry Pinand, E. Colignon L., Luis Pizarro, Alfredo Labayru, Carlos Favereau, Juan Duprat, E. Sepúlveda, H. Goldmith Risardo Larraín Ovalle, Rafael Gana L., Manuel Gómez, Aliro López S. R., Oscar del Campo, José Munita, Berta Bunel, José Valencia Humberto Vergara, Gustavo Rojas, Arturo Silva, Julio Neuber, Alfredo Romero, L. Bunel, Horacio Capdeville, Renato Guzmán, Germán Donoso José A. Mery Pinto, Patricio Smart, Osvaldo Montes, David Landini, Adolfo Calderón, Raúl Martínez, A. Thonet, Alfredo Silva C., Francisco Vergara, L. Ivanejo, Berta Urrutia B., Franco Grillo, Fernando Corona.

LA PROPAGANDA ANTI-CHILENA DEL PERU

El Cónsul de Chile en Guatemala ha enviado al Ministerio de Relaciones algunos recortes de diarios de Guatemala.

"El Imparcial", diario sostenido por el Gobierno peruano, y dirigido por peruanos, ha venido publicando, a raíz del fallo de Mr. Coolidge, hirientes artículos contra nuestro país y contra el árbitro. Estos artículos han sido contestados por "Nuestro Diario", que, colocado en un plano imparcial e independiente, defienda nuestra causa y el árbitro.

REFLEXIONES

El Invierno, dice Cichel, lo inventó el fabricante de

RADIADORES ELECTRICOS

porque sólo así se comprende que exista lo que con ellos se anula

Las grandes festividades de hoy e[n]

Hoy se realizará en la capital la gran Cruzada de Salud que como número principal de los festejos conmemorativos del combate naval de Iquique, ha organizado el Ministro de Higiene, Asistencia, Previsión Social y Trabajo, doctor don José S. Salas.

Los grandes preparativos que han venido efectuando hacen augurar a la fiesta caracteres que marcarán época por su grandiosidad y magnificencia.

TODOS LOS TRENES LLEVAN VOLANTES

La Dirección General de los Ferrocarriles ha dispuesto de acuerdo con el Ministro de Previsión Social que todos los trenes que salgan en el día de hoy, lleven volantes, proclamas y folletos para ir distribuyendo a lo largo de todo el país.

Hasta las últimas horas de la tarde de ayer se ha estado haciendo la repartición a las Estaciones Alameda y Mapocho.

Los ferroviarios acordaron arreglar con guirnaldas y banderas las locomotoras que también llevarán los affiches de propaganda.

LAS DIANAS EN LAS CALLES Y FRENTE A LAS CASAS DE LOS HEROES

La Comandancia General de Armas ha dispuesto que todas las bandas de la guarnición ejecuten dianas en los radios de la capital.

Estas empezarán desde las 7 de la mañana de hoy.

A las 8 tocarán números especiales frente a las casas de la viuda de Prat, de Condell, Serrano y del almirante señor Fernández Vial y del cirujano general señor Guzmán.

EL ADORNO DE LOS MONUMENTOS

A la misma hora se efectuará el adorno de los diversos monumentos de los héroes militares con flores y guirnaldas que están a cargo de los regimientos.

El adorno de los monumentos de los servidores públicos estará a cargo de las Escuelas Públicas.

LAS GUARDIAS DE HONOR EN LAS ESTATUAS DE LOS HEROES

A las 9 de la mañana con toda solemnidad se efectuará la ceremonia de colocación de las guardias militares de honor a los pies de los estatuas de los héroes. Estas se harán según las disposiciones de la Comandancia General de Armas.

EL TE-DEUM EN LA IGLESIA DE SAN FRANCISCO

A las 10 de la mañana se efectuará en la iglesia de San Francisco el solemne Te-Deum que será cantado por el R. P. Provincial de la Orden, Fray Raimundo Morales. Concurrirá a este acto el Presidente de la República, Ministros de Estado y Cuerpo Diplomático, que también asistirá a todos los festejos oficiales.

Solemnizarán este acto las bandas de la guarnición y la concurrencia de tropa.

EL HOMENAJE A LA VIUDA DE PRAT

La Comandancia General de Armas ha dispuesto que se encuentren formadas las tropas y bandas de la guarnición para rendir el homenaje del Ejército a la señora Carmela Carvajal de Prat, frente a la casa-habitación. Un oficial a nombre del Ejército hará entrega a la señora Carvajal de Prat de una sencilla tarjeta alusiva, mientras las bandas ejecutarán escogidas piezas.

Igual homenaje se rendirán a la señora Lemus viuda de Condell y de los almirantes señores Fernández Vial, Zegers y del cirujano de la "Esmeralda", señor Guzmán.

LA CONCENTRACION ESCOLAR DE LA ALAMEDA

Una vez terminado el desfile, se realizará en la Alameda la concentración escolar en la que participarán todos los establecimientos de educación de la capital.

A las 10.15 de la mañana se encontrarán formados los Liceos de Niñas por orden de número a partir de la tribuna presidencial que estará frente a la Universidad, hacia la calle Bandera. A continuación seguirán los Liceos de Hombres, según la disposición respectiva, los establecimientos de enseñanza especial y finalmente las escuelas públicas.

Los directores de los diferentes colegios darán lectura a "La Voz de la Raza", especie de oración patriótica y cuyo texto damos en otras columnas. Acto continuo se les colocará a los escolares la escarapela tricolor conmemorativa.

COLOCACION DE LAS ESCUELAS PRIMARIAS Y NORMALES EN LA CEREMONIA DE HOY

Primer Distrito, entre Bandera y Morandé.

Segundo Distrito, entre Morandé y Teatinos.

Tercer Distrito, entre Teatinos y Amunátegui.

Cuarto y quinto Distritos, entre Amunátegui y San Martín.

Escuelas Normales N.os 1, 2 y 3 J. A. Núñez, entre San Martín y Manuel Rodríguez.

Los Visitadores respectivos tendrán a su cargo la organización del desfile y darán en el terreno las instrucciones que las circunstancias hicieren necesarias.

ORDEN Y DISPOSICIONES PARA EL DESFILE DE LAS ESCUELAS Y LICEOS

Disposiciones generales:

1. Los diferentes establecimientos deberán encontrarse formados en la calzada central de la Alameda, a las 10 de la mañana. La formación será en columnas de ocho alumnos de frente.

2 La columna se extenderá desde San Diego hacia el Poniente, con su cabeza apoyada en San Diego.

3. Iniciarán el desfile a las 11.15 A. M. las Escuelas Primarias de Hombres y Mujeres, siguiendo a continuación las Escuelas Normales de Hombres y Mujeres, que se situarán entre San Martín y Manuel Rodríguez.

b). Los Liceos de Niñas, que se situarán entre Manuel Rodríguez y Cienfuegos.

c). Los Liceos de Hombres, se extenderán desde Cienfuegos a San Miguel. Abrirá la columna de estos establecimientos el Instituto Nacional. Seguirán el Internado Barros Arana, Liceo Valentín Letelier, Liceo Amunátegui, Liceo Barros Borgoño, Liceo Aplicación y Liceo Lastarria.

d). Establecimientos de enseñanza especial y particular. Se colocarán de San Miguel al Poniente. Encabezará este escalón el Instituto Comercial y a continuación la Escuela de Artes y Oficios.

4. La ceremonia se iniciará a las 10.15, al toque de atención, que significará dar lectura a la Oración Pro-Raza y a la conferencia patriótica sobre la epopeya de Iquique. También se aprovechará para la repartición de affiches y escarapelas.

Dicha ceremonia debe terminar a las 11.15, hora que la cabeza iniciará el avance.

5. La banda de clarines del Regimiento Cazadores, montada, se pondrá a disposición del director del desfile, capitán don Jorge Lorca López, en la Alameda esquina de San Diego, a las 9.45 A. M.

6. La banda del Regimiento Pudeto, una vez que haya terminado el desfile del primer escalón, regresará a situarse frente a la tribuna presidencial, a fin de amenizar la entrega del premio al campeón Plaza.

7. Los sub-oficiales del Regimiento Pudeto, designados por la superioridad para el reparto de affiches, etc., iniciarán su trabajo a las 10.15, previa orden del director del desfile, capitán Lorca.

8. Las bandas de músicos que tendrán su colocación a lo largo de la columna, al toque de atención y punto, tocarán la Canción Nacional, como saludo a S. E. el Presidente de la República, cuando éste llegue a la tribuna oficial.

9. Las bandas de músicos de los Regimientos Buin, Pudeto, Tacna, Cazadores, Telégrafos, Carabineros y Tucapel, se encontrarán formadas a las 9.45 A. M. en espera de órdenes, en la Alameda esquina de San Martín, calzada Norte.

LA TRIBUNA PRESIDENCIAL

Frente a la Universidad de Chile se ha levantado la tribuna que ocupará el Presidente de la República, Excmo. señor Arturo Alessandri.

Ministros de Estado, Cuerpo Diplomático y altos funcionarios públicos.

La tribuna presidencial ha sido adornada con las obras maestros "El Toqui", y "Caupolicán", del escultor Fernando Thauby, que las ha cedido gentilmente.

Rodeando a la tribuna del Presidente de la República se colocarán las personalidades invitadas especialmente por el Ministro de Higiene y Previsión.

LA TRIBUNA DEL CAMPEON PLAZA

Frente a la tribuna presidencial, se levantará la del campeón nacional señor Manuel Plaza, que vestirá traje de atleta y llevará en sus sienes la corona de laurel que ganó en Río de Janeiro, en la Marathon.

Le harán guardia de honor un cuerpo de deportistas de la capital.

EL DESFILE ESCOLAR ANTE EL PRESIDENTE DE LA REPUBLICA

Terminada la ceremonia de la lectura de "La Voz de la Raza", se iniciará el desfile escolar ante el Presidente de la República que como hemos dicho, estará en una tribuna especial frente a la Universidad.

LA ENTREGA DEL PREMIO DEL GOBIERNO AL CAMPEON OLIMPICO

Tan pronto como termine el desfile escolar, el Presidente de la República Excmo. señor Alessandri y el campeón olímpico Manuel Plaza, bajarán de sus respectivas tribunas, para r a encontrarse en la mitad de la Alameda.

El Presidente de la República hará entrega en esta ocasión al campeón Manuel Plaza, de una cuenta bancaria por veinte mil pesos, que le obsequia el Gobierno para la adquisición de un bien raíz.

Como hemos dicho en otras informaciones, este obsequio se hace para rendir en la persona de nuestro campeón un homenaje al vigor de la raza chilena.

LA PARTICIPACION DE LA AVIACION

Durante la concentración escolar y especialmente cuando el Presidente de la República haga entrega a Plaza del obsequio del Gobierno, los aviadores militares evolucionarán sobre la Alameda y harán arriesgadas pruebas. Arrojarán también proclamas, volantes y folletos del Ministerio de Higiene y Previsión Social.

EL MUSEO DE FIGURAS DE CERA EN LA ALAMEDA

El Ministro de Higiene y Previsión Social, ha dispuesto que se haga una exhibición pública de las figuras de cera que pertenecen a la Sección Experimental del Ejército y que han estado en las vitrinas de casas comerciales del centro, en la Alameda, entre las calles de Estdao y París o sea donde están instaladas las floristas.

En efecto, se han levantado vitrinas especiales para esta exhibición.

LA REVISTA DEL MINISTRO DE HIGIENE A LOS FOOT-BALLISTAS

A las 2.30 de la tarde, se efectuará en el Stadium Policial, la concentración de centenares de foot-ballistas de la capital y que estarán con sus respectivos uniformes.

A esa hora el Ministro de Higiene doctor señor Salas, llegará acompañado de distinguidas personalidades y procederá a revistarlos.

Durante este acto, las bandas de la guarnición desarrollarán escogidos números.

Esta fiesta ha sido organizada por la Asociación de Foot-ball de Santiago, con motivo de su 22.o aniversario.

LAS CONFERENCIAS PUBLICAS

A las tres de la tarde, se efectuarán las conferencias públicas en la Alameda de las Delicias y otros puntos de la ciudad, según el programa que damos en cuadro aparte.

EL DESFILE DE CARROS ALEGORICOS ALCANZARA GRANDIOSAS PROPORCIONES

A las 5.30 de la tarde se iniciará el desfile de carros alegóricos organizado por el Ministerio de Higiene y Previsión Social y en que participarán el Ejército, establecimientos educacionales, sociedades obreras, casas comerciales, etc.

El número de carros inscritos pasa de veinte y hasta ayer a última hora se continuaban recibiendo nuevas inscripciones.

Carro N.o 1, Ministerio de Higiene, Asistencia, Previsión Social y Trabajo; carro N.o 2, Ejército; carro N.o 3, Carabineros; carro N.o 4, Policía; carro N.o 5, Asociación de Profesores; carro N.o 6, Buin; carro N.o 7, Ferrocarriles del Estado; carro N.o 8, Pudeto; carro N.o 9, Ferrocarriles del Estado; carro N.o 10, Cazadores; carro N.o 11, Liga contra el Alcoholismo; carro N.o 12, Tacna; carro N.o 13, Artesanos La Unión; carro N.o 14, Sociedad de Practicantes de Chile; carro N.o 15, Escuela Militar; carro N.o 16, Sociedad Manuel Dávila Baeza; carro N.o 17, Dryco; carro N.o 18, Tucapel; carro N.o 19, Grupo Maturana; carro N.o 20, Sección Experimental del Ejército; carro N.o 21, Ministerio de Higiene, Asistencia, Previsión Social y Trabajo; carro N.o 22, Escuela de Caballería, Escuela de Artes, etc., etc.

EL RECORRIDO DEL DESFILE

En el desfile participará la tropa de la guarnición con antorchas y faroles iluminados. El recorrido oficial es el siguiente: se organizará en la Alameda de las Delicias, continuará por Teatinos, Moneda, Ahumada, Plaza de Armas, Estado y Alameda, donde se disolverá.

Durante el desfile se distribuirán volantes, folletos, y proclamas de la Cruzada de Salud.

SE REPARTIRAN 10.000 TUBOS DE PASTA "EDEN"

La firma de la pasta dentífrica "Edén", por intermedio de su representante señor Augusto Falco, ha manifestado al Ministro de Higiene y Previsión Social doctor señor Salas, que durante la concentración escolar de la mañana repartirá a los alumnos diez mil tubos de pasta dentífrica "Edén".

Esta casa comercial, lo mismo que la "Dryco", sacarán carros alegóricos de propaganda.

LA FUNCION DE GALA [EN EL] TEATRO PRINCIPAL [...] DEL MINISTRO [DE HIGIENE]

A las 9 de esta noche se efectuará en el Teatro Principal [...] ción de gala que [...] nistro de Higiene y [...] cial doctor don José S. [...] ce la Compañía de Opereta [...] señorita Renée Oro.

Concurrirán especialmente [...] dos, el Presidente de la [...] Excmo. señor don Arturo [...] dri, Ministros de Estado [...] Diplomático.

LAS FUNCIONES DE GALA [EN LOS] DIVERSOS TEATROS

A la misma hora, todos [los] tros y cines de la capital [...] ciones de gala en conmemoración [del] Combate Naval de Iquique [...] sarán películas de [...] especialmente en los [...] bre, Esmeralda, y O'Higgins [...] el orden que se indica [...] "Enfermedades de [...] y la tuberculosis" [...] riada" y "La vivienda [...]" mente.

EL BAILE OBRERO DE [ESTA NO]CHE A LAS 11 P. M. [EN EL TEA]TRO MUNICIPAL

A este baile, que [...] las principales instituciones [...] listas, será invitado especialmente [el] Presidente de la República.

A fin de que esta [...] obrera alcance el mayor [...] ble, la comisión [...] solicitado el concurso de [...] das de ejército.

Las entradas para el [...] repartidas hoy, a las [...] mañana, en el Teatro Municipal [...] la puerta que queda a [...] Antonio.

Entre las instituciones [que pue]den retirar entradas, [...] guientes: Artesanos La [...] Miguel Dávila Baeza; [...] de Chile, Unión Andrés [...] Rodríguez, Igualdad y [...] versal Leopoldo Lagos [...] gel, Bernardo O'Higgins [...] ner, Manuel Montt [...] Consejo de Tranviarios [...] Transportes de Chile, [...] del Mercado Central, [...] ceta, Repartidores de [...] Baquedano, Gremio de [...] pleados a Contrata de [...] Protección de La Mujer [...] Obreros de Diarios, [...] tiago Watt, Centro [...] Sol de Mayo y otras [...] obra en poder de la [...] nizadora.

EN LA ESCUELA [...]

Esta noche, a las [...] tuará en la Escuela [...] velada conmemorativa [...] te Naval de Iquique [...] conferencia patriótica [...] del establecimiento.

EL HOMENAJE A [...] VIENTE DE LA "LA [...] GA"

El Director del Matadero [...] rra ha dictado una [...] por la cual rinde un [...] triótico y felicita [...] señor José Gabriel [...]

HOMENAJE QUE RENDIRA LA MARINA A LAS VIUDAS DE PRAT Y CONDELL

EL MINISTRO DE MARINA SALUDARA HOY A LAS VIUDAS DE PRAT Y CONDELL

En la mañana de hoy, el Ministro de Marina, don Braulio Bahamonde, concurrirá acompañado de su ayudante, Teniente 1.° señor Torres, a las casas de las señoras Carmela Carvajal v. de Prat y Matilde Lemus v. de Condell, con el objeto de llevarles un saludo a nombre de la Marina Nacional.

BOUQUETS DE FLORES DE LA MARINA

Desde Valparaíso, la Armada enviará a las señoras de Prat y Condell, sendos canastillos de rosas, crisantemos y orquídeas, como un homenaje de los dos héroes que dieron su vida por nuestra patria.

Los canastillos llevarán las siguientes dedicatorias: "La Armada Nacional a la viuda del héroe de Iquique". "La Armada Nacional a la viuda del héroe de Punta Gruesa".

TELEGRAMA DEL GOBIERNO A LA MARINA

El Ministro de Marina ha enviado a nombre del Gobierno, el siguiente telegrama al Director General de la Armada:

"Almirante. — Valparaíso. — El Ministro de Marina, a nombre del Gobierno, envía a US., y por su intermedio a la Armada Nacional, sus cordiales saludos en este día en que la Marina evoca las glorias de la Patria.

PRECIOS AL ALCANCE DE Ud.

CON SOLO DOS MINUTOS DE ATENCION....

......empleados en recorrer las Grandes Ofertas de este aviso, llegará usted al convencimiento que las compras que nos haga en los departamentos de

BLANCO, TAPICERIA Y SPORT

le reportarán GRANDES ECONOMIAS!

Tapices, Felpudos, Caminos, etc.

CAMINOS "Tapestry" rizado, el metro, desde $ 5.75

FELPUDOS, gran variedad de dibujos y tamaños, colores de gran fantasía $ 10.80

TAPICES y Popelinas, ofrecemos el surtido más completo de colores, el metro, desde $ 15.85

FLECOS de metal con borlas de madera, diferentes colores, de gran moda para la aplicación de cortinas, visillos, stores, pantallas, etc., el metro desde $ 2.95

VARILLAS bronce pulido para visillos, a $ 1.15

PAPELES pintados, ofrecemos un gran surtido, el rollo, desde $ 0.60

CAPOCK para relleno de cojines, el kilo $ 1.40

HOJAS para florete, excepcional, a $ 1.95

CINTURONES de goma, gran variedad de hebillas, modelos de actualidad $ 3.90

PANTALONES jersey, muy durables, para box $ 3.95

MAZAS para ejercicios, de 1 libra, el par $ 7.90

CUERDAS para saltar, a $ 7.90

MALLAS para box, artículo de mucha aceptación $ 8.90

MEDIAS de lana, gran surtido en colores, desde $ 9.50

GUANTES para base-ball, a $ 9.90

BLADERS para punching-ball, a $ 10.90

CORBATAS de pura seda, selección de colores, muy indicadas para sportman, a $ 14.90

ZAPATILLAS lona blanca, suela al cromo, el par, desde $ 19.90

BOTINES para box, de excelente duración, cosidos a mano, a $ 21.90

GUANTES para box, lo mejor que se fabrica, el par, desde $ 19.90

STICK para golf "Taylor" y "Forgan", a $ 23.90

DISCOS para lanzamientos, a $ 24.90

JERSEY de pura lana, para caballeros, desde $ 35.00

PLATAFORMA para punching-ball, artículo lo más reforzado, a $ 49.50

SILLA-COMEDOR PARA BEBE

en la mejora madera de Haya, desde

$ 56.00

Sábanas, Acolchados, Frazadas, etc.

SABANAS crea, vainilladas a máquina, para una plaza $ 9.80

FUNDAS en bramante "Gath y Chaves", vainillada a máquina, a $ 2.90

SERVILLETAS damasco italiano, para comida $ 1.20

BRAMANTE "Gath y Chaves", en pieza de 20 yardas, a $ 39.00

COLCHAS de piqué, festoneadas, para 1 plaza $ 49.50

ACOLCHADOS de cretona floreada por ambos lados, para 1 plaza $ 27.50

ACOLCHADOS raso de seda por un lado y satín por el otro, variedad de colores, para 1 plaza $ 115.00

BOTELLAS de latón para agua caliente, a $ 2.50

FRAZADA de lana floreada, para 1 1/3 plaza $ 57.50

FRAZADAS de lana blanca, fabricación francesa, para 1 plaza, excepcional $ 45.00

DAMASCO italiano, calidad superior para manteles, ancho [...] ctms., el metro $ 7.90

TOALLAS [...] ramé, con flecos, a $ [...]2.50

COCHES PLEGABLES

norteamericanos "Sidway", para bebés.

Extraordinario surtido de modelos.

Gath & Chaves Ltd.

homenaje a la Raza y al 21 de Mayo

rro, sobreviviente de la gloriosa "Covadonga", que actualmente presta sus servicios en la Inspección de Depósitos y Armamentos y Material de Guerra. La Ayudantía entregará al señor Rogel una suma de dinero.

EN LA ESCUELA DE REFORMA DE NIÑOS

La dirección de este establecimiento ha preparado una simpática fiesta íntima en conmemoración del Combate de Iquique y que se realizará en la mañana de hoy. Se hará una revista de alumnos en el patio principal y se darán conferencias patrióticas.

LA JUNTA DE VECINOS DE LA AVENIDA MATTA

La Junta de Vecinos de Adelanto Local de las comunas 7.a, 8.a 9.a y 10.a de esta ciudad y las Escuelas Arriarán y Olea de la Sociedad de Instrucción Primaria, celebrarán dignamente el fausto aniversario del Combate Naval de Iquique con interesantes fiestas que se desarrollarán en el Teatro Esmeralda y Plaza de Juegos Infantiles "Arturo Prat", ubicada en Avenida Matta, entre Chiloé y Arturo Prat.

Se ha elaborado un interesante programa que se dará comienzo en el Teatro Esmeralda a las 10 A. M. Terminada la fiesta del teatro, las escuelas y familias se trasladarán a la Plaza de Juegos Infantiles "Arturo Prat", fundada por la Junta de Vecinos y que hoy cumple un año de existencia, el que se celebrará con un lucido programa: habrá embanderamiento general, elevación de globos y diversos entretenimientos para los niños. Una banda militar amenizará este acto.

Por la premura del tiempo ha sido imposible repartir invitaciones especiales para estas fiestas, por lo que la Junta de Vecinos nos encarga hacer presente a sus Directores y socios que deben darse por invitados por la presente publicación.

LA GOTA DE LECHE "BALDOMERA ALLENDE DE TORRES.—NATANIEL 1220

A las 10 de la mañana de hoy, se efectuará en esta institución una simpática fiesta donde se repartirán obsequios a los niños y madres que concurran a este establecimiento.

EN LA CASA DE ORATES

Hoy a las 2 de la tarde se realizará una hermosa fiesta en conmemoración del Combate de Iquique.

LOS BALCONES DE LA ASOCIACION DE AUTOMOVILISTAS

Esta institución pone en conocimiento, por medio de la prensa, que se encuentran a disposición de los socios y sus familias los balcones de su nuevo local, Delicias 1145 para que puedan presenciar las festividades de hoy. Es necesaria la presentación de la tarjeta de entidad a fin de evitar abusos.

LA SOCIEDAD DE PRACTICANTES DE CHILE

Esta institución participará en maza en el desfile de hoy y cita a sus socios a las 5 P. M. en el local social.

EL CIRCULO DE OFICIALES RETIRADOS Y LA LIGA PATRIOTICA

Reunido extraordinariamente ayer nombró una comisión para que pase a saludar a las viudas de los héroes y a los almirantes Zegers y Fernández Vial y al cirujano señor Guzmán.

Esta comisión está formada por los señores:

Florentino Herrea, Francisco Walton, Felipe Morales, Camilo Sepúlveda, Carlos Luis Araos y José María Humeres.

EL CONSEJO NACIONAL PRO-PATRIA Y HOGAR Y LA CRUZADA DE SALUD

La Liga Chilena de Higiene Social, Liga Nacional contra el Alcoholismo y Asociación de Educación Nacional que forman el Consejo Nacional Pro-Patria y Hogar, han organizado para hoy, a las 10 de la mañana tres actos públicos que se celebrarán en los teatros Esmeralda y O'Higgins y a las 5 de la tarde en el Coliseo Ferroviario de San Bernardo.

EMBANDERAMIENTO DE LOS TALLERES DE LOS FERROCARRILES

Ayer, a las 4 de la tarde, por orden superior se paralizaron todas las faenas en los talleres y bodegas y labores de oficina de los Ferrocarriles, en Alameda para dar lugar a la realización de la ceremonia de embanderamiento de todos los pabellones de la maestranza.

A dicha hora los empleados y operarios abandonaron los talleres y oficinas y se concencontraron en el patio principal en número superior a tres mil personas.

Asistieron el Administrador de la segunda Zona, señor Vargas Mardones, Arturo Lagos, contador de la segunda Zona; Francisco Montován, jefe de maestranza; Miguel Luque, inspector de transportes; Jorge Bañados, presidente de la comisión de festejos y los miembros de ella señores Francisco Lira, Antonio Toriello y Alberto Aravena.

Abrió el acto el señor Nemesiano Henríquez con un elocuente discurso alusivo al 21 de Mayo, diciendo que el acto que se conmemoraba debía servir de imborrable ejemplo a todos los chilenos.

En seguida el señor Enrique Cornejo se refirió a la cruzada de salud que se debía a la iniciativa infatigable del Ministro Dr. Salas, expresando que el Ministro podía estar seguro de que en esta cruzada de salvación de la Raza contaría sin duda con el concurso de todos los intelectuales y obreros, los que en ningún caso, dijo, podían negar su cooperación a estas campañas pro salud pública.

También hizo referencia a la creación de Centros Culturales cuya labor es necesaria para el éxito de la cruzada social, dando a conocer al final hermosos proyectos sobre estos modernos problemas.

Ambos oradores al término de sus discursos fueron muy aplaudidos por todos los concurrentes.

Amenizó la fiesta la banda del Regimiento Pudeto, la que ejecutó la Canción Nacional al comienzo del acto y después de tocar varias marchas ejecutó una cueca que fué bailada por los obreros Julio Araya M. y Gilberto Valenzuela, en medio del entusiasmo y los vítores de la concurrencia.

Doctor don José Salas, Ministro de Higiene

LA FEDERACION OBRERA DE CHILE AL MINISTRO SEÑOR SALAS

Señor Ministro de Higiene, Asistencia, Previsión Social y Trabajo.—Presente:

La Junta Ejecutiva de la Federación Obrera de Chile ha acordado en su última sesión aceptar la invitación que el Ministerio de Higiene, Asistencia y Previsión Social le ha hecho para que adhiera a la Cruzada de la Salud que, por iniciativa del Gobierno, se realizará próximamente.

Para adoptar esta resolución, la Junta Ejecutiva Federal ha hecho abstracción absoluta de la circunstancia de que la fecha señalada para la realización de ese movimiento coincide con una festividad patriótica, si bien es verdad que advierte que se haya escogido precisamente el día que se conmemoran las glorias guerreras conquistadas por nuestro país, para exponer como hemos sido vencidos y avergonzados ante el mundo civilizado en plena paz internacional por una multitud de plagas y enfermedades que están destruyendo la vitalidad de la raza.

Cree esta Junta que de este hecho se desprende la enseñanza de que Chile, si desea conservar su existencia, debe preocuparse preferentemente para triunfar en las labores pacíficas del trabajo, defendiendo la vida y la salud del pueblo productor, antes que llevar una vida sobresaltada por imaginarias amenazas internacionales, inventadas más bien para justificar la existencia de un ejército permanente cuya magnitud está ahogando el desenvolvimiento de la Nación.

Esta Junta Ejecutiva, ha adherido a la Cruzada de la Salud que se proyecta, por cuanto ella, desde hace largos años se mantiene luchando permanente e infatigablemente en una cruzada por la salud del pueblo de Chile, de manera que ahora no hace otra cosa que perseverar en sus propósitos y dar cumplimiento a claras disposiciones contenidas en sus estatutos.

La clase obrera organizada, en general, y particularmente, nuestra Federación, pueden ostentar con orgullo legítimo el título de haber sido seguramente los más incansables y vigorosos luchadores contra los males que minan la salud del pueblo, poniendo al servicio de esta campaña la prensa, la tribuna, la asamblea, la escuela, etc. Y en esta labor la clase obrera sólo se ha valido de sus propios recursos, escasos si se quiere, pero puestos incondicionalmente al servicio de esa gran causa nacional y humana, ante la más significativa indiferencia de los Poderes Públicos y más de alguna vez en contra de la voluntad del propio Gobierno.

La obra desarrollada en este sentido por la clase trabajadora, en interés propio y movida también por el interés social de defender a la colectividad chilena toda, ha entrado en el taller, en la fábrica, en la mina, en la oficina, en todos aquellos sitios donde el egoísmo de la sociedad capitalista que se nutre con vidas humanas, sacrifica implacable a jóvenes, mujeres, niños, ancianos, que aniquila y degenera a la clase productora. Las consecuencias fatales de esta situación, han adquirido en la actualidad tal magnitud y gravedad, que la burguesía procura ponerse en salvo a sí misma; que esta sociedad voluntariamente imprevisora, insensible ante el holocausto estéril de los humildes, procura afiebradamente ahora defender su propia estabilidad. Por otro lado, los intereses económicos de la clase capitalista están actualmente en favor de las medidas de higiene y salubridad elementales que se desea adoptar, medidas que conducan a mantener a la clase obrera en un nivel de vida en que el rendimiento económico del trabajo sea posible y provechoso para los explotadores, ya que la labor de individuos decrépitos no produce sino muy escasa supervalía.

El Standard of Life en que se mantiene a la clase obrera de este país, constituye un delito social, y justamente a causa de esa situación, los trabajadores sufren una terrible depauperación fisiológica, que los entrega indefensos a los ataques de toda suerte de enfermedades y estragos. El origen, pues, del vergonzoso estado de insanidad que presenta toda la población obrera, debe buscarse en factores estrictamente económicos; y sería insensato intentar la solución de estos graves problemas sin atacar esos factores económicos.

El vigor de la raza se resiente y amenaza ruina, porque la estupenda carestía de los artículos alimenticios no permite a los trabajadores nutrirse debidamente, y su organismo desmejora cada día más por el trabajo excesivo y la alimentación insuficiente y nociva.

Porque la salud del pueblo es asesinada en las madrigueras en que se le obliga a vivir, y la legislación recientemente promulgada es fragmentaria.

Porque las condiciones en que se desarrolla el trabajo y la remuneración de él son inhumanas, calculadas para mantener apenas la existencia del obrero en condiciones de producir intensamente durante un breve período de tiempo, ya que una vez agotado y exhausto es arrojado como "una cáscara sin jugo".

Estas condiciones de oprobio y esclavitud en que vive la clase trabajadora, lejos de avivar la solidaridad, están destruyendo la cohesión social, y así vemos ahora claramente la profunda división de clases que presenta el país.

Los vicios del alcoholismo, de las carreras, etc., no sólo no han sido combatidos por la clase gobernante, sino al contrario, han sido fomentados por ella, en contra de los deseos de las organizaciones obreras que han clamado insistentemente porque esos vicios sean desterrados para siempre. Por desgracia los capitalistas han advertido que un obrero vicioso y corrompido es un elemento más dócil y de más fácil explotación.

Después de lo dicho anteriormente, se comprende que la Junta Ejecutiva Federal está muy lejos de creer que las medidas adoptadas por el Gobierno conducen a la solución que se necesita. Y señala como contraproducente y odioso para la población el hecho de organizar los servicios de sanidad como un simple regimiento de carabineros. Un servicio de carácter administrativo de tanta trascendencia y que debe vivir en relación constante con el pueblo no debe tener ni siquiera la sombra de un organismo de persecusión o represión.

La Federación Obrera de Chile, incorporada a la Internacional de los Sindicatos Rojos, con sede en Moscú, ha estimado necesario acentuar sus puntos de vista en esta importante materia, en el momento en que oficialmente se le invita adherir a la Cruzada de la Salud, y declara cuáles son los puntos de su programa de propaganda frente a los problemas de higiene y salubridad, los cuales no tendrán una solución acertada mientras se mantenga la organización social y económica de esta sociedad aniquilada por el capitalismo, causa de tres pavorosas llagas que avergüenzan a esta civilización (?) contemporánea: "la degeneración del obrero por el asalariado; la prostitución de la mujer por el hambre y la atrofia del niño por la ignorancia.

Saluda atentamente a usted.—Luis V. Cruz S., Secretario General.

EL PROGRAMA OFICIAL DE FESTEJOS

A la salida del sol, salva de honor de 21 cañonazos, ejecutada por el Regimiento de Artillería número 1, Tacna.

6 A. M. — Entrega de volantes del Ministerio de Higiene, Asistencia, Previsión Social y Trabajo que repartirán por toda la red ferroviaria los maquinistas de todos los trenes que salgan de Santiago.

7 A. M. — Diana especial en todos los cuarteles de la guarnición y marchas patrióticas en el radio de su localidad.

8 A. M. — Diana frente al domicilio de la viuda de Prat, del Almirante Fernández Vial y Cirujano General Guzmán.

8 A. M. — Los monumentos de los héroes militares, serán adornados y cubiertos de flores por las unidades militares que designe la autoridad.

8 A. M. — Los monumentos de ciudadanos ilustres serán adornados y cubiertos de flores por los establecimientos de instrucción que señale la autoridad correspondiente.

9 A. M. — Estacionamiento de las guardias de honor al pié de las estatuas de los héroes. La autoridad militar designará las unidades respectivas.

10 A. M. — Te-Deum en la Iglesia de San Francisco y Oración Patriótica del Revdo. P. Provincial de la Orden, Fray Raimundo Morales, Académico de la Lengua, con asistencia de las autoridades civiles y militares.

10.15 A. M. — Oración Pro-Raza de la población escolar de Santiago, formada en la Alameda de las Delicias e Imposición, por los Directores de establecimientos, de la Escarapela Tricolor a los alumnos.

11.15 A. M.—Desfile escolar ante S. E. el Presidente de la República, cuya tribuna especial estará frente a la Universidad de Chile.

Terminado el desfile, el Presidente de la República entregará a Manuel Plaza la cuenta bancaria por veinte mil pesos.

10.30 A. M. — Los aviones evolucionarán sobre la Alameda de las Delicias, repartiendo volantes del Ministerio de Higiene.

2 P. M. — Los Boy-Scouts desfilarán ante la casa de la viuda de Prat.

2.30 P. M. — Concentración y jura de la bandera de las brigadas en la Quinta Normal.

2.30 P. M. — Stadium Policial. — El señor Ministro de Higiene revistará a centenares de footballistas uniformados que en fiesta deportiva celebran el 23.o aniversario de la Asociación de Foot-ball de Santiago.

3 P. M. — En el Teatro Ferroviario, de la Estación Alameda, acto literario-musical.

De 3 a 5 P. M. — Conferencias y veladas en diversos sitios y colectividades.

4 P. M. — Conferencia por radio del señor Jorge Gustavo Silva.

4 P. M. — En el Salón de Honor de la Universidad de Chile, conferencia del doctor Pedro Lautaro Ferrer.

5.30 P. M. — Desfile de carros alegóricos y reparto de libros, folletos y volantes por el Ministerio de Higiene, Asistencia, Previsión Social y Trabajo.

9 P. M. — Función de Gala en todos los teatros y biógrafos de Santiago con exhibición de películas especiales de Higiene Social en la forma siguiente: Teatro Esmeralda: "La Vivienda"; Teatro O'Higgins: "Mercadería Averiada"; Teatro Setiembre: "Tuberculosis" y Enfermedades de trascendencia social.

9 P. M. — Velada de gala en honor del Ministro doctor Salas, en el Teatro Principal, con asistencia del Presidente de la República, Ministros de Estado y Cuerpo Diplomático.

11 P. M. — Gran baile popular en el Teatro Municipal, con asistencia de S. E. el Presidente de la República y en honor del Ministro de Higiene, Asistencia, Previsión Social y Trabajo, doctor don José S. Salas.

EL DIA DE HOY EN LAS COLECTIVIDADES OBRERAS

EN LA SOCIEDAD ARTESANOS LA UNION

En los salones de esta prestigiosa institución se llevará a efecto hoy a las 9 P. M. una interesante velada cultural.

El periodista y jefe de sección del Ministerio de Higiene y Previsión Social, señor Jorge Gustavo Silva, dará una charla que versará sobre los grandes beneficios que aporta el mutualismo.

La entrada para esta fiesta será gratis, previa tarjeta que se puede pedir en la administración de esta Sociedad, Riquelme 851.

CIRCULO ARTURO PRAT DE LA UNION NACIONAL

Los socios de este Círculo celebrarán hoy el 16.o aniversario de la institución, con un gran banquete que se servirá en el mismo salón social, Arturo Prat 1448, a las 12.45 P. M. y al cual han sido invitados todos los miembros honorarios del Círculo.

A las 4.30 P. M. se dará comienzo a una reunión familiar con números de variedades a cargo de los socios que han cumplido su noviciado.

ESTUDIANTINA DEL CENTRO EXEQUIEL VILCHES

Cita para hoy a las 8 1|2 P. M. para amenizar la fiesta escolar en conmemoración del 21 de Mayo en el local social.

SOCIEDAD UNION DE PELUQUEROS

De 5 a 8 P. M. reunión social en celebración del 21 de Mayo.

CENTRO FAMILIAR SAN MIGUEL, LLANO SUBERCASEAUX N.o 157

Hoy de 8 P. M. a 11 P. M. habrá baile social con motivo del aniversario del combate de Iquique.

CENTRO SOCORROS MUTUOS SAN MARTIN

La comisión de fiesta del Centro Socorros Mutuos San Martín ha preparado para hoy una velada literario-musical y baile social en la tarde a las 3.30.

SOCIEDAD IGUALDAD Y TRABAJO

Acordó participar en el desfile que se efectuará hoy en conmemoración del combate naval de Iquique. Se nos pide encarecer a los consocios la mayor asistencia, como también la hora que es a las 3 P. M. en el local social, para dirigirse al punto que se ha fijado por los dirigentes del desfile.

SOCIEDAD DE ADELANTO LOCAL SAN EUGENIO Y MIRADOR

A las 8 1|2 P. M. se dará comienzo a una gran velada en celebración de la fiesta del 21 de Mayo, en la que tomará parte el famoso prestigitador y burlador de cárceles, Gran Yanel, dándose término a esta fiesta con un gran baile social.

CENTRO RECREATIVO ARTES GRAFICAS

En celebración del aniversario del combate naval de Iquique, esta institución llevará a efecto hoy Jueves una extraordinaria matinée, la que dará principio a las 5 1|2 de la tarde y a las 9 P. M. gran baile social, los que serán amenizados por la orquesta Jazz Band.

CENTRO RECREATIVO DE EMPLEADOS DE COMERCIO DEL BARRIO ESTACION

En conmemoración de la gloriosa fecha del combate naval de Iquique, esta institución recreativa que posee su salón social en la calle Sotomayor N.o 9, llevará a efecto un interesante baile familiar, donde podrán concurrir especialmente los empleados de comercio del barrio Estación.

CENTRO EJERCITO LIBERTADOR EN FAVOR DEL ASILO DE NIÑOS VAGOS

Hoy, a las 9 P. M. se realizará la velada con que anualmente celebra esta institución, el aniversario del combate de Iquique. Esta vez tiene especial interés la fiesta debido a que el producto de la velada será a beneficio del Asilo de Niños Vagos, que sostiene el señor Intendente de la provincia.

SOCIEDAD MELCHOR CONCHA Y TORO

Gran matinée, a las 4 de la tarde en celebración del 21 de Mayo, en Bellavista N.o 0550.

El programa estará a cargo del prestigioso cuadro artístico Luis Felipe Contardo.

SOCIEDAD CASA DE FAMILIA FRANCIA DE LOS EXALUMNOS DE LOS TALLERES DE SAN VICENTE

A las 2.30 P. M. habrá una fiesta.

SOCIEDAD SOCORROS MUTUOS CHAUFFEURS DE CHILE

9.30 A. M.—Acto literario musical y baile.

SOCIEDAD UNION DE PELUQUEROS

(Tarapacá N.o 721)

Hoy baile social, de 5 a 8 P. M. y 9 1|2 a 12 1|2 en celebración del combate de Iquique.

LA ESCUELA NOCTURNA EXEQUIEL VILCHES DE LA SOCIEDAD MANUEL RODRIGUEZ

El antiguo y prestigioso plantel de educación obrera, que mantiene la Sociedad Manuel Rodríguez, en la calle San Francisco 748, celebrará esta noche una fiesta escolar, a la cual concurrirán todos los educandos de la Escuela Exequiel Vilches, con sus padres o apoderados, y los miembros de la Sociedad Manuel Rodríguez.

CENTRO DE TAPICEROS

Cítase al gremio en general para mañana, a las 4 P. M. en nuestra secretaría Santa Rosa 254, para acudir al desfile de La Cruzada de Salud, para dar cumplimiento de la invitación hecha por el Ministro señor Salas.

LA SOCIEDAD DE S. M. UNION DE I. y O. EN ESCOBAS, ARTURO PRAT

Ha elaborado el siguiente programa en celebración de su tercer aniversario social el 21 de Mayo:

A las 9 A. M., Misa solemne de gracia en la parroquia de la Estampa, en homenaje a la gloriosa Marina chilena.

A las 10 A. M., desfile patriótico a la casa de la viuda de Prat, presidenta honoraria de la institución para obsequiarle un canastillo de flores, en su recorrido tocará las mejores piezas de su repertorio la Banda del Orfeón Camilo Ortúzar.

A las 12.30 P. M., almuerzo campestre a la chilena en una quinta de los alrededores de Santiago.

SOCIEDAD MANUEL RODRIGUEZ (Comisión de Escuela)

A las 9 P. M., acto literario musical en conmemoración de la epopeya de Iquique.

CENTRO SOCIAL SOL DE MAYO

Este Centro dará hoy dos bailes: matinée a las 5 1|2 P. M. con números de variedades y nocturna a las 9 1|2 P. M.

SOCIEDAD CASA DE FAMILIA FRANCIA (Ex-Alumnos de los Talleres de San Vicente)

Cítase a los señores músicos del Orfeón Juana de Arco, para hoy Jueves a las 8 A. M. en Conferencia 535.

CONJUNTO ARTISTICO GABRIELA MISTRAL

Hoy a las 3 P. M. dará este conjunto una velada artística y literaria, en el Teatro de los Ferroviarios (Andenes), y en la noche a las 9 en los Tranviarios.

ATENEO OBRERO DE CHILE

El Ateneo Obrero de Chile cita para hoy a los ateneistas para que formen con carro alegórico a la celebración del 21 de Mayo. Se avisa a los conjuntos Gabriela Mistral y Mateo Martínez Quevedo, para cumplir los compromisos en el distrito escolar de Providencia y en la Escuela Nicolás Palacios, del Congreso Social Obrero, San Diego esquina de Bío-Bío, a las 4 P. M.

"LA VIVIENDA HIGIENICA" SERA EL CARRO ALEGORICO QUE PRESENTARA HOY LA SOCIEDAD S. M. JUAN M. DAVILA B.

La comisión nombrada por el directorio de esta Sociedad ha venido trabajando con toda actividad en la presentación del carro alegórico que como lo hemos anunciado oportunamente, estará a cargo de esta institución.

Se nos encarga citar a los señores socios para hoy a las 3 P. M. al local social, a fin de acompañar al carro.

EN EL ASILO DE SAN JOSE

El conjunto artístico Nueva York y la Estudiantina Colombiana ofrecerán una velada a los ancianos del Asilo de San José, ubicado en la calle de San Pablo N.o 3776, a cargo de las Hermanitas de los Pobres.

El señor Juan Escobar dará una conferencia sobre el Combate Naval de Iquique.

LA ASACIACION GENERAL DE PROFESORES DE CHILE PARTICIPA EN LA CRUZADA DE SALUD

Los profesores primarios han querido dar su contribución a la Cruzada de Salud, que a iniciativa del Ministro de Higiene se efectúa, hoy con la presentación de un carro alegórico que demostrará la diferencia existente entre la escuela vieja y la escuela nueva. Se han impreso miles de volantes que se repartirán entre el público asistente al desfile, como un motivo de propaganda a las reformas educacionales en que está empeñada la Asociación de Profesores.

La comisión del carro se reunirá a las 8 A. M. en Riquelme 851.

EN EL INSTITUTO ANDRES BELLO

Con un programa lleno de novedades, los profesores y alumnos de este conocido establecimiento de educación conmemoraron en el día de ayer la grandiosa epopeya de Iquique.

Se dió comienzo al acto con la Canción Nacional, que fué cantada por un coro formado por alumnos de los diversos cursos.

A continuación, el profesor señor don Jorge Ferrada pronunció un elocuente discurso basado en las nobilísimas enseñanzas del hogar y del colegio, y en los deberes del ciudadano para con la patria, a la que debe amarse, dijo, sobre todas las cosas de la vida.

Los demás números del programa a cargo de los alumnos señores José Claro Vial, Arturo Hederra Donoso, Oscar Flores Gormaz, Héctor Ducci y Arturo Prado, obtuvieron muy merecidos aplausos, sobre todo este último, por la gracia con que recitó diversas parodias de gran comicidad.

Puso fin a esta simpática fiesta que será gratamente recordada, el niñito argentino Manuel Maibrán de la Lastra, con la recitación, en forma magistral, de la Marcha Triunfal, de Rubén Darío, y que le valió una calurosa ovación.

PROGRAMA DE CONFERENCIAS PUBLICAS

A las tres de la tarde de hoy se efectuarán en la Alameda las conferencias públicas que darán distinguidos facultativos y escritores sobre enfermedades y sobre otros interesantes tópicos sociales.

Con el objeto de que todo el público pueda oír, se ha dispuesto la instalación de cinco tribunas, que estarán distribuídas como sigue:

PRIMERA: Frente a la Universidad de Chile. Oradores: Ministro de Higiene y Previsión Social, doctor señor José S. Salas, "Higiene Social" (Eugenesis); señorita Elvira Santa Cruz Ossa (Roxane), "Protección a la infancia"; doctor señor Carlos Illanes, "La vivienda".

SEGUNDA: Alameda frente a Gálvez. Oradores: Director General de Sanidad, doctor don Lucas Sierra, "La salud y la vida y las enfermedades que las amenazan"; Subsecretario del Ministerio de Previsión, señor don Oscar Alvarez, "Las leyes sociales y sus resultados".

TERCERA: A los pies de la estatua de San Martín. Oradores: señorita Cora Mayers, "Puericultura"; doctor señor Oxman, "Principios de higiene social".

CUARTA: Frente a la calle Serrano. Oradores: doctor Hugo Lea Plaza, "Alcoholismo y sus consecuencias".

QUINTA: Frente a la calle Nataniel Cox. Oradores: doctor señor Oscar Fontecilla, "La tuberculosis y sus relaciones sobre la miseria social".

CONFERENCIAS EN DIVERSOS SITIOS DE LA CIUDAD

Además de las conferencias que anunciamos más arriba, se harán otros actos en diferentes sitios de la ciudad, a cargo de las personas y locales que se indican:

A las 10 A. M., en la Escuela de Altos Estudios, por el doctor señor Eduardo Moore, "Enfermedades de trascendencia social".

A la misma hora, la doctora señorita Cora Mayers, hablará en la Escuela de Puericultura y en la tarde a las 6, en la Escuela de Practicantes del Hospital Arriarán.

EN LOS TEATROS ESMERALDA, O'HIGGINS Y COLISEO FERROVIARIO

ESMERALDA. — "Sífilis y trata de blancas", por el doctor Flaviano Meza Olva.

O'HIGGINS.—"Sífilis y trata de blancas", por el doctor Hugo Lea Plaza.

COLISEO FERROVIARIO. — "Sífilis y trata de blancas", por la doctora señorita Raquel Bravo González.

LA CONFERENCIA EN LA SOCIEDAD DE ARTESANOS LA UNION

Hoy en la noche se llevará a cabo la conferencia del señor Jorge Gustavo Silva, en el Teatro de la Sociedad de Artesanos La Unión.

Se había anunciado el tema: "Influencia del Mutualismo en el progreso social"; pero, el conferencista ha creído más conveniente, dado el aniversario que se celebra, hablar sobre "Los Héroes y Martires del Trabajo". Con este motivo, hará una comparación entre los heroísmos y sacrificios de la Paz y de la Guerra.

EN LA RADIO CHILENA

A las cuatro de la tarde, el señor Jorge Gustavo Silva hablará en el micrófono de la Radio-Chilena, sobre "El patriotismo moderno".

LA CONFERENCIA DEL DOCTOR PEDRO LAUTARO FERRER

A las cuatro de la tarde, en el Salón de Honor de la Universidad, el sub-Secretario del Ministerio de Higiene, doctor don Pedro Lautaro Ferrer, dará una conferencia sobre "La lucha contra las epidemias en Chile".

Como un verdadero bienhechor se ha probado en millones de casos de nerviosidad e insomnio el gran calmante nervino, BROMURAL tan inofensivo como eficaz. Lo prescriben a diario miles y miles de médicos de todo el orbe. De venta en las buenas farmacias en tubitos de vidrio de 20 tabletas.

HOY-BAILE A LAS 5 1|2 P. M. y 10 P. M. ROSELAND AHUMADA 56 6 PROFESORES DE ORQUESTA

GRATIS A TODA MADRE

Este hermoso libro, profusamente ilustrado, da utilísimas indicaciones acerca de la crianza y el mejor desarrollo físico y moral de las criaturas. Pídalo a CASILLA 1673 SANTIAGO, enviando 50 centavos para el porte certificado.

CONSULTE A SU DOCTOR ACERCA DEL GLAXO

REPRESENTANTES DIPLOMATICOS DE 4 NACIONES HERMANAS HABLARON AYER EN LA ASAMBLEA PANAMERICANA DEL NIÑO

En la tarde de ayer se llevó a efecto en el salón de Honor de la Universidad de Chile la Asamblea Pan Americana del Niño auspiciada por el Bando de Piedad.

El acto alcanzó un franco éxito en todo su desarrollo.

El salón de la Universidad que había sido artísticamente engalanado con banderas de todas las naciones americanas se vió ocupado totalmente por numerosa concurrencia.

La llegada de los representantes diplomáticos fué saludada con entusiastas aplausos.

El palco escénico fué ocupado por el Ministro de Relaciones señor Matte Gormáz, el Rector de la Universidad señor Bahamonde y los representantes diplomáticos.

Inició el acto el Presidente del Bando de Piedad señor Jorge Meléndez quien explicó en su discurso el alcance de esa Asamblea.

En seguida el Ministro de Relaciones Exteriores señor Matte habló en representación del Gobierno y después de explicar las causas que impidieron asistir a esa reunión al Presidente de la Pública, disertó sobre la importancia de la Asamblea del Niño.

A continuación el Embajador de Estados Unidos Excmo. señor Collier pronunció un interesante discurso que mereció entusiastas aplausos de la concurrencia.

El señor Collier en su magnífico discurso habló sobre la influencia del niño en la historia, y la contribución del niño a la humanidad. Recordó la niñez de los grandes hombres de América. Despues de hablar de la acción de los niños en la paz recordó el heroismo de los niños tambores y citó aquel caso del niño tambor que llevó a un triunfo en combate a las tropas napoleónicas. Dijo finalmente:

"Estoy convencido de la utilidad del Bando de Piedad de Chile. Sus ideales son nobles; y a juzgar por cuanto de ello he podido conocer, sus métodos parecen atinados y eficaces. Qué el pueda ser de gran beneficio para Chile, lo demuestran el entusiasmo desplegado por sus juveniles miembros y la aprobación de su obra por los hombres maduros que la apadrinaron. Deseo éxito a esta organización en la tierra de su origen, y espero que ella pueda extenderse a mi propio país y a todas las repúblicas americanas. El establecimiento en todas ellas de organismos similares, y su cooperación, posiblemente puedan hacer más por promover un desinteresado Pan Americanismo que cualquier congreso de los reunidos hasta aquí.

Como el niño de la 'Parábola sagrada, quizás él conduzca las huestes de la humanidad por el poder de su inocencia, su esperanza de mejores cosas, su entusiasmo y su pureza; y en todo caso, estoy cierto de que, como el tambor del ejército napoleónico, el puede tocar una nota que haga alzarse el ejército inmenso de hombres y mujeres mas ancianos y colmados con una confiltnza que les inspire combatir y derrotar a todos los enemigos que amagan nuestra raza".

El niño Konig, socio del Bando de Piedad saludó en inglés al Embajador Norteamericano, quien agradeció conmovido su saludo.

El Embajador de la Argentina Excmo. señor Malbrán improvisó un discurso que impresionó vivamente a la concurrencia. En su brillante oratoria el señor Malbrán tomó como base los ideales de los niños y les dió tal vida, tal fuerza que el público se sintió impresionado y aplaudió frenéticamente muchos de los pasajes de su discurso en los cuales esbozó magistralmente los conceptos sobre educación a la infancia.

La orquesta ejecutó los himnos norteamericano y argentino que fueron saludados con vivas por la concurrencia.

Hablaron a continuación el Ministro de Panamá señor Lefevre y el Ministro del Uruguay señor Martínez Thedy cuyos discursos merecieron entusiastas aplausos.

El niño Corral, socio del Bando de Piedad, leyó un discurso que fué aplaudido.

Finalmente al son del himno Nacional todos los niños que llevaban en las manos banderas americanas desfilaron frente al palco escénico e hicieron entrega de ellas al niño que llevaba el pabellón chileno.

Esta ceremonia con la cual se dió término a la simpática reunión fué tambien aplaudida por la concurrencia que se retiraba del salón universitario gratamente impresionada por la Asamblea que con tanto éxito organizara el Bando de Piedad.

HOY SE INAUGURA EL PRIMER CONGRESO CHILENO DE APICULTURA

Hoy se inaugurará el Primer Congreso Chileno de Apicultura, a las 10 A. M., en el antiguo Salón de Bellas Artes de la Quinta Normal.

La comisión organizadora del Congreso ha invitado personalmente a las siguientes personas:

Ministro de Agricultura, don Claudio Vicuña Subercaseaux; Ministro de Ferrocarriles, don Francisco Mardones; Ministro de Previsión Social, doctor don José Santos Salas; Ministro de Instrucción, don José Maza; Intendente de la provincia, don Alberto Mackenna Subercaseaux; Intendente Municipal, don Luis Phillips Huneeus; Director General de los Servicios Agrícolas, don Francisco Rojas Huneeus; Director de los Ferrocarriles, don Luis Schmidt; Director del Instituto Agronómico, don Víctor M. Valenzuela; y a todos y a cada uno de los miembros de la familia Larraín Alcalde.

El programa del Congreso será el siguiente:

Jueves 21 de Mayo, a las 10 A. M.—1.o Apertura del Congreso por el presidente del comité organizador, don Carlos Echeverría Cazotte.

2.o Dos palabras por el ingeniero jefe de la Sección Apicultura de la Quinta Normal, don Darío Bonilla Vicuña, en cuya casa y a cuyo patrocinio celebrará sus sesiones el Congreso.

3.o El secretario de la mesa hará la relación de las materias acordadas o resueltas por el comité.

Por acuerdo unánime del comité organizador, forman la mesa las siguientes personas:

Presidente, don Carlos Echeverría Cazotte.

Secretario, don John ... sohn.

Comisario, don Miguel ...

4.o Honrar la memoria ... Patricio Larraín Gandarillas ... presidente del Congreso ... los Echeverría Cazotte.

5.o El secretario ... acuerdo definitivo sobre ... ción de la colmena ... rrovario", como "Standard" nal.

6.o Temas libres.

Viernes 22 de Mayo, ... M.—1.o Continuación de ... libres.

2.o Conclusiones del ...

3.o Banquete en el ... la Quinta Normal.

4.o A las 3 P. M.— ... de los miembros honorarios ...

5.o Clausura del Congreso ... señor Ministro de Agricultura ... Claudio Vicuña Subercaseaux.

EJERCITO Y ARMADA

EL PRESIDENTE DE LA REPUBLICA COMANDANTE HONORARIO DEL REGIMIENTO PUDETO

EN SU VISITA DE AYER AL REGIMIENTO, EL PRESIDENTE ALESSANDRI PRONUNCIO UN BRILLANTE DISCURSO EXHORTANDO A LA TROPA Y OFICIALIDAD A LA MANTENCION DE LA MAS ESTRICTA DISCIPLINA.

A las 11 de la mañana de ayer, S. E., el Presidente de la República, acompañado de los Ministros del Interior y de Agricultura, visitó el Regimiento Pudeto.

A su llegada fué recibido a la entrada del cuartel por el comandante, señor Santiago Infante; por el segundo comandante y toda la oficialidad. El Regimiento se encontraba formado y rindió a S. E. los honores de ordenanza.

El comandante señor Santiago Infante pronunció un elocuente discurso al hacerle entrega de una artística placa de oro en que se acredita la designación que la unidad hace a S. E. como comandante honorario del Regimiento.

El comandante dijo lo siguiente: "Excmo. señor Presidente de la República:

El Regimiento se ve privado del honor de desfilar ante V. E. debido a que el local no le permite dar el desarrollo necesario a la formación exigida para estos casos.

El "Pudeto" ha deseado, Excelencia, cumplir en esta ocasión en que le concedéis el honor de revistarlo, con un mandato de la Ordenanza General del Ejército, y que es, el otorgamiento que hace el Supremo Gobierno del diploma que acredita comandante en propiedad de una unidad al Jefe designado.

Hace tiempo, el Regimiento "Pudeto" tuvo el honor de designaros, Excmo. señor, su comandante honorario, pero hasta hoy no os había hecho entrega del diploma correspondiente.

En vista de esta disposición ineludible, tengo el honor, Excmo. Señor, de haceros entrega en nombre de Jefes, oficiales, sub-oficiales, soldados y conscriptos, de esta tarjeta que os confirma el nombramiento de comandante honorario del Regimiento de Infantería N.o 12 "Pudeto" y rogaros queráis aceptarla como una muestra más de su lealtad inquebrantable".

S. E. contestó en los siguientes términos:

"Señor Comandante: Agradezco profundamente conmovido el homenaje de afecto que me tributa a nombre del Regimiento Pudeto. El honor que me dispensa y el valioso obsequio de que me hace entrega los tomo como símbolo del afecto con que este Regimiento retribuye y corresponde el que yo siempre he sentido por un cuerpo militar que tantas tradiciones gloriosas tiene anotadas en su historia, y lo conservaré con especial cariño.

Aprovecho esta oportunidad para expresar a los jefes, oficiales, suboficiales y tropa de este Regimiento que la manifestación de mayor afecto y el homenaje de mayor simpatía que podéis rendir al Presidente de la República es manteneros religiosamente dentro de los principios de orden y disciplina. La disciplina, Regimiento, es una fuerza moral que tiende a unir a los hombres, que solidifica sus sentimientos, que los convierte en uno e indivisible organismo y que los hace aptos para desempeñar las altas y elevadas funciones que en una República democrática corresponden a las fuerzas armadas.

Pido aquí al Regimiento Pudeto y a todas las fuerzas armadas de la República que se mantengan estrictamente dentro de los dictados de esa fuerza moral, no ajustándola a formalidades externas, sino haciendo que ella sea la resultante de los sentimientos que nacen de lo más íntimo de la personalidad, y que permanezcáis tranquilos y confiados en estas horas difíciles para la República, en que cada hombre debe estar en su puesto y obrar dentro de las funciones que les son propias.

A las fuerzas armadas corresponde dedicarse a sus labores profesionales; al Presidente constitucional de Chile, preocuparse de los destinos superiores de la República.

Yo he contraído una deuda y he recibido un mandato de honor. La realización de la aspiración suprema que se cristalizó en el movimiento del 23 de Enero, cuyos ideales fueron afianzados con riesgo de la vida, han sido entregados a mi lealtad. Pues bien, yo juro por la bandera de mi patria, por el nombre de la República, que sabré cumplir con honor esas patrióticas aspiraciones; pero exijo, a mi vez, a las fuerzas armadas que permanezcan fieles a la disciplina, que cumplan sus deberes con abnegación y que se mantengan en el rol funcional que les corresponde, así como el Presidente de la República sabrá mantenerse dentro de su rol constitucional y cumplir noblemente sus altos y sagrados deberes."

En seguida S. E. visitó las distintas dependencias del cuartel, pasando después al Casino de Suboficiales, en donde el sargento Víctor Santander le dirigió la palabra en brillantes términos.

El Presidente, contestando al sargento Santander, dijo:

"Sargento Santander: Os doy las gracias por las palabras tan afectuosas y llenas de cariño con que os habéis dirigido a mí en nombre de vuestros compañeros de armas. Esas palabras revelan que vosotros tenéis un concepto claro de la disciplina, porque, si la disciplina es rígida en sus formas, ella no está reñida con el afecto y el cariño que deben existir siempre entre el superior y el inferior; por el contrario, para que la disciplina sea más sólida y para que los Cuerpos de Ejército realicen cumplidamente la misión que les está encomendada, ella debe basarse en esos generosos sentimientos y en la lealtad y gratitud de los unos para con los otros.

Es para mí profundamente grato oir de labios de un sub-oficial del Ejército de Chile las palabras con que me habéis recibido, por que ellas demuestran que se está amasando en el alma del soldado chileno la nueva disciplina, la que se basa en la obediencia, pero que tiene como fundamento el cariño, el respeto y la lealtad mutua. Sin esas fuerzas espirituales que son el fundamento de las relaciones entre los hombres, no puede haber disciplina. Por eso digo que me es grato constatar que el soldado chileno obedece hoy, no sólo en virtud de la fuerza ciega, sino también del convencimiento, de afectos y de sentimientos que se anidan en el alma humana y que unen a los hombres confundiéndolos en el amor a la patria y en la decisión inquebrantable de cumplir con abnegación los deberes que ella les impone.

Os agradezco vuestras palabras, sargento Santander, y os declaro que podrán hacérseme muchos cargos, pero jamás que haya sido desleal, o que haya cometido una injusticia voluntariamente. Todos los hombres podemos cometer errores y yo no he de escapar, naturalmente, a esa ley humana; pero la deslealtad y la injusticia no han entrado ni entrarán jamás en mi alma.

Las palabras de la sub-oficialidad de este Regimiento contribuyen al olvido de lo que ya mi corazón no siente. Sólo recuerdo la fecha de la historia de Chile en que los soldados dieron la nota más culminante de patriotismo y de amor a las instituciones de la República, volviendo a enrielar el carro del Estado sobre los principios democráticos de respeto a la ley y al derecho, que han sido la grandeza de este país en el pasado y que lo llevarán en el porvenir por la senda gloriosa, que clarea en el horizonte a sus superiores destinos.

Por la salud de los sub-oficiales y soldados del Regimiento Pudeto, porque sigan siempre cumpliendo el deber que les indica las tradiciones gloriosas de este Regimiento, salud!

Al retirarse del cuartel, S. E. recibió, como a la llegada, los honores reglamentarios.

El Presidente de la República, el Ministro del Interior y el Inspector General del Ejército, entrando al Pudeto

El Ministerio de Guerra hace numerosas destinaciones de oficiales

Ayer han quedado totalmente tramitados los decretos por los que se destinan a diversas unidades a los siguientes oficiales del Ejército:

El Mayor don Hernán Puelma Francino, pasará a servir al Regimiento de Infantería N.o 1 Buin, dejando de pertenecer al Regimiento de Infantería N.o 2 Maipo.

El Mayor don Oscar Achurra Robles, pasará a servir a la Inspección de Instrucción Primaria, dejando de pertenecer al Regimiento de Infantería N.o 1 Buin.

El Capitán don Alfonso Poblete del Canto, quedará disponible a las órdenes de la Comandancia General de Armas de Santiago, dejando de ser ayudante del Comandante de la Artillería de la 2.a Brigada Combinada.

El Mayor don Jorge Videla Herrera, pasará a servir al Comando de la 2.a Brigada Combinada a la Sección Material de Guerra, dejando de pertenecer a la Dirección del Material de Guerra.

Esta destinación es sin derecho a gratificación por cambio de guarnición.

El Mayor don Carlos Lira Armijo, pasará a servir al Comando de la 5.a Brigada Combinada a la Sección Material de Guerra, dejando de pertenecer al ex Departamento de Servicios Técnicos de la Inspección General del Ejército.

El mayor don Nicasio de Toro Hormann, pasará a servir como Comandante de la Compañía de Tren N.o 2, dejando de estar disponible a las órdenes de la Comandancia General de Armas de Curicó.

El Mayor don Andrés Contardo Jara, pasará a servir como Comandante de la Compañía de Tren N.o 5, dejando de pertenecer al Regimiento de Caballería N.o 4 Coraceros.

El Mayor don Víctor León Ilabaca, pasará a servir al Regimiento de Artillería N.o 1 Tacna, dejando de pertenecer al Grupo de Artillería de Montaña N.o 2 General Escala.

El Mayor don Luis Vergara Blest, pasará a servir al Regimiento de Artillería N.o 2 Arica, dejando de pertenecer al ex Departamento de Artillería y Tren de la Inspección General del Ejército.

El Capitán don Héctor Ovalle Aldunate, pasará a servir a la Escuela de Aplicación de Infantería, dejando de pertenecer al Instituto Geográfico Militar.

El Mayor don Francisco del Valle Elgueta, pasará a servir como oficial a prueba en el Estado Mayor de la 3.o Brigada Combinada, dejando de pertenecer al Regimiento de Infantería N.o 11 Tucapel.

El Capitán don Ignacio Urrutia Montecinos, que por decreto supremo P. 1 N.o 1047, de 21. III. 925, pág. 12856, pasó en comisión transitoriamente al Ministerio de Justicia, se incorporará a su destinación, el Comando de la 2.a Brigada de Caballería.

El Capitán don Héctor García Kowoll, pasará a servir como ayudante del Departamento General de Guerra, dejando de pertenecer al Regimiento de Infantería N.o 12 Pudeto.

El Capitán don Luis Clavel Dinator, pasará a servir como oficial a prueba al Estado Mayor General, dejando de ser ayudante de la Inspección de Caballería de la Inspección General del Ejército.

El Capitán don Alfredo Donoso Silva, pasará a servir a la Batería del Grupo de Artillería a Caballería N.o 1 General Salvo, dejando de pertenecer al Regimiento de Artillería N.o 3, Chorrillo.

El expresado oficial dejará de estar comando en el Curso General de la Academia de Guerra.

El sub-teniente de Tren, don Felipe Videla Alcorta, pasará a servir a la Sección Sanitaria de la 3.a Brigada Combinada, dejando de pertenecer a la Compañía de Tren N.o 3.

El sub-teniente de Tren, don Agustín Rdoríguez Pedreros, pasará a servir a la Compañía de Tren N.o 5, dejando de pertenecer a la Compañía de Tren N.o 4.

El capitán don Aníbal Mujica Baeza, pasará a servir al Departamento del Personal del Ministerio de Guerra, dejando de estar agregado a la Comandancia General de Armas de Santiago.

El Capitán don Ernesto Pinochet Meza, pasará a servir como agregado a la Comandancia General de Armas de Santiago, con el objeto de cooperar a los sumarios que se deriven del cumplimiento a la ley N.o 4022, dejando de pertenecer al Regimiento de Infantería N.o 15 Llanquihue.

Esta destinación es sin derecho a gratificación por cambio de guarnición.

El Capitán don Froilán Arriagada Herrera, pasará a servir como ayudante del Comandante de la Infantería de la 3.a Brigada Combinada, dejando de pertenecer al Regimiento de Infantería N.o 12 Pudeto.

El Capitán don Edmundo Moller Bordeu, pasará a servir al Regimiento de Caballería N.o 4 Coraceros, dejando de pertenecer a la Escuela de Caballería.

Esta destinación es sin derecho a gratificación por cambio de guarnición.

El Teniente don Guillermo Toro Concha y el Teniente don René Squella Guerra, dejarán de pertenecer al Regimiento de Infantería N.o 10 Lautaro y pasarán a servir al Regimiento de Infantería N.o 12 Pudeto y N.o 6 Chacabuco respectivamente.

Los Tenientes don Alejandro Herrera Ramírez y don Romeo Herrera Barrientos R., pasarán a servir al Regimiento de Artillería N.o 1 Tacna, dejando de pertenecer al Regimiento de Artillería N.o 2, Chorrillos.

Consejo Superior de Guerra

Han sido designados para que sirvan el cargo de miembros del Consejo Superior de Guerra, el general de División don Ernesto Medina Fraguela y el general de Brigada don Aurelio Carvallo Casanova.

Inspector de Caballería

Ha quedado firmado el decreto por el que se nombra inspector de caballería, al general de Brigada don Luis A. Cortés, en reemplazo del general don Rafael Toledo Tagle, que renunció.

Director de la Escuela de Ingenieros

Se ha dispuesto que el coronel don Emilio Salinas Manríquez, sirva el cargo de Director de la Escuela de Ingenieros Militares, dejando de ser comandante de la Brigada de Comunicaciones.

Comandante de la División de Caballería

Comandante interino de la División de Caballería, ha sido nombrado el coronel don Manuel E. Véliz Rodríguez, quien desempeñaba el cargo de comandante de la 3.a Brigada Combinada.

Comandante de la 3.a Brigada

Ha sido nombrado comandante interino de la 3.a Brigada Combinada, el coronel don Enrique Bravo Ortiz, quien desempeñaba el cargo de comandante de la Artillería de la misma Brigada.

Comandante de la Artillería

El teniente coronel don Ambrosio Viaux ha sido designado para que desempeñe el cargo, interinamente, de comandante de la Artillería de la 3.a Brigada Combinada, dejando de ser comandante de la Artillería de la 4.a Brigada.

Director General de las Escuelas Militares

Por decreto del Ministerio de Guerra que ha quedado tramitado ayer, ha sido nombrado Director General de las Escuelas Militares, el general de Brigada don Pedro Charpín, sin dejar de ser jefe del Estado Mayor General.

LOS ARRENDATARIOS DEBERAN VELAR POR LA CONSERVACION Y ASEO DE SUS CASAS

Y NO PODRAN HACER DETERIOROS PARA QUE LAS AUTORIDADES LAS DECLAREN INSALUBRES

Con fecha de ayer el Consejo Superior de Bienestar Social tomó el siguiente acuerdo:

"El Consejo, teniendo presente:

1.o Que ha llegado a su conocimiento que existen casos de arrendatarios que han ocasionado intencionalmente deterioros en habitaciones sometidas a la jurisdicción de los Tribunales de la Vivienda, para lucrar con la rebaja del 50 por ciento consultada en el artículo 1.o de la Ley de Alquileres, y que tanto corresponde al Consejo velar por la salubridad de las habitaciones en beneficio de los arrendatarios, como el amparar al arrendador en su derecho;

2.o Que el artículo 1,971 del Código Civil, dispone: "Será especialmente obligado el inquilino: 1.o a conservar la integridar interior de las paredes, techos, pavimentos y cañerías, reponiendo las piedras, ladrillos y tejas que durante el arrendamiento se desencajen; 2.o a reponer los cristales quebrados en las ventanas, puertas y tabiques; 3.o a mantener en estado de servicio las puertas, ventanas y cerraduras. Se entenderá que ha recibido el edificio en buen estado, bajo todos estos respectos, a menos que se pruebe lo contrario". Y de conformidad al artículo 1,972: "El inquilino es obligado a mantener las paredes, pavimentos y demás partes interiores del edificio medianamente aseadas; a mantener limpio los pozos, acequias y cañerías, y a deshollinar las chimeneas ;la negligencia grave bajo cualquiera de éstos respectos dará derecho al arrendador para indemnización de perjuicios y aún para hacer cesar inmediatamente el arriendo en casos graves".

3.o Que con arreglo a estas disposiciones y al art. 51 del Reglamento de la Ley de la Vivienda, una vez entregadas por el arrendador al arrendatario las habitaciones en buen estado de salubridad e higiene, corresponde al arrendatario conservar y mantener en buen estado las habitaciones en que vive;

4.o Que con arreglo al art. 16 de la Ley citada, en caso de cambio de locatario, debe comunicarse este hecho a la autoridad sanitaria correspondiente, donde esta exista, para la expedición del certificado de sanidad respectivo;

5.o Que esta autoridad, con arreglo al art. 28 del Reglamento ya citado, la constituyen la Sub-Sección de Saneamiento del Consejo Superior de Bienestar Social y sus representantes departamentales;

6.o Que en virtud de lo dispuesto en los arts. 1924 y 1927 del Código Civil, el arrendador para cumplir con su deber de mantener la casa en estado de servir a su objeto, es obligado a efectuar las reparaciones necesarias a excepción de las locativas las cuales corresponden, como se ha dicho, al arrendatario;

7.o Que las reparaciones que provengan de deterioros producidos por fuerza mayor o caso fortuito o de mala calidad de la casa arrendada, corresponde al arrendador a virtud de lo dispuesto en el art. 1927 del Código Civil citado;

8.o Que declarada "salubre" una habitación por la autoridad correspondiente, es de presumir que conservará esta calidad por un tiempo no inferior a dos años, a menos que se haga de ella un uso indebido, en cuyo caso no será el hecho imputable al arrendador;

9.o Que para regularizar la situación producida o que pueda producirse entre arrendadores y arrendatarios, por razón del estado de salubridad o insalubridad en que se encuentran las habitaciones materia del contrato, hay conveniencia en fijar ajustarse la autoridad encargada de jar el procedimiento a que deberá calificar dicha salubridad o insalubridad;

EL CONSEJO SUPERIOR DE BIENESTAR SOCIAL ACUERDA:

1.o Los certificados ... dad que la autoridad ... re el considerando 5.o ... do, expidiere en favor ... des cuyos dueños la ... "en estado de servir ... de acuerdo con las ... aquella misma autoridad ... lidas por dos años;

2.o Si los deterioros ... necesarias las reparaciones ... nen de fuerza mayor o ... to o de hechos imputables ... podrá el Consejo ordenar ... antes de vencido el plazo ... refiere el número ... quiera al propietario ... túe las reparaciones que ... autoridad correspondiente ... zo que ésta fije, ... dir nuevo certificado ... dada para las sanciones ...

3.o Para efectuar el ... a que se refiere el ... deberán los inspectores ... clase dependientes del ... ticar una inspección ... habitaciones, dar por ... forme correspondiente y ... de él al propietario para ... miento.

Comuníquese este acuerdo ... los Tribunales de la ... país y a los funcionarios ... tes de este Consejo en ... gadas Sanitarias.

Certifico que este acuerdo ... mado con la concurrencia ... sejeros señores José S. ... llermo Bañados, Gustavo ... Vicente Adrián, Alejo ... Hermógenes del Canto, ... rraín Bravo y Agustín ... Ernesto Arteaga U., ...

REUNIONES DE ARRENDATARIOS

Damos a continuación las diversas reuniones de arrendatarios que se efectuarán en el día de hoy:

JUNTA CENTRAL DE ARRENDATARIOS DE CHILE

Esta Junta cita a reunión para hoy, a las 8.30 P. M., en Rosas 1022 con el objeto de tratar la siguiente tabla:

1.o Prisión de los hermanos Aravena.

2.o Prisión de ciudadano Arvey.

3.o Cuenta del periódico que editará esta Junta.

4.o La realización de una próxima Convención de Arrendatarios de Chile.

5.o Resoluciones sobre correspondencia pendiente.

A esta reunión se invita especialmente al primer alcalde de Concepción de paso por la capital.

6.o TRIBUNAL

Se cita a todos los arrendatarios para hoy, a las 8 1|2 P. M., en nuestro local Cóndor ... mul.

COMITE CENTRAL ... (SECTORES UNIDOS)

El comicio de ...

Para hoy, a las ... a los arrendatarios del ... gay 3.a y 4.a el comicio ... efectuará a la hora ... Matucana esquina de ...

10.o TRIBUNAL

De acuerdo con la ... raza se invita a todos ... tarios de este sector ... se efectuará hoy, a las ... Punto de reunión, ... esquina Puente.

LIGA FEDERAL DE ARRENDATARIOS

Comuna Yungay

Esta noche, a las ... tuará la asamblea general ... solver sobre los asuntos de los arrendatarios.

LOS DUEÑOS DE PANADERIAS

PIDEN LA RECONSIDERACION DE UN DECRETO-LEY

Los dueños de panaderías presentaron en la tarde de ayer, a S. E. el Presidente de la República un memorial en el que piden la reconsideración del decreto-ley que les afecta directamente.

El memorial abunda en consideraciones tendientes a demostrar al primer mandatario que en las condiciones que los ha dejado el decreto en referencia, les es casi imposible continuar trabajando.

Hemos sido informados que existiría el propósito de cerrar las panaderías a partir desde el 25 del presente si el Gobierno no accede a las peticiones formuladas en el memorial a que nos referimos.

LA ENTREGA DEL NUEVO CUARTEL DE LA 5.a COMPAÑIA DE BOMBEROS

Esta tarde tendrá lugar la entrega del nuevo Cuartel de la Quinta Compañía de Bomberos al directorio del Cuerpo, situado en Teatinos N.o 38.

Con motivo de este acto, el Directorio de la Bomba ha acordado llevar a efecto un interesante ejercicio de bombas, habiéndose fijado para tal objeto Delicias esquina de Santa Lucía, ... interior, hacia la plaza ... Mackenna, este ejercicio ... a las cuatro de la tarde ... dose inmediatamente ... lunch en el local de la ...

En este acto hará uso de la palabra el director de la Quinta Compañía de Bomberos.

CULTO

CIRCULAR DE LOS PRELADOS CHILENOS

PARA ORDENAR ESPECIALES PLEGARIAS A NUESTRA SEÑORA DEL CARMEN, POR LA IGLESIA Y POR LA PATRIA

Santiago, día de la Ascensión del Señor, 21 de Mayo de 1925:

Graves peligros amenazan la tranquilidad y prosperidad de nuestra querida patria:

Sedifunden por todas partes principios desquiciadores del orden social establecido por los siglos pasados, que se inspiraron muchas veces en las doctrinas de nuestra divina religión.

Una negra nube parece oscurecer las inteligencias de muchos ocultándoles las verdades más claras y fundamentales de aquel orden.

Se proyectan transcendentales reformas en nuestras leyes, que hasta hoy eran reputadas modelos de prudencia y de moderación, que respetaban los derechos de la Iglesia, y no se sabe cómo reemplazarlas.

Para colmo de males la vida se hace cada vez más difícil, por la crisis económica que se ve incrementar a causa de la intranquilidad reinante y de la última sequía que ha disminuído los frutos de la agricultura y exterminado los ganados.

Y, por último, quedan aún pendientes graves problemas internacionales cuya solución favorable estamos esperando.

Preciso es en esta aflictiva situación levantar al cielo nuestros ojos e implorar la protección divina, mediante la poderosa intercisión de nuestra celestial patrona la Inmaculada Madre del Carmelo, rogándole a Ella, que es el Trono de la Eterna Sabiduría y la Reina de la paz, que alcance de su Divino Hijo a nuestro pueblo y a nuestros gobernantes un rayo de esa celeste sabiduría para ver con claridad la senda que debemos seguir, y esa paz interior y exterior que nuestro Salvador dejó como dón el más preciado a sus discípulos, antes de pasar de este mundo a su Eterno Padre.

Para impetrar tan inestimables bendiciones disponemos lo siguiente:

I.—Desde el corriente año se hará en todas las parroquias, con fervor y solemnidad especiales, la novena de Nuestra Señora del Carmen y donde fuere posible, con predicaciones análogas a las misiones.

Recomendamos hacer esto mismo en las demás iglesias sujetas o no a nuestra jurisdicción diocesana.

II.—El día en que se celebre su fiesta se promulgará el Rescripto Apostólico que la proclama Patrona de Chile, en aquellas diócesis en que esta promulgación no haya sido hecha todavía.

III.—En este mismo día recomendamos al clero y fieles hacer públicamente en la iglesia el Voto Sagrado y Popular del Carmen que acompaña a esta circular, Voto que los abajo firmados hacemos desde ahora.

IV.—Recomendamos también al clero y fieles la celebración anual de los quince Miércoles en honor de Nuestra Señora del Carmen, sea antes, sea después de su fiesta, y elevar al Señor frecuentes plegarias, como el Trisagio y otras, y ofrecerle penitencias y mortificaciones por los fines expresados en esta circular.

Además pedimos a las familias y a quienes no les sea posible la asistencia a estos actos, que hagan cuánto puedan de lo anteriormente indicado.

Anhelamos que la Nación entera tribute estos homenajes a Nuestra Señora del Carmen y la implore ... alcance la mayor grandeza y ... libertad para la Iglesia y ... chilena.

V.—Encomendamos a la Cofradía Metropolitana del Carmen la propaganda de la presente circular y ... miento de sus disposiciones.

Esta circular leída en ... Domingo que siga a su ... del Domingo que preceda a la ... de la fiesta del Carmen y ... mismo día de su fiesta.

Crescente, Arzobispo de Santiago.—Gilberto, Obispo de Concepción.—Carlos, Obispo de La Serena.—Abraham, Obispo de Ancud.—Luis, Obispo de Olena y ... lico de Antofagasta.—José María, Obispo de ... Apostólico de Tarapacá.—Rafael, Obispo auxiliar y ... Castrense.—Augusto, Obispo de ... dor Eclesiástico de Valdivia.—... dos Eclesiástico de Valdivia.—Prudencio, Obispo de ... Eclesiástico de Temuco.—Martín, Obispo de ... Eclesiástico de Chillán.—Eduardo, Obispo de ... Eclesiástico de Valparaíso.—Luis Amadeo Rojas, ... Delegado de Magallanes.—Padre Guido de ... Apostólico de la Araucanía.—Miguel León Prado, Gobernador Eclesiástico de Talca.

BOY-SCOUTS

HOY CUMPLE 16 AÑOS DE EXISTENCIA EL CUERPO DE BOY-SCOUTS

FESTEJOS QUE SE CELEBRARAN EN CONMEMORACION DE ESTE ANIVERSARIO

Las diversas brigadas de boy-scouts del país celebran hoy el 16.o aniversario de la fundación. Las 21 brigadas de la capital se aprestan a celebrar esta fecha con un interesante programa que empezará a descomponerse a las 2 de la tarde, con un desfile frente a la casa de la viuda de Arturo Prat, en homenaje a la magna fecha que hoy celebra el pueblo chileno.

Después de este acto la columna se dirigirá a la Quinta Normal donde tendrá lugar la ceremonia de jura de la bandera e investidura de los nuevos scouts.

Frente al Museo de la Quinta hará uso de la palabra el comandante general y el señor Alvaro Vicencio.

Un toque de clarín anunciará el momento de lanzar las hurras ... de los jefes, poniendo término ... fiesta un desfile ... autoridades ...

Todo este programa ... una orden de ... Comandancia de Scouts ... repartida a todas las brigadas de la capital.

El Banco de A. Edwards y Cía. desde su fundación

LA INAUGURACION DE SU NUEVO Y ESPLENDIDO EDIFICIO EN EL 110.º ANIVERSARIO DEL NACIMIENTO DE SU FUNDADOR. — LA VIDA DE DON AGUSTIN EDWARDS O. — UN EJEMPLO DE LABORIOSIDAD, CONSTANCIA Y HONRADEZ. — EL DESARROLLO PROGRESIVO DE LA INSTITUCION BANCARIA QUE LLEVA SU NOMBRE. — SU EVOLUCION EN CERCA DE SESENTA AÑOS.

El Banco de A. Edwards y Cía., que acaba de inaugurar su espléndido edificio de la calle Prat, dando con ello una prueba de su gran poder económico, fué fundado por don Agustín Edwards Osandón, hijo de don Jorge Edwards Brown, (el primero de la familia que llegó a Chile, en calidad de médico-cirujano de la corbeta británica "Bacau") y de doña Isabel Osandón Iribarren, con quien casó en 1807 en la ciudad de La Serena.

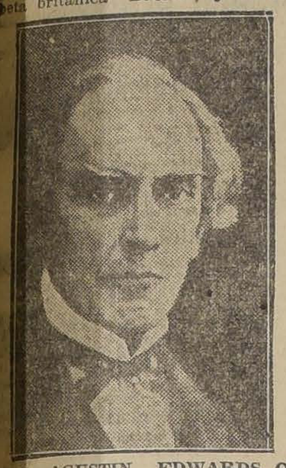

DON AGUSTIN EDWARDS O.
Fundador del Banco

Don Agustín nació el día 20 de Mayo de 1815, de modo que ayer, día de la inauguración, se han cumplido precisamente ciento diez años desde vino al mundo el fundador de la casa, que andando el tiempo había de ser una de las instituciones bancarias más sólidas y prestigiosas de la República.

La vida de ese hombre excepcional, que según el decir de don Agustín Ross, realizó una hazaña financiera admirable al labrar por sí sólo su situación preeminente

DON AGUSTIN EDWARDS ROSS

durante una vida relativamente corta y en una época en que el estado económico e industrial de Chile era miserable, merece ser señalada a todas las generaciones como un ejemplo maravilloso de lo que pueden la constancia y la honradez.

Don Agustín Edwards Osandón, principió sus operaciones comerciales y financieras casi sin más capital que su trabajo y su inteligencia. Aprovechó dos ventajas, sin embargo, que le valieron toda su vida: la seriedad de su carácter y la honradez de sus procedimientos, en medio de una población en general muy desmoralizada. Estas cualidades le captaron la confianza general; todos sabían que él siempre cumplía estrictamente sus compromisos.

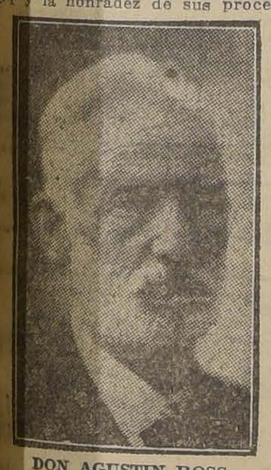

DON AGUSTIN ROSS

Desde muy joven el señor Edwards demostró su capacidad para abrirse paso en la vida por sí mismo. Empezó haciendo pequeñas operaciones mercantiles y mineras en las vecindades de La Serena, y después de algunos esfuerzos llegó a formar un pequeño capital, con el que se trasladó a Huasco en busca de nuevos horizontes para sus actividades. Allí llegó a ser, andando el tiempo, "habilitador" o "aviador" de los mineros, consiguiendo, de este modo, junto con obtener buenas utilidades, hacer prosperar la industria minera, bastante abatida, a causa de que generalmente los mineros eran hombres dispensiosos e imprevisores, que carecían de capital propio y de la constancia para formárselo con su solo esfuerzo.

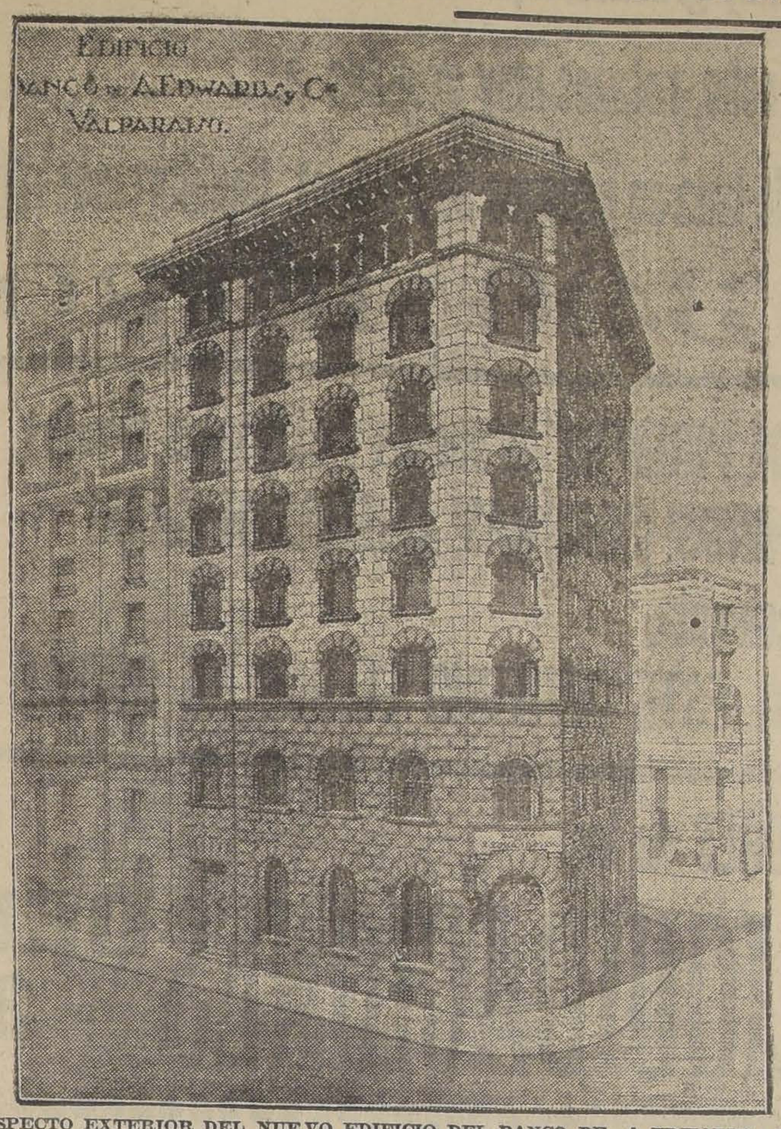

ASPECTO EXTERIOR DEL NUEVO EDIFICIO DEL BANCO DE A. EDWARDS y Cía.

EL DEPARTAMENTO CENTRAL DEL BANCO A. EDWARDS y Cía.

Poco a poco don Agustín fué ampliando la esfera de sus negocios, y no había trascurrido mucho tiempo cuando ya tenía fuertes vinculaciones comerciales en Vallenar, Freirina, Huasco, etc. Más tarde se instaló en Copiapó, en donde dió nuevo impulso a sus negocios, contando entonces con las circunstancias favorables de que disponía de más capital y de que era más conocido. Además de sus avances a los industriales, para la explotación de minas, hacía adquisiciones de minerales de plata y cobre, que comerciaba en Europa.

Merced al apoyo de don Agustín Edwards Osandón, se construyó el ferrocarril de Copiapó. Primeramente secundó los propósitos de don Juan Mouat, que propuso la formación de una gran compañía para llevar a cabo la realización de la obra, y luego después se entendió con Mr. Wheelwright, y cooperó activa y eficazmente en la solución de todas las dificultades que obstaculizaban la realización de la obra, hasta que el 3 de Octubre de 1849 quedó firmada la escritura pública constituyéndose la sociedad que había de construír el ferrocarril entre Caldera y Copiapó.

—

En 1851, don Agustín Edwards contrajo matrimonio con doña Juana Ross, resolviendo trasladar la sede principal de sus negocios a Valparaíso. En realidad, la región de Copiapó era un campo muy reducido para el considerable capital que ya había logrado reunir, y se vino a este puerto, no sin dejar establecida allá la casa Edwards y Cía., a cargo de su hermano don Santiago Edwards.

Según refiere don Agustín Ross, que ha escrito la más completa biografía de don Agustín Edwards, en 1851 no existía en Valparaíso ningún Banco, por más que las necesidades del comercio hacían necesaria una institución de crédito de esa naturaleza. El señor Edwards inició sus operaciones bancarias aproximadamente con un millón de pesos de 45 peniques; pero, en una forma bastante rudimentaria. La oficina se componía de dos pequeñas piezas, una de las cuales daba a la calle y no tenía más cooperadores que su antiguo agente en Valparaíso, don Tomás Smith, y su cajero don Guillermo Mitchell. No es fácil imaginar cómo tenía que arreglárselas el señor Edwards para atender a su cada vez más numerosa clientela con tan poco personal. El suplía en la mejor forma todas las deficiencias y el establecimiento progresaba, lo que le llevó, naturalmente, a introducir nuevas mejoras de acuerdo con las crecientes necesidades de sus negocios. Ya en 1860 el Banco tenía un personal relativamente numeroso, su contabilidad había evolucionado muchísimo, se usaban cheques, y, en general, los servicios de la institución eran más eficaces.

Aparte de los negocios propiamente bancarios, don Agustín siguió comerciando con los mineros y fundidores de Copiapó y de más al Sur. Con las ventas de minerales en Europa, se proporcionaba fondos en el exterior para sus giros sobre Inglaterra, Francia, Alemania, etc., y sus letras en esa época eran las que mejor crédito tenían en el país, siendo al mismo tiempo muy bien reputadas en el extranjero.

El 1.o de Enero de 1867, se transformó la firma de Agustín Edwards O., en la Sociedad de A. Edwards y Cía., ingresando como socios los señores Jorge Ross y José Olof Délano, con uso de la firma social, y Roberto Délano, Benito F. Smith y Santiago Ross, como socios más subalternos. Cinco años después entraron don Jorge Tomás Smith y don Agustín Ross. El Banco marchaba próspera mente y aunque en el país se produjeron situaciones bastantes difíciles, en ningún momento llegó a estar en peligro su estabilidad.

Como una demostración de la habilidad financiera de don Agustín Edwards, alma y cerebro de la floreciente institución bancaria, se citan algunas anécdotas interesantísimas, una de las cuales no resistimos a la tentación de publicar. Algunos caballeros ingleses, pertenecientes al Banco Valparaíso, fundado allá por el año 1856, se habían expresado en forma un tanto despectiva del señor Edwards, considerando que su Banco era manejado "in the native style". Parece que alguien se encargó de hacer llegar esta especie a oídos de don Agustín, quien no dió muestras, aparentemente, de haber dado mayor importancia al caso. Sin embargo, al poco tiempo, se pudo observar que el personal de su Banco tenían orden de cobrar indefectiblemente los saldos de canje con el Valparaíso, de modo que mientras la caja del primero aumentaba rápidamente, la del segundo disminuía en forma bastante notoria. El "native style" triunfaba sobre el sistema inglés, hasta que llegó un día en que los directores del Valparaíso se alarmaron creyendo que don Agustín tenía el propósito de llevar a aquella institución a la quiebra.

Cuando el Banco Valparaíso estaba ya medio agotado, don Agustín, al parecer por mediación amistosa de tercero, dejó de presionar y la normalidad se restableció en la afligida institución bancaria. Don Agustín Edwards no tuvo nunca el propósito de provocar una catástrofe, más sí de dar una lección provechosa a los directores del Banco vecino, quienes no volvieron en su vida a hacer observaciones despectivas sobre A. Edwards y Cía.

Cuando se produjo la gran baja del cambio, de 46 1|2 peniques que

D. CARLOS VAN BUREN

D. RICARDO H. DE FERARI

estaba a 84 peniques, en Julio de 1876, con la consiguiente perturbación económica general, don Agustín Edwards O. sufrió terriblemente, no tanto por los perjuicios que personalmente pudiera recibir, sino por los daños que la nueva situación creaba a Chile entero. Su preocupación fué intensa, su salud desmejoró sensiblemente y adquirió la grave dolencia que el 2 de Enero de 1878 había de llevarlo a la tumba, privando al país de uno de sus más útiles elementos.

La desaparición de don Agustín Edwards Osandón no fué obstáculo para que el Banco por él formado siguiera su senda siempre ascendente en el camino de los grandes negocios.

—

En Setiembre de 1913, hace esto apenas 12 años, el Banco de A. Edwards y Cía. se convertía en sociedad anónima por acciones. La era de los Bancos particulares había terminado en Chile; pero, si bien es verdad que el Banco A. Edwards y Cía., cambiaba de forma y organización externa, el espíritu de su fundador continuaba reinando y las normas que él le

D. AGUSTIN EDWARDS M. C.
Actual presidente del Banco

diera habrían de seguir rigiendo intactas en todas sus actividades.

El primer directorio del Banco fué presidido por don Ricardo H. de Ferari, siendo don Carlos R. Edwards vicepresidente, y directores los señores Agustín Edwards, Eduardo Salas Undurraga, Arturo Lyon Peña, Alberto Hurtado Concha, José Antonio Gandarillas, Guillermo Errázuriz y Carlos Van Buren, quien ocupó, al mismo tiempo, el cargo de gerente de la institución. Don Ricardo H. de Ferari había entrado al Banco en 1871, y don Carlos Van Buren en 1885.

En esa época, el capital del Banco fué fijado en diez millones de pesos, y se señala como un caso digno de ser conocido el hecho de que once años antes de que hubiera en Chile una ley de protección a los empleados particulares, el Banco de A. Edwards y Cía. destinaba el 31 por ciento de las utilidades líquidas a participaciones de empleados superiores y subalternos.

—

El año 1922, los negocios del Banco alcanzaron tal auge, que se hizo necesario y conveniente aumentar el capital de la institución, elevándose a 25.000,000 de pesos. Al comenzar el año actual, el Banco, que había iniciado sus operaciones en 1867, con la modesta suma de quinientos mil pesos, contaba con cuarenta millones novecientos cuarenta y tres mil ciento veinticinco pesos y noventa y un centavos entre capital y fondos acumulados. Es decir, sin tomar en cuenta la depreciación de la moneda chilena, en 58 años el capital del Banco de A. Edwards y Cía., en libras esterlinas, se habría decuplicado.

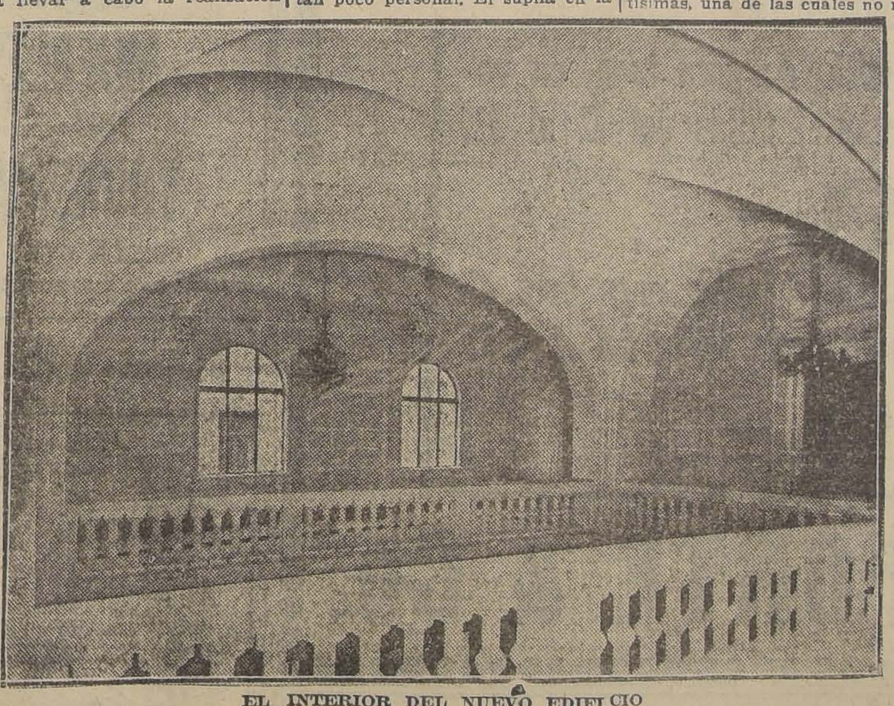

EL INTERIOR DEL NUEVO EDIFICIO

UNA VISTA DEL ANTIGUO EDIFICIO DEL BANCO

Precisamente, este mismo año ha cumplido cuarenta años de servicios en la institución don Carlos Van Buren, que fué el sucesor de don Ricardo H. de Ferari, en la presidencia del Banco.

El soberbio edificio inaugurado ayer con tanto brillo, refleja la política de progreso y constante evolución del Banco A. Edwards y Cía., y el cuadro que damos en seguida, como demostración numérica de su desarrollo durante los últimos años, habla elocuentemente de la prosperidad que han alcanzado los negocios de la más vieja de las instituciones de crédito de nuestro país.

DESARROLLO DEL BANCO A. EDWARDS y Cía., DESDE EL AÑO EN QUE FUE CONSTITUIDO EN SOCIEDAD ANONIMA

Ejercicio cerrado en Diciembre 31 de	1914	1915	1916	1917	1918	1919	1920	1921	1922	1923	1924
Capital	10.000,000	10.000,000	10.000,000	10.000,000	10.000,000	10.000,000	10.000,000	10.000,000	25.000,000	25.000,000	25.000,000
Reservas	50,000	400,000	1.000,000	1.600,000	2.150,000	2.500,000	3.000,000	4.100,000	12.650,000	13.500,000	15.000,000
Depósitos a plazo, Vista y Cuentas Corrientes en moneda corriente..	12.544,471	17.250,000	19.888,216	21.671,162	25.649,570	41.438,107	33.139,414	31.965,237	57.491,175	38.362,773	44.250,368
Depósitos a plazo, Vista y Cuentas Corrientes oro de 18d y Moneda extranjera reducida a oro 18d..	2.420,693	3.189,440	2.985,866	3.360,308	2.946,460	6.316,940	11.825,466	9.105,669	6.489,734	7.517,314	8.023,096
Depósitos de Bonos en Custodio ..	6.180,524	8.066,116	8.645,033	9.471,533	8.619,033	10.401,733	15.242,366	36.493,037	25.107,729	31.650,968	31.465,167
Totales del Balance en moneda corriente	31.223,545	42.122,895	45.247,291	48.803,913	52.569,100	73.100,608	88.183,712	96.925,005	177.075,318	155.102,697	141.273,197
Totales del Balance en oro de 18d	2.818,469	2.367,051	3.247,706	2.870,289	3.293,477	6.881,984	14.364,135	11.423,131	9.639,395	10.197,039	8.146 636
Utilidad en el año	1.201,648	1.606,404	1.850,037	2.023,014	1.834,085	1.655,201	2.577,498	2.738,404	3.493,981	5.963,201	6.452,900
Dividendos repartidos en el año	500,000	800,000	700,000	800,000	800,000	950,000	1.400,000	1.400,000	2.400,000	4.000,000	4.000,000
Tanto por ciento de dividendo anual	6,	6,	6,	6,	8,	9¼	14,	14,	15,	16,	16,

RETAZOS

de cretonas muy finas en dibujos de gran novedad y de tamaños, muy grandes, liquidaremos mañana a. 3.90

Retazos de satines muy finos en todos los colores en 1 metro de ancho, retazos muy grandes a. 2.95

Retazos de géneros de lana gamuzas, duvetinas, terciopelos de lana en pedazos de 1 á 3 mt. liquidaremos a cualquier precio

Retazos de crea lavada en calidad de primera a **3.90 METRO**

SIGUEN NUESTROS COLOSALES RETAZOS DE PIRINEOS en nuevos y elegantes dibujos.
LA GRAN SENSACION DE ESTE INVIERNO. ¡NIÑOS! ¡SEÑORAS! ¡DUEÑAS DE CASA!
Tienen aqui un verdadero tesoro de confort y economia.
NO SE ABRIGA ESTE INVIERNO EL QUE NO QUIERE

TODO EL MUNDO IRA MAÑANA a los precios ARREBATADORES de los

ESTADO 135 ALMACENES DE LIQUIDACIONES DELICIAS 3035

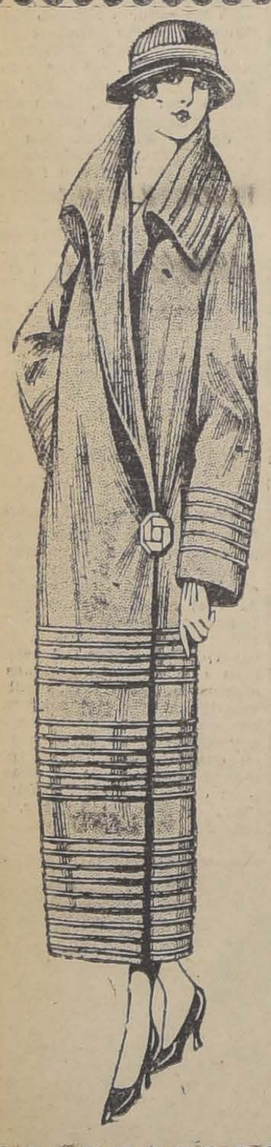

CONFECCIONES PARA SEÑORAS

NUESTRO ANEXO DE SAN ANTONIO N.o 523, al lado del Teatro Alhambra, OFRECE PARA

Mañana Viernes y Sábado

hasta las 12 M., DOS OCASIONES UNICAS A PRECIOS MUY REBAJADOS

BATAS en sarga fina y terciopelo de pura lana, en varios colores de moda, corte elegante, tallas del 42 al 52,

$ 49.-

ABRIGOS sencillos, en rico casimir inglés, pura lana, dibujos de mucho gusto, hechura de moda, tallas del 42 al 52,

$ 59.-

EMILIO DELPORTE & Co.

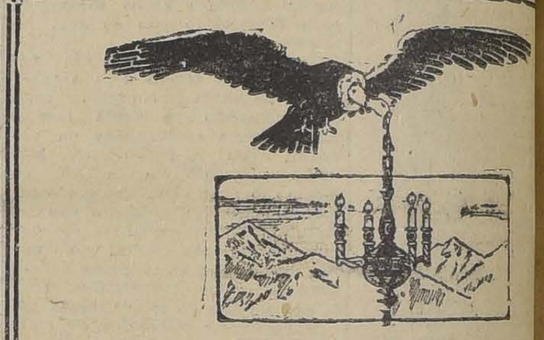

UNA CASA AMOBLADA

con muebles coloniales, es una casa de gran gusto

Compre Ud.

MUEBLES COLONIALES

Fabricados según catálogo, en la

TORNERIA "EL CONDOR"

CONDOR 1380 — TEL. 270. PARQUE

Paseo al Popocatepel

El hombre que ha llegado a la cima. Apresurate, ya a admirar el panorama.
El hombre que sube. Me es imposible subir mas, debido peso en el estomago, tengo la cabeza pesada y aprimido
—Haz como yo, toma Carbon de Belloc y tu estomago no te molestara mas.

El uso del **Carbon de Belloc** en polvo o en pastillas hasta curar en pocos dias los desarreglos gástricos y las enfermedades tinales, enteritis, diarreas, etc., incluso las más antiguas y re a todos los demás remedios. Produce una sensación agradable estomago, devuelve el apetito, acelera la digestión y hace desa el estrenimiento. Es de gran eficacia contra la pesadez de antes de las comidas, las migrañas dependientes de malas di las acideces, los eructos y todas las afecciones nerviosas del y de los intestinos.

Depósito general: **Maison L. Frere. 19 rue Jacob. P**

URASEPTINE ROGIER

El mas poderoso Antiséptico de las Vias Urinarias

PYELITIS
PIELO-NEPHRITIS
CISTITIS
PROSTATITIS
BLENORRAGIAS
ETC. ETC.

DISUELVE Y EXPULSA EL ÁCIDO ÚRICO

CAPITAL, TRABAJO, EXPERIENCIA

Persona experta comercio mayorista, minorista, ex-jefe, dueño importantes negocios, ofrécese con capital hasta cien mil pesos, cooperar negocios, utilidad reconocida. También como jefe o empleado responsabilidad, sometiéndose comprobación sin emolumentos. Da, pide, referencias sobresallentes.

P. M. R.— SERRANO 309

INSPECCION DE AGUA POTABLE Y DESAGUES

CONCURSO

Llámase a concurso para proveer el puesto de Ingeniero - Administrador del Servicio de Alcantarillado y Agua Potable de Valdivia, con un sueldo anual de $ 20,500.

Bases y antecedentes se pueden consultar diariamente en las oficinas de la Inspección, Agustinas 1336, hasta el 1.º de Junio.

Sastrería J. L. Poblete

AGUSTINAS 1056

Entrega Trajes con Facilidades de Pago

Regentado por el conocido y antiguo industrial

PASCUAL ESCOBAR

¿QUIERE USTED AHORRAR DINERO?

Visite nuestra Casa y encontrará ternos a su gusto, corte irreprochable, casimires importados y forros de primera clase, dando al mismo tiempo facilidades de pago.

Gran surtido de Sobretodos de la afamada marca "IMPERIO".

Cooperativa Sastrería.- Agustinas 877

Fábrica de Tejidos de Punto

DE

César Pinochet F.

AVENIDA SUBERCASEAUX 659 - SANTIAGO

Vendo chompas tejidas de fantasía a $ 11 c/u.
Calzones finas para señoritas a.... $ 6 c/u.
Camisas a.... $ 7 c/u.
Jersey y Chalecos gruesos para hombre a.... $ 20 c/u.
Bufandas.... $ 4 c/u.

Enviándonos su valor anticipado despachamos pedidos a vuelta de Correo

Las fiestas deportivas en celebración del Combate de Iquique

HOMENAJE A LA CRUZADA DE SALUD

LOS TORNEOS ATLETICOS EN LOS LEONES Y EN EL PARQUE COUSIÑO.—EL 22.º ANIVERSARIO DE LA ASOCIACION DE FOOTBALL DE SANTIAGO.

LA TRAVESIA DE SANTIAGO. — LA TEMPORADA DE BASKET BALL SE INICIA HOY. — OTRAS IMPORTANTES REUNIONES.

El 22.o aniversario de la Asociación de Football de Santiago

EL PROGRAMA DE FIESTAS QUE SE DESARROLLARA EN EL ESTADIO POLICIAL

Hoy se llevará a efecto este importante acto deportivo en celebración del 22.o aniversario de la fundación de la decana del foot-ball metropolitano en el Estadio Policial.

El entusiasmo que se observa por asistir al espectáculo en referencia, el prestigio de la Asociación y las marcadas simpatías con que cuenta entre todo el elemento deportivo de la capital, harán que el Estadio Policial se vea esta tarde en extremo concurrido, dándole así las apariencias de un acontecimiento excepcional.

En cuanto al programa, no puede ser más interesante. En efecto, aparte de la revista deportiva que constituirá el acto sensacional de la tarde, se verificarán dos encuentros de foot-ball entre elencos representativos de las series superiores de la colectividad, en donde, como se comprende, tienen cabida los más expertos jugadores que actualmente militan en sus filas.

Así, pues, al lado de Legarreta, Pardo, Godoy y Riffo, veremos a los hermanos Carrasco, del Maestranza Atlético, dos ágiles de primer orden. También participarán elementos nuevos, pero de verdadero mérito, tales como Brito, del Piedrabuena, Baeza y Rodríguez, del mismo Club Ferroviario, y finalmente Veloso, Ampuero, Mediavilla y Pérez, que tienen adquirido justo renombre en las canchas de la capital.

Por lo demás el éxito de antemano se considera asegurado, bien se lo merece la Asociación, ya que la labor tesonera que ha desarrollado al través de tantos años, es acreedora a la estimación y reconocimiento general de nuestra juventud, que ha conocido desde sus filas los beneficios y bellezas que se observan con la práctica del más popular de los deportes.

Vayan, pues, nuestros votos a unirse con las aclamaciones que hoy le prodigarán a la decana en la fecha más memorable de su existencia.

EL DIRECTORIO DE LA ASOCIACION SANTIAGO

Rige actualmente los destinos de la Asociación el siguiente Directorio:

Presidente, señor Guillermo Somerville.

Primer vice-presidente, señor Fidel Fortunatti.

Segundo vice-presidente, señor Jorge Díaz V.

Secretario, señor Rafael Vergara.

Tesorero, señor Julio Ruiz.

Sub-tesorero, señor Ricardo González.

Directores, señores Ernesto Cádiz, Andrés Norambuena y Roberto Aguirre.

EL PROGRAMA

El programa elaborado por el Directorio se ajustará al siguiente orden:

11 A. M. Almuerzo en un local arreglado ex-profeso en el Estadio Policial.

Están invitados los redactores deportivos de la capital y los jugadores integrantes del elenco seleccionado de la Asociación en 1924.

1.30 P. M. Match de foot-ball a cargo de los cuadros seleccionados de la serie Miguel Schmidt A. y B. Arbitro, señor Alberto Warnken.

3 P. M. Revista deportiva y distribución de premios a los campeones de 1924.

4 P. M. Match de fondo entre los elencos seleccionados de las series superiores de la colectividad, República y Chile. Arbitro, señor R. Viveros.

CLUBS CON DERECHOS A PREMIOS

Los clubs que a continuación se indican son los que esta tarde deberán hacer acto de presencia a fin de recibir los premios que les corresponde como ganadores de las competencias del año 1924:

Copa República: 1.o Jorge V. 1.o y 2.o Brigada Central 1o.

Copa Chile: 1.o Unión Dep. Español 1.o

Copa Chile Argentina: Marruecos 1o.

Copa Ulises Alvarez: 1.o Brigada Central 2.o y 2.o Fundición Libertad 2o.

Copa Julio Pardo: 1.o Santiago 2.o y 2.o Carioca 2o.

Copa Luis A. Poblete: 1.o Marruecos 2.o y 2.o Wanderer 2.o

Copa Miguel Blanco (Rep.) 1.o Brigada Central 3.o y 2.o Fundición Libertad 3o.

Copa Miguel Blanco (Chile): 1.o Santiago 3.o y 2.o Carioca 3o.

Copa Pedro Pacheco: 1.o Brigada Central 4.o y 2.o Unión Dep. Español 4o.

Serie Comercial 1.o "El Diario Ilustrado 1.o

El primer lance a cargo de los conjuntos seleccionados de las series Miguel Schmidt A. y B. se dará comienzo a la 1.30 P. M., bajo las órdenes del árbitro señor Alberto Warnken.

EL MATCH DE FONDO

A las 4 P. M., al llamado del árbitro señor Fco. Viveros los equipos del match de fondo se presentarán como sigue:

Copa República:

Tourrel
Rodríguez Brito
Godoy Baeza Tapia
Carrasco Carrasco Carrasco
Hevia Fernández

O

Péres Pardo
Mediavilla Gutiérrez Legarreta
Ampuero Worn Larraín
Riffo Veloso
Ibacache

Copa Chile

Reservas. — Copa Chile: Cavallone, Fuenzalida, Ramírez, Guzmán, Osorio, Vivanco, Barahona, Campos y Vicuña.

Copa República: Vega, Mutis, Peña, Valderrama, Céspedes, Pérez y Cuevas.

INVITADOS

Han sido invitados especialmente a presenciar el interesante espectáculo, las autoridades gubernativas y locales; directores de órganos de publicidad locales y diversas otras personalidades, tanto deportivas como políticas y sociales.

SE FILMARA UNA PELICULA

A cargo de una acreditada compañía norteamericana estará la impresión de una película, que abarcará las más importantes fases de la fiesta. Este es un dato revelador que habla por sí sólo del prestigio de la Asociación y de los múltiples recursos con que cuenta.

MUSICA

Tan importante complemento que no puede faltar en ningún acto de esta

Señor Rafael Vergara, secretario de la colectividad

índole, estará a cargo de una excelente banda, la cual con sus alegres tocatas dará todavía mayor alegría y animación al espectáculo.

LOCOMOCION

Como de costumbre en actos de esta naturaleza, hoy se establecerá un servicio especial de camiones que, partiendo de Puente esq. San Pablo llegarán hasta las puertas mismas del Estadio.

LOCALIDADES

A pesar de la grandiosidad del espectáculo los precios de las diversas localidades serán sumamente módicos, de manera que estén al alcance de todos los recursos. Ha motivado tan feliz determinación en la decana, el deseo de tener junto a ella, en la tarde de hoy, a la totalidad de nuestros deportistas y admiradores, sin distinción de tendencias ni categorías.

COMISIONES

Todos los miembros del Directorio, como igualmente los que componen el Consejo de la Asociación Santiago, deberán encontrarse a la 1 P. M. en el Estadio, a fin de tomar a su cargo las comisiones que se les haya encomendado.

LOS JUGADORES

A la 1 P. M. deberán presentarse, igualmente, los jugadores y reservas de los equipos seleccionados, cuya nómina general hemos dado a conocer anteriormente.

5 DE ABRIL F. C.

Cita al 1.o, 2.o y 3.er equipos y al equipo infantil y socios para la 1 en punto en la puerta principal del Estadio Policial N.o 1, con el objeto de tomar parte en la fiesta que se llevará a cabo con motivo del aniversario de la Asociación Santiago.

RAAB RECOLETA F. C.

Reunión para el desfile de la Santiago, Puente esq. Mapocho, a la 1 P. M.

GENERAL BORGOÑO F. C. — Esta institución cita a todos sus jugadores y socios para hoy, a la 1.30 P. M. en el Stadium Policial, a fin de tomar parte en el desfile organizado por la Asociación de Football de Santiago, en homenaje al 22 aniversario de su fundación.

Los jugadores deberán llevar su equipo de football.

SANTIAGO F. C.—Esta institución pone en conocimiento de sus socios jugadores, que habiendo el directorio acordado tomar parte en el desfile que se realizará en el Estadio Policial hoy, en la tarde, con motivo de la fiesta conmemorativa del 23.o aniversario de la Asociación de Football de Santiago, y al mismo tiempo recibir los premios ganados en 1924, deben encontrarse a las 2 P. M. en el referido local. los jugadores de sus cinco equipos adultos y las correspondientes reservas.

Citase, además, al tercer equipo infantil, ganador de la tercera serie en 1924, para que acuda a recibir el premio que le ha sido otorgado por la Asociación.

Todos los jugadores deben llevar pantalón negro, zapatos y medias de football y ponerse a las órdenes de los miembros del Directorio.

EL GRAN TORNEO PEDESTRE DE HOY EN EL PARQUE COUSIÑO

HA SIDO ORGANIZADO POR LA FEDERACION PEDESTRE DE CHILE, EN HOMENAJE A LA EPOPEYA DE IQUIQUE.—MAS DE 100 ATLETAS AFILIADOS PARTICIPARAN EN LOS DIVERSOS NUMEROS DEL PROGRAMA, EL QUE EMPEZARA A LAS 2 P. M.

Hoy, a las 2 P. M., se efectuará, en la elipse del Parque Cousiño, el gran torneo de carreras que ha preparado la Federación Pedestre de Chile, en celebración del 46 aniversario de la epopeya de Iquique.

Los clubs afiliados a la Federación han inscrito en este campeonato, a la casi totalidad de sus elementos y es así, como un conjunto de más de 100 corredores participará en las diversas pruebas.

LAS INSCRIPCIONES GENERALES

100 metros.— 1.a serie: Manuel Villalobos, Vicente Figueroa, Alberto Santander, Luis Sepúlveda, Manuel Gutiérrez y Luis Tuggene.

2.a serie: Desiderio Díaz, Ramón Lecaros, Pedro Plaza, Ricardo Ramos, Guillermo Tapia y Carlos Ortiz.

3.a serie: Donato Valenzuela, Pedro Iturrieta, Antonio Moya, Armando Salas, Juan Donoso y Rafael Aldea.

100 metros para infantiles: Juvedalí Grez, Luis Madrid, Luis Castillo, Jorge Díaz, René Sánchez, Francisco Corbari, Reginio Guerra, Roberto Contreras y Camilo Silva.

1,600 metros.— Guillermo Lamilla, Luis Tuggene, Custodio Mira, Desiderio Garrido, Juan Marín, Luis A. Rodríguez, Daniel Díaz, Ramón Díaz, Rafael Soto, Segundo Iturra, Carlos Jara, Oscar Olivares, Carlos Herrera, Eduardo Iturra, Manuel Arratia, Ramón Lecaros, Rudecindo Erazo, Carlos Ortiz Oscar Clavel, Juan Donoso, Ricardo Ramos, Ramón Pereira, Oscar Díaz, Rolando Cubillos, Carlos Molina, Manuel Núñez, Juan Molina y Tomás Vergara.

1,500 metros: Juan Moraga, Juan Casanova, Arturo Lillo, Floridor Castillo, Nolasco Castro, José Gutiérrez, Jorge Ducasse, Humberto Ubilla, Manuel Aguilera, Alberto Santander, José Gómez, Ramón Torres, Luis Pardo y Víctor Venegas.

800 metros infantiles: Juvedalí Grez, Juan Farr, Luis Castillo, Camilo Silva, René Sánchez, Guillermo Contreras, Raúl Vergara, Luis Madrid, Jorge Díaz, Francisco Corbari, Reginio Guerra, Roberto Castillo, Rolando Lillo, Juan Muñoz, Alfonso Espíndola, Manuel Silva, Alfonso González, y Waldemar Corbari.

5,000 metros: Juan Marín, Oscar Clavel, Eduardo Iturra, Hipólito Erazo, Erasmo Rodríguez, Manuel Gómez, Pedro Iturrieta, Guillermo Tapia, Ramón Pereira, Manuel Núñez, Juan Quiroz, Pedro Soto, Carlos Molina Rolando Cubillos, Oscar Díaz, Francisco Molina, Rogelio Calderón, Erazmo Godoy, Alberto Santander, Eduardo Quezada, Severo Aguinizabal, Custodio Mira, Luis A. Rodríguez, Luis A. Lillo, Juan Arancibia, Signol Astudillo, Humberto Ubilla, Julio Chacón, Oscar Olivares, Carlos Herrera, Efraín Silva y Juan Quinteros.

100 metros final: Entre los competidores que obtengan el primero y segundo puesto en las series eliminatorias.

Tiro de la cuerda: Los siguientes equipos intervendrán:

Almirante Simpson: Luis Opazo, Manuel Gutiérrez, Oscar Clavel, Ramón Adarme y Luis Contreras y dos reservas.

Pietro Dorando: Enrique Cubillos, Guillermo Latorre, Arturo Alarcón, Domingo Pizarro y Alberto Quiroz. Reservas: Julio Oyarcel y Eugenio Muñoz.

Círculo Atlético Royal: un equipo.

Club Rafael del Canto: un equipo.

Cross Country.— 10,000 metros: Manuel Aguilera, Ernesto Lamilla, Floridor Castillo, Carlos Silva, Armando Dotte, Juan Casanova, Fernando Acuña, Juan Moraga, Nolasco Castro, Humberto Ubilla, José Gutiérrez, Oscar Molina, Luis Morales, Manuel Arce, Eduardo Díaz, Francisco Molina, Erasmo Godoy, Ramón Torres, Luis Pardo, José Gómez, Temístocles Rodríguez, Rudecindo Puente Luis Venegas y Juan Ruiz.

Floridor Castillo, que actuará en el torneo de hoy

EL DESARROLLO DEL CROSS COUNTRY

La Federación Pedestre ha comisionado a los señores Martiniano Becerra, Héctor González y Emilio Rodríguez, para que hoy, a las 8.30 A. M., se reunan en el Parque Cousiño y procedan a marcar y luego después medir y dejar listo para la tarde, el trayecto por donde se correrá el Cross Country, prueba principal de la reunión.

Los señores Genaro Tórtora, Héctor González, Wenceslao Doren, Gabriel Droguett, Alberto Quiroz, Luis Opazo, Roberto Sánchez, Martiniano Becerra, Juan Jiménez y otros conocidos deportistas han donado para este torneo, varios premios.

EL JURADO DE LA REUNION

Las siguientes personas se encargarán de dirigir esta importante reunión pedestre.

Arbitros generales, señores: Antonio Icar, Juan J. Jiménez y Genaro Tórtora.

Juez de partida, señor Martiniano Becerra; ayudantes, señores Emilio Rodríguez y Wenceslao Doren.

Cronometradores, señores: Roberto Sánchez, Francisco Ruiz, José Luis Fuenzalida, Carlos Soto y Antonio Cruz.

Jueces de llegada, señores: Héctor González, Gabriel Droguett, Segundo Ramos, Luis Opazo y Luis Márquez.

Jueces del Cross Country: primer salto, señor Juan Nadales; 2.o, señor Opazo; 3.o señor Ramón Pozo; 4.o, señor Juan Gálvez Acuña; 5.o, señores: José Nadales; 6.o, señor Guillermo Toro; 7.o, señor Juan Albandoz; 8.o, señor Luis Miranda; 9.o, señor Manuel Gutiérrez, y 10.o, señores: Enrique Olguín y Pedro Cortés.

Alistador, señor Guillermo Muñoz, quien tendrá como ayudantes a los señores: Pedro Suitt y Alberto Quiroz, para la distribución de los números.

El señor Juan de la Cruz Moraga, desempeñará el puesto de jefe del Cross Country.

Ayer fué despachada la invitación que se ha hecho al Regimiento Tacna, para que el personal asista a presenciar el desarrollo de esta fiesta.

Posiblemente la banda de este Regimiento concurra a solemnizar el torneo en la tarde.

La distribución de tarjetas para el jurado se hará hoy, a las 8.30 A. M., en el Parque Cousiño, por cuya causa se ruega a las personas indicadas, asistir a la hora señalada, a recibir sus insignias.

CLUB PEDESTRE PIETRO DORANDO

Esta institución recomienda la asistencia de los socios que lo representarán en el torneo de hoy, a las 8.30 A. M., en el Parque Cousiño, con el objeto de cancelar las inscripciones en la secretaría de la Federación Pedestre.

El presidente atenderá a sus consocios. de 8.30 a 10 A. M.

CIRCULO ATLETICO ROYAL

Esta colectividad recomienda a sus atletas encontrarse hoy, a la 1. P. M., en el Parque Cousiño, muy especialmente a los corredores que no han cumplido con lo estipulado en las inscripciones.

Deben ponerse a las órdenes de los señores Rodríguez y González, quienes les darán las últimas instrucciones.

LA CRUZADA DE SALUD Y LOS DEPORTES

por LUIS PEZOA G.

La Cruzada de Salud a que ha invitado a la ciudad el activo y laborioso Ministro de Higiene, Doctor señor José S. Salas será hoy uno de los números de mayor brillo y relieve en el homenaje de recordación que se tributará a los héroes de la epopeya de Iquique.

Las actividades de la cultura física no pueden ser ajenas a esta noble campaña de bien público y así lo han comprendido su prestigioso inspirador, asociando a los Deportes en este Día de la Raza, por intermedio de uno de sus más sanos y vigorosos representantes, el Campeón Olímpico Latino - Americano, Manuel Plaza, que recibirá del Supremo Gobierno un estímulo a su perseverancia y a sus triunfos en las lides de la vida al aire libre.

Era necesario que en esta Cruzada la cultura física tuviera su sitio de honor, ya que ella determina una acción tan poderosa, que puede decirse es el factor más eficiente en la conservación de la salud y de la vida, tan intenso es el estímulo que provoca en el funcionamiento fisiológico de todos los órganos.

Por otra parte, la práctica de los ejercicios físicos será tal vez durante mucho tiempo una de las fuerzas más positivamente eficaces que la humanidad tenga a su alcance para luchar con ventaja contra el asalto formidable y destructor de los tres más grandes flagelos que amenazan la existencia humana: las enfermedades de trascendencia social, la tuberculosis y el alcoholismo.

Para llevar adelante los altos ideales de interés público que propaga el Ministro de Higiene, preciso será invocar el espíritu de cooperación de nuestros deportistas, que tiene en la vida una importancia extraordinaria.

En este sentido, la unificación total y definitiva de los deportes se hace cada vez más necesaria.

Unidas esas fuerzas sanas y conscientes, podrán ser potencias vigorosas en la Cruzada de Salud que hoy se inicia y una acción armónica y de conjunto podrá restituír a nuestra raza sus virtudes y bondades para llegar a formar verdaderas entidades humanas.

Meditemos un momento en las saludables proyecciones que podría alcanzar en el futuro la unidad de los deportes nacionales, y formulemos un voto sincero para que alcancemos esta bella realidad en breve plazo.

L. P. G.

Unión Deportiva Española

Se avisa a los socios de esta institución que el banquete que en celebración del 16 aniversario debía efectuarse hoy, en el Casino de la Población Nueva España, ha sido postergado hasta una fecha próxima por inconvenientes insubsanables.

Delegados al Congreso Sudamericano de Atletismo

Oportunamente anunciamos que el Consejo de la Asociación de Deportes Atléticos de Chile había nombrado delegados al Congreso Extraordinario de la Confederación Sur Americana de Atletismo que se verificará en Montevideo a los señores: Alfredo W. Betteley, y Guillermo Bobillier.

Los delegados mencionados han llegado ya a la capital argentina y asistirán al Campeonato Nacional de Atletismo que se realizará el 25 del presente con motivo de las fiestas Mayas.

Liga Comercial de Football

Anoche se cerraron las inscripciones que mantenía abiertas esta institución para las diferentes casas comerciales.

En la misma reunión se dieron por aprobadas las solicitudes de admisión y se procedió al sorteo, que dió el siguiente resultado:

Santa María con Mercado Central; Cruz Montt con Electro Metalúrgico; Francke Jullian con La Montaña; Molina Lackington con Laboratorio Seroterapia; Santiago Ceppi con Menadier.

Se acordó asimismo dar comienzo a la competencia el Sábado 23, en la cancha Independencia número 2.

El directorio de la colectividad se reunirá los días Martes de cada semana.

En la sesión venidera se estudiarán algunas importantes materias que quedaron pendientes.

RAAB RECOLETA II v. SANTOS DUMONT II.—Hoy se llevará a efecto este match por la Asociación Santiago, en la cancha Escuela de Medicina, a las 10.15 A. M.

CLUB DEPORTIVO LEMURIA.—Esta institución celebrará su segundo aniversario hoy, jugando un amistoso con los equipos de la prestigiosa empresa Zig Zag.

Esta partida se llevará a efecto en los campos de juego del Gold Cross F. C., situado como se sabe, en Recoleta, y tendrá como estímulo un trofeo obsequiado por el vice-presidente del Lemuria, señor Leandro Fuentes.

Dado el entusiasmo reinante entre los componentes de ambos equipos, no dudamos que la partida tendrá un movido desarrollo. Arbitrará el señor Fernando Pardo.

Nuestras instituciones deportivas

HOY CUMPLE UN AÑO EL MALLOCO ALTETICO, DE MALLOCO

Hoy celebra su aniversario de fundación esta progresista institución del pueblo de Malloco.

Entre los clubs de football de provincias, habrá pocos que puedan reunir cualidades tan sobresalientes como el Malloco Atlético. En efecto, durante su ya larga existencia, ha ido siempre en marcha ascendente, perfeccionando su organización y difundiendo en la localidad el entusiasmo por el deporte.

Hoy sus registros cuentan con más de un centenar de socios, entre los cuales figuran las personas más caracterizadas del pueblo de Malloco.

Cuenta con cuatro buenos equipos, inscritos en la Liga La Victoria, de la cual el propio club fué inspirador y organizador, como que a iniciativa suya se celebraron las reuniones preliminares de delegados.

Saludamos al Malloco Atlético en su aniversario.

Por la Copa José Orlando Escobar

EL LANCE DE HOY EN MELIPILLA ENTRE EL MORNING STAR DE ESTA CAPITAL Y EL CHILE DE ESA LOCALIDAD

Entusiasmo se nota por presenciar hoy en Melipilla el tercer partido que jugará el primer equipo contra el de igual categoría del Chile, en la cancha que poseen en el Llano, bajo las órdenes del árbitro señor Francisco Jiménez.

La partida será por la Copa donada por el entusiasta y conocido deportista de la capital señor José M. Escobar y que lleva el nombre del que fué su hijito "José Orlando Escobar".

Los cuadros se presentarán en la siguiente forma:

Chile F. C.:

Salfate
Carreño Díaz
Madrid, Moya, España
Acevedo, Salfate, Neira (cap)
Salazar Ramírez

O

H. Carvallo L. A. González
E. Vergara (cap), P. Lamilla,
L. Herrera
L. Castillo, M. Castillo, A. Barrera
A. Gómez M. García
I. Barrios

Morning Star:

Reservas del Chile: S. Araus, Carreño, Carrasco, Olguín y Hernández.

Reservas del Morning Star: H. Barrera, P. Barba y L. Gilberto.

Asistirá especialmente invitado el donante del trofeo, señor José M. Escobar. La comitiva del Morning Star se reunirá en la Estación Central, a las 7.30 A. M., para tomar el primer tren a Melipilla.

El campeonato suramericano de football y Bolivia

LA PAZ 19. — Llegó a esta ciudad el señor Federico Panta, delegado de la Federación de Foot-Ball de Chile, a fin de invitar a Bolivia al campeonato de football que se realizará en el mes de Octubre próximo en Santiago. — (Especial).

Escuela de Aviación F. C.

Damos a continuación el programa con que esta colectividad conmemorará el Aniversario del Combate de Iquique:

PARTE ATLETICA

8 A. M. 5,000 metros planos. — Primer premio: un necessaire, y medallas de plata. 8.15 A. M. Salto Alto con impulso: 1.er premio, un reloj, 2 medallas de plata. — 8.30 A. M. Salto largo: 1.er precio, un reloj, 2 medallas de plata. 9 A. M. Tirar la cuerda. — Premio, equipo: un tintero. — 9. 15 A. M. 2,000 metros planos: 1.er premio, un reloj de esfera luminosa, 2 medallas de plata. — 9.30 A. M. 1,000 metros planos. — 1.er premio: un reloj, 2 medallas de plata. — 9.40 A. M. Un match de box académico. — 10 A. M. Carrera de bicicleta: 1.er premio: una copa, 2 medallas de plata. — 10.10 A. M. Lanzamiento de la bala. — 1.er premio, medalla de plata. — 10.20 A. M. Carrera de ensacados (para niños menores de 15 años). Premio único: una burrita con jáquima. 10.30 A. M. Gran partida de football, entre los equipos combinados Escuela, Escuadrilla y Maestranza. Premio al equipo vencedor, una artística copa de plata.

2.a PARTE. — MATINEE. — I VARIEDADES

2.30 P. M. 1.o Canción Nacional, (por una banda del Regimiento de Ferrocarrileros). — 2.o Conferencia alusiva a la fecha conmemorativa. — 3.o Poesía dedicada a Prat. — 4.o "El cabo Ponce", por los señores Nemesio Martínez y Humberto Onetto. — 5.o Cantos en guitarra. — 6. Pieza por la banda.

2.a PARTE

1.o Obertura por la banda. — 2.o "El roto corgado", por el señor Roberto Palma. — 3.o Números extraordinarios. — 4.o Los oradores fúnebres, (de Hugo Donoso), por el señor Nemesio Martínez. 5.o Pieza en guitarra. — 6.o Marcha por la banda.

3.a PARTE

Baile familiar.

COMPETENCIA POR LA COPA "TORRES HEIREMANS LTDA."—Hoy, a las 2 P. M., con motivo de la celebración de la gran fiesta nacional del 21 de Mayo, los equipos de football de la Maestranza Yungay (Deportivo Torres y Heiremans F. C.) y de la Sociedad Industrial Metalúrgica de Acero (Sima F. C.), iniciarán las partidas por la Copa "Torres Heiremans Ltda".

Estos encuentros prometen ser de interés dados los elementos deportivos que actuarán. Después habrá otros números de atletismo y para terminar el día deportivo, se servirá un lunch a los personales de ambas fábricas, en una quinta de los alrededores.

Las partidas se llevarán a efecto en la cancha del Unión Cordillera, Mapocho esquina Villasana.

MORNING STAR INFANTIL I A, HURACAN INFANTIL I A, MORNING STAR INFANTIL 2.o A Y HURACAN INFANTIL I B.—Hoy se efectuarán estos amistosos revancha en la cancha Huracán, O'Higgins 2051. La primera partida a las 9.30 A. M. entre el segundo equipo y el I B y a las 11 los primeros cuadros de honor de ambos clubs.

Wellington F. C. I v. San Nicolás de Malloco

Esta partida se llevará a efecto hoy en el vecino pueblo de Malloco, en conmemoración de la epopeya del 21 de Mayo de 1879 y también para celebrar la reorganización del Malloco F. C.

Se ruega a los jugadores del Wellington reunirse hoy, a las 12.45 en la Estación Central, para tomar el tren de 1.15. Se ruega a los jugadores llevar todo equipo.

VICTORIA DE CHILE F. C. — Hoy, a las 9 A. M., se llevará a efecto un campeonato de football en la cancha del Tucapel, en conmemoración del primer aniversario social.

Se ruega a los socios estar a la hora exacta.

1.o DE MAYO II versus 1.o DE MAYO III.—Hoy, a las 10.30 A. M. se llevará a efecto en los Campos de Sports de Ñuñoa, este interesante match en competencia por 11 medallas de plata donadas por el entusiasta deportista y socio del 1.o de Mayo, señor Alfredo Navarro.

Servirá de árbitro el presidente del club, doctor señor Carlos Aguirre.

CLUB DE LA UNION ATLETICO F. C.—Hoy se llevará a efecto una partida de football de desempate por once artísticas medallas, entre el Independencia Juvenil F. C. y el Club Unión F. C., en la cancha Santiago, Independencia 1257, a las 2 P. M.

MAGALLANES I B CON REMINGTON I.—Hoy, a las 3 P. M., se jugará este amistoso en la cancha del Magallanes.

Como preliminar jugarán dos cuadros infantiles.

DELL'ORTO F. C. v. CAMPOS DE BATALLA F. C. DE MAIPU.—Hoy se llevará a efecto el match entre estos equipos en el vecino pueblo de Maipú.

Los jugadores del Dell'Orto deben encontrarse hoy, a las 12.30 P. M., en la Estación Central.

MERCADO CENTRAL v. SANTA CAROLINA F. C.—Hoy, a las 3 P. M., se jugará un amistoso entre el 1.o y 2.o equipos de estos clubs, en la cancha que posee el Santa Carolina, en Santa Elena.

Los equipos del Mercado se presentarán compuestos de la siguiente forma:

Reyes; Donati y Vargas; Pavez, Belmar, López; Pérez M., R. Godoy, Martínez, Alfaro y Catenacci.

2.o cuadro: Moreno; Rojas y C. Gómez; R. Zamorano, González y Valdés; E. Godoy, J. J. Toro, L. Cáceres, H. Rodríguez, Ahumada y L. Zamorano.

GIMNASTICO - GERMINAR. — Hoy, en la cancha del Germinar, calle Victoria, entre Carmen y San Isidro, se llevará a efecto este encuentro.

El ganador del año pasado de la Liga Santiago tendrá al frente al antiguo Gimnástico, que se presenta este año completamente reforzado por elementos nuevos y de valer.

Como preliminar actuarán los equipos infantiles del 1.o de Mayo y Germinar, que tuvieron muy buena actuación dentro del campeonato de apertura de la Liga Infantil.

UNION CONDELL F. C.—Este club llevará a efecto hoy una fiesta en conmemoración del 21 de Mayo. Habrá una partida amistosa de football con el Primavera I y II. Se iniciará a la 1.30 P. M. y será amenizada por una banda de músicos.

EL TANI Y SU RECIENTE TRIUNFO EN LA ELIMINATORIA PARA EL CAMPEONATO MUNDIAL

COMENTARIOS Y UN GRAN RETRATO DEL CAMPEON, POSADO ESPECIALMENTE PARA NUESTRA REVISTA

Movimiento boxeril, con noticias del país y extranjeras; crónica boxeril de Bolivia, etc.

—Football: todas las reuniones del Domingo y el homenaje que el Santiago rindió al Ministro, doctor Salas. (Página central con numerosas fotografías).

—La táctica del football association.

—El arte de saber partir en las carreras de a pie. Lecciones para los principiantes.

—Lejos de la tierra: interesante entrevista al capitán Herreros, que batió el récord de altura en aeroplano.

—Un hombre esforzado, por Acevedo Hernández.

—Páginas especiales de Valparaíso, Concepción, Serena, Valdivia, etc.

Vea "LOS SPORTS" de mañana Viernes

¿ES UD FELIZ?

Pídale a su boticario o a nosotros directamente, nuestro folleto "GUIA DE LA SALUD."

Lista de Remedios:
Para los Nervios
Para el Reumatismo
Para los Riñones
Para el Hígado
Para la Dispepsia
Píldoras Paw Paw
Ungüento para las Almorranas

Para cada padecimiento Munyon tiene un tratamiento

ESTA demás decir que las felicidades de la vida dependen de la salud. Si Ud. sufre de alguna dolencia, su primer deber es curarse. Ninguna mujer puede esperar obtener las atenciones de un amante ni los favores de la sociedad, si está siempre afligida y quejándose.

El Remedio de Munyon para las Damas está expresamente preparado para combatir y vencer los desarreglos femeniles a que periódicamente está expuesta la mujer. Este medicamento ha probado ser una bendición a miles de mujeres.

¿Por qué estar atormentada con esas dolencias? No hay razón para que Ud. se sienta día tras día anémica, aletargada, irritable, descontenta e infeliz. Fortalezca su organismo! Devuelva aquellos desórdenes que quebrantan su salud y gastan sus energías! No importa lo doloroso que sea el caso ni el tiempo que haya Ud. padecido con él o las complicaciones que existan, tomando el Remedio de Munyon para las Damas sentirá Ud. efectos saludables y la restauración de sus fuerzas, vitalidad y funcionamiento normal de los órganos femeniles ... será Ud. feliz.

... en todas las farmacias.

MUNYON REMEDY CO. Scranton, Pa., U. S. A.

DOLOR DE ESPALDA ES SEÑAL DE DEBILIDAD DE LOS RIÑONES

DESCUIDAR ESE ESTADO ES DAR PASO A ENFERMEDADES MÁS SERIAS

PÍLDORAS DE FOSTER

PARA LOS RIÑONES Y VEJIGA

Le pueden ahorrar a usted meses de sufrimientos y gastos

TÓMELAS A TIEMPO

¡Siempre Imitadas! ¡Nunca Igualadas!

DE VENTA EN TODAS LAS BOTICAS

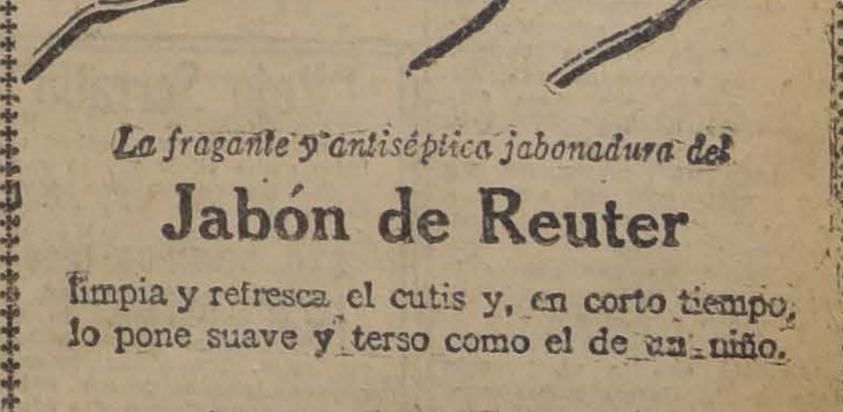

La fragante y antiséptica jabonadura del

Jabón de Reuter

limpia y refresca el cutis y, en corto tiempo, lo pone suave y terso como el de un niño.

Agentes generales, DAUBE y CIA., Valparaíso

EXCURSIONISMO

El Cuerpo Excursionista Santiago

CUMPLE HOY SIETE AÑOS DE VIDA.— LA ASAMBLEA SOLEMNE DE ESTA NOCHE

El 21 de Mayo de 1918, se fundó esta institución, por un grupo de jóvenes del barrio Maestranza, entre los que recordamos a los señores: Carlos Valdivieso, Andrés Simpson y Humberto Serra, quienes en poco tiempo lograron engrosar las filas, con elementos entusiastas, dispuestos a luchar porque la colectividad alcanzara un buen pie.

La institución, desde entonces, ha batallado con ardor en la práctica y difusión del excursionismo, y llega con gran satisfación a su séptimo año de vida, pudiéndose constatar que el entusiasmo de los primeros tiempos, se mantiene latente y vigoroso.

Fuera de la cultura física, también se ha preocupado el Santiago, de la cultura moral e intelectual de sus asociados, dictando amenas charlas, efectuando reuniones familiares y manteniendo una selecta coleccinó de diarios, libros y revistas.

El actual directorio, se encuentra vivamente empeñado en colocar a la institución a la altura que merece después de siete años de labor y estudio, un plan de trabajo cuyos principales puntos han de ser la estabilidad y prestigio mayor de la corporación.

Personas que se han preocupado del desarrollo de los deportes y generosas contribuyen con espíritu levantado y patriótico al mantenimiento de los ideales de la juventud, han sido últimamente elegidos como directores honorarios del Cuerpo Santiago, y ellos son: don Carlos Justiano, presidente; don Jorge Vial, don Luis A. Muñoz, don Carlos Aguirre, don Manuel Ausensi, y don Agustín Jhonson.

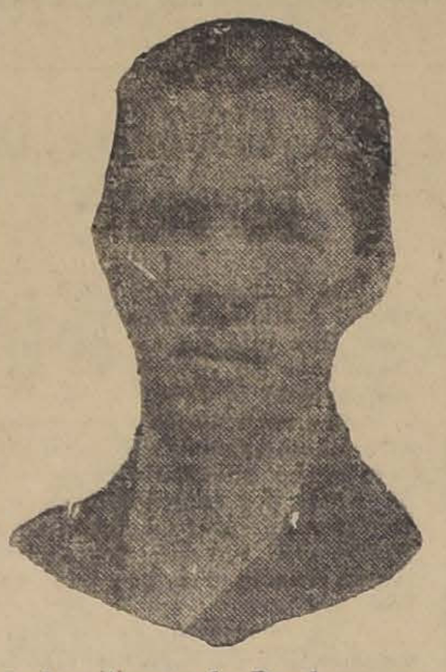

Señor Armando Paulsen, presidente

El actual directorio efectivo es el siguiente:

Presidente, don Armando Paulsen; secretario, don Miguel Valenzuela; tesorero, don Carlos Briones; director, señorita Emma Concha; director, don Carlos Cerda.

En la efeméride de hoy presentamos al Cuerpo de Excursionistas Santiago, nuestros parabienes, formulando votos por su mayor progreso.

La Cruzada de Salud y la fiesta deportiva-popular organizada por el Cuerpo Excursionistas "Jorge Matte Gormaz"

Hoy se efectuará en el campo deportivo de esta colectividad una fiesta de carácter netamente popular, adhiriéndose a la gran cruzada de salud organizada por el Ministerio de Higiene y Previsión Social, y también como un homenaje de los deportistas al aniversario 46.o del combate naval de Iquique, episodio homérico de nuestra Armada. El directorio ha confeccionado el siguiente programa, que se dará principio a las 3 de la tarde:

PRIMERA PARTE

1.o Carreras de ensacados.
2.o Partido de baskett-ball.
3.o Carreras de seis papas para niños.

1. Obertura por Jazz Band.
2.o Discurso sobre la gran cruzada de salud, por el señor Carlos Valdivieso.
3.o Pequeña disertación "Sobre la epopeya de Iquique".
4.o Canción Nacional, coro de voces
5.o En la tumba de Prat, poesía que será declamada por la señorita Olga Leones.
6.o Anton, poesía por la niñita Marta Leones.

TERCERA PARTE

1. Obertura por Jazz Band.
2.o Monólogo cómico por el señor Samuel Gajardo.
3.o Dúo de violín.
4.o Solo de guitarra por la señorita Elena Moreno.
5.o Coro del Cuerpo de Excursionistas Jorge Matte Gormaz.

Se nos pide advertir al público qu la entrada par esta fiesta es gratuita; la cancha del club organizador está ubicada en el barrio Matadero, calle Concepción N.o 1383.

También se nos pide invitar muy especialmente a todos los deportistas de los clubs excursionistas.

EL TORNEO ATLETICO DE HOY EN LOS LEONES

LA TRAVESIA DE SANTIAGO.—NOMINA DE ATLETAS INSCRITOS Y OTROS DETALLES

Durante el día de hoy se desarrollará un torneo atlético en el hermoso estadio de Los Leones, a cargo de la Asociación Atlética de Santiago, dedicado en honor del aniversario de la Epopeya de Iquique, y del aniversario de la fundación de la Asociación de Deportes Atléticos de Chile, colectividad jefe del atletismo nacional. También esta reunión será parte del programa de la gran cruzada de salud pública que con tanto acierto se efectuará hoy.

El programa de este torneo tendrá especiales atractivos tanto por la calidad de las pruebas como por el gran entusiasmo que existe entre los atletas por competir en él y contribuir así a dar mayor brillo a esta reunión que por su organización y por sus fines merece una cooperación amplia de parte del público.

EL PROGRAMA DE PRUEBAS

En la mañana:

A las 8.30.— Partida de la travesía de Santiago.
A las 9.30.— 200 metros planos (series).
A las 10.15.— 110 metros vallas (novicios).
A las 10.30— 110 metros vallas (series).
A las 11.— Salto alto.
A las 11.15— 1,500 metros planos.
A las 11.30.— Lanzamiento de la bala.

En la tarde:

A las 2.30.—800 metros planos.
A las 2.45.—Salto largo.
A las 3.15.— 200 metros planos final.
A las 3.30.— Lanzamiento del disco.
A las 4.— 110 metros vallas (final).
A las 4.15.— Gran Posta Olímpica.

EL JURADO CONTROLADOR

Arbitro general, señor Leonidas A. Garnham.

Ayudante, señor Guillermo Maldini.

Comisario General, señor Julio Killian.

Juez de partida, señor Ongolmo Vera.

Ayudante, señor Alfredo Velasco.

Jueces de llegada, señores Walter Fuchs, Julio Besoaín y Vicente Pizarro.

Cronometradores, señores: Carlos Strutz, Hans Karich, Antonio Moral y E. Labra.

Jueces de saltos, señores: Carlos Stringe, Carlos Gorigoytía y Hans Krausse.

Jueces de lanzamientos, señores: Arturo Langdon, Rolando Salinas y Germán Castro.

Comisario de Cancha, señores Rafael Gil, Pedro Orarzún, Fco. Duchesne, Carlos Oliva, Justo Castro y Jorge Pérez.

Anunciador oficial, señor Raúl Slater.

Tesorero general, señor Orlando Calderón.

LOS JUECES PARA LA TRAVESIA DE SANTIAGO

Arbitro general, señor Leonidas Garnham.

Ayudante, señor Guillermo Maldini.

Juez de partida, señor Ongolmo Vera.

Jueces de llegada, señores Walter Fuchs, Julio Besoaín y Pizarro.

Controles:

Manuel Plaza, que recibirá hoy el homenaje del Gobierno

Estación Central, señores Rolando Salinas y Eladio Cortez.

San Francisco, señores Rafael Gil y Vicente Pizarro.

Plaza Italia, señores Carlos Pau y Antonio Morel.

Jueces de camino, señores Juan Jahn, Alfonso Pau y Justo Castro.

LOS ATLETAS INSCRITOS

Travesía de Santiago.— Luis Muñoz, Ernesto Estay, Ernesto González, Carlos López, Pablo Labreaux, José Machuca, Emilio Solís, Gregorio 2.o Arcos, Juan Astete, Oscar Baeza, Luis Rojas, Luis Celis y Pedro Pérez.

1,500 Metros planos.— Enrique Palma, Luis Moller, Luis Celis, Eduardo Viera, Eduardo Toro, Enrique Zamorano, Jorge Pinto y Pedro Pérez.

800 metros planos.— Oscar Baeza, Enrique Palma, Luis Moller, Eduardo Eduardo Viera, Edurado Toro, Armando Villarroel, Julio Cerda, Guillermo Godoy, Ignacio Ahumada, Efraín Orellana, Matías Díaz, Juan Fagalde, Franciscoo Duchesne, Manuel Cea, Enrique Zamorano, Jorge Pinto, César Frías, Delfín Muñoz, Armando Venegas.

200 metros planos (Primera serie): Luis Moller, Armando Villarroel, Carlos Magnere y Arnoldo Pagola. (Segunda serie): Fernando Primari, Pablo Lacassie, Luis Lorca y Marcelo Uranga. (Tercera serie): Francisco Duchesne, Alberto Uranga, Ridl Wagner y Juan Hanh.

Salto alto.— Serapio Cabello, Sergio Ojeda, Mariano Valiente, Osvaldo Kolbach, Paul Goepfert, G. Von Plate, Bernardo Beaumont y Eduardo Vial.

110 metros vallas.— Otto Riedel, Eugenio Fonck, Fernando Primard, Hermes Luco, José M. Droullly y Alfredo Ugarte.

Salto largo.— Juan Valiente, Mariano Valiente, Luis Lorca, Héctor Benaprés, Leoncio Veloso, Ewing Govert, Otto Riedel, Roberto Mueller y Raúl Angulo.

Lanzamiento de la bala.— Otto Riedel, Manuel León, Serapio Cabello, Héctor Benaprés.

Lanzamiento del disco.— Manuel León, Héctor Benaprés, Ricardo Bayer, Serapio Cabello, Sergio Ojeda, Osvaldo Kolbach, Rudi Wagner, Juan Hanh, Enrique Gevert, Bernardo Beaumont, Carlos Muñoz, Hermes Luco, y Fernando Primard.

Posta Olímpica.— Equipos de los clubs Santiago Atlético, Badminton, Atlántida y Gimnástico Alemán.

EL VALOR DE LAS LOCALIDADES

El precio de la entrada para este torneo ha sido fijado así: Tribunas $ 1. Entrada general $ 0.60.

LOCOMOCION

Desde la Plaza Italia partirán cada dos minutos, camiones que transportarán al público hasta la puerta del estadio, también habrá un servicio de tranvías 27 y 34.

DETALLES GENERALES

A los atletas y miembros del jurado se les recomienda puntualidad en la hora, a fin de no alterar el programa.

EL PROGRAMA MILITAR

El programa destinado a los oficiales, sub-oficiales y tropa del Ejército se realizará en la tarde y en él participarán alrededor de 50 inscritos en las pruebas que son: 100 metros planos, saltos largo y alto, y lanzamientos de bala y dardo.

TRABAJADORES
PARA CHAÑARAL
POTRERILLOS

Se necesitan enmaderadores, perforistas y barreteros de mina (jornaleros). **BUENOS SALARIOS.**

Inscripción y exámen médico, solamente el Viernes 22, a las 2 P. M., y el Sábado 23, a las 9 A. M., en

Amunátegui 85, entre Alameda y Moneda

(Señal: Bandera Azul)

¿Qué fines alcanza la Somatose?

Estimular el apetito y la digestión y vigorizar al organismo, por facilitarle gran cantidad de albúmina

BAYER

BASKET-BALL

Se inicia hoy la temporada oficial

DOS IMPORTANTES LANCES EN EL ESTADIO DEL CLUB GATH Y CHAVES

La Asociación de Basket Ball de Santiago inaugura hoy oficialmente la temporada con dos interesantes encuentros que se desarrollarán en la mañana en el Estadio Gath y Chaves.

Existe un verdadero interés en los círculos de basket ball por presenciar los lances anotados, ya que se trata de conjuntos meritorios que han venido desarrollando una brillante actuación en las distintas canchas de la capital.

La partida de fondo será, sin duda alguna, la contienda de más mérito de las efectuadas por el Campeonato de Apertura, pues han llegado a la final dos de los clubs que con más entusiasmo se están dedicando a la práctica de este deporte.

En cuanto al preliminar, existe la confianza de presenciar una verdadera academia de basketball, por contar el Instituto Inglés y la Unión Deportiva Española con elementos que desarrollan juego movido y exento de jugadas ilícitas.

A las 9 y media A. M. el árbitro señor Alcaíno llamará a los siguientes equipos:

Unión Deportiva Española:

Ciro, Planés E.
Pérez Planes E. Chanes

Wolfe O Barrios
Pasalacqua

A las 10 y media A. M. competente árbitro señor ... rrasco se presentarán los ... del Gath y Chaves y Manuel ... representados por los siguientes jugadores:

Gath y Chaves:

Claveria
Montero, López (cap.) ...
Grez Rubilar
Pinto,

Actuará como apuntador y cronometrista el señor Francisco ... en la partida de fondo y en el ... minar el señor Onofre ... rector de turno está designado ... ñor Pedro Danus.

El Club Gath y Chaves ... ocasiones anteriores, cuando ... desarrollado competencias ... tancia, ha acondicionado en ... jores condiciones, tanto para ... gadores, como también para ... blico que asista a presenciar ... partidas.

La entrada ha sido fijada en ... centavos.

CICLISMO

UNION DEPORTIVA ESPAÑOLA

La Sección Ciclismo de esta corporación, efectuará en la mañana de hoy un campeonato interno en el Velódromo Santa Laura, en el cual se disputará el campeonato del club en pista para el año 1925.

Dicho campeonato estará sujeto al siguiente programa:

1.a Carrera. — 2.a categoría, 4,000 metros. — 2.a Carrera. — Infantería, 800 metros. — 3.a Carrera, campeones, 6,000 metros. — 4.a Carrera, 1.a categoría, 6,000 metros. — 5.a Carrera, 3.a categoría, 3,200 metros. —6.a carrera, 20,000 metros para todo competidor con cuatro llegadas. El ganador de esta prueba se clasificará campeón en pista de la U. D. E. durante el año en curso.

Además habrá una prueba para infantiles y otra para cada categoría, en la que el vencedor se clasificará campeón de su categoría por el presente año.

Se ruega a las personas que componen el directorio, estén en el velódromo a las ocho A. M. para dar comienzo al programa a las 8 y media.

LAWN TENNIS

ASOCIACION DE LAWN TENNIS DE CHILE.—"Campeonato veteranos".—La final de este campeonato se jugará hoy, a las 3 P. M. en la cancha de la Sociedad Francesa de Lawn Tennis, ubicada en el Parque Cousiño, al lado Poniente de la laguna de este paseo.

Los señores Luis Harnecker y José Dalgalarrando serán los jugadores que en esta final lucharán para el título de "campeón veterano" del año 1925.

La entrada será gratuita para los numerosos aficionados que han manifestado el deseo de asistir a esta interesante partida.

LUCRECIA LAWN TENNIS CLUB. Ha sido operada de apendicitis por los doctores Jirón y Aguilar, en el Pensionado de San Vicente ... ñorita Guillermina Norm... bro de esta institución. Su ... es satisfactorio.

CITACIONES

Manuel Acevedo F. C.—Junta general extraordinaria para ... las 10.30 A. M., en Edison ... Tabla: Nombrar secretario, ... ma atlético para el onomástico ... don M. Acevedo y campeonato ... muna de Yungay.

Deportivo El Tani.—Junta general para hoy, a las 2 P. M. en ... Diego 1322. Tabla: Encuentro ... el trofeo Audacia.

Deportivo Ecuador F. C.—Junta general a las 3 P. M., en el ... de costumbre.

Deportivo Lincoyán F. C.— ... a sus dos equipos a la 1 P. M. ... el Estadio Policial, con su ... tivo uniforme y zapatos de ... ball para tomar parte en la ... deportiva, como también ... sus miembros honorarios, ... Antonio Alonso y Manuel ... so, encontrarse a la hora ... en la misma cancha.

Unión Chacabuco F. C.—Junta general para hoy, a las 3 P. M. ... Avenida Independencia N.o ... Lo Negrete. Tabla: elección de directorio.

Cantabria Infantil F. C.—Junta general para hoy, a las ... P. M., en su nueva secretaría, ... buco N.o 835.

Chilenito Infantil F. C.—Junta general para hoy, a las 1.30 P. M., en O'Higgins N.o 2051.

Remington F. C.—Junta general para hoy, a las 9.30 A. M.

Constitución F. C.—Junta general para hoy, a las 2.30 P. M. el local de costumbre.

Guacolda F. C.—Jugadores ... tos e infantiles, hoy, a las 1 ... M., en la cancha del Estadio ... cial N.o 1, para participar ... desfile de la Asociación ... Deben asistir con equipo.

VIDA OBRERA

Actividades de los Hojalateros, Gasfiters y Ramos Similares

La Unión en Resistencia de Hojalateros, Gasfiters y Ramos Similares, nos ha entregado la siguiente versión oficial:

Ayer celebró dos asambleas, con la casi totalidad de sus miembros, la organización de los hojalateros y gasfiters de la capital, para pronunciarse sobre la respuesta dada por los señores Santiago Webb, Díaz Hnos., Julio Donoso y Cía., Clark y Tiska, Enrique Scherer, Alfredo Delena y Cía. y Morrison y Cía.

Después de estudiar detenidamente la situación, se acordó paralizar las labores hasta que los patrones contesten en forma las peticiones formuladas por los diferentes personales, pues hasta ahora se limitaron a rechazar integramente las peticiones, sin pronunciarse ni de algunas peticiones de orden administrativo de positivo beneficio para los patrones.

Hubo acuerdo unánime para manifestar a los patrones que la organización está dispuesta a mantener el movimiento con altura de miras y hasta conseguir la aprobación de sus peticiones, porque todas son justificadas y los patrones están en situación de conceder lo solicitado por los componentes del gremio.

Las reuniones generales se efectuarán diariamente en el local de la institución, desde las 3 P. M.

La situación económica del personal tranviario de San Bernardo

A RAIZ DE UNA NOTIFICACION DE LA EMPRESA, REINA GRAN AGITACION EN EL PERSONAL DEL TRAFICO

(Publicación de los obreros)

El personal tranviario de San Bernardo que milita en las filas del Consejo de Tranviarios de esa ciudad adherido a la F. O. de Chile, presentó un pliego de peticiones a la Dirección de la Empresa de esa ciudad, solicitando un mejoramiento económico para el personal del tránsito; la Compañía contestó que esperasen la solución definitiva de los tranviarios de Santiago para contestarles, a lo que la comisión del personal accedió gustoso.

Ayer se acercó una comisión del personal, compuesta por Francisco Alcaíno, secretario general del Consejo, y Enrique Aliaga, a fin de conocer las determinaciones a que había llegado el Directorio de la Compañía en cuanto a la situación económica del personal en su reunión del Lunes pasado; la comisión fué recibida por el jefe comercial señor don Adolfo Hurtado, quien manifestó que el directorio había acordado aumentar los salarios del personal del tránsito, tanto de maquinistas como de cobradores, en un peso diario, sobre las actuales categorías, más un premio mensual de $ 20 para aquellos empleados que trabajan 28 días en el mes, más el día franco mensual; agregó el señor Hurtado a la comisión que el directorio también había acordado hacer una selección del personal, es decir, que la Empresa dejaría a los empleados que ella estime por conveniente. Esta última observación ha producido gran agitación en el personal.

LOS ACUERDOS TOMADOS EN EN LA REUNION DE AYER

Ayer se reunió todo el personal en asamblea y acordó:

Aceptar en todas sus partes la contestación de la Gerencia en cuanto al nuevo aumento en los salarios.

Considerando que la notificación de parte de la Gerencia de hacer una eliminación del personal tranviario de esta ciudad significa lisa y llanamente que la Compañía tiene el premeditado propósito de burlar los actuales aumentos que ha concedido, pues haciendo esta operación vendría un nuevo personal y este quedaría con los sueldos que la Compañía estime por conveniente, lo que significaría para los pasajeros de estas vías un serio peligro, pues el personal que actualmente tiene la Empresa es idóneo y conoce al pie de la letra sus obligaciones y es una garantía tanto para el público como para la Empresa misma, habiendo algunos empleados que tienen hasta veinte años de servicios en la Empresa, el que menos tiene un año de servicio.

Por estas consideraciones el personal acuerda:

No aceptar la determinación de la Compañía en cuanto a la selección y como un medio de solucionar armónicamente con el patrón las dificultades que se podrían suscitar, se autoriza a la comisión para que gestione directamente con la Empresa un arreglo satisfactorio y si es necesario esta comisión llegue hasta el Ministerio de Previsión Social que está encargado de solucionar las dificultades entre patrones y obreros. Volverse a reunir una vez hecha estas gestiones por parte de la comisión que presidirá el secretario general Francisco Alcaíno y Romilio Maldonado.

"Rojo Serrallo"

Da color muy natural al cabello como el de los 15 años. Sólo por quince días permanecerá a $ 2,00, para subir a su antiguo precio de $ 3.00.

STO. DOMINGO 1280

CASA PARTICULAR

Consultas gratuitas de señora muy entendida en belleza del cutis. Espinillas, rojeces, excemas, puntos negros, paños y otros desperfectos que afean el rostro. Precios módicos por tratamientos.

30—M.

¿UN NUEVO CONFLICTO POR CAUSA DE LAS PATENTES?

LOS GREMIOS DEL RODADO SOLICITAN UNA POSTERGACION DEL PLAZO QUE SE HA DADO PARA ADQUIRIRLAS

Hemos recibido ayer tarde la visita de numerosas comisiones de chauffeurs y conductores de vehículos de tracción animal, que han venido a nuestras oficinas a reclamar de lo reducido del plazo que ha dado la Dirección del Tránsito para el efecto de proporcionar las patentes del presente año.

Los argumentos que se nos han hecho presente se encuentran resumidos en la siguiente comunicación:

"Santiago, Mayo 20 de 1925. — Señor Director de "La Nación". — Presente.— Muy señor mío: En la edición de los diarios de hoy, se publica una notificación de la Oficina del Tránsito a los dueños de vehículos, haciendo notar que el plazo para obtener las patentes vence el 25 del actual siendo penado con un recargo de 50 o|o al que no la haya obtenido hasta esa fecha.

En época normal, no tendríamos más que acatar esta orden de la autoridad municipal; pero en la actualidad, tratándose de una situación distinta, de la cual nosotros no tenemos la culpa, el plazo señalado por la referida oficina es por demás reducido y más si no se toma en cuenta que el día 11 del actual no funcionó la oficina en las horas que indicó en sus avisos para la obtención de patentes de vehículos de carga.

Debo agregar, que en época normal se concedían tres y medio para el despacho de esas patentes y hoy nos apremian que lo hagamos en **cincuenta horas** más o menos. En lo que se ve claro una exigencia desmedida.

Otro punto sobre el cual me permito llamar la atención del señor Director y es el referente a las patentes de comunas, las cuales se cobran sin sujeción a ninguna ley, de lo cual nosotros podemos presentar casos concretos. A parejas con esto corren los documentos que por estas patentes hace la Oficina del Tránsito aquí en Santiago, la cual cobra arbitrariamente haciendo, por ejemplo, descuento de cuatro pesos a carretelas de dos caballos por patentes obtenidas en comunas que ya han pagado veinte pesos y que según la ley antigua valían dieciseis pesos. Con lo cual se irroga una pérdida apreciable para los dueños de estos vehículos.

Estimo que el Supremo Gobierno debiera aclarar, con sujeción a qué ley debe cobrarse: si a la ley 1,611 o a la de Abril último y la I. Municipalidad de Santiago en justicia debe ampliar en quince días el plazo para la obtención de estas patentes.

Rogándole al señor Director disculpe la molestia que le causo, quedo su muy Atto. y S. S.—**Domingo H. Beniscelli**", presidente de la Asociación del Rodado a Tracción Animal, San Gabriel 169, Providencia.

NUEVOS DIRECTORIOS

ASOCIACION EMPRESARIOS DE AUTOBUSES CARMEN-LIRA

La noche del 19 del presente, se ha organizado una asociación entre todos los empresarios de la línea Carmen-Lira, y ha elegido el siguiente directorio:

Presidente, señor Guillermo Villanueva.
Vice-presidente, señor Abraham Mardones.
Secretario, señor Ramón M. Reyes.
Tesorero, señor Gonzalo González.
Directores, señores Rudecindo Rodríguez, Félix Fuentes, Enrique Aslin y Luis Rojas.
Delegados ante la Asociación Central, señores Mardones y González.

SOCIEDAD DE SOCORROS MUTUOS DE CHOFERES DE CHILE

Anoche sesionó la Sociedad de Socorros Mutuos de Choferes de Chile, con una numerosa asamblea, para elegir directorio, el que quedó constituido en la siguiente forma:

Presidente, señor Alberto Gana.
Vice, señor Enrique Morales.
Secretario, señor Humberto Sepúlveda.
Pro-secretario, señor José Pérez.
Tesorero, señor Manuel Parra.
Sub-tesorero, señor Carlos Torres.
Directores, señores Melanio Venegas, Alberto Moreno y Abel Palma.

En el Centro Andacollo de la U. N.

El directorio de este Centro, deseando darle el realce que merece al acto de hoy que se efectuará a las 3.30 P. M., ha confeccionado un variado programa. Le darán

Estudiantina Libertad

Este conjunto musical cita a sesión ordinaria para hoy Jueves, a las 8, en el salón de costumbre.

Centro Carmelo y Praga

PROGRAMA DE HOY

A las 9 A. M.—Misa solemne y comunión general.

A las 8.30 A. M.—Gran desayuno en el local social.

A las 10 A. M.—Gran partida de football entre el Lemuria, del Centro y un cuadro de la empresa periodística "Zig-Zag" en disputa por un trofeo. La partida será en la Academia de Humanidades.

A las 3 P. M.—Gran velada literaria musical a cargo de la academia Artística "Walkyria", poniéndose en escena dos chistosas comedias. La parte musical estará a cargo de distinguidos aficionados y miembros de esta Academia.

Sociedad Juan Miguel Dávila Baeza

Habiendo dejado de existir la señora Zoila Guajardo de Pérez (Q. E. P. D.), esposa del antiguo socio de esta Sociedad, señor Carlos Pérez López, se ruega a todos los socios acompañar sus restos hasta la última morada; los funerales serán hoy Jueves a las 10 de la mañana y partirán de la calle Nueva de Matte N.o 103, esquina de Hornillas.

"De todos los Reconstituyentes la PANGADUINE es sin duda alguna el más poderoso y el más agradable de tomar.

Encierra todos los principios activos y alcaloides del aceite de hígado de bacalao.

El empleo de la **PANGADUINE** está indicado en la **Tuberculosis, en la Anemia, la Clorosis.** Es el medicamento por excelencia de los **Niños**, de los **Jóvenes fatigados** por el **Crecimiento**, de los **Neurasténicos**, de los **Convalecientes.**

Precisamente en los casos graves de **Bronquitis, Tisis, Debilidad** es cuando se debe recurrir a la **PANGADUINE** pues se podrá tomar, de esta preparación, una dosis suficiente para obtener la curación, dosis que sería absolutamente intolerable si se tratara de Aceite de Hígado de Bacalao o de cualquiera otra preparación con base de Aceite

TRES FORMAS:
Elixir, Granulado, Vino

La manifestación de hoy en honor del señor Pedro P. Vaillant

Hoy a mediodía se llevará a cabo una manifestación que un grupo de obreros de imprenta ofrece al señor Pedro Pablo Vaillant, meritorio tipógrafo de Concepción.

El festejado es en la actualidad Primer Alcalde de esa progresista ciudad.

La I. W. W. sesiona hoy con todos sus departamentos

Hoy, a las 3 de la tarde, en Nataniel 1057 se reunirán todos los miembros de la I. W. W. para resolver los siguientes puntos:

1.o Circular de la Federación Obrera de Chile.

2.o Nombramiento del Comité de Enseñanza y Comisión de Fiestas.

3.o Refacción del salón social ... la actitud de los arrendatarios.

4.o Cuenta del Comité Investigador Crimen Plaza Olmedo.

5.o Sobre la prisión de los hermanos Aravena.

6.o Correspondencia de la ... Local del Puerto Los Vilos.

7.o Asuntos generales.

FIESTAS SOCIALES

Fiesta organizada por la Unión de Operarios de Gath y Chaves.— Por los preparativos que se están haciendo para llevar a efecto la fiesta social, artística y teatral que esta institución efectuará el 30 del presente en el local del Centro Santiago de la Unión Nacional, se espera que dará los más espléndidos resultados, social y artísticamente.

Centro Artístico Estudio y Progreso. — El conjunto del Cuadro con la Estudiantina prepara una lucida velada para el Sábado. Todos los preparativos que se hacen ... esta velada promete estar muy interesante.

Habrán números originales que llamarán la atención de los concurrentes; la Estudiantina ... con todo cuidado su parte que le corresponde.

CITACIONES

Unión Gremial de Fundidores.— Cita a junta general extraordinaria para hoy a las 10 A. M. en Matucana esquina de Rosas. Se recomienda la asistencia a los delegados a la convención de metalúrgicos de Valparaíso, a fin de que reciban las últimas instrucciones sobre el cumplimiento de su mandato.

Unión Gremial de Fundidores.— Cítase a junta general para hoy a las 9.30 A. M. a los fundidores y modelistas de Santiago, y San Bernardo, en el local Matucana esquina de Rosas.

En esta reunión se dará cuenta del movimiento de la Fundición San Miguel, y a las condiciones a que se ha llegado, como también recibir las listas de erogaciones para dar balance del dinero ... demandará el gasto de los delegados que irán a la convención de metalúrgicos, que se inaugurará el Domingo 24 en Valparaíso.

Unión de Obreros del Ramo de Mueblería. — Cita a todos ... personales asociados a esta organización, para tratar de la huelga ... de la casa Cruz Montt, para ... Jueves 21. Se encarece la asistencia. Hora: 7 P. M.

Sociedad de Socorros Mutuos Bernardo O'Higgins. — El Domingo 24 habrá junta general.

Sociedad en Resistencia de Empleados de Carnicerías, El Esfuerzo. — Hoy a las 8.30 P. M. en Nataniel 1057, habrá asamblea general.

Unión de los Tipógrafos

Hoy a las 11 sesionará el cuerpo directivo en forma extraordinaria, para considerar una invitación que hace la Sociedad Tipográfica de Valparaíso, para que la Unión de los Tipógrafos se haga representar el Domingo venidero en su aniversario social.

Se recomienda la asistencia y puntualidad en la hora.

—La tesorería funcionará desde las 10 A. M., a fin de que los socios se apresuren a cancelar sus cuotas.

—Se advierte a los socios que deseen concurrir a las clases-conferencias de la Universidad Popular Lastarria, que durante esta semana estará abierta la matrícula. Todo socio debe hacer propaganda para que concurra a este plantel de alta educación, todos los obreros en general.

—Hoy, a las 10 A. M., en los teatros Esmeralda y O'Higgins habrá conferencias sobre los males de trascendencia social. Hablarán los doctores Meza Olva y Les ... habrá números de música. Se invita al gremio.

Unión de obreros en el ramo de mueblería

Ultimamente, el personal de la Mueblería La Gran Bretaña, presentó un pliego de peticiones, el que fué aceptado por el industrial, volviendo con ésto, todos los obreros en el día de ayer al trabajo.

Sociedad de Adelanto Los ... San Eugenio y Mirador

En celebración de la fiesta del 21 de Mayo se llevará a efecto hoy Jueves, a las 8 1|2 P. M., en el teatro de la población una velada en la cual actuará el prestigitador y burlador ... les, Gran Yenel, dando término a esta fiesta con un baile social.

LAS CARRERAS DE LA TARDE DE HOY EN EL CLUB HIPICO

AUSENTE RISA LOCA, JOLLY FELLOW SERA EL FAVORITO DE "LA NACION", EN EL CLASICO GUILLERMO ERRAZURIZ M., QUE SIRVE DE BASE A LA REUNION

APRECIACIONES Y PRONOSTICOS. — PROBABLES MONTAS Y COMPETIDORES. — ALGUNAS OPINIONES DE LA PRENSA.

Sólo de regular interés es la reunión se desarrollará en la tarde de hoy en nuestro principal hipódromo, pues las carreras del Domingo pasado y las venideras han contribuído a que los retiros sean muchos, con lo que naturalmente el programa ha disminuído de interés.

La base de la reunión la constituye el clásico Guillermo Errázuriz U. sobre 2,400 metros y con un premio de $ 10,000 al vencedor.

Risa Loca, después de su concluyente victoria en La Internacional aparecía como una ganadora indicada, pero su caballeriza ha preferido declararla forfait aquí para guardarla para el clásico "Las Oaks" y el premio de Honor.

Muy hípico es el acuerdo del Stud Tangolaya, pero el hecho es que le ha quitado con él gran parte del interés que ofrecía la carrera.

Ardellón, Bricolo y Humorist no nos entusiasman mayormente y vemos la carrera reducida a un match entre Buñuelito y Jolly Fellow.

Nosotros, contrariando la opinión general, nos inclinamos a favor del hijo de Melbourne, cuyo estado es insuperable y que ha caído en condiciones de peso sumamente ventajosas. Es nuestro favorito y el plaCe se lo adjudicamos a Buñuelito, que va tras la rehabilitación de su mala performance en el clásico "Internacional".

La reunión se abre con el premio Hipoteca sobre 1,300 metros, en que desertarán Soga, Farolillo y Lacayo.

Nos parece que Curiosa no necesita más que repetir su perfomance del Domingo detrás de Puente Alto para ganar. Cuenta con nuestras preferencias, dejándole los placées a Floreat y Modorra.

Vinicia es nuestra carta en el premio Heráldica sobre 1,200 metros que ocupa el segundo lugar en el programa y que está destinado para dos años no ganadores. La hija de Burgomaster debutó llegando 3.a de Mala Nueva y Wu-Li-Chang, título que es superior a los que presentan Dulce y Maremoto, sus principales enemegios y a los que confiamos la defensa de los placées.

—El tercer lugar en el programa lo ocupa el premio Hungría, también destinado para dos años no ganadores.

Sin mayores comentarios diremos que nuestras cartas son Frida, Esquilo y Palestro en el orden indicado.

—Ausente Buen Día del premio Honorino sobre 1,300 metros, Facundina aparece como una fija y en tal carácter la recomendamos para el puesto de honor.

Mala Nueva debe escoltar a la pupila de Celpa.

—En los 1,500 metros del premio Harold las opiniones estarán muy divididas entre Chuzo y Lacerva, que llevan casi igual chance.

Todo es cuestión de suerte entre estos dos animales y nosotros nos inclinamos a favor del hijo de Mustafá, por ser muy buena su última performance, en que mal conducido llegó 4.o

Leoncito y Ganadero son nuestras cartas para los placées.

—De muy difícil pronóstico es la 7.a carrera, handicap sobre 1,300 metros, en que cualquiera de los inscritos puede imponerse.

Young Prince, El Cinco y Piteo son nuestros favoritos en el orden indicado. La sorpresa puede venir de Indian Boy, que se ha visto muy bueno, pero que debuta en Santiago.

—La prueba de clausura es un handicap sobre 1,400 metros, en que Danger se impone a la consideración del cronista hípico, después de su performance del Domingo.

Para escoltarlo optamos por Tristán. Bilanz, sin mayores comentarios.

RESUMEN

1.a Carrera. — Curiosa, Floreat y Modora.
2.a Carrera. — Vinicia, Dulce y Maremoto.
3.a Carrera. — Frida, Esquilo y Palestro.
4.a Carrera. — Jolly Fellow y Buñuelito.
5.a Carrera. — Facundina y Mala Nueva.
6.a Carrera. — El Chuzo, Leoncito y Ganadero.
7.a Carrera. — Young Prince, El Cinco y Piteo.
8.a Carrera. — Danger, Tristán y Bilanz.

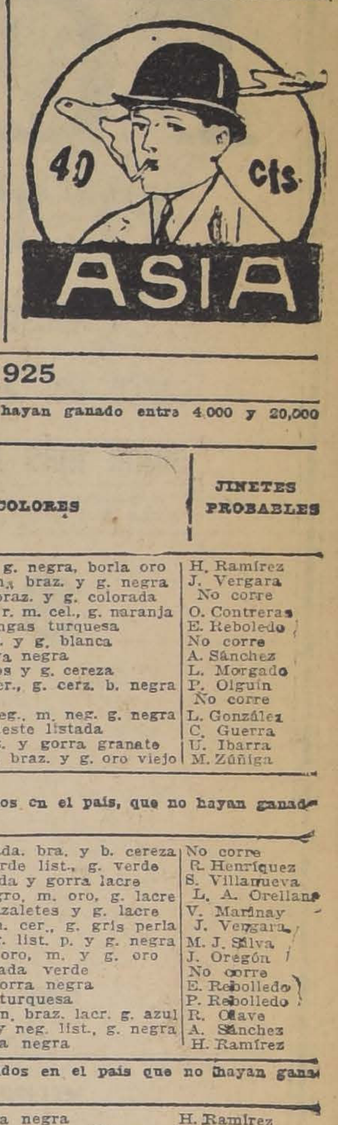

Miles de Personas Sufren Una Muerte Lenta

No permita que los males del estómago minen lentamente su vida. Tanlac le restablecerá pronto la salud y el vigor.

UD. no podrá ser nunca la persona que la naturaleza ha dispuesto, si pasa su vida llena de sufrimientos por indigestión crónica, biliosidad, gases, mal funcionamiento del hígado, estreñimiento o cualquiera de los otros males resultantes del trastorno del estómago. Mientras más tiempo haya Ud. permitido que duren estos males, serán más graves y más difíciles de tratar.

Si Ud. está delgado, si carece de ambiciones, si no puede dormir ni comer, si sólo vive a medias, si no puede disfrutar de los placeres que ofrece la vida por falta de salud, entonces Ud. necesita Tanlac, y mientras más pronto comience Ud. a tomar este notable correctivo del estómago y depurativo de la sangre, más pronto recobrará la salud.

Tanlac es la forma natural de recobrar la salud perdida. Está compuesto según la famosa fórmula de Tanlac, de raíces, cortezas y hierbas curativas. Va directamente a la raíz del mal, y le dará nueva vida desde el primer frasco.

Tanlac ha salvado a miles de personas de un estado rayano en la muerte. En todo el mundo los enfermos han usado más de 40,000,000 de frascos, y esa es la mejor recomendación que puede hacerse.

En esta república solamente, miles de personas deben su salud rebosante y el vigor a esta espléndida medicina. Miles de ellas nos han escrito dándonos las gracias por el restablecimiento de la salud y el vigor que les produjo Tanlac.

No siga en ese estado de debilidad; no siga arrastrando una vida triste, sin disfrutar de los placeres que proporciona la salud. Compre hoy un frasco de Tanlac en la botica y comience desde luego el tratamiento. Ud. observará la diferencia desde el primer frasco. Pronto se sentirá como una persona por completo distinta, habiendo recobrado su antigua salud y su vigor.

Tome las Píldoras Vegetales Tanlac para el estreñimiento. Son un laxante agradable, seguro y que no forma hábito.

Sufrió Durante 7 Años TANLAC Le Restableció la Salud

He aquí lo que dice el Sr. D. Manuel Ortiz, conocido capitalista que reside en la calle 20 de noviembre No. 37, Durango, México:

"Durante siete años sufrí de dispepsia, y casi había perdido la esperanza de recobrar la salud. Sólo podía comer y digerir una cantidad tan pequeña de alimento, que había quedado muy debilitado y agobiado y no tenía ánimo para nada.

"Cuando comencé a oir informes relativos a Tanlac, no perdí tiempo en hacer la prueba y en verdad me ha convertido en un hombre por completo distinto. Sólo tuve necesidad de tomar cuatro frascos de Tanlac para ver el fin de mis males, y desde ese día he disfrutado de perfecta salud. No creo que haya en el mundo nada igual a Tanlac."

TANLAC

Le Dará la Salud

CLUB HIPICO

PROGRAMA COMPLETO PARA LAS CARRERAS DEL PROXIMO DOMINGO

Primera carrera

Premio MENDOZA. — 500 metros. — Para caballos que no hayan ganado más de 3 carreras. — Peso: 48 kilos. — Recargo de 4 kilos por cada carrera ganada. — Inscripción: $ 35. — Premio: $ 3,500 al 1.o

Kilos		Kilos	
P. Alto	60	Fan-Fan	52
Indian Boy	56	Palinco	52
Levantino	56	Tacalaya	50
Almero	56	Jalea	50
El Cinco	56	Castellamare	50
Bouquet	55	I. Benetty	49
Korea	54	Khiber	48
Modorra	52	Ortolero	48
Calabry	52	Kemmure	46

Segunda carrera

Premio SAN LUIS. — 1,400 metros. — Para caballos de 2 años nacidos en el país que no hayan ganado. — Peso: 54 kilos. — Inscripción: $ 40. — Premio: $ 4,000 al 1.o.

Paulino	54	D. Cuarta	52
Aluvión	54	Boselli	52
Jenaro	54	Bachka	52
Gerolano	54	La Perichole	52
Manchego	52	Alarida	52

Tercera carrera

Premio JOCKEY. CLUB ARGENTINO. — (Clásico). — 1,400 metros. —Para caballos de dos años nacidos y criados en la República Argentina y ya adquiridos el día de la inscripción. — Peso: 54 kilos. — Inscripción: $ 200. — Ratificación 200 el Lunes antes de la carrera. — Premios: 650 argentinos oro donados por el Jockey Club de Buenos Aires al 1.o, el 65 o|o del valor de las entradas al 2.o y el 35 o|o al 3.o

Anastasio	54	Facundina	52
Sin Sabor	54	Odisea	52
Foquista	54	Jitanilla	52
H. Bell	54	Victoria	52
Descartado	54		

Cuarta carrera

Premio BUENOS AIRES.— 2,300 metros. Para caballos que hayan ganado más de $ 15.000.— Handicap.— Inscripción: $ 50.— Premio $ 5,000 al 1.o.

Jolly Fellow	61	Gorgorito	45
Almodóvar	55	Malesherbes	45
Bombero	50	Ja-Já	43
Boggle	48	Fanfarrona	41
Altachín	47	Weyler	40
Ficazón	47		

Quinta carrera

Premio TUCUMAN.— 1.500 metros. — Para caballos que hayan ganado entre $ 5,000 y $ 15.000.— Handicap. —Inscripción: $ 35.— Premio $ 3.500 al 1.o

Chuzo	58	Villapín	43
Kenia	55	La Décima	42
Landru	54	Alava	41
Modorra	48	Mula	41
Monday	46	Abrantes	40
M. Vescera	45	Instuición	40
Maravedí	44	Knave	40
Crimora	42	Querella	40
Palisandra	43		

Sexta carrera

Premio SANTA FE.— 1.500 metros Para caballos que hayan ganado entre $ 5.000 y $ 15,000.— Handicap.— Inscripción $ 35.— Premio: $ 3.500 al 1.o

Levantino	58	Mequetrefe	49
Almero	53	Garete	47
Castor	52	Ganadero	44
Jalea	52	Puente Alto	44
El Cinco	51	Almoneda	42
Humorada	51	Castellamare	42
Indian Boy	51	Marly	40
Noticia	51	Zomol	40
Serenísima	51		

Séptima carrera

Premio SAN JUAN.— 1,400 metros.— Para todo caballo ganador de $ 20.000 o más.— Handicap.— Inscripción: $ 35.— Premio: $ 3,500 al 1.o

Bilanz	58	Leoncito	50
Danger	57	Perillán	50
Predilecta	56	Náufrago	49
Tristán	56	Moloch	44
Sigma	55	Cáucaso	43
Telinga	53	Lírica	42
Ku Kú	52	Gondolero	40
Samuelito	52	Jaguar	40
Malesherbes	51		

La Crema Dental KOLYNOS no contiene substancias ásperas que gasten el esmalte

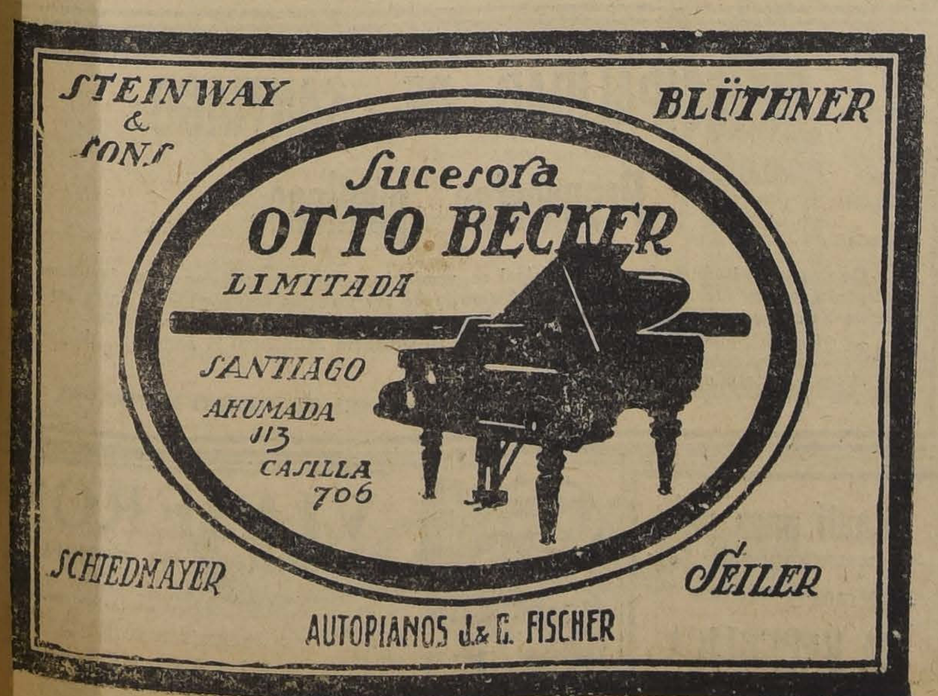

CLUB HIPICO — Jueves 21 de Mayo de 1925

PRIMERA CARRERA, A LA 1.30 P. M.—Premio HIPOTECA.—1,300 metros.—Handicap.—Para caballos que hayan ganado entre 4.000 y 20,000 pesos.—Inscripción: $ 35.—Premio: $ 3,500 al 1.o

PREPARADOR	DUEÑO		NOMBRE	KG.	PESO	SANGRE	PADRE	MADRE	COLORES	JINETES PROBABLES
C. Lacalle	La Peña	1	Artagnan	56	3	F	Mustafá	Allegiance	Granate, cel. g. negra, borla oro	H. Ramírez
H. Pérez	C. Justiniano	2	Modorra	56	3	F	Campanazo	Marquesa	Azulino, alam., braz. y g. negra	J. Vergara
J. Cavieres	O. Bernstein	3	Lacayo	53	3	F	Last Reason	Miss Silver	Negra, faja braz. y g. colorada	No corre
Alam. Castro	J. Borda	4	Alesia	52	5	F	Altanero II	Zórika	Nar y cel. en r. m. cel., g. naranja	O. Contreras
F. Rojas	J. L. Prain	5	Floreat	52	3	F	EclairII	Valda	Naranja, mangas turquesa	E. Reboledo
L. Navarro	Parsifal	7	Liberato	51	3	F	Turín	Peccaví	Azulino, braz. y g. blanca	No corre
E. Rodríguez	P. Duhalde	8	Mula	49	4	F	Eclair II	Edelweis	Castaña, gorra negra	A. Sánchez
A. Huerta	A. Huerta	9	Grenoble	48	4	F	Orcajo	Patroness	Blanca, anillos y g. cereza	L. Morgado
J. Donati	José Lira	10	Soga	48	4	1|2	Comisario II	Lula	Cereza, m. cer., g. cerz. b. negra	P. Olguín
D. Yáñez	Magna Domus	11	Perla Negra	47	3	F	Solalinde	Chilena	Rosada	No corre
I. Yáñez	I. Yáñez	12	Crimora	46	3	F	Fishermann	Primerose	Oro, banda neg., m. neg. g. negra	L. González
Alej. Zúñiga	A. Zúñiga	13	Villapín	46	3	F	Burgomaster	Australia	Rosada y celeste listada	C. Guerra
An. Zúñiga	A. Arenas	14	Pichardín	44	3	F	Gallinelo	Punta Gruesa	Habano, braz. y gorra granate	U. Ibarra
									[illegible] de v., braz. y g. oro viejo	M. Zúñiga

SEGUNDA CARRERA, A LAS 2 P. M.—Premio HERALDICA.—1,200 metros.—Para caballos de 2 años nacidos en el país, que no hayan ganado. —Peso: 54 kilos.—Inscripción: $ 40.—Premio: $ 4,000 al 1.o

L. A. Ramírez	R. Harris	1	Aluvión	54	2	F	Pangullemu	Beauty Polly	Blanca, cruzada. bra. y b. cereza	No corre
J. Cavieres	J. Silva S.	2	Franklin	54	2	F	Buñuelo	Polita	Verde, m. verde list., g. verde	R. Henríquez
P. Polanco	Sangre Azul	3	Jornalero	54	2	F	Fío	Liliana I I	Blanca, cruzada y gorra lacre	S. Villanueva
Av. Muñoz	República	4	L'Epatant	54	2	F	Brasil II	Agnes Roberts	Oro cruz. negro, m. oro, g. lacre	L. A. Orellana
D. Yáñez	Silvarás	5	Maremoto	54	2	F	Myosol	Francesa	Amarilla, brazaletes y g. lacre	V. Marinay
H. Pérez	T. Hurley	6	Miserere	54	2	F	Last Reason	Teresa	Gris perla, m. cer., g. gris perla	J. Vergara
A. Huerta	A. Urrutia	7	Copa de Oro	52	2	F	Last Reason	Disdain	Guinda y neg. list. p. y g. negra	M. J. Silva
J. J. Munita	Almendro	8	Dulce	52	2	F	Alanés	Sweet Lassie	Negra, faja oro, m. y g. oro	J. Oregón
Alam. Castro	S. R. Levy	9	Fleche	52	2	3|4	Le Rappel	Cidra	Morada cruzada verde	No corre
F. Galván	Limited	10	Joroba	52	2	a|a	Old Boy	Quay d'Orsay	Gris perla, gorra negra	E. Reboledo
F. Rojas	J. L. Prain	11	La Loire	52	2	F	Altanero	Madame Curie	Naranja, m. turquesa	P. Rebolledo
D. López	D. López	12	Tunca	52	2	F	Turín	Queen of the R.	Lacre, m. blan. braz. lacr. g. azul	R. Olave
C. A. Gómez	Quicharco	13	Vigésima II.	52	2	F	Rigo	Descocada	Verde, blan. y neg. list., g. negra	A. Sánchez
J. Celpa	Los Cardos	14	Vinicia	52	2	F	Burgomaster	Bretaña	Celeste, gorra negra	H. Ramírez

TERCERA CARRERA, A LAS 2.30 P. M.—Premio HUNGRIA.—1,200 metros.—Para caballos de 2 años nacidos en el país que no hayan ganado.—Peso: 54 kilos.—Inscripción: $ 40.—Premio: $ 4,000 al 1.o

Av. Muñoz	H. Johnson	1	Esquilo	54	2	F	El Pícaro	Glycya	Ladrillo, gorra negra	H. Ramírez
E. Rodríguez	Lo Ortúzar	2	Facchino	54	2	F	Fío	Farabutti	Ploma, lunares y g. blanca	L. Morgado
J. Chamorro	J. Chamorro	3	Palestro	54	2	F	Pasteur	Grisette	Roja, alam., cuello, p. y g. oro	W. Fuentes
J. J. Munita	L. Baltra	4	Bellísima	52	2	a|a	Burlesco	Bonitilla	[illegible]ranate oscuro	J. Oregón
E. Molina	El Desvío	5	Cocodette	52	2	F	Saint Mead	Chablis II	Blanca, brazaletes turquesa	L. A. Orellana
F. Bernal	J. E. Montt	6	Dieppe	52	2	F	Marte II	María Cristina	Verde osc., m. rosa seca, g. oro	M. Vera
D. Galaz	L. A. Cortés	7	Divorciada	52	2	7|8	El Tango	Martha	Oro, m. verde manz., g. negra	A. Alzamora
D. Sandoval	G. Anguita	8	Frida	52	2	F	El Tang o	Fine Rose	Oro viejo, bot., cue., p. y g. blan.	M. Núñez
L. Silva	El Manzano	9	Istria	52	2	F	Burgomaster	Bética	Lila	A. Silva
F. Galván	Limited	10	Jamás	52	2	a|a	Old Boy	Agata	Gris perla, gorra negra	E. Reboledo
L. A. Ramírez	R. Harris	11	Kilvorita	52	2	F	Burlesco	Silene	Blanca cruz., g. blan., bor. cereza	P. Olguín
E. Michaels	Kangaroo	12	La Pingüina	52	2	F	Altanero II	Bobina	Rosada, brazaletes y g. blanca	R. Olave
E. Fuentes	Ebeache	13	Mi Nena	52	2	F	Alum	Regina III	Verde obscuro, alam. y g. negra	L. González
E. Román	Cruz del Sur	14	Monina	52	2	F	Last Reason	La Nonita	Azul y oro viejo en círculos	P. P. Quezada
R. A. Ramírez	R. Zúñiga	15	Popea	52	2	1|2	Julio César	Chilena	Oro, cruz y g. negra	C. Sagredo

CUARTA CARRERA, A LAS 3 P. M.—Premio GUILLERMO ERRAZURIZ URMENETA.—(Clásico).—2,400 metros.—Para 3 años y más.—Peso: 3 años, 52 kilos; 4 años y más, 55 kilos.—Recargo de 2 kilos por cada premio clásico o reglamentario ganado desde el 15 de Agosto de 1924.—Este recargo no excederá de 6 kilos.—Descargo de 2 kilos a los nacidos en el país.—Entrada: $ 100.—Premio: $ 10,000 al 1.o

J. Cavieres	O. Bernstein	1	Ardellón	57	4	F	Last Reason	Miss Silver	Negra, faja, braz, y g. colorada	A. Molina
L. Navarro	Tangolaya	2	Risa Loca	57	5	F	Brazil II	Javo	Amarillo, m. granate, g. verde	No corre
D. Vial	A. Gatica	3	Buñuelito	56	3	F	Buñuelo	Picaresca	Blanca, brazaletes negros	J. M. Baeza
F. Galván	Limited	4	Bricole	53	4	F	Mustafá	Bravata	Gris perla, gora negra	E. Rebolledo
J. Rodríguez	Mariluán	5	Jolly Fellow	53	4	F	Melbourne	Calcutta	Verde manz. g. negra, borla plata	H. Ramírez
M. Maldonado	Diana	6	Humorist	50	3	F	Comisario II	Regina III	Azul, m. rosadas, g. oro	L. Morgado

QUINTA CARRERA, A LAS 3.30 P. M.—Premio HONORINO.—1,300 metros.—Para caballos de 2 años ganadores.—Peso: 54 kilos.—Recargo de 3 kilos a los ganadores de carrera clásica o reglamentaria.—Inscripción: $ 35.—Premio: $ 3,500 al 1.o.—(Jinetes aprendices)

F. Rojas	Oro	1	Vaso de Oro	57	2	F	Osboch	Verge d'Or	Oro, m. oro, anillos negros	P. Rebolledo
D. Galaz	D. Galaz	2	Lise Fleuron	54	2	F	Brasil II	La Toquee	Amalilla, cuello, anillos y g. lacre	A. Alzamora
P. Polanco	Récord	3	Buen Día	54	2	F	Last Reason	Dorama	Blanca, cuello, puñ., pres. g. azul	No corre
I. Yáñez	I. Yáñez	4	Caramel	54	2	F	Olascoaga	Constanza	Rosado y celeste listado	N. N.
J. Celpa	C. Salinas	5	Pacundina	54	2	F	Campanazo	Fuga	Azul, b. y lac. en r., g. granate	S. Fuentes
A. Rodríguez	F. Marín	6	Glorious Day	54	2	F	Olascoaga	Gala Day	Grosella, est. crem., m. g. grosella	M. Aranda
L. Lacroix	Río Oro	7	Maximalista	54	2	F	Last Reason	Kost	Azulino, gorra negra borla oro	L. Lacroix
E. Rodríguez	Luis Ossa	8	Tullin	54	2	F	Orcajo	Margarina	Verde nilo, gorra morada	L. A. Morgado
D. Sandoval	G. Anguita	9	Mala Nueva	54	2	F	El Tango	Mala Noticia	Oro viejo, bot., p., c. y g. blanca	N. Fuentes

SEXTA CARRERA, A LAS 4 P. M.—Premio HAROLD.—1,500 metros. —Para caballos de 3 años ganadores.—Handicap.—Inscripción: $ 35.—Premio: $ 3,500 al 1.o

C. A. Gómez	Quicharco	1	Leoncito	57	3	F	Last Reason	Best Girl	Verde, bl. y neg. list., g. negra	A. Molina
A. Araneda	Binador	2	Jana	56	3	F	Brasil II	Javo	Terracota, gorra azul	E. Reboledo
C. Cornejo	A. Vargas	3	Korea	54	3	F	Turín	Kettleness	Azul oscuro, cost. y g. oro	No corre
J. Celpa	El Chuzo	4	Chuzo	50	3	F	Mustafá	Austria	Blanca, est. verde, g. blanca	M. Núñez
C. Lacalle	La Peña	5	Kenia	49	3	a|a	Brasil II	Red Rose	Granate, m. cel. g. negra b. oro	No corre
L. Silva	R. López	6	Castellamare	46	3	F	Burgomaster	Porte Cigarette	Morado tornasol, ad y coc. oro	U. Ibarra
R. Díaz	E. Bouquet	7	Ganadero	43	3	F	Tullibardine	Guérnica	Blanca y azul en r. g. colorada	L. González
I. Yáñez	Ossyris	8	Almoneda	40	3	F	Alanés	Madelón	Solferina, gorra oro	C. Guerra
D. 2.o Díaz	Alcázar	9	Calderón	40	3	F	Marcosol	Barcola	Acero, alam. y gorra lacre	J. Guajardo
D. Sandoval	V. Maturana	10	Curilafquén	40	3	F	El Tango	Fine Rose	Turquesa, m. y g. lacre	L. Muñoz
E. Rodríguez	A. León A.	11	M. Vescera	40	3	F	Busgomaster	Terracotta	Solferina, c., p. huin. g. negra	R. Olave

SETIMA CARRERA, A LAS 4.30 P. M.—Premio HUECHUN.—1,300 metros.—Handicap.—Para caballos que hayan ganado entre 4,000 y 20,000 pesos.—Inscripción: $ 34.—Premio: $ 3,500 al 1.o

C. A. Gómez	Quicharco	1	Leoncito	57	3	F	Last Reason	Best Girl	Verde, b., v neg. list., g. negra	No corre
R. Díaz	J. Jorquera	2	Azpitia	54	3	F	Altanero II	Catherinette	Bronce, m. solf. bot. bronc., g. oro	No corre
J. 2.o Vaccaro	R. Walker	3	Y. Prince	53	4	F	Olascoaga	Perfecta	Amarilla, gorra negra	N. Ramírez
J. Celpa	El Chuzo	4	Chuzo	54	4	F	Mustafá	Austria	Blanca, est. verde, g. blanca	No corre
E. Rodríguez	P. Duhalde	5	El Cinco	50	3	F	Buñuelo	Baratija	Blanca, anillos y g. cereza	L. A. Morgado
P. Polanco	Arauco	6	Indian Boy	50	3	F	Buñuelo	Inés de Castro	Negra, mangas azulinas	M. Aranda
C. Lacalle	La Peña	7	Noticia II.	50	3	F	Verdún	Nereida	Granate, m. cel., g. negra, b. oro	H. Ramírez
D. 2.o Díaz	Alcázar	8	Tacabaya	50	3	F	Marcosol	Queen Mary	Acero, alam. lac, m. acero, g. lac.	O. Contreras
I. Yáñez	I. Yáñez	9	Zomol	49	3	F	Sunbar	Palampora	Rosada y celeste listada	No corre
P. Rojas	S. S. Ahues	10	Capitolio	46	3	F	Burgomaster	Alucema	Salmón, anillos y g. verde	No corre
L. Pinochet	C. Madariaga	11	Eudón	46	5	F	Marcosol	Bilz	Lacre, braz. y g. verde	P. Olguín
F. Guzmán	G. Arriagada	12	Dominó	45	3	F	Mustafá	Dimity	Cereza y b. en r.(g. cer. y blanca	R. Olave
J. B. Ramírez	La Luna	13	Güira	44	4	F	Comisario II	Royal Red	Negra, bot. oro, g. lacre, b. oro	C. Santelices
Av. Muñoz	Ecuador	14	Pitao	44	5	27|32	Sándalo	Chúpate esa	Blanca y negra list. g. blanca	C. Guerra
L. Silva	J. Sullivan	15	Sixpence	44	3	F	Fío	Damsel	Verde, m. verde, g. verde	L. González
H. Pérez	H. Pérez	16	Lanzafuego	43	3	F	Bishop	Chatterbox	Blanca y gr. list., m. y g. granate	U. Ibarra
R. Amaro	E. Araya	17	Dody	41	4	3|4	Medallion	Garance	Lila, lunares y borla granate	No corre
S. Rojas	Basilea	18	Juglar	40	4	F	Melbourne	Black Berry	Azul, m. negras, g. lacre	M. Rojas

OCTAVA CARRERA, A LAS 5 P. M.—Premio HAPARANDA II.—1,400 metros.—Para caballos de 4 años y más que hayan ganado $ 10,000 ó más.—Handicap.—Inscripción: $ 40.—Premio: $ 4,000 al 1.o

D. Sandoval	G. Campo	1	Bilanz	55	6	F	Filipo	Villa María	Blanca, faja lac., m. bl., g. lacre	M. Núñez
O. Fuenzalida	U. Verdugo	2	Predilecta	53	6	15|16	Meltonian	Valdramina	Verde, estrella y g. rosada	J. Vergara
F. Rojas	J. L. Prain	3	Tristán	53	4	F	Mago	Lamballe	Naranja, m. turquesa	E. Reboledo
I. Espinoza	I. Espinoza	4	Danger	52	5	7|8	Hasard	Alada	Verde, braz. y gorra lacre	H. Ramírez
I. Yáñez	Agua Verde	5	Telinga	50	6	F	Turín	Peccaví	Verde nilo, m. blancas, g. blanca	C. Guerra
J. Rodríguez	Sipaco	6	Penthatlon	49	4	F	Pibe	Cachilú	Morada, pres. oro, g. morada	No corre
D. Galaz	V. Ugarte	7	Ku-Kú	48	4	F	Turín	Miss Lady	Oro, lacre, gorra negra.	No corre
L. A. Figueroa	Pocochay	8	Kolipí	46	4	F	Last Reason	Cachucha	Rosa seca, gorra negra	U. Ibarra
E. Michaels	Kangaroo	9	Prisca	43	5	F	Pirapó	Shylass	Rosada, braz. y g. blanca	L. González
J. Rojas	Esfuerzo	10	Lírica	44	4	F	Matador	Leonora	Colorada, cuello, puños y g. azul	R. Olave
R. Amaro	J. Valenzuela	11	Glacé	43	5	1|4	Celso	Vaselina	Oro cruzado lac., gorra lacre	No corre
D. Sandoval	D. Urrutia	12	Percala	40	4	F	Pirapó	Shylass	Azul y blanco listado, g. lacre	No corre

NOTA.—Están incluídos los recargos a los ganadores del Domingo 17.

PRONOSTICOS DE ALGUNOS DIARIOS Y REVISTAS PARA LA REUNION DE LA TARDE DE HOY EN EL CLUB HIPICO

DIARIOS Y REVISTAS	1.a carrera	2.a carrera	3.a carrera	4.a carrera	5.a carrera	6.a carrera	7.a carrera	8.a carrera
"La Nación"	Crimora Floreat Modorra	Vinicia Dulce Maremoto	Frida Esquilo Palestro	Jolly Fellow Buñuelito	Facundina Mala Nueva	Chuzo Leoncito Ganadero	Young Prince El Cinco Pitao	Danger Tristán Bilanz
"Los Tiempos"	Crimora Floreat Modorra	Vinicia Dulce Maremoto	Frida Esquilo Palestro	Buñuelito Jolly Fellow	Facundina Vaso de Oro	Chuzo Leoncito Ganadero	Indian Boy Young Prince El Cinco	Danger Tristán Bilanz
"La Huasca"	Crimora Modorra Mula	Vinicia Maremoto Dulce	Esquilo Frida Istria	Buñuelito Humorist	Facundina Maximalista	Leoncito Chuzo Curilafquen	Pitao Lanzafuego El Cinco	Danger Tristán Bilanz

¡NO MAS ARRUGAS!...

Basta una caja para hacer que desaparezcan las más antiguas. **"CREMA CONTRA ARRUGAS"**, es muy conocida y apreciada por su numerosa clientela. Con su uso evitará que se formen estas enemigas de la belleza, y se ganará en finura y color del cutis.

CAJA $ 5.00.

PIDALA EN

1280 — SANTO DOMINGO — 1280

(CASA PARTICULAR)

Señora especialista en belleza, dará instrucciones para hermosear y ganar diez años de juventud. CONSULTAS GRATUITAS.

J—30

CAPITALISTAS

Necesito urgente dinero para colocar en hipotecas sobre propiedades urbanas y fundos. Buenas garantías. Negocios rápidos.

MIGUEL RIVERA ZAVALA

434 —:— MORANDE —:— 434

Teléfono 1222

Fordson

EL TRACTOR UNIVERSAL

Nuestro nuevo precio del Tractor "FORDSON" pone el alcance del agricultor progresista y del industrial inteligente la máquina más indispensable para su progreso y prosperidad del país.

$ 6,900.- m/c.

SIN GUARDABARROS, SOBRE CARRO EN SANTIAGO.

Ford Motor Company

EXPOSICION 1240. — SANTIAGO

AGENTES EN SANTIAGO:

GIBBS & COMPAÑIA
Catedral 1037

CARLOS ORREGO & CIA. LTDA.
Huérfanos 819-823

MELIPILLA
Presa Hermanos

RANCAGUA
Pedro Toro y Cía.

RENGO
Romualdo Emparanza

LO QUE SANTIAGO NECESITABA

Pero ya "LLEGARON"

las grandes e importantes máquinas RENOVADORAS DE ROPA

POR SOLO $ 5.00

OBTENDRA UD. SU TERNO, POR SUCIO QUE ESTÉ, DESMANCHADO Y PLANCHADO EN EL CORTO PLAZO DE **50** MINUTOS

QUEDAN NUEVOS

MONEDA 845 — Lira 7 (Mi Sombrerería) y San Diego al lado del Teatro Esmeralda

NOTA.—Para mejor servicio, recogemos y mandamos a domicilio.

THE RAPID STRAW-HAT CLEANER Co.

QUIERE TOMAR BUEN VERMOUTH, PIDA

CINZANO

"ASOCIACION VIAJANTES DE CHILE"

En conformidad al acuerdo tomado por el Directorio General y a las bases acordadas por la comisión que tiene a su cargo la fusión con la Sociedad Empleados de Comercio, se pone en conocimiento de los socios que los nuevos libros de la Sociedad fusionada se abrirán el 1.º de Junio con los socios que hayan pagado hasta la cuota mortuoria N.º 34 y la mensual de Mayo. Los que no hayan pagado estas cuotas el 30 de Agosto, quedarán de hecho eliminados de ambas instituciones.

El nuevo seguro de cuota fija entrará en vigencia tan pronto se firme la escritura pública de fusión, lo que se avisará oportunamente.

Concepción, 14 de Mayo de 1925.

A. RUIZ LARENAS,
Secretario General

COMPAÑIA DE SALITRES DE ANTOFAGASTA

2.a CITACION A JUNTA GENERAL EXTRAORDINARIA

No habiendo tenido lugar la reunión convocada para el 12 del actual, citase nuevamente a los señores accionistas a junta general extraordinaria para el 5 de Junio próximo, a las 2 P. M., en el salón de la Compañía, calle Serrano N.o 200, con el fin de pronunciarse sobre lo siguiente:

1.o Venta del Activo y Pasivo de la Compañía a The Lautaro Nitrate Company Limited, por la suma de dos millones quinientas sesenta mil libras esterlinas (£ 2.560,000), pagaderas al contado.

Los accionistas de la Compañía tendrán derecho a suscribir, a la par, hasta 512,000 acciones de The Lautaro Nitrate Company, de valor nominal de cinco libras esterlinas (£ 5) cada una, que se emitirán para este objeto. Estas acciones se canjearán en la proporción de una acción de The Lautaro Nitrate Company por tres acciones tres cuartos de la Compañía de Salitres de Antofagasta.

Las referidas 512,000 acciones de The Lautaro Nitrate Company Limited participarán de todos los dividendos que reparta esa sociedad a contar desde el 27 de Febrero del presente año.

2.o Disolución y liquidación de la Compañía y nombramiento de liquidadores.

Valparaíso, 16 de Mayo de 1925.

De orden del Directorio,

CARLOS DEL CAMPO N.
Director-Gerente.

21—M.

FERROCARRILES DEL ESTADO

ADQUISICION DE MATERIALES, UTILES DE ESCRITORIO Y DE IMPRENTA, MAQUINARIAS, HERRAMIENTAS, Etc.

Las propuestas públicas por materiales, útiles, etc., para el consumo de la Empresa, durante el año 1925, cuyos pormenores se detallan en los cuadernos impresos (Grupos), que están a la venta en la Secretaría del Departamento de Materiales y Almacenes, en la Estación de Alameda, serán abiertas en dicho Departamento a las 3 de la tarde de los días que a continuación se indican, siendo sus valores aproximados, en moneda corriente, los siguientes:

El 2 de Junio de 1925

Grupo N.o 20.—Herramientas, neumáticos y repuestos	$ 286,000
Grupo N.o 23.—Maquinarias	$ 79,000
Grupo N.o 37.—Vidrios y Espejos	$ 129,000

El 16 de Junio de 1925

Grupo N.o 26.—Material para alumbrado y fuerza eléc-	

El 8 de Julio de 1925

Grupo N.o 27.—Material para alumbrado eléctrico de locomotoras y equipo	$ 700,000
Grupo N.o 40.—Materiales para línea aérea de electrificación de la I Zona	$ 379,000

El 28 de Julio de 1925

Grupo N.o 33.—Repuestos para locomotoras, coches y	
Santiago, 28 de Noviembre de 1924.	
trica	$ 371,000
carros	$ 5,000

Bases y antecedentes en la Secretaría del Departamento de Materiales y Almacenes, en la Estación Alameda.

La apertura de las propuestas públicas solicitadas para el 16 de Junio, en la parte relativa al Grupo N.o 36, queda postergada para el 14 de Agosto próximo.—Santiago, Marzo 5 de 1925. 22—M.

Solicítanse propuestas públicas para la provisión de 30,000 metros cúbicos de piedra chancada para la 2.a Zona, entre Alameda y kilómetro 41 de la línea Central; y 10,000 metros cúbicos de piedra chancada para la 1.a Zona entre las estaciones de Mapocho y Batuco.

Las propuestas se abrirán el 12 de Junio próximo a las 15 horas, en el Departamento de la Vía y Obras, estación Mapocho, en donde podrán consultarse las bases y antecedentes de 14 a 16 horas.

Precios Rebajados

LA FABRICA DE PIELES Y SOMBREROS

LA ELITE

Tiene el agrado de comunicar a su distinguida clientela y público en general, que ha tomado la determinación de hacer importantes rebajas en todos sus artículos.- En confecciones, transformaciones y limpia de pieles recibimos órdenes a precios reducidos.

LA ELITE

SAN DIEGO 161 (Entrada particular

TELEFONO 2757

CEMENTO MELON

UNICOS DEPOSITOS AUTORIZADOS PARA VENDER NUESTRO CEMENTO

BALFOUR, LYON y Cía., Mapocho N.º 1250. Oficina: Agustinas N.º 1185.
BUCHANAN, JONES y Cía., Av. Matta oriente, esquina Lo Encalada. Oficina Central: Huérfanos N.º 1160.
WILLIAMSON y Cía. Avenida Matucana 171 y Avenida Irarrázaval 893.
BARRACA "LA SAN DIEGO", del señor Germán Oelckers, San Diego 2320. Oficina Central: Agustinas 1111.
BARRACA MAESTRANZA, del señor Ramón Sáez, Maestranza 783.
LAZO ROMULO, Arturo Prat 1099.
MERCERIA "EL GALLO", del señor Eulogio Berguecio, San Diego 482.
MERCERIA Y FERRETERIA "SAN FERNANDO" de los señores José Cordero y Cía., Independencia N.º 1060.
ALFREDO ALBORNOZ, San Bernardo, O'Higgins N.º 120.
MERCERIA y FERRETERIA "PARIS", de los señores Deza y Larios, Alameda Núms. 42 .
MERCERIA Y FERRETERIA "SUIZA", del señor Alberto Contesse D., Santa Rosa N.
MERCERIA "NUÑOA", del señor V. Luksic, Avenida Irarrázaval 2621.
COSIGNANI Hnos., San Pablo N.º 2946, Barraca de Fierro.
BARRACA DE MADERAS "PROVIDENCIA", del señor Arturo López, Providencia N.º 2233.
MERCERIA Y FERRETERIA "MONDRAGON", de los señores Unanúe y Boriaf, Delicias Núms. y 3253.
JOSE RAMIREZ VALENCIA, Mapocho 3240.
SANTIAGO CEPPI, Castro N.º 78.
BARRACA ÑUÑOA, de Enrique Varas P., Irarrázaval N.º 2600.
JOSE MANUEL RAMIREZ, Avenida Irarrázaval N.º 144.
PEDRO BOTTINELLI, Avenida Italia N.º 682.
RIERA Y TAMAYO, Compañía 2488.
MERCERIA Y FERRETERIA "LA MUNDIAL", de los señores José Cordero & Co., Providencia
FRANCISCO ESCUDERO RODRIGUEZ, Chacabuco 559.
CARLOS GALLETI, San Pablo 2001.
BALDOMERO PALMA y Cía., Vicuña Mackenna 216, Teléfono 3128.
BARRACA DE MADERAS "LA MAPOCHO", de los señores G. Larios y Cía. Ltda., Mapocho
SALOMON SACK, BARRACA DE FIERRO, Delicias 2362.

PRECIOS { $ 30.00 m. c. LOS TRES SACOS (IGUAL UN BARRIL), puestos en carro en Calera, por carro completo.
$ 12.00 m. c. EL SACO, EN LOS DEPOSITOS AUTORIZADOS.

ACONSEJAMOS A NUESTROS CLIENTES PREVENIRSE CONTRA FALSIFICACIONES

Soc. Fábrica de Cemento de EL MELO

TELEFONO 2715. – AGUSTINAS 1148. – CASILLA 3514

MUNICIPALIDAD DE SANTIAGO

Propuestas públicas

De orden de la Intendencia Municipal se llama a licitación pública para la provisión de 15,000 quintales métricos de pasto y de 5,000 quintales métricos de paja capotillo para el Departamento de Aseo y Materiales.

La licitación tendrá lugar el 3 de Junio, a las 4 P. M.

Bases y antecedentes en la Dirección del Departamento de Aseo y Materiales y en la Tesorería.

EL TESORERO MUNICIPAL

MUNICIPALIDAD DE SANTIAGO

Propuestas públicas

De orden de la Intendencia Municipal se venderán en subasta pública todos los árboles, excepción de los tilos, plantados en la Alameda de las Delicias comprendidos entre las calles de San Diego y San Ignacio, por el Sur y Bandera y San Martín por el Norte.

La subasta tendrá lugar en la Sala de la Intendencia Municipal el Lunes 1.o de Junio a las 4 P. M.

Bases y antecedentes en esta Tesorería.

EL TESORERO MUNICIPAL

Raulí para piso

1x4½ MACHIHEMBRADO, $ 1

.. Barraca y Fábrica

LA REPUBLICA

DOMEYKO 2354 — TELEFONO 182. PARQUE

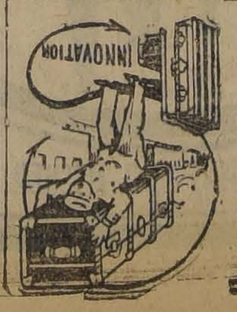

VIAJEROS

.LA MALETERIA "EL TURISTA"

Tiene, como siempre, un selecto surtido de maletas, cajas-ropero, sombrereras y necessaire.

SE HACEN REFACCIONES

ESTADO 359

al lado de Gath y Chaves.

F. ARENAS

LAS CARRERAS MATINALES DE HOY EN EL HIPODROMO CHILE

Novedoso como de costumbre se presenta el programa que se desarrollará en la mañana de hoy en este hipódromo.

Dará principio al meet el premio Serena sobre 1.200 metros, para 3 años y más no ganadores, prueba que ha congregado la miseria de 21 aspirantes a abandonar la modesta categoría de perdedores, pero en realidad los que pueden abrigar esperanzas fundadas de hacerlo son pocos, sobresaliendo entre ellos Fronteriza, Payador, Zizañero y Cabro. Fronteriza por su campaña de Viña debiera ser la ganadora pero como desde entonces no corre vamos a confiarle la defensa de nuestro favorito a Payador, dejándole el segundo puesto a la hija de Campanazo. Para el tercer lugar recomendaremos a Zizañero.

Bat que después de larga ausencia y aún falto de postura cayó batido estrechamente hace dos reuniones es nuestro favorito en los 900 metros del premio Sangre. La elección de los placées es sumamente difícil entre Habilosa, Cagliostro, La Ratera, Krasure, Nervo y Estrella del Cardonal, estando nosotros por Krasure y Habilosa para ocupar dicha colocación.

Por la forma en que se impuso el Domingo Palisandra después de haber sufrido serios tropiezos, creemos que en el premio Sauce, sobre 1,500 metros que se disputará a continuación se le presenta una buena oportunidad de anotarse una nueva victoria. Por las carreras producidas por Peña Blanca y Cartilla en el Club, al caer batidas estrechamente por Kavala, las recomendamos para los placées en el mismo orden.

Torcacero, Lon, Lantenao, Dado y Márida son las mejores cartas en los 900 metros de la cuarta carrera. Como Dado poco a poco viene recuperando sus formas, ya que el Domingo se vió sumamente ligero, le vamos a confiar la defensa de nuestro pronóstico. Para que escoiten al hijo de Duty dejaremos a Márida con Lon.

En la quinta carrera hemos sido informados que Danger ni Redondilla tomarán parte,, quedándonos entonces como las cartas principales Ofensivo, Gondolero, Joselito, Maravedí e Indino. Como este último atraviesa por un período excepcional al que creemos que nuevamente será el ganador, siendo por consiguiente nuestro favorito. Sus enemigos más serios se los vemos en Maravedí y Gondolero, a los que dejaremos para los puestos de placé.

Estimando que Ellita va en inmejorables condiciones de peso en la sesta carrera la hacemos sin titubear nuestra favorita, Sovietista y Kamarad, en el orden expueso son nuestros candidatos para ocupar los puestos siguientes.

Clausura la reunion el premio Sama, tambien sobre 900 metros en que Alderney por su holgada victoria hace dos reuniones nos resulta la mejor carta. Para escoltar a la hija de Alanés recomendaremos a Facuo con Glacé.

RESUMEN

1.a Carrera, Rayador, Fronteriza y Zizañero.
2.a Carrera, Bat, Krasure y Habilosa.
3.a Carrera, Palisandra, Peña Blanca y Cartilla.
4.a Carrera, Dado, Márida y Lon
5.a Carrera, Indino, Maravedí y Gondolero.
6.a Carrera, Ellita, Sovietista y Kamarad.
7.a Carrera, Alderney, Facuo y Glacé.

RESFRIADOS CAUSAN DOLOR DE CABEZA

EL LAXATIVO BROMO QUININA desvía la causa.—Se usa en todo el mundo para curar un resfriado en un día. La firma de E. W. GROVE se halla en cada cajita. Hecho por la Paris Medicine Co., St. Louis, E. U. de A.

Togal

El famoso específico alemán contra la Grippe, Influenza, Resfríos, Dolores Reumáticos y Nerviosos
PEDIDOS A CASILLA 3609
N.O.

CLINICA
DEL Dr. L. CIFUENTES FIGUEROA
SANTO DOMINGO 1953
Enfermedades venéreas, gine
8.30 a 10 y de 12.30 a 4 P. M.

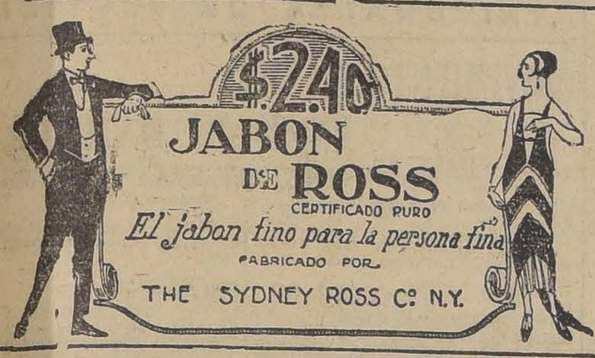

MUEBLES
DE COMEDOR, DORMITORIO ESCRITORIO
A precios sumamente bajos, con grandes facilidades en el pago, vende:
LA SAN ANTONIO
MONEDA 952
FRENTE CASA MUZARD

SE COMPRA
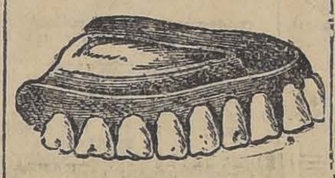
Y SE ARREGLA CUALQUIERA DENTADURA POSTIZA
Usada o quebrada. Compostura en el mismo día. Cómprase también dentaduras viejas o quebradas, pagando hasta diez pesos por diente y mucho más, y cualquiera joya usada, oro y platino.
Pago el mejor precio.
TALLER: ROSAS 1189
ENTRE MORANDE Y BANDERA

MUEBLERIA
LA ARGENTINA
214-BANDERA-220
José Gurfinkel
GRAN SURTIDO DE MUEBLES DE TODOS ESTILOS, FABRICA
CHILOE 1310
A precios más bajos que en todas las Mueblerías. Antes de hacer sus compras, consulte mis precios.

DEPILATORIO INOFENSIVO
El único que no está compuesto a base de terribles venenos y que no tiene ningún olor desagradable. Deja el cutis como si jamás hubiera habido vello: liso, suave y sin ninguna irritación.
Precio de la caja, sólo hasta el 18 de Junio, con el objeto de darlo a conocer: $ 2.
Después de esa fecha subirá a $ 3. la caja.
1280 — SANTO DOMINGO — 1280
(CASA PARTICULAR)
Este depilotorio necesita práctica para ser colocado con eficiencia. Por eso aconsejamos a nuestra clientela se lo hagan aplicar en nuestra propia casa por la primera vez. Aplicaciones por señora especialista en belleza del rostro Extirpación de pecas, manchas, rojeces, grietas, arrugas, espinillas; barros y otros defectos del cutis. Precios módicos. Consultas gratuitas. No se contestan cartas que no vengan acompañadas de sobre con el franqueo correspondiente ni se atienden pedidos de provincia que no vengan con su valor y el costo de la encomienda.
A cotinuación publicamos una de las cientos de cartas que recibimos en agradecimiento de curaciones eficaces.
DE LA SRA. MICAELA GODOY DE JULIA
Certifico por la presente que he estado haciéndome un tratamiento para la extirpación del vello en el consultorio de la señora Heliana de S. ubicado en la calle Santo Domingo 1280, con los resultados más satisfactorios. Puedo asegurar que he quedado con mi cara limpia y sin irritación de ninguna especie, debiendo dejar constancia que al ir a consultar a la señora mencionada, llevaba la cara inflamda por las terribles y dolorosas picaduras ocasionadas por el sistema de depilación eléctrica, cuya aplicación me había costado ya gruesos desembolsos y que habría seguido costándome otros no menos serios si la suerte no me hace hallarme con la señora Heliana de S. El tratamiento de la señora Heliana es rápido, seguro y de costo moderado.
Doy el presente certificado con el fin de que otras víctimas de esta fea plaga de los vellos sepan encontrar el camino de su curación.
MICAELA GODOY DE JULIA.
Coquimbo, Abril 20 de 1925.
Plaza Hotel. Casilla 203.
20—J.

Casa Edison
¿Dónde está?

HIPODROMO CHILE

PROGRAMA COMPLETO PARA LAS CARRERAS DEL PROXIMO DOMINGO

PRIMERA CARRERA
Premio TUNCA. — 1,400 metros. — Para no ganadores, de tres años y más, nacidos en Chile. — Peso de Reglamento. — Descargo de un kilo por carrera perdida en el Hipódromo Chile. — Inscripción: $ 15. — Premio: $ 1,500 al primero.

KILOS		KILOS	
Morokil	57	Aquelarre	51
Zona Seca	55	Zumbido	51
Avaro	55	Presidencia	43
Locuela	55	Dagmar	42
Papirusa	55	Cabro	40
Músico	54	Kosmos	40
Carrace	54		

SEGUNDA CARRERA
Premio TOCOCO. — 1,200 metros. — Handicap. — Para ganadores. — Inscripción: $ 20. — Premio: $ 2,000 al primero.

Fiero	58	Florito	51
Bellorita	56	Glenley	50
Castellano	56	Pasajero	48
Diva	55	Calli Hue	47
Madamo	54	E. del Card.	46
Saddie	54	Huerfanito	43
Col. Maduro	53	Yacaré	42

Tercera carrera
Premio TOLON. — 1,200 metros. — Handicap. — Para ganadores. — Inscripción: $ 20. — Premio: $ 2,000 al primero.

Valvén	53	Latria	50
Habilosa	57	Highlander	50
C. Borgia	56	Carbonero	50
Jarana	54	Dado	48
Pinturera	54	Peloponeso	48
Márida	53	Buena Seña	47
Fullero	53		

Cuarta carrera
Premio TALTAL.— 1.200 metros. Handicap.— Para ganadores.— Inscripción: $ 20.— Premio: $ 2,000 al 1.o

Náufrago	60	Kilimanjaro	49
Ku Ku	60	Alderney	49
Turista	55	Eudón	48
Cáucaso	54	Variable	47
Glacé	54	Castellana	47
Lírica	53	Anémona	46

Quinta carrera
Premio TILTIL.— 1,900 metros. —Omnium Handicap.— Inscripción: $ 30.— Premio: $ 3,000 al 1.o.

Jana	54	Humorada	49
Gorgorito	53	Rintintin	45
Iercala	53	Mequetrefe	44
Isócrates	52	Libinock	40
Redondilla	51		

Sexta carrera
Premio TENCA. — 1,200 metros. — Handicap. — Para ganadores. — Inscripción: $ 20. — Premio: $ 2,000 al primero.

Payador	59	Sovietista	52
Shackleton	58	Odioso	52
Pelendón	57	Jacobino	50
Querella	56	Villapín	49
Kasaba	55	Eliane	49
Pichardín	54	Lantenao	48
Palisandra	53	Tarnopol	46
Coquetón	53		

Séptima carrera
Premio TALCA— 1,200 metros. — Handicap.— Para ganadores.— Inscripción: $ 20.— Premio: $ 2,000 al 1.o.

Lanzafuego	56	Farrutín	49
Blandina	56	Last Gift	48
Papirote	54	Fatalist	48
Iverdun	52	Campanita	48
Ellita	51	Kamarad	47
Grenoble	50	Güira	45
Indino	50	Job	41
Juglar	49		

HIPODROMO CHILE — Jueves 21 de Mayo de 1925

PRIMERA CARRERA.—A LAS 3.45 A. M.—Premio SERENA.— Para 3 años y más, no ganadores.— Peso de reglamento. Descargo de 1 kilo por carrera perdida en el Hipódromo Chile.—Inscripción: $ 15.— Premio: $ 1,500 al 1.o— Distancia: 1,200 metros.

PREPARADOR	DUEÑO		NOMBRE	PESO	EDAD	SANGRE	PADRE	MADRE	COLORES	JINETES PROBABLE
M. Reyes	E. Suárez	1	Señora	60	3	F	Estribor	Sixcrown	Kaqui, g. negra.	P. Rebolledo
D. Galaz	Izarra	2	Artobero	60	4	F	Mustafá	Murcade	Blanco est. verd. p. y g. lacre	M. Vera
G. de la Cerda	F. Fernández	3	Trilum	60	5	7/16	Chileno	Gald Nut	Amarillo lunares verdes.	V. Fernández
O. Fuezalida	S. Alto	4	Fronteriza	60	3	F	Campanazo	Frontera	Violeta, m. rojas, g. negra	E. Canales
J. Garay	M. Araya	5	Ronca	59	4	29/32	Constant	Rucca	Lacre, cruz amarilla	N. N.
A. Aguilera	A. Huidobro	6	Pumada	59	3	F	Campanazo	Fille de Joie	Naranja y vd. en rds. m nar. g. v	E. Cáceres
J. Cuevas	A. Fontecilla	7	Payador	58	3	F	Pirapó	Culata	Granate. lacres rosada.	M. Gamboa
C. Cornejo	A. Vargas	8	Avaro	57	3	F	Pibe	Cicatera	Azul oscuro, cast. azules	No corre
P. Marchesini	Alexmalva	9	Papiruza	56	2	F	Sumbar	Sonel	Lila y neg. listado	G. Martínez
M. Reyes	B. Martínez	10	Carraca	56	3	F	Constant	Realidad	Rosa seca, anillos guinda seca	N. N.
S. Rojas	Matorral	11	Pif	55	3	F	Pirapó	Safo	Lacre, alm. brz, y g. acero	M. Rojas
J. Rojas	Esfuerzo	12	Ravachol	55	4	F	Hallingtn-L.	Amica	Lacre, cuello p. y g. azul	C. Pombet
I. López	E. Molina	13	Ken	55	4	F	Ben	Circengle	Azul cruz perla	R. Olguín
E. Molina	R. López	14	El Plata	52	3	1/2	Bishop	La Pepa	Morado tornasol, adornos oro	E. Molina
An. Zúñiga	G. Kaltwaser	15	Mari Mangue	50	3	a/a	Pangullemu	Rumelia	Verde jade, alam, braz y g. plata	M. Zúñiga
I. López	L. Muñoz	16	Dione	48	3	F	Pibe	Dagoresse	Kaqui, c. y p. azules, g. amarilla	N. N.
J. Cárdenas	L. A. Castro	17	Sangra	45	3	a/a	Burgomaster	Royal Leaf	Negro, celeste, lacre	C. Guerra
M. Maldonado	Santa Luisa	18	Idria	45	3	1/2	Good Fellow	Chilena	Lacre y oro list. g. lacre	L. Morgado
R. Busto	Olvido	19	Dagmar	44	3	F	Mustafá	Dusting	Frutilla, g. morado oscuro	J. Pinto
A. Allen	Almendral	20	Kosmos	40	4	F	Crescendo	Fragilité	Cáscara, granate, blanco	R. Allen
D. Sandoval	S. Polloni	21	Zizañero	40	3	F	Olascoaga	Salónique	Oro, braz negros, g. negra	L. Muñoz
E. Hernández	L. Melo	22	Cabro	40	4	11/16	Lumaco	Quintina	Verde, listas negras	J. Guajardo
J. Garay	E. Saa	23	E. del Card.	40	4	7/8	Belle Royal	Chilena	Verde nilo, g. cobre	No corre

SEGUNDA CARRERA.— A LAS 9. 15 A. M. — Premio SANGRA.— 900 metros.— Handicap.— Para ganadores.— Inscripción: $ 15.— Premio: $ 1,500 al 1.o.

C. Olivares	E. Valdés	1	Ilusa	58	4	7/8	Hassard	Alada	Azul, m. azul, anillos bl. g. neg.	Sdo. Soto
P. Rojas	J. Rivas	2	Carboner	58	6	1/2	Ogro	Chilena	Amarillo, lun. m. y g. negra	A. Garay
L. Pinochet	A. del Pedrega	3	Habilosa	55	4	F	Hors Pair	Pompadour	Blanco y guinda, por mitad	R. Hernández
W. Fariña	Botafogo	4	Piero	55	5	1/2	Ogro	Chilena	Chocolate, m. y g. oro viejo	G. Lira
R. Bustos	Aitz Gorri	5	Bat	54	3	F	Gen. Stoessel	Ameris	Verde oscuro, m. y g. guinda	C. Santnader
J. Cuevas	Siberia	6	La Ratera	51	3	F	Last Reason	Margot II	Naranja, m. neg. g. verd.	M. Vera
J. Madrid	La Loma	7	Cagliostro	50	6	1/2	Julio César	Chilena	Lacre, faja blanca g. azul	N. N.
O. Fuenzalida	H. Johnson	8	Krasure	49	3	F	Wittington	Algara	Ladrillo, g. negra	A. Sánchez
A. Allen	E. Araya	9	Nervo	48	5	3/4	Faneo	Baltún	Morado, charreteras y g. bla.	R. Allen
J. Méndez	R. López	10	Juanilla	48	5	F	Etolo	Epopeya	Mor. torna. adornos y cocar. oro	R. Sepúlveda
C. Ruz	A. Vergara	11	Farrista	47	6	3/4	Faneo	Balatún	Lacre, bl. y azul rds., g. blanca.	J. Osorio
A. Aguilera	A. Huidobro	12	Morgiana	46	4	F	Eclair II	Azotea	Naranja y vd. en rds. m. y g. vrd	J. Guajardo
J. A. Castro	E. Saa	13	E. del Card.	44	4	7/8	Belle Royal	Chilena	Verde nilo, g. cobre	R. Olave
J. Pinto	Almendral	14	Kosmos	40	4	F	Crescendo	Fragilité	Cáscara, granate, blanco	N. N.

TERCERA CARRERA.—A LAS 9.45 A. M.— Premio SAUCE.— Omniu m.— Handicap.— Inscripción: $ 25. Premio: $ 2,500 al 1.o— Distancia: 1,500 metros

A. Muñoz	J. Borda	1	Kasaba	58	3	F	Pitcher	Olesa	Naranja y celeste en ruedas	M. J. Silva
J. Cuevas	A. Quinteros	2	Tarnopol	55	5	7/8	Turín	Euskara	Rosado, m. verde musg., brz. ros	J. Pinto
S. Rojas	Ecuador	3	Knave	54	4	F	Mustafá	Kost	Blanca y neg. list. g. blanca	L. Bravo
R. Amaro	Triunfo	4	Palisandro	56	3	F	Pirapó	Doncella	Amarillo, braz y g. turquesa	M. Vera
L. Aravena	A. Buzeta	5	Shoking	50	4	F	Falaris	Salina	Lacre y bl. en rds., g. bl.	M. Rojas
E. Polanco	P. Polanco	6	Libinock	50	3	F	Poseur	Merced	Azul, m. colorada, g. blanca	L. Morgado
Av. González	O. Tagle.	7	Peloponeso	49	4	F	Pibe	Chilena	Esmeralda, m y g. granate	F. Quiroz
C. Morris	E. Polanco	8	Cartilla	48	3	F	Altanero	Casquivana	Solferino.	L. González
I. Espinoza	Av. González	9	Abrantes	47	5	F	Altanero II	Húngara	Verde, estrella blanca	R. Henríquez
J. Rojas	C. A. Riofrío	10	Peña Blanca	47	3	F	Pirapó	Merele	Colorada, cruz. y g. turquesa	C. Guerra
G. de la Cerda	I. Espinoza	11	Keysol	47	3	F	Orwin	Menta II	Verde, braz. y g. lacre	W. Fuentes
A. Luna	E. Cristi	12	Anitra	46	3	F	Lechuguino	Belle Nina	Oro, braz y g. verde	J. Osorio
J. Garay	L. Olivares	13	Diva	45	5	1/2	St. Andrew	Chilena	Oro azul y lacre en ruedas	C. Santelices
A. Allen	J. Fernández	14	Kois	45	5	F	Olascoaga	Anónima	Azul, m. acero, g. blanca	M. Zúñiga
J. Donati	Longchamps	15	Tritón	44	3	3/4	Londres	Tronera	Blanco y lacre en rds., m. y g. lac.	J. Guajardo
A. Gutienne	H. Flereau	16	Sadie	44	6	F	Barsac	Tenns Ball	Lacre y oro en rds., g. oro.	A. Sánchez
A. Allen	Condal	17	Madamo	44	6	a/a	Sea Blaze	Ain Zara	Oro y lac. list. m. lac., brz. oro.	R. Allen
A. Aguilera	San Cayetano	18	Silver Mine	41	4	F	Duty	Silver Glass	Azul, alam bl., g. azul y blanco	R. Olave
E. Hernández	L. Melo	19	Cabro	41	4	F	Lumaco	Quintina	Verde listas negras	N. N.
A. Gutienne	J. D. Silva	20	Pasajero	40	6	1/2	Meltonian	Chilena	Lacre, faja y g. morada	N. N.
J. F. Salinas	Santiago	21	Glaneuse	40	4	F	Burlesco	Silene	Verde, cruz azul.	N. N.

CUARTA CARRERA.—A LAS 10.15 A. M.— Premio SOLDADO.— 900 mtros.— Handicap.— Para ganadores.— Inscripción: $ 15.— Premio: $ 1,500 al 1.o

E. Muñoz	M. Clérigo	1	César Borgia	55	4	F	Billy Boy	Merced	Verde, braz y g. nar.	E. Canales
E. Morán	J. Athens	2	Torcacero	54	4	1/2	Coburgo	Chilena	Lacre, m. lilas, g. lacre	J. Vergara
Art. Rodríguez	C. Klein	3	Xaragua	53	6	F	Scorpio	Noguette	Neg. y oro por mtd. m. neg. g. am	A. Nieto
J. Cárdenas	Amsterdam	4	Lon	52	4	63/64	Longchamps.	Arenilla	Naranja, lun y g. negra	R. Hernández
L. A. Ramírez	R. Harris	5	Lantenao	50	3	F	Lovelace	La Tapera	Blanca, cruz cereza EIN	A. Sánchez
A. Acosta	Royal Fox	6	Yum Yum	50	4	F	Olascoaga	Faye	Azul y oro por mitad	M. Aranda
C. Pérez	Popeta	7	Dado	48	3	F	Duty	Dalmate	Morado, m. y g. blanca	N. Ramírez
A. Huerta	Raer	8	Latria	48	3	F	Last Reason	La Nonita	Granate, g. blanca	M. J. Silva
J. Madrid	La Loma	9	Jettatura	47	5	F	Last Reason	La Nonita	Lacre, faja y g. azul	L. Morgado
J. Donati	J. Toledo	10	Márida	47	6	31/32	Stolypin	Namohuna	Morado, g. verde nilo	C. Santelices
M. Maldonado	Diana	11	Highlander	46	3	F	Rigo	Columbia	Azul, amarillo, oro.	O. Contreras
A. Allen	Condal	12	Buena Seña	45	4	F	Baratieri	Butler Crade	Oro y lac. list., m. lac. brz. oro	R. Allen

QUINTA CARRERA.—A LAS 10.45 A. M.— Premio SALINAS.— 1,500 metros.— Omnium.— Handicap.—Inscripción: $ 25.— Premio: $ 2,500 al primero.

I. Espinoza	I. Espinoza	1	Dánger	63	5	1/N	Hassard	Alada	Verde, braz y g. lacres	No corre
Sdo. Rojas	J. Torrealba	2	Isócrates	61	5	F	Etolo	Best Girl	Azul, faja tricolor	J. Vergara
D. Sandoval	D. Urrutia	3	Ofensivo	60	6	F	Defensor	Guigne	Azul y bl. list., g. lacre	M. Núñez
E. Fuentes	Ebeache	4	Gondolero	53	3	F	Comisario II	Umbel	Verde oscuro, alam. y g. neg.	P. P. Que as/
F. Peralta	El Amigo	5	Redondilla	59	4	F	Rolando II	Bruges	Rosado, alam., p. y g. azul	No corre
J. Donati	Longchamps	6	Joselito	54	5	F	Saint Mead	Bluff	Blanco y lacre en rds. m. y g. lac.	C. Santander
A. Gutienne	H. Flereau	7	Maravedí	52	4	F	Mago	Orvent	Lacre y oro en rds.	A. Sánchez
O. Escalante	Las Rosas	8	Anfora	50	3	F	Lechuguino	Alice	Rosado, braz y g. verde	R. Sepúlveda
J. Vigoroux	B. Martínez	9	Campanita	49	4	F	Rozno	Cuncuna	Rosa seca, an. y g. guinda seca	V. Fernández
R. Amaro	D. Amaro	10	Indino	51	5	F	Etolo	Kosima	Turquesa, g. marrón	L. Morgado
J. Ramírez	La Luna	11	Güira	47	4	F	Comisario II	Royal Red	Neg. botns. oro, g. lac, borl. oro	R. Olguín
J. Rojas	B. Moreno	12	One Step	46	5	F	El Tango	Fine Rose	Verde nilo	J. Osorio
J. Cárdenas	L. A. Castro	13	Toinette	46	5	F	Turín	Peccavi	Negro, celeste, lacre	P. Silva
P. Marchesini	Palermo	14	Fan Fan	44	3	F	Pibe	Miss Olga	Amarillo, braz y g. solferino	L. González

SEXTA CARRERA.— A LAS 11.15 A. M.— Premio SALITRE.— 900 metros.— Handicap.— Para ganadores.— Inscripción: 15. — Premio: $ 1,500 al 1.o

G. de la Cerda	G. de la Cerda	1	Variable	60	5	1/2	Scarrón	Chilena	Rosa seca, lun. braz y g. azul.	E. Canales
R. Bustos	Olvido	2	Ellita	54	4	F	Last Reason	Coqueta IV	Frutilla, g. morado oscuro	C. Santander
An. Zúñiga	Chimbarongo	3	Kamarad	52	3	F	Gen. Stoesel	Oremburg	Chocolate, g. Champañ a	L. A. Zúñiga
O. Fuenzalida	Arribano	4	Tumbe	52	4	F	Olascoaga	Kirry	Verde y salmón list. g. neg.	J. Vergara
C. Ruz	C. Ruz	5	Odioso	51	4	F	Mago	Mong'sFerry	Rosado, amarillo, neg.	N. Ramírez
J. Pinto	Gerona	6	Fatalist	51	5	7/8	Hassard	Fateful	Azul, regilla y g. oro.	J. Pinto
H. Vigoroux	M. González	7	Sovietista	50	3	1/4	Ojito	Chilena	Rosado, m. y g. bronce	V. Fernández
A. Araneda	Binador	8	Latoso	49	3	F	Eclair II	Divertida	Terracota, g. azul	E. Rebolledo
J. Rojas	J. Rojas	9	Costino	49	6	3/4	Constant	Anjina	Azul y lac. e nrds. g. negra	O. Contreras
A. Castro	J. Borda	10	Kasaba	48	3	F	Pitcher	Olesa	Naranja y celeste en rds.	R. Olave
C. A. Gómez	R. Santelices	11	Eliane	48	3	15/16	El Tango	Cirenaica	Gris perla, g. oro.	A. Sánchez
O. Escalante	E. Molina	12	Job	47	5	F	Last Reason	Olita	Azulino, cruz perla	P. Silva
S. Rojas	F. Marín	13	Parlachinita	43	4	3/4	Londres	Parlachina	Grosella, est. crema.	M. Rojas

SETIMA CARRERA.— A LA S11.45 A. M. — Premio SAMA.— 900 metros.— Handicap.— Para ganadores.— Inscripción: $ 15. — Premio: $ 1,500 al 1.o

R. Amaro	J. Valenzuela	1	Glacé	57	5	3/4	Celso	Vaselina	Amarillo cruz. y g. colorada	C. Santander
R. Amaro	E. Araya	2	Dody	56	4	3/4	Medallón	Garance	Lila, lun., m. y g. lac.	C. Pombet
G. de la Cerda	Cruz Azul	3	Facuo	55	5	3/4	Faneo	Cuyanita	Blanco, cruz azul	R. Ubilla
A. Castro	S. Levy	4	Kilimanjaro	53	6	F	Julio César	Grey Lady	Morado, cuello verde	No corre
C. A. Gómez	Quicharco	5	Alderney	53	3	F	Alanés	Parterre	Verde, bl. y neg. list., g. negra	A. Sánchez
S. Navarro	A. Clavijo	6	Castellana	51	3	7/8	Constant.	Sensación	Habano, anillos blancos.	O. Contreras
P. P. Cancino	R. Pinto	7	Anémona	50	3	F	Sandridge	Philadelphia	Café, cintura y g. paja	C. Santelices
J. Pinto	J. A. Quintero	8	Shackleton	48	4	F	Pirapó	Kaiserin	Ros. m. verd. musgo, brz. ros.	J. Pinto
A. Guerra	S. Guerra	9	Lloy George	44	3	F	Rolando II	Divisa	Rosado, c., p. y g. negra	P. Olguín
J. Rojas	B. Moreno	10	Corita	43	4	1/2	Constant	Chilena	Verde nilo	P. Silva
J. R. Vigoroux	B. Martínez	11	Campanita	42	4	F	Rozno	Cuncuna	Rosa seca, an. guinda seca	J. Guajardo

PRONOSTICOS DE ALGUNOS DIARIOS Y REVISTAS PARA LA REUNION DE HOY EN EL HIPPODROMO CHILE

DIARIOS Y REVISTAS	1.a carrera	2.a carrera	3.a carrera	4.a carrera	5.a carrera	6.a carrera	7.a carrera
"LA NACION"	Payador Fronteriza Zizañero	Bat Krasure Habilosa	Palisandra P. Blanca Cartilla	Dado Márida Lon	Indino Maravedí Gondolero	Ellita Sovietista Kamarad	Alderney Facuo Glacé
"LOS TIEMPOS"	Fronteriza Zizañero Payador	Bat Krasure Fiero	Palisandra P. Blanca Cartilla	Dado Márida Jettatura	Gondolero Indiano Maravedí	Latoso Ellita Tumbe	Alderney Facuo Dody
"LA HUASCA"	Payador Zizañero Fronteriza	Bat Habilosa Cagliostro	Palisandra P. Blanca Cartilla	Márida Lon Torcasero	Indino Maravedí Joselito	Ellita Sovietista Kamarad	Alderney Glacé Facuo

HUDSON
De 7 asientos con todos sus repuestos en perfecto estado, vendese barato
BANDERA 125
22—M.

BLANQUETE FINO PARA EL CUTIS
Absolutamente inofensivo. Leche a base de arroz y cera. Pone el cutis de una blancura muy natural. Hace desaparecer rojeces y puntos negros, hermoseando de una manera MARAVILLOSA.
EL FRASCO DE $ 15, REBAJADO A $ 10.
SANTO DOMINGO 1280.— CASA PARTICULAR
Consultas gratuitas por señora especialista en belleza del cutis.
J—30

CAMBIO

BANCARIO. 41.60
COMERCIAL 41.60

EQUIVALENCIAS DEL CAMBIO BANCARIO:

1 Franqco Belga, vale 0.43 10
1 Dolar 8.63
1 Franco 0.44 50
1 Lira 0.34
1 Peseta 1.25 50
1 Nacional Arg. .. 3.52

PREMIO DEL ORO: 236.50

LIBRAS EN ORO AMERICANO 486 3|16
1 PESO PAPEL, VALE 5 3|4.

Concurso

Llámase a cncurso a fin de proveer en propiedad media cátedra de Educación Cívica en la Escuela Normal de Preceptores N.o 3 de Santiago, con un sueldo base de mil quinientos pesos ($ 1,500) anuales.

Los interesados deberán presentar sus títulos y demás antecedentes a la Dirección de la Escuela Normal citada o a esta Dirección General (Visitación de Escuelas Normales), antes del 25 del presente.

EL DIRECTOR GENERAL DE EDUCACION PRIMARIA

BOLSA DE COMERCIO

MOVIMIENTO

De bastante actividad fué el día bursátil de ayer en el mercado de valores.

Se caracterizó el movimiento por la variedad de papeles que figuraron negociados y la importancia de los lotes en algunos títulos mineros, que como la generalidad de las veces, obtuvieron estos valores el mayor número de transacciones.

En bonos, se hicieron solamente 140,000 nominales, mostrándose este región flojo en sus operaciones.

Por lo que respecta a los precios que abrieron flojos al eniniciarse la Primera Rueda, afirmaron a las 12 M., para volver a bajar en la Segunda Hora, cerrando a la clausura de las 5 P. M. más o menos sostenidos.

SUBIERON

BONOS: Hipotecario 7-1, de 79 a 80.

INDUSTRIALES: Gas de Santiago, de 50 1|2 a 51.

MINERAS: Bronces, de 5 a 5 1|4; Cerro Grande, de 19 a 20 1|2; Fortuna, de 20 1|4 a 21 1|4; Minera, de 28 1|2 a 28 3|4.

BAJARON

GANADERAS: Gente Grande, de 87 a 86; Tierra del Fuego, de 166 a 165.

INDUSTRIALES: Cervecerías Unidas, de 68 1|2 a 67; Envases y Enlozados, de 7 1|2 a 7 1|4.

MINERAS: Carolina, de 18 a 17 1|2; Huanillos de 18 a 17 3|4; Kumurana, de 35 a 34 1|2; Morococala, de 53 1|2 a 53; Elquí, de 4 1|2 a 4 1|4; Oploca, de 193 y medio a 190 1|2; Oruro de 29 a 1|4 a 29; Patiño, de 298 a 297; Potosí, de 8 7 1|2; Santo Cristo de 7 3|4 a 7 5|8; Salvador, de 6 1|4 a 6 3|8; Toco-

SALITRERAS: Antofagasta, de 74 a 72 1|2.

OPERACIONES DE AYER

PRIMERA RUEDA

22000 Caja 8-1|2, 82.
2000 Caja 8-1, 87.
30000 Hipot. 8-1, 81 3|4.
5000 Hipot., P. H., 81 3|4.
100 Kumurana, Jun. 11, 34.
600 Kumurana, Jun. 11, 34 1|4.
700 Kumurana, Mayo 20, 34.
1000 Kumurana, Jun. 11, 34.
17 Gas, 50 1|2.
25 Bco. Nacional, 77.
200 Dichas, Jun. 11, 35 1|2.
200 Dichas, Jun. 11, 36.
100 Dichas, Jun. 11, 35 3|4.
100 Oruro, Jun. 11, 29.
500 Condoriaco, Jun. 6 1|4.
400 Fortuna, Jun. 11, 20 1|4.
100 Fortuna, Moyo 28, 20.
1700 Fortuna, Jun. 11, 20.
300 Fortuna, Jun. 11, 20 1|2.
200 Minera, 28 1|2.
2000 Sto. Cristo, Mayo 28, 7 1|2.
500 Disputada, 35 1|2.
500 Tocopilla, 83 1|4.
100 Tocopilla, Jun. 11, 83 1|4.
100 Tocopilla, Mayo 28, 82 1|2.

SEGUNDA RUEDA

50.000 Caja 8-1, 87.
7.000 Hipotec. 7-1, 80.
24.000 Hipotec. 8-1, 82.
59 Elec. Ind. 69.
50 Banco de Chile, 180.
1.600 Salvador, Junio 11, 6 3|8.
180 Gas, 51.
200 Patiño, Junio 11, 297.
100 Patiño, Mayo 28, 296.
100 Patiño, Junio 11, 297.
300 Kumurana, Mayo 28, 34 3|4.
800 Kumurana, Junio 11, 34 3|4.
100 Kumurana, Mayo 28, 34 1|2.
100 Kumurana, Mayo 28, 34 1|4.
800 Rinpones, 20 1|2.
100 Bronces, 5 1|2.
100 Bronces, Junio 11, 5 3|4.
200 Fortunas, Mayo 28, 20 1|2.
100 Fortuna, Junio 11, 20 3|4.
100 Fortuna, Junio 11, 21.
600 Elqui, Mayo 28, 4 1|4.
1500 Tocopilla, Junio 11, 82.
100 Tocopilla, Junio 11, 82 1|2.
100 Tocopilla, Mayo 28, 81 1|2.
200 Disputada, Junio 11, 36.
300 Disputada, Mayo 28, 35 3|4.
500 Disputada, Junio 11, 36.
1000 Cervecerías, 67.
100 Oploca, Junio 11, 191.
300 Minera, 28 3|4.

Precios de compradores o vendedores al terminar las ruedas

TITULO	COMPRADOR Cantidad	COMPRADOR Precio	VENDEDOR Cantidad	VENDEDOR Precio
BONOS				
Caja 8-1	20000	86½	5000	87
Caja 8-1|2	....	....	24000	82
Caja 7-1, año 1910	2000	78½	....	....
Hip 8-1	1000	81¾	1000	82
BANCOS				
Chile	26	100	....	....
Español	100	121	....	....
Nacional	200	77	....	....
MINERAS				
Aconcagua, Junio 11	....	....	200	15¼
Alfin Hallada, Mayo 28	500	1½	....	....
Arauco	....	....	1500	0.60
Bronces, Junio 11	500	5⅛	100	6
Carolina, Mayo 28	....	....	300	17⅝
Colquiri, Junio 11	300	8	....	....
Condoriaco, Junio 11	500	6⅛	200	6¼
Covadonga	....	....	100	3
Chacaltaya, Mayo 28	200	23	....	....
Dichas, Mayo 28	....	....	100	36
Dichas, Junio 11	100	36	....	....
Disputada, Mayo 28	100	35¾	....	....
Fortuna, Junio 11	1000	21	500	21¼
Higuera, Junio 11	....	....	100	8
Huanuni, Junio 11	500	87	....	....
Huanillos, Mayo 28	....	....	500	17¾
Kumurana, Junio 11	300	34½	....	....
Kumurana, Mayo 28	....	....	200	23½
Lebu, Mayo 28	....	....	500	7
Las Chile, Junio 21	600	3	....	....
Minera	500	28⅝	....	....
Minera, Mayo 28	....	....	200	29
Morococala, Junio 11	100	52	100	53½
Elqui, Mayo 28	500	4¼	500	4½
Oploca, Junio 11	100	191	100	192
Oruro, Mayo 28	100	28½	500	20
Patiño, Junio 11	300	296	200	297
Presidenta, Junio 11	....	....	500	5
Potasa, Junio 11	....	....	200	8
Santo Cristo, Junio 11	500	7⅝	300	7¾
Salvador, Junio 11	700	6⅝	5000	6½
Tocopilla	400	82½	....	....
Tocopilla, Junio 11	....	....	200	83
SALITRERAS				
Antofagasta, Junio 11	100	73	100	74
Loa, Junio 11	....	....	300	60
GANADERAS				
Gente Grande, Junio 11	100	86	100	87½
Rupanco, Mayo 28	100	21	....	....
Fuego, Mayo 28	100	164½	100	165
PETROLIFERAS				
Caupolicán	1000	0.25	....	....
INDUSTRIALES				
Cemento M.	100	36	....	....
Gas	100	51	....	....
Electricidad Ind.	20	68	100	69
Cervecerías	500	67	....	....
Cervecerías, Junio 11	....	....	100	70
Tejido "El Salto"	....	....	100	108
Telégrafo	200	37	....	....
Electro Metalúrgico	500	53	....	....
Vapores, Mayo 28	100	20½	....	....
SEGUROS				
Alsacia	100	35	....	....
Chilena consolidada	....	....	100	90
CIERRE A LAS 5 P. M.				
Cambio	....	41.40	....	41.60
Oro	....	235.60	....	236.50
Libras por oro	....	12.30	....	12.40
Potasa trans., Junio 11	....	7½	....	....
Santo Cristo trans., Mayo 28	....	7⅝	....	....
Colquiri, Junio 11	....	8	....	....
Kumurana, Junio 11	....	34½	....	....
Tocopilla, Junio 11	....	82½	....	....
Fortuna, Junio 11	....	2¼	....	....
Elqui, Junio 11	....	4¼	....	....
Dichas, Junio 11	....	35½	....	....
Oploca, Junio 11	....	190½	....	....
Chacaltaya, Mayo 28	....	23¼	....	....
Disputada, Mayo 28	....	36¼	....	....
Hallada, Mayo 28	....	1⅝	....	....
Minera, Mayo 28	....	....	....	28¾
Patiño, Junio 11	....	....	....	297
Aconcagua, Junio 11	....	....	....	15¼
Kala-Uyu, Junio 11	....	....	....	38
Bronces, Junio 11	....	....	....	5¾
Morococala, Junio 11	....	....	....	53
Antofagasta, trans., Junio 11	....	....	....	72½
Loa, Mayo 28	....	58½	....	....
Cervecerías Junio 11	....	63	....	....
Fuego	....	165	....	....
Salvador, Junio 11	....	6⅝	....	....
Carolina, Junio 11	....	....	....	17½

PROPIETARIOS

Necesito, con mucha urgencia, casas en arriendo para atender los numerosos pedidos que tengo de parte de clientes solventes y cuyos cánones sean de: $ 400 a $ 1,500 mensuales.

MIGUEL RIVERA ZAVALA

434 —:— MORANDE —:— 434

Teléfono 1222

INFORMACIONES DE SOCIEDADES ANONIMAS

DIVIDENDOS, CITACIONES, CIERRE DE REGISTROS

LAUTARO NITRATE Co. LTD.— Cita a junta general ordinaria el 26 de Junio en Cámara Nacional de Comercio de Valparaíso, para tratar memoria y balance del 31 de Diciembre 1924 y tratar los demás asuntos ordinarios del negocio (Art. 46 estatutos).

TERMAS DE CASTILLA SOC.— Cita a junta general ordinaria y extraordinaria el 25 de Mayo en "El Diario Ilustrado", para dar cuenta de la marcha de negocio, elegir junta liquidarora y acordar la venta y cesión de los créditos de la sociedad.

mercio y de la disolución de la Cámara Nacional de Comercio.

PRODUCTOS QUIMICOS SOC. CHILE DE—Cita a junta general ordinaria para el 22 de Mayo en el edificio de la Mutual de la Armada, 4.o piso, con el objeto de tratar sobre la memoria y balance del 31 de Diciembre de 1924.

Cierra su registro del 14 al 22 de Mayo.

CIRCULO HELVETICO S. A.— Cita a junta general ordinaria para el 23 de Mayo, en los salones del Circulo, para tratar sobre la memoria y balance anual y elección del Directorio.

CARAHUE Co. MINERA Y AGRICOLA.—Cita a junta general ordinaria y extraordinaria para el 26 de Mayo, en "El Diario Ilustrado". Memoria y balance anual.

Cierra su registro del 16 al 27 de Mayo.

ORURO Co. MINERA—Cita a junta general ordinaria para el 29 de Mayo, en Compañía 1264. Memoria y balance del año 1924.

Cierra su registro del 18 al 19 de Mayo y dividendo N.o 24 el mismo día por el Banco de Chile.

CANAL DE PIRQUE SOC. DE— Cita a junta general ordinaria el 29 de Mayo, en Moneda 1103.

PROVIDENCIA Co. DE SEGUROS LA—Segunda citación el 25 de Mayo en Teatinos 254, 4.o piso, of 17; balance y memoria.

CANOYA URIFICADA Co. MINERA.—Cita a junta general ordinaria y extraordinaria el 28 de Mayo, en Bolsa de Comercio. Reforma del artículo 3 de los estatutos.

Cierre del registro del 18 al 28 de Mayo.

CAUPOLICAN Co. PETROLIFERA.—Cita a junta general ordinaria, el 25 de Mayo, en Huérfanos 1221.

Cierra su registro del 17 al 26 de Mayo.

COMPAÑIA DE SALITRES DE ANTOFAGASTA—Cítase nuevamente a los señores accionistas a junta general extraordinaria para el 5 de Junio, en calle Serrano N.o 200, con el fin de pronunciarse sobre lo siguiente:

1.o Venta del activo y pasivo de la Compañía a The Lautaro Nitrate Company Limited, por la suma de dos millones quinientas sesenta mil libras esterlinas, pagaderas al contado.

Los accionistas de la Compañía tendrán derecho a suscribir, a la par, hasta 512,000 acciones de The Lautaro Nitrate Company, de valor nominal de cinco libras esterlinas cada una, que se emitirán para este objeto. Estas acciones se canjearán en la proporción de una acción de The Lautaro Nitrate Company por tres acciones tres cuartos de la Compañía de Salitres de Antofagasta.

Las referidas 512,000 acciones de The Lautaro Nitrate Company Limited participarán de todos los dividendos que reparta esa sociedad a contar desde el 27 de Febrero del presente año.

2.o Disolución y liquidación de la Compañía y nombramiento de liquidadores.

PROPIETARIA CO. CHILENA COMERCIAL LA. — Cita a junta general extraordinaria para el 28 de la sociedad y contratación de de Mayo, para tratar de la marcha una cuenta corriente para aumento del giro de sus operaciones.

ANTRACITA DE QUILACUYA COMUNIDAD — Cita a reunión para el 29 de Mayo, en Huérfanos 1310.

ASTURAS Co. SALITRERAS. — Cita a junta general ordinaria, para el 29 de Mayo, en Prat 268.

Cierra sus registros, del 19 al 29 de Mayo.

SAN CARLOS DE BARLOCHE COMUNIDAD MINERA DE PETROLEOS. — Cita a junta general extraordinaria para el 23 de Mayo, en "El Mercurio", para tratar sobre la modificación de los estatutos y cuenta de modificaciones pendientes.

CANAL DE LAS MERCEDES. — Cita a junta general, para el 28 de Mayo.

CANAL DE CALERA ARSI. — Cita a junta general para el 29 de Mayo, para tratar sobre el artículo 33 Nos. 1, 2, 3 y 4 de los Estatutos.

CONDES DE MAIPO ASOC.—Avisa a los accionistas de los canales de Espejo, Calera, Santa Cruz, San Vicente y Ochagavía, que el plazo solicitado de modificaciones de marco, vence el 6 de Junio de 1925.

CULLIEROL ESPAÑOL SOC. — Cita a junta general extraordinaria para el 23 de Mayo, en el Club Español.

CANAL DE SANTA CRUZ, ASOCIACION. — Cita a junta general ordinaria, para el 29 de Mayo, para tratar de lo dispuesto en el artículo 33 N.os 1, 2, 3 y 4 de los Estatutos.

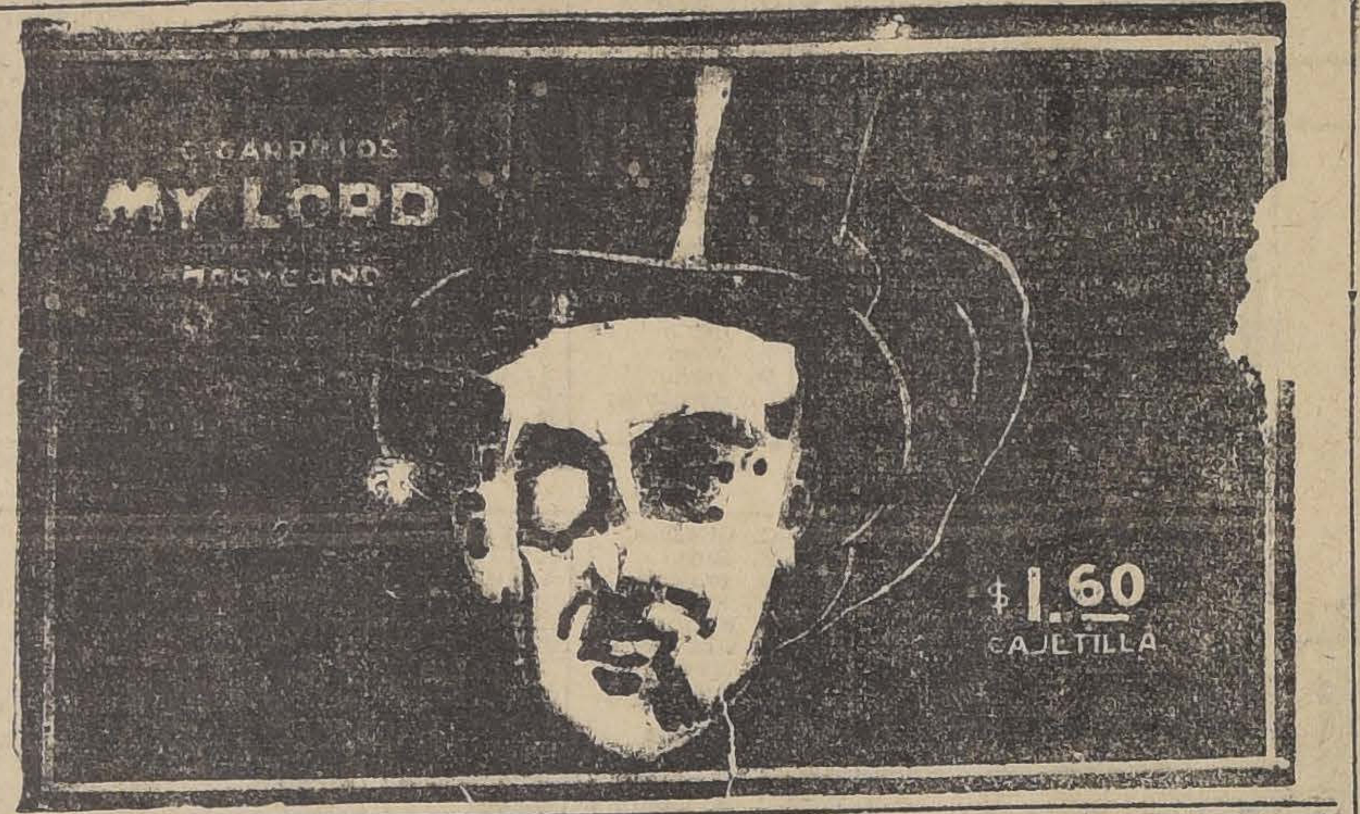

OPERACIONES EN VALPARAISO

PRIMERA RUEDA

200 Kumurana, Junio 11, 35.
85 Indus. Andes, 58.
100 Colquiri, Mayo 28, 8 1|4.
400 Colquiri, Mayo 28, 8.
700 Minera, Junio 11, de 28 1|2.
2 Gas, 80.
900 Cerro Grande. Mayo 28. 20.
300 Envases, Junio 11, 7 1|4.
200 Gente Grande, Junio 11, 85
2000 £, Junio 16, 41.60.
8000 ", Junio 2, 41.40.

ORO

Vendedor, 235.50; comprador 235

CAMBIO

Vendedor, 41.60; comprador, 41.40.

LIBRA POR ORO

Vendedor, 12.40; comprador 12.30.

SEGUNDA RUEDA

200 Santa Rita, 3 7|8.
600 Cerro Grande, Mayo 28, 20.
300 Cerro Grande, Mayo 28, 20 1|4.
500 Cerro Grande, Mayo 28, 20 1|2.
600 Salvador, Mayo 28, 6 1|4.
500 Salvador, Junio 11, 6 1|4.
100 Kumurana, Junio 11, 35.
300 Kumurana, Junio 11, 34 3|4.
700 Kamurana, Mayo 28, 34 1|2.
500 Colquiri, 8.
300 Colquiri, Mayo 28, 8.
500 Colquiri, Junio 11, 8.
100 Galicia, Junio 11, 28 1|2.
200 Tocopilla, Junio 11, 83.
200 Tocopilla, Junio 11, 82 1|2.
1000 Salvador, Mayo 28, 6 3|8.

ORO

Vendedor, 235.80; comprador, 235.

CAMBIO

Vendedor, 41.60; comprador, 41.40.

LIBRA POR ORO

Vendedor, 12.40; Comprador, 12.30.

GUIA OFICIAL DE CORREDORES DE LA BOLSA DE COMERCIO

COMPRA-VENTA DE ACCIONES, ORO, BONOS; PRESTAMOS HIPOTECARIOS

BALBONTIN Y HELFMAN
Edificio Ariztía, 4.o piso

BARROS GONZALEZ
Bandera N.o 149.

MONTT FRANCISCO
Bolsa de Comercio. Oficina N.o 23.

EMILIO ALEMPARTE LASTRA
Agustinas 1223

JARAS D. V. ISMAEL
Calle Club de la Unión N.o 1069

SUBERCASEAUX FRANCISCO
Bandera N.o 73

SUTIL PRIETO DIEGO
Bandera N.o 69

VALDES RICARDO
Calle La Bolsa N.o 84

VILLAMIL FLORENCIO
Calle La Bolsa N.o 82. Tel. 2664.

Buena salud es una bendición y la verdadera fuente de satisfacción en la vida. A medida que avanzan los años nos damos mejor cuenta de lo precioso que es la salud. Guárdela bien! Ayúdela con el empleo frecuente de la

Emulsión de Scott

Nada compara con ella en cualidades fortificantes. Tómela para dominar debilidad; o para prevenirla.

COTIZACIONES DE METALES

Cablegrama sobre cotizaciones de metales correspondiente al día de hoy:

AL CONTADO

Estaño, £ 246.10.0. Subió 1.10.0.
Cobre Standard, £ 60.2.6. Bajó 0.2.6.
Plata, d. 31 1|4. Subió 1|16.

A PLAZO

Estaño, £ 248.10.0. Subió 1.10.0.
Cobre Standard 61.2.6. No varió.

FERIA EDUARDO RODRIGUEZ Y CIA.

EXPOSICION ESQ. DE ANTOFAGASTA.—REMATES LOS MARTES Y VIERNES

Precios corrientes de la Feria de Animales del Martes 19 de Mayo de 1925:

Terneros:
De pie, gordos, de 60 a 110 pesos
De 1 año, de 80 a 130
Novillos:
De 1 1|2 años, mestizos, de 90 a 150
De 2 años, de 200 a 300
De 3 años, de 350 a 480
Vaquillas:
De 1 1|2 año, de 100 a 230
De 2 años, de 150 a 300
De 3 años, de 250 a 440
Vacas:
Flacas, de 150 a 220
A media gordura, de 250 a 350
Gordas, de 400 a 550
Paridas, mestizas, de 400 a 800
Bueyes:
Flacos, de 250 a 320
A media gordura, de 350 a 450
Gordos, de 480 a 800
De trabajo, de 300 a 400
Varios:
Yeguas, de 50 a 600
Caballos, de 50 a 500
Mulas, de 50 a 300

VENTAS AL PESO

Vacas, de 0.75 a 1.09
Bueyes, de 0.70 a 1.11
Novillos, de 0.70 a 1.08
Torunos, de 0.50 a 0.85

MATADERO PUBLICO

ENCIERRA PARA HOY

Ganado mayor		Ganado menor	
Bueyes	28	Corderos	1,092
Novillos	55	Cerdos	491
Vacas	297	Cabros	20
Quedados vivos	49	Terneros	83
Id. en vara	93		
Total	522	Total	1,686

HIGOS

nuevos o viejos, de 1 a 50 sacos, compro. Ofertas a

S. G. M.—Correo N.° 4.

MUEBLES

de todas clases, a precios sumamente bajos y con GRANDES FACILIDADES DE PAGO, vende

MUEBLERIA LA REPUBLICA
Sto. Domingo 1026
CONSULTE NUESTROS PRECIOS

IMPUESTO A LOS VINOS EMBOTELLADOS

Se previene a los productores que embotellan vinos para la venta, y a las comerciantes e importadores, que en las Tesorerías Fiscales de la República pueden proveerse de las fajas de impuesto para los vinos embotellados que deben colocar en los envases en conformidad al Decreto-Ley 292, de 4 de Marzo del presente año.

Para la adquisición de las fajas los interesados deberán solicitar, previamente, de las oficinas de Impuestos Internos, la correspondiente "orden de compra de fajas".

En Santiago esta orden debe pedirse en la III Zona de Impuestos, Agustinas 673.

EL ADMINISTRADOR

Cuando la naturaleza débil, exaustada, nerviosa, cansada y decaida necesita un vigorizante y tónico, pruebe el

CORDIAL DE CEREBRINA DEL DR. ULRICI (New York)

recommendado por los médicos en la Neurastenia, Anemia, Debilidad Cerebral, Nerviosa, Física y en la época difícil de la Menstruación.

The Ulrici Medicine Co., Inc. New York

TRIBUNALES DE JUSTICI

MOVIMIENTO HABIDO EN 20 DE MAYO DE

CORTE SUPREMA

El Tribunal se ocupó de los acuerdos.

Fallada de acuerdo:

Recurso de queja de Luis Canessa, Ministro Redactor, señor Cisternas.

Ministro Redactor:

Se designó al señor ... causa de Bailón con ...letti.

CORTE DE APELACIONES

PRIMERA SALA

Miércoles 20, Relator señor Bernales

1. Armando TorresCh., eximición Servicio Militar, confirmada.
2. Clotilde Acuña D. con Alfredo Valderrama, aprobada.
3. Francisco Huerta con Julio Ugarte, medidas precautorias, confirmada.
4. Salinas y Saa con Fioravanti Maldini, suspendidos efectos.
5. Manuel Ormazábal con Fioravanti Maldini, suspendidos efectos.
6. Manuel Ormazábal con Fioravanti Maldini, precautorias, revocada.
7. Manuel Barros Barros con Compañía Minera Marta, pendiente.

Secretario el señor Alcalde.

Alegaron:

Don Juan M. Ramírez por la confirmación en la 3.a; don Alfredo Aldunate, por la revocación en la 4.a, 5.a y 6.a; don Hernán Echeverría con don Miguel A. Calvo, en la 7.a

SEGUNDA SALA

Relator señor Rodríguez

1. L. Reyes, eximición Servicio Militar, confirmada.
2. H. Retamales, eximición Servicio Militar, confirmada.
3. J. D. Cartagena, eximición Servicio Militar, confirmada.
4. L. Sare, eximición Servicio Militar, confirmada.
5. H. Medina, eximición Servicio Militar, confirmada.
6. M. Gálvez, eximición Servicio Militar, confirmada.
7. V. Bustos, eximición Servicio Militar, confirmada.
8. P. Lagos, eximición Servicio Militar, confirmada.
9. A. Cuadras, eximición Servicio Militar, confirmada.
10. M. Gómez con E. Aravena, revocada con declaración.
11. Comuneros Población Gamín, Acuerdo.

No vistas las demás

Agregada:

L. Saavedra con M. Pérez, cobro perjuicios. No se vió.

Fallada de acuerdo:

C. Ahumada con Compañía Carbonífera de Lebu, sin lugar casación.

Recurso de amparo de Pilade Cambi. Sin lugar.

Alegaron:

En la 5. don Agustín López.
En la 10. Don Joaquín Irarrázaval con don Samuel González.
En la 12. Don Julio Piwonka, confirmando.
En la 11. Don Luis Vargas con don Horacio Muñoz.

TERCERA SALA

Miércoles 20, relator señor ...

1 José Tomás ... Luis Hernández y ... aprobada.
2 Aurelio Valenzuela ... Messutti, inc, Miguel ... firmada.
4 Wenceslao Hernández ... rrocarril del Estado, ... declaración.
5 Clorinda Díaz v. de ... Ferrocarriles del Estado ... Agregada contra B. y ... y otro, aprobada con ... Secretario, el señor ... Alegaron: don Arturo ... P. con don Miguel ... 2.a; don Víctor Ortiz ... cación en la 4.a y 5.a

CUARTA SALA

Relator, señor ...

1 Contra A. Valenzuela ...
2 Sumario ... no, aprobada.
3 F. Guzmán con S. ... confirmada.
5 A. Cornejo, con ... v. de D., revocada.
6 Gálmez Hnos, con ... mal anunciada.
8 P. Guevara con M. ... mal anunciada.
9 I. Montt, partición ...

Alegaron:

En la 1, don Pedro ...
En la 3 don Gregorio ... con don Guillermo ...
En la 5, don Nicanor ... don Francisco J. Labbé.
En la 9, don Aníbal ... don Enrique Valenzuela ... nato Rodríguez.

Tintura Ide...

De color muy natural ... bello, especialmente ...

FRASCO: $ 5...

Consultas gratuitas ... ñora muy entendida ... del cutis.

Sto. DOMINGO ...

CASA PARTICULAR (ALTOS)

APERITOL

Los pacientes pueden ... este purgante inofensivo ... tiempo sin sufrir el menor ... ño; posee además la propiedad de no producir ninguna habituación.

¡SE VENDE EN TODA BOTICA!

PROPIEDADES

Cincuenta casas independientes, en ... de San Alfonso, a tres cuadras de Alameda ... las Delicias, construcción de cal y ladrillo ... das en perfectas condiciones

SE PAGAN EN CUOTAS MENSUALES Y 10 AÑOS PLAZO

Ocasión única para obreros y empleados y particulares.

Planos y mayores datos, dará únicamente la oficina:

MIGUEL FUENZALIDA

1061 — MONEDA — 1061

LA MANIFESTACION DE ESTA NOCHE A CARLOS UZABEAGA

EL CAMPEON AFICIONADO ES DESPEDIDO DE LA VIDA DE AMATEURS

Como hemos informado ya a nuestros lectores, el 30 de Mayo se efectuará el match entre Carlos Uzabeaga y Humberto Guzmán, motivo por el cual los amigos del campeón aficionado han preparado una manifestación para esta noche como una despedida de la vida de amateur.

La manifestación será distinguida con la asistencia de los más caracterizados deportistas, entre otros, el señor secretario de la Federación de box, Francisco Avila; tesorero señor Oscar Rodríguez, el Vice presidente de la Comisión de box señor Raúl Matte Hurtado, y varios otros.

Por primera vez entre nosotros se produce el caso que nuestros dirigentes premien a un aficionado con su estímulo franco, pues la asistencia de ellos a esta manifestación a Uzabeaga es el reconocimiento de los dirigentes a la labor del famoso campeón.

Carlos Uzabeaga

Las adhesiones se recibirán hoy hasta las 7 de la tarde en nuestra redacción, y después de esta hora en el Touring Hotel, Agustinas 978, donde se efectuará la manifestación.

Por tratarse de un campeón que se encuentra sometido a los trabajos de entrenamiento para su match del 30, los organizadores han fijado como hora para esta manifestación las 8 de la noche, con el fin de que tanto Uzabeaga como Guzmán, que también concurrirá, puedan retirarse a una hora conveniente.

Armando Vargas actuará en nuestros rings

Ha estado a visitarnos el conocido deportista argentino señor Luis Frenk, que trae la representación de este profesional que viene a tomar parte en la competencia de peso medio liviano.

El primer encuentro que sostendrá este profesional será con Carlos Soto, cuyo contrato se firmará mañana.

Vargas se presentará ante nuestros aficionados en condiciones de hacer frente con éxito a los hombres de su categoría.

En caso de triunfar en el campeonato, nos ha dicho el señor Frenk, haremos una jira por la República Argentina y otros países.

Centro Deportivo y Boxeril Guillermo Küpfer

En sesión de anoche, este centro, tomando nota del fallecimiento de la señora madre de su Presidente, don José Birrer, acordó enviarle una nota de condolencia y nombrar una comisión representante del centro en los funerales y suspender la sesión en señal de duelo.

Los contendores del Sábado

están listos para la lucha

ENRIQUE LASSEUBE Y ANTONINO PARISI, HARAN EL MATCH DE FONDO.— JORGE NAVARRO Y ANDRES JAÑA PELEAN EL SEMI-FONDO

Los numerosos admiradores con que cuentan los profesionales Enrique Lasseube y Antonio Parisi, esperan con interés el encuentro que el Sábado próximo sostendrán en el Hippodrome Circo, como base de un buen programa pugilístico.

Los entrenamientos a que se han sometido los adversarios, hacen presumir que el match será una dura y difícil prueba para ambos, pues las condiciones equiparadas de que disponen los presenta como dos profesionales capaces de hacer una representación lucida ante los de su peso.

El match que ya sostuvieron estos profesionales terminó en forma inesperada, pues Lasseube debió abandonar la lucha debido a una lesión que sufrió en un ojo.

Como es de suponer que esta vez no ocurran contratiempos de esta naturaleza, podemos adelantar que estamos en vísperas de un match fuerte y equiparado.

El semi fondo estará a cargo de los profesionales Andrés Jaña y Jorge Navarro, tan populares como los contendores del match de fondo.

Estos muchachos que cuentan con la capacidad necesaria, harán sin duda una pelea del agrado de los asistentes.

Dos preliminares entre buenos elementos completarán el programa que, como ven nuestros lectores, está favorecido por el nombre de profesionales conocidos por su siempre valiente actuación.

Cinco años de vida carcelaria

mereció por asesino

El cinco de Noviembre del año pasado hubo en el Restaurant La Aurora, ubicado en la calle Eyzaguirre esquina de Cochrane, un incidente que tuvo todos los caracteres de una batalla campal.

Se encontraban allí varios individuos que bebían a destajo, sin importarles un ápice la situación que se estaba creando a medida que las discusiones se tornaban acaloradas.

Sucedió entonces lo que tenía que suceder. Se armó la grande, y cada uno arremetió contra otro, valiéndose de los puños, algunos de cuchillos y revólvers, los demás.

Por las declaraciones que constan en el sumario respectivo, se ha establecido que se hallaban envueltos en ese desagradable y fatal incidente Manuel Campos y Luis Leyton, ambos soldados del Regimiento Pudeto, y los civiles Jorge Vega Llanos (alias "El Chorrillo") y su no menos desgraciado hermano Luis.

El incidente empezó por lanzamiento de piedras que cruzaban el aire en todas direcciones. Y después de los pugilatos, dos cuerpos cayeron pesadamente al suelo: eran los soldados que recibían terribles puñaladas en las espaldas.

Intervino la policía y procedió a conducir a la Comisaría a "El Chorrillo", personaje que apareció como el autor de las puñaladas. Por otra parte, el furgón de la Morgue llevó hasta ese establecimiento el cadáver de Campos, la víctima de la refriega. Su amigo y colega Leyton, fué trasladado en la Asistencia Pública hasta el Hospital.

El juez de turno en aquella época inició el sumario respectivo y después de llenados los trámites de rigor, ha dado su sentencia, condenando a cinco años y un día a Vega Llanos, agregándose a esa pena, sesenta y un día por lesiones.

La sentencia a que nos referimos fué dictada ayer y hoy será notificada el reo.

RADIO UD. DEBE HACER SUS COMPRAS A THE CHILIAN RADIOPHONE CLUB BANDERA 20

SERIOS DISGUSTOS ENTRE MATRIMONIOS

Con frecuencia oímos hablar de matrimonios que "se tiran los platos a la cabeza", que están siempre riñendo, siempre de mal humor. Si tratamos de buscar la causa, descubriremos que uno de los dos está enfermo, nervioso, irritable, sin gusto para nada, sin deseos de hacer nada. Probablemente sus riñones tienen la culpa. Mal humor, irritabilidad, flojera, cansancio, mareos, dolores de espalda y cintura, con frecuencia indican que los riñones requieren atención. Otros síntomas de desarreglo de los riñones y vejiga son los siguientes. Incontinencia de la orina; dolor o ardor en el caño al hacer aguas; asiento o sedimento en los orines, unas veces blanco y otras como ladrillo molido; orines turbios o de mal olor; al orinar de gota en gota o a pequitos; la necesidad de levantarse en la noche a orinar; frialdad de pies y manos; hinchazón alrededor de los tobillos; imposibilidad de hacer fuerzas; respiración agotada y fatigosa, etc. Y no son solamente los casados, sino que también los solteros y viudos, jóvenes y viejos, sufren de los riñones y vejiga. Para combatir los síntomas mencionados recomendamos las

Pastillas Dr. Becker para los Riñones y Vejiga

Compradas en las boticas; los boticarios las recomiendan. Mientras más pronto las tome, mucho mejor pasa Ud.

Frente al mesón del burdel cayó fulminado por un balazo

Frente al mesón seboso del burdel, cayó agonizante en la tarde de ayer, un hombre que había ido allí en busca de la fatal bebida. Cayó al suelo ante la estupefacción de los habitúes del negocio de la calle Manuel Montt.

En efecto, poco después de las cinco de la tarde, Ernesto Berríos, excedido en el uso del alcohol, tuvo un incidente de hecho con Alberto Díez, quien en igual estado, sacó de su bolsillo un revólver y disparó contra su compañero, hiriéndolo de gravedad.

En esa situación, el dueño del establecimiento, llamó al guardián de facción en la esquina, y le dió cuenta de lo que sucedía. El representante de la autoridad, hizo concurrir a la Asistencia Pública para que se llevara al herido, y conduciendo a la Comisaría al autor de los disparos.

El desgraciado Barrios, según diagnóstico de los médicos de la Asistencia Pública, se encuentra gravemente herido. Temiendo por su vida, se le remitió en las últimas horas de la tarde de ayer al Hospital de San Vicente, donde quedó recluído.

El hechor, por su parte, pasó a disposición del juzgado del crimen de turno.

Aclaración

En la tarde de ayer estuvo en nuestra imprenta Blanca Monzoliz, quien nos manifestó que no era exacto que ella había dado muerte a su hija, tal como lo aseguraba la denunciante. Nos exhibió el certificado médico en el que consta que la criatura se hallaba gravemente enferma y que terminó sus días por muerte natural.

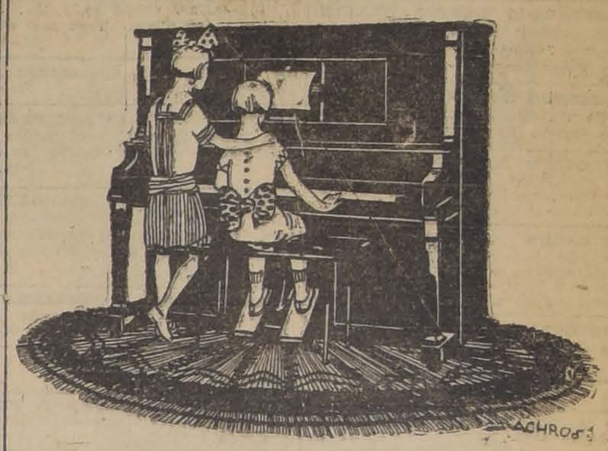

EDUQUE EL SENTIMIENTO MUSICAL DE SUS HIJOS

La música educa el carácter, ennoblece el corazón y refina los sentidos.

Manuale El piano automático con alma humana

es escuela para los chicos y deleite para los grandes.

:— UNICOS IMPORTADORES —:

GRIMM y KERN

AHUMADA 99, ESQUINA MONEDA

Sin duda Ud. visitará la

Casa Edison

Necesito

BUENA CASA EN BAJOS

Radio comprendido entre Delicias, San Ignacio, San Isidro y Eleuterio Ramírez

CANON HASTA $ 800

Dirigirse:

DELICIAS 2568

AVISOS ECONOMICOS

1.—Avisos judiciales

COBRANZAS JUDICIALES, arriendos, desahucios, retenciones y lanzamientos, efectuamos. Cámara Predial. Compañía 1065, oficina 25. M-22

QUIEBRA.—POR AUTO DEL JUEZ del 5.o Juzgado Civil, fecha 7 del actual, se ha declarado en quiebra a la sociedad anónima Fábrica Chilena de Productos Químicos, Lampier Ossa y Cía. Se ha declarado síndico provisional a don Lautaro Benham, y se fijó el 22 de Junio próximo a las 3 P. M., para que tenga lugar la primera junta.— Santiago, 8 de Mayo de 1925. — El Secretario. Jun. 9

NOTIFICACION: AL 5.o JUZGADO Civil se ha presentado la siguiente solicitud: S. J. L. Eduardo Ugarte, empleado, Agustinas 1165; Guillermo Ugarte, empleado, Agustinas 1732; Alfredo Ugarte, militar, Capuchinas 639; Víctor Ugarte, corredor de comercio, Agustinas 2071; Fernando Arrau, militar, Agustinas 2071; Waldo Ugarte, empleado, Agustinas 1732; Manuel Sánchez, empleado, Agustinas 1732, por su cónyuge Cristina Ugarte, Sara y Agustina Ugarte, sin profesión, Agustinas 1732, a US. decimos: Por escritura ante el notario señor Melo, fecha 1.o de Octubre de 1884, don José Jesús Arrau, vendió a don Waldo Ugarte una propiedad ubicada en San Carlos por 8 mil pesos. Aún no pagado el precio, don Waldo Ugarte vendió esa propiedad a don Pedro José Montes, por escritura de quince de Diciembre de 1-894, ante Melo Egaña, y posteriormente para garantir el precio que se debía a la sucesión de don José Jesús Arrau, constituyó hipoteca a favor de dicha sucesión, sobre una propiedad ubicada en la calle de Moneda de esta ciudad, por escritura de 8 de Enero de 1898, ante Melo Egaña. La propiedad de la calle de Moneda pertenece hoy en comunidad a todos los inscritos, que formamos las sucesiones de don Waldo Ugarte y de doña Sara Arrau de Ugarte. La sucesión de don José Jesús Arrau, en cuyo favor se constituyó aquella hipoteca, que la forman don Benjamín, don Ezequiel, don Agustín (su sucesión), doña Angela y Sor María Agustina, en el mundo Ana María Arrau Méndez y los infrascritos como hijos legítimos de doña Sara Arrau Méndez, no tiene interés en conservar aquella garantía constituída hace más de 26 años, que resulta hoy estéril e inoficiosa por el transcurso del tiempo para responder a posibles eventualidades de un contrato que se celebró en 1894, hace treinta años. Mientras tanto, nuestra pequeña propiedad de Moneda continúa gravada porque en el hecho no se ha cancelado aquella hipoteca, del año 1898, que hoy nada garantiza, y que constituye, sin embargo, un gravamen para nosotros. Necesitamos de un decreto judicial para cancelar esa hipoteca con citación, de quienes pudieran ser interesados, a US. suplicamos se sirva ordenar que se cancele la garantía hipotecaria constituída por la escritura de 8 de Enero de 1898 con citación de don Benjamín Arrau Méndez, rentista, domiciliado en Concepción, Barros Arana 936; don Evaristo Varela, abogado, con domicilio en Concepción, comprador de los derechos de don Ezequiel Arrau Méndez; don Agustín Arrau Méndez, representado por su sucesión que la componen doña Florencia Ugarte v. de Arrau, sin profesión; don Raúl Benaprés, militar, como marido de doña Jesús Arrau; don Agustín Arrau, comerciante; doña María Arrau, sin profesión; doña Esther, doña Marta y don Luis Arrau, estos tres últimos representados por sus curadores señora Florencia Ugarte v. de Arrau, domiciliados en Dieciocho 659; doña Angela Arrau v. de Zañartu, sin profesión, Agustinas 2085; y Sor María Agustina, en el mundo Ana María Arrau Méndez, Maturana 759, de esta ciudad. El juzgado, con fecha 25 de Septiembre de 1924, dió lugar a esta petición, con citación de los interesados, y previo dictamen del Promotor Fiscal, ordenó que la notificación se hiciera por avisos a los interesados que son las personas indicadas en la solicitud mencionada. 21-M.

QUIEBRA DE EUGENIO DE COllert. — Por decreto de fecha nueve del presente, el señor juez letrado de Quillota, ha declarado en quiebra al comerciante de esta plaza, don Eugenio de Collert, y nombró síndico provisional a don Rafael Pinochet C." Se fijó el 16 de Julio próximo ,a las tres de la tarde, para la primera junta de acreedores. Se designaron los diarios "La Unión" de Valparaíso, "La Nación" de Santiago, y "El Quillotano", para hacer las publicaciones legales. Para los efectos legales se publica el presente.—Quillota, Mayo 12 de 1925. —J. M. J—24

EL 10 DE JUNIO A LAS 2.30 P. M. se rematarán los derechos que doña Nicolasa Alvarez tiene en la propiedad San Nicolás esquina Ochagavía. Mínimun: $ 4,980. Antecedentes: Secretaría 4.o Juzgado Civil. Juicio González con Alvarez.

EN SOLICITUD DE ACREEDORES, pidiendo postergación y suspensión de la primera junta de acreedores de la quiebra de don Carlos Borgoño R., el 2.o Juzgado Civil con fecha 15 de Abril, proveyó: "Como se pide y se designa para la reunión el 23 de Mayo próximo, a las quince horas.—El secretario. 29—m.

POR RESOLUCION DEL SEÑOR Juez del 4.o Juzgado Civil de 13 del presente, se ha ordenado citar para sentencia en el juicio Sociedad Población Lo Ovalle con Aránguiz y otros, sobre resolución de contratos. Arturo Puelma.—Secretario. M-22

EL QUINTO JUZGADO CIVIL CON fecha catorce de Mayo de este año ha declarado en quiebra a la Sociedad Rattinoff y Cía., y a los socios que la forman, designando síndico provisional a don Gustavo Silva Campo. Se ordenó citar a los acreedores a la primera junta que tendrá lugar el 21 de Julio próximo, a las dos P. M.— E. Echenique C., secretario. 20—Jn.

2.—Arboles y plantas. (Compra y venta)

ATENCION! PARTICULARES Y criaderos de Plantas, encontrarán, venta permanente grandes partidas pinas de maderas, todas dimensiones, pinas y ordinarias. Especialidades ardines, pedestales de lujo en todos os estilos, precios sin competencia. o olvidarse: Libertad 18. Jun. 7

VENDO DE OCASION JARDIN POrtátil, plantas finas, colección de cactus. San Isidro 842.

3.— Automóviles, afines y accesorios. (Compra-venta y composturas)

VULCANIZACION ELECTRICA. — Repuestos Ford, boletos para camiones, autobús, bencinas, aceites, grasas, compro forros usados. San Pablo 3236, próximo Matucana. Casa Bazaes. Mayo 30

VENDO FORD SPORT CUATRO asientos partida automática último modelo. En perfecto estado. Verlo. Dieciocho 333 de 1 a 3 P. M. 30-M

EN TRES MIL PESOS VENDO UN auto de cambio, en perfecto estado. Calle Lira 1703. 24 M

VENDO FORD BARATO 2,600. CUEto 729. 21-M.

OCASION VENDO GONDOLA PEQ. tos, contado o facilidades pago. Delicias 119. 21—M.

AUTO DODGE TURISMO, BONITO apropiado familia, regalo V. Mackenna 216. 20 M

FORD EN PERFECTISIMO ESTAdo realizase, en $ 3,500. Verlo y tratar: de 1 1/2 a 1 1/2 en Avenida Irarrázaval N.o 28. 21-M

AUTO FORD SPORT VENDO DE ocasión. San Pablo 1400. M 21

LINDO FORD SPORT, POR AUSENtarme, gran ocasión, vendo. Verlo: Avenida Matta 520. Tratar: Arturo Prat 1433. 21—M

MOTOCICLETA INDIAN CHICA ocasión, perfecta estado, tratar de 9 a 11 y 3 a 5. San Pablo 1581. M-22

CAMION LIVIANO FIRME, CUAtro ruedas, arneses. Vendo. Tocornal 1697. erminación góndolas 13. 21—M.

AUTOMOVIL WILLYS KNIGTH se te asientos en perfecto estado, vendo de ocasión. Andes 3360. 22—M.

SE VENDE AUTO CERRADO. Riquelme 828. M-21

GONDOLA, RECORRIDO CATEdral, en perfecto estado, realizo. Agustinas 2367. M-21

SE VENDE CARROCERIA CERRAda, auto chico. Riquelme 828. M-21

VENDO GONDOLA FORD NUMEro 4286. Recorrido Palma, actualmente trabajando. Verla, tratar paradero Alameda. M-21

AUTOMOVIL FORD CERRADO, SE vende. Tratar en Sazié 2373. 21—M

¡AUTOMOVILISTAS Y AUTOBUS Ford! reparaciones, ajustes de motores, cambios de balatas, diferenciales y soldadura oxígeno, trabajos rápidos, vulcanizaciones, forros, cámaras, ventas de repuestos legítimos Ford. Casa Bazáes, San Pablo 3236. Garage El Progreso, Martínez de Rozas 3250. 19 J

EN TRES MIL PESOS VENDO UN auto de cambio en perfecto estado. Calle Lira 1706. 26 M

GONDOLA FORD, EN PERFECTO estado, vendo o cambio por propiedad, verla trabajando línea San Pablo N.o 4182. Tratar San Antonio 30. 22—M.

SIDECAR OCASION COMPRO CONtado. Temuco. Casilla 365. M-25.

FORD REGALO, $ 1,800. GALVEZ N.o 241. M—22

AUTO "ARMSTRONG" CERRADO, buen estado vendo 6,000 pesos. Admito Ford parte pago. República N.o 137, de 1 a 2 y 9 a 10 P. M. M—22

COMPRO AL CONTADO Y DE Ocasión auto turismo, usado y en perfecto estado, prefiero de dos asientos. Sin agentes. A. S. Riquelme 64. M-23

COMPRO GONDOLA; CAMBIO POR sitios. San Francisco 170.

AUTOMOVIL DODGE, REALIZO barato! San Ignacio 169.

VENDO UN AUTO CHANDLER, carrocería Roster, por viaje a Europa. Aldunate 1402. 22—M

NECESITO ARRENDAR GONDOLA de cambio. Tratar: Borgoño 1785. A toda hora.

GONDOLA BROADWAY, GARANtida, vendo barata con facilidades pago. San Ignacio 359. 23-M

VENDO UN CHASSIS, CAMION Ford, motor muy nuevo, una carrocería de carga para Ford. Bulnes 940. 21—M.

$ 350 REGALO VICTORIA SERVIcio público, breack para pasajeros, 750; coche para campo, 400; otro cochecito elegante de cuatro ruedas, 1,100; carretón arenero, 480; tres ruedas para carretela, $ 100 cada una. San Pablo 2059. 21—M.

CAMION ISOTTAFRANCHINI, ESpecial para reparto, vendo ocasión. Delicias 1509.

FORD TURISMO EN PERFECTAS condiciones vendo, Riquelme 913. 22—M.

MOTOCICLETA INDIAN CHICA, ocasión, vendo perfecto estado, tratar de 9 a 11 y 3 a 5. San Pablo 23-M.

CHASSI FORD Y CARROCERIA turismo. Almirante Barroso 6. De 1 a 2. 22-M

4.— Animales. (Compra y venta)

VENDO YEGUA TIRO SOLO. TRAtar: Victoria 1154. M-21

VENDO CABALLO GRANDE DE tiro solo, garantido, verlo y tratar. Calle Chiloé 1127. M-22

PERRO BULLDOG, FINO, DIEZ meses, véndese. Avenida Villanueva 115. Ñuñoa. 21—M.

VENDO CABALLO POSTILLON, nuevo, muy bueno. Calle Cuevas 1363.

5.—Alhajas y joyas. (Compra-venta y composturas)

PESOS, CHAUCHAS, PAGO 20 Y 80 por ciento. Joyería Mella. San Antonio 30. 18—Jn.

NOVIOS: ARGOLLAS ORO 18 Y 14 kilates, ofrece Relojería Sportman, 30 pesos par. San Diego 780. 29 M

7.— Aves y pájaros. (Compra y venta)

CANARIOS MUY CANTORES VENdo baratos. Maestranza 910.

APROVECHEN. — DE OCASION vende La Granja Avícola Peñaflor 130 pollas Leghorns y 35 Catalanas del Prat, poniendo y por poner, de muy buena procedencia. Avenida Irarrázaval 32, Peñaflor, Quinta Ester. M—23

AVES FINAS, INCLUSO MENSAJEras belgas, realízanse regaladas por arreglo local. Pedro Valdivia 620.

8.—Avisos varios

HOJAS GILLETTE, NAVAJAS, TIjeras, afílanse. Portal Fernández Concha, kiosco 9. M-22

COMPRO CAMA, COLCHONES USAdos, voy domicilio. San Pablo 3015. Jun.-5

COMPRO LANA USADA Y COLchones viejos. San Pablo 3013. M-30

METALES VIEJOS, PLOMO, Bronce, cobre, estaño, tipo, zinc, compro Avenida La Paz N.o 2 21—M.

¿DESEA ENGORDAR CON ECONOmía? ver la leche de Las Cruzadas. A. Prat 1404. Precio 0.80 el litro. 24-M

HAGA SUS COMPRAS POR COrreo. Para los que viven fuera de Santiago resulta más económico hacer sus compras en Santiago. Tengo un servicio especial para atender todo pedido. Cualquier cosa que necesite consulte a Jorge Elder, Casilla 1576, Santiago. M-23

ABOGADO CON GARANTIA PRImera hipoteca, fondo valor trescientos mil pesos ofrécese administrar propiedades, cobrando 10 o|o de los arriendos. Dirigirse: Casilla 419. 22-M

SE HACEN TODA CLASE DE TEjidos a máquina. Sotomayor 725. M-21

COPIAS A MAQUINA, 40 CENTAvos plana. Avenida Viel 1821. Piso tercero. M 22

AMPOLLETAS ELECTRICAS, VEINtiocho pesos docena, ciento noventa pesos ciento. Teatinos 50. 24 M

PELICULAS DE BIOGRAFO USAdas compro, escribir Clasificador 167 Correo Central. 21—M.

COMPRO BOLETO MAQUINA SINguer, Valparaíso 1406. 22—M

SE APARAN CORTE POR DOCEna y pares. Carmen 916. 21-M

TALAJE. — POTREROS BIEN ALfalfados cerca Matadero, dánse en arriendo temporada Invierno. Tratar: Ejército 266. 24-M

VINO AÑEJO DE LA VIÑA SAN Agustín, Itata. Absolutamente puro; especiales para misas, enfermos, tónicos y usos medicinales. Depósito: Puente 832, frente al Mercado.

9.—Contadores

CONTADOR FRANCES, CASILLA 3190. Jn.-1.o

10. — Casas, departamentos y piezas amobladas. (Ofrecidas y buscadas)

ARRIENDASE PIEZA CALLE INterior amoblada. Teatinos 56. 30-M.

OFREZCO PIEZAS AMOBLADAS, salubres departamentos a profesionales, situación centralísima. Delicias 785 (altos). M-25

EN VICTORINO LASTARRIA arrendamos amoblada magnífica casa dos pisos dependientes, toda clase comodidades, teléfono, etc., etc. —Jaramillo y Ovalle. Agustinas 1217.

ARRIENDASE PIEZA AMOBLADA, puerta la calle. San Francisco 106.

PIEZAS BALCONES CALLE CON sin muebles. San Antonio 128. 22M.

11. - Casas, departamentos y piezas sin muebles. (Ofrecidas y buscadas)

Casas

ARRIENDASE CASA CON ALTOS Y bajos, hall, piezas cómodas y decoradas, con o sin muebles. San Isidro 89. Visitarla 2 a 5 P. M. Sin agentes. M—23

CASITA DECENTE, NECESITA MAtrimonio extranjero. Canon 150 o 200 pesos. Ofertas: Perot. Casilla 735. M—22

ARRIENDO COMODA CASA EN ALtos, Compañía 1577. Verla de 2 a 5 de la tarde. Tratar: Compañía 1259. M—24

$ 300, CASA NUEVA DIEZ PIEZAS galería, electricidad. Manuel Infante 417. M—22

$ 1,000 ALTOS ASOLEADOS Y ELEgantes, Santo Domingo 826, arriéndase. Tratar y llaves en 848. M—26

$ 350, ARRIENDO CASA RECIEN construída, Maipú 432 entre Catedral y Compañía. Seis departamentos, hall, dependencias. Verla toda hora Tratar con su dueño: Moneda 1158.

ARRIENDASE CASA QUINTA, TOdo despendencia, 30 metros carro, hago contrato. Chile España 17. Ñuñoa.

$ 500, AV. ESPAÑA 581, BUENOS altos, ocho habitaciones fuera dependencias. Verlos, tratar: de 3 a 4. M—24

$ 280 ARRIENDO CASA ESQUINA, altos, bien ventilada, siete piezas, servidumbres, luz eléctrica, Vicuña Mackenna 958. M-22

CASA NUEVA ARRIENDASE, $ 400. Grajales 1962. M 24

NECESIO ARRENDAR CASA ALtos, six piezas, servicios. Casilla 2490 21_M

CASA QUINTA EN SAN BERNARdo, doy en arriendo, buenas habitaciones, 8,000 metros de suelo más o menos. Parrones, árboles frutales, flores. Verla y tratar, Freire 37. 21 M

$ 350 ARRIENDASE CASA ALTOS 8 piezas habitación fuera de servidumbre, hall y galería de vidrios Tratar Matucana 101. 21-M

300 ARRIENDO COMODA CASA Prat 821, tratar Serrano 738. 21-M

SE ARRIENDA UNA CASA COMOda. Maipo 569. A un paso de Recoleta. 22-M

ARRIENDO $ 180 MAGNIFICA CAsita. Cueto 1037. Llaves: 1011, Cueto. 21-M

BARRIO PROVIDENCIA, ROMAN Díaz esquina Santa Elvira 740, arriéndase departamento 3 piezas a matrimonio sin niños o señoras solas. 21-M

$ 400 ARRIENDASE DOS CASAS recién construídas con todas las comodidades a cuatro cuadras de Plaza Italia, especial para extranjeros. Tratar; Bandera 78, oficina 25. 21-M

ARRIENDASE CASA 6 PIEZAS PUEra dependencias, recién empapelada. Loreto 495. 21 M

ARRIENDASE CASA CON ESPLENdido local para botica o almacén, sin competencia, muy comercial. San Alfonso 236-240 tratar Recoleta 459. 6 M

$ 600 ARRIENDASE ALTOS, DIEZ piezas, Catedral N.o 2025. Tratar: Morandé 291. Of. 52. 21-M

$ 1,200 ARRIENDASE BAJOS 20 piezas, tres patios. Catedral 2029. Tratar: Morandé 291. Of. 52. 21-M

$ 330 ARRIENDO ESPACIOSA, COmoda casa, Grajales 2350, entre República, España. M 23

$ 300 CASA MODERNA, SIETE HAbitaciones, Gálvez 1080, todo servicio. Verla toda hora. Tratar: Bandera 70, altos. M 23

CASA RECIEN REFACCIONADA muy espaciosa, arriéndase. Dieciocho 719. 24—M.

NECESITO CASITA O DEPARTAmento independiente con puerta a la calle. Ofertas detalladas: P. S. Casilla 1915. M-21

CASA PROXIMA ALAMEDA, SAN Martín 47, apropiada matrimonio, arriéndase $ 500 mensuales. Llaves en los altos. M-21

CASA 5 PIEZAS, DEPENDENCIAS, asoleada, arriendo. Copiapó 760. Tartar: Merced 867. M-21

ARRIENDASE CASA NUEVA, 7 piezas y dependencias. Paz 1045. Tratar: Rosas 1264. De 2 a 4. 21—M

$ 300, 160, 140 CHALET GARCONniere y casa apropiada para negocio. Macul 2171 M-21

NECESITO PARA EL 12 JUNIO, casita habitación para negocio, preferencia una esquina, barrio Mapocho, Maipú, Matucana, A. B. Nogales 4170. M-21

$ 1,000 ARRIENDASE CASA. Huérfanos 1815. M-22

$ 200 ARRIENDASE COMODA CAsa, Martínez de Rozas 2337. M-21

ARRIENDASE CASA 4 DEPARTAmentos. Santa Elvira. Tratar: Recoleta 845. M-21

ARRIENDO COMODOS BAJOS, 6 habitaciones, servicios. Balmaceda 635. Ilegar Recoleta. 21—M.

$ 170 ARRIENDO CASITAS, SEIS piezas, Matucana 55, casita 3. 21—M.

$ 300 y $ 260 CASAS NUEVAS CAlle Ramírez esq. Thompson, una cuadra ómnibus Pila Ganso. Tratar Moneda 1030. 21—M.

330 PESOS ARRIENDO ESPACIOsa, cómoda casa Grajales 2350, entre República y España. 24—M.

ARRIENDASE EN SANTA ISAbel 131 próximo a Vicuña Mackenna, casa con toda comodidad. 22-M

ARRIENDASE EXTRANJEROS, CAsa central, Moneda 1624, de 12 adelante. M-21

$ 650 ARRIENDASE CASA BAJOS, Huérfanos 2233, cuatro cuadras Plaza Brasil, 18 piezas, gran hall. Verla y tratar de 11 a 3. M-25

$ 250 CASA CINCO DEPARTAmentos, dos de servicio, Santa Rosa 295. M-21

400 CASA GRANDE, APROPIADA industria, Santa Rosa 295. M-21

ARRIENDO $ 300 BUENA CASA, siete piezas, dos patios, calle Pinto, a 20 metros Avenida Independencia. Tratar de 12 M. a 3 P. M., Independencia 392. M-23

$ 900 ARRIENDO ESPLENDIDOS y elegantes altos en Alameda 274, la mejor situación de Santiago. Llaves :en los bajos. M-24

255 ARRIENDO CASA SIETE HAbitaciones y servicios. Domeyko 1959.

TEATINOS 60. SE ARRIENDA ESta casa desde el 1.o de Junio. Verla y tratar: Teatinos 66, Caja de Ahorros de Empleados Públicos. 23—M.

400 PESOS ARIENDASE ELEGANgante, cómoda casa. Santo Domingo 2952.

$ 325, COMODA CASA. GENERAL Bustamante 310. Tratar: Dieciocho 229. 24—M.

LUJOSO CHALET, RECIEN CONStruído, ariendo trescientos veinte. Buenos Aires 228.

$ 400 ARRIENDO ESPLENDIDA Y central casa altos. Verla: Gálvez 198 de 3 a 5.

CASA QUINTA EN SAN BERNARdo, doy en arriendo, buenas habitaciones, 8,000 metros de suelo más o menos. Parrones, árboles frutales, flores. Verla y tratar: Freire 37. 22-M

$ 250 ARRIENDASE COMODA CAsa, inmediata carros Recoleta. Vera 533.

¿DESEA USTED ARRENDAR SU casa rápidamente? Entregue sus órdenes a Jaramillo y Ovalle. Agustinas 1217.

$ 600 PRIMERA CUADRA CALLE Castro, magníficos altos, con toda clase comodidades, cinco dormitorios, etc., etc. — Jaramillo y Ovalle. — Agustinas 1217.

ALAMEDA MUY CENTRAL, Arrendamos con o sin muebles espléndida residencia moderna con todo confort, numerosos dormitorios, toilettes reglamente instaladas, etc. — Jaramillo y Ovalle. — Agustinas 1217.

300 ARRIENDO CASA SIETE PIEZAS, servicios, tres cuadras Alameda, Cóndor 1353, entre Cochrane y Nataniel. 22—M.

ARRIENDASE BONITO CHALET, gran quinta árboles frutales. La Cisterna. Canon 150 pesos. Tratar: San Francisco 106. M-23

ARRIENDO CASA 8 PIEZAS FUERA servidumbre. Matucana 84. Tratar: García Reyes 722. M-24

EN CALLE COMPAÑIA, ARRIENDO casa habitación, 7 habitaciones, servicios, recién terminada. Canon: $ 500. — Huérfanos 1153. 23-M

EN CALLE MANUEL MONTT, arriendo casa-habitación, bajos, 7 habitaciones servicios. Patio, hall, canon: $ 700. — Huérfanos 1153. — José Luis Silva. 23-M

ARRIENDO EN CASA DECENTE, dos o tres piezas. Gorbea 2878.

Departamentos

SE ARRIENDA DEPARTAMENTO Delicias 4126 22 M.

SE ARRIENDA DEPARTAMENTO y piezas. Teatinos 42. 21 M

DEPARTAMENTO CONFORTABLE y pieza amoblada con balcones a la calle se arrienda con pensión, en casa familia. Bandera 236. 21 M

ARRIENDO DEPARTAMENTO DOS o cuatro piezas, con balcones. Andes 2749. 23—M

DEPARTAMENTO TRES PIEZAS. arriéndase. Lillo. 441. M-21

BUEN DEPARTAMENTO ARRIENDO. Maipú 122. 23—M.

CATEDRAL 3119. LINDO DEPARTAMENTO calle, piezas amobladas, pensión, precios módicos. 23—M.

ARRIENDO DEPARTAMENTO 2 piezas con cocina. Argomedo 842.

DEPARTAMENTO CON O SIN pensión, ofrezco en arriendo. Prat 1650.

Piezas

SEÑORITA DECENTE DESEA arrendar pieza urgente en casa familia honorable, calles que salgan Alameda, primeras cuadras, no importa dentro, pago hasta 30 pesos. Datos por escrito a Brasil 56. 21-M.

ESPLENDIDA PIEZA, EN CASA poca familia, arriéndase. Nataniel 423. 30—M.

ARRIENDASE PIEZA A LA CALLE a señorita sola. Gorbea 2458, casa 4 21M

ARRIENDA PIEZA. SAN ANTONIO 265. 21-M

ARRIENDO PIEZA CABALLERO. Romero 2947. M-21

SE ARRIENDA PIEZAS, CASA PARTICULAR. Romero 2349. 21—M.

ARRIENDASE PIEZA SIN MUEBLES. Molina 11. 21—M.

SEÑORA DISTINGUIDA, ARRIENDA una pieza sin muebles, casa moderna. Hermenegilda, Correo Central.

$ 35 PIEZA, COCINA, SEÑORA O matrimonio solo. San Luis 1536. (Independencia).

TRES PIEZAS, PATIO, ELECTRICIDAD, ciento veinte. Cueto 245.

ARRIENDASE PIEZA INDEPENDIENTE a caballero. Cochrane 498.

ARRIENDASE DOS PIEZAS CALLE con pensión. Lira 636.

12.—Compra de casas

AL CONTADO COMPRO PROPIEDAD un piso, construcción antigua, préstese refaccionar, buen frente. — Pago de $ 40,000 a 45,000. Negocio rápido siempre sea precio comercial. Prefiérese barrio Bellavista y Recoleta. — Huérfanos 1153. — José Luis Silva. 22-M.

CASA-HABITACION COMPRO RADIO Sur Alameda. Vicuña Mackenna, Santa Rosa hasta Diez de Julio, hasta $ 70,000. Con renta págase hasta $ 120,000, exígese construcción moderna. Mismo radio compro también casa antigua, de $ 45,000 a 55,000. Págase contado. — Negocio inmediato. — Huérfanos 1153. — José Luis Silva. 22-M

HASTA $ 100,000 TENGO ORDEN invertir rápidamente en casas de 15 mil pesos a 20,000, apropiadas refacción, ubicadas cerca tranvías, prefiriendo grupo cuatro o cinco casas. — Huérfanos 1153. — José Luis Silva.

A PRECIOS COMERCIALES TENGO orden exclusiva comprar cuatro casas habitación y renta, bien situadas. Puede invertirse hasta 500,000 pesos. — Huérfanos 1153. — José Luis Silva. 22-M

COMPRO PROPIEDAD DE RENTA, tengo orden exclusiva de comprar propiedad de renta, o grupos de casas independientes, hasta por $ 140,000 ,dando en parte de pago gran sitio en barrio Estación. — Huérfanos 1153. — José Luis Silva. 23-M

COMPRO CHALET OCASION EN Los Leones. Superficie mínima mil metros. Dirigirse R. D. Amunátegui 32. 29—M.

¿DESEA USTED COMPRAR UNA casa en buenas condiciones? Visite nuestra Oficina de Propiedades. — Jaramillo y Ovalle. Agustinas 1217.

13.—Compra y venta de negocios

VENDO NEGOCIO ABARROTES por tener que regresar forzosamente al Sur, arriendo barato único en las cuatro esquina. Mapocho 2140. 30-M

VENDO LA ACREDITADA CARROCERIA 18 de Setiembre. Franklin 1169. 21—M.

VENDO O ARRIENDO CIGARRERIA. Franklin 1026. M 21

CIGARRERIA CON INSTALACION se arrienda. Salas 262. 20—M.

VENDO. CARNICERIA MUY BARATA. San Pablo 3316. 21_M

VENDO NEGOCIO MENESTRAS, Santa Isabel 368. 25 M

SE VENDE UN NEGOCIO DE MENESTRAS, deja buena utilidad, por tener que ausentarme. Huemul 1449.

COMPRO LAVANDERIA, CASILLA [illegible]90. Jn-1

SE VENDE ESPLENDIDO NEGOCIO de abarrotes. Tegualda esquina Colo-Colo. 22-M

TINTORERIA SE VENDE, POR enfermedad del dueño, con mucho trabajo y buena clientela. Tratar: Santa Rosa 1317. Almacén. 21—M

VENDO PASTELERIA, MITAD DE valor por viaje. San Francisco 506. M-21

OCASION VENDO CARNICERIA. Buena clientela. Independencia 818. 25—M

¡¡GRAN OPORTUNIDAD!! NEGOCIO menestras, vendo en 1.250. Situación espléndida. Tegualda esq. Tucapel. 21—M.

SE VENDE UNA CARNICERIA.— Esperanza 40. 22—M.

AUSENTARME SANTIAGO VENDO rico piano Esvach, caja fondos y muebles en general. Tratar: Brasil 793. M-21

VENDO NEGOCIO ABARROTES, calle Rivera 1802, muy buena posición, condiciones convenientísimas. De 12 M. a 3 P. M. Cerrado negocio. —Luis Bassi. M-22

VENDO HOTEL Y RESTAURANT con tres meses arriendo pagado. Matucana 1311. M-22

SE VENDE CASA DE CENA, SAN Pablo 2412. M-21

VENDO UN RESTAURANT, FERMIN Vivaceta N.o 764, Comuna Renca. Arriendo $ 55. M—22

RESTAURANT CASA DE CENA, vendo por dedicarse a otro negocio. Tratar: San Diego 2152.

VENDO UNA PELUQUERIA BARATA. Quintana 427. M—25

OCASION UNICA, PELUQUERIA Y lustrín vendo baratísima. Situación inmejorable. Pinto 1956. M—22

VENDO CARNICERIA. SANTA FILOMENA 326.

EN PUEBLO DE PORVENIR, PROVINCIA de Cautín, véndese por motivos de salud, negocio de mercaderías surtidas, que desarrolla importantes ventas, con buenas utilidades. Tratar: de 6 a 8 P. M., en Huérfanos 2674. M-23

ESPLENDIDA SITUACION, VENDO pastelería muy acreditada, con casa habitación, al lado Regimiento Cazadores, Maestranza 96, por ausentarme de Santiago. M-23

SE VENDE UN RESTAURANT Y cantina muy barata. Tratar: Esperanza 1055.

ALMACEN, MUY BUENA SITUACION, poco capital, vendo por no poderlo atender. Av. Matta 898. 23—M.

CIGARRERIA, VENDO. SAN DIEGO 1449.

VENDO NEGOCIO ABARROTES ESTABLECIDO, 10 años, por atender una Fábrica de Pastelería. Nataniel 1447.

VENDESE ALMACEN, ESPLENDIDA situación comercial, mucho porvenir. Gálvez 1300. 23—M

HABIENDO COMPRADO EL NEGOCIO de abarrotes, a don Benjamín García, calle San Diego N.o 1317, pasado tres días, desde la fecha, no respondo por ninguna cuenta. Sabina de Araya.

AUSENTARME SANTIAGO, VENDO rico piano Esvach, caja fondos y muebles en general. Tratar: Brasil 793. 22-M

VENTA ACREDITADA, PENSION poco capital, por ausentarme de Santiago, gran local y habitación. Diez de Julio 363. 23-M

PELUQUERIA BARATA VENDO N. A. Correo 6. 21—M.

VENDO. ALMACEN. CAPITAL 200; buena situación, carro a la puerta; tratar Chacabuco 99. 22—M.

VENDO CARNICERIA URGENTE. Pinto 1448. M-23

POR AUSENTARME EUROPA vendo mi acreditada Fábrica de Botones Hispano-Americana, ofrezco completa o por secciones. San Diego 1431. M-24

IMPRENTA CHICA VENDO, LIBERTAD 1332. M-21

POR CAMBIO GIRO DE NEGOCIO se vende una cantina. San Ignacio 1474. M-22

POR VIAJE URGENTE VENDO negocio poco capital. Población San Eugenio. A. Central 2199. M-22

DEPOSITO LICORES, VENDO. DAVILA 920. M-23

SE VENDE UN NEGOCIO. SAN Diego 1744. M-22

SE VENDE UN BAR POR NO PODERLO atender, buena situación, poco capital y buena clientela. Grajales 2969. 22—M.

SE REGALA PERFUMERIA EX. SE VENDE ACREDITADA PENSION, situación comercial, precio de ocasión. Delicias 3886. M-22

ALMACEN ANTIGUO VENDO POR ausentarme, poco capital. Piuzzi. Casilla 2755. 28-M

14.—Citaciones

SOCIEDAD DE EMPLEADOS JUDICIALES, Compañía 1053.— Cítase a junta general extraordinaria para el Sábado 23 del presente a las 9 P. M., con el objeto de tratar sobre el proyecto de Caja de Ahorros y su reglamento y otros asuntos de importancia.—El secretario. 23-M

CITACION. — "ASOCIACION CANALISTAS Villa San Agustín".—De orden del señor presidente, cítase a los señores accionistas, a junta general ordinaria para el 31 de Mayo a las 10 A. M., en la oficina de la Fábrica de Pólvora. Ramón L. Alzamora, Secretario. — 20 de Mayo de 1925.

15.—Cuerpo de Bomberos

2.a COMPAÑIA DE BOMBEROS.— Bomba Esmeralda.—Cítase a la compañía a ejercicio para el Jueves 21 del presente, a las 9 1|2 A. M. Reunión: Huérfanos esquina de San Martín.—El Ayudante.

5.a COMPAÑIA DE BOMBEROS.— Cito a la compañía a ejercicio para el jueves 21, a las 3 1|2 P. M.—El Secretario. M-21

9.a COMPAÑIA DE BOMBEROS.— Cito a la Sección Máquina e invito a la de gallo a academia práctica para el Viernes 22 de Mayo, a las 9 3|4 P. M. Uniforme de trabajo. Reunión en el cuartel.—El Maquinista 1.o

10.a COMPAÑIA DE BOMBEROS. — Bomba España. — De orden superior cito a la Compañía a academia y ejercicios para el Viernes 22 a las 9 P. M. Reunión: el cuartel — El Ayudante.

16.—Dentistas

2726, DELICIAS: CURO EN POCOS días piorrea alveolar. Enrique Villarroel. 24-M

FABRICA DE DIENTES FIJOS—5 Extracciones sin dolor, dentaduras sin paladar, precios económicos. Dentista titulado Chile, Europa, Estados Unidos. Catedral 1467.

GABINETE DENTAL, SAN DIEGO 964. Tapaduras oro, desde diez pesos; planchas, dientes fijos, coronas, extracciones, precios económicos. Dentista titulado Chile, Europa.

17.—Escuelas de choferes

ESCUELA PRACTICA CHAUFFEUR mecánicos, cursos rápidos, varias marcas, enseñanza por su dueño. Vicuña Mackenna 456. 24—M.

18.—Extravíos y hallazgos

HABIENDOSE EXTRAVIADO EL título N.o 6036 por 1.000 acciones de la Sociedad Minas de Plata Nueva Elqui, queda nulo y sin valor alguno por haberse dado el aviso respectivo. Jn. 3.

HABIENDOSE EXTRAVIADO EL título N.o 1327 y 10350 por 23 acciones de la Sociedad Cooperativa Militar, perteneciente a don Carlos Harms, queda sin ningún valor por haberse dado el correspondiente aviso a la referida Sociedad. M 22

SE DARA UNA GRATIFICACION a la persona que entregue una cartera lacre perdida el Martes 19, en la tarde, a Compañía 2272.

19. — Empleados para comercios y oficinas. (Pedidos y ofrecidos)

SEÑORITA JOVEN CON BUENA letra y bien recomendada, actualmente ocupada ofrécese para desempeñar puesto en el centro. Escribir a R. G. Ricardo Santa Cruz 762, casa 13. M-25

JOVEN CON MUCHA PRACTICA abarrotes, con buenos certificados, ofrécese para el primero. Casilla 2460 H. Gajardo. M-21

SE NECESITA UNA SEÑORITA PARA la caja. Mercado Matadero. Puesto N.o 67. M 21

VENDEDORES PARA MANTEQUILLAS necesito, mejor si son vendedores otros artículos. Diez de Julio 357. 21—M.

SE NECESITAN VENDEDORES PARA géneros y cuadros a semanal. San Pablo 2541, de 6 a 8 P. M. M-21

PERSONA COMPETENTE EN MERCERIA y oficina, ofrécese como vendedor en plaza o al mostrador. R. L. I. Prat 576. 21—M.

VENDEDOR NECESITO. EN FABRICA de escobillas. Bandera 816. 21—M.

VENDEDORES PARA SUSTANCIA, necesito. Sotomayor 1238. M—22

JOVEN CON CONOCIMIENTO CONTABILIDAD para trabajos de oficina, indispensable posea inglés. Necesítase Mundial Hotel, Bandera esquina Moneda. Casilla 3237.

JOVEN PRACTICO EN CONTABILIDAD, escritura máquina, ofrécese. Santa Rosa 1525.

SEÑORITA 14 A 15 AÑOS, BUENA letra, necesito para ayudante escritorio, Sastrería: San Diego 1356. M—22

CHILENO-ALEMAN, DESEA OCUPACION todo trabajo, oficina comercio, industria. E., Casilla 1128.

CARNICERIA LA CHILENA. SANTA Filomena 326. Da pensión. M-23

COBRADORES, SEÑORITAS, JOVENES, necesitamos. Venegas Salas. Plazuela Santo Domingo.

NIÑO 15 AÑOS OFRECESE PARA almacén u otra ocupación, con recomendación. Dirigirse: Correo 7, S. S.

OJO. VENDEDORES EN DULCES, guatones, chupetes, 2.40 ciento. Ñuble 769.

OFICINA, TRAMITACIONES, PRODUCCION mensual, arriba, $ 1,000. Sólo exijo $ 1,500 efectivos y alguna competencia. — Unicamente hoy, San Pablo 1636. 3-5

FRANCESA, REGULAR EDAD, con muy buenas recomendaciones, desea cualquier ocupación decente, puertas afuera. Libertad 772. 24—M.

SEÑORITA PARA CIGARRERIA necesito en Huérfanos 1235. Tratar, 11 adelante.

21—Haciendas, fundos, chacras y terrenos. (Compra - venta y arrendamientos)

VENDO SITIO CALLE MADRID 1660. Tratar: Aldunate 1427. 22-M

22.—Hoteles y pensiones

ARRIENDANSE CASAS COMODAS e higiénicas, de todos tamaños, desde $ 200 hasta $ 450 en calles Maestranza 623. Ricaurte 376, 380, Madrid 663, 671, Sucre 371, Urriola 350, 364, Argomedo 316. Llaves y tratar a toda hora en Santa Isabel 362. M 21

PENSION CON O SIN PIEZAS. FAMILIA honorable. San Pablo 1419. M-24

PENSION PIEZA AMOBLADA, 140 familia. Morandé 791. 28-M.

SE RECIBEN PENSIONISTAS. ARTURO Prat 143. M 21

ARRIENDO DEPARTAMENTO CON pensión. Rosas 1130. M-23

ALAMEDA 975, PIEZAS AMOBLADAS, pensión, caballeros honorables. 23-M.

ARRIENDO ESPLENDIDAS PIEZAS con buena pensión. Unión Americana 349. 21-M

OFREZCO CENTRAL GRAN PIEZA pensión, dos personas 360. Santo Domingo 686. 21-M

CATEDRAL 2429, OFREZCO MUY buenas piezas y pensión. 22—M

PENSION, PIEZAS AMOBLADAS, días meses. San Diego 103. M 22

DOY PENSION DE MESA. SERRANO 735. M-22

HOTEL AMERICA, MAPOCHO 1090, frente Estación Mapocho. Higiénicas, confortables piezas amobladas. Precios módicos. M-22

PIEZA EXTENSA, BUENA PENSION. San Francisco 158. M-21

PIEZAS PENSION. MONEDA 1324. M-21

MATRIMONIO CON DOS NIÑOS necesita pensión, se da casa y útiles. Tratar: San Ignacio 2395. 21—M

SE ARRIENDA PIEZA AMOBLADA, con buena pensión. Maestranza 28, casita 7. M-21

SE ARRIENDAN PIEZAS CON pensión de mesa, piezas decente, comida abundante. San Pablo 1622. M-21

CASA EXTRANJERA OFRECE ESPLENDIDAS piezas regiamente amobladas con pensión. San Diego 172, a una cuadra y media Alameda, casa recién construída. M-21

ARRIENDASE PIEZA CON PENSION casa familia. Nueva Maruri 1040. M-21

CENTRALISIMO, PIEZAS AMOBLADAS, con pensión, pensión de mesa. Argomedo 315. 22—M.

DOS PIEZAS INDEPENDIENTES, pensión. Carmen 135. 21-M

PIEZA LA CALLE, PENSION. LIRA 176. 21-M

MUY CENTRAL ARRIENDO CONFORTABLES piezas con pensión. Cerro N.o 34. M—25

100 PENSION PIEZA AMOBLADA, frente Estación Mapocho. Artesanos N.o 999. M—22

CABALLERO EXTRANJERO, NECESITA pieza amoblada con pensión, cerca Plaza Italia, dirigirse: Casilla N.o 62. M—23

PIEZAS ASOLEADAS. PENSION, meses, días. San Francisco 170. 2—M.

A PERSONAS HONORABLES, arriéndase piezas, con sin pensión. Maipú 447. 2—M.

PIEZA PENSION, OFRECE. NAtaniel 178. 25—M.

PENSION Y PIEZA MUY ECONOMICAS. Gálvez 140.

SAN DIEGO 110, PENSION RESIDENCIAL, precios módicos, piezas amobladas, pensión. 22-M

ESTADO 239, CASA RESIDENCIAL, ofrece pieza con sin pensión, matrimonios, caballeros. 22-M

PIEZA ESPLENDIDA SITUACION, buena comida familia, caballeros, matrimonio honorable. Miraflores 124

ARRIENDASE PIEZAS CON PENSION, balcón calle, bajos con o sin muebles. Huérfanos 2370. 22-M

CASA RESIDENCIAL PARA HONORABLES familias o personas solas, por días, meses. Estado 75. Regio dormitorios, salitas, baños privados, excelente comida uso familiar, pensión de mesa por meses. Los dueños atienden personalmente, retribuyendo la deferencia de los distinguidos huéspedes. Precios módicos. Teléfono 3705. English Spoken. 22-M

PENSION JOUSANA, 21 DE MAYO 547, casi esquina Plaza de Armas. Se inaugura para el 1.o de Junio, piezas flamantes, pensión de mesa para 200 personas. M-23

OFRECESE COMODA PIEZA ASOLEADA dos balcones, a personas respetables. Amunátegui 773.

$ 100, 110 Y 120 PENSION CON pieza. A domicilio precios convencionales. Sama N.o 1711. M-24

ROMANA 500 KILOS, MOLINILLO café, balanza platillos vendo, todo de ocasión. Avenida Condell 820, al llegar a Francisco Bilbao.

ARRIENDO PIEZA AMOBLADA con pensión. Unión Americana 148.

23.—Instalaciones y accesorios para negocios. (Compra y venta)

BANCOS DE CARPINTERO VENDO, Merced 386. 30 M

ELEGANTE VIDRIERA, ESQUINA alta a propósito para pastelería o almacén, vende. Delicias 351. 21—M.

INSTALACION CIGARRERIA, DE ocasión, compro. L. R. Matucana 32, altos. M-22

MESON Y ESTANTERIA, VENDO, Arriendo el local. Maestranza 1508.

MESON Y CAJA PARA NEGOCIO, compro. San Diego 228.

REGALO ARMAZONES MENESTRAS, varias vidrieras, etc. Libertad 1359.

MEZON Y CAJA PARA NEGOCIO compro, San Diego 228.

PELUQUEROS: BUENOS ESPEJOS, sillones, útiles vendo. Sama 1178. 22-M

MESON Y ESTANTERIA VENDO. — Arriendo el local. Maestranza 1508.

VENDO ESTANTERIA CON MUESTRARIO y mostrador. Rosas 2396. 22—M.

VENDO INSTALACION DE CANTINA, una cocina y un letrero de bar-restaurant. Campo Marte 237. M-23

24.—Instrucción y educación. (Colegios, academias y profesores)

CONTABILIDAD, TAQUIGRAFIA, inglés, mecanografía, etc. Instituto "Pinochet Le - Brun", Huérfanos 1657. Jun.-3

SEÑORITA ALEMANA DA CLASES de piano y alemán. Rosas 2037. 30—M

ESTUDIANTE PEDAGOGIA OFRECE clases de inglés. Dirigirse: Dardignac 513, casa. 23-M

ESTUDIANTE PEDAGOGIA OFRECE clases de inglés. Dirigirse: Dardignac 513, casa 4. 24—M.

EDUCACION DE NIÑOS SORDOS-mudos, ciegos, ofrece sus conocimientos el profesor Juan Vergara. Avenida Francia 1151. M-21

CURSOS RAPIDOS ECONOMICOS, diurnos y nocturnos, (jóvenes y señoritas separados). Comercio, Escritura máquina, Diplomas legalizados. Instituto de Contabilidad. Bandera 154. M-23

SEÑORA DA CLASES DE INGLES y piano. Dirigirse: "Ethiel". Correo Central, sobrantes. 21-M

PROFESOR A DOMICILIO PARA niñitos, ofrécese. Dirección: Rivera 1302. M 22

PROFESORA DISTINGUIDA, CLASES a domicilio, humanidades, preparatorias. M. O. Correo 6. 23—M.

CURSO CESTERIA ARTISTICA. Matrículo abierta. Liceo Chileno, Plaza Yungay. M—22

SOCIEDAD UNIVERSIDAD LIBRE Rodolfo Venegas Salas. Plazuela Santo Domingo. Matrícula abierta.

HAGO CLASES TAQUIGRAFIA Pitmán. Enseñanza seria, garantida, precios módicos. Taquígrafo, casilla 1717 25—M.

NECESITO CUATRO PROFESORES de música, dos violines, una guitarra, una batería. San Diego 1363. 23—M

INSTITUTO INDEPENDENCIA. — Independencia 336. Enseñanza correcta: Dactilografía, Contabilidad, Idiomas, Taquigrafía, Matemáticas, Castellano. Garantizo seriedad, corrección.

CONTABILIDAD, TAQUIGRAFIA, Inglés, Francés, Dactilografía, enseñamos rápidamente. Instituto Comercial. Agustinas 1060. M-22

INSTITUTO SAN MARTIN, SAN Martín 64. Kindergarten, Preparatorias, Humanidades, Internos, mediopupilos, externos, Exámenes válidos. 4 J

25.— Instrumentos musicales, afines y accesorios. (Compra - venta y composturas)

PIANO ALEMAN FLAMANTE VENDO de ocasión. Santa Elena 1311. 30M

SE VENDE PIANO CON MUY POCO uso marca Hupbetal conser Universal, eléctrico. Independencia 473. 21-M.

VICTROLA VICTOR, GRAN TAMAÑO, último modelo, cien discos escogidos, fonola con 50 rollos, véndense de ocasión. Molina 520. 21-M

PIANO ALEMAN, CLAVIJERO bronce, vendo en 1.500. Pinto N.o 1802. M 24

PIANO MUY RICO VENDESE, gran ocasión. Bascuñán 466. M-23

PIANO PARA ESTUDIO DESEO arrendar, para uso particular. Ofertas Casilla N.o 417, S. P. M—22

VENDO RICO PIANO ALEMAN, amoblado salón y dormitorio, espejo, cocina a gas con horno, Avenida Paz 458 Casa 1. M-21

PIANO VENDO MARURI 375. 23—M.

VICTROLA Y DISCOS, COMPRO ocasión. San Diego 129.

ACORDEON DOBLE, NUEVA, VENDO. Santiago 1260.

1,800 PIANO ALEMAN FLAMANTE San Ignacio 169.

PIANO SEILER FLAMANTE, Ocasión vendo. Casilla 7555. 22-M

SE COMPRA VICTROLA MUEBLE, dirigirse por carta a J. P. C., Catedral 1867. 30 Mayo

PIANO VENDO REGALADO. MARtínez de Rozas 2682. 21—M.

VICTROLA, PAGO MENSUAL, avise domicilio. O. B., casilla 2635.

JAZZ BAND ORQUESTA, COLOSAL fiestas sociales. Cochrane 435. 22—M.

AUTOPIANO AFAMADA MARCA, vendo ocasión importantísima, seriamente garantido. Prat 56.

26.—Libros y estampillas. (Compra y venta)

LIBROS COMPRO, SAN DIEGO, 105. Jun.-4

LEYES. PIDA LISTA A IMPRENT Central. Bandera 171. 22—M

COMPRO LIBROS, ESTAMPILLAS. San Diego 129. 22—M

27.—Medicina

GONORREAS, AUNQUE ANTIGUAS estrechez, orquitis curan radicalmente. Glóbulos Pérsicos. Boticas surtidas. 16-3

GONORREAS, SIFILIS, IMPOTENCIA, debilidad vital, curación rápida y racional en ambos sexos. Se atiende consultas por correspondencia. Clínica y Laboratorio doctor Julio Lefevre. San Antonio 41. Horas de oficina de 10 a 12 y de 4 a 7. Desde el 1.o de Junio la Clínica atenderá en Bandera 736. 12-J.

VENEREAS, SIFILIS, IMPOTENCIA. — Consultas gratuitas de 8 a 10 y 1 a 4. — Nocturna de 8 a 10. Clínica: Santo Domingo 1953. Mayo 26

¡CANOSOS! NO BOTEN PLATA en comprar tinturas desconocidas. Compren únicamente la Tintura Vegetal Herz, que se vende en Angamos 275, entre Lira y Maestranza, que tiene la garantía de probarla antes de comprar. Frasco $ 5. M-29

POLICLINICO, SAN FRANCISCO 221. Masaje médico, curaciones venéreas. Toda clase inyecciones. Diariamente de 10 1|2 a 12-6 a 8.

ROSA TERAN DE SALVA, MASAJE médico científico, Manicure, Olivos 830. M-21

ENFERMEDADES CRONICAS Y SU tura. Cuando las enfermas hayan perdido toda esperanza de alivio.— Gratis consulte doctora Lastarria. Gálvez 134, de 1 a 5. 6—Jn.

PEDICURO, SANTO DOMINGO 849, of. 11. Extracción indolora de callos, arreglo de los pies, etc.

TOS BRONQUITIS, RESFRIADOS, influenzas, ronqueras cura rápidamente Píldoras Phamell, $ 2.40 caja. Botica Belga. San Diego esquina Eyzaguirre. 21—M.

BALSAMO DERET, ALIVIO INMEDIATO, reumatismo, neuralgias, torceduras lo mejor, $ 1.90 frasco. Botica Belga. 21—M.

GONORREAS ESTRECHECES ORquites fuera, Glóbulos Kaddé $ 4.40, llegó Daube y Botica Belga San Diego 591, esquina Eyzaguirre. 21—M.

BOTICA BELGA ES MUY BUENA Botica. San Diego esquina Eyzaguirre. 21—M.

28. — Materiales de construcción. (Compra y venta)

TECHO ACANALADO REVART Avenida Matta 375 16—J

CAÑERIA GALVANIZADA Y NEGRA de 1|4, 3|8, 1|2, 1 1|2 y 2" véndese de ocasión. Chacabuco 559. 21—M.

TECHO ACANALADO $ 1.30 PLANCHA vende, Subercaseaux 659 7 J

VENDO MUY BARATO 3 PUERTAS, fierros reja, velador y otros. San Isidro 499. 21—M.

PLANCHAS NEGRAS Y GALVANIZADAS, lisas y acanaladas, fierro en barras, cañerías, realizamos. San Diego 1245. 24—M

CONSTRUCCIONES MODERNAS. — "Patentadas", verdaderamente económicas, elegancia, solidez, arquitecto. Casilla 3941.

TEJAS USADAS POR CIENTO, vendo, puestas a domicilio. Martínez de Rozas 2702. 21—M.

REALIZO 900 PLANCHAS FIERRO negro acanalado, nuevo, desde 5.50 a 7.50 cada una, 300 blancas, a precios módicos. San Pablo 2059. 22—M.

VENDO OCASION MADERAS, EXposición 816.

29.—Máquinas, motores, afines y accesorios. (Compra-venta y composturas)

CAJA REGISTRADORA CHICA $ 1,500, ocasión, vendo. Huérfano 1057. Talleres Continental. 26—M

CAJA REGISTRADORA DE OCAsión, vendo. Huérfanos 1057. Talleres continental. 26—M

CAJA REGISTRADORA CHICA eléctrica, vendo ocasión. Huérfano 1057. Talleres Continental. 26—M

CAJAS REGISTRADORAS DE OCAsión encontrará usted por mitad precio en Talleres Continental. Huérfanos 1057. 26—M

COMPOSTURAS DE CAJAS REGIStradoras, especialista. Huérfano 1057. Talleres Continental. 26—M

MAQUINAS DE ESCRIBIR VIAJEras, vendo. Huérfanos 1057. 26—M

MAQUINAS DE ESCRIBIR CONTInental, en Huérfanos 1057. 26—M

MAQUINAS CALCULADORAS OCAsión, vendo. Huérfanos 1057. 26—M

PRENSAS PARA ENCHAPAR PARA mueblistas, vendo. Merced 386. 30 M

AGUJAS PARA MAQUINAS SINger, realizamos a $. 10 ciento. B. García G. Ex-agente de Singer Sewing Machine Company. Bandera 766. 29—M.

MAQUINA COSER BLACK VENDO. Morandé 624. 30-M

MAQUINA COSER SINGER, ESTIlo cómoda, sin uso, vendo mitad precio. Avenida Matta 586. 586—M

MAQUINA PICADORA DE LIMAS "Alemana", compro. Delicias 3786. 21-M

MOTOR ELECTRICO A. E. G. 7 1|2 caballos, corriente continua, poleas, transmisiones, descansos, correas vende. San Francisco 248. 21-M

MAQUINA ESCRIBIR "TORPEDO", teclado universal, nueva, véndese ocasión. Nueva York 17, Piso 6.o oficina 6. 21 M

MOTOR DE 7 1|2 VENDO. ÑUBLE 1055. 21—M

$ 400 VENDO REGISTRADORA TAmaño chico. Jofré 261. 21 M

COMPRO MAQUINA APROPIADA moler caucho de neumáticos. Casilla 1535. 21—M.

SE VENDE MAQUINA REGISTRAdora. San Pablo 1699. M-21

MAQUINA PIE SINGER, BOBINA otra de mano, vendo baratísima. Nataniel 1179. M-22

MAQUINAS TEJER, VENDO DOS portátiles. 21 de Mayo 557.

VENDO MOTOR ELECTRICO DE 1|2 corriente continua. Ñuble 769.

MAQUINA ESCRIBIR REGULAR estado, aunque sea doble teclado compro. Stepran. Ahumada 358.

SE VENDE UNA MAQUINA DENtal y un sillón dental de viaje, marca White. Olivos 948.

VENDO MAQUINA REGISTRADOra, facilidades pago. Diez de Julio 199.

30—Muebles. (Compra y venta)

ANTICIPO FONDOS POR MUEbles a consignación. Compro menajes. Casa de remates, San Antonio 74. 28-Jul.

RESCATO MUEBLES, PIANOS empeñados para su venta en privado o remate. San Antonio 74. Jul-28.

DINERO OBTENDRA POR MUEbles, catres, colchones, etc. Remates y consignaciones. Meiggs 65. 27-M.

MUEBLES PARA OFICINA, ESCRItorios, mesitas, sillas, en Huérfano 1057. 26—M

MUEBLES, DORMITORIOS, COMEdores, salones, escritorios, variedad estilos: modelos roble americano. Precios bajísimos. Facilidades pago. Especialidad sillas, desde cien pesos docena, gran variedad. Antes comprar venga consultar precios. Fábrica Nacional de Muebles, Serrano 398. M-23

MUEBLERIA "LA MODERNA" vende y compra muebles de todas clases. San Diego 872. 30—M

MUEBLES OFRECEMOS CUALquier estilo. Precios muy ventajosos, entrega inmediata, grandes facilidades pago. Consulte nuestras condiciones. Fábrica Sociedad Nacional de Muebles y Maderas. Copiapó 1060, entre Prat y San Diego. 10—J.

COMPRAMOS CATRES, COLCHOnes y muebles usados, vamos a domicilio. Castro 528. 23—M.

PAGANDO LOS MEJORES PREcios, compro a domicilio toda clase de muebles, catres, cocinas y objetos de valor. Casa de Remates y Consignaciones, Meiggs 65. 11 J

MUEBLES DORMITORIO, SALITA vendo ocasión. San Diego 294. 21 M

MESA CENTRO, ALFOMBRA, BRAsil 687. 21M

COMPRO MUEBLES, RECIBO consignaciones, anticipo dinero. Santo Domingo 936. 22-M

VENDO MODERNO AMOBLADO comedor, dormitorio. Brasil 528. M 21

VENDESE AMOBLADO DORMITOrio y varios. Tratar: Olivos 1042. 22-M

MUEBLES COLONIALES CASA ESpecialista. La London. Prat 353. 23—M

GUARDARROPA GRANDE, PEInador, sin espejo, varias alfombras véndese. Compañía 2855. 21—M.

CATRE BRONCE OPACO, IMPORtado, colchón lana, flamante, véndese. Compañía 1574. 21—M.

AMOBLADO COMEDOR Y … ra, vendo. Calle Ballet … cia.

PAGANDO LOS MEJORES … cios, compro a domicilio … de muebles, catres, cocinas … tos de valor. Casa Remates … signaciones, Meiggs 65.

VENDO DORMITORIO … glés, dos catres iguales y … de carbón. Dominica 14…

FABRICA DE MUEBLES … Diego 957. Muebles coloniales, modernos y de estilo.

VENDO LINDO AMOBLADO … dor bombé compuesto … che, vitrina, amoblado dormitorio … cuerpos, bombé, color … 1 cuerpo. Riquelme 741.

PIANO DE ESTUDIO … dor, vendo de ocasión. Guerrero N.o 1305.

LINDO APARADOR … medor, catre cuna, vendo … ñán Guerrero 224.

VENDO AUTOPIANO, … cato seda, violín, juego … fombra centro, catres … chones. Todo mitad precio … nacio 169.

VENDO MUEBLES … útiles cocina, arriendo … tamento matrimonio solo … 452.

31.—Notificaciones comerciales

HABIENDO COMPRADO … macén a Bernardo Sisl… Rosa 1399, no respondo … cuenta pasado tres días … land.

AL COMERCIO: AVISO … esta fecha he comprado … Santa Juana, Cochrane … pués de tres días, no … ninguna cuenta. Fco. …

FABRICAS Y MAESTRANZAS … Ejército. — Se avisa al … comercio en general que … fecha, ha dejado de ser … te el señor Gustavo D… pondemos, por consiguiente … guna operación comercial … túe dicho señor. — …

HABIENDO COMPRADO … macén de Pablo Sbr… no respondo por ninguna … sado tres días. Francis…

33.—Oficinas, locales, garages. (Ofrecidos y buscados)

A PROFESIONAL O CA… solo, arriéndase departamento … Carmen 191.

BOXES NUEVOS, ARR… Marcoleta 347.

BODEGA DE DOS PISOS … cuadras de la estación … arrienda en Matucana …

SE ARRIENDA ESPLENDIDO … cina en la "Galería Alessandri" … tar administración N.o …

ARRIENDO EN PESO… macén con sitio, tratar … 2361.

ESQUINA COMERCIAL … bitación. Brasil 687.

280 ALMACEN CON CASA … tación contigua, calle S… esquina Dardignac.

$ 240. ARRIENDO LOCAL … pendencia 376.

LOCAL ESPLENDIDO … rage o industria, con … tación, arriendo. Tratar … Tesca 2527.

ARRIENDO PROPIEDAD … apropiada toda industria … mente fábrica calzado … listo instalar máquinas … 8 grandes habitaciones … 479.

ARRIENDO LOCAL … calle Rosas 3199 esquina … co.

OFICINA O ALMACEN … laciones, luz y agua … N.o 860. arriéndase. …

BUEN LOCAL GARAGE … tria, fuerza motor eléctrico … paradero góndolas … anexa. Recoleta 2216 …

SE ARRIENDA LOCAL … cería recién instalada … lado de almacén, sin … Tratar con Manuel … cén "El Faro", Fermín … quina Nagrete.

ALMACENES COMERCIALES … arriéndanse. Santa Rosa …

ESPLENDIDO LOCAL … do para bodega frutos … arrienda para cualquier … Avenida Matta 146…

PARA PROFESIONAL … monio ofrezco departamento … Puente 562.

GARAGE COMODO EN … arriéndase. Datos: 10 … 1 a 3.

NECESITO NIÑA COMO… zas, pago tranvía, San … Leones.

DEPARTAMENTO PARA … u oficina, arriendo. …

MUY CENTRAL ARRIENDO … gias oficinas a la calle … pesos cada una. — Huérfanos … José Luis Silva.

34.—Operarios para fábricas, talleres, … (Pedidos y ofrecidos)

Tipógrafos

PRENSISTAS DE PEDAL … sita Imprenta Universo … 31.

CAJISTAS SE NECESITAN … vicencio 315. Imprenta … tras".

APRENDIZ IMPRENTA … to. Santa Rosa 877.

PRENSISTA URGENTE … to, San Pablo 2810.

Carpinteros y mueblistas

MUEBLISTAS NECESITO … jornal, Independencia 1191…

BLISTAS Y BARNIZADORES necesitamos. Agustinas 2007. 31-M

CESITO MAESTRO MUEBLISTA n o sin herramientas. Ibáñez 480. 21-M

RPINTERO NECESITO. CATE. al 1473.

RPINTERO COMPETENTE EN rquetería de bronce y madera, cesita la Casa Morales. Brasil 63.

FICIAL Y MUEBLISTA NECESI. Martínez de Rozas 2937.

Zapateros

PATEROS OBRA DE HOMBRE cesito Botería Escalante. Compa- 1999. 21-M

BRICA DE CALZADO SE NECE un modelista. Lira 965. M 22

SEDOR BLACK NECESITAMOS. sa 3223. M-21

Hojalateros y gasfiters

LDORES Y HOJALATEROS, mpetentes, necesítanse. San Isidro o 615. M-22

UDANTE GASFITER QUE TRA- je solo, necesito. Rancagua 273. 21—M.

Sastres y costureras

NECESITA COSTURERA. CA- ral 2529. 21-M

CESITO COMPOSTURERA. Mer 372. 21-M

CESITA COSTURERAS. MAIPU 22—M.

UDANTA ADELANTADA NECE. Pago buen precio. Sastrería ras 38. 21—M.

CESITASE BUENAS COSTURE. San Pablo 1953. Pasaje Ortúzar 21—M

DISTO NECESITA BUENAS ves- teras para abrigos de señora. tinas 853. M-21

DISTO NECESITA MUY BUE- paletoceras, buen jornal. Agus- s 853. M-21

CESITO AYUDANTA SASTRE, a obra grande. A. Prat N.o 141. 22—M.

STURERAS SASTRE, NECESITA videncia 1272. 21—M.

UDANTA Y APRENDIZA SAS- necesito, pago bien. Ñuble 1070.

NECESITAN COSTURERAS EN les, muy competentes. San Die- 911. 23—M.

POSTURERA DE OBRA gran- necesito urgente. San Antonio

Modistas

NECESITAN MUY BUENAS dantas en moda. Cienfuegos 50. M—21

Aparadoras

CESITANSE BUENAS APARA- as maquinistas. Fábrica Calza- Chacabuco 554. 21—M.

ARADORAS NECESITAMOS. — vez 1043. 22—M

Tejedoras

CESITO COMPETENTES TEJE- ras máquina, buen sueldo. Rosas 97. M-21

NOS BRONCEROS SE NECE- n. Santa Rosa 329. 21-M

POLLETERA: NECESITO OPE- la competente soplado tubo de rio, para fabricación ampolletas. sentarse de 1 a 2 P. M. en De- s 1286. Laboratorio Lara. 21 M

TADORES DE CUERO, NECE- mos. Gálvez 1043. M-21

RIEROS Y MARCERE. NECE. Providencia 1276. 21—M

CESITAMOS UNA PERFORADO- competente, sección aparado "The erican Shoe Factory". Nueva An- Bello 25. M—23

NECESITA OFICIAL BARNIZA. Avenida Matta 1176.

TADOR FORROS NECESITAN rica Calzado. Nueva Valdés 925.

BRICA TEJIDOS DE PUNTO. — ntevideo 554. — Necesita: reviso- surcidoras y empaquetadoras de dias finas, bien competentes. 22M

NTOR LETRAS PRECISA, VICU- Mackenna 1080.

CESITO MAQUINISTAS PARA boración de maderas. Tratar: Es- ranza 77. Barraca. 22-M

35.—Oficios y servicios diversos. (Pedidos y ofrecidos)

Peluqueros

LUQUEROS: BUENOS ESPEJOS, nes, útiles, vendo. Sama 1178. M-21

LUQUERO NECESITO, SAN PA- 3260. M-21

CESITO PELUQUERO FIRME. nklin 1138. M-23

LUQUERO NECESITO. San Pa- 3260. 2—M.

LUQUERO NECESITO. MAPO- 4235. 21—M.

Cocineras

CINERA PARA MATRIMONIO necesito. Tratar Los Leones, enida San Luis 73, d e2 a 5, se el carro. 12—M.

PLEADA SEPA COCINAR NE- sito. San Pablo 1581. 21 M

PLEADAS NECESITO 2 PARA ina y pieza, casa extranjera, pa- bien. Rosas 2222. 21—M.

CESITO COCINERA. CATEDRAL M-21

CESITO COCINERA PAGO BUEN do. San Francisco 697. 21-M

NECESITA UNA BUENA CO- ra y una sirviente para las pie- Se pagan buenos sueldos. Indu- presentarse sin saber su oficio. ca 2436. 21-M

CINERA FORMAL CON RECO- ndaciones pago buen sueldo. Ba- Palma. General Saavedra 1192. M-21

CESITO COCINERA. CHILOE 78. M 21

SE NECESITA UNA COCINERA competente y una ayudanta para restaurant. Buen sueldo. San Pablo 1026. M 22

COCINERA COMPETENTE Y EMpleada para las piezas recomendadas necesítase en casa de matrimonio extranjero solo. Presentarse de 1 a 4 en calle Manuel Montt 2250.

SE NECESITA UNA BUENA COCInera, dirigirse a Maipú 361. 22—M.

COCINERA Y NIÑERA NECESITO. Carmen 638. M-22

SE NECESITA COCINERA. REPUblica 642. 21-M.

NECESITO COCINERA. CASTRO N.o 544. 22—M.

NECESITASE BUENA COCINERA. San Pablo 1953. Pasaje Ortúzar 839 21—M

COCINERA PUERTAS ADENTRO, sin niños, casa extranjera. Carmen 418. M-23

NIÑA COCINERA SE LE ENSEÑA cama adentro, 4 personas, $ 45. Claras 720. M-21

OFRECESE BUENA COCINERA. General Velásquez 61. M-21

COCINERA Y EMPLEADA DE LA mano, necesítanse en Buenos Aires 438. 22—M.

SE NECESITA COCINERA. SAZIE 2369. 22-M

COCINERA Y EMPLEADA PARA la mano, necesito, casa extranjera. Rosas 1705.

COCINERA RECOMENDADA, NEcesito, Recoleta 948. M-23

NECESITO EMPLEADA ACTIVA, que entienda en cocina. Huemúl 1359. M-22

SE NECESITA UNA COCINERA. Sama N.o 1764. M-21

COCINERA NECESITO, TRATAR de 12 a 3, Santo Domingo 1456. M-24

BUENAS BORDADORAS A MANO, trajes señoras, necesítanse Ahumada 116.

BUENA DOBLADORA Y ZAPATEro Luis Quincero, necesito. San Pablo 1171. 22—M.

NECESITO EMPLEADA PARA LA cocina. Av. Salvador 1096.

NECESITO COCINERA Y NIÑERA República 22.

NECESITO COCINERA. CUETO 535 23—M.

COCINERA Y NIÑA MANO NEcesito. Avenida Manuel Montt 1005. Tomar autobús Bilbao en Plaza Italia. Devuelvo pasaje.

AYUDANTA DE COCINA, AHUmada 351, necesito. Tratar de 2 a 5.

AYUDANTA DE COCINA COMPEtente necesita Hotel Excelsior. — Puente 884. 22—M.

NECESITASE COCINERA PARA chacra camino San Bernardo. Dirigirse: Estado 64. M-23

COCINERA NECESITO. SAN FRANcisco 106.

COCINERA NECESITO. HUERFAnos 2805.

EMPLEADA PARA LA COCINA, otra para la mano con recomendaciones, necesita. Ñuble 1175. M-23

SE NECESITA UNA COCINERA. Mercado Central N.o 43-44. M-22

NECESITO AYUDANTE FUNDIDOR. Tocornal 678. M-23

NECESITO COCINERA Y LAVANdera, recomendadas, Agustinas 1854. 22 M

PRECISO COCINERA, SAN ANTOnio 631.

Niñeras

NIÑERA NECESITO, ART. PRAT 1175. 21 M

NIÑA PARA CUIDAR GUAGUA Y niño para trabajar, necesito. Vásquez 203. 21-M

NIÑA 15 AÑOS, CUIDAR GUAGUA, preciso. Rosas 1869.

EMPLEADA 14 A 16 AÑOS CUIDAR guagua, necesito. Rosas 1615, casita 7.

EMPLEADA RECOMENDADA PAra cuidar niños, necesito. Calle Meiggs 50. 22—M.

PELUQUERIA FRANCIA. PELUquero hoy Sábado, necesito. Castro 956. 22—M

SIRVIENTE PARA CUIDAR GUAgua, necesito. San Antonio 128. 22M

Mozos

MOZO, NECESITO, BOTICA BERlin. Puente 702. M 21

MOZO JOVEN PARA EL ASEO. DE puertas adentro. Tratar de 2 a 5. Ahumada 351. 21—M

MOZO PARA SERVIR A LA MESA necesito, calle Placer N.o 755, entre Santa Rosa y San Francisco.

MOZO PARA BOTICA CON RECOmendaciones, necesítase. Botica Andrade, Estación. 22-M

Empleadas de mano

EMPLEADA PARA LAS PIEZAS necesito, Arturo Prat 431. 21 M

NECESITASE EMPLEADA PARA comedor. Castro 378. 21 M

NECESITO NIÑA PARA LAS MEsas. Diez de Julio N.o 1399. M-21

SE NECESITA BUENA EMPLEADA de la mano, para Peñaflor. Tratar: Catedral 3185. M 22

NIÑAS SERVIR LAS MESAS, NEcesito Restaurant, Franklin 1004. M-22

SIRVIENTE DE MANO, NECESITO sueldo $ 50. Vicuña Mackenna 92 A. 21—M.

NECESITO NIÑA DE MANO, RECOmendada. Tratar: Catedral 1941. M-23

EMPLEADA DE COMEDOR COMpetente, recomendada, necesito, sueldo $ 50 y gratificación. Moneda 840 22—M.

EMPLEADA PARA PIEZAS Y atender niños necesito. Manuel Montt 1911.

NECESITO UNA EMPLEADA PAra el servicio. Gálvez 631.

EMPLEADA COMEDOR, EXIJO competencia. Sueldo, propinas. — Puertas adentro necesito. San Antonio 533.

NIÑA MANO NECESITO. AVENIda Manuel Montt 1005.

OFICINA "LA CONFIANZA", BRAsil 22. Necesito buenas cocineras, comedor, todo servicio, madres con hijos.

PUZZLE 21 DE MAYO

Soluciones hasta el Sábado 30

ACEPTADO A PIRULITA

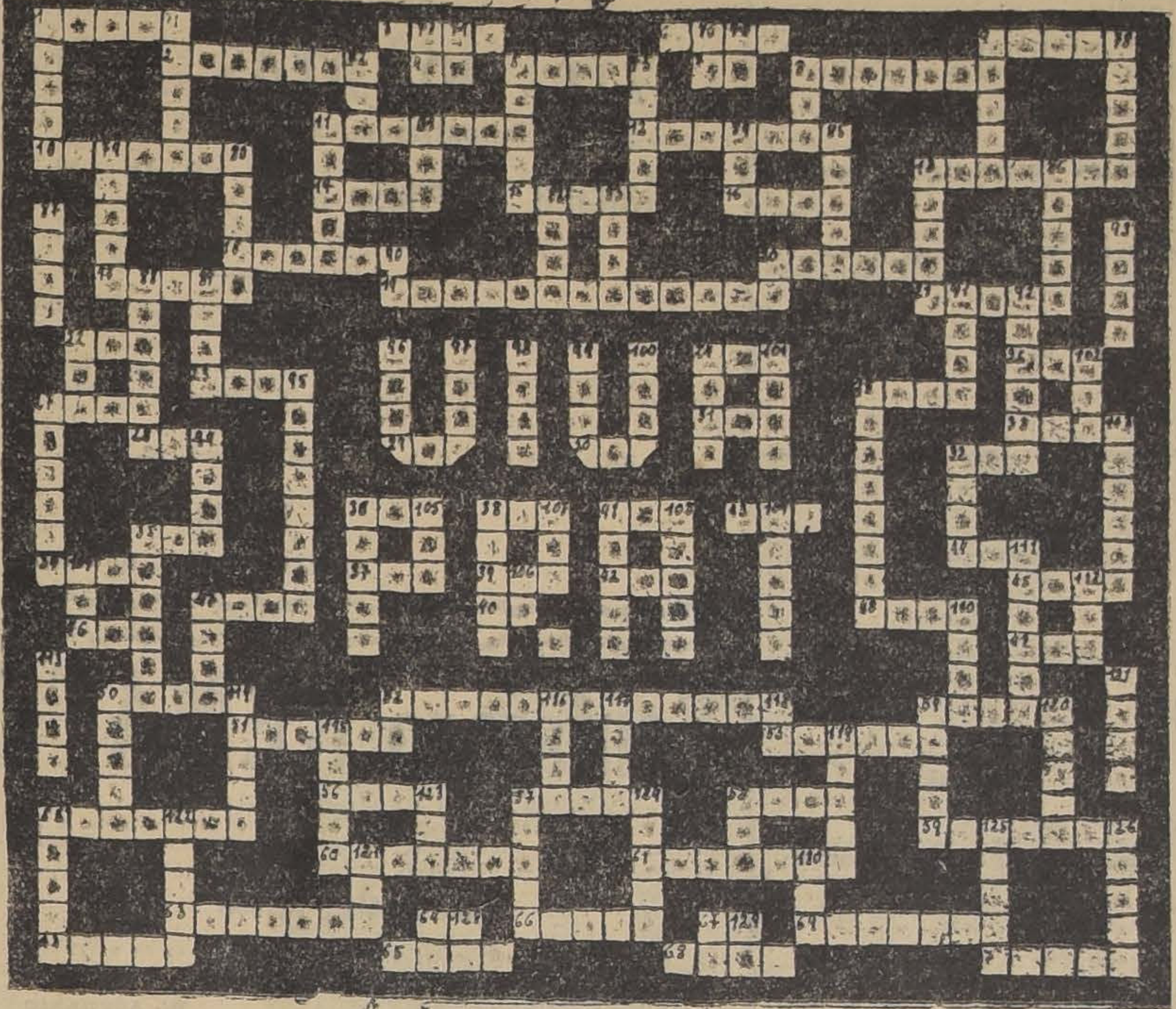

DEFINICIONES

ENTRETENIMIENTOS

HORIZONTALES (1)

1 Pasatiempo real.
2 Peñasco en la costa.
3 Profeta entre los moriscos.
4 Pronombre.
5 Tinieblas de la Semana Santa.
6 Conejillo de Indias.
7 Nombre chino de Buda.
8 Pekín según Marco Polo.
9 Sandalia tosca de cuero.
10 Ancla pequeña.
11 Verbo.
12 En lo árbole.
13 Ciencia de hacer relojes solares.
14 Especie de ciervo.
15 Forma verbal.
16 Caja grande.
17 Surco
18 Para cierto tejido.
19 Temperamento de cada uno.
20 Hierba venenosa.
21 Hendidura.
22 Ave fabulosa de los orientales.
23 Adverbio.
24 Navío.

HORIZONTALES (2)

25 Tributo de los indios durante el virreinato.
26 Composición poética provenzal.
27 Derecho que se paga en pan en el horno común.
28 Del verbo reír.
29 Constelación.
30 Dueño.
31 Rey de los suevos en el siglo VI.
32 Pronombre.
33 Se come tostado.
34 Capital europea.
35 Verdura.
36 Agarradero.
37 Animal salvaje.
38 Del verbo asir.
39 Nombre femenino.
40 Exclamación.
41 Animal.
42 Adverbio.
43 Se tiene cuando se está resfriado.
44 Conjunción.
45 Fécula que sirve para hacer sopa.
46 Hijo de Adán.
47 En el naipe.
48 Forma verbal.

HORIZONTALES (3)

49 Período de tiempo.

50 Censor severo.
51 Forma verbal.
52 Resarcimiento de los daños causados.
53 País europeo.
54 Perteneciente a Córcega (femenino).
55 Rey visigodo.
56 Nata que hacen en la superficie algunos líquidos.
57 Forma verbal.
58 Para guardar trigo.
59 Sandalia usada por los romanos y griegos.
60 En los edificios en construcción.
61 Forma verbal.
62 Laurel.
63 En el cuerpo humano.
64 Pronombre.
65 Un suceso.
66 Forma verbal.
67 Nota musical.
68 Arabe
69 Que seca.
70 Estación cercana a Santiago.

VERTICALES (1)

1 Villa de la provincia de Córdoba (España).
71 Categoría.
72 Pronombre demostrativo.
73 Contracción.
74 Letra de nuestro alfabeto.
75 Del verbo saciar.
76 Interjección.
77 Interjección para que se paren las caballerías.
78 La dan los cuadrúpedos.
79 Antigua ciudad peruana.
78 Parte de la filosofía.
79 El que tiene talento e instrucción.
80 Nombre femenino.
11 Blando, dulce.
81 Medida de longitud.
82 Forma verbal.
83 Sombrero de copa alta plegable.
84 Alumbrado primitivo.
85 Especie de trigo.
13 Cordillera del Indostán.
86 Ciruelo pequeño de Antillas.
87 Llanura cercada de montañas.
88 Lo hacen los Duques.

VERTICALES (2)

91 Vaso o caja que servía a los antiguos para varios usos.
92 Pluma.
93 Usan los militares.
22 En la cárcel.
27 Heredad posesión inmueble
94 De palabra.

95 Cada una de las mujeres del Harem del Sultán.
96 Título de dignidad en algunos países de Oriente.
97 Cuadrilla de perros de caza.
98 Cuadrúpedo de Africa parecido a la cebra.
99 Cierto lienzo entrefino.
100 Decreto judicial.
24 Sello de una carta.
101 En el mar.
25 Puerto Cubano.
32 Joven.
102 Unidad monetaria del Japón.
103 Famoso Salto de agua del Paraguay.
104 Pronombre posesivo.
35 Preposición.
36 Caserío Arabe.
105 Adorno Femenino.
38 Quejido de la perdiz cuando la persiguen.
106 Nota musical.

VERTICALES (3)

110 General español muerto en el cadalso.
111 Forma verbal.
112 Bola o maza de hierro.
113 Las mujeres lo usan alto.
47 Destino, suerte.
50 Instrumento para limpiar el trigo.
114 Dícese del Halcón cogido en el nido.
115 Provincia chilena.
53 Partícula latina.
116 Puerto francés.
117 Júpiter entre los griegos.
118 Negación.
119 Arbol.
54 Era Manco.
120 Flor.

121 Juego a caballo.
55 Forma verbal.
122 Riña, encuentro.

57 Hombre despreciable por su mal porte
123 Piedra sagrada y cualidades.

123 Preposición.
58 Preposición inseparable.
125 Nombre femenino.
126 Especie de pan o torta de maíz.

Verticales (4)

127 Impar.
64 Nota musical
128 Forma verbal.
67 Artículo.
129 Interjección militar.

EMPLEADA COMEDOR NECESITO. Rosas 1753. M-23

Lavanderas

LAVANDERA NECESITO. SUELdo y comida. Ejército 371. 26-M

NECESITO PLANCHADORA QUE sepa muy bien su oficio por meses. Benavente 453. 21—M.

LAVANDERA DE OFICIO, NECESIto Sueldo 70 pesos o más, cama adentro. Avenida Salvador 1069. M 21

ANTIGUA LAVANDERIA FRANCEsa. Echaurren 118. Necesita lavanderas y camiseras. 22—M.

NECESITO APLANCHADORA COMpetente. Lavandería La Marsella. Serrano 241. M-21

APLANCHADORAS PARA TINTOrería, necesito. Victoria 735. M-22

LAVANDERA, CON INFORMES necesito. Manuel Montt 1911, esquina Vergara.

LAVANDERA RECOMENDADA NEcesito. San Francisco 106.

Varios

NECESITO DOS NIÑAS AGILES para servir a la mesa. Copiapó 1430. M 21

AYUDANTES PASTELEROS, SE necesita. San Francisco 256. 21—M.

NIÑOS SERVIR LAS MESAS, necesito, Restaurant, Franklin 1004. 21—M.

FAMILIA EXTRANJERA, SIN NIños, necesita empleada para piezas y otra para la cocina, con recomendación, Riquelme 737. 23 M

EMPLEADA DE REGULAR EDAD, muy seria y sin pretensiones para dos personas. Lira 635. De 12 a 3 tarde. Inútil otra hora. 21-M

SE NECESITA DESCARNADORA. Delicias 2701. 21-M

MUCHACHO PARA EL ASEO, CON recomendaciones. Prat 1433. De 12-1 P. M. 21—M

EMPLEADA PARA TODO SERVIcio, muy competente, ganará buen sueldo. Riquelme 737. 23—M

EMPLEADO PARA RESTAURANT necesito. Restaurant Barcelona. Exposición 94. 21-M

MAYORDOMO DE COMEDOR SE necesita 21 de Mayo 815. M-22

PERSONAS QUE HAGAN EMPANAdas y pan amasado, necesito. Andrés Bello 685. 21—M

MADRE E HIJA SERVICIO CASA chica, necesítase. Santo Domingo 1873. 22—M.

EMPLEADA NECESITO. INDEPENdencia 1604. M-21

NECESITO EMPLEADA RECOMENdada, para todo servicio, poca familia. Sueldo 85 pesos. Maipú 539. M-22

NECESITO NIÑA PARA LOS MANdados. San Diego 1540. M-21

JOVEN PRACTICO EN EL MESON necesito. Restaurant Grecia. Esperanza 2. 21—M

MUCHACHO GRANDE RECOMENdado, para manejar carretela, necesito. Calle Meiggs 50. 21—M

NIÑA PARA EL SERVICIO CON recomendaciones. Victoria 772. M-22

EMPLEADA PARA TODO SERVIcio, necesito. San Francisco 485. M-23

NIÑO REPARTIDOR, NECESITO. Nataniel 44. 21—M.

NECESITO NIÑO 15 AÑOS. TRAtar: Lastra 1583. 21-M

APRENDIZA FLORISTA, NECESIto. Chacabuco 221.

NECESITO CHIQUILLA. COCHRAne 262.

NECESITO CUIDADOR PARA Quinta, con buenas recomendaciones, que sepa jardinería. Dirigirse: Casilla 511. M-22

NIÑA PARA SERVICIO, DE 13 A 14 años, Marín N.o 90. M-21

NIÑO PARA ESCARMENAR CRIN necesita Mueblería. Compañía 1542.

EMPLEADA NECESITO, BUEN sueldo. Compañía 2822, casa 4.

MUCHACHO RECOMENDADO, 18-19, para aseo y que desea aprender fotografía, inútil presentarse solo. Fotografía Nanyo, Agustinas 927.

NECESITO CHIQUILLA DE 12-15 años, para cuidar guagua. San Diego 2152. 22—M

NECESITAMOS CABALLERIZO con permiso para manejar: cama y catre. Santa Rosa 901. 23—M

NECESITO NIÑA PARA QUEHACEres de casa. Pedro Lagos 419.

NECESITO LAVADOR DE COCHE que sepa manejar rienda. Lord Cochrane 1330.

NIÑO O NIÑA PARA MANO. —Moneda 1158.

NECESITO EMPLEADA SERVICIO dos personas. Huemul 537.

¡¡SERVIDUMBRE!! ARTURO Prat 16. Tiene excelentes colocaciones para cocineras, 100 pesos, muy competentes, otras, 60-50; niñeras recomendadas, de piezas, comedor, cocineras, puertas afuera, acudan!!

NIÑA PARA QUEHACERES, ágil, necesito. Cueto 1002. 21—M.

NECESITO UN MATRIMONIO SIN familia para un establo, que sepan bien sacar leche, con buena recomendación. Echaurren 104. 22—M.

NECESITO NIÑA ACOMPAÑAR señora sola. Sotomayor 872. 21—M.

LA CHILENITA, NECESITA MAEStro y ayudante para el pan de dulce, maestro pastelero y ayudante maestro dulcero. Delicia 2489. 2—M.

APRENDICES PANADEROS NEcesito. San Diego 2126.

EMPLEADA NECESITA FAMILIA extranjera. San Antonio 255.

NECESITO DOS EMPLEADAS PAra acá y fuera Santiago. Cuevas 1327.

EMPLEADA SERIA PARA CUIdar niños necesítase. San Isidro 615.

SE NECESITA NIÑA DE UNOS 14 años para los quehaceres de la casa. Rosas 1821, casa A. M-22

SE NECESITA UNA EMPLEADA con recomendaciones, puertas adentro. Restaurant Cerro Santa Lucía.

JOVEN DE 30 AÑOS, SIN VICIOS, desea ocupación mozo o portero, con actividades para cualquiera ocupación fácil colocación, buenos informes, puedo depositar fianza. Andes 2860, adentro S. C. M-23

EMPLEADA RECOMENDADA PAra todo servicio sepa cocina, sueldo $ 90, necesítase. Avenida Bolívar 1879, entre Chile-España y Pedro Lucio Cuadra. M-22

MUCHACHO JOVEN SE NECESITA en la Camisería Matas y Cía. Bilbao 49. M-22

NECESITO NIÑO DE AYUDANTE en almacén abarrotes. Calle Camilo Henríquez N.o 633.

ASFALTADOR NECESITO. BOLSA de Comercio 317, de 5 1|2 a 7.

NIÑO REPARTO CARNICERIA, NEcesito. Agustinas 2340.

MAYORDOMO CONVENTILLO NEcesito. Lira 171. M-22

MUCHACHO PARA EL SERVICIO, se necesita. Santo Domingo 1307. M-23

MATRIMONIO 30 A 40 AÑOS, SIN niños, buenas recomendaciones, él cuidador garage, ella servicio casa, necesito. San Antonio 796.

REPARTIDOR DE VINO Y CHIchas necesito. San Diego 2296. M-22

COPERO NECESITO, BUEN SUELdo. Centro Español. Merced 830.

NECESITO REPARTIDOR CARNE, competente y honrado, Agustinas 1449.

MUCHACHO PARA AYUDAR QUEhaceres se necesita en Arturo Prat 365. 23M

"TIME IS MONEY"

El niño ríe, inconsciente, del valor del tiempo, pero usted que conoce el proverbio inglés "Time is money", lea los avisos que se publican hoy en esta página, en la sección número 45

AGENCIA BANDERA BLANCA, Huérfanos 2716. Hoy necesito cocineras comedor, mucha servidumbre.

36.—Pensión en familia

FAMILIA OFRECE PIEZA CALLE con pensión. Recoleta 287. 30-M

SE DA PENSION EN CASA DE familia, honorable, Huérfanos 2136. 2 M

PERSONAS HONORABLES OFREZco departamento o piezas con, sin pensión. Prat 66. 21 M

CASA FAMILIA ARRIENDA PIEza balcón calle, con o sin pensión. Santo Domingo 2939. 26—M

CASA RESPETABLE PARA FAMIlia, arrienda pieza con pensión, San Antonio 438. M 22

SE RECIBEN PENSIONISTAS COlegiales, casa familia. Delicias 3476 24—M.

ARRIENDO PIEZA AMOBLADA, con pensión a caballero solo, en casa de familia. Rosas 1827. 21—M.

ESPACIOSAS PIEZAS PARA MAtrimonios o caballeros balcón, baño y pensión bien atendida, casa de familia tranquila. Serrano 190. 24—M.

PIEZAS BIEN AMOBLADAS, CON baño, luz eléctrica, teléfono, con o sin pensión, gran quinta, caballeriza, arrienda casa extranjera. Pedro de Valdivia 1927. M 22

FAMILIA HONORABLE, ARRIENda piezas con pensión. Santa Rosa 60. 23—M.

FAMILIA SIN PENSIONISTAS, ofrece piezas, pensión calle, precios bajos. Serrano 131.

ARRIENDO PIEZA CON PENSION casa familia. Bascuñán Guerrero 67-A.

MATRIMONIO DOS PERSONAS arriéndase con pensión, pieza dos balcones. Libertad 92.

37.—Permutas en general

VENDO O PERMUTO POR CHAcra diez o menos casas un piso, cal y ladrillos, arrendada en 280. Conforme ley vivienda. También vendo por una. Huérfanos 1153. — José Luis Silva.

PERMUTO PROPIEDAD ECHAUrren media cuadra Alameda, dos casas independientes. Precio: 90,000 pesos. Deuda Caja: $ 40,000, y otra propiedad Esperanza próxima Alameda. Precio: $ 60,000: Acepto chacra cerca Santiago. Huérfanos 1153. — José Luis Silva. 22M

38.—Préstamos e hipotecas

NECESITO: $ 3.000.—$ 20,000.— $ 38.000 y $ 50.000 con buenas garantías hipotecarias títulos saneados. Bandera 78 oficina 25. 22—M

DINERO LISTO PARA COLOCAR en primera a segunda hipotecas, partidas de $ 8,000, $ 12,000 a 20 mil pesos, $ 50,000. Huérfanos 1153. —José Luis Silva. 23-M

ACEPTO EN TRANSFERENCIA casa por Caja de Ahorros hasta por $ 39,000 Tratar San Antonio 420 21_M

$ 15,000 APORTO INDUSTRIA. — Delicias 3322. 22—M.

PRESTO $ 25,000 EN PRIMERA hipoteca, sin agentes. En una o dos partidas. Ñuble 716. M-22

NECESITO 3,000 PESOS PAGO buen interés. Casilla 609. A. G. V. 21—M.

SEÑORAS Y ANCIANOS, COLOquen su dinero en seguras hipotecas en la vieja oficina "Labarca Feliú" la que es una garantía. La oficina citada paga directamente los intereses a los capitalistas. Bandera 345.

40.—Profesionales

CONDOR 1158, CASA ANTIGUA única especialista zurcidos invisibles, jerseys, viraduras, hechuras, transformaciones garantida. 11 J

ZURCIDOS INVISIBLES, NOTAble zurcidor japonés. Especialista único especialidad en viraduras, transformaciones. Son perfectas. San Diego 228. Teléfono 667. 2-J

CUOTAS $ 5 TRAJES, MEDIDA 100, pantalones 25, casimires finos pelados. Sobretodos 60. Paraguas. Vicuña Mackenna 1080. 12-J

JUICIOS CRIMINALES, CIVILES, posesiones efectivas, divorcios, nulidades de matromonios, cobranzas, etc., atiende diariamente el abogado Jaramillo Arteaga, anticipando fondos, según convenio, consultas gratuitas. Huérfanos 1223. Oficina 7. Junio 28

41.—Prendas de vestir. (Compra y venta)

ROPERIA LA VEGA, ANDRES BEllo 694, ofrece en baratura ternos ambos, paletoes, pantalones, sombreros, calzado. Todo desinfectado. N|O.

DIRIJASE DIRECTAMENTE A "LA Cantábrica", Esmeralda 863, al llegar 21 de Mayo. Encontrará inmenso surtido en ropa nueva y usada para caballeros y niños. En zapatería, sombrería, tenemos un surtido completo. Visite nuestras grandes liquidaciones en camisería. N|O

ROPERIA ANDRES BELLO NUMEro 601, esquina Recoleta, ofrece ternos, paletoes, ambos, pantalones, ternos de niños, sombreros, calzado precios baratísimos, todo desinfectado. N|O

LA CASA VERDE REALIZA TERnos, ambos, paletoes, botines, sombreros, facilidades de pago. Sección mantes, corte de moda. Esmeralda especial de abrigos y ternos fla- 817. Al llegar a San Antonio. N|O

COMPRO ROPA USADA DE CABAllero, dirigirse: Correo 3. L. García. 22—M

45.— Rodados, accesorios y caballos. (Compra y venta)

DE GRAN OCASION VENDO FLAmante camión dos ruedas, con caballos y arneses, otro usado, verlos y tratar: Av. Ecuador 4226. 21-J.

VENDESE CARRETELA APERADA con o sin caballos, grande, firme, especial para reparto de bodega o almacén, útiles de verdulería. Calle Cuevas 1363. 30 M

VENDO UNA CARRETELA APErada y un caballo de tiro solo, garantido. Romero N.o 2871. 21—M.

CARRETON CERRADO, CUATRO resortes, completamente nuevo, apropiado para reparto mercaderías. Vendo. Diez de Julio 357. 21—M.

BICICLETA PARA SEÑORITA, vendo barato. Huérfanos 1328, portero. M-21

MONTURA CHILENA APERADA, otra inglesa, vendo baratísimas. Nataniel 1179. M-21

CAMION FORD DE CARGA, CON partida, casi nuevo; vendo de ocasión en Sazié 2373. 21—M

VENDO COCHECITO DOS RUEDAS, llantas de goma con arneses en muy buen estado. Verlo de 12 a 2. Rosa Mira 354. Llaves Subercaseaux.

VENDO CARRETELA FIRME, EJE 60, con o sin caballo. Avenida Pax N.o 265. M—22

VENDO CARRETELA CON O SIN caballo, buena y barata. Cochrane N.o 436. M—23

SE VENDE UNA CARRETELA CON reparto de leche y derecho a lechería. Santa Elena N.o 1492. M—23

SE VENDE VICTORIA. HUEMUL 1536. 23—M

OCASION: VENDO BICICLETA "Sirius". Esperanza 1335. 23—M.

BICICLETA VENDO, SAN MARTIN 820.

42.—Personas buscadas

NECESITO POR ASUNTOS DE HErencia a Manuel Guerrero Rubio, su hermano Efraín Guerrero. General Valásquez 56. M—22

43.— Profesionales pedidos y ofrecidos

FARMACEUTICO JOVEN, PARA fuera de Santiago, se necesita. Datos: Luis Bolton, Bandera 615. 21-M.

FARMACEUTICA NECESITO. — Bascuñán 80. 21—M.

FARMACEUTICO O FARMACEUTIca con práctica para regentar botica, en Buín. Dirigirse: M. Tudela, Casilla N.o 18. Buín.

FARMACEUTICO NECESITO. BAScuñán 80. 21-M

FARMACEUTICA NECESITO, BAScuñán 80. 22 M

SE NECESITA FARMACEUTICO Campo de Marte 298. 22—M

FARMACEUTICO, CON PRACTICA de recetario y mostrador, necesito, con buena recomendación; recibirá utilidad sobre ventas. San Diego 2002. M—22

NECESITO FARMACEUTICO, SAN Diego, Botica Esmeralda. M—25

44.—Remates

REMATES ABARROTES, MENAjes, verifican. Arce - Campanella, San Diego 1375. M-30

47.—Servicios y cosas útiles para señoras, señoritas, hombres y niños

VESTIDO SOBRE MEDIDA, TRAIgan ustedes sus telas a Maison Imbert: Modistas competentes, precios módicos. Mosqueto 456. 22-M

COLCHONES GEMELOS, PLAZA Y media, nuevos sin uso, véndense baratos. Av. Concepción 29, Providencia. M 6

MODAS Y LENCERIAS. ALMAGRO 274. M 22

DIBUJOS PARA BORDAR COJInes, choapinos, ofrece Clasificador 81 A. Atendemos pedidos provincias. 30—M.

¡¡A LAS MADRES!!! ALIMENTO para niños. Preparado diariamente. Sano. Nutritivo. Económico. Santa Elena 967. Casa particular. 21—M.

SE HACE TODA CLASE DE TRAbajos concernientes al ramo de modas, a precios módicos. Escuela Profesional V. Prieto. Esperanza y Moneda. M-21

HECHURAS SASTRE, ABRIGOS fantasía, pagándolos trajes usados. Amunátegui 733. M 22

POR $ 7 TRANSFORMO TODA clase de sombreros de paño para señoras. Calle Siglo XX N.o 249. 22—M.

TINTORERIA, TIÑE, LIMPIA TOda ropa. Trabajos baratísimos. General Bustamante 790. 21—M.

tranjera por doce recetas despachadas en la Botica Belga. San Diego 691 esquina Eyzaguirre. 21—M.

LANA PARA CHOAPINOS Y LAbores, a precio de fábrica. Claras 490. 25—M.

SOMBREROS SEÑORAS, ESPECIAlidad hormados. Delicias 2308.

VENDO SOBRECAMA PIEL CASI nueva. Quintana 427, pieza 7.

LANA DE PRIMERA PARA COLchones vendo barata. San Pablo 1183.

SOMBREREROS: VENDO TALLER el más acreditado en Santiago o las instalaciones separadamente, muy barato. San Pablo 1183.

SE CURTEN Y TRANSFORMAN pieles, Olivos 950.

52.—Socios capitalistas e industriales. (Pedidos y ofrecidos)

SOCIO O SOCIA, INDEPENDIENte, necesito, aporte $ 500, negocio lucrativo. W. K. Correo 2. 21—M.

53.—Ventas varias

IMPRENTA, LITOGRAFIA COMpletas, automóvil Cadillac, autopiano moderno vendo ocasión por viaje. Manuel Montt 2655. 24 M.

PAPAS SEMILLON GRANDE EScogido, $ 16.50 saco; leña álamo, 300 palos $ 1.80; eucaliptus trozada, $ 9 cien kilos; carbón quillay Chicauma, 48 kilos, $ 9.50 saco; espino, $ 14 saco. Mapocho 3001. 21—M.

ROMANA FAIRBANKS 500 KILOS casi nueva vendo de ocasión. Av. Manuel Montt N.o 329, Providencia. 22 M

PLOMO Y TIPO VIEJO COMPRO Imprenta Universitaria. Estado 63. 21—M.

VENDO COCINA ECONOMICA, una lora habladora, una palmera grande, varios bambúes, planchas de zinc. Avenida Matta 72. M-21

OCASION COCINA ECONOMICA. San Diego 1735. M-21

ESCOPETA DOS CAÑONES, FUEGO central, nueva, vendo baratísima. Nataniel 1179. M-22

VENDO PIEDRA-LUMBRE POR grandes cantidades, pido ofertas dirigirse a Warner, Av. Centenario N.o 641. 21—M.

FLAMANTE COCINA ECONOMICA vendo de ocasión. San Francisco 1619. 23—M.

LEÑA TALHUEN, $ 13 100 KILOS, papas amarillas 26 pesos 80 kilos. Nueva de Matte 1295. M—25

PIPAS VIAJERAS, REALIZANSE Chiloé 2035. M-23

BILLAR COMPLETO BUEN ESTAdo, vendo 360 pesos. Lillo 451. 24—M.

VENDO FONDO DE ZINC CON llave, capacidad 500 litros. Avenida Encinas 560.

NECESITASE CARPA DE CAMPAña grande, tratar: Avenida Matta 888 23-M.

VENDO 400 SACOS CARBON ESPIno de primera. Moneda 375. Altos.

VENDO BARATO TRES RADIADO-

VIÑAS: LIQUIDO 2,000 ARROBAS vasijas roble americano. Casilla 7555 22-M.

SE VENDE UNA SILA DE MONtar de hombre, tratar calle Lautaro N.o 3171.

EN VENTA: 1 SILLA INGLESA con plateadura, a $ 350; 1 máquina lavadora para ropa, a $ 400; 1 catre negro esmaltado con colchón y sommier, a $ 600; son precios ventajosos porque las especies nombradas son casi nuevas, a la vista en Avenida Matta 03, Bodega Fábrica de Papel. M-22

VENDO ESCOPETA DEL 12, CENtral, balanza, mostrador y estantería. San Pablo 4039. M-22

CAPOTILLO TRIGO BLANCO DE primera clase, hasta dos mil fardos, se venden puestos en la Estación de Polonia. Dirigirse a Santos Olivares, misma Estación. M23

COMPRO COCINA ALUMINIO PAra mesón. Puente 780. M-23

ESCOPETAS, DOS ACERO KRUPP, finas, ocasión. Pedro Valdivia 620.

PASOMETRO ACETILENO, COCInas, estufas, carretillas, realízanse. García Reyes 82.

54.—Ventas de casas

CASA HABITACION CON RENTA, Catedral-Brasil. Bajos 20 piezas, altos 10. Véndese. Tratar: Morandé 291, Of. 52. 21-M

SE VENDE PROPIEDAD DOS PIsos en Independencia sexta cuadra, 1,000 metros cuadrados superficie, adecuada para industria. Precio: $ 130,000. Tratar, Huérfanos 1066. M-21

38,000 SIN AGENTE, IRARRAZAval 1060. Once piezas, luz eléctrica, alcantarillado. Debe 12,000. Cambio por casita central, más 15,000 dinero. 21-M

SE VENDE PROPIEDAD DOS PIsos calle Sevilla, muy próximo Independencia. Precio: $ 65.000. Tratar: Huérfanos 1066. M-21

SE VENDE UNA CASA REBAJADA de precio, Chacabuco 1219. Tratar misma casa. 21 M

$ 19,350 VENDO CASITA PROXIMA Diez de Julio. Huérfanos 1059, oficina N.o 14, primer piso. M-21

50,000 VENDO CASA MODERNA. Rosario 908. M-21

$ 16,500, VENDO CASA NUEVA, 2 pisos, 4 piezas, servicios, gas, electricidad, 8 cuadras plaza. Carros 6. Echeverría 995.

INTRESA A FERROVIARIOS Y DEmás en general. Vendo cuatro casas. Precios y estado convenientes, buena situación, carros inmediatos, ubicadas calle Concepción, Andes, Sotomayor y García Reyes. Tratar: García Reyes 965. M—22

$ 25,000 VENDO BUENA CASA Av. Francia 1124. Dueño Lillo 451. 24—M.

¿QUIERE USTED VENDER SU CAsa rápidamente? Recurra a nuestras oficina de Propiedades. Jaramillo y Ovalle. Agustinas 1217.

$ 28,000 TOCORNAL, PROXIMA JOfré, muy buen estado conservación. 5 piezas, hall, baño, dependencias. — Bandera 168.

$ 23,000 VENDEMOS CASA NUEVA de un piso, construcción sólida de ladrillo, moderna, inmediata a carros 13 y 33; con salón, hall, 2 dormitorios, baño, comedor, patio y servicios. Tratar: Guzmán Silva y Cía. Huérfanos 1243. 23-M

$ 200,000 TENEMOS VARIOS PEDIdos urgentes de casas modernas con renta de este precio. — Freudenburg y Balmaceda. Morandé 330.

$ 75,000 VENDO CASA EN BELLAvista, 8 piezas, fuera de servicio, hall, bien tenida. Bandera 78. Martínez.

$ 40,000 VENDO CASA RECIEN construída, seis piezas fuera de servicio, dos patios, toda comodidad, cerca de Diez de Julio.

$ 60,000 VENDO CASA CALLE Maestranza, nueve piezas fuera de servicio, buen frente, construcción de ladrillo. Bandera 78, Martínez.

$ 70,000 VENDO CASA RECIEN construída, linda vista al San Cristóbal, especial para extranjeros. Bandera 78.—Martínez.

$ 43,000 VENDO CASA 6 PIEZAS y patio, a dos cuadras de Alameda y seis de Plaza de Armas, Bandera 78.—Martínez.

$ 155,000 VENDO CASA EN VERgara, grande, sin altos, en buen estado.

$ 14,000 VENDO CASA QUINTA Comuna Yungay, con 9 piezas, gran arboleda frutal, Bandera 78.—Martínez.

$ 38,000 VENDO CASA, GARCIA Reyes, cinco piezas, dos patios, muy buen estado. Bandera 78.— Martínez.

$ 70,000 VENDO CASA ARTURO Prat, ocho piezas, fuera de servidumbre, cinco cuadras de Alameda, esquina chica para matrimonio, patios.

$ 75,000 VENDO CASA AGUSTInas esquina chica para matrimonio, seis habitaciones y servicios, fachada estucada, Bandera 78. — Martínez.

$ 30,000 VENDO CASA CUMMING cinco piezas, fuera servicio, recién construída, Bandera 78.—Martínez.

$ 35,000 VENDO CASA EUCALIPtus, seis piezas, hall y dependencias, construcción de ladrillo. Bandera 78.—Martínez.

$ 45,000 VENDO CASA RECIEN construída, en Prado, próxima Avenida Irarrázaval, todas comodidades. Bandera 78.—Martínez.

$ 40,000 AV. ITALIA, CASA SEIS piezas, fuera de servicios, dos patios, arboleda, Bandera 78.— Martínez.

$ 33,000 VENDO CASA QUINTA, Avenida Manuel Montt, con cinco piezas, superficie 16x120 metros. Bandera 78.— Martínez.

$ 23,000 VENDO CASA AVENIDA Condell, seis piezas, fuera de servicio. Superficie 12x39 metros. Bandera 78.—Martínez.

$ 110,000 VENDO CASA ESQUINA en Lira, con poco gasto, puede convertirla en cuatro casas Bandera 78.,—Martínez.

$ 105,000 VENDO CASA ESQUINA de renta en Santa Isabel, compuesta de cinco casas, un almacén, Bandera 78.—Martínez.

$ 85,000 VENDO CASA RESIDENCIA en calle Dávila, muy buen estado, 12 piezas, fuera de servicio, Bandera 78.—Martínez.

$ 15,000, VENDO SITIO EN SItuación muy central y comercial en Riquelme con algunas mejoras, apropiada para casa barata. Supersuperficie 16x71. Bandera 78.—Martínez.

$ 40,000 VENDO CASA EN CALLE Santa Mónica, a una cuadra Alameda y Av. Brasil. Superficie 8x28. Bandera 78.—Martínez.

$ 28,000 VENDO CASA CHICA, cuatro piezas, fuera de servicio, con carros cerca. Superficie 15x15 metros.

$ 7,000 VENDO CASA COMUNA San Miguel, cuatro piezas, fuera servicio, superficie 10x30, metros.

$ 25,000 AVENIDA CENTENARIO, casa cinco piezas fuera de servicio, sperficie 16x71. Bandera 78.—Martínez.

VENDO GRAN PROPIEDAD DE renta, no declarada insalubre, compuesta de 28 casas, cerca la Plaza San Diego. Bandera 78.—Martínez.

TENGO MUCHAS OTRAS ORDEnes de venta, permutas, si desea comprar, puede visitar o solicitar órdenes en Bandera 78.

$ 65,000 VENDO NATANIEL CASA próxima Avenida Vicuña Mackenna. Superficie 29x47 metros, especial propiedad de renta.

$ 125,000 VENDO PROPIEDAD EN San Pablo cerca del centro, con almacenes y cité. Bandera 78. Martínez.

$ 420,000 VENDO PROPIEDAD EN Independencia de 48x114, se presta para una fábrica o construir cité modelo. Muchas facilidades. Bandera 78.—Martínez.

$ 100,000 VENDO CASA, SAN Francisco esquina y de renta dos casas independientes. Superficie 20x19.

$ 150,000 VENDO CASA VIEJA, A una cuadra Alameda apropiada para casa residencial o cité modelo. Superficie 17x60 metros. Deuda 50 mil pesos. Resto, facilidades de pago.

$ 100,000 VENDO CASA ESQUINA dos pisos, a tres cuadras Alameda en calle Prat, con 9 piezas habitación fuera de servicio y garage. Superficie 12x30.

$ 25,000 VENDO CASA A MEDIA cuadra de San Diego en calle Ñuble, recién construída, con 5 piezas habitación, fuera de servicio y sala de baño, 2 patios. Superficie 7x27. y medio. Bandera 78.—Martínez.

VENDO

Bar Restaurant, clasificado en 2.a categoría y con patente de casa de cena. Muy garantido y buenas condiciones, con un espléndido salón para comedor y baile, situado en parte muy comercial. Tratar de 8 a 10 A. M. o de 1 a 3 P. M. en Santo Domingo 1259.

REMATE DEL MENAJE DE CASA

DEL SEÑOR L. T. GARATE

Hoy Jueves 21 de Mayo, a las 2 P. M., calle Las Rosas 2853

—— HAY: ——

Muebles salón, escritorio cortina bueno, muebles de dormitorio y comedor, estilo moderno; cocina a gas, catres con sommiers, gran surtido de útiles para comedor en cristales, loza y cubiertos, útiles para cocina, plantas, mampara para escritorio, seis metros, alfombras y muchos artículos a la vista.

ARTURO SANCHEZ O.

Remates de prendas de plazo vencido

El Viernes 22 de Mayo, a las 9.30 A. M., el martillero señor Meza rematará en la **Casa de Préstamos LAS DOS ESTRELLAS, calle Manuel Montt N.o 2892,** las prendas no rescatadas y comprendidas entre los números 70,320 a 72,418 y 26,835 a 27 mil 66 y las armas de plazo vencido números 27,785 a 53,822.

Hay: Ternos, cortes de casimir, plaquees, manteles, cortinas, muebles joyas, etc.

El Viernes 22 de Mayo, a las 10.30 A. M., el martillero señor Rivas rematará en la **Casa de Préstamos LA SANTA ROSA, Avenida de las Delicias 3061** las prendas no rescatadas y comprendidas entre los números 74.750 a 76.749.

Hay: Ternos, calzado, ponchos, muebles, cortinas, maletas, sobretodos, etc.

El Viernes 22 de Mayo, a las 2 P. M., el martillero señor Balmaceda rematará en la **Casa de Préstamos LA MARAVILLA, calle San Diego N.o 1502,** las prendas no rescatadas y comprendidas entre los números 86.327 a 91.847.

Hay: Ternos, sillas de montar, maletas, manteles, alhajas, cortes de casimir, etc.

El Viernes 22 de Mayo, a las 3 P. M., el martillero señor Rivas rematará en la **Casa de Préstamos EL SOL, calle San Diego N.o 1602,** las prendas no rescatadas y comprendidas entre los números 74.482 a 74 mil 983 y 50,240 a 50,440.

Hay: Ternos, calzado, sobretodos, alhajas, cortes de casimir, muebles, rebozo, etc.

El Viernes 22 de Mayo, a las 4 P. M., el martillero señor Araya, rematará en la **Casa de Préstamos EL GLOBITO, Avenida Matta 1042,** las prendas no rescatados y comprendidas entre los números 38.643 a 40,106 y las armas de plazo vencido número 67,905 a 18,662.

Hay: Ternos, plaquees, cortinas, manteles, Táquinas de coser, rebozos, joyas, etc.

Las prendas estarán a la vista desde dos horas antes del remate. PAGO AL CONTADO.

EL INSPECTOR.

REMATE DEL MENAJE DE CASA

MUEBLES ANTIGUOS DE CAOBA, DEL SEÑOR LIBORIO SANCHEZ L.

722 - MONJITAS - 722

PROXIMO A SAN ANTONIO

Mañana Viernes, a las 2 P. M.

POR AUSENTARSE DE SANTIAGO

——:—— HAY ——:——

SALON, ESCRITORIO, COMEDOR, DORMITORIO, HALL, COCINA Y BAÑO.

Artículos de menaje en general, Plantas finas en tina y maceteros. Muebles antiguos de caoba y jacarandá. Objetos de adorno, objetos antiguos, cuadros, etc., etc.

Y DEMAS A LA VISTA HOY, DE 2 A 6 P. M.

VICTOR ARAYA L.

MARTILLERO DE HACIENDA.

Ventajoso REMATE

Ante el compromisario don Manuel González Guzmán, en su oficina, Compañía 1231, se rematará la propiedad ubicada en la Avenida Román Díaz, N.os 190 al 194, formada de tres casas, (Providencia), a las 11 A. M. del día 10 de Junio de 1925.

MINIMUM: $ 30,000

Antecedentes en el escritorio del Arbitro, juicio de partición de bienes de don José Luis Salinas y de doña María Antonia Gómez. Títulos perfectos.

EL ACTUARIO.

Remate del Menaje de Casa

DE Mr. HENRY WIECKMAN VOGEL

POR AUSENTARSE DE SANTIAGO

HOY Jueves 21 de Mayo, a las 2, EN ESPERANZA 360

(ENTRE COMPAÑIA Y HUERFANOS)

SALON.—Rico piano vertical alemán tres pedales, amoblado salón dorado Luis XVI tapiz seda, mesa y pedestales idem, espejo Luis XVI con consola dorada, florero cristal y bronce, tarjetero plaqué y cristal baccarat azul, estatua terracotta, par jarrones plaqué y cristal finos, mesita de onix, cortinajes felpa, cuadros, choapinos, lámpara, alfombra, **costurero de caoba.**

ESCRITORIO.—Amoblado Chesterfield tapiz cuero, escritorio cortina roble americano, sillón giratorio, sillón y silla caoba Imperio, crucifijo de bronce, tintero mármol, estante libros de caoba, máquina escribir "William" en perfecto estado, libros, cuadros, cortinas, alfombra, lámpara, reloj pulsera oro 18 kilates, anillo con brillantes y zafiro, anteojo carrera, anillo oro 18 kilates para hombre, bastón para medir, tachos, cacerolas, pailas y baldes de cobre, **cojines cuero repujado,** etc.

COMEDOR.—Amoblado roble americano bombé, de aparador bajo, trinche y vitrina con cristales y espejos interiores; mesa correderas redonda de roble americano y 12 sillas; carpeta redonda felpa roja con aplicaciones, **lindo servicio mesa porcelana** para 12 personas, cuchillería plaqué francés completa, cristalería de muselina, jardinera de centro plaqué cristal, cuchillería de postre mango marfil, reloj mural de caoba, alcuzas, manteles y servilletas hilo, paneras, servicios té de plaqué, ponchera cristal Baccarat y plaqué, fruteros plaqué y cristal, mate y ceniceros y bombilla de plata, dos fuentes plaqué con depósitos para poner al fuego, pedestales, cuadros, platos y medallón de colgar, lámpara, alfombra, aparador de repostero.

DORMITORIOS.—Amoblado roble americano con mesa toilette, cubiertas cristal, idem de uno y tres cuerpos estilo inglés, pareja catres bronce, idem al laqué con bronce, marquesa estilo inglés, colchones lana, sobrecamas seda, amoblado asiento, servicios lavatorios, estuche con servicio plata pura Manicure, **máquina Singer de Gabinete flamante,** cuadros religiosos al óleo, alfombras, lámparas, etc.

BAÑO.—Tina enlozada, calentador, bidet, espejos al laqué.

PATIO, COCINA Y VARIOS.—Amoblado mimbre, bambúes y plantas, paragüero de asiento roble americano, seis sillas coloniales de totora, idem enconchadas, alfombra pasillo estilo oriental, jardineras con plantas, columnas terracotta, pedestales, cocina económica, id. a gas con horno, lavaplatos, ollas enlozadas, escalas de tijera, alfombras, sommiers, rejilla alambre para gallinero o jardín, etc.

A LA VISTA HOY DESDE LAS 2.

SE ARRIENDA LA CASA.

E. ROBUSTIANO VERA.

FERIA URETA Y CIA.

— DELICIAS 3410 —

El remate anunciado para hoy, de productos agrícolas, quesos y mantequilla, se efectuará mañana Viernes, a la hora de costumbre.

EL GERENTE.

GRAN REMATE

DE MENAJES DE CASA Y UTILES

(POR CUENTA DE CONSIGNATARIOS Y LIQUIDACIONES)

EL VIERNES 22 DE MAYO

— EN —

74 — SAN ANTONIO — 74

DE 10 A 12 DE LA MAÑANA Y DE 2 DE LA TARDE ADELANTE

— HAY: —

SALON.—Piano vertical E. S. S. Bach, id. de estudio marca Rachals, pianola Metrostgle con 80 piezas, amoblado salón tapizado, trumeaux dorados Luis XVI, espejos marcos dorados, sillas doradas, mesas centro, rica mesa ébano y rosa, cortinajes, alfombras, cuadros al óleo, violín, mandolino, reloj mármol, figuras terracotta, etc.

ESCRITORIO.—Escritorio de cortina, mesas escritorio, lindo escritorio antiguo nogal, amoblado asiento, tapizados en cuero y pergamoid, rica Caja de Fondos Hinze y Bostelmann, máquina escribir Smith Bros, amoblado Chesterfield tapiz cuero, estantes para libros, sillones giratorios, etc.

COMEDORES.—Diez amoblados dormitorios, distintos estilos, en roble y lingue, mesas correderas, id. fijas, sillas comedor, id. Viena, **amoblado colonial** con mesa y sillas, rica mesa de encina, plaquées, cristales, loza, cuchillería, cuadros, lámpara eléctrica, etc.

DORMITORIOS.—Ocho amoblados de tres y un cuerpos, estilo Luis XIII e inglés, con mármoles y lunas cortadas; catres de fierro y bronce, cunas, colchones lana, almohadas, frazadas, alfombras, muebles asiento, coches guagua, cortinajes, cuadros, mesas centro, banquetas, etc.

HALL Y VARIOS.—Rica billa inglesa con tacos y bolas, dos billares, máquina de tejer "Nueva Unión", paragüeros, tinas baño, calentadores, roperos, cómodas, peinadores, aparadores, **rica mesa de centro caoba,** lámparas eléctricas de pared, 15 cocinas económicas y a gas, dos lindos guarda-ropas al laqué, jardineras roble, marquesas de jacarandá, sommiers y otros, a la vista desde hoy.

HUGO ANTOLINI.

CASANOVA H...

Avisamos a nuestra clientela y al público ... por un recargo excesivo de mercaderías y muebles ... nuestra Casa, podemos ofrecer una verdadera oportunidad ... adquirir a bajos precios MUEBLES DE SALON, DORMITORIOS, COMEDORES, ALFOMBRAS DE UNA PIEZA, PIANOS ALTOS Y 1|2 COLA, PIANOLAS, CUADROS, ... CES, CORTINAJES, OBJETOS DE ARTE, etc., etc. ... CATEDRAL FRENTE AL CONGRESO NACIONAL ...

CASANOVA H...

REMATE DEL MENAJE DE C...

DEL SEÑOR ALBERTO MONTES ...

POR AUSENTARSE DE SANTIAGO

520 — VERGARA — 5...

Mañana Viernes, a las 2 P...

— HAY: —

SALON.—Rico piano vertical Lanser, amoblado ... do estilo Luis XV, tapizado en seda, compuesto de sofá ... 6 sillas y una banqueta; dos cortinajes de seda igual ... con consola dorada, vitrina con bronce, jarrones, ... lámpara de cristales con bronce, **rica alfombra de ...**

ESCRITORIO.—Rico amoblado Chesterfield, ... pizado en cuero, compuesto de sofá y dos sillones, escritorio ... na, estante, mesa de roble con cristales, archivador ... para máquina, 4 cortinajes de paño bordados, ... Helsby, lámpara de fierro con velas, alfombra ... tado, etc.

COMEDOR.—Amoblado importado de roble estilo ... puesto de gran aparador, vitrina, trinche, mesa de correderas ... 12 sillas tapizadas en cuero; servicios de loza inglesa ... piezas de centro, fuentes con tapa, jarros, paneras ... **servicio de plaqué Reed & Barton para té,** mantel de ... colgar de bronce y de loza Talavera, lámpara de fierro ... fombra, etc.

DORMITORIO I.—Lindo amoblado con bronce ... compuesto de ropero con espejo, chiffonier, toilette y ... **de bronce con sommiers,** colchón, sillas con felpa, ... ra, alfombra, etc.

OTROS DORMITORIOS.—Dos amoblados de lingue ... compuesto de ropero, peinador, cómoda y velador; ... **cano de raíz de nogal,** catres de bronce y de fierro, ... diván, sillón Morris, sillón indispensable, servicio de ... paras eléctricas, alfombras, etc.

HALL.—Amoblado enjuncado estilo Reina Ana ... terciopelo garanate, compuesto de sofá, 2 sillones y ... güero con banco y espejo, 2 mesas de arrimo de caoba ... **tor de sobremesa con discos,** mesa de centro, pedestal ... de bronce, estufas a gas, brasero de cobre, alfombra ... fombra de Smyrna, farol de fierro, etc.

VARIOS.—Rica cocina económica, dos jabas para ... lentador a gas niquelado, muebles de jardín, alfombras ...

SE ARRIENDA LA CASA. A LA VISTA HOY DE ...

JORGE Y VICTOR EYZAGUIRRE H.

Martilleros de Hacienda

Feria Eduardo Rodríguez & C...

CALLE EXPOSICION ESQ. DE ANTOFAGASTA

FERI...

Mañana Viernes

A LA 1 1|2 P. M.

Remataremos:

PROCEDENTES DEL CRIADERO ... MENTALES DEL EJERCITO

1 POTRO PERCHERON FINO ... gree, hija de padres importados ... crito en la Soc. Nac. de Agricultura ...

POTRITO PERCHERON hijo ... rior y de yegua percherona ... to en lo Soc. Nac. de Agricultura ...

1 POTRO BELGA mestizo, hijo de potro importado y de ... sangre belga.

3 POTRITOS PERCHERON mestizos.

1 POTRO PERCHERON mestizo.

1 POTRILLO MESTIZO BELGA, hijo de potro importado ...

1 POTRO CHILENO inscrito en la Soc. Nac. de Agricultura ...

1 POTRO CHILENO no inscrito.

3 YEGUAS PERCHERONAS cubiertas por los potros ... "Karpathes".

4 YEGUAS INGLESAS FINA SANGRE, cubiertas por ... sangre.

3 CABALLOS, dos chilenos y una inglés fina sangre.

2 YEGUAS CHILENAS.

DEL FUNDO "SANTA FILOMENA" (VILUCO)

20 CABALLARES de arado y servicio.

10 CABALLARES de silla de potrón.

34 CABALLARES DE PIARA.

34 POTRONES Y POTRANCAS CHILENAS.

5 POTRONES MESTIZOS DE PERCHERON.

1 POTRO NEGRO PERCHERON, garaitido para la ...

LLEGADO DE TALCA, CURICO, LINARES, ...

40 NOVILLOS de 2 años para engorda.

30 BUEYES de trabajo.

36 VACAS mestizas para engorda.

LLEGADOS DE OSORNO, RIO CLARO, LANCO, SAGLLUE CHEN, Etc.

300 VACUNOS GORDOS ESPECIALES PARA MATADERO ... VACAS, BUEYES y NOVILLOS. Vaquillas y Lechones gordos.

DE OTRAS PROCEDENCIAS

80 CABALLARES de silla, tiro y arado. VACAS PARIDAS de ternero chico. CHANCHOS GORDOS para Matadero.

En la FERIA DE Hoy Jueves ...

se rematarán

Bueyes, Vacas y Novillos gordos

llegados de Talca, Miraflores, Curicó, San Carlos, ... tiro, Temuco, Cura-Cautín, Membrillo, Osorno, ... Varas, Linares, Chillán, etc.