30 centavos
PRECIO EN TODO EL PAIS

LA NACION

Edición en 3 secciones

TELEFONO INGLES 3113-3114
AGUSTINAS 1253-1269

AÑO IX — SANTIAGO DE CHILE, DOMINGO 25 DE OCTUBRE DE 1925 — SUSCRICION: Por un año, $ 90 — Por 6 meses, $ 48. Por 3 meses, $ 26 — Por un año, extranjero, $ 150 — Núm. 3,207

EL AVARO

Cuento por J. H. ROSNY

Toda virtud humana debe tener exageración — dijo Enrique Grande—; sin ello, no habría progreso. Esto es lo que me hace indulgente con la avaricia; no es, en definitiva, más que la hipertrofia de la previsión. Y después, yo debo mucho a la avaricia. Justo es que lo recuerde cuando la casualidad me pone en presencia de una de esas tristes criaturas para quienes el universo ha tomado la forma de una caja de caudales.

Cuando yo tenía veintitrés años pasaba tres o cuatro meses cada verano en la gran villa de Cissey-les-Rouvres. Es éste un lugar que tiene carácter. Se ven unas termas del tiempo de Séptimo Severo y un viejo castillo, edificado bajo Felipe Augusto. Lo rodean bosques violados, interrumpidos por prados estrechos de hierbas ásperas y aromáticas donde pacen pequeñas vacas rojas, caprichosas como cabras, puercos negros y ovejas salvajes, cuyos carneros recuerdan extrañamente a los verracos. Críanse allí mulos gigantescos, mezclados con asnos velludos como osos y pesadas yeguas. La gente no es pobre: sabe traficar, y el país tiene reservas de oro y de plata acumuladas por algunos colegas de Montbard. En cuanto a mí, yo era huérfano y bastante mezquinamente dotado: un bosque de hayas, álamos y encinas, algunos estanques, algunos campos de trigo escandón, constituían mi patrimonio. La renta subía a unos mil francos, lo estrictamente necesario para pasar. La prudencia me mandaba tomar, cuando hubiera sostenido mi tesis, la sucesión del anciano doctor Caron, que decaía en medio de la vejez y las enfermedades y casarme con su hija, que tenía treinta mil escudos de tierras al sol. Caron lo deseaba, la muchacha no decía que no. Pero yo no era prudente. No amaba a aquella excelente chica, algo gruñona, con color de harina de maíz, ojos parecidos a pequeñas manzanas verdes y andadura de cartero rural. Yo amaba a Clara Presle, que se deslizaba por las colinas como las oreadas, que sacudía su cabellera rubia como una nido de rayos, cuya piel recordaba al instante todas las flores blancas del bosque y de los estanques, cuyos ojos, dientes y labios salían del taller del mágico joyero que sabe hacer vivir a la esmeralda, al zafiro, la nieve, el esmalte, los corales, y saturarlos de luz. Pero aquella fortuna viviente crecía en el jardín de las Hespérides. Las hijas de la Noche y del Erebo, con el Dragon, la vigilaban, o, para hablar sencillamente, Clara tenía cien mil francos de renta y el doble de esperanzas. Provista de padres sólidos e ingeniosos, como cerraduras de casa de Fichet, estaba al abrigo de las gentes de mi especie. Yo me lo decía cada día, pero no me escuchaba. Y andaba entre las hayas del monte y los avellanos del río, para ver pasar aquella pequeña forma resplandeciente....

X X X

Tenía yo un amigo en Cissey-les-Rouvres. Era un viejo celibatorio, sórdido y gargajoso, que vivía precisamente en un ala del castillo de Felipe Augusto. Vivía allí solitario, sin temor, porque, de memoria de hombre, no se habían visto bandidos en el cantón. Este personaje representaba en Cissef el primer gran avaro. Sin embargo, no practicaba la usura, y por consiguiente, no tenía por profesión cortar la carne de los cristianos. Especulaba solamente sobre las tierras, sobre los géneros, con una habilidad prodigiosa; no poseía menos de seis a siete millones. Jamás este hombre gastaba un sueldo de cobre. Además, apenas si comía; en cuanto a sus vestidos, aparte de que gustaba de los inmundos, se los procuraba siempre por nada, como pico imprevisto de algún pequeño negocio. Yo había hecho conocimiento con él por haberle sacado de un río, donde estaba a punto de beber una taza demasiado copiosa. Sostuvo que le había salvado la vida, y me tomó verdadero afecto. Iba a verle alguna vez, y no me aburría en su compañía; tenía un espíritu extravagante, hasta original, y un extraordinario conocimiento de los hombres. Aquel año se apercibió pronto de mi melancolía. No me interrogó, pero me vigiló y una tarde que yo suspira-

GUIA PROFESIONAL

ABOGADOS

ROBERTO CRUZ
Causas criminales. Catedral 1275.

LUIS ALBERTO CASTRO
Morandé 291. Oficina 54.

FEDERICO DUNCKER BIGGS
Huérfanos 833. Altos, Banco Germánico. Casilla 319. Teléfono 295.

HECTOR ARNALDO GUERRA
Galería Alessandri 24. Civil y criminal. Teléfono 4354.

FERNANDO GUZMAN VERGARA
Agustinas 1148, of. 27. Teléfono 5057.

OSVALDO HEVIA
Morandé N.o 214. Casilla 1831.

BERNARDINO LEIVA
OTTMAR STEGMAIER
Bandera 331. Casilla 2068.

MANUEL MERINO B.
Bandera 166. Teléfono 2077. Casilla 2407. De 10 a 11 1|2 A. M. 4.30 a 6.

NICOLAS MARAMBIO MONTT
San Antonio 370. Cas. 2639. Asuntos civiles, especialmente mineros.

VICENTE MOLINOS GAETE
Agustinas 1148. Teléfono 2110. De 10 a 12 y 4 a 6.

BERNARDO MUÑOZ LATORRE
Causas civiles y criminales. Huérfanos 761.

ROBERTO DE PETRIS
Galería Alessandri 26 A. Teléfono 156. Casilla 4044.

ANTONIO PLANET C.
Especialmente cuestiones comerciales, estudio: Estado 91. Casilla 4034. Teléfono 1137.

LUIS MANUEL RODRIGUEZ
Abogado. Amunátegui 226.

CARLOS RUBIO DOMINGUEZ
Estudio y domicilio: Galería Alessandri 25.

SALAS ROMO HNOS.
LUIS Y VICTOR A. SALAS ROMO
Abogados. Trasladaron sus oficinas a Compañía 1325. Teléfono 1527. Casilla 2331.

ANIBAL ROGEL ARRIZAGA
LUIS MORALES ZUAZNABAR
RENE BASCUÑAN STONNER
Abogados. Bandera 652. Casilla 2996. Teléfono 2177.

HUBERTO SALGADO
Criminalista, causas civiles, nulidades matrimonio. Anticipa fondos: San Pablo 1417.

LISANDRO SANTELICES E.
Abogado. Catedral 1424. Teléfono 831.

EMILIO TAGLE RODRIGUEZ
Asuntos comerciales y mineros. Bolsa Comercio. Oficina 207. Teléf. 2018.

HUMBERTO YAÑEZ VELASCO
Morandé 323. Teléfono 1614.

MEDICOS

Dr. ALCAINO
Regresó Europa. Oídos, nariz, garganta, vías lacrimales. Especialista Hosp. Salvador y Niños. 3 a 5. Dieciocho 257. Teléfono 257.

JOSE AVILES A.
Namiel 167, de 1.30 a 4. Especialmente: cirugía, Partos, enfermedades señoras y sociales.

Dr. CARLOS D. AGUIRRE
Especialmente vías urinarias. Venéreas, sífilis. Carmen 191. Consultas: 1 a 5.

INSTITUTO DE SALUD
Cisterna (Población Nueva España) Destinado al diagnóstico y tratamiento de las enfermedades nerviosas y mentales, dirigido por el doctor Fontecilla. Santiago: Delicias N.o 1626. Electricidad médica, baños, etc.

Dr. ARNELLO
Cirugía, anestesia general, venéreas. García Reyes 17. De 12-3. Hospital, San Vicente 4-5.

Dr. AMENABAR OSSA
Oculista, 14. Europa, 3 años médico director Hosp. Ojos Condado Stanford (Inglaterra), 21 de Mayo 578. De 2-4. Teléfono 602.

Dr. LEONCIO ANDRADE
Medicina general, San Diego N.o 81, de 3 a 5. Teléfono 4523.

Dr. ITALO ALESSANDRINI
Cirugía y ginecología, 1 a 3. Merced 322. Teléfono 3555.

Dr. BUNSTER
Ayudante clínica ginecológica. Cirugía, enfermedades señoras, 2 a 3½ Santa Rosa 86. Teléfono 3476.

Dr. BORQUEZ SILVA
Estudios Europa. Pulmón, corazón, estómago, intestino. Rayos X. 3 a 6. Arturo Prat 80. Teléfono 19, Matadero.

Dr. RIFO BUSTOS
Estudios Europa. Medicina interna. Preferentemente corazón y estómago, 2 a 5 Cochrane 182.

Dr. BISQUERT
Vías urinarias, sífilis. Moneda 859. 3 a 6. Casilla 2563. Teléfono 953.

Dr. BRONFMAN
Estudios Europa. Cirugía, enfermedades señoras. Venéreas. 2 a 5. Teléfono 3457. Se trasladó Cienfuegos 68.

Dr. ROBERTO BALTRA G.
Medicina general, vías urinarias. 3.30 a 6. Ahumada 11. Teléfono 170. Parque.

Dr. BEAUMONT
Ayudante servicio ginecología Hospital Salvador. Santo Domingo 1245. De 3-5. Domicilio: Avenida Manuel Montt 1541. Teléfono 93. Santa Elena.

Dr. BRAGA CASTILLO
Regresó Europa. Rayos X. Medicina general niños; 9 a 10 y de 1.30 a 4.30. Merced 136. Teléfono 1393.

Dr. BARRENECHEA
Oculista, especialista oídos nariz garganta, Huérfanos 801. Regresó.

Dr. COMMENTZ
Enfermedades niños. París 824. Teléfono 1380.

Dr. F. CASTAÑEDA IGLESIAS
Ex-Médico residente Hospital Niños. Compañía 1839. Teléfono 254. De 1.30 a 3.30.

Dr MARIANO BAHAMONDE RUIZ
Cirugía, ginecología. 1-3. Cochrane 66. Dom.: Delicias 1230.

Dr. HECTOR CORONA T.
Bronquios y pulmón. Asma. 4 a 5. Delicias 368. Teléfono 2483.

Dr ALDO CONTRUCCI
Estudios Europa. Medicina interna. Sífilis. Nataniel 142, 3.30 a 4.30. Jefe clínica Prof. Brockmann. Teléfono 3340.

Dr. LEONIDAS CORONA T.
Regresó de Europa
Laboratorio clínico
Delicias 368 — Teléfono 2483
REACCION DE WASSERMAN
Química. Bacteriología
AUTOVACUNA

Dra. FRESIA ROSAS DE BEHM
Médico-cirujano
Enfermedades de señoras y niños. Ahumada 47. Consultas de 2 a 5.

Dr. EDUARDO CRUZ COKE L.
Medicina interna. Merced 205. De 4.30 a 6.30. Teléfono 4205.

Dr. LEON CHONCHOL
Medicina general. Rayos X. Sífilis, piel, venéreas. Gálvez 61. Consultas: de 2 a 5. Regresó.

Dr. CROIZET
Londres 25, entre Serrano y San Francisco. Teléfono 637. Consultas 1-3.

Dr. NARCISO CONCHA M.
Estudios en Europa, Génito-Urinarias. (Enfermedades de la uretra, próstata, vegiga y riñón). Calle del Cerro N.o 7. Teléfono 2548.

Dr. EDUARDO DE RAMON
Estudios Europa, Cirugía, señoras. Partos. 1 a 4. Agustinas 1606. Teléfono 3623.

Dr. IGNACIO DIAZ MUÑOZ S.
3 a 6. Bandera 574. Teléfono 2424. Medicina general. Vías urinarias;

Dra. JUANA DIAZ MUÑOZ
Especialista enfermedades señoras y niños: 2 a 4. Trasladó su estudio a Claras 346.

Dr. CARLOS DOREN
Enfermedades señoras. Cirugía 1 a 4. Monjitas 536. Teléfono 2571.

Dr. RODRIGO DONOSO GAETE
Médico Hosp. Salvador. Medicina interna 1.30 a 3 menos Sábados. Amunátegui 32. Domicilio: Ejército 134. Teléf. 2206.

Dr. JOSE DONOSO DONOSO
Médico-cirujano
Horas de consultas: de 2 a 4.
Miraflores 4.\.— Teléfono 2773

Dr. RICARDO DONOSO
Corazón, pulmón. Regresó Europa. 2.30 a 4.30. Agustinas 619.

Dr. DIMITSTEIN
Agustinas 1308, esquina Teatinos. Rayos X. Medicina general. Corazón, pulmón, estómago e hígado, 1 a 4. Teléfono 3848.

Dr ESPINA
Rayos X. Medicina interna. Estudios Europa. Catedral 1435. Tel. 2102. De 1.30 a 4.

Dr. FRANCISCO EDWARDS
Estudios Europa. Vías urinarias. Teatinos 10. De 2 a 3.

Dr. ESPILDORA LUQUE
Oculista, Estudios Europa. De 3 a 6. Delicias 416.

Dr. FUENZALIDA BRAVO
Niños Merced 560. Tel. 1721. 2 a 4

Dr. FONTECILLA
Estudios Europa. Afecciones pulmonares y nerviosas. Rayos X. Delicias 1626.

Dr. FUENZALIDA CORREA
Cirugía, señoras, partos, 2 a 3. Huérfanos 745. Teléf. 466.

OCULISTA
Ojos, nariz, oídos y garganta. Estudios Europa San Antonio 148. (Entre Moneda y Agustinas). Consultas: 3 a 6. Dr. E. García Collao.

Dr. DRECKMANN WEST
Medicina general. Sífilis 2-3.30. San Antonio 224. Teléfono 1448.

Dr. CARLOS GARCES BAEZA
Delicias 1276. —Teléfono 3747. Exámenes químicos bacteriológicos. Reacción Wassermann. Medicina interna. 3.30 a 5.30.

Dr. GLEISNER
Consultas de 3 a 5. Hígado e intestinos, etc. Castro 26 Casilla 2664.

Dr. RICARDO GUNTHER
Ayudante clínica ginecológica. Partos, enfermedades señoras. Av. España 696, de 2-4. Tel. 253. Parque.

DOCTOR GIANELLI
ESTUDIOS EUROPA
SIFILIS PIEL VIAS URINARIAS
21 de MAYO 562
CONSULTA 2 a 6

ENFERMEDADES DE LA PIEL SIFILIS Y VENEREAS
Luz ultra-violeta. Radioterapia.
Dr. FELIX GROHNERT B.
Ejército 391. De 2 a 6.

Dr. VICTOR M. GAZITUA
Partos, enfermedades de señoras. Traladóse Agustinas 680, de 2 a 4. Teléfono 976.

DOCTOR GREENE
Estudios Europa. Cirugía y Ginecología. Casa París 809 (manzana residencial, San Francisco) 2 a 4. Teléfono 2860.

Dr. A. GORGEWSKY S.
Médico Jefe, Policlínico medicina interna, Hospital San Juan de Dios. Pulmón, estómago, hígado, intestinos. Avenida Brasil 53. De 2 a 5. Regresó.

Dr. ANIBAL GREZ
Oídos, nariz, garganta. De 1.30 a 3.30. Merced 324. Teléfono 4519. Ausente hasta el 28.

Dr. GUSTAVO GIRON L.
Cirugía y ginecología, Brasil 32. Teléfono 3126. De 1 a 3.

Dr ROBERTO JARAMILLO
Ejército 707. Teléfono 142. Parque.

Dr. RAUL VENTURA JUNCA
Residente Hosp. Salvador. Medicina interna. Rayos X. 4.30 a 6. Riquelme 140. Teléfonos 3828 y 395.

Dr. ARNULFO JOHOW
Estudios Europa. Cirugía y ortopedia. Adultos, niños, 3-4. Santo Domingo 1523. Teléfono 1033.

INSTITUTO RADIOLOGICO
Dr. Adolfo Kaplan
Radiscopía, radiografía, radioterapia, aplicaciones radium. Estudios Europa y en EE. UU. Huérfanos 1466

Dr. A. KORNER ANWANDTER
Estudios Estados Unidos. Cirugía, ortopedia, 10-12 A. M. Santo Domingo 614.

Dr. AQUILES LEUENBERG
Jefe Laboratorio. Rayos X. Sección Experimental. Luz ultravioleta. Diatermia. 1-4. Prat 181.

Dr. TEODORO LEIBLE
Enfermedades nerviosas. Medicina interna. Electricidad médica. De 3 a 6. Olivos 749.

Dr. H. LEA-PLAZA
Estudios Europa. Compañía N.o 2115. De 3 a 6. Teléfono N.o 3880.

Dr. LABRA LETELIER
Nariz, garganta, oídos, consultas de 2 a 5. Compañía 1361.

Dr. ARMANDO LEON I.
Cirugía. Compañía 1909. Martes. Jueves, Sábado; 1 a 3. Teléfono 3846.

Dr. LOIS
San Pablo 1236. Medicina general. — Vías Urinarias. Sífilis. De 1 a 5.

Dr. LAVAL
Medicina interna. Lord Cochrane 340. De 2 a 4.

Dr. OSCAR MELENDEZ
Medicina interna. Sífilis. Santo Domingo 1036; de 2 a 4; y 21 de Mayo 578, de 4 a 5. Teléfono 2831.

Dr. J. MONTERO C.
Medicina general, — Venéreas, —Domicilio: Bascuñán 351. De 2 a 3. — Agustinas 1060, de 6 a 8.

Dr. G. MORAGA FUENZALIDA
Regresó Europa. Niños, luz ultravioleta. 2.30-4. Cochrane 118. Teléfono 2804.

ENFERMEDADES DEL CORAZON
DOCTOR MAHOTIERE
Estudios en Europa. Compañía 1973. Consultas de 1 a 4. — Rayos X. y Laboratorio.

DR. JUAN MARIN
Cirugía enfermedades venéreas. Amunátegui 85. Teléfono 3796. Domicilio: Catedral 1165.

PROF. Dr. B. MUÑOZ PAL
Cirugía general. Santo Domingo 1418. Consultas: de 2-4 P. M.

Dr. MUÑOZ VALENZUELA
Residente Hosps. Niños. Tuberculosis infantil. Matucana 303, 2 a 5. Teléfono 442. Estación.

Dr. MALBRAN
Enfermedades mentales y nerviosas. De 2 a 4. Se trasladó a Huérfanos 1880.

Dr. MORALES VILLABLANCA
Piel, sífilis, venéreas. Medicina general. Exámenes sangre: 3-6. Merced 486.

Dr. MANUEL MORENO
Medicina general, pulmón, estómago, Neumatorax artificial. San Francisco 155. 2 1|2-4 1|2.

Dr. JUAN MONTENEGRO M.
Enfermedades de niños. Compañía 1770. Teléfono 2120. Consultas, de 2 a 4.

Dr. H. NUÑEZ ZAMORA
Señoras, Partos. 2-4. Matucana 289. Teléfono 291. Est.

Dr. OBREGO PUELMA
Médico Hospital San Juan de Dios. De 3.30 a 5 y media. Agustinas 1314. Teléfono 1217.

Dr. GREGORIO OXMAN
Pulmón, corazón, estómago, hígado. De 1 a 3. Serrano 297.

Dr. LUIS OPAZO P.
Jefe Policlínico. Niños, Compañía 3007. Teléfono 48. Estación, 3 a 5.

Dr. JULIO A. PAREDES F.
Especialmente enfermedades señoras. Medicina, cirugía. Brasil 47, de 2 a 4.

MERCEDES PEREZ MATUS
Enfermedades señoras, niños. Rayos ultravioleta. Delicias 465. De 3 a 6.

Dr. PANTOJA
Medicina interna, Corazón, Pulmón, Estómago, Sífilis, Delicias 1276. De 2 a 4. Teléfono 3747.

Dr. MARCIAL PEÑALOZA
Oídos, nariz, garganta. De 2 a 6. Santo Domingo 831. Teléfono 1859.

Dr. DAVID PULIDO
Enfermedades niños. Santo Domingo N.o 1790. Teléfono 2152. De 1 a 3.

PENSIONADO "JESUS DE PRAGA"
Avenida Manuel Montt 1549. Teléfono 93. Santa Elena
Fundado 1916. Para tratamiento, diagnóstico enfermedades nerviosas, mentales, intoxicaciones. Edificio ad-hoc. Todas comodidades. Gran Parque. Personal especializado.

Dr. PRUNES
Estudios Europa, jefe clínica piel, sífilis, venéreas. Merced 490. Casilla 2824.

Dr. ALBERTO PANATT
Pulmón, corazón, estómago, hígado. Rayos X. Teléf. 1211. Delicias 1416. De 2 a 4.

Dr. LUIS QUIROGA
Medicina general. Consultas: 4 a 5.30. Catedral 1452. Teléfono 3760.

Dr. ALBERTO RAHAUSEN
Cirugía general. Compañía 2928. Teléfono 192. Estación. De 2 a 4.

Dr. JOEL RODRIGUEZ F.
Estudios Europa. Medicina interna. Estómago, intestino. Rayos X. 1 a 4. Amunátegui 559. Teléfono 28..

SANATORIO
Clínica particular doctor Riveros. Medicina operaciones, partos. Matta 586.

Dr. SANTANDER
Estudios Europa. Medicina interna. Estómago, intestinos. Rayos X. Alameda 938, 3 a 5.

Dr. CESAR RODRIGUEZ LEON
Medicina interna. Enfermedades de niños. Catedral 2607. 1 a 2 y Bascuñán Guerrero 1013, 4 a 5.

Instituto M. T. Sanitas
AGUSTINAS 1955
RADIO-TERAPIA RAYOS X.— LUZ ULTRA-VIOLETA. APLICACIONES ELECTRICAS. AUTOVACUNAS

Dr. SCROGGIE
Especialidad enfermedades de niños. Jefe de la Clínica de Niños. Universidad de Chile. Consultas de 2 a 4 de la tarde. Rosas 1157. Teléfono 4583.

PROFESOR Dr. SOTO PARADA
Laboratorio Clínico. Moneda 1035.

Dr. CRISTOBAL SAENZ
Estudios Europa. Afecciones médico-quirúrgicas abdómen, estómago, sífilis. Rayos X. De 1 a 3.20. Agustinas 1889, teléfono 3098.

Dr. HELLMUTH SIEVERS W.
Médico cirujano. Domicilio: Molina 628. Morandé 742. De 2 a 3.30.

Dr. CARLOS SEAMAN
Médico cirujano. Consultas 1.30 a 4. Trasladóse Delicias 225.

WALDEMAR SOMMER P.
Vías urinarias, sífilis. Consultas 4 a 6. Teléfono Inglés 4774. Santo Domingo 758.

Dr OTTO SCHWARZENBERG
Enfermedades niños, 2 a 3. Martes, Jueves y Sábado. Lunes y Viernes, 2.30 a 3.30. Santo Domingo 1523. Teléfono 1033.

Dr. STOLTING
Oculista. Médico recibido Alemania, Chile. Moneda 627, de 3 a 6.

Dr. S. TANNENBAUM B.
Medicina interna y niños. Consultas; 1-3. Compañía 1509. Teléfono 1414.

Dr. TORRES TORRES
Jefe Clínica prof. Korner, señoras y cirugía, 2 a 6. Delicias 261.

Dr. VILLAGRA
Estudios en Europa. Unicamente pulmón. Rayos X. Pneumotorax. Helioterapia. Dieciocho 437 A. De 2 a 5.

Dr. J. M. VERGARA KELLER
Partos, ginecología. Estudios especiales Europa. Agustinas 828; 2-4. Teléfono 2855.

Dr. G. E. VIDAL S.
Delicias 2552. Teléfono 246. Estación. 2—4.

Dr. VEGA MACHER
Exclusividad pulmón. Lunes y Miércoles. De 2 a 3 1|2. Nataniel 109.

Dr. JORGE VIVES BRAVO
Enfermedades niños. Delicias 385. Teléfono 2895.

Dr. JAIME VIDAL OLTRA
Pulmón, corazón, estómago. Laboratorio: 2-4. Miraflores 590, esquina Santo Domingo. Teléfono 2006.

Prof. Dr. VARGAS SALCEDO
Regresó Europa. Cirugía. Compañía 2499. Teléfono 1060.

Dr. VICUÑA HERBOSO
Ayudante Clínica Prof. Prado Tagle. Hospital San Vicente. Medicina interna, enfermedades corazón. Martes, Jueves Sábado, 2.30 a 4.30. Almirante Barroso 270. Teléf. 1053.

Dr. YAÑEZ G.
Estudios Europa. Piel, sífilis, venéreas. Trasladóse Delicias 865. De 2 a 5. Casilla 618.

Dr. WAUGH
Estudios Europa, internas, venéreas, sífilis, Wasserman. Compañía 1858, 2 a 4.30.

Dr. WIREN
Oídos, nariz, garganta. Compañía N.o 1606. De 2 a 5.

Dr. WEINSTEIN
Estudios Europa. Enfermedades de la piel, sífilis y venéreas. Radioterapia y luz ultra-violeta.— Agstinas 1357. De 2 a 5.

DENTISTAS

Dr. CERDA LOPEZ
Ahumada 11. Teléf. 4221. Especialmente Puentes, Cornas. Extracciones. Somnoformo.

Dr. CLODOMIRO CONTRERAS
San Antonio 451. Teléfono 3692. Horas de consultas: 10 a 11 y de 3 a 6.

FORTUNATO ENCINA F.
Especialmente placas, coronas, puentes. Extracciones indoloras. Cochrane 106.

Dr. JOSEPH ERGAS
Dentista. Agustinas 829.

Dr. GALLARDO GONZALEZ
Estudios en Filadelfia. Consultas: diurnas y nocturnas. Echaurren 26.

ALBERTO GONZALEZ
Estudios Filadelfia. Extracciones difíciles indoloras, 9-11 y 3-7. Moneda 1061.

OSCAR KLENNER DECHER
Dentista, ayudante de la Clínica Quirúrgica de la Escuela Dental. San Martín 456.

WENCESLAO MUÑOZ L.
Dentista: Tratamientos rápidos. Extracciones sin dolor. San Diego 448.

ARMANDO MORA PINOCHET
Dentista. Trasladóse: Santa Rosa N.o 671.

ALFREDO MUÑOZ LOBOS
Extracciones sin dolor. Somnoformo. Puentes, placas, tratamientos rápidos. Compañía 1852.

Dr. DANIEL SIGNORELLI
Cirujano dentista. Independencia 510.

C. VALENCIA COURBIS
Operaciones indoloras. Coronas, puentes y dentaduras. Teatinos 50.

CLINICA VALENZUELA BASTERRICA
Luis Berríos Méndez.
Rafael Valenzuela Labbé.
Carlos R. Rojas
Dentistas especialistas, somnoformo, correcciones de anomalías, dientes, coronas. Cirugía dental, atendido por médicos. Riquelme 47 Teléfono 1642.

Dr. ENRIQUE SANSOT
Ahumada 11. Teléfono 4221. Horas: 9 a 12 y 2 a

ARQUITECTOS

EDUARDO TASSO
Construcciones, transformaciones, reparaciones. [illegible] 1258.

OFICINA DE CONSTRUCCIONES
Dirección o contrato
LEOPOLDO NAVARRETE CH.
Morandé 67. Teléfono 3189. Casilla 380.

CONTADORES

TEXTOS DE CONTABILIDAD
por Mena Velásquez, perito mercantil, Estado, Comercial, Agrícola etc. Merced 882. Indices.

MATRONAS

HERMINIA BILBAO
Recibe pensionistas. Partos, curaciones, inyecciones. Aconcagua 1487

MATRONA ERAZO
Pensionistas. Atiendo domicilio inyecciones. Mujica 39, casi esquina Vicuña Mackenna.

Dra. MERCEDES DARRIGRANDI
Regresó extranjero, trayendo últimos adelantos, partos, curaciones atenderá distinguida clientela en pensionado particular. Trasladóse Huérfanos 3744.

CLINICA PRIVADA
Partos, recibo pensionistas. San Diego 956

H. IZQUIERDO DE GARRIDO
García Reyes 869. Pensionistas. Partos. Ginecología.

AMELIA MATUS
Consultas gratis. Partos, desde $ 80 Pensionistas. Maule 1062.

MATRONA. CLINICA PRIVADA
Consultas gratuitas. Catedral 1878.

SARA OSORIO DE GONZALEZ
Matron. Partos y curaciones. Rosas 2254.

Mme. E. FRAGNAUD
Matrona francesa. San Francisco 304.

MATRONA
Pensionistas. Partos, asistencia completa $ 40. Castro 640.

MATERNIDAD ARTICULAR
Flor Villaseca, recibe pensionistas de provincias. Meses, días. Partos Curaciones. San Diego 267.

CLINICA PRIVADA DE OBSTETRICIA
Señora Reyes, matrona ginecologista. Establecimiento moderno, atendido por cirujanos especialistas. Enfermas todas partes país. Partos precios módicos. Esmeralda 686.

PENSIONADO PARTICULAR
Mercedes Rojas. San Diego 980. Recibe enfermas. Curaciones. Consultas toda hora.

ANA G. VARGAS BARRERA
Partos, Recibo pensionistas. Unión Americana 627. Teléfono 885, Est.

CARMELA ROMAN
Maternidad particular, Recibo enfermas pensionistas. Maestranza 683.

CARMELA TORO G.
Partos. Asistencia toda hora. Recibe enfermas. Matucana 640.

INSTITUTO Dra. VICENTINI
Partos, $ 50. Recibe enfermas provincias, días, meses, turno permanente. San Diego 57.

M. URIBE
Partos. Asistencia toda hora. Recibe enfermas. Carmen 193.

VARIOS

CLINICA LABORATORIO DE LUIS BRAVO
Atendida Dr. Félix Valenzuela. Sífilis, Blenorragia y sus complicaciones Debilidad sexual, cirugía, ambos sexos. Sistemas modernos, tratamientos garantidos. Consultas 10-12 y 2-5. Tratamiento: 10 a 1. Nocturnas 8 1|2-11 P. M. Consultas gratis, facilidades pago. Facilidades enfermos provincias.— Puente 562. — Casilla 2721.

CLINICA ALAMEDA 2595
Tratamiento sífilis, gonorrea con sus complicaciones, ambos sexos, curaciones rápidas, método moderno. 10-12 y 2-7; noche 9—10. Hospitalización enfermos, $ 10 y $ 20.

LA LEY FATAL

CONCURSO

Llámase a concurso a fin de proveer los siguientes puestos:

Profesor de Música y Canto, con 12 horas de clases semanales, en la Escuela Normal de Chillán y con un sueldo base de $ 600 la hora.

Profesor de Educación Física, con 20 horas de clases semanales, en la Escuela Normal de Valdivia y con un sueldo base de $ 600 la hora.

Los interesados deberán presentar sus títulos y demás antecedentes a la Dirección de la Escuela Normal respectiva o en esta Dirección General (Visitación de Escuelas Normales), antes del 4 de Noviembre próximo.

EL DIRECTOR GENERAL DE EDUCACION PRIMARIA

O-30

INSPECCION DE AGUA POTABLE y DESAGUES

PROPUESTAS

De acuerdo con el Decreto Supremo N.o 2913, de fecha 6 del presente, se piden propuestas públicas para la provisión de un mil setenta (1,070) medidores para agua potable de diámetros de 10 a 40 m|m.

Las propuestas se abrirán el Lunes 7 de Diciembre próximo, a las 15 horas, en la Oficina del Director, Agustinas 1336.

Bases y antecedentes pueden consultarse diariamente de 14 a 16 horas (excepto los Sábados) en la Sección Técnica (Adquisiciones).

Santiago, 23 de Octubre de 1925.

L. LIRA.

LAVOL
También Aliviará a Ud

Unas cuantas gotas de este líquido maravilloso sobre cualquier enfermedad de la piel, y toda molestia e irritación desaparecen como por encanto.

De venta en todas las Farmacias

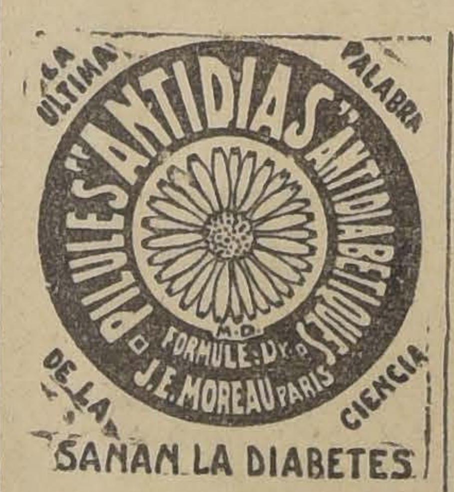

radicalmente. Pídalas a su farmacéutico.

DROGUERIA FRANCESA
DELICIAS 755

Diabéticos Ojo!

Santiago, 25 de Agosto 1925.

Señor Representante de las Píldoras Antidiabéticas "ANTIDIAS"

Santiago.

Muy señor mío:

Como un homenaje de gratitud deseo manifestar a Ud. que las Píldoras Antidiabéticas "Antidias" que Ud. me proporcionó produjeron en mi hijo de 17 años un resultado realmente maravilloso.

En beneficio de la humanidad puede hacer uso de esta carta, como lo estime conveniente.

Lo saluda su afectísimo y S. S.

Firmado: G. FORTES S.

Calle Vergara N.o 135, Santiago

FOLLETIN (19)

EL FIN DE UN MUNDO

por CLAUDE ANET

dos. Huía entonces asustado, y poco después su grito plañidero llegaba intermitente a través de la oscuridad.

A los jóvenes les molestaba ese grito del buho, que tenía algo de humano. Sin duda alguna habían elegido las almas desdichadas habitar en aquellos cuerpos y los obligaban a girar así gimiendo en la oscuridad, cuando los otros pájaros duermen en las ramas de los árboles. La gente del río no mataba nunca los pájaros nocturnos y cuando éstos, reunidos en gran número, gritaban en la noche, era señal infalible de que preparaban acontecimientos desagradables.

Nó y sus compañeros cambiaron algunas breves observaciones. Se les hacía la noche interminable y no veían la hora de que volviese el día. Para ir más de prisa a su encuentro, se hundieron en sus sacos de pieles, y cediendo sus temores al cansancio, se durmieron en seguida.

Todavía en su primer sueño, Nó despertó inquieto como si algo le hubiera advertido que alguna cosa inusitada pasaba cerca de él. Abrió los ojos y se incorporó. A sus pies las brasas parpadeaban: sólo turbaba el silencio el ruido regular de las respiraciones de sus compañeros.

Mil estrellas que No conocía de siempre, brillaban en el cielo negro. A su alrededor, era cada vez más espesa la obscuridad, pero no había razón para alarmarse.

Volvió a actostarse y cerró los ojos. En un instante pasó ante él la imágen de Maia, tal como se le había aparecido por primera vez bajo los saucse en el mismo sitio por donde Mah había pasado huyendo... Sus pensamientos se confundían, cuando de pronto tuvo un sobresalto.

A corta distancia de él, estaba, a unos trescientos pasos, más o menos, y tal vez del atro lado del río, se oían gritos de animales. No era el ahullido ronco del lobo, ni el ladrido del zorro, cuando en compañía de su hembara caza un conejo. Unos veinte animales gritaban a la vez y nunca, desde que el hombre habitaba aquellas márgenes, habían herido sus oídos semejantes gritos. ¿Qué animales nuevos habían invadido el país? ¿Serían feroces? ¿Cómo se lucharía contra ellos?

Estos pensamientos atravesaron el cerebro de Nó con la rapidez de la flecha. Ya sus compañeros, despiertos también, con el oído alerta, escuchaban sin hablar.

Pero sólo en sus miradas se veía que comprendían la gravedad del acontecimiento. A ratos callaban las voces, luego uno o dos volvían con mayor fuerza, con autoridad y luego todas se mezclaban alegremente.

Como se aproximaran, los jóvenes se apoderaron de sus arcos. Pero las voces no tardaron en alejarse y en perderse en lontananza. El silencio reinó nuevamente en el bosque, en los prados y en las aguas.

Cerca del fuego se iniciaba en voz baja, como si un enemigo estuviera oculto en la sombra. Estaban de acuerdo en un sólo punto: la ignorancia en que estaban de qué clase de animales pudieran ser los que lanzaban aquellos gritos.

Se sentían amenazados, porque conocían los animales que vivían en el país, sus costumbres, sus fuerzas y su debilidad.

Desde hacía siglos habían aprendido a combatirlos y a apoderarse de ellos. Ahora se encontraban ante lo más temible que hay en el mundo: lo desconocido, y a pesar de que cien veces habían arriesgado su vida en la caza, el miedo se apoderaba de ellos.

Decidieron, pues, que cuando el niera el día, buscarían el rastro de los animales y tratarían de matar uno. Y revresarían luego a los refugios para enseñarlo a los viejos y a los sabios.

Olvidaban ya el objeto de su misión que era encontrar al poseedor del extraño objeto que Nó había pescado. Un sólo suceso les ocupó hasta el alba, que tardó mucho en llegar.

Después de haber comido, se pusieron en camino, dos por la orilla izquierda y dos por la derecha. Iban aisladamelte, remontando el río, y doscientos pasos más o menos los separaban a unos de otros. Nó se encontraba en la línea más lejana de lagua.

Atravesando a veces un bosque de pinos, otras veces algún claro, evitando aquí un pantano, allí un estaque, caminaba lentamente con los ojos fijos en el suelo. Cuando llegaba a paisaje descubierto, se detenía y miraba a lo lejos.

De pronto, en una hondanada llena de malezas, al pie de una roca, distinguió a veinte pasos de distancia a un animal que estaba devorando un cobritillo. Al ruido de las ramas, levantó el animal la cabeza para mirar al que llegaba. Nó se había detenido y los dos, inmóviles se vigilaban: él con el arco tendido en la mano, el animal gruñendo sordamente, con el pelo erizado.

¿Por qué no huía? ¿Por qué permanecía Nó sin tirar? Esta doble pregunta irritó a Nó. Dió un paso.

Inmediatamente todo cambió. El animal se encolerizó, lanzó violentos gritos y pareció dispuesto a arrojarse sobre él. Entonces Nó, disparó con pulso firme un dardo que lo atravesó de parte a parte. El animal se retorció gimiendo, y un instante después quedó tendido, muerto, con las patas rígidas.

Nó se aproximó para examinarlo mejor. Casi del tamaño de un lobo de pelo corto de color de fuego, con el hocico alargado y embadurnado de sangre, tenía la mandíbula fuerte guarnecida de agudos dientes de un animal carnicero. Mataba para vivir. Nó lo acababa de comprobar, era valiente, puesto que hacía frente al hombre, y hasta lo atacaba. Su presencia en el país era poco tranquilizadora. Sería un peligroso rival para la gente del dío, porque tomaría su parte de una caza ya bastante escasa. ¿Y qué podía sacarse de él? De la primera mirada había visto Nó que su piel no les serviría para nada.

Pero había que sacarle la piel para llevarla a los ancianos. Armado de un pedernal aguzado, comenzó a desollar a su víctima. Cuando estaba en esa faena, oyó muy cerca de él voces amenazadoras de animales. Alzó los ojos, buscando donde ocultarse. Un árbol, en lo alto de la roca, inclinaba una rama.

En aquel momento llegó una veintena de animales que gritaban a cual más.

Sirviéndose de pies y manos, trepó ágilmente Nó por la piedra, tomó de un salto la rama y finalmente se montó en ella. Al escalar la roca, una dentellada le ha

Sirviéndose de pies y manos, trepó ágilmente Nó por la piedra, tomó de un salto la rama y finalmente se montó en ella. Al escalar la roca, una dentellada le había atravesado la pantorrilla.

Debajo de él seguían los alaridos feroces. Nó se preguntaba, sorprendido ,qué animales eran aquellos que cazaban en banda. Individualbente, parecían débiles. Asociados, ¿por qué convenio mágico y nunca visto, que los hacía semejantes en eso a hombres? resultaban temibles. Nó vió que solo, no podría rechazarlos. Era pues preciso llamar a sus compañeros y advertirles que tomaran sus precauciones para acercarse a él. Entre los cuatro podrían dominar a tan bulliciosos adversarios. Silbó, pues, tres veces, brevemente y luego dió un silbido más prolongado.

En aquel momento apareció un hombre en el bosque, que no era de los que Nó esperaba y que manifiestamente no pertenecía a la raza de la gente del río. Más pequeño, debía sin embargo estar dotado de gran fuerza, porque tenía el busto muy desarrollado y en los hombros, los brazos y las piernas le sobresalían los músculos. En fin, en vez de tener cabeza alargada, la suya era redonda. Unas pieles de lobo, toscamente prendidas le servían de vestidos. ¡Pero cual no sería la sorpresa de Nó al ver llegar aquel hombre con paso tranquilo hacai los animales enfurecidos, caminar entre ellos como si no existieran y — cosa aun más inexplicable todavía,— que éstos no le prestaron la menor atención y continuaron libremente en su gritería?

Entonces el hombre dijo con voz fuerte una palabras incomprensibles para Nó.

Siguió un instante de silencio, luego se repitió el barullo. Impacientado el hombre, sacó de su cintura un instrumento semejante al que Nó había pescado en el río, lo hizo chasquear y golpeó con él entre el grupo aullador. Hubo gemidos y luego callaron los animales y con la cola entre las piernas se retiraron detrás del que les había hablado con autoridad de amo.

Estupefacto, Nó preguntaba si habría sido trasportado en sueños a un país donde nada sucede como en el mundo que él conocía. El tiempo y la fuerza le faltaban para pensar.

Sólo veía una cosa: un ser humano de apariencia semejante a él que mandaba con la voz a los animales feroces que le obedecían.

En aquel momento, el hombre le vió, trepado en una rama, y se echó a reír, como si no fuera la primera vez que semejante espectáculo se ofrecía a su vista. Hizo señas a Nó de que se bajara y éste, turbado hasta el punto de no reflexionar en el peligro que corría saltó a tierra.

El hombre lo miró atentamente y luego habló en un idioma desconocido. Aunque lo hacía con rudeza parecía benévolo.

Todavía estaba hablando, cuando descubrió el cadáver del animal muerto por Nó.

Sus ojos tupieron un relámpago de iar y lanzó una frase injuriosa. Nó comprendió que le prohibía matar un animal de su propiedad. El hombre se calmó en seguida, le dió una palmada en el hombro a Nó; luego, como para explicarle lo que pasaba, se volvió y le mostró sonriendo, no sin cierto orgullo, echados a sus pies, apaciguados, a los hombres, dispuestos a acariciarlo, a los temibles animales aquellos, de mandíbulas temibles.

Nó, incapaz de pronunciar una palabra, buscaba fórmula de conjuro y no las hallaba.

A TRANSFORMA-ON DE INSECTOS EN ALHAJAS

...una quincena de años, un ...negociante parisiense, de ...Chopart, tuvo la curiosa ...aprovechar las bellezas de ...insectos para confeccionar ...novedosas y que interesa-...nto por eso como por el ...de satisfacer el gusto cre-...por las modas y cosas exó...tan característico de los ...quizá por lo mismo que ...nunca salen de sus casas ni ...el mundo al modo de los ...nos del Norte y del Sur. ...la actualidad existen en Pa-... o cuatro industriales de-...exclusivamente a ese tra-... Se envían los coleópteros ...los países de origen, gene-...tropicales, cuidadosa-...embalados para evitar frac-...de sus delicados organismos; ...el punto de destino un espe-...los clasifica "grosso mo-...juntando todos los animale-...de la misma especie, por se-...do.

...vez que llegan a manos de ...obreros, casi siempre son mu-...o niñas, se les saca la cabeza ...una aguja fina haciendo sal-...el abdomen. Inmediatamente ...con la mano izquierda los ...élitros, aún adheridos al me-...y vierten cera fundida en ...interior de la caparazón; antes ...que se enfríe la cara se adhie-...los anillos abdominales y se ...una aguja fina en cuyo ...superior va la cabeza del ...ptero; queda así totalmente ...stituído, pero con "órganos" ...de una solidez a toda ...prueba. Ya no queda más que ...ponerlo sobre la montura, so-...un alfiler de corbata, o sim-...mente sobre la piedra o már-...de un pisapapel.

En Francia se utilizan princi-...palmente, las pequeñas especies ..."Goliathides" cetonias del Ga-... Conócense un centenar de ...siendo la más rara la ..."Goliath Drurii", que alcanza ...10 centímetros de largo, es ...color blanco aterciopelado, ...bordado de negro sobre el exte-...rior de los élitros y con cinco ban-...también negras, sobre la ca-...parazón. Por su rareza y tamaño ...principalmente, para ador-...las colecciones científicas o de ...aficionados a la entomología. ...También se utilizan coleópteros ...antillanos o mexicanos (Dynas-...) y los hermosos Buprestes de ...Malaca o Java (Chrysochroa fúl-...gida o fulminans).

Para la fabricación de aros fe-...meninos, reemplazando vientre y ...patas por oro o plata dorada, se ...emplean los "Circulionidos" tropi-...cales, de bellos colores y más es-...beltos que los anteriores. Se uti-...lizan para "pendantifs" o broches ..."Cassidinios", casi todos de co-...lor verde, dorado, rojo o cobrizo.

En resumen, en Francia se ...emplean no menos de quinientas ...especies exóticas y en cuanto a ...las indígenas, se recurre a los ...Hoplies y Chrysomel... ...damente, los primeros sola-...mente pueden utilizarse prote-...giéndolos con un diminuto fanal ...de cristal, ya que el roce hac... ...que desaparezcan sus hermosos ...colores distintivos.

Uno de los negociantes parisienses emplea anualmente 100,000 mariposas y 50,000 coleépteros; otre 20,000 mariposas y numerosos colépteros (500 Goliaths africanos, 2,000 Buprestes, otros tantos Curculionidos e innumerables Hoplies y Chrysomelios indígenas).

LAS CAUSAS DE LA VEJEZ

La vejez parece ser una fase inevitable de la evolución de la vida de los organismos compuestos de millones de células como el nuestro y cuya duración media depende de la especie a que pertenece cada individuo.

Para explicar la senectud, se han propuesto numerosas teorías, pero ninguna se impone particularmente, porque las causas de la vejez son mucho más complejas de lo que se imaginan.

Si es indudable que la usura mecánica de nuestras células, su intoxicación por los venenos microbianos o minerales desempeñan un papel considerable en la limitación de nuestra vida, no menos indudable es que existan otras causas.

Una de ellas es el agotamiento del poder de crecimiento de nuestras células, que está en razón de su especialización, consecuencia forzosa de la diferenciación de nuestro organismo, de su división del trabajo en el curso de su evolución individual.

Otras, y muy importantes, son las modificaciones biológicas debidas a las secreciones internas de nuestras glándulas, cuyas sustancias químicas tienen una enorme influencia en el desarrollo de nuestros órganos y hasta en la duración total de nuestra vida.

Esto es lo que demuestran los últimos trabajos de los más eminentes fisiólogos acerca de la acción de las cápsulas suprarrenales, de las hipófisis del páncreas, de las glándulas sexuales y, especialmente, del cuerpo tiroides.

Nada más sugestivo, a este respecto, que las experiencias realizadas acerca de la vida y la metamorfosis de los renacuajos.

En efecto, si al comienzo de su desarrollo, nutrimos un renacuajo con trozos de glándulas tiroides y con extracto de esta glándula, esto es, con tiroidina, el renacuajo no crecerá más, sino que empezará a envejecer, transformándose rápidamente en rana con algunas semanas de anticipación sobre otros renacuajos que han seguido su régimen normal. El primero será un individuo enano.

Por otra parte, dando a los renacuajos otra sustancia alimenticia, la segregada por la glándula, se obtiene el efecto contrario. Mientras dura esta alimentación, no pueden transformarse en ranas ni vivir en tierra. Conservan sus formas juveniles, aún después de haber adquirido su madurez sexual.

Estas experiencias demuestran que hay dos principios activos, el primero representado por el extracto de la glándula tiroidiana, el segundo, el producto de la glándula tímica, la timina, que conserva el animal en su fase de juventud.

MAÑANA LUNES DAMOS PRINCIPIO... A

Nuestra Semana | Del 26 al 31

Fin de Mes

El caracter de esta GRAN VENTA

Es única y sus cotizaciones sobre todas las mercaderías de la casa alcanzan, en esta semana, el límite máximo de baraturas a que puede aspirar el comprador

Sección Blanco

SERVILLETAS DE MESA, en buen damasco italiano, tamaño grande, cada una ... $	1.40
FUNDAS DE ALMOHADAS, confeccionadas en lienzo, con dobladillo y pespunte calado, cada una $ 2.50 y ... $	1.90
TOALLAS BLANCAS en género felpudo, buen tamaño, cada una ... $	2.95
REPASADORES para cristales y vajilla, cada uno ... $	1.90
CREA para sábanas, muy buena calidad, ancho 140 ctms., el metro ... $	3.60
REPASADORES BLANCOS de hilo con inscripciones bordadas. COCINA, VAJILLA y CRISTALERIA, cada uno ... $	2.50
PIEL BLANCA, calidad insuperable, el metro ... $	2.50
BRIN BLANCO tejido extra fuertte de gran duración, el metro $	3.95
CREA FRANCESA, calidad inmejorable, ancho 180 centímetros, el metro ... $	5.80
CREA IRLANDESA, clase extra, ancho 180 centms., el metro ... $	6.00
PIEL BLANCA, fabricación especial, el metro ... $	5.85
SABANAS DE CREA CRUDA ITALIANA, artículo muy recomendable por su duración, tamaño para una plaza, cada una ... $	7.30
SABANAS DE CREA ESCOCESA, tejido extra fuerte, con dobladillo y pespunte calado, tamaño para una plaza, cada una ... $	8.60
DAMASCO ITALIANO para manteles, calidad inmejorable, ancho 160 centímetros; el metro ... $	8.60
MANTELITOS confeccionados en rico Damasco Italiano, con preciosas guardas y centros, tamaño 115 x 115, cada uno $	10.50
SABANAS confeccionadas en rica crea francesa, con ancho dobladillo y pespunte calado, tamaño para una plaza, cada una ... $	12.50
GRANITE para manteles, artículo francés de gran duración, ancho 175 centímetros, el metro ... $	11.60
SABANAS confeccionadas en rica CREA IRLANDESA, fabricación especial con ancho dobladillo y pespunte calado, tamaño para plaza y media, cada una ... $	14.40
COLCHAS BLANCAS HOLANDESAS, nido de abeja, tamaño para una plaza, cada una ... $	14.50
COLCHAS DE COLOR, tejido tricot, muy buena calidad, tamaño para una plaza, cada una ... $	15.00
COLCHAS BLANCAS INGLESAS, artículo de gran duración, tamaño grande, cada una ... $	20.00
COLCHAS BLANCAS, tejido extra fuerte, muy gruesas, tamaño para una y media plaza, cada una ... $	28.00
COLCHAS BLANCAS IMITACION PIQUE, de lo más fino, tejido muy grueso, dobladilladas, tamaño grande, cada una ... $	30.00
COLCHAS DE COLOR, INGLESAS, tejido muy compacto, de gran duración, surtido de colores, tamaño para plaza y media, cada una ... $	23.80
LIENZO ESPECIAL para la confección de ropa blanca, la pieza de 20 yardas ... $	39.50

LAMPARAS ELECTRICAS

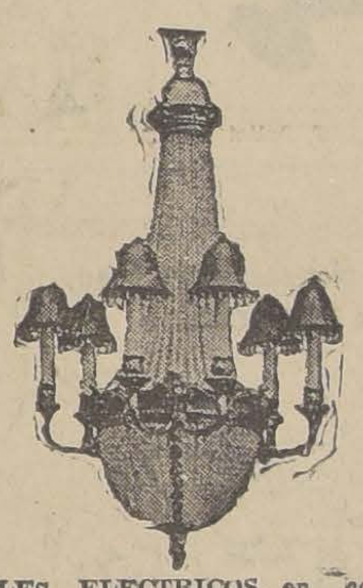

FAROLES ELECTRICOS, en colores acerados, en varios modelos y gustos, cada uno, desde **$ 54.50**

LAMPARITAS ELECTRICAS para velador, con lindos globos decorados de gran gusto, cada una, desde **$ 39.50**

LAMPARAS ELECTRICAS para sala o escritorio, de tres luces, con lindas tulipas de cristal, cada una, desde **$ 67.00**

ARTISTICOS PLATOS ELECTRICOS, decorados, cada uno, desde **$ 95.00**

LAMPARAS ELECTRICAS para salón, en bronce y caireles de cristal, con tres tulipas, cada una, desde **$ 130.00**

CATRES DE BRONCE

CATRES DE BRONCE INGLES, muy sólidos, tamaño para una plaza, al ínfimo precio, cada uno **$ 190.00**

CATRES DE BRONCE INGLES, fabricados en tubo redondo de primera calidad, tamaño para plaza y media, cada uno **$ 210.00**

CATRES DE BRONCE INGLES, muy gruesos, modelos elegantes y sólidos, fabricación especial, cada uno, desde **$ 320.00**

CATRES DE BRONCE INGLES, en opaco y brillante, formas en estilos de gran novedad, muy gruesos, tamaño para plaza y media, cada uno **$ 370.00**

Sección Tapicería

CARPETITAS INGLESAS, tamaño 90 x 90, colores indespintables, dibujos de gran novedad, cada una, desde ... $	5.90
GOBELINOS FRANCESES, con copias de cuadros de célebres autores, tamaño 50 x 50, cada uno, desde ... $	5.90
CRETONAS DE UN ANCHO, calidad extra, fabricación inglesa, colores inalterables, estilos modernos, el metro, desde... $	3.50
CRETONAS doble ancho y doble faz, estampaciones de última novedad, para cortinados, artículo indispensable para la temporada de verano, el metro, desde ... $	6.90
GASAS DE PUNTO y ETAMINA, para cortinas y visillos, varios anchos y colores, el metro, desde ... $	2.50
BRINES con hermosas guardas floreadas, formando guirnaldas, especiales para la confección de cortinados de habitación, hall o galerías, el metro, a $ 6.50 y ... $	3.90
POPELINAS INGLESAS a bastones, tono sobre tono, doble ancho, clase inmejorable, para tapiz de muebles y cortinados, surtido completo de colores, el metro ... $	11.50
COTI ADAMASCADO, fabricación belga, clase extra, completo surtido de colores, doble ancho, el metro, a $ 7.90 y ... $	6.90
COTI LISTADO, doble ancho, la mejor calidad en su estilo, el metro, a $ 7.90 y ... $	5.90
"KOPAC", el relleno más indicado para cojines, el kilo... $	3.50
ALFOMBRAS en todas clases y tamaños, estilos y formas de las más afamadas marcas europeas, cada una, a $ 98.50 y $	84.50

SECCION SANITARIOS

BAÑOS DE FIERRO ENLOZADO, de las mejores marcas europeas, con sus correspondientes llaves, desagüe y rebalse de bronce niquelado, con pequeñas averías. LIQUIDAMOS un SALDO, cada uno, desde ... $	250.00
EXCUSADOS SILENCIOSOS, de loza blanca reforzada, con estanque de loza, accesorios de bronce y cobre, asiento doble, cada uno ... $	258.00
LAVATORIOS DE PEDESTAL, de loza inglesa blanca, primera calidad, con sus llaves para agua caliente y fría, desagüe y pitón de bronce niquelado, cada uno ... $	255.00
LAVATORIOS MURALES, loza de primera calidad, fittings importados, de 68 x 48, con su consola de fierro, cada uno $	139.50
LAVAMANOS de loza inglesa, especial para oficinas, cada uno ... $	74.50
BIDETS DE LOZA BLANCA, de primera calidad, con sus correspondientes llaves para agua caliente y fría, desagüe y pitón de bronce niquelado, importado, cada uno ... $	168.00
LLUVIAS de dos llaves, para agua caliente y fría, con su cortina de género de hilo con sus correspondientes ganchos de bronce niquelado, artículo importado, cada uno ... $	200.00
PLANCHAS ELECTRICAS, la más económica para corriente de 200 W., cada una ... $	28.00
PAPEL HIGIENICO "WALDORFF", el rollo ... $	1.00
CALENTADORES DE PRESION, a gas, lo más moderno y económico, conectable a todo un cuarto de baño, gran rendimiento, fabricación francesa "LE FLAMBEAU", especialidad de la casa, cada uno ... $	590.00

Alameda esq. Av. España — **GRANDES ALMACENES de la FABRICA DE CATRES** — Alameda esq. Av. España

©1925, by King Features Syndicate, Inc. Great Britain rights reserved.

MUEBLES

A precios sumamente bajos y con GRANDES FACILIDADES DE PAGO, vende:

MUEBLERIA "ARTURO PRAT"

Consulte nuestros precios

Arturo Prat 182

LEY DE IMPUESTO A LA RENTA

Y TABLA PARA CALCULAR EL IMPUESTO SUPLEMENTARIO

EDICION OFICIAL — MAYO DE 1925
PIDALA EN TODAS LAS LIBRERIAS

DESCUENTOS ESPECIALES A COMERCIANTES

Salbach Lecaros y Cía. Ltda.

HUERFANOS 1059.— CASILLA 582.— TELEFONO 4370

PELIGROS DE LA BLENORRAGIA MAL CURADA

La blenorragia puede ser aguda o crónica y puede ocasionar las más graves complicaciones. De ahí la necesidad de tratarla con sumo cuidado, y la mediccación consiste en De este modo se consigue un tratamiento completo, recetado por todos los especialistas.
tomar de 8 a 12 cápsulas de EUMICTINE al día, en las comidas.
En las principales farmacias.
Exigir el nombre EUMICTINE.

SE NECESITA

Corredor

CON CONOCIMIENTOS DE

PROPAGANDA

HUERFANOS 1059.— 3.er PISO.— OFICINA 20

PEPTALMINE PERRAUDIN

Rojeces de la cara, estados congestivos después de las comidas, urticarias, asma, prúrito, son cuantos trastornos digestivos que desaparecerán radicalmente usando la

PEPTALMINE PERRAUDIN

recomendada por los más eminentes médicos.
Concesionarios: Víctor Corry y Cía., Monjitas 739, Santiago.
En todas las farmacias.

LA NACION

Santiago, Octubre 25 de 1925.

SE HA ELEGIDO PRESIDENTE

Por una clara mayoría, el electorado nacional eligió ayer Presidente de la República al eminente ciudadano don Emiliano Figueroa Larraín, llevado a las urnas por los partidos unidos, como candidato único. Queda así refrendado el acuerdo patriótico en que tuvieron su desenlace las inquietudes suscitadas por el problema presidencial, y realizado el primer acto de soberanía democrática después del período de anormalidad.

Es necesario dejar constancia, en primer término, de que el espíritu cívico de los ciudadanos se manifestó en esta jornada, en general, en digna correspondencia con la significación del acto cívico que en ella se realizaba.

El resultado que registran los escrutinios conocidos era previsible, dadas las condiciones de la lucha y de las corrientes contrapuestas que en ella debían actuar. Los partidos unidos contaban con las máximas posibilidades de triunfo, y el mayor interés en el albur de esta elección residía en la proporción mayor o menor en que dejarían sentir su expresión las nuevas fuerzas incorporadas a la acción política, o sea los elementos asalariados que sostenían la candidatura del doctor don José Santos Salas.

La fe idealista y la decisión firme y tranquila con que esas fuerzas acudieron a la lucha son dignas de los mayores homenajes. El resultado numérico de su presencia en las urnas revela que existe en el país un fuerte y consciente núcleo de opinión, ajeno a los partidos, que busca la realización de sus aspiraciones por fuera de los programas partidistas. Expresan anhelos que deben ser atendidos, y hablan un lenguaje que será preciso saber escuchar y comprender.

Desde hace tiempo hemos sostenido que como consecuencia de los fenómenos sociales y económicos de la época moderna, y más particularmente, después de la revolución de 1924, los partidos están en el deber de realizar en sí mismos un proceso de renovación que haga concordantes sus programas y su acción con las nuevas modalidades de la realidad social y política de esta hora. Semejante labor no podría llevarse a efecto sin considerar las fuerzas y las aspiraciones que en la ocasión presente han buscado su expresión en la cédula del candidato de los asalariados. Este es, a nuestro juicio, el hecho más sugerente puesto en evidencia en la jornada presidencial del 24 de Octubre.

A juzgar por las informaciones conocidas hasta este instante acerca del desarrollo del acto electoral en el país, la jornada de ayer deja en el ambiente público una huella menos candente que la que estábamos habituados a lamentar como secuela inevitable de las contiendas eleccionarias. Aparte de las naturales asperezas que el celo partidista suscita al ponerse en contacto las fuerzas contendientes en el campo de los comicios, se denuncian por los elementos asalariados algunas irregularidades locales, que es de esperar tengan un satisfactorio esclarecimiento.

Este episodio electoral tiene al lado de su objetivo inmediato de designar al futuro Presidente de la República, una significación no menos lata y valiosa, como primer paso efectivo del país en la reconquista de su soberanía democrática. Por eso todo nuestro anhelo se cifra en que él no tenga repercusiones de intranquilidad y descontento en ninguno de los campos de opinión. Y ojalá sean de paz y cooperación los sentimientos en que se uniformen en definitiva las fuerzas democráticas alrededor de los resultados de la jornada de ayer, que debemos mirar como la columna cardinal del edificio de la civilidad reconstruída.

CHAMPU MANZANILLA

MANZANOL

(M. C. R.)

¡El más preferido! Cuídese de las imitaciones

CAJA NACIONAL DE EMPLEADOS PUBLICOS Y PERIODISTAS

Las Empresas Periodísticas que editen de una manera permanente y regular un diario, periódico o revista en talleres propios y que tengan un personal de diez individuos, quedan sometidos al Decreto-ley N.o 454 (que creó la Caja Nacional de Empleados Públicos y Periodistas). Deben, por consiguiente, remitir el descuento de los sueldos de los empleados conjuntamente con la subvención correspondiente a las Empresas dentro de los cinco primeros días de cada mes. La tracción a esta disposición es penada con multa de $ 200 a 1,000, que se hará efectiva desde el 1.o de Diciembre próximo (Arts. 65 y 76).

El 18 de Setiembre en Ginebra

Los periodistas del mundo ofrecen una manifestación en honor del delegado de Chile, señor don Eliodoro Yáñez.

El 18 de Setiembre, a orillas de uno de los más hermosos lagos de Ginebra, cincuenta periodistas venidos de todos los puntos del globo ofrecieron una manifestación en honor del delegado de Chile a Asamblea de las Naciones, señor don Eliodoro Yáñez.

Los periodistas ingleses, franceses, japoneses, suizos, belgas, norteamericanos, italianos, querían demostrar así al delegado de Chile su adhesión por la proposición que había presentado a la Asamblea de las Naciones, patrocinando la convocatoria de un **Congreso Mundial de Expertos de la Prensa.** Y para hacer más efectivo este homenaje en honor de nuestro representante, los periodistas eligieron el 18 de Setiembre.

Presidió la comida monsieur M. Jouvenal, presidente honorario de la Asociación y presidente del Círculo de la Prensa de París. Estaban representados los diarios más grandes del mundo, desde el "Times" de Londres hasta el "New York Herald" de Nueva York. Muchos millones de diarios al día significaban los hombres allí reunidos.

Antes de la comida, ofreció la manifestación monsieur Jouvenal, y dijo, entre otras cosas: "Los periodistas del mundo le deberán al delegado de Chile, señor don Eliodoro Yáñez, haber sido reconocidos por la Asamblea de las Naciones, como la base de su acción futura. La Asamblea había olvidado nuestra existencia, y hoy la Asamblea no podrá vivir sin nosotros. Este triunfo lo debemos al delegado de Chile y a nadie más."

El señor Yáñez contestó, en parte, lo siguiente: "El honor que se me dispensa, lo agradezco y lo recibo porque mi país no es extraño a él.

"El periodismo, en todas partes del mundo es uno en su esencia y en su espíritu, porque en el fondo aquí y en todas partes, es y debe ser el reflejo de las ideas de libertad, de progreso y de moral.

"El representa el choque de las ideas y el esfuerzo de las colectividades por el avance del progreso interior del país, y la defensa de sus derechos en sus relaciones con el exterior; pero existe un derecho nuevo común a todos los pueblos, un derecho de la humanidad fundado en la interdependencia económica y moral de todas las naciones que necesitan para su desenvolvimiento intelectual y material la tranquilidad en el interior y la paz en el exterior.

"Existe un sentimiento universal que hace a los hombres y a los pueblos solidarios de la tranquilidad humana y del bienestar de las clases laboriosas.

"La prensa es el portavoz de estas ideas. Es por eso que propuse a consideración de la Asamblea de las Naciones, el proyecto que ustedes conocen y que motiva esta manifestación que compromete mis mejores afectos."

El discurso del señor Yáñez, que hemos reproducido en parte, fué recibido con grandes aplausos por los periodistas presentes, y trascrito inmediatamente a los más grandes diarios de Europa.

Y durante la charla y sin perder un instante la finalidad, quedó el problema resuelto. Los periodistas pidieron que el proyecto fuera sometido a la 6.a Comisión, que trata de los Negocios Políticos, y no pasara a la de Cooperación Intelectual, por estimar todos que en este caso la prensa representaba un poder esencialmente político.

Momentos después, los periodistas fueron gratamente sorprendidos con la noticia de que M. Paul Hymans, que había asistido también a la comida, y que es una personalidad de primera línea en la política europea, había aceptado servir de "reporteaur" en el seno de la Comisión.

El proyecto del delegado de Chile fué sometido a la 6.a Comisión, y en ella fué brillantemente defendido por nuestro redactor, don Joaquín Edwards Bello, quien actuó como suplente de nuestro Ministro en Italia, señor don Enrique Villegas.

Nuestros lectores saben que la Asamblea de las Naciones aprobó, hace poco, el proyecto suscrito por el delegado de Chile, con lo cual nuestro país obtuvo un ruidoso triunfo. Debemos recordar a este respecto, que el delegado de Inglaterra, Lord Robert Cecil, expresó: "El proyecto que convoca a un Congreso Mundial de Expertos de la Prensa, es la mejor obra de la Asamblea."

Reproducción prohibida de los artículos de redacción. (Ley de Propiedad Intelectual).

¡Nunca, desde que se introdujeron las navajas de seguridad, se ha ofrecido nada mejor ni más barato!

POR un precio nunca visto ni oído puede Vd. comprar ahora una navaja Gillette legítima, enchapada en oro, con cajita para las hojas también enchapada en oro, acomodado todo en un atractivo estuche forrado de terciopelo.

Empléela con las finas hojas Gillette legítimas, de doble filo, que han hecho del afeitarse un placer cotidiano en vez de un engorro.

Compre hoy mismo una Gillette. Su proveedor tiene navajas y hojas Gillette legítimas, de reciente importación.

Para que la afeitada sea perfecta exija que le den navajas y hojas Gillette legítimas.

Navaja de Seguridad

Gillette

Capitalista!!

COLOQUE SU DINERO CON GARANTIA DE TIERRAS!

Necesito $ 40,000, $ 50,000, $ 60,000

y otras partidas con garantía de fundos y casas.

La oficina tasa las propiedades, estudia los títulos y toma toda clase de seguridades, sin cobrar a Ud.

Gasto ni comisión alguna

Mayores datos en Bandera 168. Teléfono 1080.

Carlos Ossandón B.

Corredor de la Bolsa de Comercio.

Una Monografía significa dar a conocer el esfuerzo realizado. Publique una en el ANUARIO DE "LA NACION"

MAÑANA LUNES COMIENZA

la correspondente liquidación de artículos para colegiales y mercaderías de "Librería", averiadas a causa del incendio en el negocio vecino al nuestro.

HAY LO SIGUIENTE:

Gran surtido de novelas y obras literarias.
Tratados manuales.
Libros de Cocina y de diversas materias. Libros en blanco.
Papel de seda.
Papel secante.
Cartulina.
Herbarios.
Lápices de diferentes clases.
Bolsones para libros.
Textos de enseñanza.
Cuadernos de varios tipos.
Etc. Etc.

NOTA.— No habrá realización en la sección "Cigarrería", por haberse rematado los cigarrillos afectados.

—:— MUSALEM HNOS. —:—

PUENTE 782.— TELEFONO INGLES 3066.—SANTIAGO

HERNIAS QUEBRADURAS

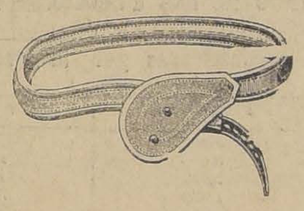

BRAGUEROS SOBRE MEDIDA, CON PELOTAS PROPIADAS PARA CADA CASO

Instituto Ortopédico Alemán

Casilla 3494 — Santiago.

SAN ANTONIO 546

Valiosas Propiedades

VENDO EN PLENO CENTRO COMERCIAL

En Ahumada, gran propiedad....	$ 4.000,000
En Estado esq. gran propiedad...	$ 3.800,000
En Bandera Esq. gran propiedad	$ 2.000,000
En Bandera, centralísima. . . .	$ 1.500,000
En Huérfanos, pocos m. Ahumada	$ 2.500,000
En Puente, pocos mts. P. Armas	$ 1.600,000
En Mapocho, cerca Est. Mapocho	$ 2.000,000
En Compañía cerca Plaza Armas	$ 1.800,000
En Plaza Moneda, gran propiedad	$ .900,000
En Alameda, esquina Centralísima	$ 1.750,000
En 21 de Mayo, cerca Plaza.. ..	$ .600,000
En Merced, cerca Plaza. . . .	$ 1.500,000
En Morandé, esq. centralísima..	$ .850,000

ALEJANDRO GREENE CRUZAT

ABOGADO Y CORREDOR DE COMERCIO

Sección Propiedades Urbanas

OSCAR GREENE VALVERDE

TEATINOS 86 — CASILLA 3722

Compro al Contado Inmediatamente

Fundo en Quillota, de valor hasta	$ 2.000,000
Fundo en Malloco, valor hasta	$ .800,000
Fundo en Peñaflor, valor hasta..	$ .600,000
Fundo en Buin, valor hasta...	$ .700,000
Fundo con viña, en Isla Maipo	$ .400,000
Chacra en Santiago, parte alta	$ .500,000
Fundo en Rancagua, valor hasta	$ 800,000
Fundo en Requínoa, valor hasta	$ 900,000
Fundo en Rosario, valor hasta	$ .850,000
Fundo en San Fernando, hasta..	$ .700,000
Fundo en Hualañé, hasta.... ..	$ 750,000

ALEJANDRO GREENE CRUZAT

ABOGADO Y CORREDOR DE COMERCIO

Sección Fundos

ALEJANDRO GREENE VALVERDE

TEATINOS 86 — CASILLA 3722

Dos Libros de Actualidad

HISTORIA INTIMA DE LA REVOLUCION

Todo el mundo habla de la revolución de Setiembre, de Enero y de la vuelta de Su Excelencia don Arturo Alessandri, y sin embargo, no sabe bien su historia.

He aquí el índice de este libro con numerosas ilustraciones:

Situación política del país.
El 5 de Setiembre.
Renuncia del Gabinete.
El Presidente acepta el Memorial Militar.
La Junta Militar.
Los Parlamentarios Allancistas se reunen.
El nuevo Gabinete.
Manifestaciones Públicas.
El 6 de Setiembre. Se modifica la composición del Gabinete.
El 7 de Setiembre. Los militares y las organizaciones obreras.
El Gabinete Altamirano ante el Congreso.
La Dimisión del Presidente Alessandri.
La Junta de Gobierno de Setiembre.
El 8 de Setiembre. El Congreso rechaza la renuncia del Presidente. Altamirano la acepta después de disolver el Parlamento.
El manifiesto del 11 de Setiembre.
La Junta Militar. Exilio del Presidente.
Labor del Gabinete Roldán y su caída.

II PARTE

La Revolución del 23 de Enero.
Al Manifiesto del 23 de Enero.
Adhiere toda la Guarnición.
La actitud de la Marina.
La Junta de Gobierno de Enero
Las Conspiraciones unionistas.
Deportación de los conspiradores. Alessandri!

"EL ALMA DE ALESSANDRI"

Todos deben conocer al gran evolucionista y renovador chileno, el gran Presidente Alessandri, y para ello, basta adquirir el libro cuyo títulos dejamos mencionado (El Alma de Alessandri).

La Vida del Presidente Ales-
Indice de la obra:
El Alma de Alessandri.
sandri.
Habitaciones para Obreros.
"Yo Quiero ser amenaza para los que se alzan contra el espíritu de Justicia".
Rotativa Ministerial.
El Presidente y el Ejército.
El Monumento a Bolívar.
Cuatro Discursos clamorosos.
Las Reformas Constituciones.
Sobre la Ley de Impuesto a la Renta.
Sobre Libertades Públicas.
Italia y Chile.
La Revolución de Setiembre.
Veto de la Dieta Parlamentaria.
Texto de la Renuncia enviada al Congreso Nacional.
Segunda renuncia.
Desde Buenos Aires.
Desde París.
Las Defensas de la Raza.
Lejos de la Patria.
Palabras pronunciadas ante el Comité France-Amerique.
Fragmento de una carta dirigida a don Eliodoro Yáñez.
La JUSTIFICACION DE SU GOBIERNO.
La Vuelta a la Patria.
Alessandri Juzgado en el Extranjero.
La solución del Problema de Tacna y Arica.
Después del Fallo.

El precio de estos dos libros es de $ 5.00, o sea, $ 1.00 la Historia de la Revolución y $ 4.00 "El Alma de Alessandri.

Los remesamos francos de porte a provincias, contra giro postal por $ 5.00 a la orden de

LIBRERIA Y EDITORIAL NASCIMENTO

AHUMADA 125.— CASILLA 2298.—TELEFONO 3759

Mañana 26 y 27, 28 29, 30, 31

Liquidación de fin de Mes

ROGAMOS A LAS SEÑORAS FIJARSE EN NUESTRA GRAN BARATURA DE ARTICULOS ESCOGIDOS

¡¡¡0.75 Ks. azúcar granulada!!!	
¡¡¡1.25 Ks. azúcar pan primera!!!	
ARROZ sublime, lustrado, K.	$ 1.20
ARROZ Italiano, primera, Ks.	$ 1.40
ARROZ sublime, gigante, Ks.	$ 1.70
ACEITE Rayo, el más puro de Oliva, lata de 1 litro. .	$ 4.90
ACEITE Stella, fino, para guiso, lata de 1 litro . . .	$ 3.95
ACEITE Boca Negra, especial botella	$ 5.60
ACEITE Betus, legítimo, botella	$ 6.85
ACEITE Tres Argollas, latas de 10 litros.	$ 34.95
CAFEES molidos, Ks., desde	$ 1.80
CAFEES tostado entero, Ks. desde.	$ 6.80
TEES a granel, Ks. desde.	$ 7.50
COCOA Raff, tarro	$ 2.75
CHOCOLATE Menier, legítimo, pan	$ 1.20
MOSTASA francesa, frasco	$ 1.20
COCOA Talmone, tarro . .	$ 1.90
GALLETA M. Kay surtida, paquete.	$ 1.00
SARDINA Curbera, latas . .	$ 0.95
CENTOLLA especial, latas .	$ 1.50
PICOS, clase extra, latas .	$ 0.90
OSTIONES de Tongoy, tarro	$ 1.95
LANGOSTA Juan Fernández, tarro.	$ 5.00
SARDINA con tomate, latas	$ 1.00
SALMON rosado, tarro . .	$ 1.65
SALSA tomate, 3 tarros por	$ 1.00
MERMELADAS surtidas, tarros desde	$ 0.95
JABON Sunlight, caja	$ 1.25
JABON Luxe, caja	$ 2.50
JABON VETADO y amarillo, barra....	$ 0.85
SAPOLIO Morgan's, pan . .	$ 1.40
VELAS Rayo, la mejor!! Paquete de 6 y 12 velas . .	$ 0.85
PAPEL higiénico Waldorf, rollo	$ 1.05
PAPEL higiénico Block, rollo	$ 0.40
MANTECA de primera, latas de 5 Lbs.	$ 11.00
GRASA Fray Andrés, latas de 5 Lbs.	$ 8.50
QUESO mantecoso, especial, Ks.	$ 5.40
QUESO Parmesano, italiano, legítimo, Ks.	$ 14.00
SALCHICHON Margossini, K.	$ 10.00
BACALAO Noruego, sin espina, Ks.	$ 7.50

En general, todos nuestros artículos estarán completamente rebajados a precios verdaderamente excepcionales.

Visite nuestra Sección Licores

GRAN surtido vino blanco y tinto, de las mejores viñas, botella desde.	$ 1.00
COÑAC tónico Hércules, botella	$ 3.35
PISCO Pastilla, botella. .	$ 3.50
ANIS E. Mono, botella. . .	$ 4.50
VERMOUTH Cinzano, botella	$ 5.95
JARABES surtidos, botella	$ 3.80

Antigua Casa Giordano

PUENTE 686-692, CASI ESQUINA ROSAS

TELEFONO 1242. — RAPIDO REPARTO A DOMICILIO. — PESO EXACTO

SELLO DE GARANTIA MCR JABON PALUDAN

Panimávida

Cuidado con las Falsificaciones

Con 180,000 votos aproximadamente triunfó don Emiliano Figueroa L.

En la capital

El acto electoral de ayer se llevó a cabo en esta capital, sin incidencias de gran importancia.

Desde las primeras horas de la mañana se notó intenso movimiento, en las diversas Secretarías de los candidatos en lucha, donde instruían a sus partidarios para que cumplieran con sus deberes ciudadanos.

En la mañana no hubo desórdenes que lamentar y todo fué antes de mediodía de completa tranquilidad.

Desde las ocho de la mañana, las mesas receptoras se vieron invadidas por los electores que iban a sufragar por el candidato de sus simpatías, sin que se presentaran dificultades, dignas de ser tomadas en cuenta.

La animación continuó durante todo el día, y a las 4, casi la mayoría de las mesas receptoras iniciaba sus escrutinios dentro del mayor orden.

Las tropas acuarteladas

Dando cumplimiento a una disposición de la Comandancia General de Armas, tanto la policía, como los carabineros y las tropas de Ejército, permanecieron en el día de ayer acuarteladas, listas para hacerse presente al primer llamado.

Sólo se vió en las calles la tropa de policía para resguardar el orden y los pequeños destacamentos que fueron puestos a disposición de los presidentes de mesas para las emergencias que pudieren ocurrir.

La Brigada Central, como en ocasiones anteriores, mantuvo en pié de guerra la fuerza suficiente, lista para acudir al primer llamado.

En esta forma pasó el día en esta capital, sin que se produjeran desórdenes que causaran víctimas de gravedad o que exigiera la intervención armada de la policía, salvo incidentes de poca monta, que pasamos a relatar.

Durante la elección

Algunos reclamos

En la Sección de Seguridad, que también mantenía acuartelado a su personal, se recibió después de mediodía, algunas noticias, acerca de pequeños desórdenes, ocurridos en algunas mesas receptoras y en diversas Secretarías.

En una mesa receptora, por ejemplo, un presidente despedazó el poder de un representante de uno de los candidatos, lo que dió origen a un incidente que no pasó más adelante.

Una Secretaría del señor Figueroa fué asaltada por varios partidarios del señor Salas, porque se estimó que allí se estaban cohechando electores.

Y varios electores fueron golpeados, porque fueron sorprendidos vendiéndose o recibiendo dinero en los momentos de la elección.

Fuera de estos reclamos no hubo que lamentar durante las horas que duró el acto electoral otras incidencias de mayor gravedad.

En San Miguel

La misma Sección de Seguridad, recibió una información telefónica, anunciándole que en la Comuna de San Miguel, se estaban produciendo desórdenes de gravedad.

Según esas informaciones, un individuo había sido herido a cuchillo y un agente de la Sección, que había intervenido para resguardar el orden, había recibido también algunos golpes.

De las Comunas circunvecinas se avisó que la elección se llevaba a cabo dentro del más completo orden, excepto de las Comunas de Lampa, Tiltil y Colina, desde dónde no se recibió noticias de ninguna especie, ni siquiera del resultado de la votación.

En la Prefectura de Policía

Desde las primeras horas de la mañana, las oficinas de la Prefectura de Policía, estuvieron abiertas al público.

El Prefecto señor Concha acompañado de los Sub-Prefectos y de otros Jefes de la institución, permanecieron todo el día comunicándose con las reparticiones policiales y con las diversas Comunas, a fin de conocer cómo se desarrollaba el acto electoral.

También se encontraba en esas oficinas, el Sub - Director General de Policías Fiscales, señor Jaramillo y en la tarde, el Coronel señor Blanche.

El Prefecto Jefe de la Sección de Seguridad, señor Bravo Murillo, permaneció también en la Prefectura, mientras los otros Jefes de la repartición de su mando, se hallaban en las oficinas correspondientes.

Los escrutinios

A las cuatro de la tarde, se dió comienzo en las primeras mesas, al escrutinio, el que continuó hasta poco más tarde.

Las mesas receptoras correspondientes a la 7.a y 10.a Comisaría, fueron las últimas en despachar este trabajo.

Las Comunas rurales anduvieron también rápidas en estos trabajos, faltando sólo las de Lampa, Colina y Tiltil, las que a medianoche, aún no comunicaban sus resultados a esta capital.

En la secretaría Figueroa

El Club Presidente Balmaceda estaba, en las últimas horas de la tarde de ayer, enteramente lleno por una muchedumbre inmensa que aplaudía la lectura de los cómputos, en su casi totalidad favorables al señor Figueroa. El entusiasmo era indescriptible. Numerosos oradores improvisados mantuvieron la nota de ese entusiasmo, que, en muchos momentos, llegó a ser frenético. A pedido de la concurrencia y en medio de atronadores aplausos habló, con palabra insinuante y fogosa, el prestigioso dirigiente demócrata don Juan Pradenas Muñoz, quien ha tenido brillante actuación en esta campaña pro restauración de la civilidad.

Los presentes acordaron organizar un desfile frente a la casa del candidato, para lo cual se citó a las nueve de la noche, en el Club Balmaceda.

El desfile

Minutos después de las 10 se organizó anoche en las calles del centro un gran desfile que se dirigió, después de haberse reunido varios miles de personas, a la casa del candidato triunfante, señor Emiliano Figueroa.

En medio del mayor entusiasmo los manifestantes llegaron, hasta el domicilio del señor Figueroa, a quien pidieron en medio de grandes aclamaciones, saliera a uno de los balcones.

El señor Figueroa, que en esos momentos se encontraba recibiendo las felicitaciones de los presidentes de los partidos políticos y de un numeroso grupo de sus amigos y partidarios, salió a un balcón. Con una verdadera ovación, que se prolongó por espacio de varios minutos, fué saludado el candidato triunfante al hacer su aparición en los balcones; la enorme muchedumbre que se había congregado en los alrededores, presa del mayor entusiasmo, lo vivó largamente, pidiéndole que usara de la palabra.

Habla el señor Figueroa

Completo silencio reinó en medio del gran número de manifestantes, cuando el señor Figueroa hizo ademán de hablar.

—"Gracias, infinitas gracias os doy mis queridos amigos, dijo el señor Figueroa, por esta grandiosa manifestación que me ofrecéis. Nada quiero prometer, sino lo que he manifestado y he prometido en mi manifiesto. Quiero agregar una vez más, que estoy firmemente resuelto a proteger con todas las fuerzas de mi alma, todas las leyes dictadas recientemente, todas esas leyes de carácter social, económico y que son un motivo de orgullo para esta querida patria.

Al terminar, agradeció el señor Figueroa, en elocuentes palabras, la adhesión de sus partidarios.

Una verdadera ovación recibió el candidato al terminar su discurso, repitiéndose las manifestaciones de adhesión y vivas a su persona.

Después de haber usado de la palabra otros oradores, la manifestación se dirigió nuevamente hacia el centro de la ciudad, donde se disolvió.

La mayor parte de las informaciones de nuestros corresponsales en el país que publicamos en estas páginas, difieren un tanto de las recibidas en el Gobierno y en las secretaría políticas. Ello se debe al hecho de que dada la rapidez con que han debido actuar nuestros representantes, no les ha sido posible confirmar la exactitud de las cifras.

En la Secretaría Salas

Desde las primeras horas de la mañana se notó en la secretaría del candidato señor Salas, una actividad extraordinaria, pues las diversas comisiones ultimaron todos los preparativos para que los representantes de los asalariados se dirigieran con las instrucciones del caso a las respectivas mesas.

En la Secretaría del Comité Nacional Ejecutivo, quedó una comisión encargada de recibir los telegramas de provincias y conocer de los incidentes que se produjeran durante el acto electoral en las distintas comunas.

El candidato visita la Secretaría General

Cerca de medio día el candidato de los asalariados, doctor Salas, concurrió a la Secretaría General, ubicada como se sabe, en la calle Teatinos 14. En esta visita el señor Salas tuvo ocasión de imponerse de las comunicaciones recibidas de distintas partes del país, y de los denuncios que habían llegado hasta allí, de algunas incidencias habidas en algunas comunas de Santiago.

Tanto en la secretaría de la calle Teatinos como en las distintas partes donde pasaba el señor Salas, era objeto de cariñosas manifestaciones de parte del público, manifestaciones que el candidato de los asalariados agradecía con entusiasmo.

A la hora del escrutinio

Poco después de las cuatro de la tarde empezó a hacerse el escrutinio en todas las mesas de la ciudad. Con este motivo las comisiones designadas por el Comité Ejecutivo Nacional de Asalariados, se pusieron en movimiento a fin de llevar a la Secretaría General, las informaciones que suministraron los apoderados ante las distintas mesas.

En vista de que las informaciones recibidas en el Comité acusaban una enorme mayoría de votos para el señor Figueroa, y en atención a que se recibieron datos respecto de algunos incidentes, las personas que se hallaban en la Secretaría de la calle Teatinos, se manifestaron francamente descepcionadas del resultado de la lucha.

Los datos del resultado del escrutinio recibidos en la secretaría del Comité Ejecutivo, coincidieron desde el primer momento con los que proporcionó a sus lectores "La Nación".

Telegramas de Provincias

En la secretaría del doctor Salas se recibieron hasta las últimas horas de la noche numerosos telegramas de provincias, dando cuenta de la forma cómo se había desarrollado el acto electoral. La mayoría de esos telegramas informan de ciertas incidencias ocurridas y de la falta de cumplimiento de la Ley de Elecciones.

Frente a la casa del Dr. Salas

Poco después de las siete y media de la tarde numerosos asalariados se dieron cita en la Alameda de las Delicias frente a la casa del doctor Salas, donde se tributó al candidato una cariñosa manifestación de simpatía.

Desde los balcones de la casa del señor Salas hicieron uso de la palabra varios oradores, todos los cuales se refirieron a la forma cómo se había llevado a efecto el acto electoral.

Se organiza un desfile

Desde la casa del señor Salas se organizó un desfile que, dirigiéndose por la Alameda, llegó hasta Teatinos para ubicarse en la esquina de esta calle con Moneda. En vista de que la policía impidió el paso de la columna, hasta la Plazuela, se improvisó una tribuna desde una de las ventanas del primer piso del Palacio de Gobierno. En ese sitio, hablaron varios oradores, refiriéndose al sentir de los trabajadores ante el resultado de la elección de ayer.

Es de advertir que la manifestación en referencia era encabezada por el propio candidato señor Salas.

El Dr. Salas en el Ministerio de Guerra

En atención a que los manifestantes no pudieron desfilar frente al Palacio de Gobierno, el doctor Salas se dirigió al Ministerio de la Guerra a fin de entrevistarse con el coronel Ibáñez, que en esos momentos se encontraba en su sala de Despacho.

Por informaciones que se nos proporcionaron, estamos en situación de comunicar a nuestros lectores que el candidato de los asalariados solicitó del Ministro de la Guerra la autorización necesaria a fin de que los manifestantes pudieran desfilar frente a la Moneda.

Fué así cómo los partidarios del señor Salas continuaron la marcha, aviyando a su candidato y al Ministro de la Guerra, siguiendo por la calle Moneda, para recorrer en seguida las diversas calles del centro.

La columna de manifestantes pasó frente a nuestro diario cerca de las diez y media de la noche notándose entre ellos un crecido número de obreros y elementos femeninos que avivavaba con entusiasmo al candidato de los asalariados.

Manifestaciones callejeras

Los partidarios del señor Salas, organizaron anoche diversas manifestaciones en los distintos barrios de la capital. En todas ellas se pudo apreciar la concurrencia de carteles con motes alusivos a la candidatura de los asalariados.

Hasta las últimas horas de la noche pasaron frente a nuestra casa numerosos grupos de manifestantes, grupos que eran encabezados por bandas de músicos.

El personal de la empresa Chantecler

Anoche recibimos la visita de los chauffeurs de esta empresa, los que venían con el objeto de hacer públicos sus agradecimientos hacia el señor Rafael Vives por haberles dado toda clase de facilidades para poder votar durante el acto cívico de ayer.

Aprovechando el día de descanso, los chauffeurs de la empresa Chantecler se sirvieron unas once en una quinta de Lo Cañas.

Durante una manifestación al candidato triunfante

Propagandistas

DEPARTAMENTO DE SANTIAGO

RESULTADO DE LAS ELECCIONES DE AYER

(Informaciones suministradas por la Prefectura de Policía)

COMUNAS	FIGUEROA	SALAS	DISPERSOS
1.ª Comuna	3,462	868	3
2.ª Comuna	2,080	1,457	1
3. Comuna	1,897	1,859	3
4.ª Comuna	1,829	2,557	
5.ª Comuna	1,514	1,661	2
6.ª Comuna	2,044	1,666	1
7.ª Comuna	2,240	1,776	
8.ª Comuna	1,731	1,557	4
9.ª Comuna	2,098	1,086	1
10.ª Comuna	1,712	2,240	17
ÑUÑOA	1,028	343	
QUINTA NORMAL	324	178	
YUGAY	793	762	
BARRANCAS	253	41	
RENCA	464	246	
QUILICURA	428	76	2
LAMPA			
COLINA			
TILTIL			
MAIPU	567	39	
ESPEJO	283	213	
SAN MIGUEL	780	676	
LAS CONDES	391	143	
PROVIDENCIA	1,311	1,134	
Totales	**27,229**	**20,578**	**34**

LOS COMPUTOS GENERALES DE LA ELECCION DE AYER

PROPORCIONADOS POR LA SECRETARIA GENERAL DEL SEÑOR FIGUEROA

En la Secretaría General de la candidatura del señor Figueroa Larraín, nos han proporcionado los siguientes cómputos generales de las diversas provincias. Para mañana se nos ha prometido los cómputos en detalle.

PROVINCIAS	Figueroa	Salas
Tarapacá	3,002	2,136
Antofagasta	5,127	4,169
Atacama	3,305	360
Coquimbo	6,652	1,901
Aconcagua	4,710	1,879
Valparaíso	16,954	12,735
Santiago	34,930	22,719
O'Higgins	6,387	2,120
Colchagua	8,872	1,523
Curicó	4,412	744
Talca	6,600	1,270
Linares	6,064	826
Maule	6,035	357
Ñuble	10,629	1,431
Concepción	11,259	6,692
Arauco	3,040	1,386
Bío-Bío	8,767	367
Malleco	6,711	1,213
Cautín	7,866	1,213
Cautín	7,866	2,592
Valdivia	9,807	5,076
Llanquihue	7,590	1,830
Chiloé	3,647	350
Totales	182,376	74,254

Faltan algunas Comunas por escrutar, comunas que no alcanzan a dos mil votos y que, por lo tanto, no pueden influir en el resultado de la elección.

LOS COMPUTOS DE LA SECRETARIA GENERAL DEL PARTIDO CONSERVADOR

PROVINCIAS	Figueroa	Salas
Tarapacá (incompleto)	3,002	2,136
Antofagasta	5,127	4,167
Atacama (Falta Carr. Alto)	2,422	229
Coquimbo (Falta Illapel)	6,241	1,901
Aconcagua	4,710	1,829
Valparaíso	17,335	12,875
Santiago	34,930	22,719
O'Higgins	6,387	2,120
Colchagua	9,007	1,641
Curicó	5,042	761
Talca (Sólo el departamento)	4,965	1,224
Linares	6,065	825
Maule	6,070	387
Ñuble	10,629	1,431
Concepción	11,259	6,692
Arauco	3,040	1,386
Bío-Bío	8,744	869
Malleco	6,711	1,213
Cautín	7,866	2,592
Valdivia	9,807	5,076
Llanquihue	7,590	1,830
Chiloé (incompleto)	3,626	224
Sumas	180,575	74,127

CAJA DE SEGURO OBLIGATORIO

LEY Nº. 4054

Patrones, Obreros y Empleados

Se previene a los señores inscritos que no están al día en el pago de sus cuotas, se apresuren a cancelar los valores adeudados, para lo cual tienen de plazo hasta el día 30 del mes en curso; después de esa fecha se les aplicará en forma breve y sumaria las multas establecidas por la ley en su artículo 13, inciso 3.º, que dice: "El patrón y el asegurado que infringieren las disposiciones de este artículo o NO PAGUEN OPORTUNAMENTE LAS CUOTAS, sufrirán, además de su cobro, una multa equivalente al valor de 25 veces".

LA ADMINISTRACION.

20—O.

Huérfanos 1248 – Santiago

Los totales en el departamento de Santiago, según las Secretarías políticas

En la secretaría de la candidatura del señor Figueroa, el cómputo de votantes en el departamento de Santiago arrojaba el total de 28,705 votos para Figueroa y 20,830 para Salas.

El de la secretaría del Partido Conservador era de 28,160 para Figueroa y 19,953 para Salas.

La secretaría del Partido Radical registraba las siguientes cifras:

Para Figueroa, 28,261, y para Salas, 19,896 votos.

EL PRESIDENTE DE ESTADOS UNIDOS OPINA SOBRE EL IMPUESTO AL CINE

Mientras en Chile se trata de aumentar el impuesto a los espectáculos cinematográficos, en Estados Unidos, el Presidente Coolidge, decía en su mensaje del presente año lo siguiente:

"RECOMIENDO ESPECIALMENTE UNA REDUCCION EN LOS IMPUESTOS A LOS SUELDOS Y ADEMAS LA ANULACION DEL IMPUESTO SOBRE LAS ENTRADAS A LOS CINES, EL VALOR EDUCATIVO Y DE DIVERSION DE LA CINEMATOGRAFIA NO DEBE SER GRAVADO CON IMPUESTOS".

Esta información aparece en el NOTICIARIO UNIVERSAL N.o 100, que se exhibe hoy en los teatros SETIEMBRE, BRASIL, ESMERALDA Y O'HIGGINS, fuera de programa.

sobre el candidato doctor Salas que obtuvo alrededor de 74,000 votos

EN PROVINCIAS

TARAPACA

SE INICIA EN IQUIQUE EL ACTO ELECCIONARIO

Lo de los poderes de Salas

IQUIQUE 24. — 12.40 P. M. — El Notario suplente, señor Morgan, ha extendido en la mañana de hoy los poderes de los apoderados de Salas, lo que permite que se desarrolle la elección en forma fácil y ordenada.

La instalación de las mesas, efectuada en completo orden, ha calmado los ánimos, que anoche quedaron muy exaltados.

Hasta estos momentos no se han producido novedades de importancia. El pueblo, en gran número, se ha instalado desde temprano, en las mesas receptoras.

Desde el primer momento se ha podido comprobar que Salas es el candidato favorito. Si el escrutinio no es viciado por incorrecciones de última hora, la inmensa mayoría del electorado será favorable a Salas.

La Secretaría de Salas, invadida desde las primeras horas de la mañana, ha hecho un gran despliegue de civismo.

La fuerza armada y la policía han mantenido hasta este momento el orden en forma inalterable.

El Intendente y los Jefes militares, han recorrido personalmente las mesas y las Secretarías, adoptando todas las medidas conducentes a garantizar todos los derechos.

EL CORRESPONSAL.

EN EL GOBIERNO

IQUIQUE 24. — Comunicó el Intendente de Tarapacá, que en esa ciudad funcionaron todas las mesas. En la Pampa no se han constituído dos de las nuevas mesas, que debieron funcionar en Huara; dos de las nueve de San Antonio y las únicas mesas del pueblo de Tarapacá y Pica.

Ha reinado el mayor orden y tranquilidad.

ANTOFAGASTA

LAS PRIMERAS NOTICIAS ELECTORALES DE ANTOFAGASTA

ANTOFAGASTA, 24. (20.10 P. M.)—Faltan las comunas de Refresco, Aguada y Gatico, hasta este momento triunfa Figueroa por cerca de ochocientos votos.

Figueroa ha triunfado en Antofagasta, Taltal, San Pedro, Calama y Tocopilla.

Salas ha triunfado en Yungay, Unión, Mejillones, Chuquicamata y Toco. Puede decirse, en general, que la Pampa ha dado enorme preferencias a Salas.

Grandes mayorías de votos se han producido a favor de Figueroa en Taltal y a favor de Salas en Unión, Mejillones y Chuquicamata. —El Corresponsal.

LOS COMPUTOS OFICIALES DE LA PROVINCIA

ANTOFAGASTA, 24. — (21.22 —Los resultados oficiales de la elección en la provincia son: Figueroa, 5,127 votos; Salas, 4,167. —El Corresponsal.

EL COMPUTO TOTAL DE LA PROVINCIA ES A FAVOR DE FIGUEROA

ANTOFAGASTA, 24. — (20.50 — El cómputo definitivo de toda la provincia arroja una mayoría de 998 votos a favor de Figueroa. Reina tranquilidad absoluta. —El Corresponsal.

EN CALAMA

CALAMA, 24.—(6.50 P. M.—La secretaría radical da el siguiente cómputo en el departamento del Loa.

	votos
Por Figueroa..	477
Por Salas	528.

Faltan datos de la mesa de Ascotán, donde hay pocos votantes.— El corresponsal.

RESULTADOS OFICIALES DE ANTOFAGASTA

ANTOFAGASTA, 24.—(9.5 P. M.) —Los resultados oficiales de la elección en la provincia son los siguientes:

	votos
Por Figueroa	5,127
Por Salas	4,167

—El corresponsal.

LAS ACTIVIDADES PREPARATORIAS EN ANTOFAGASTA SE LEVANTA EL ESTADO DE SITIO

ANTOFAGASTA, 24.— (11.50).— Las elecciones se realizan dentro de la más absoluta tranquilidad.

Se levantó el estado de sitio para Antofagasta, a fin de garantizar la libertad electoral.

El Intendente declaró a los diarios que no tolerará la menor violencia de las llamadas Ligas contra el cohecho, cuyo funcionamiento es innecesario.

Los diarios, refiriéndose a la elección de hoy dicen que la opinión general de la región del Norte es que triunfará Salas, como así mismo en la zona de los cantones salitreros. En cambio Figueroa triunfará en el resto del país.

El Partido Comunista proclamó a Manuel Hidalgo candidato a la presidencia. Esto se estima como un camouflage a fin de que Hidalgo pueda dar poderes y de esta manera el doctor Salas tener representantes ante las mesas. Como generalísimo de la elección presidencial de Figueroa actúa Leonardo Guzmán.

Se ha designado apoderado general de Antofagasta, conforme a la ley, al abogado Alberto Bahamonde.

Anoche se proclamó en Mejillones la candidatura del doctor Salas.— **El Corresponsal.**

UN TELEGRAMA DE RECLAMOS

ANTOFAGASTA, 24. (3.50 P. M.) Tenemos mayoría abrumadora en favor de la candidatura Salas, pero los vocales de las mesas receptoras rechazan poderes que no son de Figueroa, falseando completamente el resultado electoral. Pedimos amparo.

Doctor Selim Carrasco ,Carlos Sepúlveda, Juan Bannen, Dr. Humberto Pacheco.

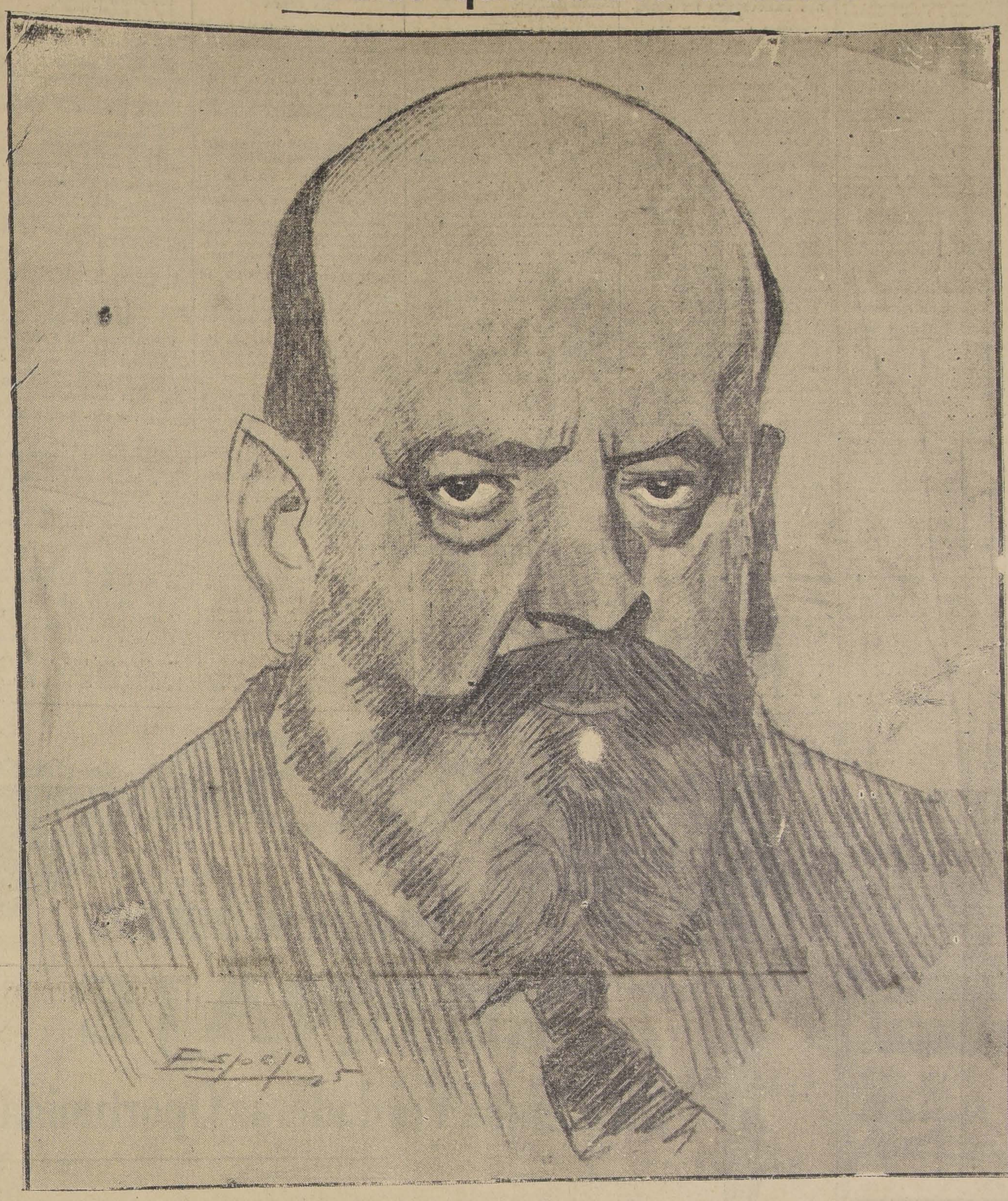

"QUIERO SER EL PRESIDENTE DE TODOS LOS CHILENOS Y PARA TODOS LOS CHILENOS"

"LA VERDAD Y LA JUSTICIA INSPIRAN MIS ACTOS DE GOBERNANTE, Y TENGO FE EN QUE SERE COMPRENDIDO POR TODOS MIS COMPATRIOTAS".— ALGUNAS PALABRAS DEL CANDIDATO TRIUNFANTE PARA "LA NACION"

Cmo siempre tranquilo sonriente con la bondad del alma retratado en el semblante que, acusa también el vigor del cuerpo, hasta realizar el adagio latino ,"Mens sana in corpore sano", encontramos anoche en su residencia de la calle Moneda a don Emiliano Figueroa.

Un grupo numeroso de amigos íntimos rodeaba al candidato, al cual sus conciudadanos han ungido Presidente de la República, por una inmensa mayoría de votos. Don Emiliano Figueroa, por su temperamento, por su educación cívica, demostrada en todos los actos de su vida pública, es un demócrata, en la noble acepción del concepto; un demócrata al estilo de esos grandes Mandatarios de Norte América, que tienen una clara concepción de sus deberes;

El señor Figueroa accedió bondadosamente a que lo sustrajésemos al cariño de sus amigos, y nos otorgó un momento de conversación.

"Nadie ignora, nos dijo, que yo no tenía otra ambición que la tranquilidad de mi hogar; aquí vino a buscarme la voluntad de mis conciudadanos y consideré que no tenía derecho para negarme a aceptar el cargo muy honroso, pero también de mucho sacrificio, que me ofrecían, en nombre de la paz y de la unión de la familia chilena.

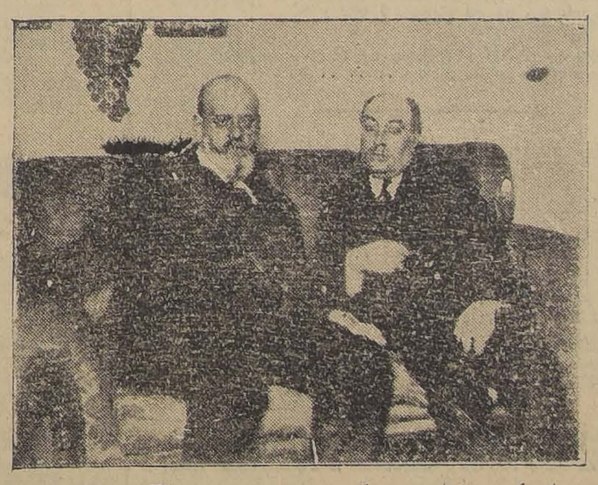

Don Emiliano Figueroa, con uno de nuestros redactores

Y ya que el voto de los electores ha consagrado aquel ofrecimiento, me entrego con todo mi patriotismo, con todas las energías de mi espíritu y con toda la potencia de mi entendimiento a realizar la obra para la cual he sido designado.

Quiero ser el Presidente de todos los chilenos y para todos los chilenos; quiero que todos ellos, miren en mí, al primer servidor de la Nación, encargado de velar por su progreso, cuya base tiene que ser la paz y la justicia social.

Estoy firmemente convencido que la cultura y bienestar económico del pueblo, forman la clave que puede resolver los graves problemas que afectan a la vida del país.

Por eso repito una vez más, que las leyes sociales, encaminadas a obtener esa cultura y ese bienestar económico, deben perfeccionarse y marchar de acuerdo con las necesidades de la época.

No se me oculta que el momento es difícil, pero confío mucho en el patriotismo y en el buen sentido de todos mis conciudadanos; ellos serán seguramente el más firme apoyo en la tarea de reorganización nacional que emprenderé, sin más norma, que el bien de la patria, que no reconoce partidos, ni círculos, cuando de su salud se trata.

Hoy, que el voto de mis conciudadanos me ha elevado hasta la más alta Magistratura, reitero todas las ideas que he condensado, en mi programa de candidato. La religión de mi vida ha sido cumplir fielmente con mi palabra, y como Mandatario de todos los chilenos, sabré continuar en esta senda, de la que jamás me he desviado.

Puedo sintetizar ese programa en pocas palabras: paz y concordia para todos los chilenos; justicia social y cultura para el pueblo, de cuya educación depende el porvenir de la República.

La verdad y la justicia inspirarán mis actos de gobernante, y tengo fe en que seré comprendido por todos mis compatriotas...".

Una grandiosa manifestación popular llamaba al señor Figueroa a los balcones de su casa, y hubimos de poner término a las interesantes declaraciones del futuro Presidente de Chile.

ANTOFAGASTA, 24 (5 P. M.).— "La Nación".— A las cinco de la tarde los cómputos generales de la ciudad arrojan el siguiente resultado:

Figueroa 1.915, votos. Salas 1,202 votos. Espéranse datos interior que créese mejorarán a Salas.— **El Corresponsal.**

LAS ELECCIONES EN TOCOPILA

TOCOPILLA, 24 (5.30). — Las elecciones se efectuaron tranquilamente.

El escrutinio da el siguiente resultado:

En Tocopilla, Figueroa 619 votos y Salas 308. En el Toco, Figueroa 314 votos y Salas 535. Falta aún saber de Gatico. Se ha comprobado que fracción demócrata presidida por Juan Galleguillos, de acuerdo con los comunistas, en su mayor parte votaron por Salas.— **El Corresponsal.**

EN TOCOPILLA

TOCOPILLA, 24 (6.20).— El escrutinio de Gatico da para Figueroa 108 votos y Salas 113 votos.

El total del departamento es: Figueroa 1041 votos, Salas 956 votos. **El Corresponsal.**

ATACAMA

EN COPIAPO

COPIAPO, 24.—(9.25 P. M.) — Los escrutinios de Copiapó, Caldera, Los Loros, Juan Godoy y Tierra Amarilla dan 1,305 para Figueroa y 3 votos para Salas, habiendo 14 votos dispersos.

Faltan datos de las demás comunas, sabiéndose que en todo el departamento Figueroa obtiene mayoría.—El corresponsal.

TRANQUILIDAD EN COPIAPO

COPIAPO, 24.—2.40 P. M.— Las elecciones están verificándose con toda tranquilidad y el parecer unánime está en favor del candidato Figueroa Larraín.

En estos momentos puede decirse que han votado más de las dos terceras partes de los inscritos.

Las tropas del Regimiento y la policía están acuarteladas. Hay completo orden.—El corresponsal.

LOS VOTANTES EN VALLENAR

VALLENAR, 24.—4.30 P. M.— La elección se ha llevado a efecto en forma tranquila. Entre 673 inscritos sufragaron 473 ciudadanos.

En este momento se está efectuando el escrutinio.—El Corresponsal.

EN EL GOBIERNO

El Gobernador de Chañaral desmiente el hecho de haber actuado intervención en favor de algún candidato.

Agrega que las instrucciones impartidas por el Gobierno, recomendando absoluta prescindencia, han sido fielmente cumplidas.

RESULTADOS EN VALLENAR

VALLENAR, 24.—(5.40 P. M. — El resultado del escrutinio ha sido el que sigue:

En la comuna de Vallenar:	
Por Figueroa	354 votos
Por Salas.	120 votos
En la comuna de Alto del Carmen:	
Por Figueroa	28 votos
Por Salas	2 votos
En la comuna de San Félix:	
Por Figueroa	54 votos
Por Salas.	0 votos
En la comuna de Huasco:	
Por Figueroa	164 votos
Por Salas	33 votos

El Corresponsal.

RESULTADOS EN ATACAMA

VALLENAR, 24.—(P. M.).— El resultado total del departamento de Freirina da para Figueroa 346 votos y para Salas 35 votos.

En el departamento de Vallenar faltando dos mesas rurales, da para Figueroa 509 votos y para Salas 129.—El Corresponsal.

RESULTADOS EN COPIAPO

COPIAPO, 24.—(5.50). — El resultado conocido hasta este momento es el siguiente:

En Copiapó, faltando dos mesas, Bodega y Ramadilla, Figueroa obtuvo 857 votos y Salas 3; en blanco y dispersos 8 votos.

En Caldera, Figueroa 137 votos, en blanco tres votos y varios cuatro votos.

Juan Godoy, el señor Figueroa obtuvo 37 votos; en Los Loros, Figueroa 72 votos. Enviaré mayores datos.—El Corresponsal.

COQUIMBO

EN COMBARBALA

COMBARBALA, 24.—(9.20 P. M.) —El escrutinio de las mesas receptoras en todo el departamento, dió a Figueroa 389 votos y a Salas 52.

La elección fué completamente tranquila.—El corresponsal.

EL RESULTADO EN EL DEPARTAMENTO DE OVALLE

OVALLE, 24.—(19.55 P. M.)—El resultado del departamento es el siguiente: Por Figueroa, 2,145 votos; por Salas, 397 votos. Faltan rectificar dos subdelegaciones.—**El Corresponsal.**

EN EL DEPARTAMENTO DE OVALLE

OVALLE, 24 (6.30 P. M.)—Las elecciones se efectuaron con toda tranquilidad, obteniendo en la ciudad de Ovalle 719 votos para Figueroa y 342 votos para Salas.

Faltan dos subdelegaciones.

El total hasta este momento es de 1259 votos para Figueroa y 50 votos para Salas.

En un momento más daré más detalles.—El Corresponsal.

ACONCAGUA

EN EL DEPARTAMENTO DE PETORCA

PETORCA, 24.—(9.40 P. M.) — En este departamento las elecciones se llevaron a efecto correctamente y con tranquilidad absoluta dando el siguiente resultado general en la comuna de Petorca, incluyendo las mesas de Pedegua: Figueroa 169 votos y Salas cero; Longotoma, Figueroa 186 votos, Salas 43; en Los Vilos, Figueroa 95 votos y Salas 28; en Quilimarí Figueroa 30 y Salas cero; en Illapel, Figueroa 170 y Salas cero.

Falta la comuna de Tunga, pero luego irá resultado.—El corresponsal.

EN LA LIGUA

LA LIGUA, 24. — (4.35). — El resultado de la Comuna de La Ligua es el siguiente:

	votos
Figueroa	384
Salas	159

En la Comuna de Zapallar, el resultado es el siguiente:

	votos
Figueroa	146
Salas	1

En la Comuna de Cabildo no se ha efectuado aún el escrutinio. — **El Corresponsal.**

RESULTADO EN LOS ANDES

LOS ANDES, 24. — (5.50). — El

LA LEY FATAL

Un ciudadano frente a la urna

UNA MESA DE SUFRAGIOS

Aspectos

EN VALPARAISO

El electorado porteño confirmó ayer la opinión que teníamos de su cultura, pues durante todo el día no ocurrió ningún hecho que pueda llamarse censurable, salvo los pequeños incidentes formados por los grupos de partidarios de ambos candidatos.

La tranquilidad con que se desarrolló el acto electoral de ayer deja demostrado que nuestro pueblo progresa en cultura, ya que no se ven aquellas verdaderas batallas campales de elecciones pasadas en que eran muchas las personas que salían contusas y heridas de gravedad.

A esta tranquilidad contribuyó además del factor que citamos, el correcto comportamiento de las fuerzas públicas que en todo momento estuvieron listas para repeler cualquier atentado contra la seguridad y libertad ciudadanas.

ASPECTO DE LA CIUDAD

Desde las 7.30 de la mañana comenzó a afluir desde los cerros una masa de hombres que se iban estacionando frente a los locales fijados para el funcionamiento de las mesas en espera de la constitución de éstas para sufragar.

Esta afluencia fué constante durante todo el día, dando esto a la ciudad una extraordinaria animación, principalmente en los puntos donde funcionaban las mesas o las secretarías de los candidatos, manteniéndose hasta conocerse el resultado de la elección. Todo en las primeras horas de la noche la mayoría de este público se dió cita frente a los diarios para conocer el resultado del acto electoral en Valparaíso, departamentos y de otras provincias, que íbamos dando en las pizarras y en nuestro luminoso a medida que nos comunicaban nuestros corresponsales.

LAS FUERZAS PUBLICAS

A la hora de la constitución de las mesas empezaron a llegar a distintos puntos de la ciudad pelotones del Regimiento Maipo y de marinería de desembarco y escuadrones de Coraceros y de Carabineros.

Para poder garantir la inalterabilidad del orden público, la ciudad había sidos dividida en tres sectores, a saber:

a) Plaza Aduana hasta Parque Italia: Marinería de desembarco;

b) Parque Italia hasta Plaza O'Higgins: Regimiento Maipo; y

c) Plaza O'Higgins hasta las Delicias: Regimiento Coraceros.

Tomó el mando de las fuerzas el Conservador de Bienes Raíces y al Juz General don Francisco Lagreze, estando ellas bajo las órdenes inmediata del Comandante de la Infantería, Coronel don Ricardo Olea.

Las fuerzas de policía y carabineros estuvieron al mando del Coronel don Alberto Bravo.

LA CONSTITUCION DE LAS MESAS

En conformidad al artículo 55 de la Ley de Elecciones, a las 8 de la mañana se reunían los miembros de todas las mesas receptoras de sufragio procedían a constituirse, abriendo el paquete de útiles y dando aviso al Conservador de Bienes Raíces al Juzgado del Crimen. La constitución de las mesas se hizo a una hora casi simultáneamente, con muy poco tiempo diferencia.

LA ELECCION

Después de dar cumplimiento a todas las disposiciones de la Ley, se dió comienzo al sufragio, presentándose a esa hora muy pocos sufragantes a pesar del gran número que se encontraban alrededor de las mesas.

Pero a las 11 de la mañana el acto electoral entró en franco movimiento, manteniéndose esta regularidad hasta después de las 4 de la tarde.

Algunos presidentes de mesas que no se creían suficientemente garantidos por la inmensa afluencia de gentes estacionadas en sus alrededores pidieron al Intendente de la Provincia el envío de fuerza de línea, pedimentos que fueron despachados en el acto. Pero estos soldados no tuvieron otra misión que resguardar las mesas, pues no hubo el menor intento de alteración del orden público.

Todo ciudadano se presentaba sin dificultad alguna a sufragar, no habiendo ningún obstáculo ni presión por parte de nadie.

ALGUNOS PRESUNTOS COHECHADOS

Como los vocales de algunas mesas hicieran presente al presidente de que habían ciudadanos que se presentaban a votar en compañía de otra persona, hecho considerado como presunción de cohecho por la ley, fueron remitidas varias personas al Juzgado del crimen para la instrucción del sumario respectivo.

EL ESCRUTINIO

Casi la totalidad de las mesas comenzaron su escrutinio, a las 4.30 de la tarde, terminándolo poco después de una hora. A medida que iban siendo dados a conocer el resultado de los escrutinios, una parte del público prorrumpía en vivas y exclamaciones de entusiasmo, según fuera el candidato triunfante.

La Intendencia, había pedido a la Prefectura que se sirviera tomar por su cuenta el resultado del escrutinio y por eso, más temprano que de costumbre, la primera autoridad tuvo conocimiento por los datos oficiales de la policía noticias del resultado del acto electoral que se acaba de realizar.

ALGUNAS INCIDENCIAS

En el día de ayer, como en ocasiones anteriores, no faltó quién formara una Liga Contra el Cohecho, la que durante todas las elecciones estuvieron recorriendo las calles de la ciudad y principalmente los alrededores de las mesas y secretarías de los partidos.

COMPUTO OFICIAL DE VALPARAISO

	Figueroa	Salas
1.a Comuna.. ..	462	630
2.a Comuna	2.500	2.343
3.a Comuna.. ..	2.388	1.748
4.a Comuna.. ..	1.590	1.628
5.a Comuna.. ..	1.913	2.109
6.a Comuna.. ..	2.504	1.559
Totales	11.551	10.992

DENUNCIOS DE INCORRECCIONES

VALPARAISO.—Comité Nacional de Asalariados.—Hemos denunciado a la Comandancia General de Armas y al Prefecto de Policía cohecho abierto, públicamente, ejecutado forma desenfrenada sin obtener clausura locales cohechadores. En Viña local calle Arlegui esquina Plaza funciona secretaría denunciada a comisario señor Olivares, quien dice no tener instrucciones para proceder. En la Primera Comisaría de Valparaíso fueron puestos en libertad los cohechados que llevamos personalmente, lo que origina públicas protestas. Llevamos nuestro denuncio oportunamente a fin de justificar nuestro reclamo en conformidad a la ley.—Ramón Sepúlveda. —Francisco Hinojosa.

VALPARAISO. — Comité Nacional de Asalariados. — Denunciamos fraudulento escrutinio, mesa correspondiente Cuarta Comuna, Subdelegación 16, Sección Primera, Presidente Juan Canssa, Secretario Eugenio Palacios, cuyo resultado no refleja opinión electoral, por haberse suspendido la votación antes de las cuatro de la tarde y porque tenemos en nuestro poder documentos que entregaremos a nuestro candidato, para que los haga valer ante el Tribunal Calificador.

Mesa Quinta Comuna, Subdelegación 22, Sección Tercera, Presidente Carlos Ramos, mandó preso nuestro apoderado Toribio Gualardo a la Tercera Comisaría, quitándole el poder electoral y enviándolo a la Sección de Seguridad, para hacerle perder el derecho de hacer constar en el acta de las violaciones de la Ley.

En la Mesa de la Tercera Comuna, Subdelegación 12, Secciónes 12 y 3, denunciamos igual reclamo de fraudes, por tener en nuestro poder, iguales documentos que violan artículo 87 y 89 de la Ley Electoral. — Ramón Sepúlveda y Francisco Hinojosa.

Elecciones Valparaíso van bien, a pesar de las violaciones de la ley que estamos denunciando al Ministro del Interior. — Sepúlveda. —Hinojosa".

ASAMBLEA RADICAL

A los asambleístas radicales y a los amigos que simpaticen con la candidatura a Diputado de don

Manuel Guzmán Maturana

se les ruega pasar hoy por la casa del candidato, COMPAÑIA 1310, desde las 8 de la mañana, para cambiar opiniones acerca de la votación en la Asamblea.

Se ruega corresponder a este llamado.

escrutinio de la Comuna de Los Andes, da el siguiente resultado:

	votos
Salas	593
Figueroa	567

EL CORRESPONSAL.

[RE]SULTADOS DE SAN FELIPE

[S]AN FELIPE, 24. — (5 P. M.). — [El r]esultado del Departamento es el [sigu]iente:

	votos
[Fi]gueroa	1327
[Sa]las	440

La elección se llevó a cabo tranquilamente. — El Corresponsal.

[E]N EL DEPARTAMENTO DE LIGUA

"La Nación". — Santiago. (17.20). — En la Comuna de Cabildo, el candidato Figueroa obtuvo 279 votos por 70 que obtuvo el señor Salas.

El escrutinio total del Departamento de La Ligua, arroja el siguiente resultado:

Por Figueroa, 809 votos, por Salas, 224. — El Corresponsal.

RESULTADO EN PUTAENDO

PUTAENDO, 24. — (6 P. M.). — Las elecciones se efectuaron tranquilamente, resultando en las Subdelegaciones 1 y 3 a favor del señor Figueroa 983 votos y por el Dr. Salas 9 votos.

En la Subdelegación 2 votaron 158 ciudadanos a favor de Figueroa y 35 por Salas.

No hay datos de las Subdelegaciones cuarta, quinta, sexta, séptima y octava. — El Corresponsal.

EN LOS ANDES

LOS ANDES, 24. — (6 P. M.). — En el Departamento de Los Andes Figueroa obtuvo 1,388 votos y Salas 776. — El Corresponsal.

EN EL GOBIERNO

De San Felipe comunicó el Intendente de la Provincia, que en el Departamento de La Ligua, las mesas han funcionado correctamente.

GRAN MAYORIA DE FIGUEROA

LA LIGUA, 24. — (1.20). — Se calcula que el noventa por ciento de los votantes hasta este momento corresponde a Figueroa.

Pronto enviaré detalles. — El Corresponsal.

LAS ACTIVIDADES EN LOS ANDES

LOS ANDES, 24. — (1.15 P. M.). —Todas las mesas receptoras de sufragios se han constituido, viéndose muy concurridas por los electores.

Hasta este momento se estima un cómputo más o menos equivalente, para cada uno de los candidatos.

Es notoria la completa tranquilidad del público y la imparcialidad y vigilancia del Ejército y la Policía. —El Corresponsal.

EN LA LIGUA

LIGUA, 24. — (11 A. M.). — Las mesas del Departamento están todas instaladas, funcionando tranquilamente.

La única incidencia digna de mención, ha sido que el Alcalde se negó a entregar las urnas, teniendo el Notario que comprárselas. — El Corresponsal.

VALPARAISO

VALPARAISO Y VIÑA DEL MAR

VALPARAISO, 24. — (8.10 P. M.) — El escrutinio del Departamento de Valparaíso y Viña del Mar, da el siguiente resultado para los candidatos:

	votos
Figueroa	11,551
Salas	10,992

El Corresponsal.

SANTIAGO

RESULTADO EN CARTAGENA

SAN ANTONIO, 24.— (5.20 P. M.)— El resultado del escrutinio en Cartagena ha sido el siguiente:

	Votos
Primera mesa	
Figueroa	168
Salas	17
Segunda mesa	
Figueroa	156
Salas	3
Totales:	
Figueroa	324
Salas	26

El Corresponsal.

SAN ANTONIO, 24.— (5.20).— El resultado de las cinco mesas en este puerto ha sido el siguiente:

1.a mesa	
Figueroa	112
Salas	71
2.a mesa	
Figueroa	81
Salas	92
3.a mesa	
Figueroa	90
Salas	95
4.a mesa	
Figueroa	90
Salas	86
5.a mesa	
Figueroa	77
Salas	95
Total para Figueroa . . .	450
Total para Salas	439

RESULTADOS EN MELIPILLA

DE MELIPILLA.— Según informaciones recibidas en el Gobierno, la elección ha sido absolutamente tranquila y el resultado oficial obtenido en esta ciudad es el que sigue:

Por Figueroa	850
Por Salas	86

El Corresponsal.

O'HIGGINS

EN EL DEPARTAMENTO DE COLCHAGUA

PEUMO, 24.—(10.10 P. M.)—El resultado de la elección en el departamento fué el siguiente:

Figueroa, 1,299 votos y Salas 31 votos.—El corresponsal.

COLCHAGUA

EN LA COMUNA DE MANQUEHUE

RENGO 24. — (8.15) — Manquehue dió a Figueroa 96 votos y a Salas 12.— Horacio Solís, Alcalde de Chanqueahue.

LAS ELECCIONES EN O'HIGGINS

Rancagua 24. (7.25 P. M.). — Rectifico mi telegrama anterior, siendo resultado de Rancagua, el siguiente: Figueroa 2865 votos y Salas 2014.

En el Departamento de Maipo, Figueroa obtuvo 2273 votos y Salas 76.

En Peumo y Coltauco, Figueroa 411 votos y Salas 9. No hay datos de las Comunas La Rosa y Llallauquén. — El Corresponsal.

EN EL DEPARTAMENTO DE RANCAGUA

Rancagua 24. (6.15 P. M.). — En el Departamento de Rancagua, Figueroa obtuvo 2223 votos y Salas 1949. — El Corresponsal.

EN RANCAGUA

Rancagua 24. (11.35 A. M.). — La elección en Rancagua se desarrolla en forma tranquila.

Los datos obtenidos hasta este momento dan una mayoría a Figueroa. — El Corresponsal.

Rancagua 24. (4.55 P. M.). — En Rancagua han obtenido igualdad de votos ambos candidatos.

En Graneros, Figueroa obtuvo 265 votos y Salas 2. — El Corresponsal.

EN SAN FERNANDO

San Fernando 24. (6 P. M.). — La elección ha sido tranquila. El escrutinio de la comuna de San Fernando arroja el siguiente resultado:

Figueroa, 821 votos. Salas, 592 votos. — El Corresponsal.

EL COMPUTO OFICIAL DEL DEPARMENTO DE SAN FERNANDO

SAN FERNANDO, 24 (21 P. M.—El cómputo oficial en el departamento de San Fernando da cinco mil doscientos cincuenta y cinco votos por Figueroa y novecientos ochenta y tres votos por Salas.—El Corresponsal.

CURICO

EL RESULTADO ELECTORAL EN SANTA CRUZ

CURICO, 24.—(20.55 P. M.)— Datos de cuatro comunas de Santa Cruz suman 1,146 votos por Figueroa y 40 por Salas.—El Corresponsal.

EL RESULTADO EN VICHUQUEN

CURICO, 24.—(8.30).— En el departamento de Vichuquén la elección fué tranquila. El cómputo departamental da 934 votos a Figueroa y 37 a Salas.

Falta ua mesa.—El Corresponsal.

EL RESULTADO DE CHEPICA

CURICO, 24.—(20.55 P. M.)— La elección en Chépica fué tranquila y arrojó el siguiente resultado: Por Figueroa 323 votos y por Salas 15 votos.—El Corresponsal.

EN EL GOBIERNO

El Intendente de Curicó comunicó que todas las mesas de sufragios han quedado instaladas y funcionan correctamente.

El orden permanece inalterable.

EN SANTA CRUZ

CURICO 24. — (6.28). — Avisan de la Comuna de Santa Cruz, que la elección ha sido tranquila.

	Votos
El señor Figueroa ha obtenido	322
El señor Salas.	25

El Corresponsal

CURICO 24 (6.5). — La elección ha sido perfectamente tranquila.

El resultado de la comuna de Curicó es el siguiente:

	Votos
Figueroa.	886
Salas.	511

El Corresponsal

CURICO 24 (6.20 P. M.) — El detalle de la elección en el departamento de Curicó, ha sido el que sigue:

En la Comuna de Curicó	
Por Figueroa.	886 votos
Por Salas.	511 votos
En la Comuna de Villa Alegre	
Por Figueroa.	277 votos
Por Salas.	92 votos
En la Comuna de Rauco	
Por Figueroa.	470 votos
Por Salas.	0 votos
En la comuna de Upeo	
Por Figueroa.	240 votos
Por Salas.	5 votos
En la Comuna de Tutuquen	
Por Figueroa.	152 votos
Por Salas.	38 votos
En la Comuna de Teno	
Por Figueroa.	640 votos
Por Salas.	35 votos
El total general es:	
Por Figueroa.	**2,655 votos**
Por Salas.	**681 votos**

EL CORRESPONSAL

CURICO 24. — (6 P. M.) — En el departamento de Curicó la elección ha sido tranquila.

El total es el siguiente:

	Votos
Figueroa.	2,655
Salas.	681

El Corresponsal

CURICO 24. — (6.50 P. M.) — Comunican de Santa Cruz que en Pumanque obtuvo 243 votos Figueroa y cero Salas.

En Lolol obtuvo 258 votos Figueroa y cero Salas.

El Corresponsal

EN SANTA CRUZ

CURICO, 24. (21 P. M.)—En Santa Cruz la comuna de Ranquil dió 107 votos para Figueroa y dos votos para Salas.

La comuna de Auquinco dió 200 votos para Figueroa y cero para Salas. —El Corresponsal.

EL RESULTADO ELECTORAL EN CURICO

CURICO, 24. (2.15 P. M.)—El total de la provincia de Curicó, faltando sólo la mesa de Alcántara, dá 5,042 votos para Figueroa y 761 votos para Salas. —El Corresponsal.

TALCA

ELECCION TRANQUILA EN TALCA

MOLINA, 24. — (5.5). — La elección ha sido tranquila. Triunfa el candidato señor Figueroa, según los datos obtenidos. — El Correspnsal.

MOLINA, 24. — (9.35 A. M.) —A las 8.30 A. M. se constituyeron las mesas electorales, que funcionan tranquilamente. — El Corresponsal.

LA INSTALACION DE LAS MESAS EN CUREPTO

CUREPTO, 24. — (11 A. M.)— Las tres mesas receptoras de este pueblo, se instalaron y están en correcto funcionamiento.

Respecto a la instalación de las mesas en las comunas rurales aún no llegan comunicaciones a la Gobernación. — El Corresponsal.

CONSTITUCION DE LAS MESAS EN TALCA

TALCA, 24. — (11.25 A. M.) —Las mesas receptoras de sufragios se constituyeron en su totalidad.

La votación se verifica con absoluta tranquilidad, notándose un gran interés en los votantes por sus respectivos candidatos. — El Corresponsal.

EN LAS COMUNAS DE TALCA

CUREPTO, 24. — (5.35)—Los escrutinios practicados en la comuna de Curepto dan el siguiente resultado:

Figuroa	428 votos
Salas	47 „

En la comuna de Putú el resultado ha sido::

Por el señor Figueroa, 315 votos.

Por el señor Salas, 15 votos.

En la comuna de Gualleco:

Por el señor Figueroa 164 votos.

Salas no obtuvo ningún voto.

En las comunas de Tonlemo y Tacon sólo se conocerán datos mañana, por falta de telégrafo.

El total de votos del departamento, excluídas las dos comunas mencionadas da el siguiente resultado:

Figueroa, 907 votos.

Salas, 62 votos.

Las votaciones se han llevado con toda tranquilidad. — El Corresponsal.

LOS RESULTADOS EN LA PROVINCIA DE TALCA

TALCA, 24. — (7.45 P. M.)— El resultado de la votación en el departamento de Talca, es el siguiente:

Por Figueroa, 4,963 votos.

Por Salas, 1,227 votos.

En el departamento de Lontué:

Por Figueroa, 1,970 votos.

Por Salas, 91 votos.

En el departamento de Curepto:

Por Figueroa, 1,072 votos.

Por Salas 62 votos.

De este departamento faltan los datos de la comuna de Toconey.

Hasta ahora el resultado general en la provincia es el siguiente:

Por Figueroa, 8,007 votos.

Por Salas, 1,380 votos.

Estos no son aún los resultados definitivos. — El Corresponsal.

RESULTADO EN LA PROVINCIA DE TALCA

TALCA, 24 (9.50).—El resultado de las elecciones en la provincia de Talca es el siguiente:

Departamento de Talca: Figueroa, 4,963 votos; Salas, 1,227.

Departamento de Lontué: Figueroa, 1,970 votos; Salas, 91.

Departamento de Curepto: Figueroa, 1,056; Salas, 72.—El Corresponsal.

LINARES

RESULTADOS EN PARRAL

Parral 24. (6.30). — La elección ha sido tranquila. El resultado del departamento es el siguiente:

Figueroa 1989 votos. Salas 254. votos. — El Corresponsal.

EL RESULTADO EN LA PROVINCIA

Linares 24. (6.50 P. M.). — El resultado de la elección en la provincia, es el siguiente:

En el Departamento de Linares:

Por Figueroa, 2495 votos. Por Salas, 503 votos.

En el Departamento de Parral:

Por Figueroa 1989 votos. Por Salas, 254 votos.

En el departamento de Loncomilla:

Por Figueroa, 6018 votos. Por Salas 842 votos. — El Corresponsal.

EN LINARES

Linares 24. (5.50 P. M.). — El escrutinio verificado en la comuna de Linares, dió el siguiente resultado:

Por Figueroa, 1563 votos. Por Salas, 473 votos.

En la comuna de Panimávida:

Por Figueroa 476 votos. Por Salas, 1 voto.

En la comuna de Yerbas Buenas:

Por Figueroa, 503 votos. Por Salas 13 votos. — El Corresponsal.

LAS ELECCIONES EN LINARES

Linares 24. (12.20 P. M.). — Las elecciones habían comenzado a desarrollarse en medio de la mayor tranquilidad, pero cerca de mediodía se produjeron algunos incidentes. Grandes masas de pueblo se agrupan en las mesas vivando a Salas.

Muy pocos cumplen con la ley, pasando al cuarto obscuro.

Hay cohecho. La Secretaría está resguardada por tropa de policía armada. — El Corresponsal.

DATOS OFICIALES DE LINARES

LINARES, 24. (6.30).—El cómputo oficial del departamento da a Figueroa 2,542 votos y a Salas 487.

Los datos de San Javier y Parral aumentarán todavía la proporción.—El Corresponsal).

MAULE

MAYORIA PARA FIGUEROA EN CONSTITUCION

CONSTITUCION, 24 (3.20 P. M.) Hasta este momento reina completa tranquilidad y corrección electoral.

La mayoría deposita su voto a favor de Figueroa.

El resultado definitivo lo avisaré una vez terminado el escrutinio.— El Corresponsal.

MAYORIA ABRUMADORA EN CAUQUENES, PARA FIGUEROA

CAUQUENES 24 (4.15 P. M.) Las elecciones han sido completamente tranquilas.

El electorado se ha pronunciado por una enorme mayoría en favor de Figueroa.— El Corresponsal.

RESULTADOS EN CONSTITUCION

CONSTITUCION, 24 (5.5 P. M.)

El resultado del escrutinio en Constitución arroja 556 votos a favor de Figueroa y 144 votos a favor de Salas.

En Empedrado, 318 votos para Figueroa, ninguno para Salas.

De Nirivilo, aún no llega el resultado.— El Corresponsal.

EN EL GOBIERNO

El Intendente de Maule informó que las mesas receptoras de sufragios han funcionado sin interrupción y correctamente.

EN NUESTRO DEPARTAMENTO DE

MENAJE

Ofrecemos Verdaderas Oportunidades

EN PORCELANA Y LOZA

PLATOS blancos, hondos, extendidos y de postre, en semi-porcelana y loza, a $ 1.30, $ 1.20 y ... $	0.90
SERVICIOS de mesa en semi-porcelana inglesa, compuestos de 83 piezas, $ 350 y $	260.00
SERVICIOS de mesa y porcelana de Limoges, compuestos de 83 piezas, $ 600 y $	575.00
SERVICIOS de té, en porcelana de Limoges, compuestos de 22 piezas ... $	165.00

EN CRISTALERIA

MANTEQUILLERAS, $ 2.90; platillos para dulces y pisos para botellas ... $	1.90
JARROS para agua, $ 11.90 y $ 8.90; Compoteras para tortas y frutas $ 7.50 y $	5.75

UN SURTIDO de Copas, Botellas de mesa, Compoteras, Queseras, Porticux y Val St. Lambert, a precios ventajosísimos.

EN FIERRO ENLOZADO Y ALUMINIO

CACEROLAS azules, fondo blanco, con tapa, del 22 al 12, $ 9.50 y ... $	3.90
CACEROLAS azules, sin tapa, del 22 al 28, $ 7 y ... $	5.25
OLLAS negras con dos asas, de fierro enlozado, desde ... $	9.00
TETERAS de fierro enlozado color marrón, del 24 al 16, $ 18.90 y ... $	11.50
JARROS para agua, de fierro enlozado, en blanco y color, $ 19.90 y ... $	9.50
ASADERAS de fierro estañado y enlozado, $ 9.90 y ... $	4.90
OLLAS de aluminio con dos asas, número 26, $ 21 y ... $	15.00
CACEROLAS de aluminio, serie de 5 cacerolas, con mangos de loza ... $	45.00
VASOS de aluminio, precios extraordinarios, $ 1.25 y ... $	0.80

CUCHILLERIA DE PLAQUE GOMBAULT

TENEDORES y cucharas de mesa, la docena ... $	39.00
CUCHILLOS de mesa, docena $ 90; de postre, docena ... $	82.50
TENEDORES y cucharas de postre, la docena ... $	36.00
CUCHILLOS corrientes, mango negro, de mesa, la docena $ 17.50; de postre, la docena ... $	12.50

TE

TE de Ceylan, importado directamente por la Casa, la libra $ 10.75; media libra, $ 5.50; un cuarto libra ... $	2.90

CASA FRANCESA

INFORMACIONES CABLEGRAFICAS DEL EXTERIOR

DE NUESTROS CORRESPONSALES ESPECIALES VIA EASTERN Y ALL AMERICA CABLES INC. Y DE "THE UNITED PRESS". LOS ORIGINALES DE TODOS LOS CABLEGRAMAS QUE SE INSERTAN EN ESTA SECCION ESTAN A DISPOSICION DEL PUBLICO EN ESTA IMPRENTA

¿Evacuarán las tropas helénicas el territorio búlgaro que han ocupado?

M. Briand, como Presidente del Consejo de la Liga de las Naciones, aunque con carácter confidencial, solicita el retiro de las tropas griegas a la frontera. — Por su parte, el General Pangalos declara que Mr. Briand puede decir lo que quiera. — El Gobierno griego habría impartido orden de suspender el avance. — Bulgaria declara que mantendrá su actitud pacífica. — La opinión pública en Atenas elogia al General Pangalos por la organización del Ejército. —El territorio ocupado se extiende en un frente aproximado de 30 kilómetros a 10 kilómetros al Norte de Petrich.

(Correspondencias cablegráficas de los corresponsales de la United Press, especiales para "La Nación")

Comentarios de la prensa

VIENA, 24.— Las últimas informaciones recibidas sobre el conflicto greco-búlgaro indican que el incidente ha entrado en una nueva fase extra-oficial. Bandas de comitadjis y de ladrones de ambos países, aprovechándose de la situación, han iniciado una serie de depredaciones y actos de terrorismo.

La prensa de Yugoeslavia confirma que este país observa una neutralidad con cierta inclinación en favor de Bulgaria.

El diario "Verme", órgano del premier señor Nintchitch, como asimismo "Politika", de carácter semi-oficial, y otros diarios, manifiestan diplomáticamente que no es permitido que los griegos ataquen a Bulgaria aprovechando su débil posición. (U. P.)

Grecia acepta la proposición de M. Briand

PARIS, 24.— Grecia ha aceptado la proposición de M. Briand sobre intervención de la Liga de las Naciones en el conflicto greco-búlgaro y ha designado a su Ministro en París, señor Carapanos, para que la represente en la sesión que celebrará el Lunes el Consejo de la Liga. (U. P.)

LONDRES, 24.— El corresponsal de la Exchange Telegraph Co. en Atenas informa que el Gabinete griego acordó someter la disputa con Bulgaria a la Liga de las Naciones.

Se han impartido nuevas y perentorias órdenes en el sentido de suspender el avance. (U. P.)

Elogios al General Pangalos

ATENAS, 24.— El jefe del Estado Mayor ha confirmado que el territorio ocupado en Bulgaria se extiende sobre un frente aproximado de 30 kilómetros, 10 kilómetros al norte de Petritch.

La opinión pública se manifiesta excitada; pero tiene plena confianza en que el General Pangalos obtendrá la seguridad de "un castigo adecuado para Bulgaria".

El General Pangalos es objeto de grandes elogios por la reciente y eficiente organización del ejército, al cual ha dedicado constantemente su atención personal desde que asumió el poder. (U. P.)

Los griegos habrían renovado su avance

VIENA, 24.— Informaciones no confirmadas recibidas de Sofia, anuncian que los griegos reanudaron el avance por la margen oriental del río Struma y se apoderaron de la localidad de Melnik, famoso centro vinícola. (U. P.)

LONDRES, 24. — El corresponsal de la Exchange Telegraph Co. en Viena, comunica que, según informaciones llegadas de Sofía, se sabe que los griegos reanudaron anoche el avance contra la ciudad bombardeada de Petritch.

También informa el corresponsal que fuertes destacamentos avanzan desde Salónica hacia Bulgaria. (U. P.)

SOFIA, 24.— Se ha efectuado un nuevo avance de los griegos desde las cercanías de Salónica. (U. P.)

VIENA, 24.— Entre las informaciones no confirmadas recibidas en esta ciudad, figura una procedente de Belgrado en que se asegura que los griegos incendiaron 10 aldeas en las cercanías de Petritch y Melnik. Se dice que 10 baterías griegas han entrado en acción. (U. P.)

Desición Helénica

ATENAS, 24.— El Gobierno griego ha resuelto no evacuar el territorio ocupado en Bulgaria hasta no conocer la decisión que adopte el Consejo de la Liga de las Naciones en su reunión del Lunes. (U. P.)

Entrevista al General Pangalos

ATENAS, 24.— Entrevistado el jefe del Gobierno, General Pangalos, declaró:

"Ha quedado plenamente establecido que el conflicto empezó a causa de que los búlgaros, sin motivo alguno, dieron muerte a un soldado griego y un capitán de la misma nacionalidad que se dirigía, al territorio búlgaro llevando enarbolada una bandera blanca. A consecuencia de la muerte del capitán, se hizo general el fuego por ambos lados. En seguida un batallón de regulares búlgaros, acompañado de comitadgis, invadió parte del territorio griego. Con el propósito de coger por el flanco y obligar a los búlgaros a retirarse del territorio griego, cruzamos la frontera búlgara por Rupel, en el sector de Petritsi y avanzamos cerca de 15 kilómetros.

"Esperamos que los búlgaros acepten las condiciones establecidas en la nota que les hemos enviado, después de lo cual nuestras tropas evacuarán su territorio a la brevedad posible.

En caso de que Bulgaria se muestre recalcitrante, permaneceremos en el territorio ocupado hasta la aceptación de esas condiciones y posiblemente iniciaremos una nueva acción para obligarlos a aceptarlas.

"Desmiento categóricamente que nuestras tropas hayan maltratado a la población del territorio ocupado, pues las órdenes del Gobierno a las tropas a este respecto han sido severísimas". (U. P.)

Una comunicación oficial griega a la Liga

GINEBRA, 24.— La secretaría de la Liga de las Naciones ha recibido la primera comunicación oficial griega sobre el conflicto con Bulgaria. Consiste en una nota fechada el día 22, en que se acusa a los búlgaros de haber ocupado el territorio griego en la región de Demirhissar. Dice que los griegos se han visto obligados a avanzar hasta Petritch para evitar el peligro de un ataque de frente y también para obligar a los búlgaros a evacuar el territorio griego. Agrega que las tropas Petritch siempre que los búlgaros no asuman la ofensiva. (U. P.)

Una información búlgara oficial

LONDRES, 24.— La siguiente respuesta ha recibido la United Press a un telegrama dirigido al premier de Sofia, señor Zankoff:

"Les ruego hacer saber lo siguiente: Bulgaria, desarmada por un tratado, es actualmente víctima de un ataque enteramente injustificado, realizado el 19 del presente contra un pequeño puesto de la frontera. El incidente fué provocado por un puesto griego de la frontera. Bulgaria ofreció inmediatamente que el incidente fuera investigado por una comisión mixta declarando estar dispuesta a acatar sus decisiones. Esta oferta fué repetida tres veces y los griegos, en vez de contestarla, ordenaron a su tropa invadir Bulgaria. El avance del ejército griego continúa hata la fecha, 23 de Octubre. El territorio ocupado tiene 32 kilómetros de largo por 12 de ancho. La artillería ha bombardeado completamente localidades búlgaras indefensas, matando e hiriendo a civiles, incluso mujeres y niños. La población de la región, grandemente excitada, huye, abandonando sus hogares, creando dificultades a las autoridades.

"A pesar de todo, Bulgaria ha ordenado retirarse a los guardias de la frontera y está determinada a mantener su actitud pacífica.

"La opinión pública búlgara está esperando la justa decisión de la Liga. — (Firmado) POPOFF, Director de Prensa del Ministerio de Relaciones Exteriores.

La intervención de la Liga

PARIS, 24.— Los partidarios entusiastas de la Liga de las Naciones confían en que el Consejo de la Liga pondrá término al conflicto greco-búlgaro. Y hacen notar orgullosamente que la reunión ha sido convocada con una prontitud sin precedentes, aproximadamente, tres horas después de la llegada del mensaje del señor Zankoff, solicitando la ayuda de la Liga.

La presencia en París de cinco de los nueve consejeros, M. Briand, los señores Quiñones de León, Franco, Guani y el vizconde Ishii, facilita el asunto. El señor Scialoia representará a Italia y el señor Unden a Suecia. En caso de que el señor Benes no pueda asistir, comisionará al Ministro de Checoeslovaquia en París para que asista a la reunión.

La sesión se efectuará en el Quai D'Orsay y probablemente será pública. — (A. L. BRADFORD).

ATENAS, 24.— El General Pangalos ha hecho las siguientes declaraciones al corresponsal de la United Press:

"Debe haber algún error. No tenemos conocimiento de la petición de M. Briand a Grecia sobre evacuación del territorio ocupado. Estamos dispuestos a conservarlo hasta que el Consejo de la Liga emita su decisión en la cual Grecia tiene profunda confianza y tiene la intención de acatarlo.

El corresponsal lo interrogó en seguida: "¿Qué hará Grecia en caso de que M. Briand solicite la evacuación inmediata?", respondiendo, el General Pangalos: "M. Briand puede decir lo que guste". (U. P.)

GINEBRA, 24.— El Ministerio de Relaciones de Bulgaria envió una nota a la Liga de las Naciones manifestando que Bulgaria de acuerdo con la petición de M. Briand, había reiterado a todo su ejército que nada se hiciese que pudiese contribuir a agravar la situación, pero que el Ejército griego estaba todavía en territorio búlgaro y continuaba el bombardeo de Petritsi, por cuyo razón pedía con toda urgencia a la Liga que emprendiese una rápida acción para detener este estado de cosas.

El Ministro de Relaciones de Suiza, señor Motta, telegrafió a la secretaría de la Liga manifestando su absoluta confianza de que Grecia mandaría a la Liga una copia de la nota griega dirigida a Bulgaria y de la contestación de ésta. Acusa a los griegos de haber avanzado y bombardeado a Petritsi. (U. P.)

GINEBRA, 24.— Los miembros de la Liga manifiestan que la petición de M. Briand hecha a Grecia para que retire sus tropas de la frontera, es meramente una petición personal, como presidente del Consejo, y que en caso de negarse los griegos a acceder a esta petición el hecho no constituiría una violación de las órdenes del Consejo. Se espera, sin embargo, que tan pronto como el Consejo se reuna el Lunes, exigirá oficialmente el retiro de ambos ejércitos de la frontera, mientras se soluciona el asunto, lo que se cree demorará unos tres meses. Si Grecia se negase, el Consejo se vería obligado a aplicar progresivamente las sanciones del artículo 16, la primera de las cuales sería la ruptura de relaciones diplomáticas de los otros cincuenta y cuatro miembros de la Liga con Grecia y caso de no bastar esta medida, adoptar severas medidas y romper las relaciones de índole financiero, económica, comercial y personal, lo que constituiría en realidad un bloqueo económico. Por último, el Consejo podría recomendar se emprendiese una acción conjunta militar y naval en contra de Grecia.

Creen, sin embargo, los miembros de la Liga, que no habría Estado que se aventurase a resistir la suspensión de relaciones diplomáticas con todo el mundo, y dudan mucho que se desafiase la opinión pública de todos los países, como sucedió en el caso de la Isla de Corfú.

La Liga comunicó por telégrafo a todos sus miembros la nota de Bulgaria, por consiguiente puede decirse que todo el mundo está impuesto de cuanto ocurre. — (ESPECIAL).

Grecia accedería a retirar sus tropas

ATENAS, 24.— De fuente autorizada se sabe que el Gobierno griego ha contestado por conducto diplomático diciendo que "Grecia atacó por ser esta una medida necesaria para su seguridad nacional, pero que a pesar de esto está dispuesta a someterse al fallo de la Liga de las Naciones y que entre tanto está conforme en retirar sus tropas de la frontera siempre que Bulgaria obre en idéntica forma, pues de otro modo Grecia quedaría en serio peligro. (U. P.)

PARIS, 24.— A pesar de que en el Ministerio de Relaciones no se han recibido indicaciones de que Grecia haya retirado sus tropas detrás de la frontera, se sabe que Francia no abriga intenciones de que se efectúe una nueva intervención, desde el momento en que ambas partes en discordia han pedido a M. Briand que cesen las hostilidades y es materialmente imposible seguir los movimientos actuales de las tropas. Por consiguiente, la cuestión en el estado en que está, puede muy bien esperar la reunión del Consejo de la Liga. (U. P.)

ESPAÑA

El Rey no irá a París

MADRID, 24.—Oficialmente se ha desmentido la noticia sobre un próximo viaje del Rey a París.— (U. P.)

HUELVA, 24. — En Huelva y Moguer se han constituído juntas para recaudar fondos destinados a construir en las inmediaciones de La Rábida 20 pabellones destinados a las repúblicas hispano-americanas. — (U. P.)

Se suspende la publicación de un periódico

OVIEDO, 24.—El Gobernador ha suspendido por diez días la publicación del periódico "Carbayon" y lo ha multado en 1,000 pesetas. También ha multado en 500 pesetas a "La Voz de Asturias".—(U. P.)

LA CORUÑA, 24. — El Sindicato Católico ha redimido bonos por valor de varios miles de duros pertenecientes a 200 pequeños propietarios.—(U. P.)

Primo de Rivera se dirigirá al Africa próximamente

MADRID, 24.— El marqués de Estella visitó a los heridos que se encuentran en el Hospital de Santa ..., obsequiándoles cigarros. Esta noche se dirigirá a Valladolid para asistir a la jura de la bandera que efectuarán los alumnos de la Escuela de Caballería. El marqués de Estella proyecta, después de visitar la provincia, dirigirse a Africa el primer Lunes de Noviembre. — (U. P.)

El Directorio llega a un acuerdo provisional con los mineros

MADRID, 21.—El Directorio convino con los representantes de los obreros de las minas asturianas en reanudar el trabajo en idénticas condiciones que antes de plantearse el conflicto, hasta que se estudien la semana próxima, las proposiciones para la fórmula definitiva de la situación de los servicios de explotación de las minas.—(U. P.)

El aniversario del Directorio

MADRID, 24.—Con motivo del aniversario del Directorio, los edificios públicos se ven profusamente adornados. En el palacio real se ofició una misa a la cual asistieron el rey, el príncipe heredero, los infantes y altos funcionarios del Gobierno. Varios albums han sido llenados con firmas de miembros del Directorio, de diplomáticos, funcionarios y numerosas personalidades.—(U. P.)

¿Desea España continuar la guerra marroquí?

MADRID 24. — En un artículo de "El Liberal" se sorprende este diario de que una parte considerable de la prensa se haya adherido a la tesis de ... respecto a la campaña de Marruecos y dice que la misma prensa ... de las operaciones militares y ... acción política de Marruecos ... basándose ante la disminución de la ... de España en Tánger. Agrega después el citado diario: "... creemos que la opinión española sea abandonista y tan pronto ... habla de otros soldados que no ... españoles que puedan ocupar ..., la literatura abandonista ... en literatura bélica". Termina el diario recomendando ... y serenidad para que no vaya ... la sensación de que España ... lo que quiere. Por último sostiene la tesis de la colaboración franco española. — (U. P.)

ITALIA

Las deudas italianas se solucionarán en forma inesperada

ROMA, 24. — La Central News Agency anuncia que en los círculos financieros se informa que las negociaciones italo-americanas sobre las deudas pueden terminar con una solución enteramente inesperada, la cual sería que las sumas que Italia debe pagar, en vez de ser entregadas al Gobierno americano serían invertidas en las industrias nacionales cuyas utilidades serían devueltas a los americanos como accionistas de esas industrias. Así se evitaría el éxodo del capital, peligroso para el sistema financiero de Italia, asegurando, por lo general, simultáneamente la cooperación financiera americana por largo tiempo, como igualmente la estabilidad económica de Italia. Se adoptarían medidas apropiadas para garantizar la independencia de las industrias italianas.—(U. P.)

Los fascistas no leerán sus discursos

ROMA, 24. — Un grupo de diputados fascistas propuso que la tribuna de la Cámara fuera construída en tal forma que los oradores no puedan leer sus discursos, obligando en esta forma a los diputados a no llevar sus discursos por escrito.—(U. P.)

ROMA, 24. — La Corte de Casación ha ordenado que los procesos pendientes contra "La Stampa", "Il Mattino" o "Il Corriere di Napoli", acusados de difamación contra el Ejército con motivo de las recientes maniobras, sean unificados en uno solo que será resuelto en Nápoles. — (U. P.)

Secretarios generales para los Ministerios

ROMA, 24. — Es inminente un decreto por el cual se establecen las secretarías generales de los ministerios. Los secretarios serían funcionarios permanentes y administradores generales virtuales. Los Ministros decidirán únicamente la política que se debe seguir. Se dan los siguientes nombres de las personas que posiblemente desempeñarían dichos cargos: Michele Bianchi, a la presidencia; diputado De Marsico, Ministerio del Interior; senador Contarini, Relaciones Exteriores; Francesco Merlano, Educación; Coronel Carletti, Guerra; comendador Costamana, Justicia; diputado Arrivabene, Marina; Coluccí, Comunicaciones; Tumedei, Finanzas; Mertell, Economía Nacional; Madia, Obras Públicas, y Pezzani, Colonias.—(U. P.)

De Bono se dirigió a Roma

ROMA, 24. — Comunican de Trípoli que el general De Bono viene en viaje a Roma.—(U. P.)

El primer Congreso contra la blasfemia

ROMA, 24.— Hoy celebró sesión el primer Congreso Nacional contra la blasfemia. Se leyeron mensajes de adhesión del señor Mussolini, de Eric Drummond, secretario general de la Liga de las Naciones, de varios miembros del Vaticano, diplomáticos y personalidades y numerosas cartas de asociaciones, en que expresaban su conformidad y adhesión a la idea del Congreso.—(U. P.)

Las relaciones del Vaticano con el Gobierno

ROMA 24. — El cardenal Gasparri ha mandado en nombre del Papa una circular al clero, incluso a los cardenales, prohibiéndole relacionarse con el Gobierno italiano para concesión de favores y gracias especiales sin la autorización debida de la Cancillería del Vaticano. El cardenal Gasparri recuerda que este temperamento se adoptó en 1870, y que desde entonces las relaciones entre el clero y el Gobierno son en extremo reservadas, sin haber cambiado la situación ni oficial ni semioficialmente. — (U. P.)

Mussolini en Mantua

ROMA 24. — Avisan de Mantúa que Mussolini pronunció en la plaza un discurso entusiastamente patriótico que le mereció grandes aplausos. — (U. P.)

ESTADOS UNIDOS

La cotización del franco francés

NUEVA YORK, 24.—El franco francés se ha cotizado hoy a 4.9 3|4 centavos. — (U. P.)

Se aplazan las pruebas aéreas por la Copa Schneider

BALTIMORE, 24. — Fueron aplazadas las pruebas aéreas por la Copa Schneider a causa de la lluvia, temiendo poner en peligro a los aviadores.—(U. P.)

El tratado con Santo Domingo

WASHINGTON, 24. — A medio día de hoy se canjearon las ratificaciones del tratado con la República Dominicana, según el cual se modifica la convención firmada en Febrero de 1917.

Según el Tratado, Santo Domingo deconoce la emisión de bonos de 1918 y la emisión de bonos en oro autorizada en 1922, a 21 años plazo y al 5 1|2 o|o, destinados a constituir un fondo de amortización para la administración de las aduanas, estimando que es una obligación de la República el mantenimiento del servicio de esos bonos en oro.

Estados Unidos mantiene el control parcial, de las aduanas. Los dominicanos pueden negociar un empréstito hasta por 20 millones de dollars.—(U. P.)

ARGENTINA

La prensa ante la elección presidencial chilena

BUENOS AIRES, 24.—Todos los diarios publican extensas informaciones relacionadas con el acto electoral que se realiza hoy en Chile para designar al Presidente de la República.

Además de amplias informaciones, algunos de ellos publican los retratos de ambos candidatos.— (Especial).

Las maniobras del ejército

BUENOS AIRES, 24.—Continúan las maniobras del Ejército en la región de Córdoba.

Durante todo el día han desarrollado operaciones los comandos rojo, verde y azul.

Por la tarde regresó a Buenos Aires el Ministro de la Guerra, general Justo, que viene satisfecho. — (Especial).

El presidente de la United Press en Buenos Aires

BUENOS AIRES 24. — El Presidente de la "United Press Associations", Mr. Karl A. Bickel, continúa siendo grandemente agasajado. Anoche el doctor Sojo, director de "La Razón", le ofreció una comida en su casa particular, asistiendo también Mr. Miller, vice-presidente; Mr. Powers, gerente, y otras personalidades. Después de los cantos se le hicieron conocer bailes y cantos regionales argentinos.

Esta tarde, acompañado del doctor Sojo, y de un grupo de personalidades, realizó una excursión por los riachos del Tigre.

BRASIL

Los delegados al Congreso de Carreteras en Río Janeiro

RIO JANEIRO 24. — Llegaron los delegados al Congreso de Carreteras argentinos, chilenos, colombianos, mexicanos y norteamericanos y se hospedan en el palacio de Capacabana. Los delegados visitaron al prefecto municipal, almorzaron en el Corcovado y luego fueron recibidos por el Presidente Bernardes. Pronunciaron discursos los delegados de Chile. Argentina y Colombia y el señor Bernardes agradeció sus palabras de cariño. — (U. P.)

RIO JANEIRO, 24. — El diputado señor Maciel Junior presentó a Cámara un proyecto de armistía para los revoltosos militares y civiles desde 1922. Parece que este proyecto ha causado general buena impresión.—(U. P.)

RIO JANEIRO, 24.— Las sesiones del Congreso han quedado prorrogadas hasta el treinta y uno de Diciembre.—(U. P.)

El Embajador chileno presenta sus credenciales

RIO JANEIRO 24. — El Presidente Bernardes recibió las credenciales del Embajador de Chile, don Alfredo Irarrázabal Zañartu, y del de Italia, don Julio César Montagna, y de Gran Bretaña, Mr. Francis Alston, con el ceremonial de costumbre. — (U. P.)

ANUARIO DE "LA NACION"

Todo suscritor, cuyo abono se halle en actividad el 31 de Diciembre, recibirá GRATUITAMENTE un hermoso volumen de numerosas páginas, impreso a todo costo, el ANUARIO de "LA NACION", con que obsequiamos a NUESTROS SUSCRITORES DIRECTOS, y el que contiene una síntesis prolijamente fiscalizada del movimiento operado en el país, en todos los órdenes de la actividad colectiva, durante el año precedente a la aparición del libro.

Suscribirse a "La Nación" dará por lo tanto derecho a tan significativo obsequio.

El comercio y la industria tendrán en "EL ANUARIO DE "LA NACION", la mejor, más amplia y más efectiva propaganda.

SE ESTABLECERA UN POLICLINICO EN CALLE UNION AMERICANA

Se ha autorizado a la Junta de Beneficencia de Santiago para que adquiera la propiedad de la calle Unión Americana números 85 a 89 esquina de Manuel Montt de esta ciudad, de una superficie de 1.074.72 metros cuadrados, en la cantidad de ciento cincuenta y siete mil pesos ($ 157.000), a fin de destinarla a la construcción de un Policlínico Modelo.

El pago de esta adquisición se hará con los cien mil pesos ($ 100.000), dados por el Gobierno con este objeto y el saldo se enterará con fondos especiales que tiene la Junta para la misma construcción.

Ford

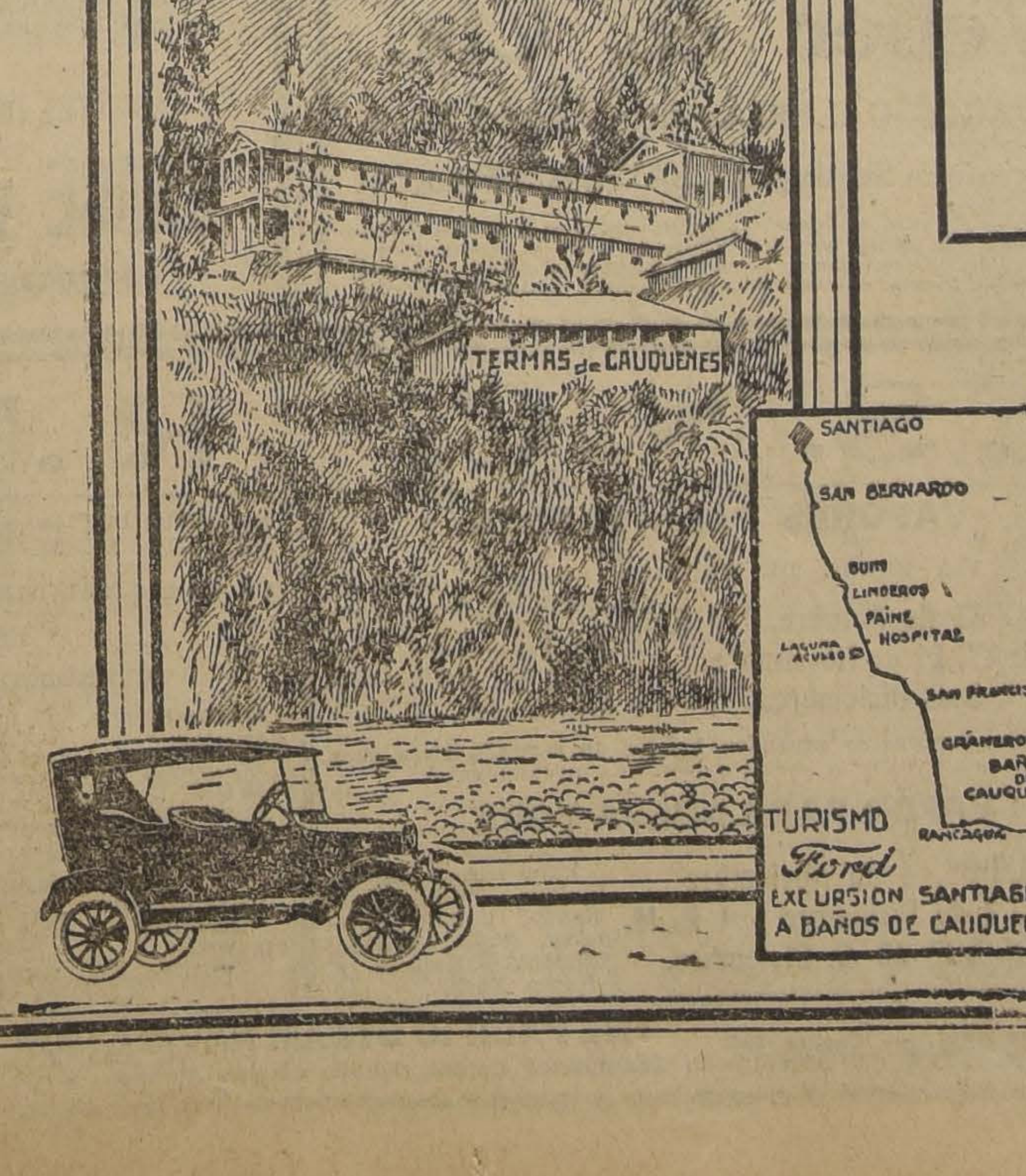

TURISMO
Sobre carro en Stgo.
$ 6,800
sin partida
$ 7,400
con partida

ACERQUE a USTED LAS BELEZAS DE SU PAIS

Un Turismo "Ford" le llevará a usted y su familia cómodamente a los sitios más hermosos. Podrá gozar de sus excursiones sin preocuparse del excesivo gasto o del gran cuidado que deba prestar a su máquina.

Solamente los inmensos recursos de la Ford Motor Company le permiten vender a tan bajo precio un automóvil, que proporciona la oportunidad de acercar a usted y a los suyos lo más bello del país.

Ordene su automóvil "FORD" con tiempo para que goce de estos meses

Ford Motor Company

EXPOSICION 1240.—SANTIAGO.

AGENTES "FORD" AUTORIZADOS:

En Melipilla: PRESA Hnos.
En Rengo: R. EMPARANZA
En Santiago: CARLOS ORREGO y Cía. Ltda. (Huérfanos 819 - 823)
En Rancagua: PEDRO TORO y Cía.
En San Bernardo: PEDRO MEDINA

DE LA ZONA PLEBISCITARIA

DURANTE LA SESION PLEBISCITARIA DE AYER LOS DELEGADOS DE CHILE Y EL PERU DAN A CONOCER SUS PUNTOS DE VISTA SOBRE GARANTIAS

SE MANTIENE AL RESPECTO LA MAS ABSOLUTA RESERVA. — SE ESTIMA QUE LA SITUACION NO HA VARIADO

(De nuestros corresponsales y enviados especiales, por cable

A LAS 10.30 A. M. DE AYER SE REUNIO LA COMISION PLEBISCITARIA

ARICA 24. (Especial). — La Comisión Plebiscitaria se reunió a las 10.30 de la mañana de hoy, con asistencia del General Pershing, Messrs. Dennis, Kregor y Dodds y los señores Edwards, Claro Lastarria, Fóster Recabarren, Freyre Santander, Salomón y Barreto.

A LAS 12.45 TERMINO LA REUNION DE LA COMISION PLEBISCITARIA

ARICA, 24. (Especial). — A las 12.45 termina la sesión de la Comisión Plebiscitaria.

El secretario de la Delegación Americana Mr. Cox, avisa que no habrá comunicado alguno para la prensa y que la próxima sesión se llevará a efecto el Lunes a las 10.30 A. M.

Después de salir de la reunión el General Pershing, los delegados chilenos continuaron una animada charla durante tres minutos, saliendo finalmente todos contentísimos.

EN LA SESION NO SE LLEGO A VOTAR NINGUNA MOCION

ARICA 24. (Especial). — La Comisión Plebiscitaria suspendió su sesión a las 12.45, sin dar a la publicidad ningún comunicado oficial. La secretaría se limitó a decir que la Comisión había decidido no dar nada a la publicidad.

Algunos funcionarios oficiales manifestaron más tarde que la Comisión se reuniría nuevamente el Lunes en la mañana a las 10.30.

Se tiene entendido que los señores Edwards y Freyre Santander hicieron uso de la palabra en la sesión de esta mañana, exponiendo sus respectivos puntos de vista legales.

La falta de publicidad sobre lo tratado en la Comisión, es interpretada en el sentido de que la Comisión no llegó a votar moción alguna, pues se ha anticipado que después de cualquiera acción definitiva, algo se dará a la publicidad.

LA SITUACION NO HABRIA CAMBIADO

ARICA 24. (Especial). — En todos los círculos oficiales se sigue guardando una reserva absoluta. La falta de noticias, lo mismo de carácter afirmativo que de carácter negativo demuestra claramente que la situación no ha cambiado con la reunión de hoy y al parecer no hace más que confirmar las tendencias previamente manifestadas al Corresponsal, las que en realidad significarán una situación de "impasse" a menos que se desarrollen acontecimientos imprevistos.

PERUANOS EXPUSIERON LOS DELEGADOS CHILENOS Y SUS PUNTOS DE VISTA EN LA SESION DE AYER

ARICA 24. (Especial). — En vista de la reserva oficial sobre el resultado de la sesión celebrada esta mañana por la Comisión Plebiscitaria, cualquiera información que se emita al respecto es una mera conjetura. Sin embargo, se considera seguro que el Comisionado Chileno pronunció un largo discurso, informando a la Comisión sobre los numerosos pasos dados por las autoridades chilenas para satisfacer lo puntos de vista de la Comisión americana referentes a las garantías. También se cree que el señor Edwards expuso la posición general legal de que los chilenos, respecto de los puntos controvertidos dando seguridades de que los chilenos desean prestar el máximum de cooperación posible, para la realización de un plebiscito libre y equitativo.

Se cree además que el señor Freyre Santander expuso la posición legal del Perú, especialmente en lo que se refiere a las facultades de la Comisión.

Se presume que ahora la delegación americana estudia las proposiciones chilenas para asegurarse de si habrá necesidad de revisar la proposición americana. Es problemático que este estudio esté terminado antes de la reunión del Lunes.

La falta de agitación en los alrededores del salón de la conferencia, ha revelado virtualmente que no se ha producido hoy una crisis.

Se cree que se aproxima la fecha en que se votarán las respectivas proposiciones.

El señor Arteaga concurrió hoy al regimiento "General Velásquez", pero no entró a la sala de sesiones.

Ciertas actividades de la Comisión Plebiscitaria serían consideradas como un atentado moral a la situación de Chile

ARICA 24 (Especial). — Según los observadores acuciosos, es evidente que tras las superficialidades convencionales, los factores psicológicos juegan un papel de mayor o menor importancia en la situación actual.

Aparte de las diferencias de psicología nacional ocasionadas por la misma historia, la opinión local chilena piensa, según parece, que ciertas actividades de la Comisión significan un atentado contra la posición moral acordada a Chile por el árbitro. Esta opinión ha sido la causa de amargas quejas en la prensa y ha sido origen, además, de varios incidentes que han tenido una reflexión contraria en la "atmósfera plebiscitaria".

Considerando la situación desde el punto de vista técnico, es evidente que la situación de ánimo y la opinión pública son inciertas en los respectivos países, situación que naturalmente ha impedido a los delegados a llegar a un máximum de compromisos sin lo cual habría sido de todo punto imposible un arreglo.

A más de ésto, ha habido divergencias de carácter legal y ciertas consideraciones generales de orden jurídico que han contribuido evidentemente a que Chile no se haya puesto en situación de aceptar incondicionalmente las ideas de la delegación norte-americana. Primero, al acercarse las labores de la Comisión Plebiscitaria, los chilenos consideraron las funciones de la Comisión como de carácter ejecutivo antes que todo y el hecho de que la Comisión fuese difiriendo el acuerdo sobre las leyes eleccionarias mientras hacía por su parte investigaciones y se suscitaban cuestiones de carácter jurídico, fué creando diversidad persistente de opiniones respecto al procedimiento que debería seguirse, diferencia que todavía subsiste.

Segundo. — La reglamentación del árbitro, de nueve de Abril, en contestación al memorial presentado por el Perú referente a las garantías, ha sido diversamente interpretada por chilenos y peruanos, interpretándola los primeros en el sentido de que esta reglamentación constituía una negativa terminante a las principales peticiones del Perú, y, por consiguiente, en esta virtud los chilenos se sintieron molestos desde el principio al ser nuevamente presentadas las reclamaciones peruanas.

Tercero. — La falta de una opinión exterior para saber a qué atenerse en lo que quiere significar la frase de "plebiscito libre y amplio", ha sido causa de divergencias sucesivas y continuas, suscitándose acalaradas controversias en que cada cual exponía su criterio particular, criterio que variaba indefectiblemente según el punto de vista nacional en que se colocaba cada opinante.

EL PLEBISCITO TIENE UNA ENORME IMPORTANCIA EN EL TERRENO INTERNACIONAL

ARICA, 24.—(Especial). — Entre las cuestiones específicas legales que amenazan en estos momentos producir la suspensión completa de las actividades plebiscitarias, se encuentran factores de orden físico, psicológico y jurídico que han contribuído poderosamente a la situación actual.

A pesar de que todos los delegados aseguran sus deseos de que se verifique un plebiscito libre y amplio, no cabe duda que existen profundas diferencias de apreciación que tienen una mayor transcendencia que la de simples diferencias de interpretación.

A juzgar por las numerosas conversaciones que el corresponsal de la United Press ha podido tener en diferentes círculos en las últimas semanas, pueden sacarse las siguientes consecuencias: que sirven para aclarar y especificar las causas del desacuerdo existente.

Uno de los factores que ha sido indudablemente esencial para este desacuerdo es que el plebiscito implica un asunto de una importancia enorme en el terreno internacional y muy poca en el electoral. Se cree que podrán elegirse de siete a diez mil votantes, pero esto tiene una escasa importancia relativa, pero cada votante se convierte en el centro de una esfera de importancia política excepcional y queda sujeto a la influencia sobre él ejercen las dos partes litigantes; en consecuencia, cualquier consideración de carácter legal técnico es mucho más importante que si el resultado del plebiscito dependiese del juicio del electorado en masa.

Opinan muchos que de cerca servan la situación que si se llegan a solucionar los actuales problemas legales, se implantarán después grandes controversias respecto a la legislación de las elecciones y la calificación de los electores, cosa que en realidad había previsto la prensa en no cos artículos.

LINGUE y RAULI
PARA PISO, MUY SECO
1x2 1|2, mach., a $ 0.80 cada uno
OFRECE
"LA REPUBLICA" —
— Barraca y Fábrica
DOMEYKO N.º 2354
TELEFONO N.º 182 (PARQUE)

TIPO SIERRA
Buenos Aires a Europa
EN LOS LUJOSOS VAPORES DEL
LLOYD NORTE ALEMAN
"SIERRA CORDOBA"
SALDRA EL 28 DE OCTUBRE
"SIERRA VENTANA"
SALDRA EL 25 DE NOVIEMBRE
"SIERRA MORENA"
SALDRA EL 16 DE DICIEMBRE
"SIERRA CORDOBA"
SALDRA EL 20 DE ENERO
AGENTES GENERALES
Fölchs y Cía
AGUSTINAS 1074.— CASILLA 3757
Sub Agentes: EXPRESO VILLALONGA

Préstamos Hipotecarios
CONVERSIONES DE DEUDAS
tramito en la Caja Hipotecaria y Banco Hipotecario de Chile, saneando títulos de propiedad y adelantando fondos para cancelaciones.
PRESTAMOS EN DINERO
Operaciones rápidas sobre propiedades urbanas hipotecadas a la Caja o Banco Hipotecario.
JOSE VALENZUELA D.
AGUSTINAS 1148. — CASILLA 46.

NAVIGAZIONE GENERALE ITALIANA
EMPIECEN
A RESERVAR SUS PASAJES PARA EUROPA
— en el —
Palacio Flotante
GIULIO CESARE
SALIDAS:
1925: 10 de Noviembre
1926: 3 de Enero
1926: 20 de Febrero
1926: 8 de Abril
1926: 22 de Mayo
Por informes dirigirse:
"Italia - América"
Santiago - Agustinas 1042

SELLO DE GARANTIA
MCR
JABON PALUDAN

SOCIEDAD MARITIMA Y COMERCIAL
R. W. JAMES y Cía.
LINEA DE VAPORES RAPIDOS DE PASAJEROS
"FLORA"
Saldrá el MIERCOLES 28 DE OCTUBRE, a las 6 de la tarde, para Coquimbo, Huasco, Caldera, Chañaral, Taltal, Antofagasta, Mejillones, Tocopilla Iquique y Arica.
Por fletes pasajes y demás pormenores, verse con:
Sociedad Marítima y Comercial R. W. JAMES y Cía. Avenida Errázuriz 1014 Teléfono Inglés 2652 VALPARAISO
LUIS A. GONZALEZ C. Bandera 150 — Teléfono Inglés 2165 — Casilla 1703 SANTIAGO

Libros recibidos en la semana
NOVEDADES
D'IVOI.— Un viaje de aventuras extraordinarias $ 3.25
turas extraordinarias. $ 2.25
sa". El Bosque maravilloso (N.o 42) .. .. .. $ 2.25
ALVARO DE ALBORNOZ. — La tragedia del Estado Español .. .. $ 7.50
A. W. POLLIT. — Para entender y saborear la música .. .. $ 6.00
REVISTA "Prisma".— Recopilación de la Revista Internacional de Poesía" de los más célebres poetas modernos .. .. $ 15.00
REVISTA "ATENEA" N.o 7, Sbre. 1925 .. .. .. $ 3.00
REVISTA "El Progreso Latino-Americano, Setiembre 1925 .. .. .. $ 1.50
OTROS
LUIS PIRANDELLO. — 6 personajes en busca de autor .. .. $ 5.00
LUIS PIRANDELLO. — El carnaval de los muertos .. .. $ 6.00
LUIS PIRANDELLO. — Y mañana Lunes .. $ 6.00
OSSENDOWSKI. — De Presidente a la cárcel $ 7.50
LEONIDAS ANDRIEWS — Más allá de la muerte $ 1.60
D'ANNUNZIO. — El triunfo de la muerte (2 tomos) .. .. $ 6.00
SELMA LAGERLOFF. — Leyendas de Cristo . $ 3.75
BLEST GANA. — Martín Rivas (2 tomos) .. .. $ 3.00
E. ROD. — El Sentido de la vida .. .. $ 3.70
PIERRE LOTI. — Supremas visiones de Oriente .. .. $ 6.00
— Librería Salvat —
TELEF. 4734 — CASILLA 2326
AGUSTINAS 1043 — SANTIAGO

Cía. Sud Americana de Vapores
SERVICIO MENSUAL A NEW YORK CON ITINERARIO FIJO EN 18 DIAS. — SALIDAS EN SABADOS A LA 1 EN PUNTO.
"ACONCAGUA" 24 DE OCTUBRE | "TENO" 21 DE NOVIEMBRE
Con escala en Antofagasta, Iquique, Arica, Callao, Payta y Cristóbal.
SERVICIO QUINCENAL A GUAYAQUIL (ECUADOR). — SALIDAS EN VIERNES A LAS 6 P. M.
"AYSEN" 30 DE OCTUBRE | "HUASCO" 13 DE NOVIEMBRE
Con escala en Coquimbo, Antofagasta, Gatico, Tocopilla, Iquique, Caleta Buena, Arica, Ilo, Mollendo, Chala, Pisco, Cerro Azul, Callao, Salaverry, Pacasmayo Eten, Pimentel y Payta.
SERVICIO QUINCENAL A PIMENTEL (PERU). — SALIDAS EN VIERNES A LAS 6 P. M.
"CACHAPOAL" 6 DE NOVIEMBRE | "MAIPO" 20 DE NOVIEMBRE
Con escalas en Coquimbo, Huasco, Caldera, Chañaral, Taltal, Antofagasta, Iquique, Pisagua, Arica, Ilo Mollendo Chala, Lomas, Pisco, Tambo de Mora, Callao, Huacho, Supe, Huarmey, Casma, Samanco, Chimbote, Salaverry, Pacasmayo y Eten.
Vapores para Lota, Penco, Tomé y Talcahuano, salidas de Valparaíso todos los Miércoles.
De Talcahuano salen de regreso para Valparaíso, todos los Martes a las 6 P. M.
WESSEL DUVAL & Co. Huérfanos esquina Morandé Agentes | Cía. TRANSPORTES UNIDOS Estado esquina Delicias Sub - Agentes

COMPAÑIA DE VAPORES HAMBURGO SUDAMERICANA
Línea Rápida de Gran Lujo
DE BUENOS AIRES A HAMBURGO, CON ESCALAS EN MONTEVIDEO, SANTOS, RIO DE JANEIRO, LISBOA, VIGO, BILBAO, BOLOGNE S|M (VIA PARIS)
PROXIMAS SALIDAS
"ANTONIO DELFINO". 20,000 ton. 5 de Nov. 1925
"CAP NORTE" . . . . 20,000 ton. 26 de Nov. 1925
"CAP POLONIO" . . . . 30,000 ton. 10 de Dic. 1925
AGENTES GENERALES:
Weber &. Cía.
SANTIAGO.—GALERIA SAN CARLOS N.o 31
Sub-Agente en Santiago: A. SALA, Huérfanos 761
NOTA. — En vista de existir ya en Buenos Aires y Río de Janeiro gran demanda por pasajes para los vapores de salida en Marzo, Abril y Mayo de 1926, recomendamos a nuestra distinguida clientela, nos haga sus pedidos de reserva de camarotes, con la mayor anticipación posible.

GRACE LINE
VALPARAISO - NEW YORK
Las Chimeneas Verdes
Las chimeneas verdes pertenecen a la plota que no puede ser superada en el servicio comercial entre Norte y Sud-América.
Su flota cuenta con los vapores: SANTA ANA, SANTA LUISA, SANTA ELISA, SANTA TERESA, SANTA CRUZ, SANTA BARBARA, SANTA CLARA, SANTA MALTA, SANTA OLIVIA, SANTA ROSA, SANTA PAULA, SANTA TECLA, NORA, TOLUMA, CURACA. CACIQUE, COLYSA, MINEOLA, ROTARIAN, ORCUS, GAARFIELD.
La GRACE LINE tiene más chimeneas verdes que puertos de escala hay en la costa sud-americana; sin embargo, aún no son suficientes para el enorme comercio que están llamadas a desarrollar. Siempre están navegando y nunca quedan detenidos por algún tiempo, excepto lo necesario para cargar en cada puerto. La chimenea verde que usted ve hoy en el puerto, no es la misma que usted vió ayer. La chimenea de ayer se salio y está millas afuera. Este es el servicio que las CHIMENEAS VERDES están manteniendo en la costa sud-americana del Pacífico y los comerciantes, industriales y pasajeros sud-americanos saben lo que vale esta línea de vapores y los servicios que presta a sus intereses.
SERVICIO DIRECTO A NUEVA YORK
SANTA ANA, SANTA LUISA, SANTA TERESA
SANTA ELISA
PUNTUALIDAD — CORTESIA — CONFIANZA
SERVICIO — COCINA — CONF...
Grace Line
LA LINEA DE VAPORES CON ITINERARIO FIJO GRACE
El rival más cercano al vapor "SANTA LUISA" que saldrá el 28 de Octubre, es el vapor "SANTA TERESA", que saldrá el 11 de Noviembre, a la 1. P. M.
Nosa Line
New Orleans and South American Steamship Co.
Servicio mensual de vapores de carga desde New Orleans, EE. UU., a puertos chilenos y vice-versa.
Unica línea directa, vía Canal de Panamá, sin trasbordos, evitando así los riesgos de robo, averías, demora, etc.
Por fletes y demás informaciones, ocúrrase a sus agentes en Santiago.
Munson Line
Salidas de Buenos Aires a Nueva York.
"SOUTHERN CROSS", 5 de Noviembre.
"AMERICAN LEGION", 19 de Noviembre.
"PAN AMERICA", 3 de Diciembre.
AGENTES GENERALES DE LA CUNARD LINE
GRACE y Cía. (Chile) S. A.
HUERFANOS N.o 1087. — SANTIAGO

P. S. N. C. R. M. S. P.
VAPORES PARA EUROPA
VIA CANAL DE PANAMA
"ORITA,, 31 de Octubre. | P. M.
"OROPESA", 21 de Noviembre
"OROVA", 5 de Diciembre.
Para Antofagasta, Mejillones, Iquique, Arica, Mollendo, Callao, Balboa, Cristóbal, La Habana, Coruña, Santander, La Rochelle, Pallice y Liverpool.
Por estos vapores se expenden boletos de segunda clase para Europa y puertos de la costa, a precios convenientes.
VAPOR PARA NUEVA YORK
"ESSEQUIBO", 4 de Noviembre
"EBRO", 2 de Diciembre | P. M.
"ESSEQUIBO" 30 de Diciembre.
Para Antofagasta, Iquique, Arica, Mollendo, Callao, Salaverry, Paita, Balboa, Cristóbal, Habana y Nueva York.
SERVICIO RAPIDO DE LUJO DESDE BUENOS AIRES A EUROPA
PROXIMAS SALIDAS DE LOS AFAMADOS VAPORES "A" VIAJES RAPIDOS A LISBOA EN 16 DIAS
CHERBURGO Y SOUTHAMPTON EN 19 DIAS
"ALMANZORA"... ... ... 15,550 toneladas, 28 de OCTUBRE
"ANDES" ... ... 15,620 toneladas, 10 de NOVIEMBRE
"ARLANZA".. ... ... 14,036 toneladas, 25 de NOVIEMBRE
"AVON" ... ... 11,073 toneladas, 8 de DICIEMBRE
"ALMANZORA" ... ... 15,550 toneladas, 23 de DICIEMBRE
"ANDES", ... 15,620 toneladas, 5 de ENERO
PROXIMAS SALIDAS DE LA LINEA "D"
"DESEADO" .. .. 23 Octubre "DEMERARA" . 20 Noviembre
"DESNA" . . 6 Noviembre
"DARRO", ... 11,484 toneladas, 18 de DICIEMBRE
VIAJES DE LLAMADA desde varios puntos de EUROPA, SIRIA Y TURQUIA
SANTIAGO Agustinas 1017. — Casilla 536
THE PACIFIC STEAM NAVIGATION Co.
VALPARAISO Calle Blanco. — Casilla 24-7.
SUB-AGENTES EN SANTIAGO: Transportes Unidos, Estado esquina Alameda; Expreso Villalonga, Agustinas 817.

...PENSIONES DE JUBILACION DE LOS ...PLEADOS DE LOS FERROCARRILES

...CTA UN DECRETO-LEY POR EL QUE SE ESTABLECE EN LA FORMA COMO SERAN COMPUTADAS

...nisterio de Obras Públicas ...y Vías de Comunicación, ...un decreto por el que se ...forma cómo deben ser ...a los empleados de los ...rriles del Estado sus pen... ...de jubilación. ...eto-ley a que hemos hecho ...es el siguiente:

...lo 1.o Modifícase los ar... ...1.o y 3.o de la ley 3997, d... ...de 1924, en el sentido ...monto de las pensiones de ...que se concede en virtud ...disposiciones a los emplea... ...la Empresa de los Ferrocarriles del Estado se computará sobre la base de tantas treinta avas partes del sueldo y gratificación o salario íntegro, asignados al puesto que el empleado desempeñe en propiedad a la fecha de su retiro, como años haya servido hasta esa misma fecha.

Art 2.o Rija desde su promulgación en el "Diario Oficial.

Tómese razón, regístrese, comuníquese, publíquese e insértese en el Boletín de las Leyes y Decretos del Gobierno. — **L. Barros Borgoño. — A. García Castelblanco"**

...AGRICULTORES DE ILLAPEL SE DIRIGEN AL GOBIERNO

...l Ministerio de Agricultura ...ayer un oficio de la Jun... ...artamental de Agricultores ...pel, por la que trascribe di... ...acuerdos tomados por esa ...ión.

...las diversas peticiones que ...figuran las siguientes:

...lo más pronto posible estu... ...embalsamiento de aguas del ...pel y comenzar las obras ...los estudios ya hechos en ...Choapa.

...los trabajos en los siguien... ...os del departamento:

...el camino Longitudinal, que ...actualmente cortado, y por ...ente sin comunicación con ...Coquimbo, La Serena, pro... ...de Aconcagua y con el puer... ...Los Vilos.

...puestas los fondos necesa... ...para terminar el camino que ...actualmente hasta Puerto Oscuro; y arreglar el camino que une a Illapel y Salamanca.

Fomentar entre los agricultores de la zona el ensilaje de forrajes, prestando el dinero necesario para hacer los silos arreglando un sistema de pago lo menos oneroso posible.

Exigir que se cumpla la ley de matrimonio civil en los campos, pues gran parte de la pobreza de esa región se debe a que los hombres abandonan sus hogares, formados en un 80 por ciento clandestinamente; que la Junta Nacional de Beneficencia que tiene en aquel departamento valiosos fondos que le produce grandes entradas, destinen cierta suma para las necesidades del Hospital, una suma especial para la habilitación de una sala para enfermedades infecciosas, pues ese Hospital no cuenta con ninguna clase de erogaciones.

BOY-SCOUTS

...ON DEL DIRECTORIO GE... ...L. — Bajo la presidencia de ...A. Alfonso y sirviendo el ...de secretario el señor Alva... ...ncio y con numerosa asis... ...de directores, celebró sesión ...orio el 20 del presente mes. ...las comunicaciones de que se ...figura un cablegrama de ...loradores de España, agra... ...otro que le envió el Di... ...el día de la Raza. La Ofi... ...ternacional se ha dirigido al ...rio invitándolo para hacerse ...tar en una Conferencia de ...Scouts que se celebrará en ...en Diciembre próximo.

...ió cuenta, además, de dos no... ...Ministro inglés y del Emba... ...de Estados Unidos, en las cua... ...fieren a los festejos en ho... ...los delegados extranjeros, ...Makgill y Jamieson.

...Directorio prestó su reconocimiento a la nueva Brigada "Eustaquio Catalán" de Osorno.

Se acordó extender los siguientes diplomas de comandantes:

Señor Juan B. Peña, Brigada Domingo F. Sarmiento; Armando Mujica, Brigada Escuela Olea; Ivar Merino, Brigada Germán Valenzuela B. (interino de la misma, al señor Diego Silva); todas de Santiago y señor Florín Yáñez, Brigada Eustaquio Catalán de Osorno.

El Directorio se impuso de un proyecto de Reglamento para el decreto-ley N.o 520 que declara institución nacional a la Asociación, presentado por la comisión respectiva y redactado por el señor O'Brien. El proyecto fué aprobado en general y particular, acordándose enviarlo al Gobierno.

En seguida el Directorio entró a ocuparse de numerosos detalles relacionados con la visita de los señores delegados de la Oficina Internacional.

Avisamos al Comercio Y A Nuestros Avisadores

que las cancelaciones de facturas, por AVISOS RADIOTELEFONICOS, deben ser hechos a nuestros cobradores autorizados, no reconociendo esta Empresa ninguna cancelación hecha directamente a la Compañía Radio Chilena.

"LA NACION".

Absolutamente gratis ...cibirá Ud. un frasco tamaño corriente de la deliciosa Agua Colonia Dobry, presentan... un frasco vacío de Colonia Dobry

...El canje se efectuará en nuestro Depósito: NATANIEL 529, sola... ...hasta el 30 de Noviembre.

NOTA. — Será indispensable como signo, que el frasco venga ...pañado de su etiqueta y rociador con su hilo de seda, aunque sea ...peado.

SUAVES, SILENCIOSOS Y DE HERMOSO ASPECTO SON LOS MAGNIFICOS

"CADILLAC"

QUE EN EL MUNDO GOZAN DE TAN MERECIDA FAMA

MORRISON & Co.

SANTIAGO

POR LOS TRIBUNALES

La querella de amparo interpuesta por la Cía. de Salitres de Antofagasta contra el Fisco

EL VOTO DISIDENTE DEL MINISTRO SEÑOR MANUEL MARIA DE LA FUENTE

Damos a continuación el texto completo del voto especial del señor Ministro don Manuel María de la Fuente, en el cual funda su opinión contraria a la sentencia dictada por la Corte.

"En la querella de amparo interpuesta por la Compañía de Salitres de Antofagasta contra el Fisco, el Ministro infrascrito disintiendo de la mayoría del Excmo. Tribunal, ha estimado que debe acogerse el recurso de casación en el fondo deducido por el Fisco contra la sentencia que da lugar a dicha querella.

Ha tenido para ello en consideración:

1.o Que el veintidós de Marzo de mil ochocientos ochenta y seis que redujo a escritura pública el decreto del Presidente de la República de diez y seis de Setiembre de mil ochocientos ochent y seis que es como sigue:

"Vistos estos antecedentes; permítase a la Compañía de Salitres y Ferrocarril de Antofagasta, en los términos de los artículos quinientos noventa y nueve y seiscientos dos del Código Civil, el uso del espacio de playa marcado en el plano adjunto, con letra B, y cuya extensión es de cuarenta metros longitudinales desde el costado Norte del muelle, que la expresada Compañía posee en el puerto de Antofagasta. Este permiso se otorga en compensación del terreoo marcado en el mismo plano con la letra A, y cuyo usa público permite a su vez la expresada Compañía. El Gobernador de Antofagasta, dispondrá: lo necesario en orden al cumplimiento del presente decreto sujetándose a las disposiciones contenidas en el de dos de Noviembre de mil ochocintos ochenta y cinco".

2.o Que por decreto de veintiseis de Noviembre de mil novecientos seis se concedió a la misma Compañía, permiso para construir un varadero en el mismo espacio de playa;

3.o Que el nueve de Julio de mil novecientos diez y ocho se dictó un reglamento en el que entre otras cosas se dispone que las concesiones de playas y las para establecer muelles particulares, a título gratuito u oneroso, que no tengan plazo fijo que no fueren renovadas caducarán el treinta y uno de Diciembre de mil novecientos diecinueve;

4.o Que el treita de Abril de mil novecientos veintitrés se dictó con el número seiscientos sesenta y siete el siguiente decreto:

"Visto el oficio que precede de la Comisión de Puertos en el que expresa que la concesión de playa otorgada a la Compañía de Salitres de Antofagasta para la construcción de un varadero en ese puerto, según decretos N.os 2081 y 4299, de dieciseis de Setiembre de mil ochocientos ochenta y seis y veintiseis de Noviembre de mil novecientos seis, respectivamente, se encuentra de hecho caducada por cuanto no fué renovada dentro del término señalado en el decreto Número 1736, de nueve de Julio de mil novecientos dieciocho, DECRETO: Se declara caducada la concesión otorgada a la Compañía de Salitres de Antofagasta, por decreto N.o 2081, expedido por el Ministerio de Hacienda el dieciseis de Setiembr ede mil ochocientos ochenta y seis".

5.o Que en la misma fecha, treinta de Abril de mil novecientos veintitrés se dictó bajo el número seiscientos sesenta y ocho, otro Decreto Supremo que entre otras cosas concede a don Guillermo León, por el plazo de ocho años una faja de playa de veinte metros de ancho, en el punto que se indica del puerto de Antofagasta, colindante con un terreno concedido anteriormente al mismo señor León, por el canon de tres pesos mensuales el metro cuadrado y se autoriza al Intendente de Antofagasta para efectuar la entrega al concesionario del referido terreno.

6.o Que esta faja de playa a que se refieren los dos últimos decretos citados, es la que es materia del interdicto acogido en la sentencia do que se recurre;

7.o Que el artículo novecientos diecisiete del Código Civil que es la primera disposición legal que el recurrente da como infringida en dicha sentencia del modo que se indica en el recurso, establece que no puede haber posesión sobre las cosas qu no pueden ganarse por prescripción;

8.o Que no importa excepción a esta regla la del artículo novecientos veintidós del citado Código, acerca de que el usufructuario, el usuario y el que tiene derecho de habitación son hábiles para ejercer por sí las acciones y excepciones posesorias dirigidas a conservar o recuperar el goce de sus respectivos derechos aún contra el propietario mismo, puesto que según lo dispuesto en los artículos setecientos sesenta y seis, número cuarto, ochocientos seis inciso penúltimo y ochocientos doce del mencionado Código, tanto el usufructo como los derechos de uso y de habitación se pueden adquirir y perder por prescripción;

9.o Que de consiguiente, en el caso de autos, la cuestión queda reducida a saber: si puede o no ganarse por prescripción el derecho de uso del espacio de playa en que la querellante ha solicitado y obtenido de los jueces de primera y segunda instancia, se le ampare;

10.o Que siendo la prescripción uno de los modos de adquirir el dominio elemental que las cosas que se trata de ganar por prescripción sean susceptibles de dominio, esto es, que estén en el comercio humano, como se preceptúa en el articuol 2498, del Código Civil.

11. Que las playas del mar no están en el comercio ni son susceptibles de dominio privado, sino que como se establece en el artículo quinientos ochenta y nueve inciso 2.o, de dicho Código, son bienes públicos cuyo uso pertenece a todos los habitantes de la nación, uso que está reglado en los artículos 598, 599 y 602 y en las ordenanzas generales o locales.

12. Que este uso participa, pues, de la naturaleza de la cosa en que se ejerce y siendo imprescriptible las playas del mar lo es igualmente el uso de ellas;

13. Que el propio decreto de Setiembre de 1886, que sirve de título a la querellante, manifiesta lo precario del derecho en cuya posesión pretende ser amparada, pues es un simple permiso de uso sujeto expresamente a las limitaciones de los artículos 599 y 602 del Código Civil;

14.o Que igualmente la concesión que se hizo al querellante, por decreto de 26 de Noviembre de 1906 para construir un varadero en el referido pedazo de playa es también simple permiso revocable y está expresamente sometido a las disposiciones del Decreto de 5 de Julio de 1883, que hace aún más precaria la duración de estas concesiones.

15. Que es además axioma universal de derecho que nadie puede prescribir cosa alguna contra su propio título.

16. Que la circunstancia de que la concesión de playa sea remunerada o conmutativa no cambia su carácter de simple permiso de uso y además, el reglamento de 9 de Julio de 1918 citado en el decreto N.o 667 de 30 de Abril de 1923, dispone expresamente como se ha visto en el considerando 3.o, que caducan de igual manera las concesiones sin plazo fijo y a título gratuito u oneroso;

17. Que el Reglamento de 9 de Julio de 1918, dictado por el Presidente de la República en uso de sus facultades constitucionales, debe tenerse como una de las ordenanzas a que se refiere el artículo 598 del Código Civil, siendo la única disposición administrativa que regla de un modo general las concesiones o permisos de uso de bienes públicos sin plazo.

18. Que si ese Reglamento adoleciera de ilegalidades o si en el Decreto N.o 667, de 30 de Abril de 1923, que motiva la querella hubiera sido aplicado irrogando daño injusto o particulares, no cabe duda que éstos podrían reclamar no sólo administrativamente, sino también ante los Tribunales de Justicia, pero naturalmente, tratándose de cuestiones como estas de lato conocimiento, no es la vía sumaria de los interdictos la que procede.

19. Que, en consecuencia, habiendo acogido la Sala sentenciadora una acción posesoria sobre cosas que no pueden ganarse por prescripción, ha infringido el artículo 917 del Código Civil, que preceptúa expresamente lo contrario y esta infracción ha influido en lo dispositivo del fallo, desde que aplicando ese precepto habría tenido que rechazarse la querella.

Santiago, 20 de Octubre de 1925.

—(Firmado). **A. M. de la Fuente.**"

Sólo las Madres

que crían a sus hijos, conocen la inmensa dicha que encierra la maternidad

Esta función natural de las mujeres, exige un desgaste para la mayoría de ellas y en algunas es un esfuerzo desmedido— pero con el feliz auxilio del Sthenogen Galasso, la crianza se vuel-

ve tarea fácil y segura y los niños se crían sanos y fuertes— evitándose así las consecuencias a veces funestas, de la crianza artificial.

Después de muchos años de experiencia, el Sthenogen es recomendado por Eminencias Médicas como Tónico Reconstituyente Soberano en la debilidad general y especialmente en la lactancia.

STHENOGEN

No tiene otro nombre y se vende en todas las boticas del país.

EJERCITO Y ARMADA

DENTRO DE ESTE AÑO DEBERAN PRESENTARSE TODOS LOS RECLAMOS SOBRE COLOCACION EN EL ESCALAFON DEL EJERCITO

AYER SE DICTO UN IMPORTANTE DECRETO PARA LOS CASOS DE INCLUSION EN LISTA DE MERITO, DE RECLAMOS DE CALIFICACIONES O INFORMES DE CALIFICACION

En los casos de petición de inclusión en Lista de Mérito, de reclamos de Calificaciones o Informes de Calificación, y en los de solicitudes o reclamos tendientes a obtener una mejor colocación en el Escalafón, se adoptará el siguiente procedimiento:

1.o Todo reclamo o solicitud no podrá entablarse después del año siguiente al suceso que le dió origen, o bien después del año siguiente a la fecha de la última Calificación y por hechos que se refieran al tiempo que ésta comprende (1.o IV al 30-III). Si no reuniera este requisito, se desechará de plano.

2.o Presentado el reclamo, o solicitud en su caso, se elevará al Ministerio de Guerra para que el Departamento del Personal haga el estudio e informe correspondiente.

3.o Si no es rechazado por dicho Departamento, sea porque lo haya informado favorablemente o porque considere indispensable para mejor resolver acumular mayores antecedentes, se dará traslado al Jefe que expidió la Calificación o Informe reclamado o al Jefe u Oficial contra quien se reclamare o que resultare afectado por una acogida favorable de la petición del ocurrente, a fin de que en el plazo de ocho días, contados desde que los reciba, exponga lo que estime conducente a su derecho.

Si los afectados fueren varios, los antecedentes se pondrán en conocimiento del menos y del más antiguo de ellos.

Si el reclamo o solicitud no fuere dirigido contra ningún Oficial determinado, el traslado anteriormente indicado se dará a los dos Oficiales inmediatamente más antiguos que el recurrente.

4.o Para el envío y devolución de los antecedentes se seguirá el conducto regular.

5.o Toda omisión o negligencia en el Informe, que advirtiere el Jefe respectivo, será tomada en cuenta al confeccionar la próxima Calificación.

6.o Con todos los antecedentes acumulados, el Departamento del Personal, expedirá su informe definitivo.

7.o Si se presentaren dudas en ditor General de Guerra para su dictámen.

8.o Resuelto un reclamo o solicitud en la forma indicada anteriormente, dicha resolución adquirirá el carácter de "firme", y en consecuencia se desechará de plano o a petición del interesado, todo otro que vaya precisamente en contra de la resolución adoptada o trate de rever la cuestión ya debatida.

9.o Dentro del año en curso, deberán presentarse todos los reclamos sobre colocación en el Escalafón o inclusión en listas determinadas por situaciones anteriores al 1.o de Enero de 1925, y posteriormente al 1.o de Enero de 1920. Este plazo se amplía hasta el 31 de Marzo de 1926, para los Oficiales que se encuentren ausentes del país.

En estos reclamos no se podrá variar la situación que existía en el Escalafón de 1920.

El Escalafón que se forme una vez resueltas todas estas cuestiones, será inamovible, en lo que se refiere a las situaciones establecidas hasta el 31 de Diciembre de 1924.

10.o Los reclamos o solicitudes actualmente pendientes en el Ministerio, se tendrán como **no** presentados.

PARA EL BAÑO DE LAS GUAGUAS

LOS MEDICOS SIEMPRE RECOMIENDAN

Jabón POMPADOUR

El capitán señor Aguirre, se dirige el próximo Sábado a Buenos Aires

En la tarde de ayer tuvimos oportunidad de conversar brevemente con el capitán señor Sócrates Aguirre, a quien encontramos a la salida del Ministerio de Guerra, manifestándonos que había obtenido de la Comandancia General de Armas el permiso correspondiente para dirigirse a Buenos Aires el Sábado próximo.

Como se sabe, el viaje a la vecina República del capitán Aguirre, es motivado por el cumplimiento de la pena de confinamiento que le fué impuesta por el Consejo de Guerra y de la que hemos dado cuenta en informaciones anteriores.

Se mejorará la situación económica de los oficiales retirados del Ejército y de la Marina

El Comité de oficiales retirados nos informa que el señor Comandante don Marmaduque Grove, se ha comprometido en conseguir que a los oficiales retirados del Ejército y de la Armada, y también al personal de sub-oficiales de estas mismas instituciones, se les mejoren sus pensiones de retiro de acuerdo con las nuevas leyes de sueldos y de retiro dictadas últimamente.

Medida es ésta de alta justicia, ya que en igual forma se ha procedido con el personal de policías, carabineros, profesores, y empleados públicos en general.

Caja de Seguro Obligatorio de Enfermedad e Invalidez

LEY N.o 4054

Se pone en conocimiento de los PATRONES, EMPLEADOS y OBREROS que no hayan cumplido todavía con las obligaciones que les impone la Ley N.o 4054, lo hagan a la brevedad posible, si no desean incurrir en las sanciones siguientes:

La infracción por retardo en la inscripción, está penada con multa de $ 20.00 y la reincidencia con $ 100.00; y la proveniente del retardo en el pago de las cuotas, se castigará con el cobro de lo adeudado y multa equivalente a veinticinco veces este valor.

Los depósitos se reciben diariamente en las oficinas de las Cajas de Ahorro de la República, en donde se suministrará al público las informaciones que desee.

LA ADMINISTRACION.

Nuevo triunfo de los Productos Raff

EN LA EXPOSICION INTERNACIONAL DEL CENTENARIO DE BOLIVIA

Alimento RAFF. Diploma de Honor. Primer premio, Medalla de Oro.

Cocoa Peptonizada Raff.

Diploma de Honor. Primer Premio, Medalla de Orc

Los miembros del Rotary Club asistentes al almuerzo que quincenalmente organizan en el Club de La Unión, a esta manifestación

ALMUERZO.— En el Restaurant del Cerro San Cristóbal, tuvo lugar ayer el almuerzo que el señor George J. Lindgren, representante de la firma John N. Willys Export Corporation ofreció a sus agentes en Chile, señores Manier, Halpern Ltda.

Asistieron los señores George J. Lindgren, Luis Crovetto, Roberto Depaux, Ulises Herrera, Hugo Yáñez, Elías Kripper, Octavio Soto O., Carlos Moya, Salomón Kripper.

MATRIMONIO.— Hoy se efectuará en San Antonio el matrimonio de la señorita Zelmira Bravo Robinson, con el señor Manuel Pavez Barboza.

—Ultimamente se efectuó privadamente en San Bernardo el matrimonio de la señorita María Lacoste Molina con el señor Roberto Sánchez Bolaños.

NACIMIENTO.— Ha nacido Sergio Eduardo hijito de don Héctor Soza Werth y de la señora Nina Valderrama de Soza.

Los secretos del cutis revelados por un dermatólogo

(De la Revista "Cosy Corner")

"El gran secreto de la conservación del aspecto juvenil del rostro consiste en la extirpación de la cuticula muerta", dice un célebre darmatólogo. Es cosa bien sabida que la epidermis se halla en un estado de constante renovación, pues las células muertas se desprenden en pequeñas partículas, continuamente. Pero si, por un motivo cualquiera, dichas células no caen apenas muertas, ellas quedan adheridas a flor de piel, separando las células vivas de la epidermis". En este caso, habría que recurrir a un especialista dermatólogo para que procediera al despellejamiento del rostro en una sola operación: pero este es un procedimiento doloroso y costoso. El mismo resultado puede obtenerse, gradualmente y sin peligro, aplicando cera mercolizada (en inglés: "pure mercolized wax"), sustancia que se encuentra en cualquier farmacia. Se la aplica como si fuera cold cream. Con poco costo se procede al completo despellejamiento del rostro, sin dolor alguno, absorbiendo las células muertas, y revelando el nuevo, sano y sonrosado cutis que se halla inmediatamente debajo.

BAILES DE MODA

Camel Step, One Step, Boston londinense y Hupa Hupa (o sea la cueca moderna). Enseñanza correcta y rápida. Estilo sencillo y el más generalizado en las reuniones sociales.— M. AGUILAR, profesor práctico y de más actualidad. Clases y consultas:
SAN ISIDRO 14

A EUROPA.— Por la combinación de ayer se dirigieron a Buenos Aires para tomar el vapor que los conducirá a Europa el doctor don Hans Gremler, señora y familia, el señor Gremler es un antiguo y conocido profesional radicado en Valdivia y se radicará en Berlín.

INTERESANTES CONFERENCIAS PARA SEÑORITAS.— Mañana Lunes se dará principio en la Iglesia de las Agustinas tres interesantes conferencias para señoritas que ha organizado la Archicofradía de las Madres Cristianas y que dictará el distinguido orador sagrado Pbro. don Francisco Javier Valdivia Director de la Archicofradía.

Las distribuciones serán a las 10, con misa y la conferencia en seguida.

El Itmo. y Rdmo. señor Arzobispo se ha dignado conceder 100 días de Indulgencias a las jóvenes por cada asistencia.

Llamará la atención la parte musical a cargo de la señorita Marta Canales Pizarro, de las señoras Teresa Montes de Irarrázaval, Isabel Montes de Pérez y Rebeca Barros de Salinas y las señoritas María Montes H., María Sinn M., Rebeca y Luz Ovalle H., Delfina e Isabel Montt Pinto, Yolanda y Adriana Larraín A., Chita y Josefina Echenique, Ana Domeyko, Sara y Emma Fernández, Nieves Browne F., Paulina y Graciela Riesco A., Carmen Vial F., Inés Prieto, María Barros C., Raquel Barros V., Rosa Barros L., Myla Calvo L., Inés Alamos S., Yolanda y María Teresa Huneeus S., María y Luisa Canales P., Teresa Langlois, Judith Montes H., Loreto Morandé C., Marta Guzmán, Elisa Errázuriz V., y Herminia Valdés Ossa.

Se invita a todas las niñas a tomar parte en estos actos de piedad y se ruega a las señoras que se abstengan de asistir a fin de dar cabida en la Iglesia al mayor número posible de señoritas.

MANIFESTACION EN HONOR DEL MINISTRO DE HIGIENE Y PREVISION SOCIAL, DON PEDRO LAUTARO FERRER.—

El Martes 27 del pte. a las 8.30 P. M. en el cerro Santa Lucía, sus colegas de la Junta Directiva del Partido Liberal Democrático Aliancista, le ofrecerá un banquete al doctor don Pedro Lautaro Ferrer con motivo de su designación para desempeñar la cartera en el departamento de Higiene y Previsión Social.

A tan simpática manifestación podrán adherirse sus correligionarios y amigos íntimos.

Las adhesiones se recibirán hasta el Lunes en la tarde, hoy mañana de 11 a 12 M. y de 6.30 a 7.30 P. M., en el Club Presidente Balmaceda, Compañía 1238.

ENFERMOS.— En el Pensionado de El Salvador ha sido sometido a una difícil operación don Julio Vásquez Cortés. Su estado continúa satisfactorio.

—Ha sido operada de apendicitis la señorita Concepción Toro Muñoz.

PARTE.— Circula el siguiente:

Luis Prado Fernández y Rosa Marín de Prado participan a Ud. el matrimonio de su hija María Inés con el señor Julio Ortúzar Rojas y le invitan a la ceremonia religiosa que se efectuará mañana en la iglesia de San Agustín a las 11.30 A. M.

SOCIEDAD BACH.— Por acuerdo del Consejo Directivo, el concierto en que se ejecutará el Oratorio de Navidad de Bach, se llevará a efecto en el mes de Noviembre en el Teatro Municipal.

Ante la proximidad del concierto y dada la magnitud de esta obra, se recomienda a los miembros de los coros la asistencia y puntualidad a todos los ensayos.

En el curso de la semana entrante los coros de la Sociedad funcionarán en conformidad al siguiente programa:

Lunes 26.— Ensayo general a las 6 de la tarde en la Biblioteca Nacional.

Martes 27.— Coro de hombres a las 9.45 de la noche en el Instituto de Educación Física.

Miércoles 28.— Ensayo general a las 6 de la tarde en la Biblioteca Nacional.

Jueves 29.— Coro femenino a las 6 de la tarde en la Bibioteca Nacional.

Viernes 30.— Coro de hombres a las 9.45 de la noche en el Instituto de Educación Física.

Se recomienda de manera especialísima la asistencia a las ensayos parciales.

EN EL CLUB DE SEÑORAS. — Biógrafo. — Hoy a las 6 en punto, esta Sala estrena una de las películas más sorprendentes que el cine haya producido. Se titula, "Don Q, el Hijo del Zorro", obra de argumento emocionante, y que lo interpreta el famoso actor Douglas Fairbanks. La espléndida orquesta Alex desarrollará un hermoso programa musical Jazz-Band. Se ruega llegar a la hora, pues esta cinta consta de 10 actos.

Tienda del Trabajo. — Permanecerá abierta hoy en la mañana de 10 y media a 12 y media.

Se avisa que en la Tienda se necesita a las dueñas de las siguientes libretas:

61, 62, 63, 64, 68, 69, 70, 71, 72, 73, 74, 75, 76, 77, 78, 80, 81, 82, 87, 88, 90, 91, 95, 97, 98, 101, 104, 105, 112, 115, 116, 118, 119, 121, 123, 124, 127, 128, 129, 130, 131 132, 134, 135, 138, 142, 143; 146; y 147.

Mme. Helene Charles

ALAMEDA 590

Debido al enorme stock recibido, hará desde mañana Lunes una gran rebaja de precios en telas de hilo para mantelería, ropa de cama, ajuares de novia y batistas de colores para ropa interior.

DON GUILLERMO DELANO BIGGS.— Repentinamente dejó de existir ayer, el respetable caballero don Guillermo Délano Biggs, vinculado a respetables familias de la sociedad de Valparaíso y de esta capital.

Su repentino fallecimiento ha causado profundo pesar, no solo en su familia que veía en el al padre bondadoso, sino también en el seno de

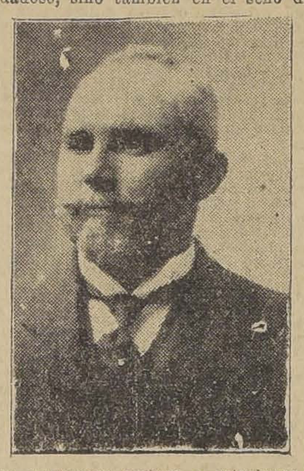

sus numerosos amigos y relaciones, que siempre vieron en el señor Délano al cumplido caballero.

Su vida la dedicó por entero al trabajo, formando un respetable hogar que ha dado a la patria frutos vigorosos y activos.

El señor Délano, hijo predilecto del respetable hogar formado por don Guillermo Délano Edwards y doña Elena Biggs de Délano muere en la plenitud de su vida dejando en el seno de los suyos y de la sociedad una estela de dolor.

DON PEDRO VARELA DELGADO.— En la madrugada de ayer, después de una corta enfermedad, ha dejado de existir en esta capital, el respetable caballero, miembro distinguido de la sociedad serenense, don Pedro Varela Delgado.

La noticia de su fallecimiento causará una dolorosa impresión en los círculos sociales, en los cuales era muy estimado por sus dotes de bondad y de hombría.

Sus funerales se efectuarán hoy a las 11 A. M. partiendo el cortejo desde su casa habitación Buenos Aires N.o 354.

DON EUDORO GUZMAN PLAZA Después de una prolongada enfermedad ha fallecido en la tarde de ayer en esta capital, el señor Eudoro Guzmán Plaza, relacionado a distinguidas familias de nuestra sociedad.

El señor Guzmán Plaza era un distinguido abogado muy conocido entre los miembros del foro santiaguino, pues por espacio de muchos años, desempeñó la secretaría del Tercer Juzgado Civil, en donde se dió a conocer por sus preclaras virtudes como funcionario y como caballero. Hace poco más de un año, había renunciado este cargo para entregarse a un merecido descanso a que tenía derecho después de haber prestado a la magitratura judicial buenos servicios .

Aún cuando estaba en su retiro, el señor Guzmán Plaza siempre era consultado en las cuestiones jurídicas las cuales conocía ampliamente.

La noticia de su fallecimiento, causará un hondo pesar en los círculos sociales y en los judiciales, en los cuales era muy conocido.

Sus funerales se efectuarán privadamente.

PASEO.— La señorita Virginia Echeverría Palma, ofrecerá hoy un paseo campestre a un grupo de sus amistades.

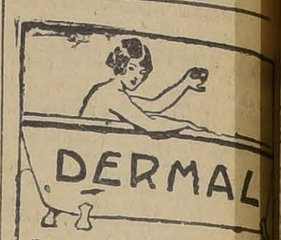

El exquisito Jabon de Tocador Dermal centúplica los placeres del baño.

EN HONOR DEL EMBAJADOR DEL BRASIL.— Los jefes y redactores, de las diversas empresas periodísticas de esta capital, festejarán en breve con un banquete al Embajador del Brasil Excmo. señor Abelardo Rojas.

MATINEE.— A mediados de Noviembre próximo, ofrecerá la señorita Chita Rivas González, una matinée a sus relaciones.

BAILE.— El Sábado próximo ofrecerá la señorita Blanca Correa Pereira, un baile a sus relaciones sociales, en su elegante residencia de la Alameda.

CERA MESALINA EMBELLECE Y SUAVIZA EL CUTIS
MESALINA WAX Co.-NEWARK, U.S.A.

LA LEY QUE DISUELVE EL VINCULO MATRIMONIAL EN CHILE

INTERESANTES DECLARACIONES DEL ILTMO. OBISPO DE CONCEPCION, MONSEÑOR GILBERTO FUENZALIDA

Véase cómo el distinguido prelado de la Iglesia Chilena, el Iltmo. Obispo de Concepción, monseñor Gilberto Fuenzalida, conceptúa la ley que disuelve el vínculo matrimonial en nuestro país.

"El divorcio, acompañado ordinariamente de público escándalo, junto con quebrantar los lazos que unen a los esposos, quebranta también a los que unen a los padres con los hijos. Esa ruptura es la ruina definitiva del hogar; es la profanación de un templo que Dios había consagrado; es la amarga horfandad de los niños que, aunque tengan padres, carecen de ellos; es el desaparecimiento repentino de la paz, de la ternura, de los cuidados solícitos, de todos los afectos más puros y delicados en que, como en suave ambiente, los hijos crecían y se fortalecían en la virtud, y su reemplazo violento por una atmósfera helada, malsana e impregnada de incidencias y escándalos. La ley del divorcio, por razón de la misma naturaleza de las humanas pasiones, atiza las discordias de los esposos, fomenta la desunión, estimula los adulterios, relaja la fuerza de amor entre los legítimos consortes, enciende la llama de los celos, alienta las injusticias del cónyuge ofensor, provoca sospechas, cierra para siempre el camino de la concordia, impide la reconstitución del hogar y labra la ruina definitiva de sus miembros".

Tales expresiones, en las que se siente vibrar la dolorosa verdad de los hechos, han sido vertidas en la escena muda por el autor del cine-drama "La ley fatal" e interpretadas magistralmente por el conjunto de artistas chilenos concursados. "La ley fatal" se presentará al juicio crítico de la capital, en los primeros días de Noviembre.

Recamia

CREMA PARA EL CUTIS
PELUQUERIA LOUBAT

La Maison Saavedra

ALAMEDA 862

Avisa a su numerosa y distinguida clientela que hace toda clase de hechuras y transformaciones en sombreros de paja, fieltro, etc.

LOUBAT

PELUQUERIA para SEÑORAS
SAN ANTONIO
ESQ. AGUSTINAS

Eneol

Para las CANAS es la tintura que no obscurece el cabello y tiñe las CANAS.

Peluquería Loubat

SAN ANTONIO
ESQ. AGUSTINAS

Alimento Raff
INSUPERABLE PARA NIÑOS

CUCHILLERIA DE MESA CUCHARAS TENEDORES
: PRECIOS BAJOS :
MERCERIA MATAS
CASA FUNDADA EN 1886
DELICIAS 2780 —:— PORTAL EDWARDS

GONOVACUNA
"Instituto Médico Sanitas"
Contra la Blenorragia Aguda y Gonorrea Crónica
PIDALA EN TODAS LAS BOTICAS

REVOLUCION FEMENINA

Nunca como ahora se han llevado toilette que diseñen tanto la silueta, ni se ha reducido la ropa interior en su cantidad y en su finura, para no alterar la línea de las formas, que la moda impone lucir en toda su belleza. Esto mismo hace que sea difícil usar artificios para atenuar o corregir los defectos naturales o para realzar la esbeltez, como se hacía antes con suma facilidad, produciendo ilusiones por medios artificiales.

Sin embargo, el arte tiene recursos infinitos para satisfacer las exigencias femeninas, que con tanta justicia quiere aparecer más bella y atrayente de lo que es naturalmente y ocultar, disimular lo que tenga de disgracioso. Así para presentar un cuerpo de bellas formas, con líneas encantadoras, se hacen fajas y corsees, tan maravillosamente combinado y tan invisible, que producen la ilusión de cuerpos esculturales, sin que se pueda pensar en el artificio. La Casa Especialista en Corsees y Fajas La Poupeé, que se acaba de inaugurar en Alameda 146, ofrece como primicias estos nuevos modelos que harán revolución en el mundo femenino.

JACQUELINE.

A LA VILLE DE NICE

HUERFANOS 946

Muy Importante para las Señoras

UNICO SISTEMA DE VERDAD PARA RENOVAR EL SURTIDO

Nuestros sombreros exclusivamente MODELOS de Suzane Talbot, María Cuy, Antoinete, Cora Maison, Marie Louise, Louis Maray, etc., cuyos precios de venta eran de 300 a 500 pesos, los liquidaremos en esta semana a precios únicos.

El Lunes, a elegir	$ 150.00
El Martes	$ 125.00
El Miércoles	$ 100.00
El Jueves	$ 75.00
El Viernes	$ 60.00
El Sábado hasta las 12 1|2	$ 39.50
El Sábado de 3 a 7 P. M.	$ 9.50

IMPORTANTE.—No reservaremos ningún sombrero; deberán cancelarse antes de enviarlos al domicilio del comprador.

A LA VILLE DE NICE

HUERFANOS 946

TINTORERIA A VAPOR
VICTORIA
368 – SAN ANTONIO – 368
(A LOS PIES DEL TEATRO VICTORIA)
OBSEQUIO A SUS CLIENTES

Desde este mes, esta Casa obsequiará a su clientela con un sorteo mensual de

2 £ EN ORO

A cada cliente le corresponderá para el sorteo el mismo número que lleva el recibo que se le da al dejar cada trabajo. Además, a los no favorecidos se les obsequiará con una linda carterita con luna biselada.

Esta Casa hace toda clase de teñidos y limpiados a la perfección y a precios sumamente bajos.

Especialidad en lutos apurados en ocho horas

Teñimos de negro a color.

No olvide nuestra dirección:

TINTORERIA VICTORIA
368 – SAN ANTONIO – 368
(A LOS PIES DEL TEATRO VICTORIA)

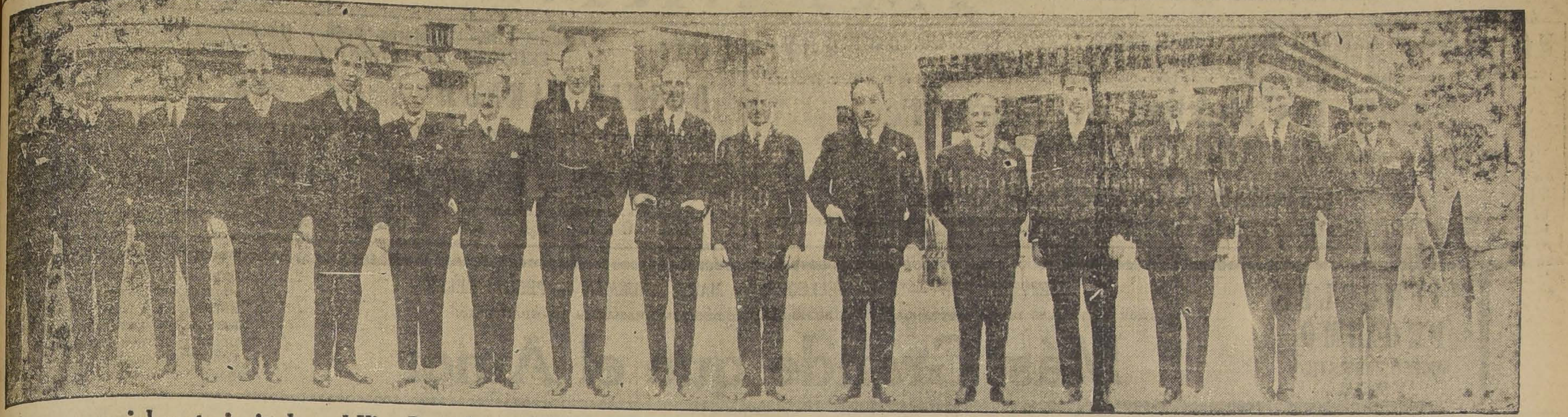

...currieron especialmente invitados el Vice-Presidente de la República señor Barros Borgoño y el Dr. Long

MATRIMONIO MORALES CEA: ...DIAZ.— Ayer fué bendecido ...damente en la Capilla del ... el matrimonio de la señorita ...Isabel Morales Cea con el señor ...Aníbal Zela Díaz.

...padrinos por parte de la ... el señor Eduardo Morales Cea ...Carmela Cea v. de Mora-...

...parte del novio el señor Mi...la Díaz y señora Doralisa ... de Zela.

...gos por el novio señores: ... Lavín O., y Gustavo Le-... por la novia el señor Oscar ...F. y Dr. Emilio Bulnes.

...POSICION OFICIAL DE BE... ARTES. SU INAUGURA-...— Hoy tendrá lugar la inau...ción del Salón Oficial del pre...año, con asistencia de S. E. el Presidente de la República, Mi... de Estado, Cuerpo Diplomá... residente y altos funcionarios ...

...inauguración del Salón será ...da por una de las bandas ..., la que desarrollará un es... programa musical durante ...ra que será de 5 a 7 y me... P. M.

...LOS SALONES DE GATH Y ...VES.— Continúa siendo el ...salón de Gath y Chaves el sitio ...do de nuestro elegante mun...cial. En estos últimos días he-

Señorita María Inés Prado M., que contraerá matrimonio con don Julio Ortúzar Rojas, hoy, a las 11 1|2 en la Iglesia San Agustín (calle Estado)

mos podido anotar las siguientes familias:

Valdés Freire, Riveros Fernández, Amenábar Prieto, Undurraga Lecaros, Ossa Undurraga, Larraín Ortúzar, Aldunate Phillips, Valdivieso Tagle, Huneeus Valdés, Villegas Echeverría, Varas de Prado, Barros Amunátegui, Alcalde de Moller, Matte Reyes, Echenique Zegers, Tupper Huneeus, Valdés Lira, Eyzaguirre Montes, Urrejola Rozas, León Noguerra, Larraín Roberts, Izquierdo de Montes, Larraín Aldunate, Pérez Covarrubias, Larraín del Campo, Correa Pereira, Tagle Joanne, Grez Irarrázaval, Prieto Nieto, Subercaseaux Ovalle, Viera Gallo Barahona, Barceló Pinto, Irarrázaval Rojas, Huidobro Domínguez, Claro Velasco, Quesney Besa, Peña de Herquíñigo, Barros de Besa, Echenique Domínguez, Rozas Larraín, Zañartu de Cuevas, Irarrázaval Mac-Clure, Pereira de Valdés, Huidobro de Figueroa, Pereira Irarrázaval, Errázuriz del Campo, Lyon del Río, Díaz Salas, Subercaseaux de Casanova, Pacheco Díaz, Huidobro Valenzuela, Varas Izquierdo, Lyon Vial, Larraín Echeverría, Errázuriz Letelier Montt Pinto, Morandé Campino, Altamirano Rodríguez, Tocornal Gandarillas, Concha Subercaseaux, Vial Letelier, Díaz del Campo, Errázuriz Lastarria, Irarrázaval Barros, Del Río Montt, Valdés Ossa, Valdés Sánchez, Casanova Vicuña, Valdés Correa, Flores del Campo, De la Cruz Rojas, Ossa Prieto, Valdés Rioseco, Fernández Walker, Matte Ossa, Villalobos Arteaga, Lamarca Bello, Ossa Ruiz, Prado Luco, Huidobro Rodríguez, Villamil Concha, Valdés Morandé, Blanco Viel y muchas otras.

Señorita Noemí Lira Fortzick, cuyo matrimonio con el señor Armando Pexe V., se efectuó ayer privadamente

EN EL SANTIAGO TENNIS CLUB.— Con el mayor éxito se dió comienzo ayer, en las canchas de este club a los campeonatos que se realizan todos los años.

Un numeroso público presenció con el mayor interés las partidas aplaudiendo con entusiasmo a los vencedores.

Entre las familias que asistieron a las diferentes partidas anotamos: Larraín Echeverría, Larraín Morandé, Matte Pinto, Barceló Pinto, Phillips Huneeus, Huneeus Cox, Pacheco Díaz Díaz Salas, Grez Irarrázaval, Ossandón Guzmán, Amenábar Prieto, Hurtado Quesney, Moller de Alcalde, Huneeus de Ruiz Tagle, Matte Ossa, Valdés Ossa, Huneeus, Valdés, Claro Velasco, Pinilla Gutiérrez, Saavedra Baeza, Prieto Concha, Izquierdo Phillips, Tocornal Ross, Pereira Irarrázaval y muchas otras.

El programa de tennis para hoy es muy interesante tanto en la mañana como en la tarde especialmente en las partidas en que tomarán parte la señora de Scott, las señoritas María Lyon E., Primitiva Prieto Concha, y Clemencia Larraín Morandé, y los señores Federico Bierwirth, Roberto Conrads, Vicente Molinos, Jorge Astaburuaga, Luis y Domingo Torralva.

En el Pabellón habrá servicio permanente de cantina atendido por la Empresa de la Terraza Armenonville, y además habrá almuerzo para aquellas personas que lo deseen.

En la tarde a las 6.30 P. M. tendrá lugar el primer tea-dansant de la temporada el que promete el mayor éxito debido al gran número de mesas que se han reservado.

Consejos de la Comtesse Ivon

ENSAYARLA ES ADOPTARLA.— Siempre se ha dicho que es preferible prevenir las enfermedades para evitar sus desagrados o sufrimientos por eso todas las familias acostumbran tener a mano un frasco de **Salfen del Laboratorio Chile**, que es la mejor y más eficaz agua purgativa, sin gusto desagradable y por lo tanto la más conveniente para los niños y personas delicadas. No deje de ensayarla y con seguridad la adoptará.

LOS TEJIDOS DE MODA.— Siempre continuarán usándose con gran entusiasmo los tejidos de lana y seda, que tanto les viene a las personas de buen cuerpo. La **Peletería Santa Lucía, Alameda 459**, ofrece el más interesante surtido de batitas, casacas, paletoes, bufandas, etc. según los últimos modelos. También hace sobre medida y por figurines especiales, a precios muy módicos, con los que nadie puede competir.

¿DONDE IR?

Muchas veces se necesita examinar la vista o adquirir anteojos, lentes o cualquier artículo óptico y se vacila dónde dirigirse; en tal caso, lo más acertado es ir al **Instituto Optico de Rotter, Ahumada 264**, la casa más acreditada en el ramo.

EL CALZADO ELEGANTE.— Con las actuales modas de faldas tan cortas y estrechas, el calzado tiene una importancia considerable en la toilette femenina, pues es tan visible y llama tanto la atención como el sombrero, y todavía con el particular atractivo de nuestras damas, por su pie tan chico y de tan bellas formas. Ahora lucirán especialmente con los nuevos modelos de calzado que presenta la **Casa Real, Ahumada 310**, en charol y cabritilla perforados, última creación de París y con los zapatos de lamé para bailes. Con razón esta casa se ha visto invadida por su antigua clientela, deseosa de proveerse de las primeras.

MAURICIO GASMAN.— Esta es una firma muy nueva en el comercio santiaguino, pero ya se ha impuesto y es muy conocida por nuestra buena sociedad, no sólo de Santiago, sino de todo el país.

En efecto, la casa de esta firma en el **Pasaje Matte 58**, se ve siempre concurrido por compradores que saben aprovechar los bajos precios y las facilidades de pago, para comprar los mejores servicios de **plaquées Christofles** en muebles y estuches, como también de las famosas marcas francesas, Dixon, Alpaca y Argentor.

TOCADOR FEMENINO.— Para conservar un cutis sano, transparente y sin manchas, aconsejamos usar los famosos productos **Pavlowa: Colonia, Polvos, Jabón y Talco**, que se venden en todas las buenas boticas. Sus resultados son sorprendentes y los adoptará.

CONTRA LA ANEMIA.— Cuando se empobrece la sangre ya sea a consecuencia de enfermedades o por debilitamiento debido al desarrollo precoz o por otra causa cualquiera, es preciso acudir con prontitud a atajar la anemia para evitar otros males peores. Nada hay más eficaz y recomendable en estos casos que la **Hemoglosa del Laboratorio Chile**, adopatada y recomendada para todo el Cuerpo Médico; no deje de ensayarlo, sus benéficos resultados se observan casi inmediatamente; produce curaciones definitiva.

YA LLEGA EL VERANEO.— Aunque el invierno parece empeñado en no dejarnos, tal vez por lo mucho que se hizo desear, en realidad ya tenemos el verano encima este año—con la tranquilidad que habrá por la vuelta a la normalidad, después de la elección presidencial, que tan brillante triunfo ha dado al buen sentido nacional—se tendrá una activa vida social y de paseos en auto, para lo cual convienen prepararse y estar a la altura de las familias del gran mundo proveyendo al chauffeur con un buen guardapolvos de los especiales que hace la **Fábrica de Impermeables, Moneda 844** con los mejores materiales y que vende a precios excepcionales. Es increíble lo que eleva de categoría este simple guarda-polvos, cuya

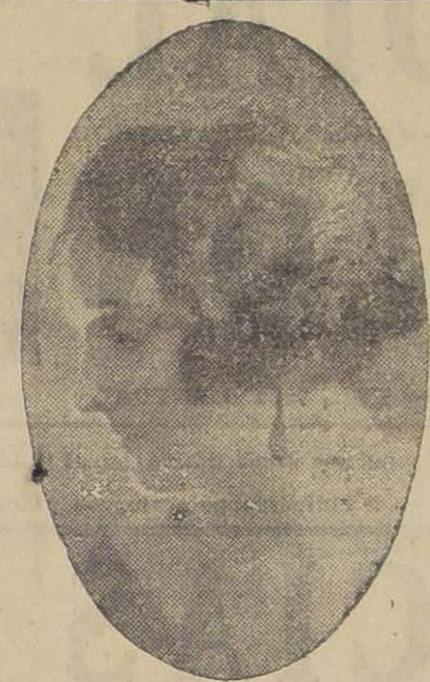

Señorita Enriqueta Coderch Lorens, cuyo matrimonio con el señor Andrés Costoya Tábora, se verificará hoy, a las 11 A. M., en la capilla del Colegio de la Santa Familia.

limpieza y elegancia da el aspecto de riqueza y gran situación social.

DELICIAS TURCAS.— El harem ha revelado sus secretos y hasta nosotras han llegado los confites **Turkish Delight**, que hacen las delicias de chicos y grandes son exquisitos y no dañan el estómago. Pídalos en todas partes.

PIELES FINAS.— Como las pieles continúan de gran moda y con motivo de la llegada del verano en que tanto se llevarán alcanzando precios exorbitantes; conviene aprovechar la ocasión que ofrece la **Peletería Americana, Alameda esquina de San Diego**, con el gran surtido de abrigos echarpes, pieles finas en Nutria de Hudson, Marta Zibelina, petit gris, topo, kolinsky, etc, las que venden a precios antiguos y todavía con grandes y especiales facilidades de pago. Visiten esta casa y se convencerán de las ventajas que ofrece.

EL MEJOR TONICO PARA EL ORGANISMO.— Las personas débiles, anémicas y convalecientes necesitan un poderoso reconstituyente, cual es el **Cerebrol**, que estimula las funciones del corazón y del cerebro, regulariza la digestión, desarrolla el apetito, reconstituye los tejidos y los huesos, da vigor, alegría y actividad, y puede ser tomado por los niños y las personas más delicadas. Se vende en las droguerías y buenas boticas.

COMETESSE IVON.

VIDA SOCIAL PORTEÑA

A EUROPA.— Ayer partió a Europa, comisionado por la Superioridad Naval, el capitán de corbeta don Juan T. Gerken, acompañado de su esposa señora Nieves Schroder de Gerken.

EL ADICTO MILITAR EN WASHINGTON.— A bordo del vapor "Aconcagua" partió ayer a Estados Unidos el Adicto Militar chileno en Washington, mayor Garifas.

A TACNA.— Ayer partió a Arica a bordo del "Aconcagua", para seguir viaje a Tacna, el señor Humberto Gacitúa Vergara, en comisión de la Oficina de Impuestos Internos.

ENFERMOS.— Continúa mejor de salud, el señor Roberto Sánchez Valenzuuela.

—Se encuentra delicada de salud, la señorita Teresa Manríquez Ferreira.

—Sigue delicada de salud, la señora Rebeca Ramos de Vergara.

LOS FUNERALES DEL R. P. FRAY JUAN CAPISTRALO PACHECO.— Después de unas solemnes honras fúnebres que por el eterno descanso de su alma se oficiaron en el Convento de los Padres Franciscanos, se verificaron en la mañana de ayer en este puerto, los funerales del R. P. Fray Juan Capistralo Pacheco, cuyo fallecimiento ha causado hondo pesar en los círculos eclesiásticos, militares y sociales.

A los funerales concurrieron los religiosos del Convento, miembros de otras comunidades religiosas, los veteranos del 79, y una compañía del Regimiento Infantería Maipo con su estandarte y banda de músicos, que le rindió los honores militares que le corresponden al extinto como veterano de la guerra del Pacífico.

FUNERALES DEL ASPIRANTE A INGENIERO SEÑOR ARTURO CABRERA.— Ayer tarde se efectuaron en este puerto los funerales del aspirante a ingeniero de la Armada, señor Arturo Cabrera.

Por disposición de la Superioridad Naval, concurrió a los funerales medio pelotón de la Artillería de Costa, el que rindió al extinto los honores de ordenanza.

MATRIMONIO SCHIAVETTI IVERSEN MARTINEZ.— Ayer fué bendecido en este puerto, el matrimonio del señor Edgardo Schiavetti con la señorita María Iversen Martínez.

RESIDENCIA.— Ha fijado su residencia en calle Independencia N.o 488, la señora Agustina B. de Martínez.

VIAJEROS.— Hoy partirá a Limache ,el señor Luis Pérez Silva.

RECEPCION.— Esta tarde, a las seis, se verificará en los salones de la Asociación de Jóvenes Católicos una recepción que los miembros del directorio de dicha institución ofrecen en honor de la señorita Olga Petersen Zamudio. Reina de las Fiestas de Primavera.

M U S I C A

Concierto Kohler

Después de recorrer triunfalmente las principales capitales, el eminente pianista señor H. Kohler, se presentará ante el público de Santnago, mañana Lunes 26, dando una audición en la sala Grimm y Kern, Ahumada esquina Moneda.

El señor H. Kohler ha sido discípulo de Fr. Liszt y de este gran maestro ha asimilado las características que lo consagraron.

El escogido programa que se ejecutará, es el siguiente:

Primera parte

I. Hummel.—Larghetto. Etude.
II. Chopin.—Nocturne.
III. Mendelsohn.—Rondo.
Arreglos para piano sólo por el señor H. Kohler.

Segunda parte

I. Bethoven.—Variaciones sobre un tema original en do menor.
II. Chopin.—Impromtu.
III. Wagner.—Coro de Tannhauser y finales de la Walkiria, arreglo por el señor H. Kohler.

Tercera parte

I. Verdi.—Liszt.—Thalberg.—Rigoletto.
II. Ciancio.—Barcarola.
III. Gierg.—Marcha nupcial.
IV. Liszt.—Rapsodia húngara.
Piano Grotrian-Steinverg.

Grandes Rebajas de Precios

EN LOS

ALMACENES ECONOMICOS

PROVISIONES para FAMILIAS

Calidades Garantidas. -- Peso Exacto

SAN DIEGO	490
SAN DIEGO	330
INDEPENDENCIA	802
IRARRAZAVAL	18
PROVIDENCIA	1269
SAN DIEGO	1440
RECOLETA	392
DELICIAS	2777
SAN DIEGO	1108
BLANCO ENCALADA	2802
ANDRES BELLO	695
SANTA ISABEL	0281
SAN FRANCISCO	698
DIEZ DE JULIO	281
SAN PABLO	2314
SAN DIEGO	2372
FRANKLIN	1074
ANDRES BELLO	750
INDEPENDENCIA	1060 B
INDEPENDENCIA	420
21 DE MAYO	873
VICUÑA MACKENNA	21
AVENIDA MATTA	3?1
CASTRO	410
NATANIEL	802
SAN PABLO	1959
SAN PABLO	1702
SAN PABLO	3167
CAMPO MARTE	284
DELICIAS	2459
DELICIAS	2017
MATUCANA	1080
BASCUÑAN GUERRERO	691
AVENIDA MATTA	898
SAN PABLO	3350
MAESTRANZA	457
SAN DIEGO	897

Plisados, Bordados, Calados, Tableados y Orilla

EFISIO SALOMONE, primitivo dueño de la acreditada fábrica, que estaba establecida en la calle ECHAURREN 174 tiene el honor de comunicar a su antigua clientela, que se ha vuelto a establecer y tendrá el placer de atenderla personalmente en:

AVENIDA VICUÑA MACKENNA 591, ENTRE SANTA ISABEL AL LLEGAR A ARGOMEDO

MONJITAS 861, CASI ESQUINA PLAZA. (FRENTE COLORADO)

ENTREGAS RAPIDAS. PERFECCION. PROLIGIDAD. PUNTUALIDAD. BARATURA.

DESCUENTO A LAS SEÑORAS MODISTAS

He recibido las máquinas más modernas para hacer plisados, tanto de vuelecitos como de polleras, con pliegues muy chicos, que son los que usan actualmente.

SURTIDO COMPLETO EN ARTICULOS DE PUNTO, TANTO DE SEDA COMO DE LANA. COMBINACIONES DE SEDA. VESTIDOS PARA SEÑORA, SEÑORITAS Y NIÑOS. CHOMPAS, CHALECOS, ECHARPES, etc., etc. todo de fabricación propia.

RUEGO HACER COMPARACIONES TANTO EN PRECIOS COMO EN TRABAJOS.

ORQUESTA GRAZIOLI — CHILEAN CINEMA CORP.

IMPERIO

PLATEA $ 3.

HOY: 3 P. M. — MATINEE INFANTIL A GRAN ORQUESTA. CON PROGRAMA DOBLE! HOY:
ESPECTACULO ESPECIAL PARA FAMILIAS!
¡FINAL! de la emocionante serie de aventuras y luchas admirables por la conquista del Oeste en E. E. U. U. ¡FINAL!

Sobre las Huellas de Santa Fe

Creación de JACK PERRIN Y NEVA GERBER

Los episodios culminantes y el chistosísimo

Programa Cómico N.o 42

"NOCHE DE SUSTOS", Pathé Mack Sennett por Harry Gribbons, "GRANDES MOMENTOS DE PEQUEÑAS PELICULAS", por Wills Rogers y María Mosquini; "AGAPITO Y SU SUERTE PERRA", por Larry Semon.

HOY: Especial 6.30.— Nocturna, 9.40.— (Localidades numeradas) HOY:
EXTRAORDINARIO ESTRENO DE ARTE DRAMATICO

DUSTIN FARNUM Y LA BELLA Y ELEGANTE ACTRIZ ARLINE PRETTY

en la hermosa comedia dramática Vitagraph de Luxe, desarrollada en las altas esferas de la nobleza londinense.

Una Dama Aristocrática

Y la interesante película de elegancias en que figuran los Reyes de España:
LA GALA DE LA MODA EN SAN SEBASTIAN

MIERCOLES PROXIMO
SUCESO ARTISTICO Y SOCIAL

MARJORIE DAW — LOV TELLEGEN — MARY THURMAN — PEGGY KELLY
Y OTRAS ESTRELLAS DE LA PANTALLA EN LA SOBERBIA PRODUCCION DRAMATICA DE GRAN LUJO:

Más Grande que el Amor

OBRA DE SUGESTIVO Y EDIFICANTE TEMA QUE ENSEÑA A LAS ESPOSAS A NO DEJARSE SEDUCIR POR EL HALAGO DE LOS TRIUNFOS, DE LA FAMA Y DEL ESPLENDOR.

MUNDIAL y COLON

GALVEZ 447 — P. ALMAGRO — TEL. 257. MATADERO
SAN PABLO esq. TEATINOS — TEL. 2904. CENTRAL

EN AMBOS TEATROS EN ESPECIAL 6.15 Y NOCHE 9.30

El Acontecimiento gigante, maravilla de los siglos

HELENA DE TROYA

OBRA ACLAMADA POR EL MUNDO ENTERO; 2 MIL PERSONAS EN ESCENA Y MILLONES DE COSTO — HOY 1.a FUNCION; DOMINGO, FIN DE LA OBRA

Matinée del Mundial — 5 Películas — Jack Hoxie en el "Ladrón blanco" — Tercera función de "Las huellas de San ta Fe" y las tres cómicas "Agapito espías y Elpinas", "El pato sabio" y "El argonauta de los aires".
Matinée del Colon, a las 2.30 — 4 Películas colosales — Jack Hoxie en "El ladrón blanco" — Cuarta función de "Las huellas de Santa Fe" y las dos cómicas "El honor de un colegial" y "Tome su sombrero.

DELICIAS

.. ALAMEDA esq. S. ALFONSO — TEL. 293. ESTACION.

EN ESPECIAL 6.15 y NOCHE 9.30

HELENA DE TROYA

FIN DE LA OBRA DE EXITO SIN PRECEDENTES; ACLAMADA EN FORMA ESTRUENDOSA POR EL PUBLICO SELECTO QUE LLENO EL TEATRO EN LA 1.a FUNCION

ADEMAS, EN ESPECIAL A LAS 6.15, LA NOVELA DE AMOR, HEROISMO, LUCHA Y ARROJO; INTENSISIMO FOLLETIN DE AVENTURAS

POR LOS ASES DE LA EMOCION: ELENA SEDGWICK, AL WILSON y JACK DAUGHERTY

EL SECRETO DE UN TESORO

Matinée del Delicias — 5 Películas — Jack Hoxie en "El ladrón blanco — 3.a función de "Sobre las huellas de Santa Fe" y las 3 cómicas de risa ensordecedora: "Agapito espías y espinas" "El pato rabioso" y "El argonauta de los aires"

Teatro de La Comedia

MATINE, "LA TELA".—VERMOUTH, "EL CORAZON CIEGO".—NOCHE, "LA CHICA DEL GATO"

En la matinée de las 3.15 se pondrá en escena la obra en tres actos de Pedro Muñoz Seca, titulada "La tela".

La función de las 6.20 se hará con la comedia de Martínez Sierra, "El corazón ciego".

La función de las 6.20 se hará con la comedia de Martínez Sierra, "El corazón ciego".

"La chica del gato", la comedia de Arniches es la obra elegida para la función de la noche.

—Mañana Lunes habrá solamente una función nocturna, reprisándose "La honra de los hombres" y la comedia de Joaquín Abati "Entre doctores".

—En esta semana Serrador estrenará la producción de Benavente "La otra honra"; "El pescador de sombras", de Seement y "Mujercita mía", de López Mutis

Teatro Santiago

MATINEE, "LA CASTA SUSANA".—VERMOUTH Y NOCHE "LA MAZURKA AZUL"

Con una sala muy concurrida la compañía de operetas del Santiago reprisó anoche la picaresca obra de Gilbert "La casta Susana", la que no veíamos desde hace mucho tiempo. La bonita música del celebrado maestro, así como las situaciones francamente cómicas de la obra, tuvieron en los artistas que dirige Sirvent unos intérpretes correctos, especialmente en lo que se refiere a las primeras partes. Soto hizo reir francamente al público, por lo que se captó aplausos muy merecidos. Eloisa Iturrar, Ernestina Estay, el tenor Tejel y Sirvent, complementaron esta interpretación tan desalacada.

La "Casta Susana" irá en la matinée de hoy, función que comenzará a a las tres en punto.

Para la vermouth y la nocturna se ha elegido la bonita opereta en tres actos "La Mazurka Azul", recientemente reprisada con un éxito extraordinario. Gabriel Tejel, Blanca Larini, Soto y la Iturrat se anotan con esta obra un merecido triunfo.

CIRCOS

Circo Inglés de Fieras

HOY HABRA MATINEE Y NOCTURNA

La Empresa Contantino ha preparado para las dos funciones de hoy programas francamente interesantes, como que en ellos tendrán intervención todos los artistas del celebrado elenco en sus mejores y más novedosos actos. Trabajarán los cantores y bailarines argentinos Los Serranos, todos los toys, excéntricos y clowns, los trapecistas, los perros amaestrados, el caballo Moro, las fieras de Miss Lestbaun y, en fin los otros innumerables artistas de la compañía. La matinée está dedicada al mundo infantil y comenzará a las 4 en punto.

Circo Strong Man

Dos funciones muy interesantes ofrecerá hoy este popular circo de las vecindades del Mapocho. La matinée, dedicada al mundo infantil, contará con un programa especial, en el que tendrán actuación sobresaliente los tonys y payasos.

En la función de la noche, todos los artistas tendrán a su cargo un programa de estrenos muy atrayentes.

Una Monografía significa dar a conocer el esfuerzo realizado. Publique una en el ANUARIO DE "LA NACION"

SETIEMBRE Y BRASIL: HOY — Vermouth y noche Platea $ 3.20

Ultimas exhibiciones de la triunfal obra francesa de Farrere

LA VISPERA DEL COMBATE

Un drama sublime en el que campea el amor espiritual, ravillosas visiones de un corso en la rada de Tolón.

MATINEE A LAS 2.30
SETIEMBRE
1.a función de la serie Universal
EL SECRETO de un TESORO
por EILEEN SEDGWICK
Programa cómico Universal

MATINEE A LA 2.30
BRASIL
El Payaso
PARAMOUNT DE CIRCO Y PROGRAMA COMICO

EN EL SETIEMBRE DESPEDIDA DE Gabrielita Ubilla

ESMERALDA Y O'HIGGINS: Hoy — Vermouth y noche

LOS HIJOS DE SUS HIJOS

La novela de la juventud que se burla de los prejuicios sociales y que es pasto del escándalo.

PARAMOUNT DE LUJO
MATINEE a las 2.15
ESMERALDA
LA PRIMERA AVENTURA
—POR—
Douglas Fairbanks, hijo
EL PAYASO
Y PROGRAMA COMICO

POR BEBE DANIELS
MATINEE, A LAS 2.30
O'HIGGINS
LA PRIMERA AVENTURA
por Douglas Fairbanks, hijo
EL BANDIDO Y LA BELLA
por Perico Metralla, y
PROGRAMA COMICO

EN EL ESMERALDA: DESPEDIDA DE LADY TOSCA

.EL ESMERALDA Y O'HIGGINS HOY EN VERMOUT Y NOCHE "LOS HIJOS DE SUS HIJOS", POR BEBE DANIELS

Una de las películas Paramount más han gustado es "Los hijos de hijos", por Bebé Daniels. Es una social, sentimental y de lujo. Las rofuas son unas muchachas que se criado en la opulencia, que se rie los prejuicios sociales, que gustan de las amistades masculinas que de de su sexo. Sin haber llegado a la gente las considera como "muchach Sus padres, preocupados solamente canar dinero, poco se preocupa de y es así como en torno suyo se va mando un ambiente de escándalo, un momento en que esa atmósfera hace insoportable para ellas, en que comprendiendo que solamente son tadas por su dinero y que nunca trarán un hombre que verdaderamente aprecie.

Además de esta hermosa Paramount lujo se estrenarán el "Noticiario Universal 101" y la comedia "Arriba las nos", por Musiú Gordon.

En el Esmeralda actuará Lady T la notable cantante procedente del sino de Buenos Aires.

—Hoy inicia el Esmeralda sus ma de matinées, que empiezan a 2.15 y terminan después de las 6, el precio antiguo de una sola fun En este programa están refundidas tigua matinée y la antigua selecta. se darán "El parnaso", visa de Paramount ;"La primera aventura", ramount por Douglas Fairbanks hijo, programa bufo Universal.

—El O'Higgins, como siempre, da programa monstruo en matinée a las La vista principal es "La primera aventura", por Douglas y Fairbanks Además va "La bella y el bandido", Perico Metralla, y otras atracciones tiples.

—Mañana se estrenará "Tierra prometida", por Raquel Meller.

EL SETIEMBRE Y BRASIL HOY ULT

NOTICIAS CINEMATOGRAFICAS

LAS TRES FUNCIONES DE HOY EN LA SALA IMPERIO

En matinée, "Sobre las huellas de San ta Fe", final, y Programa Cómico 42. En secciones sociales, "Una dama aristocrática", por Dustin Farnum y Arline Pretty, y "Modas".

La dirección de la Sala Imperio ha seleccionado programas del más alto interés para sus tres funciones de hoy. Así, para la matinée infantil a gran orquesta anuncia un espectáculo doble, compuesto en primer término por los episodios finales de la emocionante serie de aventuras, intrigas y misterios titulada "Sobre las huellas de Santa Fe", cuyos protagonistas son los actores favoritos en el género como Jack Perrin y Ben Wilson y la actriz Neva Gerber.

A continuación se exhibe el Programa Cómico N.o 42, cuyo detalle es el siguiente: 1.o "Noche de sustos", notable astraganada por Harry Gibbons y otros célebres bufos Mack Sennett; 2.o "Grandes momentos de pequeñas películas", parodia de irresistible hilaridad por Wills Rogers y María Mosquini; y, "Agapito y su suerte perra", pochade por el vestiginoso Larry Semon.

En las funciones sociales se presentará un magnífico exponente de arte dramático procedente de los estudios Vitagraph de Luxe. Se titula "Una dama aristocrática" y es una intensa y original producción con sugestivo argumento y con un desarrollo pleno de interés y novedad.

Dustin Farnum, el elegante y recio actor, tiene a su cargo el rol básico. Lo secunda con delicadeza la bella actriz Arline Pretty, quien hace un trabajo magnífico de gran realce.

"Una dama aristocrática" se proyecta tarde y noche en combinación con la cinta de elegancias titulada "La gala de la moda en San Sebastián", obra en que aparecen los reyes de España.

TEATRO VICTORIA, HOY EN LAS TRES FUNCIONES, Y POR ULTIMA VEZ, "LA TIERRA PROMETIDA", POR RAQUEL MELLER

Mañana se repite "El mal que nos hacen"

Un éxito evidente constituyó ayer el estreno de la película Paramount 1925, "El mal que nos hacen", de la que son intérpretes principales, el gran actor Tomás Meighan y la bellísima estrella Lois Mikson.

Esta película es una obra llena de verdad y es de todo punto de vista digna de verse. Nada hay más conmovedor que la historia de ese hombre bueno, abnegado y leal, que se ve repentinamente despreciado porque se acoge sin beneficio de inventario la calumnia de un compañero de oficio que por rivalidades del cargo quiere vengarse de él. Escenas llenas de vida, de intensa emoción, conmueven al espectador que simpatiza sinceramente con el protagonista.

La idealidad de esta película es grande, pues se consagra el amor verdadero, aquel que empieza por desconfiar de todo lo que de malo se diga del ser querido. Este amor puro, abnegado, idealista, es un baño de rosas dentro de la realidad aplastante y pesimista con que se inicia esta obra, aun cuando este pesimismo cede su puesto a un optimismo sano al final de la obra.

El amor que un hombre bueno siente por los niños, está ensalzado también en esta excelente producción Paramount.

MAS EXHIBICIONES DE "LA VISPERA DEL COMBATE

El mayor éxito de la cinematografía francesa durante la semana última lo constituyó la super producción "La víspera del combate" por la bella actriz parisiense Nina Vanna.

El argumento de esta obra ha sido adaptado de la famosa novela de Claudio Farrere, el autor de "La batalla". Es un drama de amor sublime que se sacrifica ante el deber. Para darle mayor relieve, el autor lo ha puesto en contraposición con una pasión villana concebida por un mal hombre. Se destaca así en toda su belleza el amor espiritual que es sol que ilumina las almas, en contra de la sensualidad, que es lodo que enturbia y ensucia

—En la matinée del Setiembre hoy un programa extraordinario formado por la primera función de la serie Universal "El secreto de un tesoro" por Eileen Sedgwick, y por el último programa bufo Universal.

—En el Brasil se darán en matinée "El payaso", vista de circo por David Torrence, y el último programa cómico de la Universal.

—El Martes se exhibirá "Tierra prometida", por Raquel Meller.

ALHAMBRA Y RECOLETA

Chilean Cinema Corp. (EX-VICTORIA)

HOY 3 P. M. Gran Matinée Infantil HOY

CON PROGRAMA DOBLE. ESPECTACULO EXTRAORDINARIO.
Episodios correspondientes a la 4.a función de la triunfal serie de aventuras sensacionales, por
JACK PERRIN y NEVA GERBER

SOBRE LAS HUELLAS DE SANTA FE

Y EL CHISTOSISIMO Y ORIGINAL

PROGRAMA COMICO Núm. 41

"CALIFORNIA A TODO TRANCE", por Harry Pollard y María Mosquini; "AGUANTEN, QUE VENGO", comedia Fox Sunshine, y "AGAPITO PROFUGO Y DESERTOR".

Especial — HOY — Nocturna

GRANDIOSO ESTRENO DE ARTE DRAMATICO

DORIS KENYON — VICTOR SUTHERLAND
MARY THURMAN

EN LA HERMOSA PRODUCCION VITAGRAPH

El Bandido del Amor

La novela vibrante de una orgullosa muchacha a quien vence amorosamente un gallardo montañés, convirtiendo en pasión su altivez.

TEATRO

IMPERIAL

SAN DIEGO

HOY

TRES GRANDES FUNCIONES DOBLES

Matinée infantil, a las 3 P. M., final de la emocionante serie de aventuras y luchas frenéticas:

SOBRE LAS HUELLAS DE Santa FE

Y el formidable actor CHARLES RAY en la espiritual comedia

"Tumba cabeza"

Especial y Nocturna
DOS GRANDES ESTRENOS
Segunda parte y fin del gigantesco film clásico

Helena de Troya

y el prodigioso actor
JACKIE COOGAN
EN SU MAGISTRAL CREACION

EL PILLETE DE FLANDES

HOY 3 P. M. GRANDIOSA MATINEE
EL MEJOR PROGRAMA DEL AÑO
EL ESTUPENDO ESPECTACULO DE NIÑOS Y PARA LOS NIÑOS

EL DEMONIO DEL BARRIO

Y LA 5.ª FUNCION DE "EL PILLETE DEL MERCADO"

SPLENDID

DIRECCION: MAX GLUCKSMANN

— SUPERARA A — "DIAS DE CIRCO"
PRODUCCION "F. N. C."

AMOR, PUREZA — Y ENGAÑO —
CREACION DE LA LINDA Y ELEGANTE ACTRIZ

6.30 y 10.30 P. M.—Funciones Sociales.
Un estreno de lujo y emoción, editado por la "FIRST NATIONAL ATRACTION", desarrollada entre gentes bien:

HOY

CASTIDAD

EMOCION, ARTE — Y BELLEZA —

CATALINA MAC DONALD

TEATROS MUNDIAL Y COLON
En especial 6.15 y noche 9.30 de hoy, se exhibe en estos dos teatros de la Plaza Almagro y Plaza Ecuador, respectivamente, la primera parte de la cinta que ha asombrado al mundo por su grandiosidad escénica, la deslumbrante belleza de sus mujeres, las 20,000 personas que la integran, titulada "Helena de Troya".
Matinée del Mundial a las 2, cinco películas: Jack Hoxie en su vibrante creación de luchas y amores "El ladrón blanco", tercera función de la aplaudidísima serial "Sobre las huellas de Santa Fé" y las desmantibulantes cómicas que componen el desternillante "39.o programa cómico Imperio", tituladas "El argonauta de los aires", por el célebre Buster Keaton, "Agapito espías y espinas", por Larry Semon y "El pato sabio", por el Bigote de Columpio y Cara de Pastel.
Matinée del Colón, a las 2.30. — Cuatro grandiosas películas: Jack Hoxie, en su creación de entusiasmo, amores y aplausos locos, "El ladrón blanco", cuarta función de la aclamada serial, "Sobre las huellas de Santa Fé", y las divertidísimas cómicas de continuas carcajadas: "El honor de un colegial", por Wanda Wiley y "Tome su sombrero".

IMPERIAL
Hoy habrá tres funciones dobles.— El programa dominical de hoy anuncia tres funciones dobles en este teatro. La matinée se hará con el final de la portentosa serie "Sobre las huellas de Santa Fe" y con la creación de Charles Ray, "Tumba Cabeza".
Las funciones especial y nocturna anotan el estreno de la segunda parte y final de la gran producción de arte clásico titulada "Helena de Troya", que interpretan Edy Darclea, Wladimir Gaiderow y Carl de Vogt, secundados por más de veinte mil personas; y la triunfal creación del prodigioso Jackie Coogan titulada "El pillete de Flandes".

POITEAMA
NORMA TALMADGE EN "LA LLAMA ETERNA". — Hoy en las funciones vermouth y noche se estrenará la última y más delicada creación de la actriz dramática: Norma Talmadge que interpreta la novela de Honoré de Balzac: "La llama eterna". En la selecta de las cinco se exhibe "La sirena", por Dorothy Dalton.
Un matinée monstruo presenta a las dos y media: Cuatro cómicas: "Chaplin a la una de la mañana", "El zorro y las uvas", "El tío soltero" y "El punch de la friandesa", y además la 5.a función del "Pillete del Mercado".

ODEON
(A. Barroso 768). — Especial y noche. — "Madame Dubarry". Estreno de una copia nueva de esta célebre producción, de la U. F. A. de Berlín, que conmovió a toda Europa y fué la revelación de los astros Pola Negri y Emil Jannings.
Matinée, a las 2.30. — "El Pillete de los Mercados" (4.a función), "La casa de los duendes", por Buster Keaton, "El Santo del Nene" y "Una suegra terrible".

MARTES

La grandiosa visión del humano dolor, que hará llorar a todo el mundo
EL MAS EMOCIONANTE ALEGATO A FAVOR DE LA REDENCION DE LA MUJER CAIDA

La ENGAÑADA

LA NOVELA AMARGA DE UNA MUJER QUE PECO INOCENTEMENTE, POR CREER DEMASIADO EN EL AMOR Y POR NO CREER EN LA MALDAD

CREACION DE LA — ENCANTADORA — MADGE BELLAMY SUPER-PRODUCCION — "F. B. O." —

"GALLEGUITA" SE ESTRENARA EL MARTES 3 DE NOVIMBRE EN LOS TEATROS SETIEMBRE Y ESMERALDA

Por la combinación transandina del Jueves próximo, llegarán a esta capital, la famosa actriz Emilia Vidali y el actor Mario Parpagnoli. La primera es una de las más queridas estrellas argentinas, y el segundo, es el Director y compañero de la Bertini, en seis de sus más celebradas producciones.
Esta artística pareja viene a Chile a explotar personalmente su película "Galleguita", interpretada por ellos. El argumento de esta obra está inspirado en el popular tango del mismo nombre y ha sido desarrollado en Buenos Aires.
La señora Vidalí canta el tango de las escenas pertinentes y, después de la película, hace un acto de variedades, con canciones internacionales sur americanas.
"Galleguita", se estrenará el Martes 3 de Noviembre, en los teatros Setiembre y Esmeralda.

TEATRO AV. MATTA
"El Príncipe de Thundergate". — Una grandiosa producción de la marca First National, titulada: "El Príncipe de Thundergate", se anuncia para las funciones de moda de esta elegante sala del barrio Matta.
En matinée, se anuncia un programa doble, que consta de la extraordinaria Universal, titulada "El Honor del Uniforme o Flor de Nápoles", una cinta llena de emocionantes y agradables escenas, que interpretan los queridos actores Herbert Rawlinson y Madge Bellamy, la final de la serie "El Sansón del Circo", por Luisa Lorraine y el colosal atleta Joe Bonomo.

"MALDITAS SEAN LAS MUJERES" EN EL PRINCIPAL
Un extraordinario éxito constituyó ayer la exhibición de la última producción nacional "Malditas sean las mujeres", en el Principal.
La referida película apasiona por el interés de su argumento, basado en profundas observaciones psicológicas, lo que le da frescura y oportunidad a la obra. Nada deja que desear la fotografía que llama poderosamente la atención por la nitidez y belleza de los paisajes.
"Malditas sean las mujeres" se exhibe en especial y noche. En matinée va la extraordinaria película de aventuras "La isla de los desaparecidos".

T. REPUBLICA
HOY Especial y Noche
LA EMOCIONANTE NOVELA
Los Tambores del Peligro
Por Elaine Hammerstein

HOY — POLITEAMA y ELECTRA — HOY
LA GRANDIOSA ADAPTACION DE LA NOVELA DE H. DE BALZAC
La Duquesa de Langeais
CREACION INSUPERABLE DE NORMA TALMADGE
6.30 y 9.30 — 6.30 y 9.30

T. ODEON
HOY Especial y Noche
EL GRANDIOSO FOTODRAMA
Mme. DUBARRY
Por POLA NEGRI

A LAS 2.30, EN LOS CUATRO TEATROS, GRANDES MATINEES TRIPLES, CON "EL PILLETE DEL MRCADO" Y Programas Cómicos por CHAPLIN y BUSTER KEATON.

DOUGLAS FAIRBANKS, MARY PICKFORD Y CHAPLIN, APLAUDEN LA PELICULA "LA CARRETA", DE LA PARAMOUNT

Los más grandes artistas del cinema rindieron tributo de admiración al director, intérpretes y a la Paramount, por la producción de la admirable película "La Carreta" (The Covered Wagon), que con tanto éxito se pasea por todos los teatros del mundo y que la Paramount estrenará pronto en Chile.

Entre las cartas de felicitación recibidas por Jesse L. Lasky, director general de producción de la empresa Famous Players-Lasky, productora de las películas Paramount, figura en primer término, por su procedencia, la que dirigieron a Mr. Lasky cuatro de los más grandes artistas de la cinematografía americana, Douglas Fairbanks, Mary Pickford, Charles Chaplin y Edwards Knoblock, al conocer la película en Hollywood.
Dice así la carta:
"Muy apreciado Sr. Lasky: "Los que suscribimos, acabamos de asistir a la proyección de la película "The Covered Wagon", y creemos cumplir con nuestro deber de artistas felicitándole a usted, al director Cruze y a cuantos contribuyeron a la producción de esta estupenda película. La película "The Covered Wagon" es una valiosa aportación a la cinematografía, digna de encomio.—(Fdos.)— **Douglas Faisbanks, Mary Pickford, Charles Chaplin, Edward Knoblock."**

AVENIDA
La gloriosa". — Un programa verdaderamente extraordinario ofrece esta sala en sus tres funciones de hoy. En la matinée presenta la última creación de Pola Negri, "¡Oh, los hombres!", acompañada de tres tanques fenomenales de risa, que comprenden el 40.o Programa Cómico Imperio.
En especial y noche se estrena la última creación pasional de la excelsa actriz Francisca Bertini, titulada: "La gloriosa". Se trata de una regia producción de arte, una verdadera primicia del más elevado concepto y que despierta las emociones más sublimes. Su desarrollo ocurre en un ambiente en que se hace derroche de arte, de sentimientos que llegan a hacer vibrar las fibras más íntimas del corazón.

OCASION
Por renovación de surtido realizará, del día 28 al 31, varios saldos de calzado y medidas rezagadas. Especialidad en botas Inglés y Chantilly.
BOTERIA PEPAY
—:— SAN ATONIO 53 —:—

HIPODROME - HOY - CIRCO
ARTESANOS ESQUINA DE SALAS

ESTUPENDA MATINEE A LAS 2 EN PUNTO
Cuarta función, episodios 10, 11 y 12 de
"EL SANSON DEL CIRCO"
"DON Q. EL HIJO DEL ZORRO", por Douglas Fairbanks, la obra completa en 12 actos, y cómica final.

ESPECIAL 6.30. — NOCHE 9.30.
Fución doble, amenizada por la ORQUESTA ZALAZAR.
"POR UNA MUJER", por William Desmond; "LA ROSA DE PARIS", por Mary Philbin, y cómica final.

MIERCOLES 28, estreno de los episodios 1, 2, y 3, de la gran serie UNIVERSAL
"EL SECRETO DE UN TESORO"

VIERNES 30 — VEA UD. EN LOS CINES — VIERNES 30

ALHAMBRA y RECOLETA

AL MAS ELEGANTE, ADMIRABLE Y CIENTIFICO DE LOS BOXEADORES MUNDIALES

Benny Leonard

en la portentosa novela policial de aventuras es peluznantes y luchas en el gran mundo:

El Boxeador de la Muerte o El Ojo del Mal

Mas de doscientos hombres caen bajo el puño rápido como el rayo de este prodigioso atleta que en esta cinta es el héroe que salva a una joven hermosa de las celadas de una banda de foragidos.
AMBIENTE DE BANCA Y DE LUJO

SABADO 31: IMPERIAL Y DELICIAS

ADVERTENCIA:

Para evitar que el público sea sorprendido con anuncios de producciones antiguas o con argumentos similares de films editados en Norte América, la CASA DE MAX GLUCKSMANN se hace un deber en advertir que es la única y absoluta concesionaria de la gran producción

¿QUO VADIS?

que estrenará el **SPLENDID THEATRE** próximamente. Esta es la superproducción de la "Unión Cinematográfica Italiana" (Roma), dirigida por Arturo Ambrosio y Gabrielino D'Annunzio y editada en 1925. Interpreta esta obra, joya del cine moderno, el actor coloso

EMIL JANNING

y la más linda de las actrices europeas

Lilian Hall Davis

Y HA SIDO FILMADA en los MISMOS PARAJES HISTORICOS de ROMA

TEATRO DELICIAS
Siete extraordinarios estrenos. — Ofrece a su distinguida y cada día más numerosa clientela, este concurrido teatro de San Alfonso esquina Alameda, en sus tres funciones de Matinée, especial y noche de hoy.
Matinée a las 2.30. — Cinco estupendas películas: El valiente Jack Hoxie, en su archi colosal creación de luchas y mil temeridades: "El ladrón blanco", tercera función de la gran serial, "Sobre las huellas de Santa Fé", y el despanzurrante "39.o programa cómico Imperio", compuesto por los formidables tanques de carcajadas, "El Argonauta de los aires", por el célebre Buster Keaton, "Agapito, espías y espinas", por Larry Semón, y "El pato sabio", por el Bigote de Columpio y Cara de Pastel.
En especial 6.15 y noche, 9.30 de hoy, se exhibe la segunda función y fin de la obra "Helena de Troya", que ha asombrado al mundo entero por su magnificencia única.
Además, en la especial a las 6.15 se exhibe la primera función del exitazo serial, por los ases de la emoción: Elena Sedghick, Jack Daugerti y al Wilson, titulada "El secreto de un tesoro".

NOVEDADES
—
"El pillete de Flandes", por El Pibe. — La función de la matinée de este teatro la compone el 40.o Programa Cómico, con los mejores bufos de la escena muda americana, y el estreno de la tercera función de la sensacional serial "Sobre las huellas de Santa Fe". Para las funciones de especial y noche, estrena: Jackie Coogan "El pillete de Flandes", última creación del eminente y diminuto actor Jackie Coogan (El Pibe), presentada por el First National Circuit.

IRIS
Matinée. — Hoy va a las 2 y media en punto la 4.a función de "Sansón del circo", por Luisa Lorraine, y el atleta Joe Bonomo, fin de la superserie francesa "La huerfanita", por Sandra Milowanoff y Cocalín (Biscot), y cómicas.
Especial y noche, estreno de la super-producción de grande espectáculo titulada "Mme. Dubarry", con la completamente nueva interpretada por la hermosa y seductora Pola Negri.

TEATRO REPUBLICA
En la matinée se exhibirá hoy un programa cómico con Chaplín "A la 1 de la mañana" y la quinta función de "El pillete del Mercado".
En especial y noche se estrenará una producción de gran lujo que narra la dramática historia de una joya perteneciente a la corona de Rusia. Se titula la película "Los tambores del peligro" y está interpretada por Elaine Hammerstein.

TEATRO DE LA COMEDIA
EMPRESA ERNESTO BOUQUET
Compañía Española de Comedia
SERRADOR MARI
HOY—Domingo 25 de Octubre—HOY
Matinée, a las 3. Exito de risa:
"LA TELA"
Veromuth a las 6.20:
"El Corazón Ciego"
Noche, a las 9.45:
"LA CHICA DEL GATO"
Mañana: "La honra de los hombres".

TEATRO SANTIAGO
EMPRESA ERNESTO BOUQUET
Compañía Española de Operetas
HOY—Domingo 25 de Octubre—HOY
Matinée, a las 3 en punto. Gran éxito.
"La Casta Susana"
Vermouth a las 6 en punto.
Noche, a las 9.30, suceso inmenso:
"LA MAZURKA AZUL"
Platea, $ 5.00

TEATRO Franklin
SAN DIEGO 2015
HOY VERMOUTH Y NOCHE
Por Una Mujer — INTENSO DRAMA POR EL VARONIL ACTOR **William Desmond**
Y LA SATIRA DE TEMA SOCIAL **Etica Matrimonial** por TOM MOORE
El TEATRO INDEPENDENCIA abrirá sus puertas al público completamente reformado

MATINEE A LAS 2.30, EL SECRETO DE UN TESORO", EPISODIOS 1.o, 2.o Y 3.o; "EL PILLETE DEL MERCADO", 4.a función; "Bluff", por Antonio Moreno, y Chaplín patinador

ALHAMBRA Y RECOLETA
Tres grandes funciones dominicales. — La matinée de este teatro anota un programa doble, cuyo detalles es el siguiente: Episodios 10, 11 y 12 de la grandiosa serie de aventuras y luchas formidables titulada "Sobre las huellas de Santa Fe" (cuarta función) y programa Cómico N.o 40 con las cintas que se indican a continuación: "California a todo trance", comedia Mack Sennett por María Mosquini y Harry Pollard y participación de chicas atléticas; "Aguanten... que vengo", astrakanada Fox Sunshine; y "Agapito prófugo y desertor", por Larry Semon.
En la especial y en la nocturna "El bandido del amor", que interpretan Doris Kenyon, Víctor Sutherland y la agraciada Mary Thurman.

UNA MARAVILLA DEL "EL MILAGRO DE LOS LOBOS" SEPTIMO ARTE

IMPERIO
LUNES 26

ESTRENO DE LA EMOCIONANTE NOVELA

LA AURORA DE LA DICHA

LA MAS ITERESANTE OBSERVACION DE LA HUMANIDAD ACOSADA POR EL HAMBRE

LA OBRA MAESTRA DE **Griffith**

EN BREVE ARTISTAS UNIDOS PRESENTA RA LA OBRA MAS GRANDIOSA DEL CINE

"EL MILAGRO DE LOS LOBOS"

TEATRO VICTORIA

Hoy EN LAS TRES FUNCIONES, MATINEE A LAS 3 P. M., ESPECIAL, 6.30; NOCHE, 9.35. **Raquel Meller**

"Tierra Prometida"

PLATEA, $ 5.—PLATEA ALTA, $ 3.— ANFITEATRO, 1.50
NIÑOS MATINEE $ 3.00

VIERNES 26 SUPER PARAMOUNT — GLORIA SWANSON en **«S. M. LA REYNA»**

MARTES EXTRAORDINARIO
LA SUPER JOYA UNIVERSAL, POR JACK PICKFORD, LUISA DRESSER Y CONSTANCE BENNET

Madre... y tu me Condenas!

ES EL GRITO DESGARRADOR DEL HIJO QUE SE VE LLEVADO ANTE EL JUEZ POR SU PROPIA MADRE.

«SUPERIOR a la MUJER X»

MARTES 3 AMBROSIO FILM — **Atila el Azote de Dios**

"SU MAJESTAD LA REINA" Y ATILA

El Viernes 30 es el día fijado en el Victoria para el estreno de la gran película de Gloria Swanson, "Su Majestad la Reina", la obra cumbre de la genial intérprete de "Lobos de Montmartre". En esta cinta se demuestra la Swanson en un nuevo aspecto de su talento artístico y seguramente el público se sorprenderá de ver esta pequeña mujer a tan gran altura artística.

La cinematografía italiana tiene una joya, una película que ha sido colocada al lado de las más grandes creaciones históricas americanas y alemanas. Se trata de Atila, salida de los talleres de la Ambrosio Film. Esa época tan llena de pesadillas, con figuras que se no shan gravado con fuego en el alma, ha sido reproducida maravillosamente en Atila, "El azote de Dios", que se estrenará el Martes 3 en el Victoria.

"EL HUSAR DE LA MUERTE"

Por primera vez en Chile se acomete la obra de filmar una película grande de verdadera reconstrucción histórica.

La Andes Film, Empresa que ya el público se está acostumbrando a ver marchar a la vanguardia del cine nacional, ha terminado "El húsar de la muerte", aventuras y hazañas de Manuel Rodríguez, el más popular y querido de nuestros héroes de la Independencia.

La labor ha sido ardua. Largos meses de trabajo dedicados a la preparación y reconstrucción histórica de las escenas más interesantes de la vida del gran guerrillero; cuidadosa mise en scene y elección de los vestuarios, armas, muebles y edificios coloniales; un trabajo fotográfico que marca sin discusión la cúspide de lo que se ha hecho hasta hoy en Chile, son todos factores que garantizan el éxito sin precedentes que tendrá ante el público esta película argumentada por Hugo Silva (Julio César) y Pedro Sienna, ambos demasiado conocidos para que necesiten presentación.

Pronto daremos a nuestros lectores interesantes informes que comprueban perfectamente la impresión que tienen los directores de la Andes Film de que su nueva película está llamada a recorrer triunfalmente todos los países extranjeros.

EL EPISODIO MAS EMOCIONANTE DEL REINADO DE LUIS XI SE DETALLA EN "EL MILAGRO DE LOS LOBOS"

La historia de Francia es un vivero de emocionantes episodios para el cine.

Las obras más grandes del arte mudo han sido inspiradas en estos acontecimientos que conmovieron el mundo.

"El milagro de los lobos", se ha inspirado en un momento culminante de la vida del rey de Francia, Luis XI, se inicia cuando este era Delfín desterrado de la corte del Rey su padre, Carlos VII, hospedado en los dominios del duque de Borgoña.

Allí se recibió la noticia de la muerte del Rey. Ascendido al trono bajo el nombre de Luis XI, se inician las luchas contra los señores feudales que, con su poderío todo lo querían. Astuto tiende los hilos de su diplomacia y va al encuentro del duque de Borgoña, donde casi halla la muerte si no fuera por el heroísmo de una muchacha, su ahijada.

Este momento álgido está reflejado en "El milagro de los lobos", con fuerza dramática notable.

Se encuentra allí todo el poder sigiloso de esta figura histórica, con una calma aparente va deshaciéndose de sus enemigos reduciéndolos a la impotencia.

La vida de este monarca, que actuó por el año 1470, es de los más interesante de aquella convulsionada época y el espectador de "El milagro de los lobos", sale conociendo la vida de dos reyes y tres señores feudales con todas sus acciones buenas y malas.

Como se ha anunciado ya esta grandiosa cinta ha sido adquirida por Los Artistas Unidos en la fabulosa suma de diez millones de pesos para la explotación en América.

Los Artistas Unidos exhibirán esta cinta en Chile con dos copias nuevas reservadas especialmente para los países del Pacífico.

El estreno se hará solamente en la Sala Imperio en los primeros días del mes entrante.

"MAS GRANDE QUE EL AMOR", DRAMA POR LOU TELLEGEN Y MARJORIE DAW, EL MIERCOLES EN LA SALA IMPERIO

Un suceso artístico y social remarcable prometen constituir las funciones de gran moda del Miércoles prómimo en la Sala Imperio. Y es que para esa ocasión se ha fijado el estreno de una cinta cuyos méritos han sido largamente elogiados por la prensa extranjera y cuyas referencias la colocan en la categoría de las super-producciones. Nos referimos a la vibrante comedia dramática titulada "Más grande que el amor", obra notable que analiza con talento y emoción la lucha de sentimientos que se produce en el corazón de una mujer casada ante el halago de una vida de gloria, de esplendores y de brillo marcador en medio de Broadway.

Muchas veces es tan fuerte la tentación que ejercen esos halagos que la mujer más virtuosa, la más amante de su hogar cede y pone a prueba la solidez de su cariño con todas las desastrozas consecuencias que pueden de ello emanar.

La obra está trazada con cautivante interés y muestra aspectos seductores de la vida de Broadway y altos círculos neoyorkinos. Lou Tellegen, Marjorie Daw, Mary Thurman, Dagmar Godowsky, Peggy Kelly, Raymond Bloomer,—por no nombrar sino los principales,—son los intérpretes de esta producción extraordinaria que ha de marcar una etapa el Miércoles próximo en la Sala Imperio.

"MADRE... Y TU ME CONDENAS!" UNIVERSAL SUPER JEWELL, POR JACK PICKFORD, EL MARTES EN EL VICTORIA

Nuestros lectores recordarán el éxito grande alcanzado por aquel apasionante melodroma titulado: "La mujer X". Pues ahora se anuncia una película que, donde quiera que se haya dado, ha sido puesta en parangón con la "Mujer X", tanto por el interés que ella despiertra en el público como por la regla interpretación que ella alcanza de parte de Jack Pickford, Luisa Dresser y Constance Bennet. La Universal tiene clasificada esta cinta como super Jewell, o sea en su categoría de honor.

En esta cinta luchan la vanidad de una mujer que ha sido estrella del arte lírico con su amor de madre. La vida quiso que al querer Dios bendecir su existencia con un hijo, el tesoro de su garganta se apagara para siempre... La mujer siente el dolor en pleno corazón, el dolor de verse súbitamente apagada como estrella... y nace en ella un profundo e injustificado rencor para con su hijo.

Muchas escenas interesantes se suceden, hasta que llega un momento en que el pobre muchacho— que ha sabido vivir a pesar de los pesares—se encuentra acusado de un homicidio y la única persona que puede reconocer al culpable, es su madre.

El trabajo interpretativo de los artistas es sencillamente admirable, en especial Luisa Dresser, que hace los dos caracteres de la madre, cuando diva y cuando alcohólica, en forma sencillamente espléndida.

"Madre... y tú me condenas!" va el Martes en el Victoria.

RAQUEL MELLER

¿DONDE IRA USTED HOY?
SIN DUDA ALGUNA AL
TEATRO
TEATRO VICTORIA
¿POR QUE?
PORQUE PRESENTA EN SUS FUNCIONES DE
Matinée, Vermouth y Nocturna
EL ESPECTACULO CINEMATOGRAFICO MAS HERMOSO QUE SE REGISTRA EN LA HISTORIA :: :: :: :: DEL ARTE FRANCES :: :: :: ::
Porque Raquel Meller en "Tierra Prometida" se revela como una de las artistas más notables del cinematógrafo
Y finalmente porque la Orquesta Tritini ha preparado para hoy un programa musical que hará época
NO LO PIENSE USTED MAS Y HAGA RESERVAR TEMPRANO LAS LOCALIDADES. LA BOLETERIA DEL TEATRO ESTARA ABIERTA DESDE LAS DIEZ DE LA MAÑANA
HOY PODRA USTED APRECIAR LO QUE ES UN ESPECTACULO CINEMATOGRAFICO

TIERRA PROMETIDA

T. MINERVA
Hoy-3 Funciones-Hoy
MATINEE A LAS 2 EN PUNTO
TRES—Colosales películas—TRES
William Desmond en
Por una mujer
2.a FUNCION DE LA SERIE
Sobre las huellas de Santa Fé
POR LOS COLOSOS
Jack Perryn y Neva Gerber
El programa bufo
Imperio 40
ESPECIAL 6 — NOCHE 9.30
La super producción dramática
"La Gloriosa"
POR FRANCISCA BERTINI
Y el fuerte drama de aventuras del Oeste
Aunque me cueste la vida
Por el genial actor de las grandes aventuras
BILL-MIX

EXCELSIOR
Independencia, frente Esc. Medicina

EMPRESA ALBERTO NAVARRETE

Atenas
Maestranza, esquina Av. Matta

ESPECIAL: 6.15 NOCHE: 9.30 — EN AMBOS TEATROS REUNIONES SOCIALES DE GRAN MODA — ESPECIAL: 6.15 NOCHE: 9.30

ESTRENO DE LA GRAN DIOSA OBRA DE LUJO:

LOS PECADOS DEL AMOR

Interpretación admirable de la hermosa estrella del cine

Anna Q. Nilson

SECUNDADA POR EL SIGUIENTE ELENCO:
ALICE CALHOUM
NORMAN KERRY
STUART HOLMES

ELLA cedió al impulso ciego de la pasión y engañó a su marido con su mejor amigo, huyendo de su hogar, para pagar luego con la vida su infidelidad

EL con la herida inferida a su honra y con el alma despedazada, se entregó a su arte, hasta descubrir al canalla, al que devolvería su traición.

EL OTRO, es el eterno seductor que algún día sabrá apreciar las palabras: amor y lealtad.

MATINEE EN LOS DOS TEATROS

SANSON del CIRCO — 3.a FUNCION por LUISA LORRAINE

LAS HUELLAS DE SANTA FE — 2.a FUNCION por JACK PERRIN

Teatro Centenario
Avenida Central esquina de Madrid, a 2 cuadras del Zanjón de la Aguada
HOY: TRES FUNCIONES DOBLES
Matinée a las 3 P. M.
"Sobre las huellas de Santa Fe"
CUARTA FUNCION, Y
"Sansón del Circo"
CUARTA FUNCION
ESPECIAL Y NOCTURNA
Douglas Fairbanks (hijo) en su gran obra
"MI PRIMERA AVENTURA"
Y France Delhia en
CUANDO EL AMOR RENACE
Precios matinée:
Platea 1.20.— Niños 0.80.
Galería 0.50.
Precios: Especial y noche
Platea: 1.90. — Niños 1.20.
Galería: 0.60
Mañana: "Las tragedias del Mirador", por Lon Chaney.

A las madres de Chile entero

A LAS MADRES DE TODO CHILE RECOMENDAMOS NO DEJARSE SORPRENDER POR LAS MUCHAS IMITACIONES DE LA AFAMADA SANDALIA MARCA PICO, FABRICADA DE UNA SOLA PIEZA DE CUERO Y NO DE PIEZAS AÑADIDAS.

NUESTRA SANDALIA ES EL PRODUCTO CIENTIFO DE LA EXPERIENCIA DE VEINTICINCO AÑOS QUE NOS PERMITE DISPONER DE LA HORMA MAS COMODA Y DE LOS MODELOS MAS PRACTICOS PARA NIÑOS.

NUESTRA SANDALIA ES DE UNA SOLA PIEZA DE CUERO, CONTRIBUYE A LA SALUD DE SUS HIJOS Y POR LO TANTO NO HAY QUE ACEPTAR OTRAS MARCAS A PRECIOS ENGAÑOSOS.

UN BUEN COMPRADOR NO COMPARA JAMAS LOS PRECIOS SINO QUE COMPARA LA CALIDAD DEL PRODUCTO Y SU DURACION. LA SANDALIA PICÓ NO SE PUEDE CONFUNDIR, SIENDO LA UNICA FABRICADA DE UNA SOLA PIEZA DE CUERO Y POR LO TANTO IRROMPIBLE.

Exíjase siempre el sello de garantía

PICÓ (CALZADO PARA NIÑOS)

Fábrica Picó de Calzado Para Niños

IRIS — CASTRO 130, TELEFONO INGLES 3766. HOY

Especial a las 6.15. Noche a las 9.30. 2 entradas de abono

POLA NEGRI en Mme. Dubarry

COPIA COMPLETAMENTE NUEVA

MATINEE A LAS 2.30 — Cuarta de SANSON DEL CIRCO, por LUISA LORRAINE Y EL ATLETA BONOMO — Fin de "LA HUERFANITA" POR SANDRA MILOWANOFF Y COCOLIN (BISSOT) Y COMICA FINAL

MATINEE, SEGUNDA FUNCION DE SANSON DEL CIRCO Y EL CANTOR DE LA SIERRA

TEATRO Pedro de Valdivia

VERMOUTH Y NOCHE AMORES DE NIÑA

LAS TRES FUNCIONES DE HOY DEL HIPPODROME CIRCO

"Don Q..." y "Sansón del Circo" en la matinée. "Por una mujer" y "La rosa de París" en especial y noche.

SELLO DE GARANTIA MCR JABON PALUDAN

LA LEY FATAL

Tres interesantes funciones ofrecerá hoy el Hippodrome Circo, la cómoda sala cinematográfica de la calle Artesanos, esquina de Salas.

En la matinée a las dos en punto se exhibirán las películas "Don Q..." el hijo del Zorro" la monumental producción de Douglas Fairbanks, cuyo éxito ha confirmado el prestigio de este artista. En esta funcóión se dará la obra completa.

Terminará la matinee con la exhibición de la cuarta función del "Sansón del Circo" protagonizada por Bonomo, el fenómeno de la fuerza.

En las funciones de las 6.30 y 9.30 se pasarán dos películas de aventuras emocionantes.

"Por una mujer" por William Desmond se repisará a pedido del público del populoso barrio Mapocho, y completará las funciones de especial y noche la creación de Maty Pirht, titulada "La rosa de París".

Dará término a estas dos funciones que serán amenizadas por la orquesta Salazar, una buena cómica final.

TEATRO DIECIOCHO. — Hoy 6.30 y noche, estreno de la original obra social titulada: "El talismán de Dudht", cuyas escenas han sido filmadas en sitios de lujo de Nueva York y en China, creación de Ethel Clayton.

Hoy en matinée a las 3 P. M. espectáculo especial para niños. Estreno de la bonita obra de la Paramount, titulada: "La primera aventura", interpretada por el hijo de Douglas Fairbanks. Además, los estrenos cómicos "Venus, cazadora", y "Se necesita valor", por Nelly Edwards. Y el drama de aventuras de cow-boys, "Frío como el hielo".

Programas de hoy

SALA IMPERIO. — En las dos funciones sociales de hoy: "La dama aristocrática y "La gala de la moda en San Sebastián".

En matinee: "Sobre las huellas de Santa Fe", final y programa cómico número 42.

ALHAMBRA y RECOLETA. — Matinee "Sobre las huellas de Santa Fe", cuarta función, y programa cómico número 41.

Especial y nocturna "El bandido del amor.

TEATRO IMPERIAL. — San Diego.— Matinee: "Sobre las huellas de Santa Fe" final y "Tumba cabeza".

Especial y nocturna: "Helena de Troya", final y "El pillete de Flandes".

TEATRO CENTENARIO. — Matinee "Sobre las huellas de Santa Fe" cuarta función y "Sansón del Circo" cuarta función.

Especial y nocturna "Mi primera aventura" por Fairbanks hijo y "Cuando el amor renace".

HIPPODROME CIRCO. — Matinee a las 2. Programa doble. "Sansón del Circo" cuarta función, y "Don Q... el hijo del Zorro", la obra completa.

Especial a las 6.30. Noche a las 9.30 "Por una mujer" y "La rosa de París".

SALA ORIENTE. — Matinee "No está muerto quien pelea,, por Will Mix. Actualidades y cómica.

Especial y noche "El saltimbanqui" por Anna Nilson.

TEATRO PRINCIPAL. — Matinee, extraordinario programa de aventuras. "La isla de los desaparecidos" película alemana de la acreditada casa UFA. Actualidades y cómica.

Especial y noche, "Maditas sean las mujeres".

TEATRO APOLO. — Matinee, segunda función de la serial "Sansón del Circo".

Especial y noche, el drama "Inocencia", por Ana Nilson, película Paramount.

IRIS. — Matinee, 4.a función de "Sansón del Circo" por Luisa Lorraine y el atleta Bonomo, fin de "La huerfanita" por Sandra Milowanoff y Cocolín (Biscot) y cómicas.

Especial y noche. 2 entrada de abono "Mme. Dubarry", por Pola Negri. (Copia nueva).

AVENIDA. — Tarde y noche. — La gloriosa" por Francisca Bertini.

Matinee: "Oh, los hombres", por Pola Negri y programa cómico.

EXCELSIOR. — Matinee, 3.a función de "Sansón del Circo" y 2.a función de "Sobre las huellas de Santa Fe"

Especial y noche "Los pecados del amor", por Anna Q. Nilson.

ATENAS. — Matinee, 3.a función de "Sansón del Circo" y 2.a función de "Sobre las huellas de Santa Fe".

Especial y noche "Los pecados del amor", por Anna Q. Nilson.

TEATRO NOEDADES. — Matinee, 40.o Cómico y "Sobre las huellas de Santa Fe", 3.a función.

Especial y noche "El pillete de Flandes", por Jackie Coogan (el Pibe).

POLITEAMA. — Matinee 5.a función "El pillete del mercado y cuatro cómicas.

Selecta: "La sirena".

Especial y noche: "La llama eterna por Norma Talmadge.

TEATRO ICTORIA. — Matinee a las 5 P. M. y especial y nocturna "Tierra Prometida" por Raquel Meller.

TEATRO ELECTRA. — Catedral esquina de Sotomayor. — Especial y noche "La llama eterna", de Norma Talmadge.

Matinee: 4.a función de el "Pillete de los mercaderes" y programa cómico encabezado por Chaplin campeón de patín.

TEATRO REPUBLICA. — Matinee, programa cómico con Chaplin a la una de la mañana y quinta función de "El pillete del mercado".

Especial y noche "Los tambores del peligro" por Elaine Hammerstein.

TEATROS MUNDIAL Y COLON.—Especial 6.15 y noche 9.30, 1.a función de "Helena de Troya".

Matinee del Mundial a las 2, cinco películas, Jack Hoxie en "El ladrón blanco", 3.a de "Sobre las huellas de Santa Fe" y "E argonauta de los aires", Agapito, Espías y Espinas" y "El pato sabio".

Matinee del Colón a las 2.30, cuatro películas, Jack Hoxie en "El ladrón blanco", 4.a de "Sobre las huellas de Santa Fe" y "El honor de una colegiala" por Wanda Wiley y "Tome su sombrero".

TEATRO DELICIAS. — Matinee a las 2.30, cinco películas. Jack Hoxie en "El ladrón blanco", 3.a de "Sobre las huellas de Santa Fe" y "E argonauta de los aires", Por Buster Keaton, "Agapito, Espías y Espinas" por Larry Semon y "El pato sabio".

Especial a las 6.15. Fin de "Helena de Troya" y 1.a de "El secreto de un tesoro".

Noche 9.30 fin de "Helena de Troya".

ODEON. — Al. Barroso 768)—6.30 y 9.30 "Madame Dubarry", U. F. A. de Pola Negri y Emil Jannings.

Matinee a las 2.30 "El pillete de los mercados (4.a) "La casa de los duendes" "El santo del Nene" y "Una suegra terrible".

TEATRO AV. MATTA. — Especial y noche. Funciones de moda: "El príncipe de Thundergate" por Owen Moore y Silvia Breamer.

Matinee. Doble programa "El honor del uniforme o flor de Nápoles" por Herbert Rawlinson y Madge Bellamy, y final de "El sansón del Circo", por Luisa Lorraine y Joe Bonomo.

OLIMPIA. — Matinée: "¿Quién es el enmascarado?" Especial y noche, "Los cupidos del amor".

FRANKLIN. — Matinée. — Primera función de "El secreto del tesoro". Cuarta función de la serial "El pillete del mercado". Programa cómico Universal y "Chaplin campeón de patín". Especial y noche: "Por una mujer" y "Etica matrimonial".

TERRAZA CERRO Sta. LUCIA — HOY DOMINGO, A LAS 6.15 P. M. — Grandes Bailes

MATINEE — TERCERA FUNCION DE Y 4.o PROGRAMA COMICO Sobre las Huellas de Santa Fe

T. NOVEDADES HOY

ESPECIAL Y NOCHE REGIO ESTRENO El Pillete de Flandes POR JACKIE COOGAN

HOY 6.20 - 9.30 — AVENIDA VICUÑA MACKENNA 624 CIA. CINEM. ITALO CHILENA

Extraordinaria Matinée Doble, a las 3. — Platea: $ 2.10 La notable super-Paramount

!Oh, Los Hombres, por Pola Negri

Además, los tanques de risa del fenomenal

Programa Cómico Imperio

ESPECIAL 6.30. — REUNIONES SOCIALES DE GRAN MODA. — NOCHE 9.30

Orquesta del SOLAR

PLATEA NUMERADA EN VENTA TODO EL DIA

Estreno de la sublime novela pasional de lujo.

LA GLORIOSA

Suprema creación de la excelsa actriz.

Fca. BERTINI

T. Av. Matta — AVENIDA MATTA FRENTE SAN ISIDRO

MATINEE A LAS 3 EN PUNTO

LA LINDA PELICULA UNIVERSAL

EL HONOR DEL UNIFORME

Por HERBERT RAWIN SON. Además, final de

SANSON DEL CIRCO

ESPECIAL 6.30, NOCHE 9.30. — ORQUESTA DE 8 PROFESORES.

ESTRENO de una obra de acción tan cinematográfica, documentos culminantes y de tan apasionadas escenas, que llevará el ánimo del espectador por las más encontradas emo ciones:

El Príncipe de Thundergate

La novela fantástica de un joven americano que, por las más dramáticas y sensacionales situaciones llega a ser un Príncipe chino, engañando a toda una Corte, pero no pudiendo engañar a una lindísima chinita.

Formidable creación del gran actor

OWEN MOORE

Desde el día que el Banco Central abra sus puertas quedará derogada la disposición que prohibe la exportación del oro

DISPOSICIONES DEL DECRETO - LEY QUE REFORMA LA LEY MONETARIA

Se ha dado la tramitación correspondiente al decreto-ley que reforma el proyecto monetario, según las observaciones de los consejeros de la Misión Financiera y que damos a continuación:

MINISTERIO DE HACIENDA

DECRETO - LEY:

Núm. 606.—Santiago, 14 de Octubre de 1925.—Vistas las observaciones presentadas al decreto-ley monetario por la Misión de Consejeros Financieros, presidida por señor Edwin Walter Kemmerer;

Teniendo presente los nuevos estudios practicados por el Consejo de Ministros y el Ministerio de Hacienda, y lo informado por la Superintendencia de la Casa de Moneda; y

De acuerdo con el Consejo de Ministros de Estado, dicto el siguiente

DECRETO - LEY:

TITULO I

De las monedas de oro

Artículo 1.o La unidad monetaria de Chile será el "peso" y tendrá ciento ochenta y tres mil cincuenta y siete millonésimos (183057) de gramo de oro fino.

Diez de estas unidades, que deben contener en total un gramo y ochenta y tres mil cincuenta y siete cien milésimos de gramo (1.83057) de oro fino, constituirán el "cóndor".

Art. 2.o En todo billete o moneda de diez pesos o más, se estampará en letras y en cifras su valor en pesos, y en letras de menor dimensión, su equivalencia en cóndores.

En las estipulaciones contractuales, en la designación de precios y salarios, en la imposición de contribuciones y en cualquiera otras obligaciones, públicas o privadas, que impliquen empleo de dinero, podrán usarse indistintamente las expresiones "cóndor" o "peso".

Art. 3.o La Casa de Moneda acuñará monedas de oro de las denominaciones y pesos autorizados por esta ley con las pastas o barras de oro que se le presenten, sin limitación en cuanto a catidad, siempre que el peso de la pasta o barra no sea inferior a quinientos gramos y la ley de fino no menor de quinientos milésimos. Los costos de amonedación del oro serán de cargo del Estado; pero la Casa de Moneda podrá cobrar los gastos que provengan del ensaye y refinación de las pastas que le sean entregadas para la acuñación. Con este fin, el Superintendente de la Casa de Moneda publicará oportunamente una tarifa de gastos, la que será aprobada previamente por el Presidente de la República.

Art. 4.o El oro se acuñará en monedas del tipo de veinte pesos o dos cóndores, de cincuenta pesos o cinco cóndores y de cien pesos o diez cóndores.

La moneda de veinte pesos o dos cóndores, pesará cuatro gramos sesenta y siete mil novecientos treinta y dos millonésimos de gramo (4.067932) con novecientos milésimos (900) de fino y contendrá tres gramos sesenta y seis mil ciento trece cien milésimos de oro fino (3.66113).

La moneda de cincuenta pesos o cinco cóndores, pesará diez gramos y dieciséis mil novecientos ochenta y tres cien milésimos de gramo (10.16983), con novecientos (900) milésimos de fino, y contendrá nueve gramos y quince mil doscientos ochenta y cinco cien milésimos (9.15285) de oro fino.

La moneda de cien pesos o diez cóndores, pesará veinte gramos y treinta y tres mil novecientos sesenta y seis cien milésimos de gramo (20.33966), con novecientos (900) milésimos de fino y contendrá dieciocho gramos y treinta mil quinientos setenta cien milésimos (18.30570) de oro fino.

En la aleación de toda moneda de oro se usará exclusivamente el cobre.

Art. 5.o El Presidente de la República fijará, por una sola vez, el diámetro, el espesor y el modelo de la moneda de oro, y asimismo el cordoncillo que deberán llevar. Toda modificación posterior deberá ser autorizada por ley.

Art. 6.o La tolerancia en las monedas de oro en partidas o conjunto de monedas será de un milésimo en la ley, y de un milésimo en el peso.

.mbl,oderebrbshrdlu shrdlu u u p p popo

La tolerancia en el peso en piezas separadas o individuales, será de treinta y dos miligramos en las monedas de cincuenta y cien pesos, y de dieciséis miligramos en las de veinte pesos.

Art. 7.o Toda moneda de oro acuñado en conformidad con la ley, y que este dentro de la tolerancia de peso por pieza fijada en la disposición que autoriza su acuñación, tendrá curso legal ilimitado, y servirá para solventar toda clase de obligaciones, públicas o privadas, salvo convenio especial en contrario. Las monedas de oro acuñadas según lo dispuesto en la ley N.o 277, de 11 de Febrero de 1895, serán recibidas en pago de cualquiera deuda contraída en moneda de curso legal, en la proporción de un peso de ellas por cada tres de los pesos establecidos por la presente ley.

Las monedas de oro acuñadas con arreglo a la presente ley y a la citada ley N.o 277, y cuyo peso esté por debajo del límite de tolerancia legal, serán recibidas solamente por el valor proporcional a su peso efectivo.

Tanto las monedas de que trata la presente ley, como las que determina la ley N.o 277, de 11 de Febrero de 1895, servirán para el pago de toda obligación contraída en moneda nacional de oro, computándose cada peso acuñado en conformidad con la ley N.o 277, por tres de los pesos establecidos por la presente.

Art. 8.o La Casa de Moneda y el Banco Central de Chile que para este efecto obrará como agente de ella, recibirán por su valor nominal las monedas de oro chilenas que, después de veinte años de la fecha indicada en el cuño, no demuestren una pérdida o desgaste natural superior a medio por ciento (1/2 o/o) de su peso legal. Si el uso hubiere sido menor de veinte años, sólo se aceptará como desgaste natural y admisible una pérdida proporcional al tiempo trascurrido. El Presidente de la República dictará los reglamentos del caso para evitar los abusos de que pueda ser víctima el Fisco por cercenamiento fraudulento u otras prácticas ilícitas. Toda moneda de oro que se reciba en la Casa de Moneda y que a consecuencia de su desgaste natural haya perdido en peso más cantidad de la que permite la tolerancia legal, será fundida y reacuñada.

Art. 9.o Las monedas de oro acuñadas en conformidad con la ley N.o 277, que reciban el Gobierno nacional, sus repartiones u otras instituciones públicas, los Ferrocarriles del Estado u otras empresas fiscales o el Banco Central de Chile, no serán puestas nuevamente en circulación, sino serán entregadas a la Casa de Moneda para su reacuñación.

TITULO II

De las monedas de plata y níquel

Art. 10. Habrá cuatro tipos de monedas de plata:

1) Una moneda de "cinco pesos" (5) o medio cóndor, con veinticinco (25) gramos de peso y dieciocho (18) gramos de fino.

2) Una moneda de "dos pesos" (2), con diez (10) gramos de peso y siete gramos y dos décimos de gramo (7.2) de fino.

3) Una moneda de "un peso", con cinco (5) gramos de peso y tres gramos y seis décimos de gramo (3.6) de fino; y

4) Una moneda de "medio peso", con dos y medio (2 1/2) gramos de peso y un gramo y ocho décimos de gramo (1.8) de fino.

La ley de estas cuatro monedas será de setecientos veinte (720) milésimos de fino; en su aleación se usará exclusivamente el cobre.

Art. 11. Desde la promulgación de esta ley, se suspenderá la acuñación de monedas de plata del peso de nueve (9) gramos, ordenada por la ley N.o 4,014, de 22 de Mayo de 1924.

El Presidente de la República, previo informe del Directorio del Banco Central de Chile, dictará los reglamentos necesarios para retirar de la circulación dichas monedas y para acuñar otras nuevas en conformidad a la presente ley.

Art. 12. El Presidente de la República fijará, por una sola vez, el diámetro, el espesor y el modelo de las monedas de plata así como el cordoncillo que deberán llevar.

Toda modificación posterior deberá ser autorizada por la ley.

Art. 13. La tolerancia en las monedas de plata será de cuatro (4) milésimos en la ley, y de tres (3) milésimos en el peso. Para cada pieza de plata la tolerancia será de ciento treinta (130) milésimos de gramo en las monedas de cinco pesos o medio cóndor, en las de dos pesos y en las de un peso, y de cien (100) milésimos de gramo en las monedas de medio peso.

Art. 14. Nadie estará obligado a recibir en pago de obligaciones y en una sola vez más de cincuenta (50) pesos en moneda de plata acuñada en conformidad con esta ley. Las monedas cortadas, perforadas, corroídas o deterioradas en cualquiera forma, perderán su carácter de moneda legal.

Art. 15. La Casa de Moneda y el Banco Central de Chile, que para este efecto obrará como agente de ella, recibirán monedas de plata y níquel cuyo cuño esté desgastado, pero sujetándose a los reglamentos que dictará el Presidente de la República para proteger al Fisco contra los cercenamientos fraudulentos y otros abusos.

Al recibir dichas monedas, la Casa de Moneda y el Banco Central de Chile las cambiarán por monedas nuevas sin costo alguno para el portador.

Las monedas gastadas por el uso serán fundidas y reacuñadas.

Art. 16. La Casa de Moneda entregará inmediatamente al Banco Central de Chile, a requerimiento de éste, monedas de plata o de níquel por su valor legal, en cambio de mondas de oro o de barras de oro. Si recibiere barras de oro, la Casa de Moneda guardará para este canje la misma proporción establecida en el artículo 3.o de la presente ley, para el cambio de monedas de oro por barras de este metal.

Art. 17. El Fisco, sus dependencias y demás instituciones públicas, los Ferrocarriles y otras empresas fiscales, y el Banco Central de Chile, recibirán en pago de cualesquiera obligaciones, sin limitación de cantidad, las monedas de plata y níquel de peso legal.

Art. 18. Las monedas de plata y níquel acuñadas en conformidad con leyes anteriores conservarán curso legal por su valor nominal, pero con sujeción a las mismas condiciones que rigen para las acuñadas en virtud de la presente ley.

Art. 19. Habrá tres tipos de monedas de níquel: una de veinte (20) centavos, una de diez (10) centavos y otra de cinco (5) centavos. La ley de estas monedas será de setenta y cinco por ciento (75 o/o) de cobre y veinticinco por ciento (25 o/o) de níquel.

La moneda de veinte (20) centavos tendrá el peso de cuatro y medio (4.5) gramos: la de diez (10) centavos, de tres (3) gramos y la de cinco (5) centavos, de dos (2) gramos.

La tolerancia de las monedas de níquel será de tres (3) centésimos en la ley y de cinco (5) milésimos en el peso.

Nadie está obligado a recibir en pago de obligaciones y en una sola vez, más de cinco (5) pesos en moneda de níquel.

TITULO III

Disposiciones varias

Art. 20. Desde la promulgación de la presente ley, cesará de ser obligatoria la recepción de cualquiera moneda extranjera en pago de deudas u otras obligaciones, salvo el caso de contrato celebrado de acuerdo con la ley de 10 de Setiembre de 1892 y en que se hubiere estipulado moneda especial.

Art. 21. Todas las obligaciones contraídas en moneda corriente, con anterioridad a la promulgación de esta ley, serán cumplidas, peso por peso, en cualquiera de las monedas a que de curso legal la presente ley y de acuerdo con sus disposiciones.

Art. 22. Quedan derogadas, desde la promulgación de ésta, las leyes N.o 277, de 11 de Febrero de 1895; N.o 3,527, de 8 de Agosto de 1919; y N.o 4,014, de 22 de Mayo de 1924, y las demás disposiciones legales incompatibles con la presente ley. Desde el día en que el Banco Central de Chie abra oficialmente su oficina, queda derogada la disposición contenida en la ley N.o 3,400, de 30 de Diciembre de 1918, que prohibe la exportación de oro.

Art. 23. Derógase el decreto-ley número 528, de 16 de Setiembre del presente año.

Art. 24. Esta ley regirá desde su publicación en el "Diario Oficial".

Tómese razón, comuníquese, publíquese e insértese en el "Boletín de las Leyes y Decretos del Gobierno". — Luis Barros Borgoño. — Guillermo Edwards Matte.

SELLO DE GARANTIA
MCR
JABON PALUDAN

Boy Scouts de Chile

LLEGAN LOS DELEGADOS DE LA OFICINA INTERNACIONAL DE BOY SCOUTS

Por la combinación transandina del Lunes, deben llegar a esta capital, los señores Donald Makgill, y A. D. Jamieson, Delegados de la Oficina Internacional de Boy Scouts que funciona en Londres.

Hemos sido informados que la Asociación de los Boy Scouts de Chile, se preocupa en recibir en la mejor forma posible, a los Delegados extranjeros.

RECEPCION POR EL DIRECTORIO GENERAL

Al día siguiente de arribar los Delegados, se celebrará una recepción en el Salón de Honor de la Universidad, a las 11.30 A. M. con asistencia del Ministro de Gran Bretaña, Embajador de los Estados Unidos, autoridades educacionales y miembros de la Asociación. Hablarán en esta ocasión, el Presidente de la Asociación señor José Alfonso y el Ministro de Gran Bretaña.

Se nos encarga invitar a todas las personas que simpaticen con la obra de los Boy Scouts.

ALMUERZO A LOS DELEGADOS

El mismo día Martes, el Directorio General festejará con un almuerzo a los señores Makgill y Jamieson, al cual han sido invitados especialmente los representantes diplomáticos de Gran Bretaña y Estados Unidos.

VISITA AL VICE PRESIDENTE DE LA REPUBLICA

Los Delegados serán recibidos en audiencia especial por el Excmo. señor Barros Borgoño.

CONFERENCIA SCOUTIVAS

En las tardes de los días Martes y Jueves, se desarrollarán las conferencias scoutivas que dictarán los Delegados. La primera se efectuará en el Instituto de Educación Física, dedicada a los comandantes y ayudantes, y la segunda en el Teatro O'Higgins.

CONCENTRACION DE BRIGADAS

Un número importante del programa de festejos es la concentración de Brigadas que se realizará el Miércoles 28 a las 3.30 en el Polígono de la Escuela Militar. Las distintas Brigadas se preparan activamente para presentar un lucido programa. El Comisionado Provincial ha impartido las órdenes del caso.

Ese mismo día el Directorio Provincial de Santiago ofrecerá a los Delegados extranjeros, un almuerzo en la Fábrica y Maestranza del Ejército.

TE EN EL CERRO SAN CRISTOBAL

Invitados por el Intendente de Santiago, señor Alberto Mackenna, los Delegados visitarán el Cerro San Cristóbal el Jueves en la tarde, sirviéndose un té en su honor, en el Restaurant de ese paseo.

El Viernes seguirán viaje los Delegados a Valparaíso para tomar el Sábado el vapor Orita.

LOS ALUMNOS DE LEYES DE LA UNIVERSIDAD CATOLICA

ACUERDAN PEDIR LA DEROGACION DEL DECRETO QUE ORDENA PAGAR UN DERECHO PARA RENDIR EXAMEN

El Viernes último celebró una sesión extraordinaria el Centro de Derecho de la U. C. a la que asistió un número bastante crecido de estudiantes de Leyes.

En esta sesión, se trató acerca del decreto-ley que exige el pago de un derecho de matrícula para poder rendir exámen en los establecimientos de enseñanza superior y secundaria.

Se nombró una comisión, la que deberá acercarse en estos días al Ministro de Instrucción llevando la presentación que firmarán todos los alumnos de la Facultad de Leyes.

LA LEY FATAL

LOS FUNERALES DEL SEÑOR CESAR PENELLI C.

A una sentida manifestación de pesar dieron lugar los funerales del distinguido miembro de la colonia italiana residente, don César Penelli, efectuados en la tarde de ayer. El cortejo, que abarcaba varias cuadras, era formado por lo más distinguido de la colonia italiana y personas sociales del extinto.

Bajo el pórtigo del Cementerio General, aguardaban el cortejo numerosos socios de todas las instituciones italianas de Santiago y conocidos industriales chilenos. Los operarios de la fábrica que poseía el señor Penelli, asistieron en masa tributarle el postrer homenaje.

Descendido el ataúd de la carroza, el cortejo se encaminó al mausoleo de la colectividad donde usó de la palabra a nombre de la Sociedatá de Mútuo Socorso y Centro Democrático Italiano, el Presidente de la Mútuo Socorso señor César Andrei.

Despidieron el duelo los hijos y demás miembros de la familia del señor César Penelli

EL ESPECIFICO DEL ESTREÑIMIENTO

El gran número de medicamentos propuestos contra el estreñimiento, demuestra que carecen de una acción constante; en efecto, tienen una acción fisiológica diferente que sólo conviene en determinados casos. Uno solo, por su acción completa y bien especial, puede convenir en todos los casos: la CASCARINE LEPRINCE, que, en efecto, obra como colagogo y al estimular las fibras intestinales destruye las causas del estreñimiento accidental o habitual.

Se toma una o dos píldoras de CASCARINE LEPRINCE en medio de la comida.

MUEBLES
DE COMEDOR, DORMITORIO ESCRITORIO
A precios sumamente bajos, con grandes facilidades en el pago, vende
LA SAN ANTONIO
MONEDA 952
FRENTE CASA MUZARD

UNA PARTE DEL PROFESORADO PRIMARIO

SERA PAGADO OPORTUNAMENTE DE SUS EMOLUMENTOS EN EL PRSENTE MES Y DE ACUERDO CON LAS DISPOSICIONES DEL DECRETO - LEY 480

Con motivo de haberse refrendado el decreto ley 480, que mejora la condición económica del magisterio primario del país, el Director General del servicio don Darío F. Salas, ha enviado a los Tesoreros Fiscales, Gobernadores y Visitadores de Escuelas de las provincias de Aconcagua a Maule inclusive las nuevas nóminas de clasificación del personal de Directores y profesores de estas provincias aprobado por el Ministerio, para que sean pagados oportunamente de sus emolumentos del presente mes, de acuerdo con lo que dispone el citado decreto ley.

El personal de las demás provincias se pagará a medida que el Ministerio decrete la aprobación a las nóminas que le ha enviado la Dirección; se nos ha informado, que este trabajo quedará totalmente terminado antes del 1.o del mes de Noviembre, en consecuencia, todo el resto del personal, estará ajustado de sus haberes de Octubre a más tardar el 10 de Noviembre.

Con esta clasificación, la sección Escalafón de la Dirección General de Educación ha tenido un trabajo abrumador, en virtud del escaso personal con que cuenta; a este respecto, hemos tenido oportunidad de conversar con un jefe de la Dirección y se ha servido hacernos las siguientes declaraciones "De desear sería que en el presupuesto del año entrante se salvará esta situación, nombrándose más empleados para esta Sección; urge asímismo crear puestos para otras secciones, donde la labor se hace tanto o más pesada en atención al escaso personal que tienen, para cumplir con sus obligaciones".

"El señor Director General ha solicitado en repetidas ocasiones aumento de personal para estas oficinas y desgraciadamente por uno u otro inconveniente no se ha atendido tan justificable petición, hoy que tenemos al frente del Ministerio a un estadista de gran espíritu constructivo y que desea remediar estas dificultades administrativas, creo llegado el momento de subsanarlas sin gasto para el Fisco, ya que en la actualidad prestan sus servicios en las distintas dependencias de la Dirección profesores preparados y conocedores del trabajo, que bien pueden quedar en comisión permanente hasta que las finanzas del Estado, puedan dotar de elemento propio, a tan importante Departamento".

EL ULTIMO TRIUNFO EN FAVOR
DE LA HUMANIDAD DOLIENTE LO CONSTITUYE EL GRAN MEDICAMENTO
Obleas Sanarán
El único que verdaderamente domina
CUALQUIER DOLOR DE CABEZA O NEURALGICO, LA GRIPPE Y LOS RESFRIOS
Por mayor: JUAN REUTTER y DROGUERIA FRANCESA.

TALICE y Cía.
COMPAÑIA ARRENDADORA DE TAXIMETROS
Comunicamos a los interesados que, de acuerdo con lo resuelto por la H. Junta de Vecinos, con fecha 9 del presente mes, hemos instalado nuestros talleres en la calle Diez de Julio N.o 363, donde atenderemos la colocación de los Taxímetros Bruhn
26—O.

¿Por qué todo el Mundo acude donde Artigas?
¿Lo sabe Usted?
Van señoras, señoritas, caballeros, jóvenes y niños, todos en columnas interminables; nos visitan porque no olvidan que nuestro surtido de CALZADO EN GENERAL es extenso, preciosos los modelos, eternos los materiales y porque la insuperable elegancia, de cada zapato, perdura hasta el fin de sus días.
Hemos recibido preciosos modelos en cabritilla champaña, de gran moda.
Artigas
201 - AHUMADA - 201

Velocípedos Americanos
DE LA AFAMADA MARCA
ELFIN
PARA NIÑITA
FABRICACION ESMERADA, MONTADOS EN BOLITAS, CON PEDALES DE GOMA Y SILLA MUY CONFORTABLE, GOMAS GRUESAS DE 3/4.
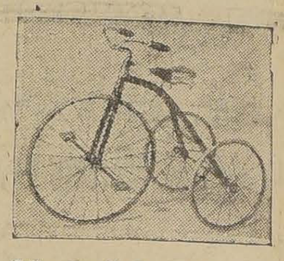
RECIBIO
JULIO HAMEL
833 — MONEDA — 833

QUINTA EN ÑUÑOA
Carros a la puerta. Mil metros de superficie plantada y edificada.
PRECIO: $ 32,000.
TRATAR: DELICIAS 950

PLANCHAS NEGRAS Y GALVANIZADAS
CAÑERIA negra y galvanizada, FIERRO galvanizado para techo, METAL DESPLEGADO.
OFRECE A PRECIOS MUY BAJOS
BARRACA DE FIERRO. — CHACABUCO 12.
TELEFONO 294 ESTACION. — CASILLA 2583.

FUNDO REGADO EN CHILLAN, VENDESE
210 hectáreas planas regadas suelos especiales trigos y chacras, avenidas encinas y álamos, dotación agua 150 regadores río Ñuble. Precio: $ 180,000. Deuda bancaria: $ 40,000.
GONZALEZ. — ESTADO 363

Tubos de Acero Mannesmann
REALIZO 2,000 TUBOS PARA VAPOR DE 2" EXTERIOR, POR 3.30 Y 3.50 METROS DE LARGO, AL PRECIO DE $ 12.00 CADA UNO
MANUEL ESCANDON
BANDERA 682.— TELEFONO 3563.— CASILLA 1594

Ud. QUEDARA TAN FRESCO COMO EL ROCIO DE LA MAÑANA, usando nuestros
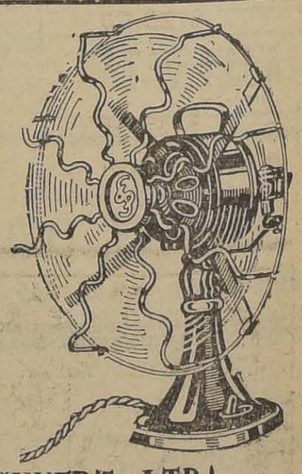
Ventiladores "Siemens"
SIEMENS-SCHUKERT LTDA.
COMPAÑIA DE ELECTRICIDAD
SANTIAGO
HUERFANOS 1025
CASILLA 104-D
VALPARAISO
CONCEPCION
VALDIVIA
ANTOFAGASTA
IQUIQUE

Compre un Pajizo a Capellaro
RECLAME $ 10.80 c/u. - ESTADO 230

"FEDERACION DE CHAUFFEURS DE CHILE"

Entre los chauffeurs circula la noticia de que hace poco se reunió en el Sindicato de Chauffeurs, el representante de la marca Brun y algunos dueños de automóviles para que éstos firmaran compromiso de colocar los referidos aparatos. En una medida de corrección y buen orden le implantación de los taxis que cautelan a la vez los intereses del público y los de los chauffeurs dentro de toda equidad y justicia, de modo que debemos satisfacernos con que se lleve alguna vez a cabo una medida ya en práctica en todo el mundo civilizado y hacemos votos porque Santiago no demore en ver dotados todos sus vehículos del consabido aparato valorizador de carreras. Desgraciadamente creemos que mientras la Municipalidad no obligue a plazo fijo la colocación del taxi, habrá desmoralización, así entre los chauffeurs como entre el público porque en unos y otros habrá recalcitrantes que hagan campaña adversa. Y creemos que el mismo representante de la marca Braun se hace campaña anti-comercial y por abarcar mucho puede apretar poco, pues la exigencia de cobrar $ 15 por la instalación de cada aparato y que significaría unos quince mil pesos en los mil coches de servicio, en realidad no debe de cobrarlos, como no se cobran en ninguna parte del mundo, ni se había contemplado en ninguna de las propuestas de las siete marcas presentadas en nuestra Municipalidad.

UNION INDUSTRIAL DEL CUERO Y ANEXOS

Esta organización está desplegando una gran actividad, para mayor éxito de la asamblea general que se llevará a efecto el Martes 27 a las 2 de la tarde en el Teatro Apolo, Victoria frente a Juan Vicuña. Los personales deben abandonar el trabajo según las circulares repartidas últimamente. Para esta asamblea se ha confeccionado la siguiente tabla:

I. Cuenta del secretario general.
II. Cuenta de tesorería.
III. Elección del nuevo directorio.
IV. El 80 o|o
V. Jira.

Dada la impotrancia que tiene la asamblea para elegir el nuevo directorio, se recomienda de un modo especial la asistencia.

CITACIONES

Sociedad Santiago de Zapateros, Hormeros y Curtidores. — Cita a junta general extraordinaria para hoy a las 9 A. M. en San Pablo 1636, altos.

La Unión en Resistencia de albañiles y ayudantes.—Cita a reunión general para el Domingo a las 8 A. M., nuevo local, Cochrane 939.

Sociedad de Inválidos del 79 y Veteranos del Ejército y Armada. —Cita a sesión de directorio para hoy a las 3 de la tarde. Se recomienda la asistencia.

Centro Recreativo Victoria. — Hoy baile a las 4.30 P. M. Matinée y noche de 8 a 11 P. M.

Centro Social Dancing Ring, Almirante Barroso esquina Mapocho.— Hoy Domingo de 5 P. M. adelante gran matinée.

Sociedad de S. M. 18 de Setiembre.—Hoy a las 2 1|2 junta general con el número que asista. Hoy gran baile amenizado con una regia orquesta.

Consejo Industrial de Alimentación (Sección Molinos). — A junta general para hoy a las 9 A. M. en Río Janeiro 465. Se ruega la asistencia y puntualidad en la hora.

Centro Artístico Pedro Sienna. —A junta extraordinaria para hoy Domingo a las 9 A. M. en el Centro Deportivo Los Tiempos.

Unión de Peluqueros.—Se hace saber a los socios interesados por adquirir propiedad en el barrio alto que hoy se cita a las 3 P. M. para ver unos terrenos ofrecidos en ese sector.

Lugar de reunión en Providencia esquina Manuel Montt a la hora indicada.

Sociedad Pintores Miguel Angel.— Para hoy a las 10 A. M. cita a junta general extraordinaria por haber que tratar asuntos de mucha trascendencia que tratar.

Tabla.—Abrir la lectura del balance policlínico; aumento de la cuota motruoria y social.

Centro Exequ... Vliches (San Francisco 743).—Esta tarde de 6 a 10 P. M. habrá baile en honor de la nueva mesa directiva.

¡¡DE TODO Y PARA TODOS!!

¡¡5½ Días de Atrayentes Ofertas!!

¡RETAZOS!-¡RETAZOS!

¡Trajes de Casimir para Caballeros a

$ 120.00

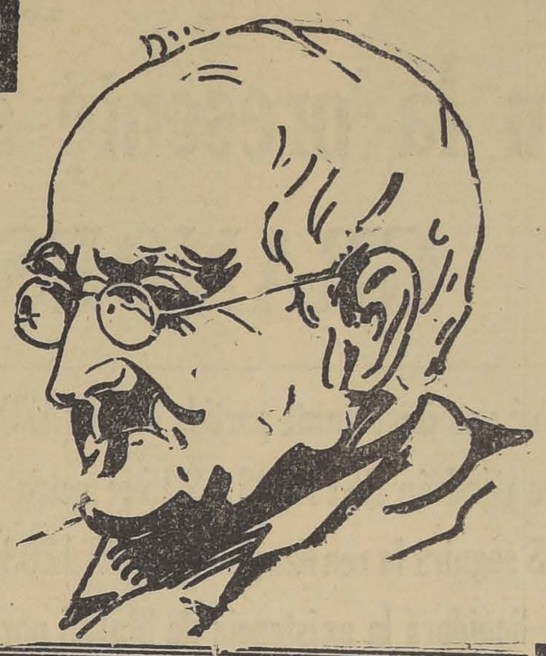

¡¡ASOMBROSA LIQUIDACION DE PAPELES PINTADOS, A $ 0.95!!

EN SEDERIAS:

MAROCAIN hilo y seda, artículo muy práctico, lavable, especial para vestidos de señoritas y niñas, doble ancho, el metro $ 11.50

CREPE de chine, pura seda, calidad muy fina y tupida, especial para vestidos de calle y fiestas, doble ancho, el metro $ 24.00

ESPUMILLA de pura seda, clase extra y de tacto muy agradable, especial para trajes de calle y fiestas, 100 centímetros de ancho, el metro $ 35.00

CREPE Georgette de pura seda calidad superior, artículo muy indicado para la presente estación, especial para vestidos plizados y combinaciones, 100 centímetros de ancho, el metro $ 20.00

¡RETAZOS! ¡RETAZOS!

Presentamos un surtido colosal en todos los tejidos para la presente estación, como ser: CREPE DE CHINE, CREPE GEORGETTE, CREPE SATIN, PONGE, RASOS, OTOMANES, SEDAS DE FANTASIA Y SEDAS BLANCAS Y NEGRAS, a
¡PRECIOS EXTRAORDINARIAMENTE REBAJADOS!

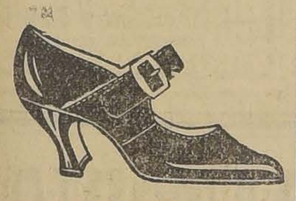

EN ZAPATERIA SEÑORAS:

ZAPATILLAS GATH & CHAVES, en cabritilla negra, cosidas a mano, muy livianas, taco Luis XV, surtido de medidas, a $ 29.50

ZAPATILLA o ZAPATON de box calf color, cosidos a mano, taco Luis XV o francés, varios modelos, a $ 29.50

ZAPATILLAS "Elite", de charol o cabritilla negra, con taco Luis XV, los últimos modelos, a $ 39.50

PARA NIÑOS:

COLOSAL LIQUIDACION DE SALDOS DE ZAPATOS PARA BEBES, NIÑOS Y JOVENCITAS.

EN ZAPATERIA: desde $ 29.50

INTERESANTE SALDO DE ZAPATONES o BOTINES,

BOTIN de cabritilla negra con cordones, cosido Good Year, surtido de medidas, a $ 32.50

ZAPATON de gun metal color claro, cosido Good Year, surtido de medidas, varias formas, a $ 35.00

BOTIN o ZAPATON de cabritilla negra con cordones, cosido Good Year, calidad extra, surtido de medidas, a $ 39.50

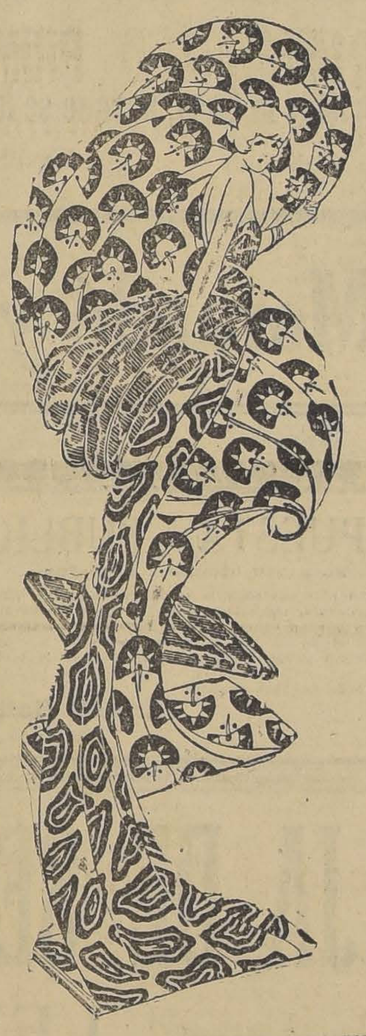

EN VALIJERIA:

PERCHAS de madera modelo plegable, a $ 1.50

ESTUCHES con útiles para toilette, el más variado y completo surtido, desde $ 35.00

VALIJAS neceser, 500 tipos diferentes, modelos enteramente novedosos, desde $ 265.00

BAULES americanos, de fibra, modelo cabina $ 145.00

¡¡SPORT, VALIJERIA Y ZAPATERIA, CON EXTRAORDINARIAS REBAJAS DE PRECIOS!!

EN TEJIDOS:

VELOS IMPRESOS, colores firmes, dibujos de novedad, extensa variedad de estilos, clase extra, el metro $ 1.80

CREPE IMPRESO, gustos variados y de gran moda, colores firmes, especiales para vestidos, blusas, delantales, etc., el metro $ 2.50

BATISTAS impresas, dibujos menudos sobre fondo blanco, artículo de gran resultado, especial para delantales, blusas, etc., el metro $ 2.50

CEFIROS RAYADOS, para camisas, delantales, etc., gran surtido en dibujos y colores, calidad inmejorable, el metro $ 2.90

VELOS impresos, doble ancho, colores y dibujos de alta novedad, clase extra, el metro $ 4.50

OTOMAN lana y seda, doble ancho, tejido de gran novedad, colores de gran moda, el metro $ 29.50

JERSEY de lana, fabricación francesa, calidad insuperable, selección de colores de moda, ancho 175 centímetros, el metro $ 35.00

¡RETAZOS! ¡RETAZOS!

Gran venta de RETAZOS de lana y algodón, artículo de plena estación, a precios BARATISIMOS.

MUY IMPORTANTE:

Con motivo de haber sido feriado ayer Sábado, los precios de gran baratura de

NUESTRA EXPOSICION BLANCA

regirán hasta las 7 P. M. de MAÑANA LUNES.

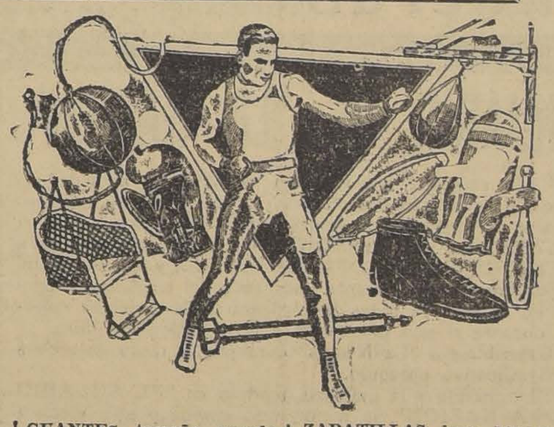

GUANTES tamaño grande, la mejor calidad, el par, desde $ 19.90

PUNCHING - BALL de elásticos, sin blader,s desde $ 79.00; rellenos de crin y arena, a $ 55.00 y $ 42.00

ZAPATOS para box, modelo Dempsey, el par $ 21.90

Para Tennis

RAQUETA tamaño reglamentario, todas las marcas más afamadas: "Alert", $ 42.00; "Premier", $ 45; "La Belle", $ 49; "Eclipse, $ 55; tipo campeonato, "Doherty, $ 130; Phenomenon de Prosser $ 140.00

ZAPATILLAS lona blanca, suel aal cromo, $ 18.90; de goma $ 17.90

CAMISAS blancas, género asargado, modelo elegante $ 17.90

Atletismo

CAMISETAS sin mangas $ 4.75

BALAS reglamentarias, tamaño y peso olímpicos $ 35.00

DISCOS finlandeses, con centro y refuerzos de bronce $ 68.00

Elásticos, Columpios, Palanquetas, Guantes para esgrima, etc., etc., a PRECIOS IRRISORIOS

Gath & Chaves

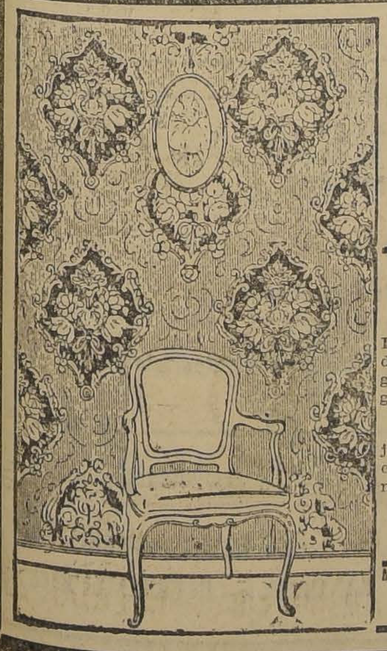

PARA CABALLEROS:

En Sastrería

TRAJES ESMERADAMENTE CONFECCIONADOS EN CASIMIR INGLES, COLORES Y DIBUJOS DE SELECTA FANTASIA, EN TODOS LOS ESTILOS DE ULTIMA MODA, a ... 120.00

PANTALONES de rico casimir fantasía, gran variedad de gustos seleccionados, a ... 49.50

EN TAPICERIA

ASOMBROSA LIQUIDACION DE PAPELES PITADOS, procedentes de las mejores fábricas Inglesas, Francesas, Alemanas, Belgas y Canadienses.

NUNCA se ha presentado mejor oportunidad para renovar los empapelados con papeles de la mejor calidad, al precio ínfimo de

$ 0.95 el rollo

¡No pierda esta ocasión única!

¡NUNCA VISTO!

THERMOS de ½ litro, envase esmaltado $ 4.90

THERMOS de 1 litro, envase esmaltado $ 9.90

EN SPORT:

Para Football

BLADER N.º 5, goma colorada, a $ 4.50

RICA MEDIA en algodón, con vueltas de varios colores, par $ 3.60

CAMISETA algodón, tejido jersey, 40 combinaciones a rayas $ 5.50

PANTALONES para football, negros o blancos $ 8.25

BOTIN cuero al cromo, gamuzado $ 14.90

CUEROS para football, tamaño reglamentario, reforzados $ 19.90

Para Box

GUANTES tamaño especial para niños, el par $ 19.90

Sociedad de Proveedores de Leche de Santiago

El Directorio de esta institución ha estado en sus últimas sesiones dando cumplimiento a los acuerdos de su última Convención, enviando tanto a las autoridades locales como al Gobierno diversas comunicaciones, en las que se piden medidas en orden a la mejor reglamentación y transportes de este artículo, a fin de que su expendio al público se haga en condiciones que exigen tanto la Policía Local como el Ministerio de Higiene.

En la sesión de mañana Martes se ocupará de asuntos internos de la sociedad y relacionadas con la tesorería y liquidación de los gastos de la Convención.

Se ruega a los nuevos directores, de la Costance y Alvarez, su asistencia para que se hagan cargo de sus respectivos puestos.

Centro de Tapiceros

El presidente de este Centro cita a los socios y gremio en general para hoy Domingo a las 8 1|2 A. M.

En esta junta se someterá a la aprobación el proyecto que presentarán los delegados del Congreso Social Obrero, en la próxima Convención que se llevará a efecto en el próximo mes.

La comisión de fiestas tiene ya elaborado el programa de la fiesta pro fondos sociales que se llevará a efecto el 21 de Noviemb. , en el que tomarán parte conocidos artistas tanto de la capital como del vecino puerto.

Junta Central de la Federación de Obreros de Imprenta de Chile

LA REUNION DE HOY

Hoy a las 11 A. M. se reunirán los delegados que componen esta Junta para iniciar el estudio de todos aquellos trabajos que quedaron pendientes en la Convención de Chillán; y que las secciones tienen interés en que se solucionen para ellas, a continuación, secundar en todo lo que se ordene.

—Algunas secciones se han reunido y sus delegados han dado cuenta de las labores de la Convención, siendo aprobada la cuenta que han dado.

—Lo que más ha interesado a las secciones es la pronta implantación del nuevo tarifado en los diarios de Rancagua, San Fernando, Curicó, Talca, Linares, Chillán, Los Angeles, Temuco, Osorno, Valdivia, etc., como igualmente la nueva forma de pago en los talleres de obras, dentro de una jornada de ocho horas de labor.

La Junta Central determinará pronto qué sección dará principio a esta importante conquista económica.

Unión e Obreros en el ramo de mueblería

Hoy Domingo a las 9 de la mañana se llevará a efecto la elección de Directorio.

Local: Eleuterio Ramírez 741.

Sociedad S. M. "La Aurora"

En la última junta general se tomaron los siguientes acuerdos:

1.o Dejar en tabla cuatro solicitudes de admisión.

2.o Nombrar oficialmente a los señores Sepúlveda Molina Tapia y la señora Camila Solís, para que gestionen ante el Gobierno la compra de un bien raíz para todos los socios en general.

3.o Poner en conocimiento de los socios en general que los que deseen comprar casa pueden pasar a inscribirse a esta secretaría.

4.o Citar a la comisión de contabilidad para hoy a las 9 A. M. para que reciban los libros de tesorería.

5.o Citar a junta general extraordinaria para el Jueves próximo a las 8 P. M. en Prat 1242, altos.

Unión Sindical de Electricistas y Anexos

LA GRAN ASAMBLEA DE HOY

Esta colectividad celebrará hoy una gran asamblea con el objeto de elegir nuevo secretario general, nombrar la comisión a Rancagua y varios otros importantes asuntos.

Para esta reunión se han repartido citaciones por correo, pero como muchos asociados pueden no habérlas recibido, se les advierte que basta esta publicación para darse por invitados.

SELLO DE GARANTIA MCR JABON PALUDAN

Préstamos en Dinero

sobre hipoteca de propiedades urbanas. Ofrezco varias partidas de $ 5,000 a $ 20,000 en las más convenientes condiciones de plaza.

Tramitación rápida para propiedades hipotecadas a la Caja Hipotecaria o Banco Hipotecario de Chile.

JOSE VALENZUELA D.
AGUSTINAS 1148.— CASILLA 46

FIERRO EN BARRAS

REDONDO, PLANO, CUADRADO, ANGULO y TE, REALIZA

Gregorio Robinovitch

CHACABUCO 12

"Palpitación de Vida"
— POR —
Mónica de la Cruz

SE VENDERA EN BREVE | LIBRERIA NASCIMENTO

CASA MATEO DELPORTE

EDIFICIO DE UN PISO

En la presente semana se continuaran las GRANDES REALIZACIONES

El LUNES habrá una importante partida de RETAZOS al precio de $ 10 el metro. Provienen de telas de $ 20 a $ 30 el metro.

El MARTES se pondrán RET AZOS a $ 15 el metro, que provienen de telas de $ 35 a $ 40 el metro.

El MIERCOLES seguirá la rea lización con RETAZOS de $ 20 el metro. Provienen de las mejores telas hasta de $ 50 y $ 60 el metro.

El JUEVES se liquidará la existencia de SEDAS por terminación del renglón. Crepe Georgette en todos los colores, de 1 metro de ancho, de valor de $ 14 el metro, se dará a $ 9 el metro.

El VIERNES se liquidarán los saldos de ALGODONES. Hay velos bordados finos, estampados, etc., en general clase buena desde $ 3 el metro.

El SABADO, hasta las 12.30, conviene a todos los clientes de visitar la Casa, porque se liquidarán lo tecitos de RETAZOS de lanas para señoras.

Rosas 1260, entre Morandé y Teatinos

LLEGARON

VIGAS y VIGUETAS

ALAMO mach. ½x4½, PILASTRAS, GUARDAPOLVOS y CORTINAS

Barraca y Fábrica — — "LA REPUBLICA"

BASAS de PIEDRA en todas sus medidas, LINGUE muy seco

DOMEYKO N.º 2354
TELEFONO N.º 182 (PARQUE)

CONSEJO DE CENSURA CINEMATOGRAFICA

BIBLIOTECA NACIONAL

Se pone en conocimiento de los dueños e importadores de películas cinematográficas, que el Consejo de Censura se encuentra ya en funciones.

La Secretaría atenderá diariamente a los interesados en la Biblioteca Nacional —edificio nuevo, tercer piso—desde el próximo Martes 27 de Octubre, de 10 a 12 M. y de 2 a 5 P. M.

EL CONSEJO.

PROPUESTAS PUBLICAS

EL BANCO OSORNO Y LA UNION

pide propuestas públicas para la construcción de un edificio en la ciudad de Osorno. Por especificaciones, planos y demás antecedentes los interesados pueden consultar a la Gerencia del Banco.

Las propuestas se abrirán el Miércoles 18 de Noviembre, a las 17 horas, ante los proponentes, en la oficina de la institución, en Osorno.

Osorno, 20 de Octubre de 1925.

Ernesto Hott S.,
GERENTE.

UN BUEN CONSEJO: COMPRE SUS MEDIAS DIRECTAMENTE en la FABRICA: Sto. DOMINGO 1034

LINGUE y RAULI

PARA PISO, MUY SECO
1x2 1|2, mach., a $ 0.80 cada uno
OFRECE

"LA REPUBLICA" — — Barraca y Fábrica

DOMEYKO N.º 2354
TELEFONO N.º 182 (PARQUE)

SACOS USADOS

PAPEROS de un uso
CARBONEROS
LEÑEROS
AFRECHEROS
TRIGUEROS, tipo 80 y 100 k.
CEBADEROS, tipo 80 y 100 k.
HARINEROS
CALEROS
SALEROS
CEMENTEROS
METALEROS
SACOS especiales para retobar
TABACO Y QUILLAY

OFRECE:

JOSE MUGGLI

SANTIAGO

Exposición 250.— Casilla 345.
Teléfono Inglés 241, Estación.

Chacras COMPRA-VENDE **Alfredo Tagle Rodriguez**
CATEDRAL 1137 — Casilla 3132

ANUARIO DE "LA NACION"

Todo suscritor, cuyo abono se halle en actividad el 31 de Diciembre, recibirá GRATUITAMENTE un hermoso volumen de numerosas páginas, impreso a todo costo, el ANUARIO de "LA NACION", con que obsequiaremos a NUESTROS SUSCRITORES DIRECTOS, y el que contiene una síntesis prolijamente fiscalizada del movimiento operado en el país, en todos los órdenes de la actividad colectiva, durante el año precedente a la aparición del libro.

Suscribirse a "La Nación" dará por lo tanto derecho a tan significativo obsequio.

El comercio y la industria tendrán en "EL ANUARIO DE "LA NACION", la mejor, más amplia y más efectiva propaganda.

CAJA DE SEGURO OBLIGATORIO

LEY N.o 4054

Libretas y Estampillas

Se pone en conocimiento de Patrones, empleados, obreros y del público en general, que la Caja de Ahorros de Santiago y Sucursales, tiene a su disposición las libretas definitivas y las estampillas de todas las categorías y precio para el servicio de las imposiciones que fija la ley número 4,054.

Para mayor claridad se da a continuación un cuadro sobre porcentajes, colores y a quien corresponde el uso de las estampillas:

Serie A del 2%, de color rojo, corresponde a la imposición del obrero.
Serie B del 3 o|o, de color verde, corresponde a la imposición del patrón.
Serie C, del 5%, de color anaranjado, corresponde a la imposición de aprendices.
Serie D del 3 1|2 %, de color azul, corresponde a los obligados sin patrones.
Serie E del 5%, de color violeta, corresponde a la de familias.
(Serie F del 3%, de color café, corresponde a los obreros empleados.)
(Serie G del 4%, de color gris, corresponde a la del patrón.)
(Serie H del 4 1|2 %, del color amarillo, corresponde a los obligados sin patrón.)
(Serie I del 7%, de color negro, corresponde a los aprendices).

NOTA.—Los que están entre paréntesis, corresponde a la Zona Norte y establecimientos mineros de cualquier región.

Para Valparaíso y Viña del Mar estarán a disposición del público las libretas y estampillas el día 1.o de Noviembre y para el resto del país en el curso del próximo mes.

LA AMINISTRACION.
SANTIAGO. — HUERFANOS 1248

BANCO CENTRAL DE CHILE

Se avisa al público que la Secretaría de la Comisión Organizadora del Banco Central de Chile seguirá recibiendo ofertas de suscripción de acciones de la clase "D" del Banco Central de Chile hasta el día 30 del presente, en la forma acostumbrada.

LA COMISION ORGANIZADORA DEL BANCO CENTRAL DE CHILE.

PARA LOS NIÑOS

LOS NIETOS

"PARA LOS LECTORCITOS DE "LA NACION"

Entraron al corazón del bosque generoso,
encendido de fresas, de peumos y avellanas;
con inquietud, los niños a la casona tornan;
¡shit! que la abuela no sepa nunca la escapada.

Hablan quedito antes que llamen a cenar
comentan lo que hubiera podido sucederles:
un jabalí erizado, acometiendo rápido...
—"Pero... jabalíes este bosque no consiente!"

O pudo perseguirlos un lobo cruel, hambriento
engullir sus rollizos y blancos cuerpecitos,
(como fué devorada la linda Caperuza),
y de tristeza la abuela habría fenecido.

Cenan.—Luego la abuela relata cuentos a sus nietos
—Os hablaré esta noche del Ogro de los Bosques,
(los niños palidecen, abren tamaños ojos)
¿qué tenéis, mis luceros?

—¿Es el cuento muy largo?... Nos caemos de sueño!...
—Pero, os veo, chiquillos, los ojos cuán abiertos!...
escuchen, por ahora, el del Lobo tragón.
—Ay!... da pena que se engulla al pequeño pastor.

—Entonces, el de la Cenicienta.
"Erase un gentilhombre"... y sigue lentamente...
Antes que Cenicienta volviera del sarao,
todos los nietecitos duermen profundamente.

FLORENTINA POBLETE L.

Cauquenes, Octubre de 1925.

DE PASEO

Por Tulio López L.

CHITES Y COLMOS

—¿El que en la milicia se embrocha por primera vez, ¿qué pena tiene?
—Ninguna; lo que hace es alegrarse.

—¿Cuál es el colmo de un fonista?
—Pegar a sus hijos para que haga pucheros.

—Antonio, te fumas mis cigarros.
—Sí, señorito; ya le pedí permiso para fumar.
—De tu tabaco, bien.
—Es que para fumar del mío no preciso permiso.

—¿En qué se parece un sofá a un puerto?
—En que los dos tienen muelle.

NUESTROS COLABORADORES

Juan Cabañas I

LA HIJA DE LAS AGUILAS

Una pobre lechera se dirigía un día a la ciudad para vender la leche, y llevaba consigo a su hijita, de poco más de un año de edad. A mitad del camino se sentó a la orilla del camino, rendida por el cansancio, y no tardó en quedarse dormida. Cuando despertó ocurrió algo espantoso: su hija no estaba ya en sus brazos; en cambio, dos enormes águilas se remontaban por el azul, llevándose a su hijita.

Las águilas se llevaron la niña lejos, muy lejos, hasta su nido, situado entre la fronda de un árbol gigantesco.

Ese nido parecía un fuerte, o una cárcel, porque estaba hecho con planchas de hierro, y para entrar era preciso pasar por siete puertas.

La llamaron Surja, que quiere decir, Señora del Sol.

La querían bastante: todos los días le traían algún regalo, fruto de sus rapiñas: vestiditos destinados a princesas, joyas espléndidas, juguetes maravillosos.

Cuando Surja cumplió los doce años, el águila padre dijo al águila madre, que "su hija", como la llamaban, no lucía en sus dedos ni uno solo de esos anillos deslumbrantes que eran orgullo de las mujeres ricas.

Y decidieron procurarle uno, para lo cual volaron a remotas regiones en busca de la preciada joya.

Surja quedó dueña y señora del nido, esperando la llegada de las águilas. Pero éstas tardaban en regresar, y aprovechándose de su ausencia, un ogro que rondaba por los alrededores decidió raptarla.

Se agazapó como un gato y golpeó en la primera puerta, gritando:

—¡Abre, niña! Soy el águila que te trae el anillo de brillantes.

Pero Surja dormía y no le oyó.

Quiso entonces violentar la puerta; pero no consiguió abrirla; en un esfuerzo se rompió una uña, que quedó en la juntura de la puerta.

Con un terrible gesto de amenaza, descendió del árbol gruñeando:

—Mis uñas tienen la propiedad del veneno más terrible. Linda muchacha: no he logrado hacer de tí un bocado; pero no por eso te salvarás.

Así fué.

A la mañana siguiente, Surja, apenas se levantó, fué a abrir todas las puertas para ver qué tiempo hacía. Se hirió con algo duro y cortante metido en la juntura de la última puerta, y cayó muerta.

Ese mismo día, un rajá que iba de caza con numeroso séquito, hizo alzar su carpa precisamente al pie del árbol del nido, y no tardó en descubrir la extraña construcción, que parecía una casita entre el follaje alto.

Envió a un criado para que viese de qué se trataba, y el hombre, fuera de sí por la sorpresa, volvió diciendo que se trataba de un enorme nido, defendido por siete puertas de hierro, que en el umbral se hallaba extendida, exámine, una bellísima joven, y que, junto a su cuerpo, una a la derecha y otra a la izquierda, velaban dos ardillas, llorándola a lágrima viva.

El rajá ordenó que le trajeran el cadáver a su presencia, y, examinando admirado la radiante belleza de la muerta, advirtió que tenía clavada en la palma de la mano algo que parecía una garra.

Trató de arrancarla con todas sus fuerzas, y apenas la manita, traspasada de parte a parte, quedó libre de aquella espina, saltó de la herida un chorro de sangre, y Surja abrió los ojos, y miró en torno, como despertando de un sueño; pero sonriente.

A las preguntas del rajá, Surja repuso que era la hija de las águilas, y que había nacido en ese nido.

—¡Oh, nó! exclamó el rajá riendo. Esa es una fábula que me cuentas para conservar un secreto. Has nacido en un palacio, eres princesa; se ve por tu aspecto delicado y por el vestido que llevas.

—Nó, no, insistió Surja. Yo no soy princesa.

—Bien; si no lo eres, yo te creo tal.

Y cuentan las crónicas que las bodas de la hija de las águilas con el poderoso maharajah se celebraron con especial pompa y brillo. Pero las águilas, que cuando regresaron se encontraron con que Surja había desaparecido, y desesperadas, volvieron a remontarse y se perdieron en el azul infinito del cielo. Y desde entonces las águilas, inconsolables, siguen errando por el espacio, cirniéndose cada vez más alto, para ver si descubren a Surja, la hija de las águilas, que quiere decir "Señora del Sol".

NIÑOS BONITOS

Evita Mackenzie Araya

LOS AMIGOS

Por Sergio Roberts

Un libro es amistad, y quizás una amistad más honda y menos egoísta que la de un ser humano, porque ella es la íntima comunión de nuestra alma con el alma del autor, cristalizada en cada página, y quién siempre es un ausente, un desconocido o un muerto, que nos habla quedamente de sus ideales, de sus pesares, y de sus alegrías.

Con ese amigo incomparable que es el libro, no necesitamos del gesto, ni de la palabra, ni de hacer resaltar nuestras virtudes, ni de ocultar nuestros defectos. El lazo espiritual que nos une tan profundamente es la emoción altísima del silencio, cuya armonía impalpable solamente estremece las almas y conmueve los corazones.

Por eso cuando terminamos la lectura de un hermoso libro que nos ha embriagado en la transparencia arrebatadora de sus páginas, sentimos una vaga melancolía, un deje de tristeza, es como si nos hubiéramos despedido de un amigo, de un gran amigo, cuya compañía fugaz pero muy grata, nos ha dejado un recuerdo inolvidable.

Casi siempre, cuando los amigos hombres parten lejos pronto se olvidan de nosotros, pero somos nosotros los que nos olvidamos.

A los amigos-hombres al encontrarse en otras tierras se les borra nuestra visión, pero los amigos-libros siempre nos están aguardando desde algún rincón del armario; ellos son siempre fieles, los más fieles. ¿Verdad amigos-hombres?

SERGIO ROBERTS.

PRECAUCION

—¿No te dije que no quería que te mojaras los pies?
—Sí, mamá; ¡pero tengo los botines puestos!

COMO SE DIBUJA UNA ROSA

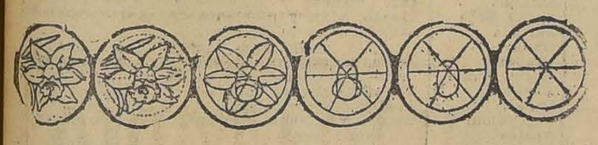

Empezar por describir una circunferencia y trazarle seis radios, hasta terminar el diseño de un añadir luego las líneas que se ven precioso narciso.

NUESTRO JUGUETE SEMANAL

MOLINO DE VIENTO

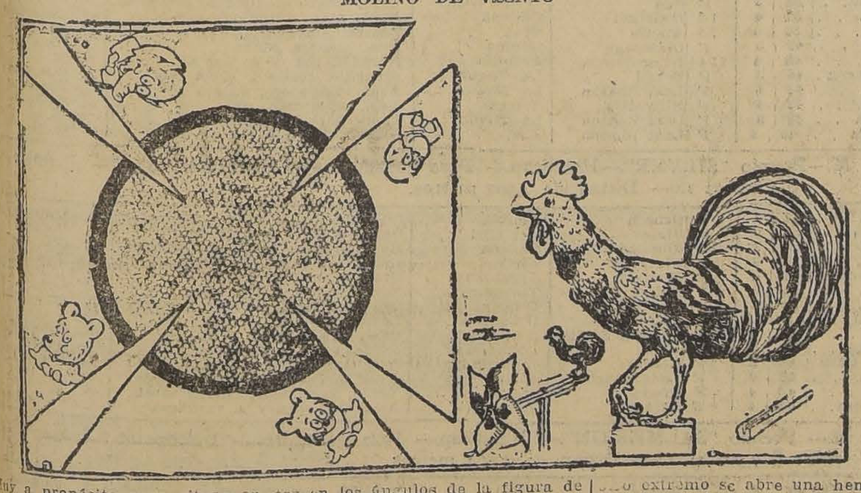

Muy a propósito para situar en el jardín, es fácil de confeccionar el molino que ofrecemos. Ante todo, conviene pintar el gallo y la veleta pieza con vivos colores que realcen el conjunto. Abrir agujeritos en los ángulos de la figura de la izquierda, una vez pegado sobre cartulina y bien recortada. Llevan los números 1, 2, 3 y 4 que se reunen en el centro y se clavan con un alfiler en forma de T. En el otro extremo se abre una hendidura para colocar el gallo. Obtiénese de esta manera una original veleta que nos indicará la dirección del viento. El brazo de la T. debe poder girar libremente, para lo cual se deja flojo al clavo del centro.

UN REGULAR BOSTEZO DE FELIX

Por Guillermo Meléndez G.

ANUNCIOS
colocados en la mejor situación de Santiago.
FUNICULAR DEL SAN CRISTOBAL
Dirijase a:
EDM. VILLALON D'A
DIBUJANTE
CASILLA 3724

RUEGO A LA LUNA

(Colaboración)

"CARIÑOSAMENTE A VICTORIA ALEMANY"

¡Tú, hermosa luna, tú, que enciendes en mi alma una llama de amor! ¡tú, que vienes a escuchar mis llantos en mis horas de tristeza! ¡tú, que con tus plateados rayos me envías el consuelo! ¡tú que eres mi amor, encanto, admiración! ¡escucha mi tierna súplica: "Cuando yo baje a reposar a la fría tumba, sobre ella no correrá ninguna lágrima, ¡entonces tierna luna ¡riégala con tu luz!

PELUSILLA DE ORO.

RESULTADO DEL CONCURSO DE LAS TRES CARABELAS DE COLON

NOMINA DE LOS PREMIADOS

Este concurso que intercalamos entre los de letras entrelazadas en homenaje a la fecha que se celebró el 12 de Octubre fué acojido con singular entusiasmo por los lectorcitos, como lo comprueba el enorme número de coloridos recibidos Muchos de ellos son verdaderamente notables y sus autores merecen un voto de estímulo especial.

LOS COLORIDOS PREMIADOS

Conforme a lo anunciado se discernieron tres premios, que los obtuvieron los coloridos firmados por Micaelita, de Concepción, Raúl Zamora y Albertito Vargas P., de la capital.

Las entradas a los teatros, premio establecido especialmente para las concursantes de Santiago; las obtuvieron los lectores que se indican a continuación, por orden de mérito:

Aída Sotomayor Santander, Zenobio Meza, Oscar Toro C. Juan Espinoza Alister, Julio Peralta C. Leonor Vadivia González, Victoria Donoso Fierro, Julio Lucero V., Arturo Valencia V., Andrés Letelier Guzmán, Olga Balbontín, Luis Riquelme J., Lyla Eyzaguirre Salas, Luis Alfonso Albornoz y Carmela Salinas R.

Los concursantes mencionados pueden pasar a retirar sus premios a esta Sección, de 6 a 7 P. M.

EL PIBE VERSUS RASCATRIPAS

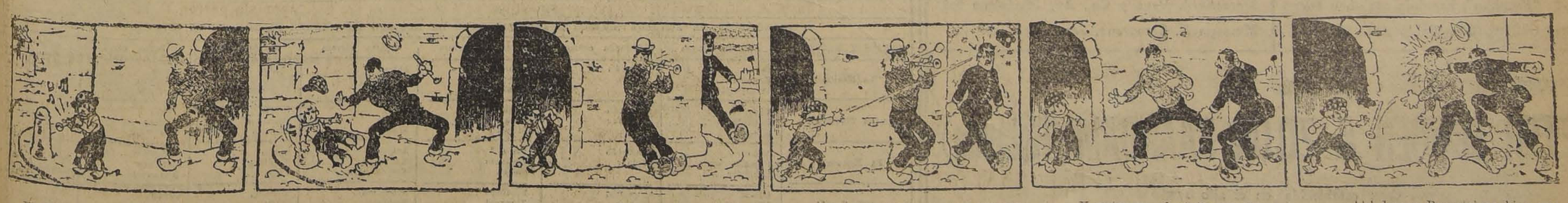

El Pibe estaba tocando tranquilamente un aire de moda en la flauta, cuando en eso aparece Rascatripas.

—¡Hola! le dijo. Me agradan estos sonidos. Déjame probar a mí. Y sin más, se apoderó del instrumento. ¡Qué bandido es ese hombre!

—¡Vamos, vamos! Amiguito, no es así como se toca; yo te voy a enseñar cómo se debe hacer, ¿sabes? Y diciendo esto le pegó una trompada con sus manazas, que lo envió al Pibe rodando contra el poste de la esquina

—Y ahora, decía Rasca, vamos a tocar las melodiosas melodías, y a alegrar el espíritu con los dulces acordes de una música encantada o como quiera que se le llame. En ese momento acertó a pasar el vigilante. Pero fíjense en el Pibe.

Nuestro amiguito recogió una piedra que cruzó zumbando por los aires, yendo a parar a la cabeza del vigilante. El vigilante no estaba de muy buen talante esa mañana, porque el almacenero le había mandado la libreta, con una postdata muy poco tierna.

Y entonces el vigilante dijo con voz ronca y poco amable:

—¡Bssupsts! ¿Qué es lo que estamos haciendo? Algún chiste, ¿no? ¡Imagínese! ¡Un hombre de su edad jugando con una honda! ¡Es una vergüenza!

A lo que Rascatripas repuso: ¿Qué?

¡Ah! Luego Rascatripas hizo una o dos pequeñas observaciones que parecieron gustar muy poco al vigilante, que sin más trámite le dió un golpe en estilo profesional. ¡Bueno, para decirlo con claridad, le rebajó la dentadura al pobre Rascatripas!

HIPODROMO CHILE

APRECIACIONES Y PRONOSTICOS

Con un programa lleno de interés, compuesto de las siete acostumbradas pruebas, tendrá lugar la reunión de la mañana de hoy en el Hipódromo Chile.

La prueba inaugural es el premio Scarron, condicional sobre 1,200 metros, destinada para cuatro años y más no ganadores.

El lote es de una modestia sin igual, siendo contados los que han figurado y ha sido en tan raras ocasiones, que buscaremos nuestro candidato en Vigo, en Alanés y Vira, que ha corrido poco, pero que ha trabajado muy bien. Los puestos del placé se los dejamos a Fumada y Tiburoncito.

—Sólo seis animales han conservado su anotación en los 1,500 metros del premio Salmón, y todos ellos han estado corriendo honorablemente.

Coquetón nos gusta para ganador, en vista de la regularidad de sus performances, y del conveniente peso que le ha correspondido, y como su más seria enemiga señalaremos a Kasaba, que carga una oblea.

Verdaderamente difícil es dar con el ganador del premio Socio, sobre una distancia de 1,500 metros.

Por "dato" haremos nuestra favorita a Crimora, que aprontó como para no poder perder y la defensa de los placées se la encomendamos a Morokil y Zizañero, que van bien puestos en el handicap.

—La distancia de la 4.a Carrera, 900 metros, y el gran número de inscritos, que asciende a 15, hace que se presente muy complicada la elección de un favorito en el premio Sipe-Sipe.

Como Latoso ha estado corriendo disparado en punta con lotes mejores y en mayor distancia, lo consideramos una carta digna de crédito y nos embarcamos con él, reconociendo que lleva serios rivales en Kerry, que ha ganado tres carreras en el Chile, y Alpujarra, con que vienen en fija del Club Hípico. Los dejamos para escoltar a nuestro favorito.

—El 5.o lugar en el programa lo ocupa el premio Senecio, sobre 900 metros, que es la 1.a serie, pero en la que el handicapper comenzó con una escala tan alta que dejó fuera de opción a los buenos, de los cuales sólo Facuo conservó su anotación, pero a 68 kilos.

Encontramos a Corita muy bien colocada en el handicap a 51 kilos y, como su estado es sobresaliente y la pista seca, le conviene mucho, le confiaremos la defensa de nuestro pronóstico, adjudicándole los placées a Pitao, buen 2.o de Villapin en el Club Hípico, el 11 de Octubre, y Tronador, que en esta distancia es un especialista.

Dada la forma concluyente en que Janus ganó el Domingo pasado, no le encontramos enemigos en el premio Silver, sobre 1,500 metros.

La elección de los candidatos para los placées es más difícil, y entre Náutico y Khiber y Antúchen y Dominó, nos inclinamos por estos dos últimos.

—Se clausura el meet hípico con el premio Salmerón sobre una distancia de 1,500 metros que es una prueba muy abierta y por lo tanto apropiada para el desquite.

Entre Fullero, One Step, Brocatelle, Last Gift, Zan y Villapin, que son a los que les encontramos más chance, nos decidimos a favor de Brocatelle, que está tan corredora y la defensa de los placées se la dejamos a Zan y One Step, que conservan su excelente condición.

RESUMEN

1.a Carrera. — Vigo, Fumada y Tiburoncito.
2.a Carrera. — Coquetón y Kasaba.
3.a Carrera. — Crimora, Morokil y Zizañero.
4.a Carrera. — Latoso, Kerry y Alpujarra.
5.a Carrera. — Corita, Pitao y Tronador.
6.a Carrera. — Janus, Antú Chen y Dominó.
7.a Carrera. — Brocatelle, Zan y One Step.

HARTUNG

La Segadora Ideal

Fölsch y Cía.

Agustinas 1074. - Casilla 3757

TULIPAN

SIGNIFICA
PERFECCION
DURACION
ECONOMIA

PINTURA DE
ZINC EN PASTA
BLANCA Y DE COLOR

ESTA PINTURA DE CALIDAD INSUPERABLE PODRA UD. ENCONTRARLA EN CUALQUIERA DE LAS ACREDITADAS MERCERIAS DE PLAZA, COMO:

Mercería Ausin, Plaza Argentina.
Mercería Arregui, San Diego 2057.
Mercería N. Baile, Delicias N.o 2883
Mercería "Barcelona", Independencia 498 e Irarrázaval esq. Pedro Valdivia.
Mercería Borbolla y Co., San Diego 2027.
Mercería Brousse y Pérez, Delicias esq. Castro
Mercería Bueno Gómez y Co., Puente N.o 662.
Mercería Santiago Cadenasso, San Ignacio esq. Copiapó.
Mercería J. Catalán, Riquelme 74.
Mercería "Chile", Delicias 827.
Mercería "Colón", Estado esquina Plaza.
Mercería Cordero y Co., Independencia 1063.
Mercería Cosignani Hnos., San Pablo 3140.
Mercería Cotera y Torres, Providencia esquina de Manuel Montt.
Mercería E. Fernández, Ahumada 162.
Mercería R. Fernández C., San Pablo 3087.
Mercería Fernández y Co., San Antonio 218.
Mercería Fernández y Sáez, San Diego 1245.
Mercería Fissore y González, Agustinas esq. Cienfuegos.
Mercería "Francesa", Puente esq. Rosas
Mercería "Franklin", Franklin esq. San Diego
Mercería Galletti, San Pablo esq. Brasil.
Mercería García Noriega y Co., Providencia 2239.
Mercería "El Gallo", San Diego N.o 432.
Mercería "Gran Bretaña", Avda. Matta N.o 1070.
Mercería "Inglesa", San Diego 1091.
Mercería J. Martínez e hijos, Esperanza 9.
Mercería "Matas", Portal Edwards.
Mercería "Mondragón", Delicias esq. Maipú.
Mercería Pellegrini Hnos., San Pablo esquina Cueto.
Mercería "París", de Daza y Larios, Delicias N.o 44.
Mercería Ñuñoa, Irarrázaval 2621.
Mercería Riera, Delicias 3746.
Mercería Romo, Agustinas 1925.
Mercería "Santo Domingo", Santo Domingo 1032.
Mercería Julio Sanguinetti, Recoleta 395
Mercería Esteban Solari, Recoleta 1495.
Mercería Songe y Schneider, Rosas 961.
Mercería Solá, Diez de Julio 457.
Mercería "Suiza", Santa Rosa 498.
Mercería Vásquez, Delicias 3019.
Mercería J. Vega y Co., Av. Maclenna 698.
Mercería E. Zamorano, San Diego 472.

FABRICANTES:

PIETER SCHOEN & ZOON, ZAANDAM (Holanda)

Casa establecida en el año 172

Resumen de los trabajos efectuados en la semana por los competidores de esta tarde en el Club Hípico

1.a CARRERA. — 1,600 METROS

Pangal, con aprendiz, pasó el Lunes 1,600 metros en 1.50. El Viernes, con P. Rebolledo, pasó 1,400 metros en 1.38.

Paramount, con aprendiz, pasó el Lunes 1,600 metros en 1.50.

Malibea, con aprendiz, pasó el unes 1,600 metros en 1.57. El Viernes, con aprendiz, 700 metros en 47 3|5.

Mi Nena, con L. González, pasó el Jueves 800 metros, en 53.

Mundana, con W. Fuentes, pasó el Viernes 1,400 metros en 1.38.

Facchino, con L. González, pasó el Jueves 1,400 metros en 1.34 1|5.

El Quince, montado por P. Rebolledo, pasó el Viernes 1,400 metros en 1.36 1|5.

2.a CARRERA. — 1,600 metros

Bolt, con aprendiz, pasó el Lunes 1,600 metros en 1.50.

Cathedrale, el Viernes, con S. Soto, una vuelta en 2.20 4|5.

Humorada, con P. Olguín, el Jueves, 1,600 metros en 1.52 2|5.

Artobero, con L. Fuentes, pasó el Jueves 1,800 metros en 2.5.

3.a CARRERA. — 1,600 METROS

Macaulay, con aprendiz, pasó el Lunes a voluntad una milla en 1.52. El Viernes, con Eduardo Rebolledo, 700 metros en 46.

Kelso, con aprendiz, pasó el Jueves 1,600 metros en 1.53 2|5.

El Cinco, con L. González, pasó el Jueves una milla en 1.46 2|5.

Garete, con aprendiz, pasó el Jueves 1,800 metros, en 2.3 2|5.

Rey de Espadas, con S. Soto, pasó el Viernes una vuelta en 2.18 3|5.

Malharis, con Ibarra, pasó el Jueves 800 metros en 51 2|5.

4.a CARRERA. — 1,400 METROS

Mochuelo, con P. Rebolledo, pasó el Lunes 600 metros en 38 1|5. El Jueves, con W. Fuentes, 1,400 metros, en 1.35 4|5.

Décima VI, el Lunes, con Nap. Ramírez, 600 metros en 38 1|5. El Jueves con el mismo jinete 1,400 en 1.36 3|5.

Vinicia, con aprendiz, pasó el Lunes 800 metros en 52 2|5.

Pontevedra, con aprendiz pasó el Viernes 700 metros en 45.

5.a CARRERA. — 2,400 METROS (Clásico)

Indian Boy, con Guerra, pasó el Jueves una vuelta en 2.29. La primera vuelta en 2.13 1|5.

Almodovar, con L. Gonzáles, el Viernes 1,200 metros en 1.22. Repitió en 1.19 2|5.

6.a CARRERA. — 1,600 METROS

Le Nabab, con aprendiz, pasó el Lunes una milla en 1.49. El Jueves, 1,400 metros en 1.36.

Harding, con aprendiz, pasó el Jueves 1,600 metros en 1.52 3|5.

Calderón, con L. Muñoz, pasó el Lunes 1,400 metros en 1.38 3|5.

Penrod, el Jueves, con aprendiz, 700 metros en 47.

Zapatilla, con Carlos Guerra, pasó el Jueves, 1,400 metros en 1.35 2|5.

7.a CARRERA. — 1,600 METROS

Notoria, con aprendiz, pasó el Jueves 1,600 metros en 1.47.

Aramuyo, con aprendiz, el Viernes 700 en 46.

La Mascotita, con L. Fuentes, pasó el Lunes 1,600 metros en 1.51 2|5. El Viernes, con el mismo jinete, 800 metros en 55 3|5.

La Plugina, con aprendiz, pasó el Lunes 1,200 metros en 1.25. El Jueves 1,400 en 1.36.

Korea, El Lunes, con Alarcón, 1,400 metros en 1.23 2|5.

Mala Nueva, con Pablo Silva, pasó el Viernes 700 metros en 44 1|5.

Descartado, el Lunes, con aprendiz, 800 metros en 51 3|5.

8.a CARRERA. — 2,000 METROS

Anastasio, el Viernes, con Eduardo Rebolledo pasó 800 metros en 53. Repitió en 50 2|5.

Picazón, con Ibarra, pasó el Viernes una vuelta en 2.19.

Iradier, con aprendiz, pasó el Viernes 700 metros en 46 3|5.

Gorgorito, con aprendiz, pasó el Viernes 1,800 metros en 1.50 2|5.

Exhibición de los productos del Haras Cunaco

Desde mañana se encontrarán en exhibición en el Tattersall "Club Hípico", los productos del Haras Cunaco que el Sábado próximo caerán bajo el martillo.

Vienen hijos de los reproductores Burgomaster, Marte II, Chacambaut y Ródano.

CUTIS SANO Y HERMOSO
SE OBTIENE USANDO
Jabón POMPADOUR

"LA IMPOTENCIA SEXUAL"

Folleto descriptivo del más moderno método Naturista para Desarrollar, Conservar y Recuperar, en el hombre, el VIGOR SEXUAL sin droga alguna, tanto interna como externa; se remite en sobre cerrado y sin membrete a quien lo solicite, incluyendo un peso en estampillas.

Dr. L. R. CIDMAN — CASILLA 3368. VALPARAISO

No compre cigarrillos de $ 1.— Convénzase de la superioridad del

ASIA

que cuesta sólo $ 0.40

¡¡PRUEBELO!!

HIPODROMO CHILE -:- Domingo 25 de Octubre de 1925

PRIMERA CARRERA, A LAS 8.45 A. M.— Premio "SCARON".— Para 4 años y más, no ganadores.— Peso de reglamento.— Descargo de 1 kilo por carrera perdida en el Hipódromo Chile.— Inscripción: $ 15.— Premio: $ 1,500 al 1.o— Distancia. 1,200 metros.

PREPARADOR	DUEÑO	NOMBRE	PESO	EDAD	SANGRE	PADRE	MADRE	TRAJE DEL JINETE	JINETE PROBABLE
H. Pérez	Popeta	1 Chata	59	4	F	Altanero	Chablis	Morada, blancas, blanca	N. Ramírez
G. de la Cerda	Cruz Azul	2 Vigo	58	4	7|8	Alanés	Vira	Blanca, cruz y g. azul	O. Quesada
J. A. Castro	J. Borda	3 Gluck	56	4	F	Duty	Quichua	Naranja y celeste en rue., g. nar.	R. Olguín
D. Yáñez	A. Vergara	4 Milamores	54	4	F	Critic	Milia	Lacre, blanco y azul en ruedas	L. Fuentes
A. Muñoz	C. Muñoz	5 Kepi	54	4	F	Eclair	Minuit	Blanca, coloradas, negra	J. Morales
U. Duque	Urbión	6 Clarilla	53	4	F	Constant	Kirkdale	Salmón, manga y g. verdes	N. N.
C. A. Gómez	Quicharco	7 Tiburoncito	52	4	F	Eclair	Miss Lady	Verde blanco y neg. list., g. neg.	C. Santelices
S. Miranda	I. Muñoz R.	8 Marga Marga	51	4	F	Turin	Q. of the Ran	Caqui, alam, azul, g. amarilla	R. Ríos
A. Rodríguez	Trianon	9 Jacinto	50	5	3|4	Melbourne	Fionie	Violeta y gris perla listado	N. N.
D. Sandoval	J. Bories	10 Labrador	50	5	F	Last Reason	Kosima	Verde y plata en rue., g. plata	N. N.
A. Allen	Condal	11 Alessandrina	49	5	A	Sea Blaze	Ainzara	Oro y lacre listado	P. Olguín
P. Rojas	A. Huidobro	12 Fumada	47	4	F	Campanazo	Fille de Joie	Naranja y verde en rue., g. verde	L. Muñoz
J. Rojas	E. Cristi	13 Aquelarre	41	4	F	Lechuguino	Alice	Oro, braz. y g. verde	J. Guajardo

SEGUNDA CARRERA, A LAS 9.15 A. M.— Premio "SALMON".— Handicap.— Para ganadores.— Inscripción: $ 25.—Premio: $ 2,500 al 1.o— Distancia: 1,500 metros.

R. Ramírez	A. León	1 Gentilhomme	58	6	F	Mustafá	Catamarca	Solferino, cuello y g. negro	M. J. Silva
R. Amaro	R. Fernández	2 Weyler	54	5	F	Marcosol	Barcola	Azul cruz y g. rosada	C. Santelices
A. Muñoz	Palermo	3 Coquetón	50	4	F	Billy Boy	Panimávida	Amarillo, braz. y gorra solferino	C. Guerra
L. A. Ramírez	Los Aliados	4 Lantenac	49	5	F	Lovelace	La Tapera	Azul, solferino, azul	J. Alarcón
D. Fuentes	R. Pizarro	5 Edithe	45	4	15|16	Panguilemu	Sirius	Oro y verde listado, g. oro	L. Muñoz
A. Castro	J. Borda	6 Kasaba	44	4	F	Pitcher	Olesa	Naranja y celeste en rue., g. nar.	O. Sepúlveda

TERCERA CARRERA, A LAS 10.15 A. M.— Premio SOCIO. —Handicap.— Para ganadores.— Inscripción: $ 25.— Premio: $ 2,500 al 1.o— Distancia: 1,500 metros.

A. Zúñiga	B. González	1 Crimora	58	4	F	Burgomaster	Australia	Verde, m., az. y am., gorra verde	L. A. Zúñiga
A. Contreras	E. Acosta	2 Picaronera	57	5	3|4	Constant	Picarona	Negro, m. n., bl. y lac., g. negra	M. Muñoz
A. Allen	Condal	3 Buena Seña	55	5	F	Baratieri	Butter Crade	Oro y lacre listado, gorra lacre	J. Vergara
D. Galáz	Izarra	4 Morokill	54	4	F	Altanero II	Alvy	Blanca, est. verde, gorra lacre	L. Fuentes
J. B. Castro	Indígena	5 Quidia	54	4	F	Dominguito	Quen May	Morada, gorra oro	M. J. Silva
A. Luna	Vespieres	6 Zumacal	51	4	F	Olascoaga	Oubliette	Azul y oro en ruedas, g. negra	C. Guerra
A. Luna	L. Galdámez	7 Jorquera	50	6	F	Crescendo	Fragilité	Verde y salmón en ruedas	L. Orellana
N. Herrera	María	8 Meyerling	49	4	F	Burgomaster	Mandarina	Lacre, faja y gorra negra	R. Olguín
J. Cuevas	Siberia	9 La Ratera	49	4	F	Last Reason	Margot	Naranja, negras, verde	C. Santander
J. Cuevas	S. Polloni	10 Zizañero	45	4	F	Olascoaga	Salonique	Oro, brazaletes y gorra negra	P. Silva
I. López	M. R. Troncoso	11 Glenley	44	6	F	Hallington Lac	Little Sheeny	Azul, m. lacre, gorra oro	N. N.
A. Luna	J. Fernández	12 Xois	42	4	F	Olascoaga	Anónima	Azul, acero, blanca	J. Guajardo

CUARTA CARRERA, A LAS 9.45 A. M.— Premio SIPE- SIPE".— Handicap.— Para ganadores.— Inscripción: $ 15.— Premio: $ 1,500 al 1.o— Distancia: 900 metros.

P. Rojas	J. Rivas	1 Carbonero	62	7	1|2	Ogro	Chilena	Amarillo lun. y g. negra	J. Vergara
D. Sandoval	E. Bouquet	2 Bouquet	58	4	F	Fisherman	Diane Royale	Blanco y azul en rue., g. lacre	M. Núñez
Art. Muñoz	Samo Alto	3 Petit Chose	56	4	F	El Tango	Marionette	Violeta, rojas, negra	E. Cáceres
R. Valenzuela	Binador	4 Latoso	54	4	F	Eclair II	Divertida	Naranja, g. azul	P. Rebolledo
D. Yáñez	D. Yáñez	5 Cipango	53	5	F	Londres	Estepa	Azul, mangas y g. blancas	R. Hernández
A. Muñoz	Kangaroo	6 Kerry	52	4	F	Fernet	Agnes Bobs	Rosado, braz. y g. blanca	C. Santander
F. Peralta	H. Valdés	7 Monza	52	4	F	Lord Bobs	Ukrania	Azulino, braz y G. acero	R. Olguín
D. Galaz	D. Galaz	8 Por Merced	52	3	F	Poseur	Merced	Azulino, cuello y g. lacres	L. Fuentes
D. 2.o Díaz	Alcazar	9 Alpujarra	51	4	127|128	Marcosol	Avellana	Acero, alam. y g. lacre	J. Alarcón
C. A. Gómez	C. A. Gómez	10 Zain	50	5	31|32	El Tango	Molly White	Verde, m. blancas, g. verde	C. Guerra
A. Zúñiga	A. B. C.	11 Morza	47	3	F	G. Stoessel	Amneris	Colorada, negras, negra	M. Zúñiga
C. Acosta	Royal Fox	12 Yun-Yun	45	5	F	Olascoaga	Faye D	Azul y oro por mitad	N. N.
A. Guitienne	A. Del Pedregal	13 Habilosa	44	5	F	Hors Pair	Pompadour	Blanco y guinda por mitad	L. Muñoz
A. Aguilera	A. Huidobro	14 Morgiana	43	5	F	Eclair	Azotea	Naranja y verde en rue., g. verde	P. Silva
M. Maldonado	Diana	15 Eclose	40	8	F	Billy Boy	Bengala	Azul, rosadas, oro	M. Rojas

QUINTA CARRERA, A LAS 10.45 A. M.— Premio "SENESIO".— Handicap.— Para ganadores.— Inscripción: $ 25.— Premio: $ 1,500 al 1.o— Distancia: 900 metros.

G. de la Cerda	G. de la Cerda	1 Fácuo	68	5	3|4	Faneo	Cuyanita	Rosa seca, lun. y gorra azul	J. Vergara
Av. Muñoz	Ecuador	2 Pitao	60	6	1|8	Sándalo	Chupate Esa	Blanco y negro list. y blanco	S. Villanueva
L. G. Gómez	L. G. Gómez	3 Tronador	54	5	1|2	Londres	Chilénita	Rojo, celeste y negro en ruedas	R. Ubilla
A. Muñoz	L. A. González	4 Elkington	52	5	F	Ben	Wisse Gipsy	Oro y negro en ruedas, g. negra	E. Cáceres
J. Rojas	B. Moreno	5 Corita	51	4	1|2	Constant	Chilena	Verde nilo	C. Santelices
R. Ramírez	Don Roberto	6 Scut	50	4	7|8	Alanés	Sfax	Blanca, gorra celeste	M. J. Silva
R. Amaro	E. Araya	7 Gonesse	48	3	F	Olascoaga	Gonina	Lila, lunares lacres	C. Santander
J. Pinto	Amsterdam	8 Lon	48	4	63|64	Longchamps	Arenilla	Naranja, lun. y g. negra	N. N.
L. A. Ramírez	D. Galáz	9 Lise Fleuron	45	3	F	Brasil	La Toquée	Amarillo, cuello y gorra lacre	J. Guajardo
J. Madrid	Gerona	10 Latria	44	4	F	Last Reason	La Nonita	Azul, regilla oro, g. oro	M. Rojas
D. Galáz	Los Aliados	11 Trifulca	43	4	F	Billy Boy	Triaca	Azul, solferinas, azul	L. Muñoz
E. Molina	La Loma	12 Jettatura	42	5	F	Last Reason	La Nonita	Lacre, faja y gorra azul	N. N.
J. Cárdenas	El Milagro	15 Regalada	40	5	F	Last Reason	Elza	Salmón, lunares negros	E. Molina

SEXTA CARRERA, A LAS 11.15 A. M.—Premio "SILVER".—Handicap.— Para ganadores.— Inscripción: $ 25.— Premio: $ 2,500 al 1.o— Distancia: 1,500 metros.

R. Amaro	R. Amaro	1 Zadorija	63	4	F	Osboch	Aldivia	Lila	E. Canales
A. Guitienne	M. Torrealba	2 Isócrates	61	7	F	Etolo	Bet Girl	Oro, cintura y faja tricolor	S. Rojas
A. Zúñiga	A. Zúñiga	3 Náutico	61	7	1|2	Siberien	Chilena	Habano, braz. lacre, g. habano	C. Santander
J. A. Castro	J. Borda	4 Alesia	58	6	F	Altanero	Zórika	Naranja y celeste en ruedas	M. J. Silva
A. Rodríguez	F. Marín	5 Zona Seca	57	4	F	Mustafá	Argenteuse	Grosella, estrella crema	P. 2.o Rebolledo
O. Fuenzalida	M. R. Troncoso	6 Janus	55	3	F	Pillastre	Turpinita	Azul alám. y gorra lacre	J. Vergara
A. Muñoz	L. A. González	7 Dominó	53	4	F	Mustafá	Dimity	Oro y negro en ruedas, g. negra	E. Rebolledo
A. Guitienne	H. Flereau	8 Maravedí	53	5	F	Mago	Orbent	Lacre y oro en ruedas	C. Poinbet
D. Fuentes	R. Pizarro	9 Khiber	52	4	F	General Stoessel	Amneris	Oro y verde list. g. oro	P. Rebolledo
A. Luna	Potosí	10 Pinturera	50	5	F	Pibe	Dogaresse	Verde, gorra negra	C. Guerra
R. Pastene	M. A. Benavente	11 Antu - Chen	49	3	F	Alanés	Enchantée	Azul turquesa, oro, blanca	L. Fuentes
J. Pinto	E. Molina	12 Job	48	6	F	Last Reason	Olita	Azulino, cuello, p. y g. perlas	M. Rojas
I. Espinoza	I. Espinoza	13 Keysol	48	4	F	Orwin	Menta	Verde, braz. lacre, gorra lacre	N. N.
F. Peralta	Triunfo	14 Palisandra	48	4	F	Pirapó	Doncella	Amarillo, braz. y g. turquesa	C. Santelices

SETIMA CARRERA, A LAS 11.45 A. M.— Premio "SALMERON".— Handicap.— Para ganadores.— Inscripción: $ 25.— Premio: $ 2,500 al 1.o— Distancia: 1,500 metros

R. Bustos	"Olvido"	1 General Prim	58	4	F	Buñuelo	Cesira	Frutilla, gorra morada	J. Vergara
C. Cornejo	A. Vargas	2 Korea	57	4	F	Turín	Kettleness	Azul, costuras oro	N. N.
R. Ramírez	R. Ramírez	3 Fullero	55	4	F	Altanero	Franqueza	Azul electrico, gora negra	E. Canales
J. Rojas	B. Moreno	4 One Step	55	5	F	El Tango	Fine Rose	Verde nilo	P. Quezada
G. de la Cerda	G. De la Cerda	5 Gondolero	54	5	F	Comisario II	Umbel	Rosa seca, lun. y gorra azul	C. Santander
R. Amaro	R. Fernández	6 Brocatelle	53	4	F	Calvito	Bravata	Azul, cruz y gorra rosada	C. Poinbet
C. Morris	T. Ruiz	7 Last Gift	53	5	F	Barsac	Orgullosa	Celeste, braz. y g. negros	N. N.
R. Pastene	E. Vargas	8 Straw	53	4	F	Stolypin	Ygea	Negra, cruz y gorra verde	R. Olguín
A. Zúñiga	A. Zúñiga	9 Villapin	52	4	F	Last Reason	Teresa	Habano, braz. y gorra granate	P. Silva
D. Sandoval	D. Urrutia	10 Marly	51	4	F	Burgomaster	Hossana	Azul y blanco list., g. lacre	L. Fuentes
L. Navarro	"Tangolaya"	11 Zan	51	4	F	Olascoaga	Lady Love	Amarilla, granate, verde	C. Santelices
A. Guerra	S. Guerra	12 Guernsey	49	6	F	Mustafá	Chela	Rosada, cuello, puños y g. negra	

PRONOSTICOS DE ALGUNOS DIARIOS Y REVISTAS PARA LA REUNION DE MAÑANA DE HOY EN EL HIPODROMO CHILE

DIARIOS Y REVISTAS	Primera carrera	Segunda carrera	Tercera carrera	Cuarta carrera	Quinta carrera	Sexta carrera	Sétima carrera
"La Nación"	Vigo Fumada Tiburoncito	Coquetón Kasaba	Crimora Morokil Zizañero	Latoso Kerry Alpujarra	Corita Pitao Tronador	Janus Antuchen Dominó	Brocatelle Zan One Step
"Los Tiempos"	Vigo Fumada Gluck	Coquetón Lantenac	Jorquera Quidia Morokil	Kerry Latoso Morza	Corita Tronador Trifulca	Janus Khiber Job	Zan Brocatelle Fullero
"La Hunaca"	Vigo Fumada Labrador	Coquetón Weyler	Morokil Jorquera Crimora	Latoso Kerry Por Merced	Corita Tronador Pitao	Janus Antuchen Maravedí	Brocatelle Zan Gondolero
"Zig-Zag"	Gluck Milamores Tiburoncito	Coquetón Weyler	Zizañero Zumacal Crimona	Alpujarra Bouquet Latoso	Trifulca Corita Regala	Janus Isócrates Náutico	Zan Brocatelle One Step

EL CLASICO "AGUSTIN R. EDWARDS", SIRVE DE BASE A LA REUNION DE HOY EN EL CLUB HIPICO

APRECIACIONES Y PRONOSTICOS. — PROBABLES MONTAS Y COMPETIDORES. — RESUMEN DE LOS TRABAJOS EFECTUADOS EN LA SEMANA. — ALGUNAS OPINIONES DE LA PRENSA

La reunión de carreras a realizarse en la tarde de hoy en nuestro principal hipódromo, cuenta con atractivos suficientes como para alcanzar un éxito tanto social como deportivo.

El programa es variado y en casi todas las pruebas abundan las inscripciones.

La cartilla hípica tiene por base el premio Clásico Agustín R. Edwards, handicap sobre 2.400 metros, con una recompensa de $ 10.000 al ganador, más un objeto de arte donado por la familia Edwards Mac-Clure.

Seis rivales se han dado cita en la carrera y en verdad que no se puede descontar a ninguno, pues todos llevan muy equiparados probabilidades, pues a excepción de Almodovar todos han venido actuando con performance muy satisfactorias.

Digno, es junto con Indian Boy, los candidatos señalados para obtener la victoria, pues mientras el primero viene de finalizar segundo de Gran Bonetón en el Clásico España, Indian Boy, ha producido en la semana aprontes que lo hacen destacarse como un rival peligrosísimo.

Entre los dos, nosotros preferimos al importado, que al estar bien deberá en esta oportunidad imponerse dejando entonces señalado para el segundo puesto a Indian Boy.

La reunión se inicia con el Premio Le Rhone, sobre 1.600 metros y reservado a productos de tres años no ganadores.

Presente entre los anotados Facchino, que durante el invierno en lotes muy superiores estuvo figurando honrosamente, nos parece innecesario extendernos en mayores consideraciones para confiarle la defensa de nuestro pronóstico, junto con Inmortal y Mundana, a los que les asignamos el segundo y tercer puesto respectivamente.

Un handicap sobre 1,600 metros es el que viene a continuación y en verdad que ese lote no se destaca por sus calidades.

Lenine, Rápida, Foch, Palinco, Señora, se nos ocurre habrán de ser los que se repartan el favoritismo del público, estando nuestras preferencias por Palinco que en la última reunión fué tercero de Banderolo y Clodia en el Chile.

Para el segundo puesto recomendamos a Rápida y para el tercero a Señora.

A sólo cinco competidores es probable que quede reducido el handicap sobre 1.600 metros de la tercera carrera, pues han desertado Maleskerbes y Garete.

Entre los que han conservado su anotación Macaulay es el que nos inspira más confianza, pues es el que va en mejores condiciones, es así que le señalamos como ganador, con cierto temor a El Cinco y Rey de Espadas, que no dejan de tener títulos para batir al pensionista del Burlesco.

La cuarta prueba del programa es el premio Longchamps, 1,400 metros, carrera que resultará interesante pues si bien parece destacarse Mochuelo por sus trabajos y su reciente triunfo, Vinicia se presenta como enemigo formidable pues a 50 kilos se le presenta una excelente oportunidad para triunfar. Es nuestra favorita, dejando en el placé a Lolotte, yegua esta que corre más de lo que la generalidad del público cree.

La sexta carrera sobre una milla de distancia se presenta de bastante interés pues llevan indiscutible opción: Castellamare, Harding Le Nabab, Ganadero y Liberato. Harding que ha estado haciendo buenas carreras es nuestro favorito. En el placé Le Nabab, que se ve en buen estado y Ganadero que ha corrido bien en el Chile.

La séptima carrera también sobre una milla promete un final reñido pues Notoria, Aramayo, La Mascotita, La Pingama, Korea y Mala Nueva se encuentran en excelentes condiciones y cualquiera de ellos puede triunfar. Hace su reaparición también en esta carrera. Descartado hijo de Campanazo, que cuando abandonó la categoría de perdedor lo hizo batiendo a Madrigal, el excelente hijo de Chulita. Nuestras preferencias están por Notoria que creemos de más clase que sus rivales. Placé: Aramayo que está en gran condición y Mala Nueva que puede ser una sorpresa de proporciones.

Se pone fin a la reunión con un handicap sobre 2.000 metros que es la prueba más interesante de la tarde. Perillán, Anastasio, Iradier, Irlandés, Matorral y Bertini son todas cartas de gran opción y es aventurado prescindir de alguno de ellos. Bertini, que en tan brillante forma se adjudicó el Clásico Luis Cousiño es nuestra carta para ganador. En el placé dejamos a Anastasio que ha progresado mucho y a Irlandés cuyo triunfo del Domingo sobre Rey de Españas demuestra que se encuentra en gran forma y hoy a 46 kilos es carta de cuidado.

RESUMEN

1.a Carrera.— Facchino, Inmortal, Mundana.
2.a Carrera.— Polineo, Rapide, Señora.
3.a Carrera.— Macaulay. El Cinco.
4.a Carrera.— Vinicia, Lolotte.
5.a Carrera. Digno, Indian Boy.
6.a Carrera.— Harding, Le Nabab, Ganadero.
7.a Carrera.— Notoria, Aramayo, Mala Nueva.
8.a Carrera.— Bertini, Anastasio, Irlandés.

No Contiene Materias Arenosas

Restregando un poco del dentífrico entre las yemas de los dedos se prueba su suavidad o aspereza. Pruébelo. Los dentífricos arenosos pueden blanquear los dientes, pero lo hacen destruyendo su esmalte y gastado éste la cáries viene pronto.

La Crema Dental Kolynos no contiene materias ásperas. Ella pule el esmalte sin arañarlo; destruye millones de gérmenes y mantiene las encías en estado saludable. Kolynos es, además, económico—un tubo le proporcionará 100 limpiezas. Pedir siempre Kolynos y, fijarse en *el tubo amarillo en caja amarilla.*

KOLYNOS CREMA DENTAL

B-55

PRONOSTICOS DE LA PRESA

En conformidad a lo acertado en la última reunión, los diarios y revistas de la capital que dan pronósticos para ambos hipódromos, han quedado en la siguiente situación:

CLUB HIPICO

		G.	P.
1.o	"Las Ultimas Noticias".	32	135
2.o	"El Mercurio"..	28	136
3.o	"Los Tiempos".	28	131
4.o	"La Huasca"..	28	128
5.o	"La Nación"..	26	125
6.o	"El Diario Ilustrado". . .	25	130
7.o	"Zig-Zag"..	25	107
8.o	"La Patria"..	24	111

HIPODROMO CHILE

		G.	P.
1.o	"El Mercurio"..	28	126
2.o	"Las Ultimas Noticias" .	27	125
3.o	"El Diario Ilustrado". .	23	114
4.o	"La Huasca"..	20	115
5.o	"Los Tiempos"..	20	111
6.o	"La Patria"..	20	102
7.o	"La Nación"..	19	122
8.o	"Zig-Zag".	17	118

Grotrian Steinweg

el piano de celebridad mundial, es el producto del trabajo de tres generaciones que desde 1835, se han dedicado a perfeccionar este instrumento que, hoy día, se ha impuesto definitivamente por sus altas cualidades.

UNICOS IMPORTADORES:

GRIMM & KERN

AHUMADA 99, ESQUINA MONEDA

EL RUGBY ES UN AUTO COMPLETO

CUENTA KILOMETROS
EMBRAGUE DE DISCOS
BOMBA DE AGUA
BOMBA DE ACEITE
TRES VELOCIDADES
DIRECCION TORNILLO SIN FIN
ESTANQUE BENCINA ATRAS
TRES JUNTAS UNIVERSALES
BOTON DE KLAXON EN EL VOLANTE
CORTINA DE CERRAR CON LAS PUERTAS
ACELERADOR DE PIE
PISADERAS DE GOMA
FAROLES TIPO TAMBOR
CAPOTAS CON CRISTAL
SISTEMA VACUUM
LUZ DE TABLERO
DOS JUEGOS FRENOS ATRAS

RUGBY

MODELOS $ 6.485 hasta $ 14.945

GIBBS & Co. - SANTIAGO.— CATEDRAL 1037 VALPARAISO.— VIÑA

CLUB HIPICO — : — Domingo 25 de Octubre de 1925

PREPARADOR	DUEÑO	NOMBRE	PESO	EDAD	SANGRE	PADRE	MADRE	TRAJE DEL JINETE	JINETE PROBABLE
PRIMERA CARRERA, A LAS 2 P. M. — Premio LE RHONE. — 1,600 metros. — Para 3 años, no ganadores, nacidos en Chile. — Peso: 56 kilos. — Inscripción: $ 40. — Premio: $ 4,000 al 1.o									
D. Galaz	V. Ugarte	1 Bacton Lad	56	3	F	Billy Boy	Bacrina	Oro, lacres, negra	S. Villanueva
E. Molina	J. Tolosa	2 El Quince	56	3	F	Rigo	Buenaventura	Naranja, cuello y gorra verde	A. Garay
Av. Muñoz	H. Johnson	3 Esquilo	56	3	F	El Pícaro	Glycia	Ladrillo gorra negra	J. M. Baeza
E. Rodríguez	Puloyo	4 Facchino	56	3	F	Fio	Farabutti	Blanca anillos y gorra cereza	A. Molina
I. Yáñez	M. Goilcov	5 Inmortal	56	3	F	Alum	Royal Red	Negro g. café	J. Vergara
R. Busto	Olvido	6 Olvidado	56	3	F	Burgomaster	Fulana	Frutilla g. morado obscuro	E. Rebolledo
F. Rojas	J. L. Prain	7 Panyal	56	3	F	Pibe	Mala Lengua	Naranja mangas y gorra turquesa	H. Ramírez
D. López	D. López	8 Paramount	56	3	F	Pasteur	Doncella	Lacre, blancas braz. azul, g. azul	L. A. Huerta
A. Huerta	Constancia	9 Simplicísimus	56	3	F	Olascoaga	Sencillez	Azul alamares y g. negra	M. Rojas
F. Galván	Limited	10 Joroba	54	3	F	Old Boy	Qual d'Orsay	Gris perla, gorra negra	L. Muñoz
A. Rodríguez	Burlesco	11 Melibea	54	3	F	Last Reason	Oroya	Lacre alam. oro, gorra lacre	L. González
E. Fuentes	Ebeache	12 Mi Nena	54	3	F	Alum	Regina	Verde obscuro, gorra negra	W. Fuentes
P. Medina	Taltal	13 Mundana	54	3	F	Last Reason	Coqueta	Azul y colorada list., gorra azul	
SEGUNDA CARRERA, A LAS 2.30 P. M.— Premio LOMA VERDE. — 1,600 metros. — Para caballos que no hayan ganado más de $ 15,000. — Handicap. — El top weight no excederá de 60 kilos. — Inscripción: $ 35. — Premio: $ 3,500 al 1.o									
F. Rojas	F. Rojas	1 Bolt	58	4	7/8	Hazard	Dundrenan	Chocolate, mang. mor., g. bl.	No corre
J. Cárdenas	El Desvío	2 Humorada	57	4	F	Comisario	Royal Red	Blanca, bl. braz. turq. g. turq.	H. Ramírez
D. Fuentes	R. Pizarro	3 Khiber	56	4	F	G. Stoessel	Amneris	Oro y verde listado gorra oro	N. N.
D. Vial	A. Gatica	4 Lenine	56	5	F	Siberien	Picaresca	Blanca braz. negro, g. blanca	A. Molina
J. Chamorro	J. Chamorro	5 Palestro	56	3	F	Pasteur	Grisette	Rojo alam. cuello puñ. y g. oro	W. Fuentes
J. Rojas	Esfuerzo	6 Rapide	56	3	F	Hors Pair	Fate	Colorado gorra azul	M. Núñez
C. Morris	T. Ruiz	7 Foch	55	5	F	Siberien	Brigitte	Celeste braz. y gorra negra	J. Vergara
A. Allen	Condal	8 Intuición	53	5	F	Burlesco	L'Astrée	Oro y lac. list. m. lac. braz. oro	R. Olguín
A. Huerta	A. Huerta	9 Palinco	51	5	F	Rodillard	Marionette	Cereza, cintura y gorra negra	L. H. Huerta
M. Maldonado	Diana	10 Marcola	46	6	F	Marcosol	Grenatura	Azul, rosadas, oro	L. A. Morgado
D. Galaz	Izarra	11 Artobero	43	5	F	Mustafá	Muscade	Blanco estrella verde, gorra lacre	J. Guajardo
M. Reyes	E. Suárez	12 Señora	43	4	F	Estribor	Sixcrown	Caquí gorra negra	P. Silva
I. López	J. F. Romo	13 Dado	42	4	F	Duty	Dálmata	Negra mangas y gorra salmón	M. Rojas
TERCERA CARRERA, A LAS 3 P M. — Premio LADY WASHINGTON. — 1,600 metros. — Para caballos que no hayan ganado más de $ 15,000. — Handicap. — El top weight no excederá de 60 kilos. — Inscripción: $ 35. — Premio: $ 3,500 al 1.o									
G. Figueroa	Argentino	1 Malesherbes	56	4	F	Mustafá	L. Sheeny	Azul, granates, azul	P. Rebolledo
A. Rodríguez	Burlesco	2 Macaulay	54	5	F	Alanés	Lady Symingt	Lacre, alamares oro	E. Rebolledo
J. Munita	E. Castagnola	3 Kelso	53	4	F	Brazil	Swalow	Solferino mangas y gorra verde	M. J. Silva
E. Rodríguez	Puloyo	4 El Cinco	51	4	F	Buñuelo	Baratija	Blanco anillos y gorra cereza	L. González
J. B. Castro	Good Friend	5 Garete	51	4	F	Matador	Fricka	Castaño m. y g. amarilla	M. J. Silva
C. Rodríguez	Mutton	6 Rey de Esp.	51	4	F	Rigo	Ivana	Solferino listas y gorra blanca	E. Ramírez
J. Cuevas	S. Polloni	7 Malharia	48	4	F	Pibe	Delfa	Oro braz. y gorra negra	U. Ibarra
CUARTA CARRERA, A LAS 3.30 P. M. — Premio LONGCHAMPS". — 1,400 metros. — Para 3 años no ganadores de carreras clásicas y que se vendan por $ 8,000.— Peso: 48 kilos. — Recargo de 4 kilos por cada carrera ganada.— Inscripción: $ 65.— Premio: $ 3,500 al 1.o									
D. Yáñez	Chimbarongo	1 Mochuelo	52	3	F	G. Stoessel	Olesa	Chocolate gorra champagne	W. Fuentes
D. Yáñez	Silvaras	2 Décima VI	50	3	F	Buñuelo	Madrileña	Amarillo braz. y gorra lacre	E. Rebolledo
A. Muñoz	L. A. González	3 Lolotte	50	3	31/32	Brazil	Cybelle	Oro y negro en ruedas	M. Rojas
C. Rodríguez	Los Andes	4 Pontevedra	50	3	F	Burgomaster	Bright Girl	Blanco faja y gorra azul	H. Ramírez
P. Polanco	P. Polanco	5 Vinicia	50	3	F	Burgomaster	Bretaña	Azul, coloradas, blanca	C. Guerra
E. Rodríguez	P. Duhalde	6 Facchino	48	3	F	Fio	Farabutti	Blanca anillos y gorra cereza	No corre
H. Pérez	Junquillar	7 Bellísima	46	3	A	Burlesco	Bonitilla	Frutilla alam. y g. azul	J. Guajardo
QUINTA CARRERA, A LAS 4 P. M. — Premio "AGUSTIN R. EDWARDS".— (Clásico). — 2,400 metros.— Para 3 años y más que hayan ganado más de $ 20,000. — Handicap limitado entre 60 y 45 kilos.— Inscripción: $ 50—Ratificación: $ 50 el Lunes antes de la carrera.— Premio: $ 10,000 y un objeto de arte donado por la familia Edwards Mac-Clure al 1.o									
M. Maldonado	Diana	1 Humorist	58	4	F	Comisario	Regina	Azul, rosadas, oro	J. M. Baeza
J. Celpa	El Peral	2 Digno II	53	4	F	Campanazo	Damasca	Roja, rojo y pl. en rue., g. roja	H. Ramírez
P. Polanco	Arauco	3 Indian Boy	52	4	F	Buñuelo	Inés de Castro	Negra, azulina, gorra negra	C. Guerra
D. Sandoval	M. Silva	4 Gran Bonetón	51	5	F	Julio César	Florangel	Lacre y negro por mitad	P. Silva
J. Donati	J. Lira	5 Lacierva	47	6	F	Marcosol	Q. Mary	Rosado.	M. Rojas
I. Yáñez	Ossyris	6 Almodóvar	46	5	F	Mustafá	Grivoise	Solferino, gorra oro	L. González
G. Figueroa	Argentino	7 Malesherbes	45	4	F	Mustafá	Litle Sheeny	Azul, m. granate, gorra azul	J. Guajardo
SEXTA CARRERA, A LAS 4.30 P. M.— Premio "LAS BLANCAS".— 1,600 metros.—Para caballos de 4 años y más, que hayan ganado entre $ 10.000 y $ 30,000. — Peso: 48 kilos. — Recargo de un kilo por cada $ 2,000 ganados sobre el mínimum de 10,000 pesos. — Inscripción: $ 40.— Premio: $ 4,000 al 1.o									
P. Bagú	R. López	1 Castellamare	58	5	F	Burgomaster	Porte Cigarre	Morado, adornos y cocarda oro	J. M. Baeza
J. Munita	J. Munita	2 Harding	55	4	F	Comisario II	Juanchera	Naranja, braz. y gorra azul	A. Molina
H. Michaels	Kangaroo	3 Le Nabab	54	3	F	Altanero	Infantita	Rosado, braz. y gorra blanca	W. Fuentes
D. Fuentes	R. Pizarro	4 Ediths	53	4	15/16	Panguilemu	Sirious	Oro y verde listado	P. Rebolledo
E. Ulloa	Basilea	5 Hyrcarie	53	6	F	Burlesco	Bomboniere	Azul, negras, lacre	C. Santander
D. Díaz	Alcázar	6 Calderón	52	4	F	Marcosol	Barcola	Acero, alam. y gorra lacre	N. Ramírez
D. Sandoval	E. Bouquet	7 Ganadero	52	4	F	Tullibardine	Guérnica	Azul y blan. en rue., gorra lac.	P. Silva
C. Rodríguez S	J. Peñafiel	8 Cathedrale	51	4	F	Iverdoon	Cote Rotie	Blanco, gorra azul	H. Ramírez
F. Peralta	Parsifal	9 Liberato	51	4	F	Eclair II	Edelweiss	Castaño, gorra negra	R. Olguín
Luis Navarro	Tangolaya	10 Tangolaya	51	3	F	El Tango	Atalaya	Amarilla, granates, verde	C. Sagredo
R. Díaz	Santa María	11 Penrod	50	5	F	Altanero	Q. City	Azul mangas y gorra acero	L. González
P. Polanco	Palermo	12 Zapatilla	50	4	F	Brazil	B. Berry	Amarillo braz., y g. solferino	C. Guerra
SETIMA CARRERA, A LAS 5 P. M — Premio "LHASSA". — 1,600 metros.— Para caballos que no hayan ganado más de 15,000 pesos. — Handicap.— El top-weight no excederá de 60 kilos. — Inscripción: $ 35. — Premio: $ 3,500 al 1.o									
J. Celpa	El Peral	1 Imponente	60	4	F	Campanazo	Isolina	Rojo, braz. plomos, gorra roja	L. Torrealba
P. Polanco	Récord	2 Notoria	54	3	F	Campanazo	Novelesca	Blanco, cuello y gorra azul	J. M. Baeza
D. Díaz	Alcázar	3 Tacabaya	53	4	F	Marcosol	Queen Mary	Acero, alamares y gorra lacre	H. Ramírez
A. Castro	J. Borda	4 Aramayo	52	5	F	Alanés	La Bromita	Celeste y nar. en rue., g. naranja	S. Villanueva
I. Espinoza	D. Dighero	5 La Mascotita	52	3	F	Aventurero	La Ilusión	Blanca, mangas y gorra azul	N. N.
H. Michaels	Kangaroo	6 La Pingüina	52	3	F	Altanero	Bobina	Rosada, braz. y gorra blanca	N. Fuentes
C. Cornejo	A. Vargas U.	7 Korea	51	4	F	Turín	Ketleness	Azul costuras y gorra oro	E. Rebolledo
R. Pastene	E. Vargas S.	8 Straw	51	4	F	Stolypin	Igea	Negro cruz y gorra verde	M. Rojas
L. A. Figueroa	Putaendo	9 Henry Bell	50	3	F	Aventurero	Hoguera	Negro cruz oro, gorra neg. y oro	U. Ibarra
D. Sandoval	G. Anguita	10 Mala Nueva	50	3	F	El Tango	Mala Noticia	Oro viejo, cuello pu. y g. blanca	P. Silva
F. Guzmán	Las Zorras	11 Descartado	49	3	F	Campanazo	Discreta	Colorado	L. González
H. Pérez	C. E. Justiniano	12 Modorra	47	4	F	Campanazo	Marquesa	Azulino,ador. negros, g. azul	C. Guerra
OCTAVA CARRERA, A LAS 5.30. — Premio "LA LUNE". — 2,000 metros. —Para ganadores. — Handicap. — Inscripción: $ 45. — Premio: $ 4,500 al 1.o									
D. Yáñez	D. Yáñez	1 Perillán	58	5	F	Pirapó	Safo	Azul, mangas y gorra blancas	L. Hernández
P. Polanco	Arauco	2 Indian Boy	57	4	F	Buñuelo	Inés de Castro	Negra, mang. azuli. gorra negra	No corre
P. Bagú	A. Undurraga	3 Bertini	56	5	F	L'Aiglon	Rosse	Negra gorra blanca	M. Baeza
F. Peralta	Sin Duda	4 Sin Duda	52	6	F	Mustafá	La Pola	Morado oscuro, braz. y g. azul	I. Ramírez
J. Celpa	Los Bomberos	5 Anastasio	51	3	F	Campanazo	Avanzana	Blanco, faja azul, m y g. lacres	E. Rebolledo
L. Benítez	Lampa	6 Picazón	50	4	F	Orwin	Kepta	Guinda seca	J. Ibarra
H. Michaels	2 de Octubre	7 Iradier	49	5	F	Marcosol	Avellana	Blanco, braz. y g. celestes	N. Fuentes
E. Ulloa	Matorral	8 Matorral	48	5	F	Altanero	Valenciana	Lacre, braz. y gorra acero	J. Santander
Flo. Galván	Limited	9 Irlandés	46	4	A.A.	Old Boy	Dame d'Honeur	Gris perla, gorra negra	A. Gutiérrez
D. Sandoval	M. Silva	10 Ja Já	46	4	F	Julio César	La Pampa	Lacre y negro por mitad	P. Silva
J. B. Castro	Beltramin	11 Gorgorito	45	4	F	Olascoaga	Sandunguera	Oro, m. gris, gorra oro	L. Muñoz
I. Yáñez	Ig. Yáñez	12 La Mouche	45	3	F	Altanero	Black Berry	Rosado y celeste listado	L. González
I. Espinoza	D. Dighero	13 La Mascotita	43	3	F	Aventurero	La Ilusión	Blanca, mang y gorra azules	No corre

PRONOSTICOS DE ALGUNOS DIARIOS Y REVISTAS PARA LA REUNION DE LA TARDE DE HOY EN EL CLUB HIPICO

DIARIOS Y REVISTAS	1.a Carrera	2.a Carrera	3.a Carrera	4.a Carrera	5.a Carrera	6.a Carrera	7.a Carrera	8.a Carrera
LA NACION	Facchino Inmortal Mundana	Palinco Rapida Señora	Macaulay El Cinco	Vinicia Lolotte	Digno II Indian Boy	Harding Le Nabab Ganadero	Notoria Aramayo Mala Nueva	Bertini Anastasio Irlandés
LOS TIEMPOS	Facchino Inmortal Joroba	Palinco Rapida Señora	Macaulay Rey de Espadas	Vinicia Lolotte	Indian Boy Digno II	Harding Ganadero Le Nabab	Notoria Aramayo Mala Nueva	Bertini Anastasio Irlandés
LA HUASCA	Mundana Inmortal Facchino	Rapida Foch Bolt	Rey de Espadas Macaulay	Vinicia Lolotte	Digno II Gran Bonetón	Le Nabab Tangolaya Harding	Notoria Straw Mala Nueva	Bertini Anastasio Matorral
ZIG-ZAG	Inmortal Melibea Joroba	Foch Rapida Lenine	Rey de Espadas Macaulay	Vinicia Décima VI	Almodóvar Digno II	Le Nabab Tangolaya Zapatilla	Notoria Straw La Pingüina	Bertini Sin Duda Matorral

LA RIOJANA

ESTADO 64 — ESTADO 64

Alfombras, Linoleums, Tripes, Guardas, Gergones, Felpudos de coco; Pisos cama, Tapices, Brocatos de seda y algodón, Gobelinos, Rutos, Félpas lisas y labradas, Popelinas, Carpetas de mesa, Cretona doble ancho y un ancho; Lanzas de bronce para cortinas y novedades para señoras.

Todo a precios sin competencia.

BLANCO Hnos. y Cía.

Cañones de fierro fundido

REALIZO A $ 6.50 CADA UNO, 900 CAÑONES, USADOS, DE FIERRO FUNDIDO DE 2.70 METROS DE LARGO, ESPECIALES PARA TOMA DE AGUA, DESAGUES, ETC.

PESO DE CADA UNO: 18 KILOS.

MANUEL ESCANDON

BANDERA 682.— TELEFONO 3563.— CASILLA 1594

LA GRAN CONTIENDA ENTRECIUDADES DE HOY EN LOS CAMPOS DE SPORTS

A LAS 4 P. M. SE MEDIRA EL CAMPEON DE ANTOFAGASTA Y CHUQUICAMATA CON EL COLO-COLO, "AS" DEL FOOTBALL SANTIAGUINO

DOS INTERESANTES PRELIMINARES POR LAS SERIES SEGUNDA Y TERCERA DE LA LIGA METROPOLITANA, COMPLETAN LA REUNION

EXTRAORDINARIO ENTUSIASMO QUE REINA POR PRESENCIAR ESTA BREGA

Todos los comentarios de nuestros círculos deportivos, han rodado en la semana última sobre el posible desenlace que tendrá el gran partido intercity Club match fijado para la tarde de hoy en la cancha principal del Estadio de Ñuñoa, por la Federación Chilena de Foot-Ball, con la cooperación de la Liga Metropolitana de Deportes.

Es opinión muy generalizada entre los aficionados que presenciaron el partido del Domingo pasado entre el Unión de Coquimbo de Chuquicamata y el Colo-Colo de esta ciudad, que el lance en referencia ha sido uno de los mejores y más interesantes de los jugados en la temporada. Se ha llegado a sostener que hasta la fecha el invicto cuadro campeón de la Metropolitana no había tenido que vérselas con un rival más temible. Todos los juicios coinciden también en considerar al cuadro nortino como poseedor de una escuela de juego poco común en la región en donde tienen su centro de actividades, por la circunstancia misma de que a esas ciudades apartadas pocas veces puede arribar un cuadro de los que nos visitan y que son los que nos han dejado las provechosas lecciones que han hecho escuela en la región central y sur del país.

Contribuye poderosamente a la eficiencia que tiene el Unión de Coquimbo, las grandes facilidades que han encontrado en el personal superior de la Compañía en donde prestan sus servicios. Cuenta con el mejor Gimnasio de Sud América y con las provechosas lecciones de un experto profesor de educación física, el señor Charles Wall, caballero que se ha dedicado por entero a educar científicamente a nuestros compatriotas que cultivan los deportes en el mineral y para lo cual cuenta con la ayuda poderosa del Gerente de la Compañía señor Wilfred Baseden, caballero que no sólo proteje a los deportistas, sino que comparte con ellos sus sanas actividade dando un ejemplo digno de imitarse.

Son estas las principales razones que han servido para que el Unión Coquimbo nos haya dado una verdadera sorpresa con su excelente juego y lógicamente hayan despertado el entusiasmo que existe por presenciar el último match que harán esta tarde entre nosotros.

EL CUADRO LOCAL

El Colo-Colo, que enfrentará esta tarde por segunda vez a los nortinos, ha obtenido recientemente el título de campeón de la Liga Metropolitana, prestigiosa y una de las más poderosas Ligas del país sin haber sufrido ni una sola derrota en los doce partidos de la competencia de primera división.

En la actualidad es considerado por los entendidos, como el conjunto más armónico y de más eficiencia en el país y se ha ganado una justa fama que ha trascendido a más allá de las fronteras.

Consideramos inoficioso extendernos en mayores detalles sobre el cuadro campeón, cuando es ya el favorito del público y su labor justamente apreciada.

EL TROFEO EN DISPUTA

El señor Mario Almeyda ha puesto a disposición de la Federación Chilena, un valioso trofeo para ser disputado en la gran jornada de hoy. El Directorio de esta entidad ha resuelto que el mencionado trofeo lleve el nombre de su donante, como una muestra de agradecimiento por tan generoso obsequio.

EL SITIO DE LA REUNION

El escenario obligado de todo acontecimiento deportivo de trascendencia son los Campos de Sports de Ñuñoa, cuya cancha principal y excelentes instalaciones prestan toda clase de comodidades para el desarrollo de esta clase de contiendas. No puede haber sido más acertada la resolución del directorio de la Dirigente Nacional, al designar esta cancha para el gran match de esta tarde.

LOS PRELIMINARES

La Liga Metropolitana ha fijado dos interesantes preliminares para el inter club de hoy, partidos que son finales de división de la categoría segunda y tercera, a cargo de clubs que han vencido cada uno a nueve competidores de su serie respectiva y que se disputan por consiguiente el campeonato de su División al cual la Liga da como estímulo una copa definitiva y once medallas de plata.

El primer preliminar que se iniciará a las 1.40 P. M. en punto bajo la dirección del señor Baltasar Bustamante, estará a cargo del Unión Santa Elvira I con 1.o de Mayo Juvenil II, ganadores de las series B. y C. de la tercera división.

Inmediatamente de terminado este encuentro, o sea a las 3 P. M. en punto se iniciará el segundo preliminar, a cargo del Lautaro Atlético I con Sports Francés I, dos cuadros que disputan el campeonato de la serie A de la segunda división al que llegan sin haber perdido un solo encuentro.

EL ENCUENTRO DE FONDO

El señor Pedro J. Malbrán, designado para dirigir la contienda de fondo, dará el pitazo inicial a las 4 P. M. encontrándose los jugadores del Colo-Colo y Unión Coquimbo de Chuquicamata en la siguiente colocación:

Colo Colo (blancos).

Cataldo

Bascuñán — Bascuñán

Arellano, Cáceres, Quiñones

Moreno — Contreras — Arellano

Sepúlveda — Arroyo

O

Cortés — Reinoso

Pizarro Olivares Flores

González Flores Cojas

Torres Rojo

Espinoza

Unión Coquimbo (listados).

LAS LOCALIDADES

Se expederán al público desde la 1 P. M. en las diversas boleterías del Estadio y ellas tendrán precio reducido en relación con los crecidos gastos que demanda la jira del cuadro nortino y que no se alcanzan a cubrir con las entradas de los matchs.

SERVICIO DE LOCOMOCION BANDA MILITAR ETC.

Para mayor comodidad del público hoy en la tarde habrá un excelente servicio de locomoción en tranvías y autobús. Estos últimos llegarán al mismo Estadio.

Una excelente Banda Militar amenizará el espectáculo y fuerza de Policía en abundancia resguardará el orden.

Diversas personalidades invitadas especialmente por el Directorio de la Federación Chilena, concurrirán a dar brillo a la reunión con su presencia.

LA VELADA EN EL TEATRO SE TIEMBRE

La fiesta organizada para mañana en la noche en el Teatro Septiembre en honor de la simpática delegación nortina, ha sido preparada cuidadosamente y promete alcanzar gran éxito. Mañana daremos amplios detalles sobre esta función que prepara la Federación Chilena.

Espinoza

L. Rojo,

Torres,

A. Rojas

A. Flores

González

Reinoso

A. Flores

Olivares

Pizarro

Cortés

EL EQUIPO DE CHUQUICAMATA

Combate toda clase de manifestaciones nerviosas
el gran calmante nervino y somnífero inofensivo
BROMURAL «KNOLL»
Cuenta sus éxitos por millones.
Conocido hasta en los más remotos países.
De venta en las buenas farmacias en tubitos de vidrio de 20 tabletas.

DANDERINA
CONTIENE
lo CAÍDA del PELO y lo FORTIFICA

NATACION

En el stadio Policial

Muy concurridas se notan las piscinas del Estadio Policial, las que este año presentan al público mayores atractivos y comodidades.

Los adelantos hechos últimamente en la poza número 2, permitirá la facilidad para todo el que desee aprender a nadar sin cuidado alguno.

Como en años anteriores, los clubs legalmente constituídos, tendrán rebaja de precios y otras garantías que van encaminadas a despertar el entusiasmo entre sus asociados.

El programa deportivo de natación por la presente temporada ya está confeccionado y muy pronto será publicado el que viene lleno de novedades dentro de las comodidades que presenta este hermoso sitio de placer.

BAKET-BALL

UNION DEPORTIVA ESPAÑOLA.—Con el objeto de seleccionar los equipos que tomarán parte en la competencia interna de basket-ball, organizada por esta institución, cita a todos los jugadores y socios que simpaticen con este bello deporte, para hoy a las 8.30 A. M., en la cancha de Santa Laura.

BISMARCK F. C.—Junta general para hoy a las 9 A. M., en López número 257.

UNION F. C.—Jugadores para hoy a las 8.30, en la Estación Central para dirigirse a Malloco.

TIRO AL BLANCO

CLUB UNIVERSITARIO. — Habiendo reanudado sus actividades esta institución que fomenta este patriótico y hermoso deporte, entre la juventud universitaria, invita a sus socios y aficionados a practicar en el polígono de la Escuela Militar situado detrás del Parque Cousiño. Las horas hábiles son los Domingos y días festivos de 9 a 12 M.

ATLETISMO

LA GRAN CARRERA PEDESTRE IDA Y VUELTA A MAIPU

SE INICIARA DESDE LA PLAZA YUNGAY, A LAS 8 1|2 A. M. DE HOY.— PARTICIPARAN EN LA JORNADA MAS DE TREINTA ATLETAS

A las 88.30 A. M., de hoy se iniciará esta jornada pedestre cuya organización entregó la Asociación Atlética de Santiago al Círculo Atlético Royal.

Reina mucho entusiasmo entre los aficionados a estas competencias y concurrirán en masa al punto de partida con el fin de estimular a sus favoritos. Sabemos que varios centenares acompañarán a los concursantes en camiones, para no perder detalle de esta gran carrera que promete tener un emocionante desarrollo desde el momento que el handicap ha dejado a todos en condiciones equivalentes.

El club organizador para estimular el esfuerzo de estos corredores, tiene un buen número de premios, sobresaliendo la Copa para el vencedor que ha sido donada por los miembros honorarios del Royal señores Honorato López y Víctor Retamales.

LOS CORREDORES INSCRITOS Y EL HANDICAPS

Con 6 Minutos; Manuel Arce, Erasmo Godoy, Belisario Flores, Manuel López.

Con 5 y medio minutos; Porfirio Carreño, Antonio Salfate, Custodio Montecinos.

Con 5 minutos; Luis Muñoz, Juan Carnier, Guillermo Tapia, Gustavo Gómez, Ramón Pereira.

Con 4 minutos; Rudecindo Puentes, Temistocles Rodríguez, Juan Torres, Luis Tuggener, Oscar Milla, Gregorio Arce, Custodio Pobiete, Juan Astete, Eduardo Díaz.

Con 3 minutos; Oscar Baeza, Juan Menares, Juan Granados.

Con 2 minutos; Guillermo Núñez, Miguel Riveros.

Con un y medio minuto; Carlos Astorga.

Con un minuto; Carlos Romero, José Gómez, José Machuca Manuel Madrid.

Sin ventaja; Pedro Pérez.

LOS PUNTOS DE CONTROL

Las siguientes personas controlarán el paso de los corredores en los puntos que se indican: San Pablo y Matucana, señor Benjamín Carnier; Estación Central, Roberto Ramírez; la Comisaría, Miguel Abarca; Iglesia de Maipú, señores Luis Carvajal y Armando Reyes.

EL RECORRIDO

Partida: Plaza Yungay, siguiendo por Libertad, San Pablo, Matucana, Avenida Ecuador, Camino a Maipú, entrando por la Avenida Central de ese pueblo hasta la Iglesia. Regreso por el lado izquierdo de la misma avenida, hasta el punto de partida, para terminar con una vuelta a la plaza.

El prestigioso deportista don Benjamín Tallman ha puesto a disposición de los organizadores su casa, con el fin de que los atletas se preparen.

Se trata, en resúmen, de una interesante jornada.

LAWN TENNIS

LAS ELIMINATORIAS POR LOS CAMPEONATOS DE CHILE

LAS IMPORTANTES REUNIONES EN LAS CANCHAS DEL CLUB DE LAWN TENNIS SANTIAGO, PARQUE COUSIÑO.—EL INTERESANTE PROGRAMA MATINAL Y VESPERTINO DE HOY

Con tod entusiasmo se sigue desarrollando en las canchas del Club de Lawn Tennis Santiago, el 11.o Torneo de Primavera y Campeonatos de Chile.

Las distintas competencias de este importante concurso, ha congregado a un numeroso y selecto grupo de aficionados que han acudido entusiastamente a intervenir en las eliminatorias.

Damos a continuación los resultados generales de los partidos verificados hasta hoy por los distintos campeonatos:

POR EL CAMPEONATO DE CHILE EN SINGLES

En este concurso, que intervienen los ases del tennis nacional, se han inscrito 31 aficionados. Los partidos jugados son los siguientes:

Lionel Page venció a Herbert Muller por 5-7, 6-2, 9-7, 6-0.

Luis Torralva eliminó a M. V. Gaines por 6-2, 6-0, 6-2.

Vicente Molinos venció a H. Barnett por 6-3, 6-4, 5-7, 6-3.

Fritz Bierwirth venció a Fernando Astorquiza por 6-1, 6-0, 6-1.

Domingo Torralva venció a Leonardo Jacob por 6-0, 6-3, 6-0.

Aldo Contrucci venció a Alfredo Arrate por 6-4, 6-3, 6-1.

Luis Harnecker triunfó sobre Alfonso Casanova por 6-1, 6-1, 6-1.

Carlos Doren, venció a Alfredo Vergara por 6-0, 6-3, 7-5.

Ernesto Salbach venció a Hernán Langerfeld por 6-1, 6-2, 6-2.

POR EL CAMPEONATO DE DOBLES PARA CABALLEROS

Participaron 14 parejas.

El conjunto O. Obrecht-Ferrer, después de cinco disputados sets, eliminó al equipo L. Jacob-Walker.

POR EL CAMPEONATO DE NIÑOS

Hacen acto de presencia diez competidores.

Germán Harnecker venció a Roberto Peralta por 6-2, 6-1.

Miguel Ossandon venció a Benito Deik por 3-6, 6-4, 6-2.

Carlos Breciani venció a Santiago Riesco por 2-6, 8-6, 6-0.

POR LA COPA EMBAJADOR

Por este concurso de singles con handicap, se han inscrito 68 aficionados, lo que constituye un record.

A pesar de ser tan extensa esta eliminatoria, ya ha avanzado bastante, según se desprende de los siguientes resultados:

H. Fuenzalida venció a J. Daccarett por 6-3, 6-2.

Bórquez venció a A. Lyon por 6-0, 6-3.

E. Fenner venció a P. Medrano por 6-0, 6-4.

V. Huerta a R. Fierro, por 6-0, 7-5.

J. Meyer venció a W. Watson, por 6-2, 6-4.

V. Acevedo venció a A. Castillo, por 6-3, 6-2.

A. Edwards venció a R. Armanet por WO.

R. Braun venció a J. Lamas, por 6-4, 6-3.

F. Abad venció a F. Astorquiza, por 6-0, 6-3.

H. Squella venció a J. Juannon, por 6-0, 6-4.

A. Achondo venció a Figueroa, por 6-2, 6-0.

J. Ibáñez venció a W. Conrads, por 6-4, 6-4.

A. Carrasco venció a E. Benítez, por 6-2, 6-2.

P. Ossandon venció a E. Keller, por WO.

J. Araus venció a E. Silva, por 3-6, 7-5, 6-3.

A. Casanova venció a A. Coudou, por 6-0, 7-5.

J. Ossandon venció a A. Ossandon por 6-3, 6-0.

J. Lawrence venció a H. Arizttía, por 6-2, 7-5.

R. Mac-Clure venció a F. Vives, por 6-2, 6-4.

E. Zaror venció a G. Ortega, por 6-3, 4-6, 6-1.

R. Pérez venció a E. Zomosa, por 6-0, 7-5.

R. Wagner venció a A. Libano, por 3-6, 8-6, 6-4.

B. Aguirre venció a L. Zomosa, por 4-6, 6-3, 6-4.

H. Herrera venció a H. Vives, por 7-5, 6-2.

H. Laclaustra venció a M. Montt por 6-2, 6-2.

R. Dinamarca venció a H. Luco, por 6-2, 6-3.

A. Munnich venció a A. Larraín, por 7-9, 6-2, 6-4.

V. Irribarra venció a B. Sánchez por 6-3, 6-2.

H. Barnett venció a A. Arrate, por 6-1, 7-5.

E. Deik venció a G. Tornero, por 6-2, 7-9, 7-5.

A. Silva venció a Conrads, por WO.

Fuenzalida venció a Bórquez, por 6-3, 2-6, 6-3.

Squella venció a Achondo por 6-4, 3-6, 6-2.

Fenner venció a Huerta, por 6-1, 8-6.

Zaror venció a Mac-Clure, por 6-4, 6-2.

Pérez venció a Wagner por 12-10, 6-3.

Herrera venció a Aguirre por 6-4, 6-0.

Dinamarca venció a Laclaustra, por 6-4, 6-3.

Barnett venció a Irribarra por 6-3, 6-3.

P. Ossandon venció a Araus, por 6-2, 7-5.

J. Ossandon venció a Casanova, por 6-3, 5-7, 6-0.

EL PROGRAMA DE HOY

Un selecto número de encuentros señala el ficture de hoy, que se finalizará a las 6 P. M., con un danzing tea en la glorieta del Club Santiago, Parque Cousiño.

A LAS 9 A. M.

Page v. Webb. Cancha N.o 9. Campeonato de Singles.

Rojas v. Deik. Cancha N.o 10. Copa Embajador.

A. Salas v. G. Harnecker. Cancha N.o 1. Campeonato Niños.

Gallardo v. Vergara. Cancha N.o 2. Copa Embajador.

M. Ossandon v. Arteaga. Cancha N.o 3. Campeonato Niños.

Pablo Ossandon v. M. Bórquez. Cancha N.o 4. Campeonato Niños.

Urrutia v. Suenger. Cancha N.o N.o 2. Copa Embajador.

10 A. M.

Schlegel v. Astaburuaga. Cancha N.o 9. Campeonato de Singles.

Gaines-Barnett v. Bierwirth-Conrads. Cancha N.o 10. Campeonato de Dobles.

10.30 A. M.

Dinamarca v. Munnich. Cancha N.o 2. Coja Embajador.

9.45 A. M.

Meyer v. Acevedo. Cancha N.o 1. Copa Embajador.

Fuenzalida v. Fenner. Cancha N.o 2. Copa Embajador.

J. Ossandon v. Lawrence. Cancha 3. Copa Embajador.

11 A. M.

Harnecker v. Contrucci. Cancha N.o 9. Campeonato de Singles.

I. Fuchs-H. Langerfeld v. J. Brunton-V. Irribarra. Campeonato Dobles Mixtos.

11.15 A. M.

Ganador Gallardo-Vergara v. Edwards. Cancha N.o 2. Copa Embajador.

Pablo Ossandon v. ganador Urrutia-Saenger. Cancha N.o 3. Copa Embajador.

ESTA TARDE, 2.30 P. M.

Bierfirth v. Molinos. Cancha N.o 9. Campeonato de Singles.

3.30 P. M.

María Lyon-L. Torralva v. Sra. Scott-Astaburuaga. Cancha N.o 9. Campeonato de Dobles Mixtos.

4.30 P. M.

Clemencia Larraín-D. Torralva v. Primitiva Prieto-A. Casanova. Cancha N.o 9. Campeonato de Dobles Mixtos.

Filomena Salas v. Julia Brunton. Cancha N.o 10. Campeonato de Singles.

Zunchos para Barriles
DESDE 1 1|4" HASTA 3 1|2" REALIZO 50 TONELADAS A $ 0.45 CENTAVOS EL KILO.
MANUEL ESCANDON
BANDERA 662.— TELEFONO 3563.— CASILLA 1594

Gonovacuna
"Instituto Médico Sanitas"
CONTRA LA BLENORRAGIA AGUDA Y GONORREA CRONICA
PIDALA EN TODAS LAS BOTICAS

LEY DE IMPUESTO A LA RENTA
Y TABLA PARA CALCULAR EL IMPUESTO SUPLEMENTARIO
EDICION OFICIAL, MAYO 1925, PIDALA EN TODAS LAS LIBRERIAS
DESCUENTOS ESPECIALES A LOS COMERCIANTES
Salbach Lecaros y Cía. Ltda.
HUERFANOS 1059. CASILLA 582. TELEFONO 4370

CICLISMO

LAS CINCO HORAS CICLISTAS

SE INICIARAN A LA 1 P. M. DE HOY EN EL VELODROMO DE SANTA LAURA

En la tarde de hoy se correrán las cinco horas por equipos organizados por el Royal Club Ciclista. La carrera promete tener un final interesante y es difícil pronosticar los posibles ganadores, ya que todos los participantes se han entrenado científicamente, y se encuentran listos para la gran prueba.

Los mejores elementos con que cuenta el ciclismo metropolitano se han apresurado a inscribirse, cuya lista final es la siguiente:

1.o Francisco Juillet y Fuory, del Francés; 2.o Luis Nebot y Gumercindo Salinas del Arco Iris; 3.o José Gamboa y Juan Salinas; 4.o Hipólito Lavanderos y Augusto Saavedra. Centenario. 5.o Alejandro Vidal y Julio Contreras; 6.o Bartolomé Coll y Florencio Abeleida, U. D. Española; 7.o Alfredo Alonso y Mariano Mediavilla, U. D. Española; 8.o García Gaete, Chacabuco; 9.o Zunnino y Ternavasio, del Audax Italiano; 10.o Gherardelli y Cadenasso, del Audax Italiano; 11.o Clodio Brito y Araya, del Cóndor; 12.o Jorge Olivares y Ernesto Peña, del Royal; 13.o Luis Lassen y Agustín Cardona del Roray.

EL JURADO

El jurado que constatará la prueba está compuesto de las siguientes personas:

Comisarios Generales, señores Alejandro Merino N., José Olea y E. Silva; Jueces de partida: señores Erasmo S. Vásquez C., A. Santos y Pedro Vidal; jueces de llegada: señores Alberto Davidson, A. Robles y V. Armijo; cronometradores: señores Pedro Musset y Francisco Jiménez; tesoreros: señores E. Lasalle y Raúl Hurtado. secretarios generales: señores D. Farías y D. Araya; anunciador oficial. señor Maximiliano Muñoz; jueces de cancha: señores F. Godoy, F. Valdés, G. Muñoz, W. Matarrodona; controladores.

Representantes Deportivos, y dos miembros de los clubs participantes.

Los premios que se discernirán, son los siguientes:

1.o Premio dos bicicletas.
2.o Premio dos hermosas copas.
3.er Premio dos objetos de arte.
4.o Premio dos medallas de plata.
5.o Premio dos bonitos diplomas.

Una banda de músicos amenizará la tarde deportiva y las parejas de baile podrán disfrutar sus tocatas.

El club organizador obsequiará 12 medallas a las señoritas más hermosas. El precio de las entradas es el siguiente: galería $ 1.00 tribunas $ 2.00 entrada de preferencia (sillas) $ 3.00

Los carros Palma y Matadero, los dejarán hasta la Plaza Chacabuco, lo mismo que un servicio especial de góndolas que llegará hasta las puertas del Velódromo Santa Laura.

LA ENCUESTA DE "LOS TIEMPOS

El escrutinio de los cupones llegados a nuestra mesa de trabajo, es el siguiente:

Equipo Juillet-Foury	1,749
" Lavanderos-Saavedra	828
" Coll-Abeleida	819
" Nebot-Salina	693
" Vidal-Contreras	511
" Brito-Araya	315
" García-Gaete	120
" Lassen-Cardona	36
" Alonso-Mediavilla	31
" Gerardella-Cadenasso	21
" Gamboa-Salinas	19
" Olivares-Peña	15
" Ternavasio-Zunnino	9
Total de votos:	5,275

LOS ENCUENTROS DE HOY DE LA LIGA METROPOLITANA Y ASOCIACION SANTIAGO

POR LAS CANCHAS DE LA ASOCION SANTIAGO

Un buen número de partidos oficiales serán los que se desarrollarán hoy en los diversos campos de juego de la decana.

FUNDICION LIBERTAD v. JORGE V. — Un match que por sí solo basta para despertar el entusiasmo entre nuestros aficionados, será, seguramente, el que sostendrán hoy a las 4 P. M., los elencos superiores de estos viejos y aguerridos contrincantes, en el Estadio Policial.

Por la mañana, a las 9.15 y 10.45 respectivamente, entrentarán los 4.os del Internado y Brigada Central y los 2.os los mismos clubs arriba nombrados.

RAAB RECOLETA. v. SANTOS DUMONT; y LINCOYAN v. OROMPELLO, EN LA CANCHA N.o 2.—En la cancha N.o 2, se encontrarán cuatro de los mejores conjuntos que se disputan la Copa Schmidt. El hecho de que marchen más o menos en igualdad de circunstancias, estimulará a sus respectivos defensores para despejar el máximun de su destreza y conocimientos.

El primer lance se iniciará a las 2.30 P. M. y el de fondo, a cargo de la segunda pareja, dará comienzo a las 4.15 P. M.

Por la mañana a las 9.15 y 10.45 se medirán el tercer equipo del Jorge V y Fundición Libertad y el 2.o del Raab Recoleta contra el de igual categoría del Santos Dumont.

CINCO DE ABRIL v. MAESTRANZA ATLETICO. — Uno de los últimos partidos interesantes que aun restan por jugar de la serie Copa República, es el que sostendrán los conjuntos superiores de estos dos clubs en la cancha Ferroviaria.

Este match se iniciará a las 4.15 P. M. Por la mañana, a las 9.15 se medirán los 4.os equipos de los clubs Carioca y Maestranza Atlético, en competencia por la Copa Pedro Pacheco.

EN LA CANCHA GATH Y CHAVES. — BADMINTON v. CANTABRIA. — Por la competencia oficial y en disputa de 11 medallas de plata donadas por la firma Ruiz Hnos. se encontrarán esta tarde en la citada cancha los primeros equipos de los clubs Cantabria y Badminton F. C.

Harán el preliminar los segundos cuadros de las mismas instituciones a las 2 P. M.

El hecho de ser esta la tercera vez que badmintinosy cantábricos dirimen supremacías y la circunstancia de que en las anteriores ocasiones el triunfo de los amarillos-negros ha sido bastante estrecho, constituyen un punto de gran atractivo.

Ambos equipos tratan de consagrar hoy el punto inicial de un camino de triunfos para afianzar una sólida situación dentro de la competencia de la Copa Chile.

En las dos filas militan figuras de valer en nuestros fields. Por el Badminton, citaremos a Alsina, Cerda, Castelblanco, Morales Caballone y Adriazola, y por el Cantabria, a Ampuero, Domínguez y González.

El señor Eduardo Tessada que hará de juez del encuentro llamará a los contendores a las 4 P. M.

El primer match, entre los segundos elencos que se iniciará a las 2.30 P. M, dará ocasión para ver actuar a los mejores elementos juveniles que militan en ambas instituciones.

EN LA CANCHA DE LA ESCUELA DE MEDICINA

En este field de la calle Panteón, se encontrarán finalmente, a las 9.15 y 10.45 A. M. respectivamente, los terceros equipos del La Cruz y Unión Argentina y Carioca con Borgoño lances correspondientes a la Copa Miguel Schmildt.

U. D. ESPAÑOLA v. ESCUELA DE ARTES. — Hoy se encontrarán en la cancha de Santa Laura, por el campeonato de la Copa "Chile" los cuadros de la Escuela de Artes y U. D. Española.

El año pasado empataron a tres tantos por esta misma partida y no tendría nada de extraño que este año repitieran los jóvenes de la Escuela de Artes su performance.

A primera hora jugarán los equipos infantiles. A las 3 de la tarde se encuentran con sus respectivas competencias los segundos cuadros de ambas colectividades.

En la mañana, a las 9 jugarán el cuarto del Badminton con el de igual categoría de la U. D. Española y a las 10.15 los terceros de la Escuela de Artes y Unión Deportiva. Ambas partidas son por la competencia oficial.

GOLD CROSS CONTRA 1.o DE MAYO.—En la cancha Academia de Humanidades, situada en las calles Santos Dumont esquina de Manzano, se verificará esta partida oficial que, por la rivalidad de los contendores, promete resultar de interés.

El Gold Cross y 1.o de Mayo, militan en la Metropolitana desde hace varias temporadas y por consiguiente han tenido ocasión de medirse varias veces, caracterizándose por el entusiasmo que emplean sus componentes para vencer a sus contrarios, de donde ha venido naciendo cierta rivalidad sin contar que sus fuerzas han resultado ser muy equiparadas.

Primeramente el Gold Cross, en ruda lucha con sus contendores, le arrebató el honor de clasificarse campeón de una temporada en la Liga y posteriormente el 1.o de Mayo hizo igual cosa con el club de la cruz de oro, lo que sirvió para aquilatar sus condiciones y ahora que ambos se encuentran en excelentes condiciones y con elementos nuevos, hace presumir que su nuevo encuentro oficial será de interés.

A las 3.45 P. M. los equipos formarán así, ante el Arbitro, señor Francisco Troncoso:

Gold Cross

Ramírez

Lucero Sciaffos

Quezada Grijalba Silva

Soto González Soto

Campino — Calderón

O

Riquelme — Abarzúa

Pérez Contreras Céspedes

Aravena Meza Godoy

Serrano Muñoz

Silva

1.o de Mayo

Para completar la reunión, a las 2.15 P. M. jugarán los terceros equipos del Gold Cross con Morning Star, ante el señor Ricardo Zamora, partido que servirá para dar mayor lucidez a la tarde deportiva.

LIGA METROPOLITANA

Se avisa a los árbitros y clubes interesados, que las partidas Unión Sta. Elvira con 1.o de Mayo Juvenil, quedó fijada a la 1.40 y Lautaro Atlético con Sport Francés a las 2.45 P. M. en la cancha N.o 1 de los Campos de Sports.

A los clubs de primera división se les pone en conocimiento que mañana en la sesión ordinaria de las 7 P. M. se cerrarán las inscripciones para intervenir en la competencia, por eliminación, por la copa Echeverría Valdés.

ALMIRANTE SIMPSON F. C. — Esta institución celebrará hoy, en Toesca 2031 casa 8, una sesión solemne, con motivo de su 10.o aniversario y en la cual, se eligirá el nuevo directorio. Después de esta reunión, se servirá un almuerzo a los asociados y al mismo tiempo se repartirán los premios ganados en el año 1923.

GUILLERMO GUZMAN F. C. y LICEO DE RENGO.—Con motivo de celebrarse hoy la fiesta de la Primavera en el pueblo de Rengo, se llevará a efecto un match entre los primeros equipos del G. Guzmán y el Liceo de Rengo por una copa donada por las autoridades de ese pueblo.

El Guillermo Guzmán partirá de esta capital en el tren de 8.45 A. M., desde la estación Alameda.

LA LEY FATAL

...ciación de Foot-ball de Santiago

...dándose excusado el árbitro ...ado para el lance Unión De... Española 2.o v. Escuela de ...2.o, que debe jugarse esta tarde ...as 3, en el Estadio Santa Lau... ha nombrado en su reemplazo ...ñor Uldaricio Fuenzalida, a ...se le ruega darse por notifica... la presente publicación.

...TIAGO versus CARIOCA. —"EL MERCURIO" c "ZIG-ZAG"
...cancha del Santiago servirá ...tarde de escenario de una bre... importancia.
...lance que sostendrán esta tar... cuadros de honor del Santia... Carioca ha logrado interesar ...los aficionados de la Capital, ...conocen las fuerzas de estos ...

LOS PRELIMINARES
...primer lance de la tarde estará ...de los primeros equipos de ..."Mercurio" y "Zig-Zag", las cua... jugarán este partido, por la ...tencia de la Liga Periodísti...

...PARTIDO ENTRE INFANTILES
...esta una brega que llamará ...tención del público que asista ...terreno.

...DEPORTIVO PLANELLA versus ...TSCHE REICH. — Hoy a las ...M. en la cancha Santa Victoria, ...rá un amistoso entre los pri... cuadros de estas institucio...

..."PABLO IMBERT" v. "VICTO... NACIONAL" DE PUENTE ...TO. — Hoy se efectuará en esa ...idad un amistoso entre los dos ...cuadros de estas conocidas ...dades deportivas.
...delegación del "Pablo Imbert" ...rá desde la Estación de Pirque, ...el tren de la 1.30 P. M.

...WANDERER INFANTIL I v. 1.o ...MAYO INFANTIL. — Esta par... oficial se jugará hoy a las 5 ...M. en la cancha Escuela de Medi... Avenida Panteón. Arbitrará el ...Córdova.

Audax Club Sportivo Italiano

Hoy, a la 1.30 P. M., deberán encontrarse los siguientes jugadores en San Isidro 92, con el fin de tomar la góndola que los conducirá a Macul, en donde se desarrollarán dos importantes matchs con un club de esa localidad: Iacoponi hermanos, Anglada hermanos, Frutero hermanos, J. Rossetti, J. Lavín, J. Bertone, E. Scala, A. Simonetti, J. Raglanti, J. Catenacci, T. Valpreda, R. Macchiavello, A. Nicoli, A. Sola, E. Zolezzi, J. Ghiardo, L. Mantelli, P. Passalacqua y Chañón Silvestre.

TALLERES DE YUNGAY versus SELECCIONADO LIGA ARRIETA. —Hoy, a las 4, en la cancha que posee la Liga Arrieta en Los Guindos (Peñalolén) se enfrentará el primer cuadro del club Atlético Talleres de Yungay con un seleccionado de dicha Liga.
Los equipos son los siguientes:

Talleres de Yungay
Calderón (cap.)
Méndez, Sarmiento
Sánchez, Trujillo, Negrón
Varas, Aranda, Fernandol
Sarmiento — Oleda
O
Guerra — Madrid
Mardoni, López, Mardones
Gutiérrez, Flores, Díaz (cap).
Torres, Donati
Fuentes
Selec. Liga Arrieta

Reservas: Por el Talleres, Baurle, Pérez y Gamboa.
Por el Seleccionado. Thompson, Bravo y Calderón.
Para llegar a la cancha Peñalolén se toman los camiones Ñuñoa, Los Guindos, frente al Mercado Central.

IMP. CHILE v. GARDEN STAR. —Este match amistoso se llevará a efecto hoy, a las 2 1|2 P. M., en la cancha de la Quinta Normal.

EVERTON F. C. I. v. LA CRUZ F. C.—Hoy en la cancha San Ramón, situada en Valdivieso esquina de El Salto, se llevará a efecto este encuentro amistoso, a las 2 de la tarde.

BISMARCK II. v. MORGINES VALENZUELA II.—Este encuentro se llevará a efecto hoy a la 1.30 P. M., en la cancha del Huracán.

LAS PELEAS DEL VIERNES EN LA FEDERACION

JUAN ROJAS OBTIENE UNA HERMOSA VICTORIA.— ZOROBABEL RODRIGUEZ ES VENCIDO POR TEOFILO SEDAN.

Con un público numeroso se efectuaron el Viernes las peleas anunciados en el nuevo Gimnasio de la Federación de Box de Chile, programa que servía como inauguración oficial de esta sala de espectáculos pugilísticos.

Empezaremos por felicitar a los dirigentes de la Federación, pues en la construcción de su nuevo local, se nota que estos han puesto todo el interés dable por ofrecer al público que asista a sus veladas, las mayores comodidades.

La sala está ...en instalada y sus aposentadurías han sido convenientemente repartidas.

Se inició el programa con un match fuera de campeonatos.

A continuacinó ocuparon el ring Segundo Dotte y Luis Zúñiga, que competían por el peso mosca. Zúñiga dominó ampliamente a su rival, al extremo de que el referee, se vió obligado a suspender el encuentro al tercer round y declarar vencedor a Zúñiga.

A continuación, el señor Alvaro de la Cruz, saludó en nombre de los deportistas chilenos, al señor Gerardo Sienra, que se encontraba en la sala y en cuyo honor se había ofrecido la velada. El público respondió con estruendosos aplausos para el señor Sienra y Argentina.

Contestó el señor Sienra con una brillante y extensa improvisación, siendo en varias ocasiones interrumpido por los aplausos de la concurrencia.

Sazo y Ortíz, fueron los encargados de reanudar el programa pugilístico, peleando cuatro rounds los que fueron del agrado del público, que premió con aplausos, tanto a Sazo, el vencedor, como a Ortíz, que supo comportarse en forma digna de su prestigio. Este encuentro fué también fuera de campeonatos.

Por la categoría peso pluma pelearon tres rounds los aficionados Enrique Aros y Travesani, siendo el match declarado empate, después de un buena pelea.

Por el peso mosca, compitieron Humberto Cordero y Alfredo Salas, venciendo Salas por retiro de su rival.

Fuera de campeonatos hizo una pelea a tres rounds José Luis Soto y Alfredo Melia, imponiéndose Mella por pu...

Alberto R... y Ernesto Figueroa, com... en el peso medio liviano.

Este encuentro fué uno de los más reñidos, dominando Figueroa por su dureza y valentía, adjudicándose el triunfo después de agotar sus recursos, pues Regord se comportó valiente y decidido, teniendo en algunos momentos el control de la pelea.

LOS MATCHS EXTRAORDINARIOS

La novedad de la noche pugilística la constituían los encuentros de los aficionados Juan Rojas y Zorobabel Rodríguez.

Luis Arévalo fué el rival del Campeón Sudamericano de peso mosca Juan Rojas, peleando dos rounds en los que dominó en forma aplastante el Campeón, sin que su rival hiciera peligrar su triunfo en ningún momento.

Arévalo se demostró valiente y agresivo, pero su rival lo superó en escuela.

Rojas hizo el Viernes una de sus mejores peleas, especialmente en el "infinting", donde logró sacar enorme partido. Su estado de sobresaliente preparación, es una demostración del entusiasmo de este joven amateur por mantener tan honrosamente su título. Nos parece que el estado actual de Rojas, lo indica como el campeón del año, pues consideramos que difícilmente lo pueden vencer.

Zorobobel Rodríguez, debió combatir tres rounds con el aficionado Teófilo Sedan, pues dos rivales que se les había anunciado anteriormente no pudieron cumplir su cometido.

Se inició el primer round y Sedan que no estaba en sus mejores condiciones para enfrentar a Rodríguez, trabajó en esta vuelta con temor, boxeando de lejos, logrando en esta forma anotarse ventajas.

El segundo round fué una repetición del primero y perteneció también a Sedan, pues Rodríguez, demasiado confiado en su mayor punch, trataba de localizar su derecha.

En el tercer round entró Rodríguez decidido a la lucha, y mediante varios derechos logró dominar en los primeros momentos a su tenaz rival, pero los aficionados sufrieron luego una decepción, pues en un cambio violento de golpes, Sedan aplica un derecho, que hace peligrar la estabilidad de su adversario.

Rodríguez no logró reaccionar de este golpe, terminó el round, y con este el match con un claro dominio de Sedan, que con toda justicia fué declarado vencedor.

La derrota de Rodríguez, constituye una verdadera sorpresa para los aficionados, pues sabíamos que este amateur se encontraba en buena forma.

Sedan hizo una pelea inteligente y demostró valentía y dureza.

Rodríguez cometió un error fundamental; el de buscar el golpe para ganar por K. O., sin contar que estaba ante un rival de mayor dureza y más rápido en los cambios de golpe.

Si hubiere empleado de su estilo de boxeo, pudo haber cambiado el resultado del match.

LOS ENCUENTROS OFICIALES DE HOY

Asociación de Football de Santiago

PARTIDAS	CANCHAS	HORAS	ARBITROS	DIRECTORES
Copa República				
...Abril I v. Maest. Atlétitico	Ferroviaria	4.15 P. M.	R. Aguirre	R. Aguirre
...V I v. Fund. Libertad I	Est. Policial	4.15 P. M.	J. Galdames	J. Díaz
Copa Chile				
...de Artes v. U. Dep. Española	Sta. Laura	4.15 P. M.	A. Warnker	J. Ruiz
...I v. Santiago I	Gath y Chaves	4.15 P. M.	E. Tesada	E. Cádiz
Copa Miguel Schmidt B				
...Lincoyan v. Orompello	Est. Policial 2	4.15 P. M.	R. Barrueto	R. Vergara
...Recoleta I v. S. Dumond	Est. Policial 2	2.30 P. M.	A. Godoy	R. Vergara
Copa Ulises Alvarez				
...V II v. Fund. Libertad II	Est. Policial 1	10.45 A. M.	H. Arroyo	M. Canales
Copa Julio Pardo				
...Dep. Española v. E. de Artes.	Sta. Laura	3.— P. M.	E. Didier	J. Ruiz
...inton II v. Cantabria II	Gath y Chaves	2.30 P. M.	E. Cádiz	E. Cádiz
Copa Luis A. Poblete B				
...Recoleta I I v. S. Dumond II	Est. Policial 2	10.45 A. M.	Z. Gutiérrez	L. Aravena
...Miguel Blanco (República)				
...V III v. Fund. Libertad III	Est. Policial 2	9.15 A. M.	L. Escalona	L. Aravena
Copa Miguel Blanco (Chile)				
...Dep. Esp. III v. E. de Artes III	Sta. Laura	10.45 A. M.	N. Coloma	L. Vargas
...io III v. Carioca III	E. de Medicina	10.45 A. M.	V. Cárdenas	M. González
Copa Miguel Blanco (Schmidt)				
...Cruz III v. U. Argentina III	E. de Medicina	9.15 A. M.	M. González	M. González
Copa Pedro Pacheco				
...Dep. Esp. IV v. Badminton IV	Sta. Laura	9.30 A. M.	J. Morales	L. Vargas
...IV v. M. Atlético IV	Ferroviaria	9.15 A. M.	F. Fortunatti	Fortunatti
...ado IV v. Brig. Central IV	Est. Policial 1	9.15 A. M.	... Moreno	M. Canales

Liga Metropolitana de Deportes

PARTIDAS	CANCHAS	HORAS	ARBITROS	DIRECTORES
Primera División				
...Cross v. 1.o de Mayo	Gold Cross	3.45 P. M.	F. Troncoso	A. Vargas
Segunda División A				
...Atlético v. Sport Francais	C. Sports 1	3.45 P. M.	... Zapata	L. Victoriano
Serie B				
...no v. Remington	C. Sports 3	3.45 P. M.	Reyes	R. Valencia
...llanes v. Britania	Magallanes	10.30 A. M.	Tobar	H. Aguirre
Tercera División (Serie A)				
...ing Star v. Gold Cross	Gold Cross	2.15 P. M	...morano	A. Vargas
Serie C				
...a Marina v. Primavera	C. Sports 2	2.15 P. M.	R. ...lancia	F. Quintana
Cuarta División				
Serie A				
...na v. Audax Italiano	Barcelona	10.— A. M.	L. Mercier	L. A. Lara
Serie B				
...no v. Victoria de Chile	C. Sports 3	2.15 P. M.	R. Zapata	H. Lisboa
Tercera División				
...Mayo Juv. v. U. Sta. Elvira	C. Sports 1	2.15 P. M.	B. Bustamante	L. Victoriano

Liga Nacional de Football

PARTIDAS	CANCHAS	HORAS	ARBITROS	DIRECTORES
Primera División				
...Cam. Henríquez v. J. N. Frías	Independencia 2	4.— P. M.	G. Toro	Silva
...Acevedo v. Teniente Godoy	Yungay	4.— P. M.	M. Cabello	Escalante
División Intermedia				
...ican I v. Etchepare I	Independencia 3	4.— P. M.	Silva	Silva
...Bulnes I v. Vta. Hermosa I.	Independencia 3	2.30 P. M.	Sertuche	Silva
Cuarta División				
...C. Henríquez II v. T. Godoy II	Independencia 2	10.45 A. M.	G. Toro	Fanta
Quinta División				
...ica II v. ... II	Independencia 2	2.30 P. M.	Araya	Araya
...Bulnes II v. Tri... II	Independencia 3	10.45 A. M.	Sertuche	Fanta
Sexta División				
...Salto III v. Vta. ... III	Independencia 2	9.30 A. M.	C. Fanta	Fanta

Liga Infantil de Football

PARTIDAS	CANCHAS	HORAS	ARBITROS	DIRECTORES
Primera Serie—A				
...llanes v. Guacolda	Magallanes	4.— P. M.	Mella	Herrera
... v. Teniente Godoy	E. Medicina	4.— P. M.	Córdova	Stefens
...ado v. Barcelona	Barcelona	9.15 A. M.	Laval	Herrera
...erer v. 1.o de Mayo	E. Medicina	5.— P. M.	Córdova	Stefens
...ing Star v. Santos D...	E. Medicina	3.— P. M.	Soto	Stefens
...tarios v. Maestranza	Maestranza	2.45 P. M.	Coloma	Arenas
...ar v. Fundición Libertad	Germinar 1	2.30 P. M.	L. A. Rojas	
Primera ...				
... v. ...lón	Barcelona	3.— P. M.	López T.	Marín
...llanes v. Morning Star	Magallanes	2.— P. M.	Danús	Herrera
...Juniors v. Gmo. Guzmán	Germinar 2	2.30 P. M.	M. Díaz	Orellana
...Henríq... v. Chilenito	Barcelona	4.— P. M.	López P.	Marín
... v. Santiago	Santiago	11.— A. M.	Soto	González
Segunda Serie—A				
...llanes v. Wanderer	Magallanes	3.— P. M.	Danús	Herrera
...Dumon... v. J. N. Frías	Huracán	10.— A. M.	Córdova	Barahona
...ado v. Santiago	Santiago	10.— A. M.	Soto	González
Segunda Serie—B				
...Abril v. Art. La Unión	Magallanes	5.— P. M.	Herrera	Mella
Tercera Serie				
...anza v. Germinar	Germinar 2	10.30 A. M.	Serey	Mella
... v. ...os. Dumont	Santiago	3.— P. M.	Escafi	De la Cruz
...Star v. Chilenito	Huracán	11.— A. M.	L. A. Rojas	Barahona
...Dep. Española v. La Cruz	Sta. Laura	2.— P. M.	Barrera	Escafé
...erer v. Gmo. Guzmán	Sta. Filomena	11.— A. M.	Herrera	De la Cruz

Liga de Football de Melipilla

PARTIDAS	CANCHAS	HORAS	ARBITROS	DIRECTORES
Primera División				
Copa Terragno Hnos.				
...Hnos. I v. D. Portales I	Iberia	4.— P. M.	S. Arano	J. Cornejo
Segunda División				
...Portales II v. Iberia II	Iberia	2.30 P. M.	L. Osorio	J. Cornejo

Liga José Arrieta de Football

PARTIDAS	HORAS	CANCHAS	ARBITROS	DIRECTORES
Primera División				
...cionado v. Talleres de Yungay	4.— P. M.	Peñalolén	J. Castenacci	R. Gómez
Segunda División				
...tal II v. Iris II	2.— P. M.	Peñalolén	L. Gamboa	R. Gómez
...del Salvador II v. Mercado II	3.— P. M.	Peñalolén	S. Fuentes	R. Gómez

FROILAN ROJAS Y HUMBERTO PLANE ...ON LOS ENCARGADOS DEL MATCH DEL SABADO

Hace algunos días hemos venido informando a nuestros lectores, sobre el encuentro que el Sábado próximo sostendrán en el Hippodrome Circo, los pesos medio liviano, Froilán Rojas y Humberto Plané, dos hombres que cuentan en la actualidad con los méritos suficientes para enfrentarse con los mejores de su peso.

La victoria de Rojas sobre Pino y la de Plané sobre Vargas, son una demostración de que se encuentran en buenas formas, más si agregamos que para esta pelea, se han cuidado con todo interés, pues saben que es una difícil prueba.

Los aficionados esperan esta pelea con interés, ya que por las características de los rivales, nos permite creer que la pelea será una lucha fuerte y pareja.

En nuestras próximas ediciones daremos detalles de los trabajos que han ejecutado los rivales desde hace algunos días, y que terminarán el Jueves, en la tarde.

EL ESPECTACULO BOXERIL DE MAÑANA EN EL IDEAL CINEMA

LUIS LAGOS VERSUS WALDO IGLESIAS

Un programa de interés es el que se efectuará mañana a las 9 y media de la noche en el cómodo ring del Idael Cinema, situado en Mapocho 4337. La comisión en el deseo de ofrecer a los amantes al arte de la defensa propia, no omitió sacrificios con el fin de cumplir sus deseos de presentar un magnífico event pugilístico.

EL MATCH DE FONDO

Los encargados del match de fondo, son Waldo Iglesias de "Los Tiempos" B. C., que tiene justa fama de peleador y Luis Lagos del Mac-Kay, es uno de los aficionados de valentía y dureza.

EL SEMI - FONDO

Será entre Gilberto Romero, un buen exponente peso pluma de Los Tiempo B. C. y Santiago Escobar del "Cóndor", vencedor de Pedro Keller y Roberto Rodríguez.

En los preliminares actuarán elementos de verdadero valer pugilístico, como Eduardo Muñoz, Rodolfo Tapia, Alberto Altamirano, Luis Morales, Gustavo Bruce, Juan Bascuñán, Enrique Opazo, José Loayza, Luis A. Flores, Eduardo Bascuñán, Oscar Vargas y César San Martín.

GIMNASIO "RODOLFO NUÑEZ"

Esta tarde tendrá lugar la matinée que se ha anunciado, con el siguiente programa:

Tres rounds entre los semi-hoja, Ignacio Sánchez del "Esmeralda" v. Maximiliano Yáñez del "R. Núñez".

Cuatro rounds desempate entre los pesos mínimos Eduardo Heep particular, v. Renée Moran, del "R. Núñez".

Cuatro rounds entre los pesos mínimos Frigerio Figueroa del "Santa María" v. Humberto Andrade particular.

Match a cinco rounds entre los pesos plumas Juan Tillería del "Juan Salazar" v. Roberto Martínez del R. Núñez.

Match de semi fondo, entre los pesos medio livianos Bernardo Becerra del "Esmeralda" v. Arturo Ramírez del "R. Núñez".

Match de fondo a cinco rounds entre los pesos medio livianos, Luis Téllez del "Santa María" y Ernesto Figueroa del "R. Núñez".

CENTRO VICENTE SALAZAR

A las 6.30 de hoy, se efectuarán en este Centro unas interesantes peleas con el siguiente programa:

Cuatro rounds, desempate entre Joaquín Castillo, 32 kilos del B. Sike v. Raúl Oliver, 32 kilos del V. Salazar.

Cuatro rounds entre Segundo Astorga 42 kilos del B. Sike v. Antonio Oliver 42 kilos del V. Salazar.

Cuatro rounds entre Manuel Ramírez 46 kilos del J. Arévalo v. Robinson Galdámez 46 kilos, del V. Salazar.

Cuatro rounds entre Juan Guerrero 51 kilos del J. Arévalo v. Emilio Jiménez 51 kilos del V. Salazar.

Match a cinco rounds entre los valientes pesos pluma Alfonso Asendiga del J. Arévalo v. Heriberto Bustamante del V. Salazar.

Match a cinco rounds entre los campeones peso liviano Víctor Palma v. Emiliano Cornejo.

PARA EL BAÑO DE LAS GUAGUAS

LOS MEDICOS SIEMPRE RECOMIENTAN

Jabón POMPADOUR

MUEBLERIA COLON

56 — BANDERA — 58

Grandes rebajas de precios. Nuevo y espléndido local.

ACEROS BALFOUR

Recién hemos recibido un extenso surtido de Aceros y Herramientas de la renombrada fábrica inglesa de

ARTHUR BALFOUR & CO. LTD. SHEFFIELD

ACERO de Alta Velocidad para trabajos pesados sobre hierros y aceros duros.

ACEROS finos al carbono para herramientas en general.

Aceros para minas y canteras.

ACERO al Cromo para Resortes de automóviles, camiones, etc.

BROCAS CAPITAL de Alta Velocidad.

HOJAS de Sierras para fierro, acero, bronce, etc.

SOLICITE DATOS, A:

WILLIAMSON & Co.

—:— SANTIAGO —:—

CASA FRANCESA

EN CONFECCIONES OFRECEMOS 4 SERIES MUY VENTAJOSAS

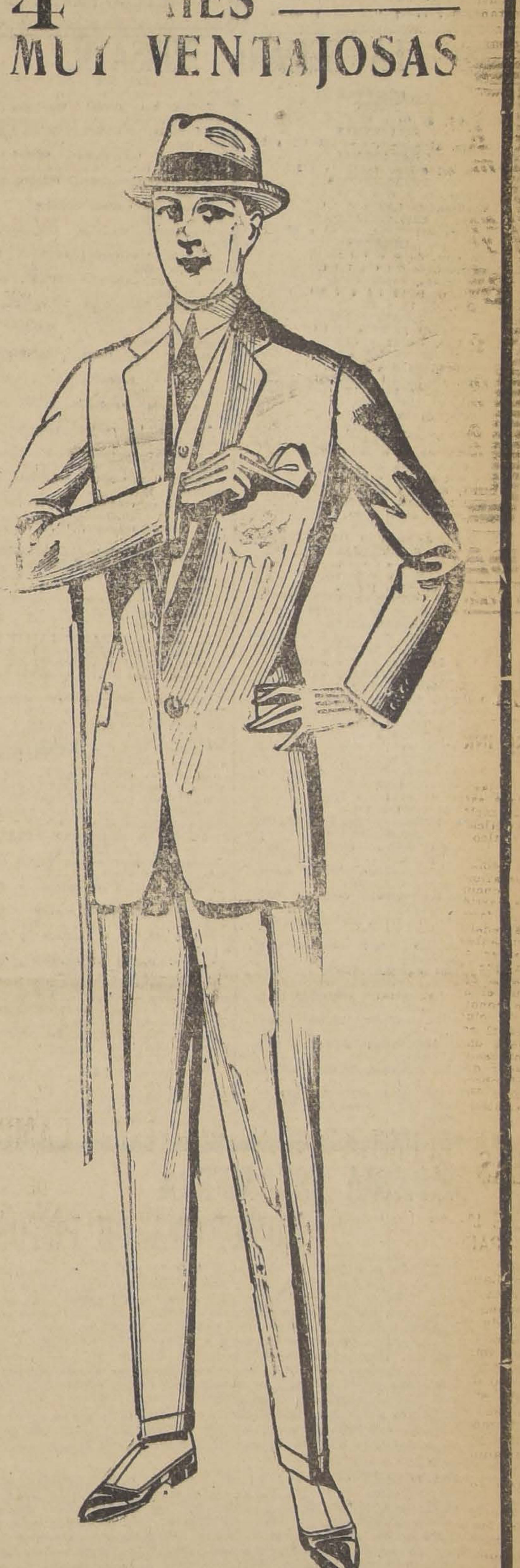

Para Caballeros

...NOS de vestón, en casimir, inglés, gran variedad de dibujos, estilos de gran moda, buenos forros $ 185, y .... **$ 135.-**

Para Niños

TRAJES modelo marinero, en sarga de lana azul, buena clase, cuello adornado de soutaches blancos, para edades de 2 a 10 años, primera edad .. — . $ **$ 36.-**

INGLES, modelo cazador, en casimir de fantasía o cheviot de lana azul, para edades de 5 a 15 años, la primera edad.. ... $ **$ 59.-**

TRAJES modelo cazador, en casimir de gran fantasía, colores claros, tipo inglés, para edades de 5 a 15 años, primera edad. **$ 72.-**

CAMBIO

COMERCIAL.. .. .. .. $ 39.40
PREMIO DEL ORO ORO. 196.80
LIBRAS EN ORO AMERI.
1 PESO PAPEL, VALE. . 6 3|32
LIBRAS POR ORO . . . 13.30

BANCO DE LONDRES Y AMERICA DEL SUD LTD.
Cambio sobre el exterior

	90 días	vista
Perú		40.—
Londres	39.60	40.—
París	34.60	34.90
Amberes		37.70
Nueva York		8.26
España		1.18¼
Italia		0.32½
Brasil		40.—
Uruguay		8.58
Argentina		3.42½
Holanda		3.32¼
Suiza		40.—
Portugal		40.—
Panamá		40.—

SELLO DE GARANTIA
MCR
JABON PALUDAN

MUEBLES

A precios sumamente bajos y con GRANDES FACILIDADES DE PAGO, vende
MUEBLERIA "ARTURO PRAT"
Consulte nuestros precios.
ARTURO PRAT 182

LA SEMANA BURSATIL

SUBIERON
BONOS
Caja 6-1, de 90 a 92.
SALITRERAS
Lautaro, al portador, de 263 1|2 a 265.
GANADERAS
Tierra del Fuego, de 171 a 172.
PETROLIFERAS
Cacheuta, de 0.08 a 0.10.
Rafaelitas, de 1.40 a 2 1|4.
INDUSTRIALES
Molinera del Globo, de 60 a 63.
MINERAS
Aconcagua, de 8 a 9 1|2.
Condoriaco, de 6 1|8 a 7 1|4.
Cerro Grande, de 52 a 54.
Disputada, de 82 1|4 a 4 8|4.
Fortuna, de 17 a 18.
Gatico, de 6 8|4 a 6 1|2.
Huanillos, de 15 8|4 a 17 1|4.
Kala Uyu, de 42 a 43.
Kellnani, de 15 1|2 a 17.
Lebu Ord., de 6 a 6 1|4.
Minera, de 26 1|4 a 26 3|4
Oploeas, de 177 1|2 a 179.
Patiño, de 318 a 323.
Tocopilla, de 93 a 96.
BAJARON
BONOS
Caja 7-1, de 95 a 93.
Caja 8-1|2, de 96 1|4 a 96.
Caja 8-1, de 100 a 99.
ip. 7-1, de 89 a 87.
Hip. 8-1, de 93 a 92 1|4.
Desventures, de 41 a 40.
BANCOS
Nacional, de 92 a 91 1|2.
SALITRERAS
Loa, de 59 1|2 a 59 1|4.
Peñón, de 89 8|4 a 89 1|2.
Perfetti, de 12 a 11 8|4.
GANADERAS
Gente Grande, de 78 1|2 a 78.
INDUSTRIALES
Cemento Melón, de 44 1|2 a 43
Tejidos El Salto, de 100 a 99.
Fósforo de Talca, de 178 a 168
MINERAS
Colquiri, de 11 a 10 1|4.
Chacaltaya, de 32 1|4 a 32
Dichas, de 44 a 42 1|4.
Kumurana, de 36 a 34.
Marta, de 1 5|8 a 1.
Elqui, de 3 1|4 a 2 7|8.
Onix, de 16 a 14 3|4.
Presidenta, de 1 3|4 a 1 1|4.
Santo Cristo, de 3 1|4 3.
Tres Puntas, de 2 a 1 1|2.
Vacas, de 5 1|2 a 5 1|4.

CAMBIO INTERNACIONAL DURANTE LA SEMANA
Lunes, 1.a rueda: vendedor, 39.60; comprador, 39.40.
2.a rueda: vendedor, 39.60; comprador, 39.40.
Martes, 1.a rueda: vendedor, 39.60; comprador, 39.40.
2.a rueda: vendedor, 39.80; comprador, 39.60.
Miércoles, 1.a rueda: vendedor, 39.60; comprador, 39.40.
2.a rueda: vendedor, 39.60; comprador, 39.40.
Jueves, 1.a rueda: vendedor, 39.60; comprador, 39.40.
2.a rueda: vendedor, 39.60; comprador, 39.40.
Viernes, 1.a rueda: vendedor, 39.60; comprador, 39.40.
2.a rueda: vendedor, 39.40; comprador, 39.20.

EL ORO 18d. DURANTE LA SEMANA
Lunes, 1.a rueda: vendedor, 198; comprador, 197.50.
2.a rueda: vendedor, 197.80; comprador, 197.50.
Martes, 1.a rueda: vendedor, 198.20; comprador, 198.
2.a rueda: vendedor, 197.89; comprador, 197.
Miércoles, 1.a rueda: vendedor, 198; comprador, 197.50.
2.a rueda: vendedor, 197.40; comprador, 197.
Jueves, 1.a rueda: vendedor, 197; comprador, 196.80.
2.a rueda: vendedor 197; comprador, 196.80.
Viernes, 1.a rueda: vendedor, 196.30; comprador, 196.
2.a rueda: vendedor, 195.80; comprador, 195.50.

LIBRAS POR ORO DURANTE LA SEMANA
Lunes, 1.a rueda: vendedor, 13.30; comprador, 13.20.
Martes: 1.a rueda, vendedor 13.30; comprador 13.20.
2.a rueda: vendedor, 13.30; comprador, 13.20.
2.a rueda: vendedor, 13.30; comprador, 13.20.
Miércoles, 1.a rueda: vendedor, 13.30; comprador, 13.20.
2.a rueda: vendedor, 13.30; comprador, 13.20.
Jueves, 1.a rueda: vendedor, 13.30; comprador, 13.20.
2.a rueda: vendedor, 13.30; comprador, 13.20.
2.a rueda: vendedor, 13.30; comprador, 13.20.

DOLARES EN ORO AMERICANO DURANTE LA SEMANA
Lunes, 484.
Martes, 484 1|2.
Miércoles, 484.
Jueves, 484 1|4.
Viernes, 484.

EL ESTAÑO DURANTE LA SEMANA
Lunes, libras esterlinas: 279.15.0 al contado, 280.5.0 a plazo.
Martes: 280.5.0 al contado y 280.10.0 a plazo.
Miércoles: 280.15.0 al contado y 280.17.6 a plazo.
Jueves: 283.10.0 al contado y 283.7.6 a plazo.
Viernes: 286.0.0 al contado y 285.7.6 a plazo.
El Viernes de la semana anterior cerró a libras esterlinas 277.15.0 al contado y 78.10.0 a plazo, por consiguiente, subió libras esterlinas 8.5.0 al contado y 6.17.6 a plazo.

EL COBRE STANDARD DURANTE LA SEMANA
Lunes, libras esterlinas 62.0.0 al contado y 63.0.0 a plazo.
Martes: 61.17.6 al contado y 62.15.0 a plazo.
Miércoles: 61.15.0 al contado y 62.12.6 a plazo.
Jueves: 62.0.0 al contado y 62.17.6 a plazo.
Viernes: 62.12.6 al contado y 63.10.0 a plazo.
El Viernes de la semana anterior cerró a libras estrelinas 62.0.0 al contado y 63.0.0 a plazo, por consiguiente subió 0.12.6 al contado y 0.12.6 a plazo.

LA PLATA DURANTE LA SEMANA
Lunes, 32 15|16.
Martes, 33 3|16.
Miércoles, 32 15|16
Jueves, 33.
Viernes, 33 1|8.
El Viernes de la semana anterior cerró a libras esterlinas 32 15|16, por consiguiente, subió 3|16.

COMPAÑIA ESTAÑIFERA KUMURANA DE POTOSI

Habiendo circulado en el día de hoy la noticia de que había llegado un cable de Bolivia, en el que se decía que el señor Abdón Saavedra habría iniciado un juicio en contra de nuestra Compañía, nos pusimos en comunicación cablegráfica con los vendedores del Mineral nuestro, el Banco de la Nación Boliviana, en La Paz (Bolivia), para que nos comunicara a la brevedad la verdad sobre esa versión. Hoy mismo recibimos, a las 4 1|4 P. M., su respuesta con el siguiente texto: **"No es cierto que señor Abdón Saavedra haya iniciado juicio contra este Banco y no tenemos noticia de que lo haya hecho contra esa Compañía."**

El Banco de la Nación Boliviana, al hacernos la venta de nuestro Mineral, responde de la evicción y saneamiento de él, por cuyo motivo estaríamos a salvo de cualesquier pleito relacionado con su dominio.

Con respecto a otros rumores relacionados con nuestra producción, tenemos el agrado de dar a conocer el siguiente telegrama de nuestro Administrador, señor Marcial E. Martínez, llegado hoy, a las 5.30 P. M., que dice así: **"Maquinaria Flotación está ya instalada y en pleno funcionamiento, habiendo obtenido con las mezclas de aceite y ácidos excelentes resultados. Este nuevo aparato nos permitirá trabajar rápidamente la gran existencia de barrilla piritosa con que contamos en existencia, pudiendo fácilmente aumentar producción de mil quintales de barrilla que por ahora se producen."**

Como se puede ver claramente, la Administración en Bolivia tampoco ha tenido conocimiento del juicio, lo que ya ha desmentido el Banco de la Nación Boliviana. Ambos telegramas están a la disposición de los señores accionistas en la oficina de la Compañía.

Santiago, Octubre 23 de 1925.

PROSPERO BISQUERTT, Gerente.

The Lautaro Nitrate Co. Ltd.

DIVIDENDO N.° 60

Por acuerdo del Consejo Local, desde el Miércoles 25 de Noviembre próximo se repartirá un dividendo final de

CINCO CHELINES POR ACCION

correspondiente a las utilidades del ejercicio financiero de 1925, pagadero en la Oficina de la Compañía, Serrano 200.

Se previene que los accionistas residentes en Francia deberán percibir el dividendo en París, y que, en caso de que deseen hacerlo en Valparaíso, se les descontará el monto de los impuestos franceses respectivos.

Los ex-accionistas de la Compañía de Salitres de Antofagasta y de la Compañía Salitrera Lastenia (en liquidación), que estén por recibir los títulos de The Lautaro Nitrate Co. Ltd., y que tengan en su poder el comprobante correspondiente del Banco Anglo - Sud Americano, Ltdo., podrán percibir el dividendo en dicho Banco, en Valparaíso o Santiago, mediante la presentación del referido comprobante.

A los tenedores de traspasos con V.° B.° de la Compañía, o de órdenes de entrega provisorias correspondientes a títulos al portador, se les pagará el dividendo en la Oficina de la Compañía.

Para los efectos de pedir a Londres las nuevas fajas de cupones al portador, se ruega a los accionistas que, junto con presentar en cobro el cupón N.° 60, se sirvan entregar también el talón correspondiente a sus títulos.

Valparaíso, 21 de Octubre de 1925.

Carlos del Campo N.,
Gerente General.

N|O

INFORMACIONES DE SOCIEDADES ANONIMAS

DIVIDENDOS, CITACIONES, CIERRE DE REGISTROS

MARGA MARGA SOC. AURIFERA.—Habiéndose efectuado la venta del activo y el pasivo de esta Soc. Minera Marga-Marga, en conformidad de la junta general extraordinaria del 29 de Agosto de 1925, se avisa a los señores accionistas que los títulos serán canjeados por los de la nueva Sociedad tan pronto como se declare legalmente instalada.

Queda suspendida toda operación sobre las acciones de la antigua Sociedad.

Las suscripciones de acciones de la nueva Sociedad permanecerá abierto en Huérfanos 1328.

PATIÑO MINES ENTERPERSSES CONSOLID. — Dividendo provisorio N.o 4 de sh. 4 el 27 de Octubre por el Banco Anglo en letras a la vista sobre Londres a los accionistas del registro de Santiago, inscritos el 20 de Octubre de 1925.

Cierra su registro del 21 al 27 de Octubre.

CHILENA DE ELECTRICIDAD LTD. Co.—Cita a junta general ordinaria y extraordinaria para el 4 de Noviembre, en Santo Domingo 789, para el pago del saldo del dividendo N.o 6 de las acciones preferidas y autorizar al aporte de los bienes y derechos de la Compañía de Tracción y Alumbrado de Santiago que se forma en cumplimiento de lo dispuesto en el contrato celebrado con la Ilustre Municipalidad el 14 de Mayo de 1925 y autorizar a todos los actos y contratos que procedan en orden a la formación y funcionamiento de dicha Compañía.

Cierra su registro del 14 de Octubre al 4 de Noviembre.

ACONCAGUA.—Cita a junta general extraordinaria para el 31 de Octubre para tomar los siguientes acuerdos:

1.o Pronunciarse sobre un proyecto tendiente a resolver los compromisos actuales de la Compañía, proporcionarles fondos y además para poder sufragar sus gastos ordinarios y emprender los nuevos negocios, elevando con tales fines desde luego el capital de la Compañía.

2.o Resolver sobre la conveniencia y oportunidad de la transformación de la Compañía Minera Aconcagua en sociedad anónima.

3.o Facultar al Directorio para en caso de ser necesario o conveniente puede concederse la prórroga solicitada por Roger Mayer Ball para el pago de la 3.a, 4.a, 5.a y 6.a cuota que deberán enterarse en la caja del la Río Blanco Copper Corporation.

Cierra su registro del 26 al 31 de Octubre.

CHILE DE ELECTRIC LTD. Co.—Dividendo número 5 de 4 o|o sobre acciones preferidas el 5 de Noviembre por el Banco de Chile, que con el 3 o|o que se les pagó en el mes de Marzo hace el 7 o|o que se les acordó por el ejercicio financiero del 30 de Junio de 1925.

CUPREN SOC. MINERA.—Cita a junta general ordinaria el 30 de Octubre, en Estado 33 para elegir nuevo Directorio.

REFINERIA DE VIÑA DEL MAR—Dividendo N.o 104, $ 0.75, el 30 de Octubre por el Banco de Chile.

Cierra su registro del 19 a 30 de Octubre.

COOPERATIVAS DE CONSUMO LA SUD AMERICANA SOC.—Cita a junta general (Artículo 4.o) de los estatutos a fin de dar a conocer el estado de negocios y el estado de la liquidación en los salones de Unión Comercial San Agustín N.o 53, 4.o piso, Valparaíso.

SUD AMERICANA DE VAPORES Co. — Se ha fijado para el 31 de Octubre, el pago de la cuarta cuota del 25 por ciento, serie "B" o sea, sh 7.6.

SARA BRAUN SOC. ANONIMA GANADERA Y COMERCIAL.—Cita a junta general ordinaria para el 31 de Octubre en Blanco 1019 Balance y memoria del 30 de Junio de 1925 y elección del Directorio y nombramiento del síndico.

FORTUNA DE LLALLAGUA EMPRESA MINERA LA—Cita a junta general para el 28 de Octubre, en Oruro (Bolivia) en el local de la Sociedad, para pronunciarse sobre el acuerdo adoptado por el Directorio, aprobado y ratificado el contrato que en su nombre de los ausentes, en Santiago de Chile, el 2 de Setiembre del año 1925, don Juan Granfulla con los señores Félix F. Corona e Ignacio Domeyko, a efecto de llevar a la organización de una sociedad sobre la base de las pertenencias de la empresa y pronunciarse sobre los acuerdos adoptados por el Directorio con relación al nuevo control.

Se tratarán asuntos relacionados con el artículo 45 de los estatutos, adquisición de nuevos bienes y administración de la Sociedad.

COOPERATIVA DE CONSUMIDORES DE ALCOHOLES.—Cita a junta general ordinaria para el 30 de Octubre, en Estado 33 para elegir nuevo Directorio.

FABRICA CHILENA DE SEDERIAS. — Cita a junta general extraordinaria para el 28 de Octubre, en la Bolsa de Comercio de Valparaíso, calle Cochrane 695, para autorizar la enagenación del inmueble que posee la sociedad en los Placeres.

Cierra sus registros del 19 al 29 de Octubre.

BRAUN BLANCHARD S. A. C.—Cita a junta general ordinaria y extraordinaria para el 30 de Octubre, en Blanco 957, Valparaíso, para presentar la memoria y balance del 30 de Junio de 1925 y autorizar la compra y venta de los bienes raíces en la forma que establece el Art. 40, inciso 9.o de los estatutos

Cierra su registro del 20 al 30 de Octubre.

CANAL TENO.—Cita a junta general ordinaria para el 31 de Octubre, en Yungay 651, Curicó.

ARAUCANA Co. CARBONIFERA DE. — Cita a junta general ordinaria para el 31 de Octubre, en Blanco N.o 1019.

Se tratará sobre la memoria y balance del 30 de Junio de 1925 y proceder a la renovación del directorio y tomar acuerdo sobre el saldo del capital por emitir.

Cierra sus registros del 24 al 31 de Octubre.

BANCO CENTRAL DE CHILE. — Desde el primero de Setiembre de 1925 se aceptarán ofertas de suscripciones clase "D" por número ilimitado hasta la concurrencia de la cuota de incorporación que corresponde suscribir al público acciones de $ 1,000 cada una.

El pago se hará en la siguiente forma: $ 100 al solicitar acción. Este valor se acredita por medio de un vale de vista o letra de cualquier Banco o Caja de Ahorro a la orden del Comité Organizador; $ 300 al aprobar los estatutos del Banco; 300 pesos después de seis meses de esta aprobación y $ 300 6 meses después, contando desde la última fecha del pago de la última cuota.

Tienen derecho a voto para la elección de Directorio que se efectuará el 20 de Octubre las personas que hayan adquirido acciones antes del 15 de Octubre de 1925.

PENCO Co. CARBONIFERA DE—Debe procederse al canje de los títulos antiguos por los nuevos, en Moneda 1118.

LONCOMILLA COMUNIDAD AURIFERA.—Cita a junta general el 30 de Octubre, en Agustinas 1148, para la liquidación anticipada de la Comunidad.

RENTA Y EDIFICACION SOCIEDE—Cita a junta general extraordinaria el 26 de Octubre, en Moneda 291, para acordar la liquidación de la Sociedad y presentar la junta liquidadora.

BRONCES DE RIO BLANCO Co. MINERA. — En la sesión del 13 de Octubre se eligió el siguiente directorio:

Señores: don Agustín N. Elguín, Daniel Ríoseco, Roberto Opazo Vergara, Luis Berrisso y Alamiro Guzmán Moreno.

VACAS NUEVA Co. MINERAS LAS—Cita a junta general ordinaria para el 30 de Octubre en Cámara Nacional de Comercio de Valparaíso, en Blanco 725.

Cierra su registro del 30 al 30 de Octubre.

TERRENOS DEL LOA COMUNIDAD.—Cita a junta general extraordinaria para el 28 de Octubre, en Riquelme 1276, para acordar la liquidación y disolución anticipada de Compañía y enajenación de los bienes sociales.

OPLOCA DE BOLIVIA Co. MINERA Y AGRICOLA. —Dividendo N.o 25 de sh. ', el 10 de Noviembre en sus oficinas de Santiago.

Cierra su registro del 2 al 1.o de Noviembre.

REVISTA COMERCIAL DE VALPARAISO EN PRODUCTOS DE EXPORTACION

(ESPECIAL PARA "LA NACION" DE SANTIAGO)

La semana última trascurrida se mostró sumamente activa e interesada en el renglon frejoles de color para consumo en el país subiendo sus cotizaciones a límites nunca vistos, como se podrá apreciar a continuación por los distintos precios; losfrejoles blancos han acompañado débilmente la apreciable alza de los de color, debido a que éstos últimos tienen poco consumo y se prefiere siempre el de color aunque sus precios sean más subidos.

Respecto a los demás renglones, los precios más bien se han mantenido sumamente abatidos con pocas órdenes de compras de parte de la exportación.

PRECIOS POR LOS CIEN KILOS CON SACO

ARVEJAS PETITPOIS. — Este renglón, como ya habíamos manifestado en nuestra anterior, no ha podido sostenerse en sus precios, y a pesar que la mayor parte de los tenedores mantenían firmes sus cotizaciones a $ 50.00 los 100 kilos con saco puesto a bordo puertos de embarque, llegó un momento en que pudieran apreciar que era imposible hacer negocio alguno sobre esta base y resolvieron bajar las cotizaciones, vendiéndose un buen lote a $ 44.00 los 100 kilos con saco puesto a bordo y quedando el mercado vendedor como es de suponer.

AFRECHO Y AFRECHILLO. — Sus precios no deben haber variado, manteniéndose alrededor de $ 22.00 los 100 kilos con saco puesto a bordo puertos de embarques.

AVENA. — Solicitada ha estado la avena cotizándose esta alrededor de $ 21.00 los 100 kilos con saco puesto a bordo por clase forrajera rubia revuelta.

CEBADA. — Con sus precios abatidos y decaídos, fluctuando en sus cotizaciones la forrajera para consumo en el país alrededor de $ 30.00 los 100 kilos con saco en carro puertos de embarques y la cervecera fluctuando según calidades alrededor de $ 34.00 los 100 kilos con saco.

FREJOLES. — Como manifestamos en el encabezamiento, los precios por los frejoles de color subieron apreciablemente durante la semana última con numerosas transecciones, quedando el mercado firme comprador a $ 100.00 los 100 kilos con saco por los frejoles **burritos claros** y posiblemente por los **bayos**. Como es de suponer, los tenedores mantienen sus cotizaciones firmes en vista de la escasez del producto y de la demanda, a precios superiores que los indicados.

Respecto a los **coscorrones**, también han subido al mismo precio en puertos de embarques. En cuanto a los frejoles **araucanos**, también la demanda ha sido apreciable subiendo los chicos a $ 85.00 los 100 kilos con saco a bordo puertos de embarques y los grandes a $ 90.00 en tierra, quedando el mercado firme comprador.

En cuanto a los blancos, los **milagros** se han estado vendiendo en Santiago, en vista de la escasez de los demás productos, a un precio muy bueno de $ 80.00 los 100 kilos con saco en Santiago, precio que no guarda relación con las indicaciones que hace la exportación. Los **caballeros** están sin demanda, no han reaccionado, con vendedores a $ 90.00 en puertos de embarques, y por últimos **los triguitos**, han afirmado algo efectuando transacciones por las partidas que habían disponibles al precio de $ 75.00 los 100 kilos con saco en puertos de embarques.

En cuanto a embarques, al final de la revista indicaremos todas las partidas embarcadas.

HARINAS. — Las harinas mantienen sus cotizaciones firmes al precio de $ 38 quintal para entrega inmediata.

LENTEJAS. — Los precios siempre abatidos, bajando sus cotizaciones alrededor de $ 103.00 los 100 kilos con saco puesto a bordo puertos de embarques. Hay actualmente muy poca demanda por ellas de parte de la exportación, y queda el mercado esperando que entrando la cosecha a fines del año, los negocios podrán activarse. Las ideas de precios para la cosecha hoy por hoy fluctúan alrededor de $ 80.00 los 100 kilos con saco. El mercado aún no se demuestra.

LANAS. — Los precios por las lanas esquila Octubre están fluctuando hoy por hoy alrededor de $ 320.00 los 100 kilos enfardados en procedencias. El mercado está más bien abatido y a la expectativa.

MAIZ. — Hay pocas existencias de maíz actualmente, de modo que los precios los cotizan los teneddores a su capricho. Cotizo: $ 57.00 los 100 kilos con saco en puertos de embarques por amarillo.

NUECES. — Los precios por las nueces tuvieron una reacción bastante apreciable, subiendo sus precios desde $ 190.000 los 100 kilos con saco en puertos con máximo 10 o|o de impurezas, a $ 210.00 con transaciones. Salieron lotes de importancia por el último vapor con destino a los puertos argentinos.

PAPAS. — Las papas están sumamente subidos de precios en vista de la poca entrada, cotizándose estas a $ 40.00 saco por partidas en Barón. Ojalá llegue pronto la nueva cosecha con fuerza, pues así podrán estos precios colocarse a un límite normal que permita a las personas menesterosas tener un artículo barato y no a los precios exageradísimos actuales.

PASTO. — Siempre el pasto continúa muy flojo cotizándose a —/8 cts. kilo en procedencia.

QUILLAY. — No reacciona esta cáscara, al contrario los precios tienden de lleno a bajar cotizándose hoy nominalmente a $ 75.00 los 100 kilos con saco en puertos de embarques enfardados. En cuanto al quillay del Sur, para embarque en los Angeles, se cotiza a $ 72.00 más o menos puesto a bordo.

SEMILLA. — Todas las semillas están sumamente abatidos en sus precios; cotizándose la de trébol alrededor de $ 380.00 los 100 kilos con vendedores en puertos de embarques. **La Alfalfa de Huasco** no tiene demanda alguna debido a las lluvias que aumentó apreciablemente la producción y su crecimiento. Respecto al **cáñamo**, están también escasas las partidas, que ya tienen percios buenos para botica, cotizándo el kilo a $ 1.40.

TRIGO BLANCO. — Los tenedores están pretendiendo un precio base de $ 58.00 los 100 kilos con saco puesto a bordo puertos de embarques, precios que según manifiestan ellos, están pagando los molinos. En cuanto al **Trigo Colorado** este sigue con sus cotizaciones de $ 52.00 bordo puertos de embarques.

TRIGO CANDEAL. — Cotizan los tenedores $ 70.00 por trigo corriente.

EXPORTACION

Embarques efectuados por Valparaíso. (5—10 Octubre 1925):
Coquitos 130 sacos por el León 13 a Guayaquil.
Cera 74 sacos por el Ebro a Nueva York.
Cáñamo (Semilla) 350 sacos por el Bologna a Génova.
Duraznos, 42 cajones por el Gaasterland a Montevideo.
Frejoles, 30 sacos por el León 13 a Balboa.
115 sacos por el León 13 a Barranquilla.
40 sacos por el León 13 a Pto. Colombia.
40 sacos por el León 13 a Mollendo.
100 sacos por el Malpo a Salaverry.
25 sacos por el Ebro a Cristóbal.
220 sacos por el Bologna a Balboa.
Lentejas, 180 sacos por el Bologna a Balboa.
38 sacos por el Ebro a Cristóbal.
Nueces, 30 sacos por el León 13 a Guayaquil.
50 sacos por el León 13 al Callao.
30 sacos por el Gaasterland a Montevideo.
408 sacos por el Gaasterland a Buenos Aires.
1670 sacos por el Gaasterland a Buenos Aires.
194 sacos por el Gaasterland a Rosario.
Maíz, 170 sacos por el Bologna a Callao.
Pasta tomates, 40 barriles por el León 13 a Callao.
Quillay, 115 fardos por el León 13 a Barcelona.
54 fardos por el León 13 a Barcelona.
Trigo, 25 sacos por el León 13 a Callao.
Vino, 80 barriles por el León 13 a Guayaquil.
Embarques efectuados por Talcahuano; (1—5 Octubre 1925):
Afrechillo, 286 sacos por el Wido a Hamburgo.
Harina, 2,000 sacos por el Chiloé a Bolivia vía Arica.
Lana, 29 fardos por el Ebro a Nueva York.
Quillay, 35 fardos por el Ebro a Nueva York.

AGUSTIN GAZITUA y JORGE GAZITUA
Corredores en Productos de Exportación. Oficina Blanco N.o 844, Casilla N.o 291. Teléfono Inglés N.o 3950.—Valparaíso.

MATADERO PUBLICO

Los corrales del Matadero Público encerraron ayer el siguiente ganado para la venta de hoy:

Ganado mayor		Ganado menor	
Bueyes	6	Corderos	384
Novillos	37	Cerdos	17
Vacas	101	Cabros	—
Quedados vivos	77	Terneros	45
Id. en vara	45		
		Totales	446
Total	266		

"LA UNION NACIONAL"
COMPAÑIA INTERNACIONAL DE SEGUROS GENERALES

Canje de Acciones

Para proceder al canje de acciones en conformidad a los Artículos 6.o y 53.o (transitorio) de los nuevos Estatutos reformados últimamente y aprobados por el Supremo Gobierno, las señores accionistas deben solicitar sus nuevos títulos en la Oficinas de la Compañía, Bandera N.o 239.

Los señores Accionistas deberán entregar en dicha oficina, debidamente cancelados, los títulos antiguos y recibirán DOS ACCIONES de $ 100 noms. c|u. con $ 35 pagados, por cada acción antigua de $ 200 can valor pagado de 70.

"COMPAÑIA SALITRERA EL PEÑON"
JUNTA GENERAL EXTRAORDINARIA

En conformidad con los artículos 18 y 24 de los Estatutos cito a los señores Accionistas de la Compañía a una Junta General extraordinaria, que se celebrará el Jueves 5 de Noviembre de 1925, a las 4 P. M., en el salón de reuniones de la Bolsa Comercial de Valparaíso, Cochrane 695, y en que se tratará de los siguientes asuntos: 1.o Aporte o venta de una parte de los bienes sociales; y 2.o Ratificación de contratos de préstamos e hipotecación de bienes sociales para garantizarlos.

Valparaíso, 23 de Octubre de 1925

EL PRESIDENTE

"COMPAÑIA SALITRERA EL PEÑON"
REGISTROS DE ACCIONISTAS

Para los efectos de la Junta General Extraordinaria que se celebrará el Jueves 5 de Noviembre, se avisa que el Registro de Accionistas de esta Compañía permanecerá cerrado desde el 26 de Octubre hasta el 5 de Noviembre, inclusives.

EL GERENTE

Compañía de Refinería de Azúcar de Viña del Mar

Dividendo Provisorio N.° 104

En conformidad a lo acordado por el Directorio, se repartirá a los señores Accionistas un Dividendo Provisorio de $ 0.75 moneda corriente por acción, que se pagará por el BANCO DE CHILE, en ésta, en Santiago y en provincias, desde el Viernes 30 del actual.

El Registro de las Acciones permanecerá cerrado desde el Lunes 19 hasta el Viernes 30 del actual, ambas fechas inclusive.

Valparaíso, Octubre 16 de 1925.

O. CARVALLO,
Director - Gerente.

Seguros sobre sementeras

en condiciones muy ventajosas para los señores Hacendados, les ofrecen las Compañías de Seguros contra Incendios:

"La Estrella" — "La República" — "La Cordillera"

CAPITAL: $ 7.000,000.00

BANDERA N.o 224—CASILLA N.o 493—TELEF. N.o 20

LUIS KAPPES G., Gerente.

REVISTA: SEMANAL

DE LA FERIA DE PRODUCTOS AGRICOLAS DE URETA Y CIA., SUCESORES DE EMETERIO URETA C.

Local: Delicias 3410, teléfono 42 (Estación).—Oficina: Bandera 98, teléfono 995 (Central), casilla 1340.

AFRECHO, los 100 kilos:
180 sacos M. C., 24.80.
25 sacos P. M., 24.60.
AFRECHILLO, los 100 kilos:
100 sacos N. C., 27.
100 sacos K. B. y Cía., 27.
ALPISTE, los 100 kilos:
1 1|2 sacos C. y Cía., 165.
AVENA, los 100 kilos:
35 sacos blanca, F. R., 30.50.
15 sacos con cebada, L. Z. B., 28.
CARBON ESPINO, el saco:
148 sacos A. T. D., 13.20.
287 sacos Hda. La P., 11.20.
10 sacos (chicos) Hda. La P., 10.40.
299 sacos S. V. O., 10.
241 sacos L. B. L., 10.
6 sacos (chicos) F. L. M., 8.
3 sacos mal estado Hda. La P., 7.20.
1 saco J. E. M., 6.80.
CARBON BLANCO, el saco:
50 sacos C. V., 6.
24 sacos mal estado, C. V., 8.
CEBADA, los 100 kilos:
20 sacos inglesa, A. O., 32.
1 saco del país, T. C. de H., 32.
15 sacos inglesa B. y Cía., 31.
37 sacos del país, E. C., 30.
15 sacos inglesa R. y S., 30.
11 sacos del país., A. M., 30.
37 sacos del país, A. O., 29.50
123 sacos del país, F. P. O., 29.
47 sacos del país., J. M. F., 29.
40 sacos del país., E. C., 29.
35 sacos del país., O. O., 29.
72 sacos del país., B. P., 28.
30 sacos del país., J. N. H., 29
4 sacos inglesa, B. P., 28.
24 sacos del país., J. E., 24
2 sacos sucia D. G., 20.
CIRUELAS, los 100 kilos
56 sacos J. G., 15.
CHARQUI, los 100 kilos
1 bulto P. M., 230.
1 Id. E. G., 200.
FREJOLES, los 100 kilos:
11 sacos burros Q. O., 101.50.
3 Id. Id. J. C., 101.
10 Id. azufrados A. S. M., 90.
35 Id. bayos C. P., 90.
15 Id. azufrados O. U., 89.50
22 Id. milagros M. y A., 80
18 Id. Id. E. L., 80.
10 Id. Id. J. A. L., 80.
85 Id. Id. B. M. F., 76.
2 Id. burros viejos L. V., 65.
22 Id. conchos Hda. La Q., 25.
LEÑA, la carga:
79 cargas monte 2.o N. C., 23
11 Id. espino 2.o J. T. C., 21.
6 Id. sauce 1.o y 2.o C. C. L., 19.
17 Id. álamo 2.o P. A. S., 18.
42 1|2 espino 2.a y 3.a P. V., 6.50
40 Id. Id. 3.a J. T. C., 6.50.
LEÑA, el saco:
47 sacos espino J. R. L., 5.50.
3 Id. mal estado J. B. L., 3.60.
MAIZ, los 100 kilos:
10 sacos colorado R. D. y Cía., 55.50.
20 Id. Id. H. L., 55.
25 Id. Id. E. M., 54
24 Id. Id. A. M., 54
13 Id. Id. L. A. L., 54.
69 Id. Id. O. O., 53.
5 Id. eureca M. R. V., 53
NUECES, los 100 kilos:
2 sacos S. S., 120.
10 Id. T. M., 35.
158 Id. L. C., 15.
PAJA, la colisa:
100 colisas larga B. G., 2.40.
15 Id. Id. D. G., 2.20.
1100 Id. Id. G. R., 1.90.
8 Id. Id. E. H., 1.35.
PAPAS, el saco:
20 sacos amarillas E. R., 34.50.
10 Id. Id. D. G., 33.50.
65 Id. Id. N. C., 33.
12 Id. Id. C. A. C., 32.56.
6 Id. Id. A. S., 32. ....
82 Id. semillón R. S. S., 28.
PASTO, los 100 kilos:
41 fardos 2.o corte R. M. de L., 8.50.
145 colisas 2.o corte H. L. y Cía., 8.20.
100 Id. 2.o corte C. P. Z., 8.
557 Id. 2.o corte A. C. L., 8.
310 Id. 2.o corte L. L. P., 8.
368 fardos 2.o corte J. M. G., 8.
968 fardos 2.o corte J. M. G., 8.
1409 colisas 2.o corte C. P. Z., 7.80.
788 Id. 2.o corte V. Hnos., 7.80.
282 Id. 2.o corte R. ., 7.80.
260 Id. 2.o corte J. M. F., 7.80.
PASTO, la colisa:
3 colisas mal estado R. V., 3.
12 Id. Id. H. L. y Cía., 2.60.
2 Id. Id. A. C. L., 2.40.
3 Id. Id. V. Hnos., 2.20.
SAL PULLALLY, los 100 kilos:
245 sacos de primera F. J. I., 15.
SEMILLA CURAGUILLA, los 100 kilos:
1 saco C. A. M., 41.
TRIGO, los 100 kilos:
1 saco florence D. G., 64.
QUESOS, los 46 kilos:
16 quesos Manantiales D. E. C., 185.
12 Id. Cunaco I. V. V., 185.
20 Id. Graneros D. V. A., 185.
10 Id. Cunaco J. F. V. C., 185.
21 Id. Buin L. L., 185.
5 Id. Requinoa A. R., 185.
23 Id. Mallarauco F. S. M., 185.
39 Id. Buin L. L., 184.
6 Id. San José de Toro E. M. R., 184.
30 Id. Lo Bustamante M. Q. de R., 182
15 Id. Tinguiririca E. O., 181.
6 Id. Chépica E. R., 181.
20 Id. Totihue J. G. G., 180.
29 Id. Pahuilmo J. L. A., 180.
20 Id. Lolenco D. B., 180.
10 Id. Cunaco . Hnos., 180.
19 Id. Apalta F. Hnos., 180.
13 Id. Palmilla F. H. E., 180
5 Id. Millahue O. E. M., 180.
7 Id. imitación Santiago S. y R., 180
15 Id. Requinoa R. T. O., 180.
14 Id. Victoria de Paine N. G. E., 180.
28 Id. Chépica M. E. de M., 180.
19 Id. Retiro P. I. V., 180.
19 Id. Retiro P. I. V., 180.
12 Id. Fundo Los Perales G. W. M., 176.
14 Id. Lolenco D. B., 175.
18 Id. Colchagua C. F. U., 175.
25 Id. Chépica L. A. Z., 175.
17 Id. Huique J. E. de E., 173.
16 Id. Pichidegua A. T. D., 172.
41 Id. Lo Ovalle J. R. G., 170.
5 Id. reventidos A. R., 170.
18 Id. Curacaví O. M., 170.
10 Id. Pichidegua A. T. D., 170.
1 Id. partido F. S. M., 170.
1 Id. partido F. S. M., 170.
1 Id. Id. E. R., 170.
1 Id. Id. E. Q., 170.
16 Id. Lo Bustamante J. B., 167.
82 Id. J. R., 166.
15 Id. Pichidegua A. T. D., 165.
9 Id. Tinguiririca E. O., 162.
6 Id. Palmilla F. H., 160.
40 Id. Lo Ovalle E. G., 155.
8 Id. Lo Ovalle E. G., 153.
MANTEQUILLA, los 46 kilos netos:
4 cajones Villa Alegre S. N., 480.
3 Id. San Vicente R. A. C., 480.
3 Id. Buli J. F. R., 480.
10 Id. Buli N. E., 480.
1 Id. San Carlos . C., 480.
6 Id. San Carlos J. L., 480.
5 Id. San Juan A. y L., 480.
20 Id. Marruecos Ch. y Cía., 480.
9 Id. Angol L. C. A., 480.
2 Id. Naicura O. y U., 480.
3 Id. General Cruz R. A. B., 480.
1 Id. Los Lagos C. A., 480.
10 Id. Negrete L. E. L., 480.
13 Id. Casagrande F. L. 480.
4 Id. Villa Alegre R. N., 480.
8 Id. Requinoa J. T. R., 480.
11 Id. Campusano J. S. S., 480.
2 Id. Hacienda Paine M. C. L., 480.
4 Id. Llanquihue O. Sch. 475.
2 Id. Quinta S. Sch., 475.
4 Id. Quinta J. de D., 470
2 Id. Cunaco H. 2.o M., 470.
7 Llanquihue A. N., 470.
5 Id. Puerto Varas F. V., 470.
2 cajones Puerto Varas J. T., 460.
11 Id. Río Negro A. S. J. y Cía., 460.
1 Id. Santiago E. F., 400.
2 Id. Bulnes A. A., 400.
1 Id. Lo Bustamante J. B., 150.

NOTA: Los precios publicados son con envase y puesta la mercadería en bodega de la Feria.

Remate todos los Lunes y Jueves, de 1.30 a 6 P. M.

La carga por carros completos debe dirigirse al Desvío Gandarillas a Alameda y por soborna! a esta Estación solamente. Boletos, a Casilla 1340.

RAIMUNDO URETA
Gerente.

FERIA DEL MATADERO

Oficina, Placer 960, Estación San Diego, Teléfono, San Miguel 10

Precios corrientes de la Feria del 24 de Octubre de 1925, ventas al peso, a martillo y en privado.

VACAS ARGENTINAS:
9 vacas 4928 kilos, a $ 1.67.
10 Id. 5314, a 1.65 y medio.
10 Id. 4978, a 1.51.
9 Id. 4418 kilos, a 1.49 y medio.
VACAS:
10 4542 kilos, a 1.60 y medio
10 con 4694 kilos, a 1.58.
10 con 4074 kilos, a 1.55.
10 con 4134 kilos, a 1.48.
3 con 1320 kilos, a 1.40.
9 con 4070 kilos, a 1.36.
4 con 2008 kilos, a 1.37 y medio.
10 con 4510 kilos, a 1.32 y medio.
2 con 800 kilos a 1.29 y medio.
9 con 3772, a 1.28.
11 con 3958 kilos a 1.25 y medio.
4 con 1620 kilos, a 1.22.
10 con 3724 kilos, a 1.20.
7 con 2164 kilos, a 1.16.
17 con 5872 kilos, a 1.15.
5 con 1614 kilos, a 1.15.
6 con 1978 kilos, a 1.10.
20 vacas a la vista, a 358.
20 Id. Id. 345.
NOVILLOS:
6 con 2760 kilos, a 1.40 y medio.
10 con 4118 kilos, a 1.39.
5 con 2166 kilos, a 1.38.
4 con 2040 kilos, a 1.37.
10 con 4192 kilos, a 1.35
5 con 1942 kilos, a 1.34
10 con 3944 kilos, a 1.21.
10 con 3270 kilos, a 1.18.
10 con 3678 kilos, a 1.18.
10 con 3336 kilos, a 1.11 y medio.
BUEYES:
2 con 1610 kilos, a 1.52.
2 con 1866 kilos, a 1.51.
2 con 1552 kilos, a 1.51.
4 con 2900 kilos, a 1.47.
4 cno 2806 kilos, a 1.46.
4 con 2616 kilos, a 1.46.
4 con 2690 kilos, a 1.44 y medio.
2 con 1200 kilos, a 1.37.
5 con 3342 kilos, a 1.43 y medio.
2 con 1068 kilos, a 1.34.
5 con 296 kilos, a 1.33.
2 con 1200 kilos, a 1.32 y medio.
5 con 2600 kilos, a 1.30.
2 con 1300 kilos, a 1.28 y medio.
5 con 2800 kilos, a 1.24
5 con 2674 kilos, a 1.21 y medio.
4 con 2772 kilos, a 1.14 y medio.
3 con 1458 kilos, a 1.12.
3 con 1458 kilos, a 1.12.
5 con 2496 kilos, a 1.10 y medio.
2 con 1028 kilos a 0.82.

PARA SATISFACER PEDIDOS URGENTES

Compro casas de $ 25,000 a $ 60,000.

Y arriendo de $ 200 a $ 800.

TEOFILO FIGUEROA F.
1148.—AGUSTINAS.—1148

RADIOTELEFONIA
PRECIOS PARA LOS VERANEANTES

RADIOLA 111, 2 audiones WD 11, un par teléfonos.. $ 300.—
RADIOLA 111 A, 4 audiones WD 11, un par teléfonos y un altoparlante.. $ 750.—
SUPER-HETERODYNE, 6 audiones, UV 199 y un altoparlante.. $ 1,860

The Chilian Radiophone Club — Bandera 20

NOCTAL RIEDEL

NOCTAL

Sufre usted de insomnio. Tome Noctal.

Produce un sueño tranquilo, sin efectos secundarios desagradables.

¡De venta en toda botica!

J. D. RIEDEL A.-G. BERLIN

AVISOS ECONOMICOS

INDICE DE LAS SECCIONES

Avisos judiciales.
Arboles y plantas. (Compra-venta).
Automóviles, afines y accesorios. (Compra-venta y composturas).
Animales. (Compra y venta).
Alhajas, joyas, monedas, etc. (Compra y venta)
Acciones y bonos. (Compra y venta)
Aves, pájaros y huevos, etc. (Compra y venta)
Avisos varios.
Contadores.
Casas, departamentos y piezas amobladas. (Ofrecidas y buscadas)
Casas, departamentos y piezas sin muebles. (Ofrecidas y buscadas)
Compra y venta de casas y sitios
Compra y venta de negocios.
Citaciones
Compras y ventas varias.
Cuerpo de Bomberos.
Dentistas.
Escuelas de choferes.
Extravíos y hallazgos.
Empleados para comercio y oficinas. (Pedidos y ofrecidos).
Frutos varios. (Compra y venta).
Haciendas, fundos, chacras y terrenos. (Compra-venta y arrendamientos).
Hoteles y pensiones.
Instalaciones y accesorios para negocios. (Compra y venta).
Instrucción y educación. (Colegios, academias y profesores).
Instrumentos musicales, afines y accesorios. (Compra-venta y composturas).
Libros, periódicos y estampillas. (Compra y venta).
Medicina.
Materiales de construcción. (Compra y venta).
Máquinas, motores, afines y accesorios. (Compra-venta y composturas).
Muebles. (Compra-venta y composturas).
Notificaciones comerciales.
Oficinas, locales y garages. (Pedidos y ofrecidos).
Operarios para fábricas, talleres, etc. (Pedidos y ofrecidos).
Oficios y servicios diversos. (Ofrecidos y buscados).
Pensión en familia.
Permutas en general.
Préstamos e hipotecas.
Propuestas.
Profesionales.
Prendas de vestir.
Personas buscadas.
Profesionales pedidos y ofrecidos.
Remates.
Rodados, accesorios y caballos. (Compra y venta).
Radiotelefonía.
Servicios y cosas útiles para familias.
Socios capitalistas e industriales. (Pedidos y ofrecidos).
Veraneo.

1.—Avisos judiciales

REMATE.—DE ORDEN DEL ARBItro don Narciso Sepúlveda, que conoce de la liquidación de la comunidad Alvarado, se rematarán el 28 de Octubre, a las 4, en la oficina del abogado don Víctor Salas Romo, Compañía 1325, las propiedades Bezanilla 1350, mínimum $ 40,000 y Bezanilla 1352, mínimum $ 30,000; pagadero al contado y mitad a seis meses. Verlas de 2 a 5. Más bases en Compañía 1325.—El Actuario. O-26

INVENTARIO SOLEMNE. — DE orden del señor juez del 5.o Juzgado Civil, don Carlos Valdovinos, el 9 de Noviembre próximo a las 4 y media de la tarde, en la calle Copiapó N.o 746, procederé a la facción del inventario solemne de los bienes quedados al fallecimiento de doña Manuela Mercedes de la Fuente Astorga. Por el presente aviso se cita a todos los interesados con este objeto. Santiago, 23 de Octubre de 1925. — El Secretario. N-2

CARTEL DE REMATE. — POR resolución del señor Juez Letrado de este departamento, de fecha ... de Setiembre último, en la ejecución seguida por don Julio Rodríguez contra don Florian Silva ..., se ha fijado el treinta de Octubre, a las quince horas, para que tenga lugar el remate de los bienes embargados que consisten en las acciones y derechos que corresponden al demandado en las hijuelas números 20, 21 y 22 del plano del fundo "Maipú" ubicado en la comuna del mismo nombre, del departamento de Santiago. Las citadas hijuelas tienen una cabida de sesenta ... mil metros cuadrados y están ... los siguientes deslindes generales: Norte, con el fundo "Loma ...", de doña Laura Llona de ...; separados por el zanjón de la Aguada; al Sur con el fundo "El Porvenir" de don Carlos Ca..., avenida Blanco Encalada por medio; al Oriente, con la hijuela número 23, de don Agustín Parada ...vente y al Poniente con la hijuela número 19 del mismo fundo "Maipú". El mínimum para la subasta empezará por la suma de dieciséis mil pesos, en que han sido tasadas dichas acciones y derechos. Los antecedentes pueden consultarse en la oficina del infrascrito.— ...huano, primero de Octubre de mil novecientos veinticinco. — ... 28-O

2.—Arboles, plantas, etc. (Compra y venta)

VENDO FLORES Y RAMAS VERdes para Todos Santos. Ilusión por ...has, caracoles, a $ 2, el mil. ... San Benito, Avenida Amengual, ...nes; Pila del Ganso. 26-O

CORONAS, GUIRNALDAS HACE para Todos Santos, el ex Jardín República, Gay 2170.

3.—Automóviles, afines y accesorios. (Compra-venta y composturas)

CUANDO NECESITE UN AUTOMOvil una visita a nuestra sala puede ...rle una economía enorme adquiriendo por la mitad de precios un ... en perfecto estado y de alta calidad. Exposición de Automóviles. Escobar y Ebell. Delicias 1327. 26-O

ESTUDIANTES: ARRIENDO CA...; Sábado y Domingo. Delicias ... O 26

VENDO FORD TURISMO EN MUY buen estado, tres mil pesos. Independencia 253. O-25

MOTOCICLETAS VENDO. SAN Pablo 2484. O-25

VENDO GONDOLA Y CAMION Ford en buen estado, doy facilidades. Calle Victoria 1118 de 11 a 2. 25—O.

COMPRO GONDOLA BROCKWAY República con facilidades, buenas ...ntías. Brasil 365. O-25

ORDENES NUEVAS: AUTOMOVIles y chassis, desde $ 2,800 hasta $ 7,000. Ofrecemos. Hay Studebacker, Buick, Dodge, King Chalmers. Chevrolet, Ford, varios tipos. Chassis camión, desde $ 3,000. Exposición de Automóviles. Escobar y Ebell. Delicias 1327. 1.o—N

SE VENDE POR CAMBIO DE RESIdencia un auto Hudson, tipo Sedan-Tudor, modelo 1925, flamante, con forros Balloir. Tratar: Delicias 1751. 25-O

AUTOMOVIL PERFECTO ESTADO regalo cinco mil pesos, por viaje Europa. Ejército 417. 1.o-N.

PATENTE AUTOMOVIL FORD particular, vendo. Doce Febrero 33. O-25

GONDOLA BROCKWAY EN PERfectas condiciones y en el mejor recorrido vendo con facilidades de pago. Dirigirse de 12 a 2, a Andrés Bello 524. 25-O.

$ 5,000 VENDO GONDOLA STUDEbaker poco uso, especial campo, con $ 1,100 al contado y el saldo con facilidades de pago. Tratar: Exposición 70. 25-O

RADIADORES AUTOMOVIL, VIEjos o chocados, compro. Gálvez 188. 25-O

VENDO AUTOMOVIL ESSEX DOS asientos, moderno y Dodge cupé. Av. Macul 2301. 25-O

COMPRO AUTOMOVIL HUDSON, Studebaker, Buick o Dodge modernos. Av. Macul 2301. 25-O

VENDO AUTOMOVIL SINGER, muy económico, tres asientos. Mozó, Morandé 244. 25-O

GARAGE TUREHETTO, PROVIdencia 1162. Reparaciones en general de toda clase de autos, camiones, etc. Personal escogido. Puntualidad, atención y precio sin competencia. O-25

VENDO CAMION FORD, BUEN estado, forros nuevos. Av. Matta 877. 27-O

VENDO O CAMBIO O SITIO, FORD turismo. Carrascal 4674. 25-O

CAMION FORD VENDO DE OCAsión. Sotomayor 59. 25-O

SE VENDE UN AUTO HUDSON TUrismo, está en perfecto estado. Moneda 2215. 25-O

GONDOLA FORD 4119, RECORRIdo San Pablo, vendo $ 1,300 contado, resto, $ 13.50 diario. Tratar: inspector mercado, urgente. 27-O.

OCASION: VENDO GONDOLA Ford $ 2,500, patente recorrido. San Diego 1531.

COMPRO CONTADO BUICK TURISmo, cinco asientos, modelo 23 o 24.— Ariztía, tercer piso oficina 15.

GANGA, GONDOLA 2,500, RECOrrido. Lira, San Pedro 1446.

GONDOLA FORD TRABAJANDO, espléndido motor., realizo. Libertad 522, casa 4.

GONDOLA FORD EN MUY BUEN estado, con patente y recorrido Carmen Lira, se vende de ocasión. Verla y tratar: Diez de Julio 363. 27-O

COMPRO UNA PATENTE CAMION de carga. Irarrázaval 110. 26-O

4.—Animales. (Compra y venta)

DARE GRATIFICACION QUIEN entregue perrito color café claro; obedece por Halú. Echaurren 65.

5.—Alhajas, joyas, monedas, etc. (Compra y venta)

TRANSFORMACION DE JOYAS. Dibujos originales, en la antigua Relojería "La Continental" 89 San Antonio 89. 27-O

7.—Aves, pájaros, etc. (Compra y ventas)

HUEVOS PARA INCUBAR, RHOde-Island, Leghorns, blanca y perdiz, vendo constantemente. San Martín 64. 27—O

INCUBADORAS, CRIADORAS HISpania, artefactos avícolas, remedios, aves, huevos. Las Encinas. Vicuña Mackenna 656. O-25

VENDO LINDISIMO LORO FILIpino, catita japonesa, Puente 622, segundo piso. 25-O

HUEVOS DEL DIA VENDO QUINta Normal, puerta Catedral.— L. Echeverría. Oct-25

HUEVOS PARA INCUBAR PLYAnouth, Leghorn y Catalanes vende Quinta Normal, puerta Catedral. Oct—25

POR CAMBIO DE RESIDENCIA véndese lindo lote de gallinas nuevas, catalanas y Leghorn, seleccionadas. Avenida Salvador N.o 951.

AVICULTOR TECNICO CON INStalación para 2,000 gallinas, busca socio en Santiago con 20,000 y que se haga cargo de la venta de los productos. Aseguro utilidad de 40 mil. Doy y pido referencias de primer orden. Personalmente pormenores. Casilla 73, Rengo.

8.—Avisos varios

HAGO LLAVES, COMUONGO ARmas. — San Diego 83. Nov. 3

ORO QUIMICAMENTE PURO PARA dentistas, $ 3 gramo. Pedidos casilla 2100, desde 5 gramos. 25-O

EN PURISIMA 189 SE COMPONE toda clase de calzado. Oct-25

VIUDO CHILENO, BIEN PUESTO, desea conocer para fines matrimoniales, señorita alemana o española, de 14 a 19 años, que los cumpla indefectiblemente el 21 o el 22 de Diciembre, que sea rubia y gordita, no muy alta, prefiero sea pobre; reserva y seriedad; escribir al Correo Central a H. O. W. Indique su dirección. O-25

TALAJE: ARRENDAMOS EN PREcio muy conveniente en fundo próximo a Santiago, e inmediato a estación, hasta para 3,000 animales. Huérfanos 1237. 26-O

31 NECESITA USTED HACER UN buen edificio y gastar poco o hacer transformación a su casa, escriba a la casilla 4552, o a la oficina calle Sotomayor N.o 37. 25-O

FABRICA FLORES ARTIFICIAles, coronas fúnebres desde cinco pesos; impresiones de cintas, flores para sombreros, azahares novios, vende barato. Chacabuco 221.

9.—Contadores

CONTABILIDADES. LA LEY EXIge que todo comerciante lleve libros de contabilidad. Para llevarlos ofrezco mis servicios. Renumeración módica. Dirigirse: Casilla 2114.

10.—Casas, departamentos y piezas amobladas. (Ofrecidas y buscadas)

ARRIENDASE PIEZA CON SIN muebles, San Francisco N.o 941. 25O

PIEZA AMOBLADA ARRIENDO A caballero solo. Gálvez 641. 27-O

$ 60 PIEZA AMOBLADA. MAIPU 30, casa 6.

11.—Casas, departamentos y piezas sin muebles. (Ofrecidas y buscadas)

Casas

$ 260, ARRIENDASE BUENA CAsa altos. Delicias 3986. 31—O.

$ 600, MENSUALES ARRIENDASE altos Vicuña Mackenna 603. Llaves en 605. 25—O.

$ 560 EXTENSA CASA RECOLETA N.o 845. 25-O

QUINTA DE REGULAR TAMAÑO con casa pequeña, necesito arrendar en los alrededores de Santiago. Contrato. Dirigirse Brasil 19. 25-O

$ 450, ARRIENDO MAGNIFICA casa, Grajales 2340, entre Avenida República y España, diez piezas fuera dependencias. 25-O

SE ARRIENDA CASA QUINTA EN Ñuñoa. Tratar: San Antonio 26. 25—O

$ 335 ARRIENDASE CASA MODERna cómoda, Carmen 1061. Tratar: Copiapó 548. 25-O

$ 360, SANTO DOMINGO 3705, seis habitaciones, 5 dependencias, jardín, patio, gas, electricidad. 25—O.

$ 450 BUENOS BAJOS, VERGARA 662. 25-O

SAZIE 2349, LADO REPUBLICA, altos nuevos. 25-O

SE ARRIENDA UNA CASA CON 7 piezas y dos patios, Mallinkrodt 102. 25-O.

275 ELEGANTES ALTOS MODERnos, arriendo familia honorable, sin niños. Lira 1162, inmediato Matta. O-25

$ 450, ARRIENDO CASA ALTOS DE esquina, moderna, recién terminada, Rosas 2015, tratar calle San Ignacio 111. 26-O

ARRIENDO CASA CENTRAL, UN paso Alameda. Gálvez 133. 26-O

CASA ALTOS, RECIEN REFACcionada, arriéndase 11 departamentos, hall, comedor Verano. Santa Rosa 879. O-25

CASA MODERNA O BUEN ESTAdo, barrios Santa Lucía, San Cristóbal, Carmen otro barrio central, 30 a 50 mil pesos, compro. C. de H. Casilla 931. O-26

300 ARRIENDO ALTOS, COMODOS Carmen 201. 26-O

130, 75, ARRIENDO CASAS, CARmen 197. 26-O

DESEO ARRENDAR CASA QUINta Ñuñoa Guindos, contrato cerca carros. Indicar precio. Casilla 1968. 25-O

$ 650, MERCED 312, ENTRE CErro y Parque Forestal, arriéndase casa elegante, seis habitaciones, baño instalado, buen hall, parquets, amplias galerías, dependencias, dos patios. Llaves ahí mismo. 26—Oct.

$ 300 ARRIENDO ALTOS, HALL, 8 piezas, fuera dependencias. San Pablo 2033. Oct-26

ARRIENDASE CHALET PARA POca familia, $ 500 arboleda, garage, caballeriza. Avenida Macul 2007. Oct—25

ARRIENDASE BUENA CASA BAjos sin altos, seis departamentos, baño, dependencias. Prat 407. Oct—25

ARRIENDO, SOLO A FAMILIAS honorables, cómodas casas higiénicas en calles General Urriola, Sucre y Madrid desde $ 200 hasta $ 350.— Tratar: Ricaurte 365. Oct—25

ARRIENDO CASA GRANDE APROpiada para cualquier negocio. Martínez de Rozas 2234. Oct-27

$ 360 ARRIENDO CASA, ARBOLES frutales, prefiero extranjero. San Isidro 445. Tratar: Santa Victoria 210. 25-O

$ 450 ARRIENDO DOS COMODAS casas. Tratar: Vicuña Mackenna 339. 25-O

$ 150 ARRIENDO CASITAS PEDRO Montt 2157, entre San Isidro y Víctor Manuel. 25-O

$ 380 ARRIENDO ALTOS, DIEZ piezas. Echaurren 480. 26-O

$ 13, 16, 19 SEMANALES ARRIENdo casitas. Chiloé 1740 administración. 26-O

$ 500. EN ESPLENDIDA SITUAción, arrendamos casa de lujo recién construída, todo confort, para profesional o matrimonio sólo. Huérfanos 1237. 26-O

ARRIENDASE COMODA CASA Victoria 737 Altos. 25-O

$ 600, AGUSTINAS, ALTOS, HALL, 5 dormitorios, salón, sala, comedor, etc. Luis Silva Cortés y Cía.

$ 450, BILBAO, BAJOS, HALL, patio, 7 piezas, 2 servicios, despensa, etc. Luis Silva Cortés y Cía. Agustinas 1125.

$ 500, Av. CENTRAL (Ñuñoa), BAjos, 4 dormitorios, hall, comedor, baño instalado y galería cerrada; 2 parrones, árboles frutales. Luis Silva Cortés y Cía. Agustinas 1125.

$ 500, CASTRO, ALTOS RECIEN refaccionados, hall, salón, comedor, escritorio, 8 dormitorios, 2 toilettes, gas y luz. Luis Silva Cortés y Cía. Agustinas 1125.

$ 750, CARRERA, ALTOS, RECIEN pintados y empapelados, hall, salón, escritorio, 4 dormitorios, toilette, comedor, repostero, luz y gas. Luis Silva Cortés y Cía. Agustinas 1125.

$ 400 Av. ESPAÑA, ALTOS 7 PIEzas, 2 servicios, Agustinas 1125.

$ 550, ECHAURREN, ELEGANTE residencia en altos, 7 dormitorios, hall, salón, galerías, patio servicio; decorados y parquet. Agustinas 1125. Luis Silva Cortés y Cía.

$ 400 EXEQUIEL FERNANDEZ, chalet dos pisos, nuevo, hall, comedor, salón, cocina, despensa, 3 dormitorios grandes, uno chico, quinta bien plantada. Agustinas 1125. Luis Silva Cortés y Cía.

$ 600 c|u., ARRIENDASE EN SANta Isabel altos y bajos independientes, 4 dormitorios, 2 hall, salón, toilette y servicios. Agustinas 1125.

$ 900, NATANIEL, BAJOS, OCHO habitaciones, hall, parquet, etc. — Agustinas 1125. Luis Silva Cortés y Cía.

$ 400 E. RAMIREZ, BAJOS, CON 4 piezas, toilette y hall; muy elegante. Agustinas 1125. Luis Silva Cortés y Cía.

$ 800, REPUBLICA, ALTOS REcién construídos, 5 dormitorios, salón, escritorio, comedor, hall, toilette y servicios. Agustinas 1125. Luis Silva Cortés y Cía.

$ 1,000, VILLAVICENCIO, ALTOS nuevos, hall, 2 salones, gran galería, comedor, escritorio, 2 salitas, 5 dormitorios, 3 baños, etc. Agustinas 1125. Luis Silva Cortés y Cía.

NECESITAMOS CASAS EN ARRIENdo desde $ 300 a $ 800, y casas quintas en Ñuñoa y Providencia. Ordenes a Luis Silva Cortés y Cía. Agustinas 1125.

$ 1,500, DELICIAS, ALTOS NUEvos elegantes, 2.o y 3.er piso, hall, toilettes, 14 habitaciones y servicios. Luis Silva Cortés y Cía. Agustinas 1125.

LUTOS

El mejor surtido en plaza lo encontrará usted en el

MANTO ELEGANTE

PASAJE MATTE N.º 28

Especialidad en echarpes, sombreros y tocas de crep Georgette, enaguas, faldas y blusas en seda y lana.

POMPAS FUNEBRES

EMPRESA ZENTENO

ESTADO 17 — DELICIAS 2584

TEL. 4275 — TEL. 624

ATIENDE DIA Y NOCHE

DIED

Our Dearly Beloved Son

James William Harold

Aged 18 Months

Funeral at 9 A. M. Today from, Avenida Miguel Claro 621.

Mr. & Mrs. W. Mc. Rostie.

DEFUNCION

Ha dejado de existir nuestra querida hija señorita

Catalina Violeta Restard Sureda

Sus restos serán conducidos al Cementerio General, hoy 25, a las 4 P. M., partiendo el cortejo de su casa habitación. Av. San Luis 1214.

ANTONIO RESTARD Y FAMILIA

DEFUNCION

Ha fallecido nuestra querida hermana y sobrina, señorita

Ester Núñez Romero

Sus restos serán sepultados hoy Domingo, a las 10 A. M., en el Cementerio General, partiendo el cortejo de su casa habitación. Rosas N.o 3222.

CARLOS A. NUÑEZ R.—ONOFRA, CELIA Y SARA NUÑEZ L.

DEFUNCION

Habiendo dejado de existir nuestro querido padre, señor

Clovis Undurraga G.

Rogamos a los que fueron sus amigos se sirvan acompañar sus restos que partirán de su casa habitación, Herrera 1126, el Lunes, a las 10 A. M., al Cementerio General.

SUS HIJOS.

EXPRESION DE GRACIAS

Damos nuestros más sinceros agradecimientos a todas las personas que se dignaron acompañarnos a la sepultación de los restos de nuestro querido esposo y padre, señor

César Penelli Coliva

(Q. E. P. D)

CLEMENTINA DE PENELLI E HIJOS

Santiago, 25 de Octubre de 1925.

DEFUNCION

Ha dejado de existir nuestro idolatrado esposo y padre, don

Pedro Varela Delgado

Rogamos a sus amigos y a los nuestros se sirvan acompañar sus restos al Cementerio General, hoy a las 11 A. M., partiendo el cortejo desde su casa habitación, Buenos Aires N.o 354.

LA FAMILIA.

DEFUNCION

Ha dejado de existir don

Guillermo Délano Biggs

Sus restos serán sepultados privadamente.

LA FAMILIA.

Santiago, Octubre 24 de 1925.

EXPRESION DE GRACIAS

Doy mis más sinceros agradecimientos a los amigos que se dignaron acompañar a su última morada los restos de mi inolvidable esposa y madre

Esther P. de González

(Q. E. P. D.)

SU ESPOSO LUIS A. GONZALEZ V., ORLANDO GONZALEZ P. Y FAMILIA

DEFUNCION

Habiendo dejado de existir mi querida hija

Corina Madrid

Ruégoles a mis amigos se dignen acompañar sus restos al Cementerio General hoy, a las 10 A. M., saliendo el cortejo de su casa ubicada en Av. Rosario 768.

ROSA M. DE GUTIERREZ E HIJOS

DEFUNCION

Ha fallecido don

Enrique Martínez Sánchez

Sus restos serán sepultados privadamente

LA FAMILIA.

DEFUNCION

El 22 del presente fueron sepultados en el Cementerio General los restos de nuestra querida tía señora

Lucrecia Jara Reveco

Damos los mas expresivos agradecimientos a las personas que se dignaron acompañarlos.

SUS SOBRINOS MERCEDES Y HUMBERTO JARA M.

DEFUNCION

Habiendo fallecido nuestro querido esposo y padre don

Nicolás Ramos Casanova

Rogamos a los que fueron sus amigos se sirvan acompañar sus restos al Cementerio Católico.

El cortejo saldrá del Hospital Salvador hoy, a las 10 1|2 A. M.

LA FAMILIA.

Santiago, Octubre 24 de 1925.

DEFUNCION

Ha fallecido la señora doña

María Jesús Somavía v. de Quindos

Sus restos fueron sepultados privadamente.

LA FAMILIA.

Compre un Pajizo a Capellaro

RECLAME $ 10.80 c|u. - ESTADO 230

$ 400 BELLAVISTA 145 ESQUINA Loreto, a una cuadra Parque Forestal, recién refaccionada, 8 habitaciones, baño y servicios. Agustinas 1252.

CASA MODERNA, ALTOS, CENTRAlísima, seis piezas, arriéndase 300 pesos. Tarapacá 850. 26-O.

$ 500 VICUÑA MACKENNA 181, arriéndase casa elegante, seis habitaciones, espléndida fachada, decoraciones, amplias galerías, dependencias, mucho sol. Llaves ahí mismo. Tratar dueño, López, Compañía 1223. 26-O

360 PESOS ARRIENDO CASA CON parrones. San Isidro 445, tratar Santa Victoria 210.

NECESITA CASA CON 3 HASTA 5 piezas, con patio de 300 hasta 600 m2. con entrada para carretones, por largo plazo, entre Manuel Montt y Sotomayor y Victoria - Bezanilla. Carlos Hurr. Brasil 744 C. 1. 25-O

DORMITORIO CALLE EN CASA central moderna, altos, arriendo. San Francisco 207.

BUENA CASA DE ALTOS, CENtral, ocho piezas, arriéndase. Nataniel 230. 27-O

$ 625 ARRIENDO ESPLENDIDOS bajos, 15 piezas, con parquets; verla 3-5. Huérfanos 2428. 26-O

$ 425 ARRIENDO ALTOS 10 PIEzas fuera servicio, dos cuadras Alameda. Olivares 1446; llaves 1450. 26-O

ARRIENDASE CASA ALTOS, 8 habitaciones fuera servicios; galería vidrios $ 360. Santa Rosa 366. 26-O

$ 450, y 400 ARRIENDASE FLAmantes casas Santo Domingo 2995. 26—O

BARRIO PROVIDENCIA, ARRIENdo tres casas distintos precios. — Providencia 903.

CASA QUINTA PROXIMA SAN Cristóbal, arriendo amoblado 900 pesos mensuales. Verla, 2 a 5. Purísima 264.

BARATO ARRIENDO BAJOS, Ocho piezas, hall, electricidad, carros. — Maipú 1178. 26-O.

260 CASA GRANDE NUEVE PIEzas, dos patios, electricidad. Manuel Infante 815. Providencia. 26O

$ 250 ARRIENDO CASA GRANDE con dos patios. San Ignacio 1986.

$ 260 ARRIENDASE CASA NUEVA e higiénica, todo servicio. Llaves en almacén del lado. Cóndor 715. Tratar: Sazié 1799.

CASITA TRES PIEZAS, GAS Y luz, Carmen 720.

$ 180 SE ARRIENDA CASA 6 piezas, y todo servicio. Decente e higiénica. Avenida Italia 1293. 25-O.

370 SE ARRIENDA CASA NUEVA, Carrión 1527. Llaves 1519. 27-O

$ 360 ARRIENDASE CASA, SANTA Victoria 433, inmediata Lira, cuatro cuadras Alameda. Ocho habitaciones, buenas, hall, dos toilettes, tres dependencias, electricidad; Casa sin altos, confortables, buen estado. 26-O.

NECESITO ARRENDAR CASA pocas piezas, cualquier barrio. — J. Verdugo, casilla 2082.

TRES BUENAS CASAS OFREZCO en arriendo a 300, 200 y 150 pesos; barrio Seminario. Interesados dirigirse a casilla 2293. 26-O

LOS LEONES ARRIENDO CHAlet Villaseca 450; dos cuadras y media terminación carro.

Departamentos

ARRIENDO DEPARTAMENTO INdependiente, cocina, casa quinta. Irarrázaval 4662. O-25

450 ALTOS MODERNOS, ESQUINA, nuevos, 7 habitaciones, baño dependencias, entrégase encerado. Rosas 1705. 25-O

DEPARTAMENTOS DE TRES PIEzas con baño, luz eléctrica, gas, agua caliente, con artefactos y calefacción central, se arriendan en Catedral 1165, frente al Congreso. Tratar con F. Olavarría. O-26

ARRIENDO COMODO DEPARTAmento. Jofré 458. 2.-O.

ARRIENDASE DEPARTAMENTO 2 piezas, luz eléctrica y cocina. Serrano 124. 25-O

DEPARTAMENTO 3 PIEZAS, HALL y cocina independiente. Santa Rosa 662. Oct—25

ARRIENDO DEPARTAMENTO CON todas comodidades, bajos. Nataniel 118. 25-O

SE ARRIENDA UN DEPARTAmento para matrimonio sin niños y una pieza a persona sola. Verlo: Santa Isabel 370, altos. 25-O

DEPARTAMENTO CUATRO PIEzas, cocina, se arrienda. Juárez Corta 563. 25-O.

SE ARRIENDA UN DEPARTAmento o piezas, a señoras sin niños. Compañía 1850. 25-O

HERMOSO DEPARTAMENTO tres piezas a personas sin niños, arriéndase en casa señora sola. Gálvez 1068. 25-O

ARRIENDO DEPARTAMENTO Central barato. Lucy Scott. Casilla 81-D 26-O

$ 100 ARRIENDASE DEPARTAmento en altos cuatro piezas, cocina y todo servicio. San Borja 231. 28-O

ARRIEDASE DEPARTAMENTO 2 o tres piezas a matrimonio solo o caballeros. Arturo Prat 251. 25-O

SE ARRIENDA DEPARTAMENTO de dos piezas, a señorita honorable. Serrano 245. 26-O

Piezas

ARRIENDO ESPLENDIDA PIEZA con luz eléctrica, a matrimonio o caballero solo. — San Pablo 2029. O-25

SE ARRIENDAN PIEZAS A CABAlleros. Pedregal 272. 25-O

ARRIENDO PIEZAS, BARROSO 83. 1.o-N

ARRIENDO PIEZA, SAN ANTONIO 265. 25-O

ARRIENDO 1 O 2 PIEZAS Y COCIna a matrimonio solo. Dominica 476. 25-O

ARRIENDO PIEZA GRANDE CON luz eléctrica a matrimonio o caballero honorable. Santa Rosa 662. Oct—25

ARRIENDASE LINDAS PIEZAS calle, todo confort a caballeros honorables, Bandera 780. Casa 5. 26-O

DOS LINDAS PIEZAS SIN MUEbles en bajos, en chalet de extranjera, sin pensionistas arriéndase a caballeros honorables. Margarita 5, por Pedro Valdivia. 25-O

MATRIMONIO SOLO ARRIENDA pieza, carros puerta. Arturo Prat 2062. 25-O

SE ARRIENDA UNA O DOS PIEZAS a caballero solo. Serrano 73. 28-O.

ARRIENDO PIEZA CON O SIN muebles. Rosario 715. 25O

ARRIENDO PIEZA SEÑORITA EMpleada en el centro. San Ignacio 350. 25-O

ARRIENDO UNA PIEZA EN CUEto 348, altos. O-25

ARRIENDANSE LINDAS PIEZAS Estado 339, entrada puerta Sala calle, enteramente independientes. Imperio. 26-O

CASA DE RESPETO ARRIENDA 2 tres piezas, con toda comodidad. Cochrane 538.

$ 400 SE ARRIENDA AL PIE DEL cerro San Cristóbal casa en muy buen estado, Dardignac N.o 0160. Llaves: Siglo XX N.o 250. 26-O

SE ARRIENDA UNA O DOS PIEzas. Lira 746.

UNA, DOS PIEZAS BALCON CASA decente arrienda. Santa 1414 esquina Amunátegui.

FAMILIA DOS PERSONAS, PADRE e hija, arrienda dos lindas piezas, balcón calle, luz eléctrica, casa elegante. Propietarios. Cóndor 738.

PIEZA ARRIENDO A PERSONA sola. Padura 585. 25O

ARRIENDASE TRES PIEZAS centralísimas. Cochrane 434. 26-O

DOS PIEZAS BALCON ARRIENdo. Nataniel 405.

ARRIENDO UNA, DOS PIEZAS. España 170, casa 8.

12.—Compra y venta de casas y sitios

QUINTAS: 9,000 PESOS, CERCA carros Guindos Ñuñoa, de esquina, una pieza, de 1,875 varas. Aravena y Valenzuela. — Huérfanos 1059. — Oficina 2. O-25

QUINTA: 24,000 PESOS, DE 2,500 metros, con excelentes frutas, vecino Avenida Pedro Valdivia, tres piezas; fácil aprovechar fuerza motriz, cuatro caballos. Aravena y Valenzuela. — Huérfanos 1059. — Oficina 2. O-25

SITIOS CERRADOS, UNA PIEZA, en Avenida Salvador e Italia, valores: 13,000 y 15,500, ofrecemos. Aravena y Valenzuela. — Huérfanos 1059. — Oficina 2. O-25

CASITA QUINTA 5,500 CON 1,020 varas, dos piezas, bien plantadas, dos cuadras carros Cisterna, valía antes 10,000. Aravena y Valenzuela. — Huérfanos 1059. — Oficina 2. O-25

SITIO ESQUINA, AVENIDA SANTA Elena, cuatro cuadras Avenida Matta, préstase para almacén, garage, 15 x 50, véndese, 13,500 con facilidades; algo edificado. Aravena y Valenzuela. — Huérfanos 1059. — Oficina 2. O-25

SITIOS, CALLE LORETO, ENTRE Buenos Aires y Lillo, vendo, seis lotes, para construcciones, valores 9,500, 11,500, 16,000, se pagan desde 2,000 contado, resto plazos. Aravena y Valenzuela. — Huérfanos 1059. — Oficina 2. O-25

SITIO, AVENIDA DEL SALTO, ALgo edificado, vendo, 13,500, facilidades. — Huérfanos 1059. — Oficina 2. —Aravena y Valenzuela. O-25

SITIOS, EN AVENIDA MANUEL Montt, de 40 por 58 metros, vecinos carros, ofrecemos: Aravena y Valenzuela. — Huérfanos 1059. — Oficina 2 O-25

TERRENOS, VECINOS LLANO SUbercaseaux, y frente Santa Rosa, cuatro pesos metros, con muchas facilidades, lotes desde 1,250 metros, abundante agua, especiales para quintas, campos sports, sin deuda. Aravena y Valenzuela. — Huérfanos 1059. — Oficina 2. O-25

TERRENOS, CUATRO PESOS MEtros, Ñuñoa suelos muy gruesos, abundante agua, tres cuadras tranvías; lotes de 5,000 metros, tres cuadras Avenida Irarrázaval, con facilidades. Aravena y Valenzuela. — Huérfanos 1059. — Oficina 2. O-25

$ 80,000 ARTURO PRAT, DOS Casas, en bajos con 6 piezas cada una, patio, etc. Orden para verla, donde Luis Silva Cortés y Cía. — Agustinas 1125.

$ 95,000. — ENTRE SAN DIEGO Y Arturo Prat, cerca de Av. Matta, vendemos dos casas grandes antiguas, con frente de 32 x 72. Negocio a propósito para constructores; un verdadero regalo. Más datos y órdenes para visitar la propiedad dará Luis Silva Cortés y Cía. 1125, Agustinas 1125.

$ 310,000 DELICIAS, GRAN PROpiedad habitación y renta, altos y bajos independientes, garage para dos coches y casa para chofer; buena renta. 14 x 110. — Más datos: Luis Silva Cortés y Cía. — Agustinas 1125.

$ 85,000 RESIDENCIA DE UN PIso, 558, metros cuadrados ubicada en Agustinas antes de Brasil. Con sólo $ 20,000 al contado. Tratar: Luis Silva Cortés y Cía. — Agustinas 1125.

$ 32,000 PROPIEDAD DE RENTA, 804 m2., con 14 metros de frente, ubicada en San Diego antes de Matta. Detalles: Agustinas 1125. — Luis Silva Cortés y Cía.

SITIOS VENDEMOS, EN CALLE San Francisco antes de Matta, en todas clases de dimensiones. Tratar: Luis Silva Cortés y Cía. — Agustinas 1125

$ 110,000 GRAN RESIDENCIA CON renta recién terminada, entre Avenida España y Molina, 16 x 36. Cada casa consta de 9 habitaciones, toilette y servicios. Renta: $ 12,000 anuales. Luis Silva Cortés y Cía. — Agustinas 1125.

$ 53,000 CASA ANTIGUA CON 14 metros frente en Avenida Brasil, inmediata plaza, apropiada para edificar. — Se vende con facilidad. —Luis Silva Cortés y Cía. Agustinas 1125.

EN CIENFUEGOS INMEDIATO DElicias, vendemos sitios 500 m2., con grandes facilidades. — Luis Silva Cortés y Cía. Agustinas 1125.

$ 130,000 AV. MACUL, CHALET 2 pisos, 11 piezas, jardín, árboles frutales, cancha tennis, garage. Deuda Caja. — Luis Silva Cortés y Cía. — Agustinas 1125.

$ 40,000 PHILIPPI, EDIFICIO DOS pisos, dependientes, sólidos, 7 piezas, toilette, cocina, despensa, patios. — Deuda: $ 20,000. — Tratar: Agustinas 1125.

$ 90,000. — EXEQUIEL FERNANdez, espléndido chalet, con extensa quinta, 4,000 m2 garage, pesebrera. Agustinas 1125.

$ 110,000 SAZIE, CUATRO CASAS, dos en bajos y dos en altos, 8 piezas cada una y garage. Deuda: Caja. — Luis Silva Cortés y Cía. — Agustinas 1125.

$ 58,000 PRECIOSA RESIDENCIA de un piso, ubicada inmediata a Maestranza antes de Matta. Distribución moderna muy elegante. Luis Silva Cortés y Cía. — Agustinas 1125. Deuda Caja Ahorros: $ 21,000.

$ 160,000 COMPAÑIA, CERCA DE Almirante Barroso, casa en bajos en buen estado, tres patios, parrón, gallinero, diez piezas fuera de servicio, 12 x 55. Luis Silva Cortés y Cía. —Agustinas 1125.

$ 70,000 SOFIA CONCHA, CASA EN [illegible] nueva, 6 piezas y servicios, terreno espejuelo. Deuda: $ 15,000. — Luis Silva Cortés y Cía. Agustinas [illegible]

NECESITAMOS CASAS DE 50,000 a 100,000 pesos, con o sin renta, para clientes únicos de esta oficina. — Negocios rápidos y seguros. Dé su orden inmediatamente a Luis Silva Cortés y Cía. — Agustinas 1125.

$ 85,000 BELLAVISTA, CHALET 2 pisos, todas comodidades, 500 m2. Precio: $ 85,000. Deuda Caja: 68,000 pesos. — Más datos: Luis Silva Cortés y Cía. — Agustinas 1125.

$ 160,000 VENDEMOS CERCA MANzana residencial, San Francisco, casa antigua, que mide 18 x 60, con sólo $ 20,000 al contado; resto largo plazo. — Más datos y orden para verla dará Luis Silva Cortés y Cía. — Agustinas 1125.

$ 40,000 CUEVAS CERCA Av. MATta, casa de un piso y local para almacén. 23 x 25. — Luis Silva Cortés y Cía. — Agustinas 1125.

$ 100,000 VENDEMOS EN MAESTranza, situación comercial, casa altos nueva, frente estucado, pintada al óleo y decorada, 6 piezas, tollette, servicios y terraza; bajos gran almacén y casa anexa con 5 piezas, hall, etc., renta: $ 900 mensuales. Luis Silva Cortés y Cía. Agustinas 1125.

$ 35,000 TOESCA, PROPIEDAD DE dos pisos fierro y concreto; en los bajos, local para establo. Deuda: 15 mil pesos. Luis Silva Cortés y Cía. — Agustinas 1125.

$ 225,000 VENDEMOS EN MORANdé gran propiedad compuesta de almacenes y casas de altos, 15 x 40. — Rentas: $ 30,000 anuales. Deuda: 60 mil pesos. Luis Silva Cortés y Cía. Agustinas 1125.

$ 75,000 AV. TUPPER, DOS CASAS independientes de un piso, buena construcción, techo zinc; cada una seis habitaciones, tollette y servicio. Patio. Buena renta. — Deuda: 25,000 pesos. Facilidades de pago. Luis Silva Cortés y Cía. — Agustinas 1125.

$ 110,000. — Av. SEMINARIO, 4 Casas nuevas, altos y bajos y almacén esquina. Renta:

$ 18 m2. VENDEMOS GRAN TErreno en Av. M. Montt, alrededor de 20,000 metros. — Luis Silva Cortés y Cía. — Agustinas 1125.

$ 140,000 CATEDRAL, CASA UN Piso, buena construcción, recién refaccionado, 5 dormitorios, 3 baños, salón, comedor, 3 patios grandes, 3 servicios, techo nuevo de zinc. Luis Silva Cortés y Cía. — Agustinas 1125.

$ 125,000 J. DOMINGO CAÑAS, Chalet de dos pisos, cal y ladrillo reforzado con concreto, 5 dormitorios grandes, tollette instalado; subterráneo, garage. Gran deuda. —Agustinas 1125.

SELLO DE GARANTIA
MCR
JABON PALUDAN

CON SOLO $ 9,500
Puede tener una ganancia limpia diaria de 40 pesos, comprando una magnífica
GONDOLA
"FORD"
Es la única casa que las vende a este precio, bien construídas
EJERCITO 724

$ 47,000 SANTA ELENA, NUEVE piezas, dependencias, 2 patios, huerto. Carlos Ossandón.

$ 49,000 CUETO, FRENTE DOS calles. Dos casas, 5 piezas, dependencias c|u. Local apropiado industria, galpón, patio. Carlos Ossandón.

$ 50,000 TOCORNAL, PROXIMA Santa Victoria. Ocho piezas, dependencias, 2 patios, huerto. Mide 12 por 59. Deuda Banco Hipotecario. Carlos Ossandón.

$ 50,000 SAN BERNARDO, ESquina, almacén, casa 6 piezas, dependencias, y 5 casitas. Bandera 168.

$ 51,000 INMEDIATA IRARRAzaval, esquina quinta, 2,800 metros, nueve piezas, galería, baño, dependencias. Se permuta por casa habitación en Santiago. Carlos Ossandón.

$ 52,000 LO ESPEJO, QUINTA, MIde 101 por 72 metros, árboles, parrones, 8 piezas, dependencias. Carlos Ossandón.

$ 55,000 BULNES, PROXIMA ALAmeda. Ocho piezas, hall, baño, dependencias, 2 patios. Carlos Ossandón.

$ 55,000 ALDUNATE, PROXIMO Coquimbo. Apropiada garage, patio adoquinado; mide 17 por 42. Carlos Ossandón.

$ 60,000 NUEVA MANZANO, ESquina, moderna, cinco piezas, hall, baño instalado, dependencias jardín parrón. Carlos Osandón.

$ 70,000 CHACABUCO, PROXIMA Avenida Portales. Bajos 9 piezas, dependencias, 2 patios. Altos 5 piezas, dependencias. Deuda Banco Hipotecario. Bandera 168.

$ 70,000 TALAGANTE, QUINTA 10,000 m2. Once piezas, dependencias, cocheras, caballerizas, casas, cuidador mozo. Parrones, jardines, arboleda, agua riego. Electricidad. Deuda Banco Hipotecario. Carlos Ossandón.

$ 70,000 MOLINA, ALMACEN, ESquina y 3 piezas y casa 6 piezas, dependencias, patio. Bandera 168.

$ 70,000 SAN ISIDRO, INMEDIAta Diez de Julio. Ocho piezas, hall, baño, dependencias 2 patios, arboleda. Carlos Ossandón.

$ 75,000 INMEDIATA SAN CRISTóbal, moderna, 8 piezas, living room, hall, 2 piezas baño; dependencias. Carlos Ossandón.

$ 75,000 INMEDIATA ALAMEDA, barrio Estación. Casa, 8 casitas. Declarada salubre. Buena renta. Facilidades pago. Bandera 168.

$ 78,000 BARRIO SAN CRISTObal. Moderna, 7 piezas, 2 halls, baño, dependencais, terraza. Bandera 168.

$ 80,000, ÑUÑOA, QUINTA 2,500 metros, chalet, 7 piezas, 2 galerías, baño instalado dependencias garage 2 autos, gallineros, jardín, huerto, muy bien cerrada, reja fierro al frente. Bandera 168.

$ 80,000 BELLAVISTA, INMEDIAto Pío IX. Siete piezas, hall, galerías, dependencias, subterráneo, huerto. Bandera 168.

$ 80,000. SAN PABLO, PROXIMA Cumming. Esquina. Tres casas y un almacén. Deuda Caja Hipotecaria. Bandera 168.

$ 82,000 MATUCANA, CASA-HAbitación y local industria. Siete piezas, dependencias. Galpón de 14.70 por 31 metros. Deuda Banco Hipotecario. Carlos Ossandón.

$ 90,000. LIBERTAD, INMEDIAto Delicias, sitio, construcciones ladrillo, mdie 15 por 26 metros. — Bandera 168.

$ 90,000 HUERFANOS, INMEDIAto manzana Caja Hipotecaria. Nueve piezas, hall, baño, dependencias, patio. Deuda Banco Hipotecario. Carlos Ossandón.

$ 90,000 CALLE LONDRES, ESquina. Apropiada construir residencia. Seis piezas, hall, garage. Deuda Caja Hipotecaria. Bandera 168.

$ 96,000 ECHAURREN, INMEDiata Alameda. Nueve piezas, hall, baño instalado, dependencias, parquets, decorados. Bandera 168.

$ 100,000 NATANIEL, A TRES cuadras de Alameda. Dos casas garage, mide 1,041 m2. superficie, con 21 de frente. Bandera 168.

$ 3 M2. ÑUÑOA, AVENIDA BERlín. Sitio esquina, mide 84 x 100.32 metros. Bandera 168.

$ 3 M2. LOS GUINDOS, ÑUÑOA. San Eugenio, sitio esquina. Mide m|m. 50 por 84 metros. Carlos Ossandón.

$ 10 M2. GUANACO, INMEDIAto Plaza Chacabuco. Sitio esquina. 10,000 m2. m|m. Carlos Ossandón.

$ 14 M2. MAESTRANZA, ESQUInA próximo Estación Santa Elena. Sitio, mide 25 por 26 metros. Carlos Ossandón.

$ 13 M2. AVENIDA MANUEL Montt, próximo Providencia, sitio plantado, mide 20 por 135. Bandera 168.

$ 20 M2. DARIO URZUA, INMEdiato Pedro Valdivia. Sitios con 64 metros de fondo. Bandera 168.

$ 20 M2. AVENIDA CAÑAS, PROximo Campos Sports; sitio 25x65. Bandera 168.

$ 35 M2. LOS LEONES, ESQUInA, media cuadra tranvías. Sitio 75 por 50 metros, cerrado, chalet madera. Bandera 168.

$ 35 M2. BARRIO PLAZA RUNgay. Gran sitio, frente 3 calles Mide 6,447, 95 m2, con más de 214 metros de frente. Bandera 168.

$ 38 M2. AVENIDA MIGUEL CLAro, sitio, mide 28.50 por 39.50. Cerrado. Construcciones ladrillo. Bandera 168.

$ 1,500 POBLACION MARIA LO Negrete. Sitio, mide 8.36 por 20.90. Bandera 168.

$ 8,000 MAESTRANZA, PROXIMO Ñuble, sitio, 8.35 x 41.80, arboleda jardín. Carlos Osandón.

$ 10,000 JULIO BAÑADOS, TRES cuadras Estación Yungay, tres piezas, dependencias, patio. Bandera 168.

$ 10,000, SAN PABLO, BLANqueado. Sitio esquina, mide 33.45 por 47.85. Carlos Ossandón.

$ 20,000 SAN ISIDRO, PROXIMO Pedro Lagos, 14 Ulezas, patio. Bandera 168.

$ 22,000 ANDRES BELLO, PROXImo Loreto, cinco piezas, dependencias, patio. Deuda Banco Hipotecario. Carlos Ossandón.

$ 24,000 LOS GUINDOS, QUINTA 15 por 106. Cuatro piezas, hall, dependencias. Bandera 168.

$ 25,000 LOS GUINDOS, ÑUÑOA. Avenida Hamburgo. Ocho piezas, arboleda, parrón. Bandera 168.

$ 26,000 AVENIDA SANTA ELEna, ocho piezas, patio, gallineros, arboleda. Carlos Ossandón.

$ 27,000 LORETO, SEIS PIEZAS, dependencias, dos patios. Carlos Ossandón.

$ 28,000 JUAN VICUÑA, OCHO piezas, dependencias, patio, galpón Bandera 168.

$ 28,000 INMEDIATO LUCHO CUAdra e Irarrázaval. Sitio cerrado, mide 24 x 75. Bandera 168.

$ 30,000 MOLINA, CINCO PIEzas, dependencias. Bandera 168.

$ 30,000 PROXIMO LLANO SUbercaseux. Cuatro piezas, dependencias, arboleda, parrones. Bandera 168.

$ 30,000 SAN ISIDRO PROXIMA Pedro Lagos, apropiada industria, cuatro piezas, gran local bodega, o garage, patio. Mide 12.60 por 47.40. Bandera 168.

$ 32,000 CUEVAS, INMEDIATA Matta, seis piezas, dependencias, patio. Carlos Ossandón.

$ 33,000 AVENIDA CHILE ESPAña. Moderna. Ocho piezas, dependencias, patio. Bandera 168.

$ 35,000 SANTA ISABEL, PROXImo Vicuña Mackenna. Chalet, 7 piezas, hall, dependencias. Carlos Ossandón.

$ 35,000 GAMBETTA, ESQUINA, 2 casas, 6 piezas, dependencias: deuda Caja Ahorros. Bandera 168.

$ 36,000 SANTA ELENA, ANTES Matta, seis piezas, hall, baño, 4 dependencias, 2 patios. Bandera N.o 168.

$ 36,000 SAN JOAQUIN, PROXImo Vicuña Mackenna. Moderna. 6 piezas, hall, dependencias, patio. Carlos Ossandón.

$ 38,000, AVENIDA CHILE ESPAña. Molina. Ocho piezas dependencias, patio. Carlos Ossandón.

$ 39,000 EN LINDA AVENIDA, colindante, lujosa residencia, sitio cerrado, muralla ladrillo, mide 12.80 por 32. Bandera 168.

$ 40,000. SANTO DOMINGO, LAdrillos, 5 piezas, baño, dependencias, parrón, arboleda. Deuda Caja Ahorros. Bandera 168.

$ 40,000 ELEUTERIO RAMIREZ, bajos almacén con local y casa seis piezas; altos dos casas. Bandera 168.

$ 40,000 NUEVA CHILOE, QUINta, 2,100 metros, 4 piezas, 6 dependencias, establo, galpón agua potable, riego. Bandera 168.

$ 40,000 NUEVA DE MATTE, ESquina. Apropiada industria, tres galpones, tres bodegas, cuatro piezas, casita cuidador. Mide 50 por 100 metros. Carlos Ossandón.

$ 40,000 SAN BERNARDO, CINCO piezas, dependencias, local panadería, horno, galpones, pesebreras. Bandera 168.

$ 44,000 PROXIMO RECOLETA, Balmaceda. Seis piezas, hall, baño, dependencias. Carlos Ossandón.

$ 45,000 SAN FRANCISCO, BArrio Matadero. Diez piezas, hall, dependencias, patio, huerto, arboleda. Bandera 168.

CASA EN BUEN BARRIO DE 50 A 70 mil, compro sin agentes, pago mitad al contado. Lira 640 o Casilla 1500. 25-O

SITIO SANTA ROSA 1758 FRENTE dos calles, vendo barato. Blanco Encalada 2243.. 26-O

SITIO SANTA ROSA 1758 FRENTE dos calles, vendo barato. Blanco Encalada 2243. 26-O

Compre un Pajizo a Capellaro
RECLAME $ 10.80 c|u. - ESTADO 230

PLATANOS
En vista de las grandes cantidades que hemos recibido, venderemos solamente por algunos días a precios sumamente rebajados.
Brasil 1290 -- Rojas, Carriso & Cía.
TELEFONO ING. 449. — TELEFONO NAC. 571
San Pablo 925
TELEFONO ING. 3591

Señoras:
LES OFRECEMOS DE AMIEUX FRERES

SARDINAS en aceite	$ 3.30
SARDINAS en tomate	$ 3.30
SARDINAS de la Ravigote	$ 3.20
SARDINAS en dimón	$ 4.50
TAPIOCA en paquetes 125 gramos	$ 1.00
TRUFAS Champignon, etc., etc., Réclam	
ACEITE Betus	$ 7.00
TE Ceylán N.o 1, kilo	$ 18.00

Almacenes Cooperativos de las Cajas de Ahorros

¡PREVENIMOS!
a nuestros deudores morosos que si no pasan a cancelar sus cuentas antes del día 15 de Noviembre próximo, publicaremos sus nombres y domicilios en estas columnas.
BAZAR POLACO
DELICIAS 2434

Para curar o evitar
JAQUECAS — ESTREÑIMIENTO
CONGESTIONES — VAHIDOS
EMBARAZO GÁSTRICO
BASTA TOMAR
en una de las comidas cada dos días solamente
una Píldora DEL Dr DEHAUT
147, R. du Faubg St-Denis, Paris
Pero es menester exigir las verdaderas
que son completamente blancas y en cada una de las cuales las palabras
DEHAUT, PARIS
están muy claramente impresas en negro.

VENDO CASA 9 PIEZAS, PEDRO Montt 540. Barrio Estación Yungay, produce 150, tratar: Doce de Febrero 33. 26-O

38,000 REGALO LINDO, COMODO chalet uevo, 11 departamentos, tasado $ 41.000. Dueño Vicuña Mackenna 1329. 25—O

VENDO LOTE DE TERRENO EN el Desvío Exposición, colindante con la Ford Motor y con derecho a línea, especial para industria, sólo a $ 30 metro con facilidades de pago. Tratar: Exposición 70. O-25

VENDO EN SAN DIEGO, TERCERA cuadra, casa que produce $ 27,000 anuales sólo en $ 230,000. Tratar: Exposición 70. 25-O.

VENDO EN NUEVA DE LIRA, EN San Pablo y Pastor Ovalle sitios buena situación. Juan Manríquez. San Diego 157. 25-Oct

SE VENDE CASITA CUATRO PIEzas inconclusas. Santiago Concha 1618. Oct—25

DESVIO, LINDO SITIO 3,000 MEtros, colindante nueva Vega Municipal, Avenida Exposición. Precio $ 120,000. Tratar: Exposición 1166. 25-O

$ 30,000, 20,000, 10,000 TENGO ORden colocar urgente primeras, segundas hipotecas. Lira. Bandera 552. Of. 14. 25-O

$ 31,000 VENDO CASA, ROGELIO Ugarte 1274. 25-O

OCASION 8,000 VENDO SITIO DE 20x40 varas, una pieza, árboles frutales, próximo Irarrázaval y M. Mont. Garibaldi 742. 25-O

COMPRO PROPIEDAD PARA EDIficar. No visito sin precisar ubicación, dimensiones, condiciones venta. Casilla 986. 25O

$ 32,000 VENDO PROPIEDAD POR aumentarme del país, construcción de primera. Consta de tres dormitorios, hall, comedor, pieza tollett, cocina, gallinero, pieza servicio, patio enladrillado y jardín. Verla y tratar en la misma, Tegualda 1420, a una cuadra de Salvador, entrando por Santa Isabel. 25-O

$ 2,800 POR AUSENTARME VENdo negocio menestras. San Isidro 598.

3,000 PAQUETERIA VENDO. TRAtar: Chacabuco 96. 26-O

VENDO PANADERIA MUY ACREditada, precio módico. Tratar: Santa Rosa 376.

COMPRO PASTELERIA POCO CApital; dirigirse I. S., Natanisl 680. 26-O

COMPRE NEGOCIO UBICADO EN Gálvez 1607, a Jertrudes Maldonado, no respondo por cuentas pasado tres días.—Eloísa Barrera. 26-O

OPORTUNIDAD, NO PODER ATENder, véndese acreditado almacén La Estrella, poco capital, venta comprobada, sitio y galpón inmenso, arriendo barato, contrato. Santa Elena esquina León Prado. 1453. 26-O

VENDO NEGOCIO ABARROTES, poco capital, Vergara 696. 25-O

HOTEL CON NUMEROSA CLIENtela y en la mejor situación del barrio, vendo por ausentarme, precio reducido. San Diego 127. O-25

VENDO LA MEJOR PENSION REStaurant del barrio. Brasil 79. 26-O.

VENDO PASTELERIA LADO TEAtro, poco capital. San Diego 1352. 25-O

SE VENDE LA ACREDITADA CAsa de cena "El Chimi", Camilo Henríquez 624. 26-O

DE OCASION VENDO LAVANDEría, buena casa habitación. Echaurren 55. 25-O

POR ENFERMEDAD VENDO tienda de ropa blanca, con anexo cigarrería. San Diego 1407. O-25

VENDO CIGARRERIA CENTRAL. Tratar: Rosas 548. 25—O

VENDO LAVANDERIA, PLANCHAS eléctricas. Cochrane 641. 25-O.

DULCERIA CON ANEXO DE LICOres, San Francisco 506, con casa-habitación se vende de ocasión. Precio: $ 4,500. Canon de arriendo muy barato. O—25

SI UD. NO ENCUENTRA LO QUE necesita en los avisos de las diversas secciones que aparecen en estas páginas, válgase de las mismas secciones publicando en ellas lo que Ud. necesita.

IMPONENTES CAJAS AHORROS, Ferrocarriles, ocasión vendo 32,000 2 espaciosas casas calle Sotomayor. — Tratar: Villa Teresa 640. 27-O

LOS LEONES: SE VENDE LINDO sitio de esquina, superficie 50x80 metros. Tres cuadras del tranvía 27. Dirigirse C. O. Casilla 1557. 25-O

VENDO EXTENSA PROPIEDAD comercial frente dos calles, Independencia 734. Teatinos 86. 2-N

120,000 REGALO PROPIEDAD DE renta, nueva, 21 piezas. Dávila 1061. 25-O

VENDO CASA CALLE CUEVAS, gran patio. Tratar: Madrid 1195. 26-O

OBREROS, PADRES DE FAMILIA economicen los arriendos de piezas o pequeñas casitas, comprando sitio con quinta donde edificáis a vuestro gusto. Pagadero 100 pesos al contado resto 50 pesos mensuales, viviréis en casa propia, extensión, sol, etc., en 4 años sois dueño absoluto, títulos saneados, vendo 10 partes alrededor Santiago; datos dará Cornelio 2.o Aravena. Huérfanos 1059. Oficina 2. 26-O.

CASA CALLE EDISON 1 CUADRA San Pablo, préstase industria casa habitación, véndese 12,000, tasada 18,000, ocurran: Huérfanos 1059. Oficina 2. 26-O

CASA ESPLENDIDA, JOPRE, ENtre Maestranza y Lira, casa con nueve departamentos, confort, higiénica, bien tenida, estucada, jardín, hall, 2 patios, muy asoleada, precio: 73,000, deuda bancaria hipotecaria, facilidades pago. Aravena y Valenzuela. — Huérfanos 1059. Oficina 2. 26-O

CASA ESQUINA, $ 45,000, MUY cerca Independencia y Estación Mapocho, especial para almacén. Aravena y Valenzuela. Huérfanos 1059. Oficina 2.

COMPRO CASA GRANDE, ADEcuada para bodega de frutos del país. Sin agentes. Dirigirse: Eyzaguirre 1124. 26-O

24,000 VENDO CASA NUEVA OCHO departamentos, luz eléctrica, camión 13. Lira 1446.

12,000 VENDO DOS SITIOS 8.40 x 41 metros esquinas, Lira, Madrid, León Prado. Rogelio Ugarte 1541.

LIRA FRENTE PLAZA BOGOTA. — Vendo dos lindos sitios, especial para negocio Otro, Cisterna, tratar: Independencia 250.

VENDO BUENA CASA, SAN FRANcisco 611. Dueño: San Francisco 290. 26-O

VENDESE QUINTA EN ESPEJO, cerrada, 3,000 metros cuadrados, arboleda, fruta, edificio chico. Moneda 3116. 26-O

13.—Compra y venta de negocios

VENDO NEGOCIO CANTINA-REStaurant. San Pablo N.o 4589, comuna Yungay. O-25

POR NO PODER ATENDER SE vende almacén con anexo licores, calle Almagro 278, barrio Purísima. 26-O

ALMACEN PRECIO COSTO, VENDO, San Francisco 330.

ALMACEN CON ANEXO, POCO Capital véndese, enfermedad dueño. — Estación Central. Bersano, Ecuador 3415. 27-O

SE VENDE UNA PENSION CON todos los útiles. Manuel Montt 2918.

NEGOCIO MENESTRAS VENDO buena situación. Cochrane 1099. 26-O

POR CAMBIO GIRO NEGOCIO vendo en barrio Providencia casita moderna estilo chalet, recién construída y un sitio esquina buena situación. Tratar: Avenida Salvador 920.

VENDO PENSION BUENA SITUAción, mucha clientea. Av. Latorre 3479. 26-O

INDUSTRIA VENDO POR NO POder atenderla.—B. B., Casilla 3302. O—25

MAGNIFICA OCASION, POR NO poderlo atender, vendo negocio frutos del país. Capital $ 6,000, venta mensual más de $ 5,000. Utilidades comprobadas. Av. Matta 788.

LAVANDERIA ACREDITADA vendo. Dardignac 206. 26-O

VENDESE OCASION, ALMACEN abarrotes, con depósito licores. Jofré 189. 26—O.

VENDO POR NO PODER ATENder Restaurant con piezas. Facilidades de pago. Chacabuco 38. 25-O.

VENDESE RESTAURANT CON buena clientela. Blanco Encalada 2142. 25—O

Cuerpo de Bomberos

5.a COMPAÑIA DE BOMBEROS. Bomba Arturo Prat.—Cito a la Compañía a academia y ejercicio para los días Marte 27, Miércoles 28, Jueves 29 y Viernes 30 a las 6 A. M. Uniforme de trabajo.

8.a COMPAÑIA DE BOMBEROS. — La Unión es Fuerza. — Cito a la Compañía a reunión extraordinaria, para el Lunes 26 del presente a las 9.15 P. M. Renuncia del directorio; renuncia del secretario, elección de maquinista, aprobación del presupuesto para el año 1926, admisión de voluntarios, elecciones a que dieren lugar las renuncias pendientes y demás asuntos que se promuevan. —El Secretario.

15.—Compra y ventas varias

VENDO TOTORA, SAN PABLO 4260 N 14

ENCERADORES: LLEGO VIRUTIlla a $ 1 y 1.60 paquete. Agustinas 1778 y Agustinas 1070. 25—O.

COMPRO ROMANA QUE MARCA 300 a 400 kilos. Dirigirse: Rosas 919. O-25

VENDO TRES BOTES GRANDES Recoleta 102. 25—O

MUY BARATO VENDO 300 SACOS carbón espino. Matucana N.o 55 B. 25-O

SE VENDE VIRUTA DE CURTIEMbre para cola a cinco centavos el kilo. Tratar: Amunátegui 914. 25-O

ESCOPETA BELGA DOS CAÑONES cal 20. Especial para pólvora sin humo, un cañón especial para el vuelo, el otro sobre parado, y estuche, 300 pesos. Cochrane 1848. 25-O.

CASCARA DE QUILLAY, EN BRUto, compro. Lira 855. 28-O

DE OCASION VENDO HERRAmientas y muebles de peluquería Madrid 1624.

VENDO CORTINA PARA SOMBRA largo, 6 metros. San Francisco 575.

BAÑOS AMERICANOS, CALIFONT a leña, lavatorios, bidet, lluvias, excusados, lavaplatos enlozados. Realizamos Chacabuco 5.

ALAMBRE PARA ENFARDAR Pasto vendo garantido de N.o 12 y 14. San Pablo 4041. 25-O

CARBON ESPINO DE PRIMERA clase compro cualquier cantidad. Ofertas y condiciones a A. P. V., casilla 7032. 1-o-N.

MOSTRADOR, ESTANTERIA Y mercaderías, vendo por cambio de residencia. Tratar con Miguel 2.o Labra. Calle Luis Beltrán N.o 1952. O-25

TELEFONO DE ESCRITORIO O derecho de instalación compro. San Pablo 1741. O-26

ALAMBRE PARA TABIQUE VENdo una gran partida barata. San Pablo 4041. 25IO

VENDO COCINA ECONOMICA muy buena de fierro dulce grueso. San Vicente 328. 25-O

POR CONCLUSION NEGOCIO vendes pipas viajeras, cuarterolas, romana mil kilos, bomba trasvasijadora, carbón espino, etc. arriéndase el local, Avenida Yungay 2804. 25-O

IMPRENTAS: PAPEL 20 KILOS, 22 pesos resma, satinado 25 kilos, 25 pesos resmizo. Ricardo Santa Cruz 742. 25-O

CUEROS LEON, CHINGUE, GUAnaquito, pluma avestruz, cubre-camas de pieles, todo de Patagonia, liquido precios bajos. San Diego 1956. 26-O

PELUQUEROS: COLONIA CUATRO pesos litro, tres kilo polvos. Cumming 833. 25-O

AGUILA VIVA, DOS GALLOS FInos, cinco descansos trasmisión, véndese. Carmen 841. 25-O

ENFRIADERA PARA LECHE, completa, flamante, regálase $ 150. Sazié 2494. 25-O

EXTRACTOS DE PIÑA, GROCELLA etc., para bebidas gaseosas vendo. Serrano 269. Oct-25

COMPRO ALMACIGOS DE AJI, pimentón y berenjenas. Semillería Valenzuela, Mercado Central, interior puerta Norte. O-25

VENDO ROMANA 500 KILOS BRAsil 79. 26-O.

COMERCIANTES LEÑA MONTES, $ 9,50 los 100 kilos, espino $ 10, quintal sal costa blanca $ 11,50 los 80 kilos, sal helados $ 10,80 los 80 kilos rebaja de precio por cantidad a comerciantes. Consulte precios. Bodega Melipilla, San Diego 1276. Teléfono 237, Matadero. 25-O

16.—Dentistas

DENTADURAS SIN PALADAR, REcupera su boca. Doctor Muñoz. San Diego 995. N-19

17.—Escuelas de choferes

ESCUELA PRACTICA Chauffeurs, mecánicos, cursos rápidos, varias marcas, diurnas, nocturnas. Vicuña Mackenna 456. Arredondo. 26-O

ASPIRANTES A CHAUFFEURS.— Más de diez mil automóviles entran al país anualmente; para todos se necesitan buenos chauffeurs; ingrese cuanto antes a la Escuela de Chauffeurs "La Almagro", donde aprenderá rápidamente y con presición en Dodge, Ford, Proto, Scripp, etc.—Diez de Julio 444. Gran garage. 26-O

18.—Extravíos y hallazgos

HABIENDOSE EXTRAVIADO EL título N.o 55175 de fecha 10 de Julio de 1924, por diez acciones de la Cía. de Gas de Santiago, perteneciente a don Roberto Walker Valdivieso, queda sin valor por haberse pedido duplicado. 27-O

PARA INDUSTRIAS, GARAGE O construcciones, ofrecemos al lado de San Diego y Avenida Matta, dos lindas propiedades, con gran frente y fondo, gran galpón zinc; valores: 55,000 y 100,000, con muchas facilidades. Aravena y Valenzuela. — Huérfanos 1059. — Oficina 2. O-25

GRATIFICACION A QUIEN DE NOticias de un gato blanco Angora, perdido de Alonso Ovalle 860. 27-O

RUEGO A LA PERSONA QUE HAya encontrado una patente para auto N.o 1611 se sirva devolverla a Blanco Encalada 2339. Se le gratificará. 26-O

19—Empleados para comercio y oficinas. (Pedidos y ofrecidos)

REGIMIENTO CAZADORES NEcesítase escribiente para administración de Caja del Regimiento. Exípese muy buenas recomendaciones, competencia y práctica en este servicio. — Presentarse diariamente de 9 a 10 y media A. M. 28-O

JOVEN CON CONOCIMIENTOS DE bodeguero y cobrador, se ofrece para el comercio o casa mayorista, excelentes recomendaciones y licencia militar. Dirigirse por carta a C. G. Nataniel N.o 1278. 25-O

JOVEN CON CUATRO AÑOS DE práctica en el ramo de mercedería, se ofrece para vendedor en ésta o fuera de Santiago. Dirigirse a C. G. Nataniel N.o 1278. 25-O

OFRECESE PRINCIPIANTE OFIcinista u otro empleo, con 5.o año Humanidades. Dirigirse a: C. G. S. Manuel Infante 144. 25—O

JOVEN PRINCIPIANTE CON ALgunos conocimientos de trabajos de oficina, necesítase. Casilla 972. 25O

NECESITO SEÑORITA PARA atender negocio. General Bustamante 96. 26-O

JOVEN ESPAÑOL, CON 1,000 O acepto ocupación. San Pedro 1446.

20.-Frutos varios. (Compra y venta)

OFREZCO MANTEQUILLA, PAPAS consumo y semilla, por carros, puesto cualquiera estación. Emilio 2.o Vchmister. Puerto Varas. 15-Dic.

VENDESE ESPARRAGOS MAYOR y menor. Avenida Ossa 1060, tranvía 3, déjalo puerta chacra. 25-O.

21.—Haciendas, fundos, chacras y terrenos.

TERRENOS PARA CORTAR MAteriales, extracción ripios y arenas, ofrecemos, precios bajos, con facilidades; cerca Estación Central; Parque Centenario, Bascuñán Guerrero y otros Aravena y Valenzuela. — Huérfanos 1059. — Oficina 2. O-25

FUNDO $ 120,000 DE 500 CUADRAS en Cauquenes, siendo 200 monte grueso, fácil explotación, 150,000 sacos carbón, resto especial siembras; viña siete hectáreas, que produjeron este año 16,000 pesos; casa, bodega con basija raulí, 1,200 arrobas. Aravena y Valenzuela. —Huérfanos 1059. — Oficina 2. O-25

FUNDO, $ 250,000, de 700 CUADRAS planas, regadas, en Villa Alegre, casa habitación, diez posesiones, galpones, Contado 120,000, resto largo plazo. Aravena y Valenzuela.—Huérfanos 1059. — Ofina 2. O-25

FUNDO $ 300,000, DE 800 HECTAreas, vecina Estación Ramal Papudo, siendo 50 regadas, espléndidos suelos; deuda Caja Hipotecaria 58,000. Casa, galpón, etc., dentran enseres. Aravena y Valenzuela. — Huérfanos 1059. — Oficina 2. O-25

CHACRA $ 115,000, DE 12 CUADRAS sembradas cebada, calculado rendimiento más de 20,000 pesos, abundante agua, casa, administración; línea carro Peñaflor, dos cuadras. Facilidades pago. Aravena y Valenzuela. — Huérfanos 1059. — Oficina 2. O-25

22.—Hoteles y pensiones

PENSION ITALIANA, PIEZAS bien amobladas con pensión y baño, se da pensión de mesa. Ahumada 136, 2.o piso ascensor. 28-O

GRAN HOTEL BUENOS AIRES, piezas amobladas desde tres pesos diarios; con dos camas, cinco pesos. Delicias 2921. 26 Nov.

EMPLEADOS, ESTUDIANTES, PIEzas, buena pensión desde 100. Comida sana, abundante. Domicilio. Arturo Prat 588.

RECIBO PENSIONISTAS DE MEsa, precios módicos, San Diego 291.

ARRIENDO ELEGANTES PIEZAS amobladas, con pensión. Vista Parque Forestal. Monjitas 341. 27—O.

LIBERTAD 14 A ARRIENDO SIN muebles espaciosa pieza balcón, pensión, baño. 26—O.

ANTIGUA RESIDENCIA HOTEL, habitaciones, espléndidas para familias personas solas confort, excelente cocina, esmerada atención, una cuadra Plaza Armas. Merced 778. Nov. 4.

CATEDRAL 1239, ESQUINA, TEAtinos, se dá pensión con o sin pieza, departamentos para matrimonios y familias, precios módicos, seriedad absoluta. 26—O.

ALAMEDA 1621 PIEZAS PENSION, precios bajos. 25-O

ARRIENDO PIEZAS CON PENSION Matucana 99. 25-O

ARRIENDO UNA O DOS PIEZAS con sin pensión. Serrano 164. O-25

ARRIENDO PIEZAS CON O SIN pensión. San Diego 122. 27—O

500 Trabajadores
De Pampa para las Oficinas Salitreras de Iquique
SE NECESITAN
Los interesados pueden recurrir a los siguientes sitios: OFICINA DE INSCRIPCION, calle Picarte 150; Kiosco azul, Plaza Argentina frente Estación Alameda; Kiosko Puente Bandera, frente Estación Mapocho. Estos Kioskos tienen como señal una banderita blanca. La salida será el Viernes 30 y las inscripciones se cierran el Jueves.
NOTA.—Se aceptan solteros y casados.
No se aceptan menores de 20 años.

HA DEJADO DE SER EMPLEADO
DE NUESTRA FIRMA, DON
RAMON BRIONES T.
Larraín, Ferrer y Cía.
O-25

TORNEOS, RECORTES
CALADOS Y TALLADOS
TORNERIA
EL CONDOR
CONDOR 1380

SENOS
Desarrollados, Reconstituídos, Hermoseados, Fortificados con las Píldoras Orientales
el único producto que en dos meses asegura el desarrollo y la firmeza del pecho sin causar daño alguno á la salud.
Aprobado por las notabilidades médicas.
J. RATIÉ, Pharmacien, 45, Rue de l'Echiquier, Paris
Se vende en todas las farmacias y droguerías.

MUEBLERIA y PELETERIA
VIENESA
DELICIAS 1120
Se vende toda clase de muebles al contado y con grandes facilidades de pago, entrega inmediata.
LA FABRICA: SAN DIEGO 482, frente a la Plaza Almagro
E. ZIMEND

CONCURSO
INSPECCION DE AGUA POTABLE Y DESAGUES
Llámase a concurso para la provisión del puesto de mecánico del taller de medidores de la Inspección de Agua Potable y Desagües, con sueldo anual de $ 5.400.
Bases y antecedentes se pueden consultar diariamente en las oficinas de la Inspección, Agustinas 1336, hasta el 31 del actual.
L. LIRA.

FERROCARRILES del ESTADO
REFUERZO PUENTE ÑUBLE
Solicítanse propuestas públicas para la confección, suministro y montaje de la cadena de suspensión de cuarenta (40) apoyos para el puente Ñuble.
Las propuestas se abrirán el día Martes 27 de Octubre próximo, a las 3 P. M., en el Departamento de la Vía y Obras (Estación Mapocho) donde, diariamente, de 2 a 4 P. M. pueden consultarse antecedentes.

...79, ARRIENDA PIE... ... 26—O

...773, PIEZA BELLEN..., abundante, 100, ... 25-O

...176, OFRECE, LINDAS ... 25-O

...BONITA PIEZA ... Alonso Ovalle 844. 25-O

...UNA O DOS PIEZAS ... matrimonio o caballero. ...iguel 41. 25-O

...DOS JOVENES PIE... ... 25O

...DIAZ, MESES, PIEZAS ... San Diego 110. 25O

...ON CON PIEZA. — SA... 25-O.

...PIEZA BALCON, CON ... Santa Rosa 203. 26-O

...CON PENSION SANA Dord... 25-O

...ION, DAVILA 967. 25-O

...PIEZA CON PENSION ... 25-O

...UNA, DOS PIEZAS ... sin pensión. Molina 33. 26-O

...ONIO 532 CENTRALIZI... Plaza; habitaciones a ... Sana y abundante comida. Precios bajos. 25-O

...PIEZA A LA CALLE, independiente, amoblada con pensión. Casilla 823. 26-O

...BAJOS, PIEZA, PEN... días. San Francisco 170. 26-O

...LA CALLE CON PENSION ... hay huerto. Arturo Prat 1.o-N

...PIEZAS PENSION PEN... Pensión mesa. 28-O

...ENDIDA PENSION PIEZA ... Frente Estación Mapocho. 26O

...PIEZA, BALCON, 140. — 26-O

...DANSE PIEZAS CON SIN ... Marambio 21 (Recoleta). 26-O

...DO PIEZAS CON PEN... San Francisco 367. 31-O

...Instalaciones y ac...rios para negocios. (Compra y venta)

...DE UNA LINDA INSTALA... zapatería o tienda, tratar ... York 80, Of. 55. 5.o piso. 26-O

...3 BOLAS DE BILLAR, DE ... Andes 2869. 25—O

...FAIRBANKS 800 KILOS, ... kilos, vendo ocasión. Ave... 25-O.

...ARMAZON MOSTRADOR, ... molinillo, vidrieras, ... de parafina, quinientos pe... Pablo 2138. 26-O

...ACION SE VENDE UNA ... completa de lavandería ... eléctricas. Prat 1008. 25-O

...UN MOSTRADOR, MO... 25-O

...ARMAZON MOSTRADOR, ... molinillo, vidrieras, ... de parafina, quinientos ... San Pablo 2038. 27-O

...BALANZA 8 K., MOSTRA... Francisco 575.

...Instrucción y edu...ón. (Colegios, acade...ias y profesores)

...SORA INGLESA DISTIN... clases de inglés. Seño... Santa Rosa 60.

...MECANOGRAFIA, INSTI... Lé - Brun, Huérfanos 1291

...SEÑORA PARA TRA... inglés, castellano, en la ... Isabel 481. 30-O

...ACADEMY, BRASIL 874, ... Preparación Comercial, en... individual, inglés, taquigra... ...bilidad, mecanografía, arit... ...comerciales. 27-O

...BILIDAD DE COMERCIAN... ...cien páginas dobles, ... un solo libro contabilidad ... leyes vigentes. Importa 60 ... Evaristo Molina. — ...Domingo 1315, Santiago. 26O

...CURSOS: ENSEÑASE ... aritmética comercial, ... Prepárase rápidamente ... contadores, taquígrafos, ... Diplomas legalizados. ... Bandera 154. 26—O

...CULESE NUEVOS CURSOS ... Taquigrafía, Idiomas, ... Instituto Comercial. — ... 25-O

...ALEMANA DA CLASES ... alemán. Rosas 2037. 25O

...UNDULACION "Mar... corte de melena y ... completa. Apresúrese. ... Diploma. Escuela Masajis... Rosa 22. 25-O

...DE CORTE Y CON... trajes para señoras, bajo ... de competente cortador ... moderno, rápido y seguro, ... Santiago, enseña el trazado, ... el corte sobre tela, pre... del traje y probar. Se re... ...bras, se corta y se da ... Teatinos 56.

...MUSICAL FAUSTINO ... exámenes válidos. Agustinas 26-O

...ESTUDIOS "INSTI... Mercantil". Merced 882. 25-O

...MODELO CORTE, con... garantizo enseñar a cortar ... Alumnas de provincias ... por mi estudio y se ... Estado 863.

...Instrumentos musi... afines y acceso... (Compra-venta y composturas)

...VICTROLA DE OCASION ... mueble. San Diego 715. Oct—25

...OLAS CON FACILIDADES ... San Pablo 2215. 30-O

...ITINA, FLOR DEL MAL, ... de la tarde. Maravillosas ... gran surtido novedades. San Pablo 2215. 30-O

"CUPIDO" POR PASTORA

PUZZLE N.º 11 (N.º 1 DE LA SERIE VI). – SOLUCIONES HASTA F... DEL ACTUAL.

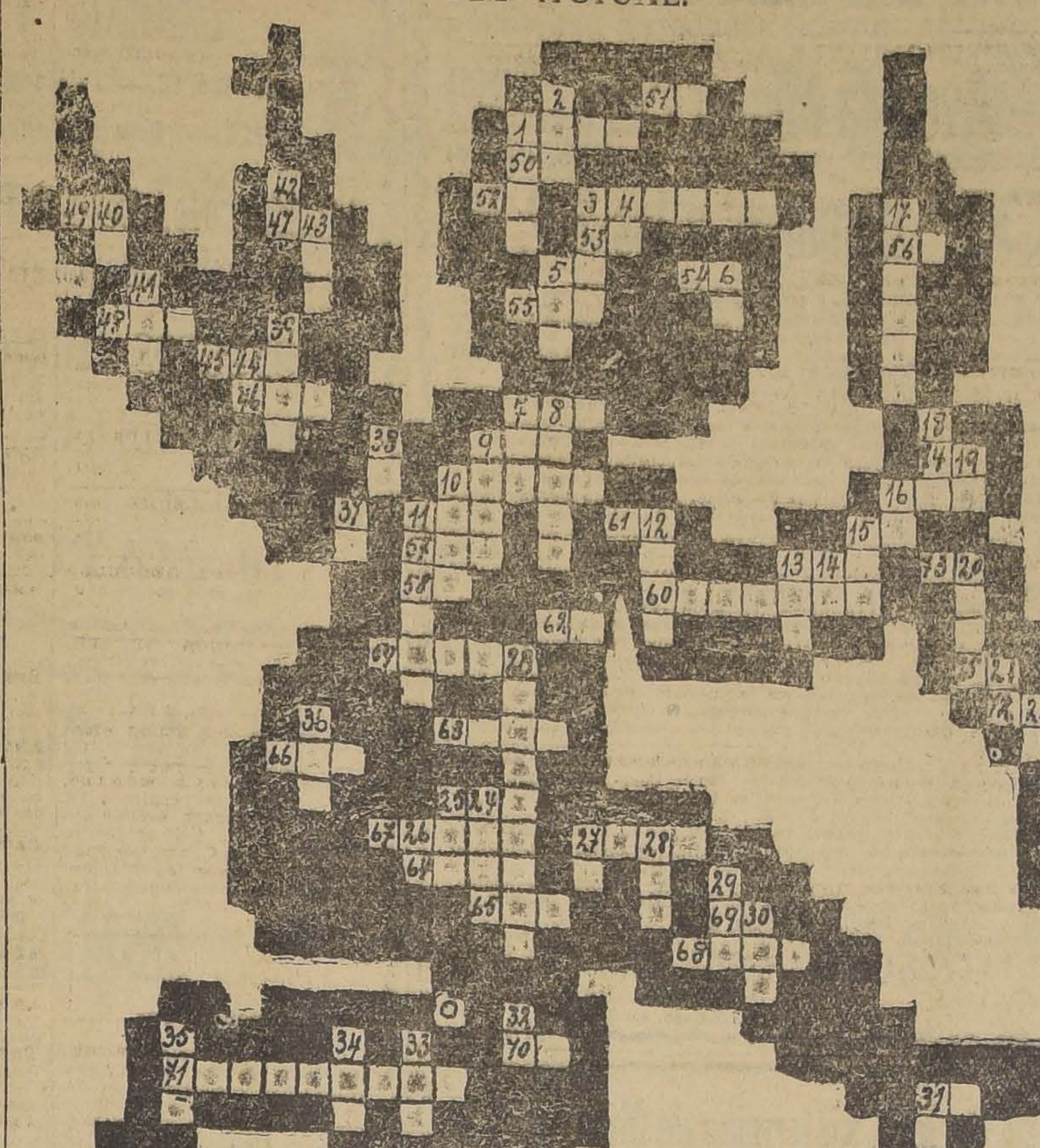

DEFINICIONES

VERTICALES: 1. De grandes alas.—2. El enamorado.—3. Para lustrar.—4. Numeral.—5. Nombre femenino.—6. Tercera persona.—7. Adverbio.—8. Antiguo imperio americano.—9. Matadero ambulante (vehículo).—10. boxeador.—11. Melodía.—12. Fruta.—13. En los cestos.—14. Repetida, fruta.—15. Letra (plural).—16. En la baraja.—17. Usada por Cupido.—18. De cada día.—19. Musical.—20. En el violín.—21. Posesivo.—22. Bebida.—23. No alcanzó el tren.—24 Salvó a los israelitas en el desierto.—25.—Nombre de consonante.—26. Forma verbal.—27. Segunda persona.—28. Corriente de agua.—29. Picante.—30. Adverbio.—31. Saber.—32. Exclamación.—33. Amarra—34. Altar en que se ofrecen sacrificios.—35. Nodriza.—36. —Tierra alcalina.—37. Letra griega.—38. Río europeo.—39. Para el resfriado.—40. Artículo definido.—41. En las aves.—42. El que tiene.—43. Astro.—44. Hombre de consonante.

HORIZONTALES: 1. Afecto puro y sincero.—3. Símbolo del amor.—5. Infinitivo.—7. Pariente.—9. Adverbio.—10. Ciudad chilena.—11. Máximo.—13. Adverbio.—15. Carta del naipe.—16. Nombre femenino.—25. Nombre de letra.—27. Ciudad fenicia.—31. Afirmación.—45. Río de Rusia.—46. Nombre de una letra.—47. En el naipe.—48. En el mar.—49. Musical.—50. Artículo.—51. Dativo.—52. Negación.—53. Preposición.—54. El que no es ciego.—55. En poesía.—56. Repetida, pariente de Micifuz.—57. De unir.—58. Nota musical.—59. Ciertos sabores y olores.—60. Glotones.—61. Exclamación.—62. Nota. Porción de tierra.—64. Concavidad o hueco.—65. Nombre femenino. —66. Extensión de agua.—67. Para tejer.—68. Para sentarse.—69. Repetida, denota risa.—70. De haber.—71. Muy de moda en "La Nación".—72. Nota musical en desuso.—73. El que no viene.—74. Contracción.—75. Pronombre personal.

LOS GLIMERICKS DE LA SEMANA PASADA

Soluciones y Resultados

GLIMERICH N.o 20, POR MARIANA CORDERO

Mi marido PANTALEON
Es un hombre BONACHON,
Más si se pone CELOSO
El se vuelve tan FURIOSO
Que se convierte en UN LEON.

GLIMERICK N.o 21, POR JORGE HIDALGO R.

Con tupé doña TOMASA
Dice que el Verano PASA
En Viña o en ZAPALLAR,
Y... de zapallos LA MAR
Planta cada año en la CASA.

Soluciones recibidas: 69; buenas, 35.

LOS PREMIADOS

Sorteados el primer y segundo premio entre los solucionistas exactos de los dos problemas, correspondieron a Perico Núñez N., Galvarino 342 e Hilda Soto L., San Diego 1259.

RESULTADO DEL CONCURSO DE PALABRAS CRUZADAS, SERIE V

Puzzles "El Payaso" y "El Pato"

PUZZLE "EL PAYASO" (N.o 1 DE LA SERIE V)

Soluciones

HORIZONTALES: 1. Bub.—3. Fin.—5. Le.—Eta.—8. Os.—10. Se.—11. 10.—15. Es.—16. ¡Ea!—18. Chillán.—19. Tostado.—22. Be.—23. Barcelona.—27. Eo.—28. Re.—29. La.—30. Le.—32.—Fe.—33. Talca.—36. Más.—38. Tea.—39. Mil.—41. Feo.—42. Aguila.

VERTICALES.—1. Be.—2. Ge.—3. Fa.—4. No.—5. Le.—7. Tomé.—9. Si—10. Eodio.—12. Osías.—13. Asa.—14. Reo.—15. El.—17. As.—18. Cab.—20. Oro.—21. Te.—23. Be.—24. Ce.—25. La.—26. Al.—31. Et.—32. Fa.—34. Cam.—35. Leo.—37. Si.—38. Té.—40. La.—41. Fa.

Solucionistas exactos: Octavio Cornejo; M. Ibáñez; Alfonso Moreno.—Waldo Brücher Encina y Gabriel Santana M.

PUZZLE "EL PATO". (N.o 2 DE LA SERIE V)

Soluciones

HORIZONTALES: 1. Luz.—4. Añejo.—6. Rabo.—7. Asaba.—9. Asaltar.—15. Tani.—16. Orbe.—16. Mar.—17. Ansiad.—18. Cam.—19. S. D.—20. Apero.—23. Edito.—26. Rasen.—27. Seda.—28. Astuto.—30. B. A. (Iniciales de Buenos Aires).—31. Fa.—33. Armería.—35. Ola.—37. Aaa.—38. En.—39. Sanan.—40. Saro.—41. Amo.—42. Tri.—43. Eneas.—45. Adán.—46. La.

VERTICALES: 1. Lara.—2. Uñas.—3. Zeballos.—5. Job.—8. Alabado.—9. An.—10. Siemés.—11. Triste.—12. Resta.—13. Ta.—14. Arconte.—16. Maestranza.—20. Ara.—21. Pasa.—22. Reuma.—24. Deba.—25. Ida.—29. Orear.—31. Fosa.—32. Alameda.—34. únri.—36. Anonañ—40. S. T.—44. En.—45. Al.

Solucionistas exactos: Tolomeo, Gabriel Santana M.; Rafles y Diego García M.

Solucionistas exactos de los dos problemas: Unicamente, Gabriel Santana M., quién puede pasar a retirar el premio que le corresponde a esta Sección, de 5 a 6 y media de la tarde.

CORRESPONDENCIA

Tolomeo.—Celebramos estar de acuerdo. Pase por esta oficina de 5 a 6 y media de la tarde.

Los premiados de la semana pasada

GLIMERICK

Concurso de la semana pasada. Glimericks N.os 20 y 21:

Perico Núñez N., Galvarino 342, primer premio.

Hilda Soto L., San Diego 1259, segundo premio.

Glimericks originales publicados esta semana:

León Orde A., autor del Glimerick N.o 22.

Raquel Muñoz A., a quien pertenece el N.o 23.

PUZZLE

Concurso serie V., Gabriel Santana M.

Puzzle original: "El Cupido", de Pastora Ballesteros Donoso, Valparaíso.

Los premiados residentes en Santiago pueden pasar a retirar sus premios a esta Sección, de 5 a 6 y media de la tarde. A los de provincias se les envía por giro postal.

VICTROLAS, GRAMOFONOS, composturas económicas, repuestos, legítimos, San Pablo 2215. 30-O

PIANO ALEMAN MOLLER, riquísimas voces, véndese. Nueva Andrés Bello 779, esquina Purísima. O-25

PIANO RONISCH, CUARTO COLA, nuevo, véndese $ 4,800. Santos Dumont 482. O-25

COMPRO CUARTETOS CLASICOS, nuevos o usados de cuerda para 2 violines y cello de Harduchubent, Beethoven o Mozart. Prat 1432. 25-O

VENDESE PIANO ESTUDIO BARATISIMO. Independencia 805. 27-O.

SE VENDE PIANO ALEMAN NUEVO. Andes 2885. 25—O

VIOLONCELO FRANCES MARCA célebre, vendo de ocasión. Margarita 5, por Pedro Valdivia. 25-O

VENDO BOLETO PIANO BARATISIMO, Bulnes 653. 25O

PIANO DE OCASION Y VICTROLA nueva vendo. Constitución 152. 27-O

PIANO DE ESTUDIO VENDO gran ocasión y victrola. San Martín 539. 27-O

COMPRO PIANO A PARTICULAR. Indicar marca. Casilla 8219. O-25

VENDO LOTE ORGANILLOS PERFECTO estado, con música nueva: marchas, canciones, couplets. San Pablo 3238. 26-O

COMPRO VICTROLA VICTOR URGENTE. D. U. Correo 2. 25-O

DISCOS VICTOR RECIEN LLEGADOS, baratísimos. Carreras 415. 25-O

SE VENDE PIANO DE ESTUDIO Pinto 1617. 27-O

PIANO RICO, PERFECTO ESTADO, véndese, 1,600. Tarapacá 812. 29-O

RIQUISIMA VICTROLA SIN USO véndese barato. Molina 546.

COMPRO DISCOS DE VICTROLA, en buen estado. San Diego 460. O 28

VICTROLA VENDO, $ 2,500. Cuevas 1341. 26-O

26.—Libros, periódicos y estampillas. (Compra y venta)

LIBROS COMPRO. SAN DIEGO 143. 27—O.

COMPRO ESTAMPILLAS, SAN Diego 123. 25—O

27.—Medicina y farmacia

SIFILIS, GONORREA, IMPOTENCIA. Consultas gratuitas. 1 a 5, nocturna 8 a 10. Clínica doctor Cifuentes. Santo Domingo 1953. N-3

ENFERMOS, PERSONAS AGOTADAS física, mentalmente, nerviosas, neurasténicas, cansancio cerebral, anemia, raquitismo, impotencia, insomnios. El mejor tónico, "Cerebrol". 26-O.

¿QUIERE USTED SANAR DE LAS espinillas que tanto le afean en pocos días verá su mejoría. Masajista. Elvira Sanhueza. Agustinas 2027. 27-O

CLINICA PRIVADA. INYECCIONES Endovenosas, Intra-musculares, Neo Salvarsan. Toda clase de curaciones. Gonorrea, cistitis, prostatitis, etc. Precios módicos. J. Marín, Sotomayor, Estado 63. 25—O

COREGA: RETIENE DENTADURA artificial confortable, firmemente la boca, venta Pasaje Matte 40. 25-O

OXIPATHOR PERFECCIONADO, sana todas las enfermedades sin drogas ni operaciones. Casilla 3245. 25-O

GONORREA, SIFILIS, IMPOTENCIA curación radical. Procedimientos propios. Consultas por correspondencias. Horas: 10 a 7. Clínica, Doctor Julio Lefévre. Bandera 736. Oct-26

PICADURAS DE ZANCUDOS, MOSQUITOS, cesa toda molestia aplicando Pomada Cadum.

LAXATIVO VEGETAL, MIRIAN, especial para niños y cura la acetona, Botica Francia.

28.—Materiales de construcción. (Compra y venta)

NECESITO SEICIENTAS PLANCHAS zinc usado. San Pablo 1610.—T. Guerrero. 30-Oct

TUBOS CEMENTO TODOS DIAMETROS, baldosas, cualquier dibujo, soleras, lavaplatos, lavatorios, gradas de granito artificial. Lira 715. 25Ñ—O.

MADERAS USADAS VENDO GAÑA 580. 25-O

PUERTAS, VENTANAS, GALERIAS mamparas, precios económicos, vende y hacen, Fábrica Britania. Av. Matta 556. 26-O

PUERTAS, MAMPARAS, GALERIAS, zócalos parquets, hace Fábrica Progreso. Sotomayor 37. 25O

VENDO LADRILLOS FISCAL bien cocidos, primera cla e $ 75 mil regalados. Tratar: Delicias 2778. 27-O

DIVISION OFICINA VENDO MITAD su costo. Vicuña Mackenna 895. 25—O

FIERRO NEGRO ACANALADO vendo, 600 planchas. Loreto 376. 26O

29.—Máquinas, motores, afines y accesorios. (Compra-venta y composturas)

MAQUINA HELADERA VENDO Santa Isabel N.o 16 16-N

COMPRO MAQUINA VULCANIZADORA usada, en buen estado, y necesito un vulcanizador. Tratar: San Pablo 3236. O 25

COMPRO MAQUINA SINGER CALADORA en buen estado, vendo compresor 5,000 frigorías para fabricar hielo, helados y enfriadera. Merced 774. Oct-27

MAQUINAS DE COSER REINA, Precisa, Mundlos, agujas, repuestos para toda máquina coser, tejer. Augusto Graf, Teléfono 3303, San Diego 87. 20—Nov.

ANAFE Y SOPLETES PARAFINA, bencina. Toda clase repuestos. Taller especial de composturas. Augusto Graf, Teléfono 3303, San Diego 87. 20—Nov.

COMPOSTURA DE TODA CLASE de máquinas de coser y tejer. Augusto Graf, San Diego 83. 20—Nov.

GLIMERICK, EL PASATIEMPO DE MODA

LOS "GLIMERICKS" ORIGINALES QUE ENVIEN LOS LECTORES Y QUE SE PUBLIQUEN TENDRAN TAMBIEN PREMIOS

¿EN QUE CONSISTE EL "GLIMERICK"?

El "GLIMERICK", una vez resuelto y completo, es una estrofa de cinco versos, de los cuales riman los dos primeros y el último y el tercero con el cuarto. La persona que propone un "Glimerick" deja en blanco las terminaciones de los versos y las reemplaza por su significado aproximado. Las definiciones de la palabra o palabras que se omiten están entre paréntesis. Estas definiciones le proporcionarán al lector la clave de la expresión con que termina el verso, y que se ha suprimido.

No pongan atención sobre el número variable de los puntos que se han publicado en los distintos versos, pues esto sólo indica la falta de una o más palabras, y no el número de letras de que constan.

RESUELVA LOS "GLIMERICKS" SIGUIENTES Y TENDRA OPCION A DOS PREMIOS

GLIMERICK N.o 22, POR LEON ORDE A.

Un huaso de.. .. .. (pueblo chileno)
Que se las da de.. .. .. (distinguido en el vestir)
Se compró una.. .. .. (prenda de vestir)
Con un sombrero de.. .. .. .. (fibra)
Y salió de.. .. .. (viajero).

GLIMERICK N.o 23, POR RAQUEL MUÑOZ A.

Mi padre que es un.. .. .. (caballero andante famoso)
Cerró la puerta a.. .. .. .. (fuertemente)
La noche la pasó al.. .. .. (intemperie)
Caminando paso a.. .. .. .. (andar)
Y helándome hasta el.. .. (cuello).

Soluciones hasta el 26 del actual. El resultado se anunciará la semana venidera.

BASES DE LOS CONCURSOS

Todas las semanas publicaremos dos "Glimericks". **Los que consigan solucionarlos, tendrán opción a dos premios.**

Al publicar los dos nuevos "Glimericks" de cada semana, insertaremos también el resultado de los anteriores.

Junto con las soluciones debe incluirse uno de los cupones especiales que se publican para este juego.

Tanto las soluciones como los "Glimericks" que se nos envíen, deben venir firmados con nombre completo y domicilio, aunque se publiquen con pseudónimos.

Los "Glimericks" originales que nos envíen los lectores y que se publiquen, serán también debidamente premiados. Es indispensable que vengan acompañados de las soluciones correspondientes.

En el sobre escriba:

JUEGO EL "GLIMERICK" — "LA NACION" — CASILLA 81 D.

CUPON
"El Glimerick" — "La Nación"

TRABAJOS DE TORNO Y FRESA, soldadura autógena y todo trabajo de mecánica en general. Augusto Graf, San Diego 83. Teléfono 3303. 20—Nov.

BUENA HUINCHA, MACHIEMBRADORA, Moldurera, bancos partidores compra Casilla 1709. 27—O

VENDESE MAQUINA DE PIE Y mano, marca Singer. Verla en Irarrázaval 775. 27-O

OCASION VENDO MAQUINA ESCRIBIR. San Diego 129. 25—O

COMPRO BOLETO EMPEÑO MAQUINA Underwood. Casilla 3964. 25O

MAQUINA DENTAL, DE PIE, transformada en eléctrica, dos corrientes, $ 520. Cochrane 1848. 25-O

MAQUINA FOTOGRAFICA 9 x 12, con bolsón de cuero, un trípode, 2 cubetas cartón piedra, dos prensas para retratos, un rodillo de goma y seis chasis, $ 200. Verlo, Cochrane 1848. 25-O

VENDO DE OCASION DESGRASADORA, fuelle, fragua, tapadora botellas. Clasificador 55 A. 25-O

COMPRO MOTOR ELECTRICO ALTERNO 7 HP., indicar precio. Bodega. Casilla 2677. 25-O.

MOTOR FORD U OTRO LIVIANO apropiado lancha-motor. Preciso. — Arancibia. Casilla 52 D. 25O

COMPRO PRENSA HIDRAULICA, palanca o tornillo, buen estado, indicar detalles y precio. Casilla 404. 25-O

WINCHE ELECTRICO APROPIADO ara clavar pilotes, doble riel compro o arriendo. Dirigirse: Casilla 800 Oct—26

PICADORAS N.o 12, SEGADORAS de pasto, vendo ocasión. Unión Americana 77. 26-O.

TALADROS, TORNILLOS, FUELLES, fraguas, vigornias, poleas, ejes, vendo ocasión. Unión Americana 77. 26-O

TRILLADORAS "CASE" FARRET, Rausomes, Robey, Pitts. Motores y Palas Buey. Liquida. Chacabuco 65. 25-O.

MAQUINA UNIVERSAL PARA hojalatero compro. Chacabuco 5.

30.—Muebles. (Compra-venta y composturas)

MUEBLES, DORMITORIOS, COMEDORES, salones, escritorios, variedad estilos y modelos roble americano. Precios bajísimos. Grandes facilidades pago, con entrega inmediata. Especialidad sillas desde 100 pesos docena. Venga consultarse. Fábrica Nacional de Muebles, Serrano 398, esquina Cóndor. N. O.

AMOBLADOS COMEDOR, DORMITORIOS, escritorios, menajes completos. Casa de Remates y Consignaciones. Meiggs 65. 30-O

CATRES POR CUENTA DE LA Fábrica Continental, tenemos para liquidar, fierro con sommier a 34; marquesas de todos los tamaños y colores, bronce con fierro esmaltado desde 78 pesos. Casa de Remates y Consignaciones Meiggs 65. 30-O

RESCATO MUEBLES PIANOS empeñados, para su venta, en privado o remate. San Antonio 74. E-15-26

ANTICIPO FONDOS POR MUEBLES a consignación. Compro menajes. — Casa de Remates. San Antonio 74. En. 15-1926

OCASION VENDESE CATRES, Sommiers, peinadores mármol, espejo, veladores. Cumming 825. 25—Oct.

DE OCASION VENDO ESCRITORIO cortina, amoblado comedor, de dormitorio y varios. Bandera 735. 25—O.

SILLON DENTAL WHITE DE VIAJE, en muy buen estado, $ 500. Cochrane 1848. 25-O

SILLON DENTAL STILE, EN MUY buen estado con todos los movimientos: $ 350. Verlo: Cochrane 1848. 25-O

$ 600 VENDO ESTANTE CEDRO, antiguo, incrustaciones bronce. Almirante Barroso 521. 25-O

VENDO MENAJE DE CASA, POR ausentarme del país. Gay 1939. 26O

POR VIAJE VENDO MUEBLES dormitorio y comedor, San Diego 280 casa 7. 25-O

REALIZASE MENAJE CASA Y VARIAS cosas, por cambio residencia. Cuevas 1230, únicamente de 9 a 12. O-25

COMPRO CATRE USADO, SAN Diego 129. 26-O

VENDO ALFOMBRADO COMO nuevo, trinches, aparador renacimiento, juego salón felpa. Casilla 3245. 26-O

VENDO AMOBLADO DORMITORIO, sala comedor, baño enlozado, cocina. Matucana 717. 25-O

POR VIAJE VENDO MOBILIARIO casa. Huérfanos 2494.

OCASION: VENDO MUEBLES COMEDOR, salón y una cocina económica. Recoleta 817.

AMOBLADO SALON, ESCRITORIO ministro y otros muebles véndese. Carreras 343. 26-O

POR VIAJE AL SUR VENDO amoblado salita, máquina Singer nueva, ropero y varios. Cuevas 1505.

MUEBLES COLONIALES, CASA especialista. La London. Prat 353. 26-O

OCASION VENDO MUEBLES SALÓN, felpa, espejo grande y varios. Grajales 2761.

BUTACAS PARA TEATRO O IGLESIA, véndense. Tratar: Teatro Centenario.

31.— Notificaciones comerciales

GRAN LOCAL CON GALPON DE mil metros, casa habitación para bodegas, industrias, garages, etc., arriéndase. Avenida Yungay 2814. 25-O

33.—Oficinas, locales y Garages. (Ofrecidos y buscados)

ARRIENDO LOCAL APROPIADO establo, industria, negocio bodega. Sotomayor 55 A. Tratar: L. Morandé. Bandera 131. 25-O

OFICINITA INDEPENDIENTE, arriéndase. Ahumada 17. 25-O

ARRIENDASE GALPON AMPLIO en $ 600, calle Cuevas 1112 al 1120 para industria o almacenes. Tratar: Vicuña Mackenna 651. 29-O

$ 400, ARRIENDO LOCAL CERCA Plaza, Armas, llaves Compañía 1065 Oficina 15. 25-O

GALPON CON CABIDA PARA DIEZ góndolas, Brockway u otro objeto, arriendo en $ 200. Padura 326. 25-O

SAN ANTONIO N.o 35 AL LLEGAR a Alameda; se arrienda local para negocio. Llaves y tratar: Bandera 135. 28-O

ARRIENDO CASITA, LOCALES coches, negocio. Bellavista 0939. 25-O

SE ARRIENDA CASA GRANDE con grandes galpones de altos y bajos, especial para industria en calle Washington 1199. 25-O

$ 1,200, AGUSTINAS, LOCAL grande, con vitrina, subterráneo. Luis Silva Cortés y Cía. Agustinas 1125.

$ 380, ARTURO PRAT, CENTRAL, local para almacén. Agustinas 1125.

INDUSTRIA FACIL POCO CAPITAL, compro. Casilla 2950.

OFREZCO GRAN LOCAL PARA INDUSTRIA, fuerza hidráulica, bancos arena, arriendo contrato buenas condiciones. Tarapacá 843.

LOCAL ESPLENDIDO SEGUNDO piso, setecientos metros, techado, arriendo. Bascuñán 1491. 26-O

LOCAL CON CASA ARRIENDO, Diez de Julio 440.

GALPON Y PATIO GRANDE arriendo barato. Tratar San Diego 1673. 27-O

SE ARRIENDAN ESPLENDIDOS locales para almacenes, en la mejor situación de Avenida Independencia número 422 29-O

ARRIENDO ALMACEN FRANKLIN 1137. Tratar: Beauchef 837. 25-O

LOCALES GARAGE, etc., CON CASITA ofrece. Sotomayor 41.

UN PASO DE ALAMEDA ARRIENDO local. Philippi 76. 26-O

34.—Operarios para fábricas, talleres, etc. (Pedidos y ofrecidos)

PRENSISTAS PEDAL COMPETENTES, necesito Ricardo Santa Cruz 742. 25-O

Carpinteros y Mueblistas

CARPINTERO ALBAÑIL, AYUDANTE carpintero y trabajadores se necesitan en Villavicencio 315.

Sastres, modistas y costureras

NECESITO AYUDANTE O AYUDANTA vestonera. Teguaida 1371. 26—O.

COMPOSTURERAS SASTRE DE obra grande y chica competentes necesítanse en la Cooperativa Ferroviaria. Exposición 199, de 10 a 12 y de 3 a 7. 25-O.

VESTONERAS, PANTALONERAS, y chalequeras, necesito de medida. 21 de Mayo N.o 639. O-25

COSTURERA COMPETENTE EN trajes señoras necesito. Santa Rosa 86. 26-O

SE NECESITAN COSTURERAS competentes, para corbatas papillón, con vivo. Fábrica. Estado 32. Piso 4o. 26-O

... COMPETENTE EN vestidos necesito. Loreto 105.

...ERAS NECE... SAStrería Leblanc. Miraflores 100. Con muestra. 26-O

NECESITO COSTURERA MUY Competente también, trajes de niños, de 1 a 3. República 176.

NECESITO AYUDANTA EN MODAS muy adelantada. Rosas 2986, casa 18. 26-O

NECESITO COMPOSTURERO O composturera obra grande, competente. Sastrería Gherardi. Merced 834. O 25

COST... ...TES en batas; elegante taller de modas. Covadonga 32. 26-O

COSTURERAS COMPETENTES, trajes sastre señoras, necesítanse. Santo Domingo N.o 1017.

MODISTA CORTADORA COMPETENTE necesítase. Santo Domingo N.o 1017.

Zapateros

ZAPATERO COMPOSTURERO NECESITO, Purísima 189. Oct-25

Ocupaciones varias

TALABARTERO NECESITO, CASTRO 642. Oct-25

HOJALATERO COMPETENTE, trabajo trato, urgente. Prat 353. 25—O

TORNERO PARA MADERA SE necesita, Román Díaz 53. 26-O

PELETERIA OFICIALA MUY competente. Pago muy bien. Trabajo todo el año necesito. Peletería. Rosas 2222. 25-O

SE NECESITAN NIÑAS PRACTICAS para rematado de calzado. Placer 599. 25-O

EMBETUNADORAS COMPETENTES necesito, Irarrázaval 707. Fábrica de Calzado. 26-O

GOTICOS, TALLADORES, OFICIALES mueblistas, necesito. Prat 353. 25-O

BUENA PREPARADORA PARA sombreros señora necesítase. Merced 774. 25-O

NECESITO OPERARIAS EN DULCES chilenos, San Martín 345. 26-O.

NECESITO BUENA PREPARADORA en sombreros de señoras, trabajo todo el año, Alameda 2546. 25-O

CAMISERAS NECESITANSE, ROSAS 2040, cerca Brasil. Lavandería. 26-O

NECESITA... BUENOS MAESTROS electricistas. New York 67.

NECESITO HOJALATERO ... Alonso Ovalle 1044.

NECESITO 200 CAMISERAS CALzoncilleras. Carrión 1427. 30-O

NECESITO FLORISTAS APRENDIZAS Chacabuco 221.

GOTICOS OFICIALES MUEBLISTAS, necesito. Prat 353. 26-O

FABRICA CALZADO NECESITA operaria máquina perforar. Chacabuco 554. 26-O

35.—Oficios y servicios diversos. (Pedidos y ...

Chauffeurs

CHAUFFEUR MECANICO BIEN recomendado, necesítase. Chiloé 1950.

Cocineras

COCINERA SIN NIÑO. ECHAURREN 61. 26-O.

COCINERA CON RECOMENDACIONES, se necesita. Huérfanos 2233. 25—O

NECESITO UNA COCINERA. TRATAR: Correo 6. 25—O

SE OFRECE BUENA COCINERA puertas afuera, Rondizzoni 2086. 25O

NECESITO COCINERA, BUEN sueldo. San Diego 1480. 25-O.

COCINERA NECESITO CON BUENAS recomendaciones. Pago buen sueldo. Román Díaz 1982, esquina Ñuñoa. 25-O

FAMILIA EXTRANJERA, NECESITA empleada que sepa cocina. Constitución 143. 25-O

COCINERA COMPETENTE NECESITO, buen sueldo. Arturo Prat 365. 25-O

COCINERA NECESITO. DARDIGNAC 147. 25-O

EMPLEADA SEPA UN POCO DE cocina necesito. Victoria 595, frente Tracción. 26-O

NECESITO COCINERA CON RECOMENDACIONES, buen sueldo. San Diego 2126. 25-O

NECESITO URGENTE COCINERA entendida. Rosas 1689.

COCINERA Y NIÑERA COMPEtentes, con recomendaciones, necesítase. Alameda 151. 28-O

COCINERA TODO SERVICIO con niñito 12 años, necesita Lira 68. 26-O

Lavanderas

LAVANDERA CON UN NIÑO NEcesito doy casa. Tratar 1 a 5 Quinta Normal puerta Catedral. Oct—25

APLANCHADORAS DE DOBLEZ, camiseras, lavanderas y fineras. Necesitamos. Lavandería, Merced 475. 26O

:O—25
LAVANDERA FRANCO-ESPAÑOla, Huérfanos entre Cueto y Sotomayor. Se necesitan aplanchadoras de doblez. 26-O

NECESITO UNA BUENA POSTICEra. Lavandería El Porvenir. Brasil 119. 25O

Mozos

NECESITO MOZO, RESTAURANT para popular. Matucana 11.

Niños

NECESITO MUCHACHO CON CARnet, matrícula para reparto helados. San Pablo 2289. 25-O

MUCHACHO PARA MOZO BODEga se.a picar lea. Maruri 402.

NIÑO PARA MOSTRADOR ALMAcén sepa trabajar. Pinto 1401.

NECESITO MUCHACHO PARA pensión; calle San Antonio 781. 26-O

NIÑO PARA MANDADOS Y ASEO presentarse con recomendaciones. Echaurren 65. 26-O

Ocupaciones varias

NIÑA DE MANO NECESITO, ALAmeda 1621 25-O

NECESITO NIÑA, BUEN SUELDO, poca familia. Rosas 1883, Casa 6. 25-O

EMPLEADA JOVEN ENTIENDA cocina, necesito. Maestranza 1441. 25—O

NECESITO UN CORTADOR PARA carnicería para que se haga cargo de ella, buenos informes. Tratar: Mapocho 2355. O-25

NECESITO EMPLEADA PARA LA pieza y cuidar que hace, con recomendaciones. San Diego 1349. 25-O

ESPAÑOL CON RECOMENDACIOnes necesito. Panadería Santa María. La Cisterna. 25-O

NECESITASE EMPLEADA PARA quehaceres de casa. San Martín 886. Matrimonio solo. 25O

EMPLEADA PARA NIÑOS, REGUlar edad, con recomendaciones, para llevar a Viña. Huérfanos 1241. De 2 a 4. 25-O

NIÑERA NECESITO, CARMEN 431 25-O

NECESITO NIÑERA PARA GUAgua. Inútil presentarse sin recomendación, pago buen sueldo. Echaurren 238. 26-O

PARA COMEDOR, PERSONA SOla necesita empleada. Huérfanos 2411. 25-O

NECESITO EMPLEADA PARA MEsas. Santa Mónica 2069. 26-O

SEÑORA JOVEN BUENA PRESENcia se ofrece para acompañar señora o caballero honorable. Aquí o Valparaíso. Dirigirse. Correo Central. —L. v. de V.

MATRIMONIO BUENAS RECOMENdaciones, cuidadoras quinta 12 a 4.—Catedral 1872.

SE NECESITA JOVEN, DE 14 A 18 años, para aprendiz, con preferencia español. Inútil presentarse sin buenas recomendaciones. Fábrica, Estado 32, 4.o piso. 26-O

MATRIMONIO SIN FAMILIA PAra San Bernardo necesito; él, cuidador quinta; ella, cocinera. Tratar en Santiago, 10 de Julio 1485. Lunes de 2 a 5 P. M.

EMPLEADA DE MANO NECESITAse. Dieciocho 406. 26-O

EMPLEADA PARA PIEZAS EN casa residencial se necesita. Tratar por la mañana, Santa Lucía 322. 27-O

OFRECESE MATRIMONIO HORTElano, llavero, mayordomo, tentendido desinfección árboles frutales. Coquimbo 1069.

ENFERMERA INTERNA NECESIto. Sanatorio Avenida Matta 586. 26O

MENSAJERO CON MUY BUENAS referencias necesita Bandera 575, oficina 3.

NIÑA PARA CUIDAR GUAGUA Y otra para servicio necesito. Nataniel 65.

NECESITO NIÑA PARA MANDAdos y aseo, taller de modas, puede aprender costura. Merced 595.

NECESITO AMA CON BASTANTE leche, sueldo $ 150, que tenga guagua de 4 a 5 meses, que pueda mandar criar el niño. Tratar: Calle 12 de Febrero 56. 26-O

MUCHACHITA NECESITO, AGUStinas 2027. 26-O

S 70 MUY BUENA COCINERA, 30 a 40 años, necesita. San Isidro 218. 26-O

MATRIMONIO SOLO, LLAVERO y cocinera para el campo, con recomendaciones, necesítase. Dieciocho 182. 26-O

PERSONA DE BUENA CONDUCta se ofrece para cuidar niños en casa particular. Madrid 1635.

NECESITO EMPLEADA PARA todo servicio; buen sueldo. Delicias 2456.

SE OFRECE PINTOR DE LETRAS para teatro. Jofré. Correo 16.

SERVIDUMBRE LA MEJOR DE Santiago. Pizala, Bandera 339.

36.—Pensión en familia

FAMILIA HONORABLE PROPORiona pieza, pensión. Prat 226. 29O

FAMILIA SERIA ARRIENDA PIEza amoblada con sin pensión a persona honorable. Claras 724. 25-O

FAMILIA EXTRANJERA OFRECE piezas buena pensión. Santo Domingo 1219. O-25

REMATE

Por acuerdo de los herederos de don J. Gabriel Palma Guzmán y doña Carolina Rogers de Palma, se rematarán en un solo cuerpo las propiedades situadas en Santiago:

CALLE MIRAFLORES N.os 329-333

el día **30 de Octubre, a las 4 P. M.,** en la notaría de don Fernando Errázuriz Tagle, calle Bandera N.o 347, ante el compromisario don Emilio Valdivieso.

MINIMUM: $ 210,000

El precio se pagará reconociendo una deuda a la Caja Hipotecaria de $ 30,000 primitivos, del 7 o|o-1 o|o, reducida a $ 14,817.60; reconociendo también por su valor de redención ascendente a $ 3,714.75, dos censos de $ 5,000 y de $ 1,500; y el resto la mitad al contado y la mitad a seis meses con intereses del 8o|o.

Bases y antecedentes en la Notaría de don Fernando Errázuriz. 2—O.

REMATE DE PRENDAS DE PLAZO VENCIDO

El Lunes 26 de Octubre, a las 9 A. M., el martillero señor Aldunate, rematará en la **Casa de Préstamos "LA SAN JUAN DE DIOS", Av. Delicias N.o 745,** las prendas no rescatadas y comprendidas entre los números 20,534 a 21,530.

Hay: gran surtido en alhajas con perlas, brillantes, diamantes, pianos, etc.

El Lunes 26 de Octubre, a las 10 1|2 A. M., el martillero señor Sáez, rematará en la **Casa de Préstamos "LA GRAN VIA", calle San Pablo N.o 3098** las prendas no rescatadas y comprendidas entre los números 47,422 a 49,436 y 1,133 a 5,355.

Hay: ternos, calzado, cortes casimir, catres, colchones, muebles, ponchos, etc.

El Lunes 26 de Octubre, a las 2 P. M., el martillero señor Eyzaguirre, rematará en la **Casa de Préstamos "LA SAN MIGUEL", calle San Diego N.o 2118,** las prendas no rescatadas y comprendidas entre los números 48,857 a 49,995 y 5 a 139, y 73,813 a 77,536.

Hay: ternos, plaquées, cortes de casimir, maquinas coser, cortinas rebozos, etc.

El Lunes 26 de Octubre, a las 4 P. M., el martillero señor Mandiola, rematará en la **Casa de Préstamos "EL GLOBO" calle San Diego N.o 580,** las prendas no rescatadas y comprendidas entre los números 45,12 a 47,057.

Hay: armas de fuego, cortinas y carpetas felpa, bicicletas, victrolas, joyas.

Las prendas estarán a la vista desde dos horas antes del remate. PAGO AL CONTADO.

EL INSPECTOR.

FAMILIA ARRIENDA PIEZA O DEpartamento balcones, otra interior, buena pensión, precio módico, matrimonio o jóvenes. Rosas 1358. O-25

SANTO DOMINGO 2406, AMOBLAda con pensión, arriendo pieza calle. 25-O

FAMILIA ARRIENDA PIEZA BALcón, calle, con pensión. Alameda 2314. 25-O

ARRIENDO PIEZA CON PENSION en casa sin pensionistas. Dávila 648, entrada Recoleta. 27-O

DORMITORIO DOS BALCONES, comida familia para matrimonio, ofrece. Agustinas 2680. 27-O

CASA HONORABLE, ESPLENDIdas piezas, con sin muebles, pensión. Maestranza 228. 26-O

CASA PARTICULAR ARRIENDA pieza pensión familia. Manuel Rodríguez 750.

ESPLENDIDA PIEZA CALLE EXcelente comida, baño anexo, casa dos personas, arriéndase a matrimonio.—Nataniel 630.

38.—Préstamos e hipotecas

FACILITO DINERO HIPOTECAS $ 500 hasta $ 3,000. Santa Rosa 644. 30-O.

SOLICITO PRESTAMO DE QUInientos pesos, doy garantías. L. C. Nueva Maruri 1069. 26-O.

$ 60,000 12 o|o EN VARIAS PARTIdas facilito. Casilla 629. 25-O

FACILITO DINERO CON FIANZA solvente. Bulnes 653. 25-O

DINERO FACILITO SOBRE HIPOteca, interés 9 o|o anual. Daniel Laurel. Huérfanos 1235. 26-O

$ 1,000 NECESITO URGENTE; ofrezco garantías. San Pablo 2274. 26-O.

NECESITO 1,000 PESOS; PAGO buen interés. Garantías inmejorables.—R. D. V., casilla 81 D. 27-O

$ 3,000 NECESITO URGENTE; buena garantía, interés 20 por ciento. —A. R., Correo Central.

40.—Profesionales

CONDOR 1158. CASA ANTIGUA única especialista zurcidos invisibles, jerseys, viraduras, hechuras, transformaciones garantidas. 6—N.

JUICIOS CRIMINALES, CIVILES, posesiones efectivas, cobranzas, divorcios, nulidades de matrimonios, etc., atiende diariamente el abogado Jaramillo Arteaga, anticipando fondos, según convenio. Consultas: Huérfanos 1223, Oficina 7. 15-N

ZURCIDOS INVISIBLES, NOTAble zurcidor japonés. Especialista único, especialidad en viraduras, transformaciones. Son perfectas. San Diego 228. —Teléfono 667. Nov. 3

COBRO SUS CREDITOS EN TODO Chile, sin ningún gasto para usted, solamente un descuento. Dirigirse: Juan Rafecas Puig. Moneda 1061.—Of. 6. 22—D

PARA ZURCIDOS INVISIBLES María Orrego, Maestranza 661. 29-O

EL ABOGADO DE LA OFICINA de Ramón del Río, Bandera 552 casilla 2313, teléfono 3599, atiende y tramita apelaciones y casaciones de provincias, juicios de divorcios, nulidad de matrimonio, posesión efectiva, nombramientos de curador, reconocimiento de hijos naturales, particiones, autorizaciones para hipotecar y enagenar, proposiciones de convenio, quiebras, juicios criminales en general.—Cobranzas judiciales y extrajudiciales, cuentas comerciales, escrituras de mutuo, pagarés, cheques con tramitación civil y criminal, cánones insolutos de arrendamiento, etc. Además la oficina se ocupa de la venta de negocios establecidos y contratación de seguros contra incendios, con primas módicas. En los juicios no se cobra honorarios ni gastos si no se obtiene éxito.—Compra y venta de propiedades.—Se presta dinero sobre hipotecas a bajo interés.

41.—Prendas de vestir

OBREROS, TRAJES MEDIDA $ 100, sobrantes 75; pantalón, 20; depósito casimires, $ 10 metro. Córtanse trajes. Hechura 70. V. Mackenna 1080. 26-Oct.

ROPERIA LA CANTABRICA, LIquida mil ternos rezagados de sastrería, y usados de todas medidas, inmenso surtido en ropa hecha, zapatería, camisería, sombrerería, facilidades de pago. Visítela: Esmeralda 863, al llegar a 21 de Mayo. N. O.

ROPA INTERIOR MUY USADA compro. Pedro Lagos 1074. Casa N.o 2. 25—O.

42.—Personas buscadas

DESEO SABER DE MI HERMANA Eudocia Trejo Gutiérrez. Su hermano José Trejo Gutiérrez. Avenida Matta 1323. 15-N

A LUIS CASTRO VARGAS, NECEsito urgente. A. Ovalle 1042. 26 O

DESEO SABER DE MANUEL CArrasco.—Josefina Durán de Carrasco, Población Almirante Latorre, calle Córdova, 139.

43.—Profesionales pedidos y ofrecidos damientos)

CABALLERO HONORABLE, CON práctica agrícola. Europa, Zona Central y Sur del país, ofrécese administrador fundo rulo, ganadero, forestal o agrícola. Correspondencia: J. B. Correo 10. 25—O.

NECESITO FARMACEUTICO PARA botica en ésta. Tratar: Lira 196.

45—Rodados, accesorios y caballos. (Compra y venta)

COCHE AMERICANO CON O SIN arneses, rica pareja potrones diestros de coche, vendo. 12 de Febrero 33. 26-O

VICTORIA PARTICULAR VENDO. 12 Febrero 33. 26-O

GOLONDRINA APERADA. VENDO, Maestranza 918. 25—O

UNA BICICLETA VENDO. $ 125. — Cochrane 1848. 25-O.

BICICLETA RALEIGH POCO USO véndese. Blanco Encalada 2541. 25-O

VENDO DE OCASION CARRETEla aperada con dos caballos. Tratar: Washington 1199. 25-O

CARRETONES ARENEROS APErados, necesito urgente. Tratar: Delicias 2778.

COMPRO CARRETELA LECHERA con reparto. Dirigirse: Molina número 556. 26-O

46—Radiotelefonía

DON JOSE BELLALTA ORTEGA ha solicitado de la Dirección de Servicios Eléctricos una concesión para establecer en el país una estación de Radio Difusión de 2.a categoría de potencia de 100 Watts, pidiendo al mismo tiempo se le permita acogerse a los beneficios del art. 103. La solicitud de concesión y planos de la misma, obran en poder de la Dirección de Servicios Eléctricos. Se publica este aviso en conformidad al art. 7 del reglamento de Estaciones de Radio Comunicaciones aprobado por Decreto Supremo N.o 2018 del 25 de Junio de 1925. 30-O

¡OCASION! LIQUIDAMOS LIBROS de radiotelefonía a $ 2, cada uno. — Huérfanos 1223. Oficina 7. N-15

47.—Servicios y cosas útiles para familias

MAISON ALICE, REALIZAMOS sombreros en faja seda, 12 pesos; de petate, 8 pesos. Agustinas 174. 25O

FABRICA DE PLUMEROS, AGUSTInas 1778. Sucursal: Agustinas 1070. Compre usted sus plumeros y útiles aseo, directamente al fabricante, economizará 30 o|o. Visítenos y se convencerá. 25-O.

SALON PELUQUERIA, ONDULAción Marcel, corte en melenas últimas novedades. Se atiende a caballeros y a niños. Diez de Julio 827. 25-O.

ALFOLIBRAS, LIMPIA, LAVA. — Maestranza 918, teléfono 90. Santa Elena. 25—O

COLONIA AL AMBAR DE AGRAdable perfume. Botica Gamboa. Portal Mac-Clure esquina Merced. 26-O

PIELES NUEVAS, VICUÑA, ALPAca, gran estilo, véndense ocasión, especiales regalo matrimonio. Rosal 333. O 26

BORDADOS.— ANTES DE BORdar sus trajes, sírvase comparar precio, dibujos, perfección. Vicuña Mackenna 591, Monjitas 861. Descuento para modistas.

PLISADOS DE CUALQUIER ANcho y forma, desde el más pequeño hasta el más grande, trabajo perfecto, conseguirá únicamente, Vicuña Mackenna 591, Monjitas 861, frente colorado. Precios baratos. Puntualidad. Descuento a modistas.

CALADOS, TRABAJOS PROLIJOS, perfección, puntualidad en entregas. Precios baratos. Descuento a modistas. Vicuña Mackenna 591, Monjitas 861, al llegar a la Plaza frente colorado.

REMATE DEL MENAJE DE CASA

Y AUTOMOVIL HUDSON SPEEDSTER DEL SEÑOR MAURICIO BITTER A., EN SU QUINTA

603 — Avenida Miguel Claro — 603

A una cuadra de los Tranvías de Sangre que parten al oriente de Plaza Italia

HOY Domingo, a las 2 P. M.

Por ausentarse del País

HAY

SALON.—Rica Victrola mueble de caoba con escogida colección de piezas, Amoblado estilo inglés curvo, color caoba tapiz felpa granate labrada, Juego de mesa y pedestales dorados cubierta mármol rosa. Jarrones de plaqué, Cuadros al óleo, Delanteros, Adornos, Lámpara de bronce eléctrica, Alfombrado tripe cortado de una pieza, etc.

ESCRITORIO.— Amoblado Americano tapiz imit. cuero, Escritorio Ministro de roble Americano, Estante para libros, Archivador de cortinas, Mesa para máquina escribir, Utiles de escritorio, Reloj de campana, Objetos de bronce, Grabados, etc.

COMEDOR.— Rico amoblado de roble Americano estilo Imperio con cubiertas cristal y lunas biseladas con Aparador bajo de 3 cuerpos, Trinche, Vitrina, Mesa redonda de corredera y sillas tapiz cuero, Servicio mesa loza inglesa, Cristalería, Cuchillería, Plaquées finos, Centro de mesa plaqué y cristal, Mantelería, Platos de colgar, Lámpara de bronce con pantalla, etc.

DORMITORIOS.— Rico amoblado Luis XVI de roble Americano con cubiertas cristal, marquetería de colores y aplicaciones de bronce con ropero de 3 cuerpos, Otro amoblado enchapado en róble con ropero de 2 cuerpos, Catres de bronce, colchones de lana, Catre de bronce para niño, Delanteros, Diván tapizado, etc.

Rico amoblado de nogal Francés, importado con lunas biseladas y mármoles verdes, vetados compuesto de un ropero de un cuerpo, Mueble Emperatriz, Marquesa con sommiers forrado y 2 veladores, etc.

BAÑO.— Tina de fierro enlozado inglesa, Lavatorio de desagüe llaves niqueladas, Excusado Silencioso, Bidet llaes niqueladas, Lluvia niquelada con cortinas, Califont de cobre, Utiles de toilet, Espejo marco de laque, etc.

VARIOS.— Paragüero imit. roble con asiento y espejo, Sillones de balance de roble Americano, Jardineras de bronce, Escaño para jardín, Choapinos, Amoblado de mimbre, etc.

Rica cocina Francesa, Otra cocina a gas, Batería de cocina, de fierro marrón, Estante para despensa, Mesa forro zinc, Medidor de gas, Máquina limpiar servicio, etc.

Utiles para jardín, Escaños, 50 planchas fierro acanalado inglés de 6, 8 y 9 pies, y demás a la VISTA HOY DE 2 a 6 P. M.

LA CASA SE VENE O SE ARRIENDA

VICTOR ARAYA L.
Martillero de Hacienda.

Remate de las Existencias de Mercaderías

DE LA ANTIGUA TIENDA "LA PORTEÑA" Y LA SUCESION

REMATE DE LAS EXISTENCIAS DE MERCADERIAS DE LA TIENDA Y SASTRERIA "LA PORTEÑA", DE LA SUCESION DEL SEÑOR

FIDEL CARRANZA

395 — Lord Cochrane — 395

FRENTE A CONDOR

El Martes 27 del presente a las 2 P. M.

HAY

Gran surtido de casimires de fantasía de lana importados y nacionales, sargas de lana, franelas, vichyes, céfiros, percalas, satines, organdí, crepées, gasas, velos de hilo, géneros de lana y algodón para vestidos, brines, creas, paños carpetas, castilla de color, sargas, alpacas lisas y labradas, gabardinas de lana, paños de lana para señoras, etc.

Mantas de felpa, algodón y pelo; frazadas de lana y algodón, pañuelos de rebozo, colchas, etc.

Ternos de casimir para caballeros, sombreros de paja para hombres y niños, sombreros de paño, calzado para señoras, hombres y niños, etc.

Catres de fierro y bronce, sillas de Viena, amoblado de asiento tapizado, mesas de centro, amoblado dormitorio, catres de fierro al laqué, paragüeros, reloj de pared, etc., vidriera para sombreros, prensa de copiar, huebles, caja y

DEMAS A LA VISTA MAÑANA LUNES DE 9 A 11 Y DE 2 A 5 P. M.

VICTOR ARAYA M.,
Martillero de Hacienda.

RIVAS Y CALVO

REMATE DEL MENAJE DE CASA

DEL SEÑOR ARTURO BENTJERODT

431 — CLARAS — 431

EL MARTES 27, DE 10.30 A 12 Y DE 2 P. M. ADELANTE

DETALLES MAÑANA

CARLOS RIVAS VICUÑA y ARTURO CALVO MACKENNA
MARTILLEROS DE HACIENDA.

FERIA EDUARDO RODRIGUEZ & CIA.

CALLE EXPOSICION ESQUINA DE ANTOFAGASTA

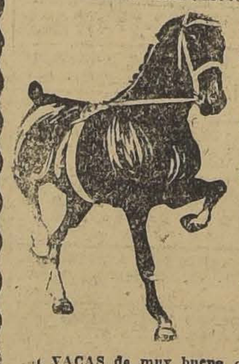

FRAN FERIA

EL MARTES 27
A LA 1 P. M. EN PUNTO

REMATAREMOS:

DEL FUNDO "ARRAYAN DE CATEMU" (CHAGRES)

0 SOBRESALIENTES VACAS PARIDAS DE TERNERO CHICO, muy buenas lecheras, mestizas, sanas y en muy buen estado, se rematarán de a una.

LLEGADAS DE ANGOSTURA

100 VACAS MESTIZAS muy preparadas para engorda.

50 NOVILLOS de 2 1|2 años mestizos, sanos y especiales para engorda

LLEGADAS DE HUALAÑE

41 VACAS de muy buena clase y especiales para engorda.

25 BUEYES GARANTIDOS DE TRABAJO.

35 NOVILLOS de 3 y 4 años, mestizos, para engorda.

LLEGADOS DE ROSARIO, QUELLA Y PAINE

21 VAQUILLAS DURHAM, muy mestizas, de 2 años, especiales para lecherías.

40 NOVILLOS de 3 y 4 años, muy mestizos, muy preparados para engorda.

45 NOVILLITOS de 1 1|2 y 2 años, buena clase.

GANADO GORDO PARA MATADERO LLEGADO DE LAUTARO, OSORNO, SAGLLUE, TEMUCO, etc.

40 VACAS GORDAS muy buena gordura.

30 NOVILLOS gordos sobresalientes.

250 VACUNOS entre VACAS, BUEYES y NOVILLOS, VAQUILLAS y LECHONES GORDOS, llegados de los puntos indicados.

DE OTRAS PROCEDENCIAS

25 CABALLOS de silla de patrón y servicio llegados de PAINE. VACAS PARIDAS de ternero chico. 80 CABALLARES de arado, tiro y silla. CHANCHOS GORDOS para Matadero.

NOTA.—Las góndolas HUERFANOS N.o 21, llegan hasta nuestra feria.

TABLEADOS, TODOS ANCHOS Y formas. Plisado, tablas encontradas, acordeón, etc., etc., tablitas muy chicas. Perfección. Puntualidad, baratura, precios. Descuento modistas.

MODISTAS, PARA TODO TRABAjo inherente al ramo, sírvase consultar siempre Vicuña Mackenna 861, casi esquina Plaza frente colorado, y tendrá seguridad conseguir siempre atención, puntualidad, prolijidad, perfección, baratura de precios. Descuento a las modistas.

S 2 CORTE MELENA, SALON REservado, para señoritas, atendido personal competente. Peluquería Bilbao. San Pablo esquina Chacabuco. 26-O.

S 8 TRASFORMO SOMBREROS PAja de señora, Siglo XX 249.

RECIBO HECHURAS CORTE GArantido, composturas, zurzido invisible; precios módicos. Gorbea 2567, entre España y Molina.

52.—Socios capitalistas e industriales. (Pedidos y ofrecidos)

SOCIO CON CIEN MIL PESOS NEcesito para espléndido negocio industrial. Se garantiza con hipoteca. Datos: Bandera 131. Oficina 12.

SOCIO NECESITO 1,000 PESOS, amplia sastrería. San Pablo 2274. 26-O

FERIA DE PRODUCTOS AGRICOLAS

LARRAIN Y Cía. Ltda.

Matucana N.o 10.— Teléfono 280 (Estación).—Casilla 4728.— Desvío Banco de la República

El Miércoles 28 del Pte. de 2 a 6 P. M.

efectuaremos nuestro remate semanal de toda clase de

PRODUCTOS AGRICOLAS, QUESOS, MANTEQUILLAS Y ABARROTES

en nuestro local.

10 MATUCANA 10

LA SAN JUAN DE DIOS

Casa fundada el año 1868

Avisa a las personas interesadas, que el LUNES 26 DEL PRESENTE, a las 9 A. M., serán licitadas en remate público, las operaciones comprendidas entre los números

20534 al 21530

NOTA IMPORTANTE:

Habiéndonos sido comunicado este remate, por la Inspección de Casas de Préstamos, con un corto plazo a la fecha de su realización y considerando de que va en perjuicio directo de los empeñantes, hacemos presente, que nuestras oficinas permanecerán abiertas los días Sábado y Domingo en la mañana, de 10 a 12 para facilitar exclusivamente las operaciones de renovaciones y rescates.

POSEEMOS LA MEJOR BOVEDA DE CEMENTO ARMADO PARA LA SEGURIDAD DE LAS ALHAJAS. NUESTRA CASA NO TIENE NINGUNA SUCURSAL

745-DELICIAS-745

EL TATTERSALL

EN LA FERIA QUE SE EFECTUARA EL

LUNES 26

ENTRE OTROS LOTES DE GANADO GORDO Y PARA ENGORDA,

SE REMATARAN

NOVILLOS GORDOS llegados de Carahue, Doñihue y Sagllue
BUEYES GORDOS llegados de San Fernando, Curicó y Osorno
VACAS GORDAS llegadas de Mulchén, Rapelco y Chillán
VACAS GORDAS ESPECIALES llegadas de Los Andes
130 CAPONES GORDOS llegados de Mulchén
100 VAQUILLAS DE 2 1|2 Y 3 AÑOS, cubiertas por buenos toros, todas alazanas y de una sola marca, llegadas de Santa Clara.
70 BUEYES DE TRABAJO en muy buen estado, sanos y nuevos. (Por entrega del Fundo La Marquesa)
35 VACAS PARIDAS, de ternero chico, mestizas, llegadas de Mallarauco
120 VACAS muy preparadas para engorda, llegadas de Cabrero
50 NOVILLOS Y VAQUILLAS DE 2 AÑOS, llegados de Lapito.

EL GERENTE

REMATE

DEL MENAJE DE CASA

Y AUTOMOVIL ROADTER 4 ASIENTOS, FLAMANTE

De Don Alberto Segura Cárter

POR CAMBIO DE RESIDENCIA

El Martes 27 del presente a las 2

40 — ECHAURREN — 40

SALON. —Rico piano vertical, lindo amoblado Luis XVI, con sillones bergére tapiz seda verde Nilo; vitrina, biombo, mesa centro y pedestales dorados con mármoles sillas y esquineros dorados, estatua mármol y columna, jarrones Talavera, jardinera idem, figura terracotta, jarrones bronce, espejo trumeaux, lámpara, alfombra, percha, etc.

ESCRITORIO. — Amoblado "Chesterfield" tapiz cuero, escritorio cortina roble americano, cubierta movible, tamaño grande; sillón tornillo, de roble, importado; máquina escribir "Smith" perfecto estado; escritorio ministro, sillón Morris estante roble para libros, lámpara, libros, cortinas, reloj, alfombra, etc.

COMEDOR. — Amoblado roble americano importado, mesa redonda de correderas y doce sillas roble importadas, pedestales y jardineras idem, carpeta, felpa de seda, servicio de mesa de porcelana "Limoges", cristalería fina, centro mesa, fruteros altos, plaqué, canastillos, licorera roble y bacarat con llave, alcuzas, piezas cristal, plata, pozillos, servicio te de plaqué, bandejas, botellas cristal finas, escabechera, cuchillería fina, lámpara, alfombra roja, etc.

DORMITORIOS.— Amoblado de caoba Luis XVI, de tres cuerpos, idem, idem americano, bombe, amoblados estilo inglés de uno y dos cuerpos; dos lindas parejas catres de bronce modernos, colchones de lana, servicios lavatorio, **piel de alpaca blanca,** catre al laqué, marquesa, **sillas de caoba,** e importadas, cuna de bronce completa, escritorio de marquetería para señora.

BAÑO.— Tina enlozada, calentador, lavatorio, desagüe, bidet, espejo.

COCINA Y VARIOS. — Cocina económica importada y batería enlozada, paragüero de asiento, alfombra pasillo, jardineras y pedestales mayólica, sofá "Imperio" de caoba, **Victrola "Victor"** roble **americano** y discos, plantas, escalas de tijera, etc.

A la vista: Lunes desde las 10. Martes desde las 9.

E. Robustiano Vera.