PRECIO EN TODO EL PAIS
30 centavos

LA NACION

Edición de 24 páginas

AÑO IX

TELEFONO INGLES 3113-3114
AGUSTINAS 1253-1269

SANTIAGO DE CHILE, JUEVES 3 DE DICIEMBRE DE 1925

SUSCRICION: Por un año, $ 90.— Por 6 meses, $ 48.
Por 3 meses, $ 26.— Por un año, extranjero, $ 150

3,245

LA MODA ACTUAL

PRECIOSO ESTE VESTIDO EN CREPE GEORGETTE AZUL MARINO, BORDADO CON LAMA DE PLATA. ESTE TRAJE LO LUCIRA MADAME REGINA CAMIER EL "ENTROTTON", EN EL TEATRO NOUVEAUTES

CASCABEL EN NUEVA YORK

Los almacenes de cinco y diez

NUEVA YORK, Octubre de 1925

Del libro "Experiencias de un Marido", que no me atrevo a publicar.—C. C.

Uno los encuentra en cada ciudad de los Estados Unidos y en Nueva York en cada esquina. Se llaman "Woolworth's Five and Ten Cents Stores" y están pintados de rojo. El nombre y el color parecen indicar que Woolworth puso el capital y el Demonio insinuó la idea.

En los Almacenes de Cinco y Diez se encuentra por cinco y diez centavos todo lo que uno no necesita y por ningún precio lo que necesita.

Ayer, por ejemplo, mi mujer se levantó a las diez de la madrugada y se fué al más próximo de los "Five and Ten" del más lejano extremo de nueva York. Necesitaba hilo y agujas para asegurarme un botón situado en el Alto Comando del Mariscal Petain.

Al cabo de dos horas después del "Lunch" llegó a casa con:

a). 12 "Rubber Pants" impermeables para "baby".
No tenemos ningún "baby".

b). 14 perchas para trajes.
Tengo un solo traje.

c). 6 "Icecream" sandwiches.
3 se los comió por el camino y los otros 3 se derritieron.

d). 11 ceniceros japoneses.
Ella no fuma ni me deja fumar.

e). 1 reloj despertador.
Tenemos un vecino con radio y tres niños.

f). 1 chapa Yale.
Se olvidó la llave.

g). 2 alcancías y una libreta de ahorros
Ella es optimista pero yo no.

h). 7 dramas de Shakespeare.
Me cargan los clásicos.

i). 1 mapa de Sud América.
Tacna estaba en el Perú.

j). Un almanaque.
Era del año pasado.

k). Artículos varios ....

En cambio se olvidó del hilo y las agujas

Cesar Cascabel

Frente a frente

Cuento por ADRIEN VELY

"Si los actores que emplean una parte de sus ocios en interpretar papeles en obras cinematográficas acudieran a ver desarrolladas esas producciones en la pantalla, con el deseo de perfeccionarse en su arte, extraerían de ese espectáculo beneficios innegables. Por primera vez se verían ellos mismos en escena, en una situación de espíritu crítico exacto, y entonces estudiarían las actitudes, los gestos y sus juegos de fisonomía. Me hallo convencido de que esta confrontación consigo mismos les proporcionaría indicaciones muy útiles para modificar toda imperfección de que no se hubieran dado cuenta".

Cuando el gran actor Verclós leía esta parte del folletón del célebre crítico teatral Lestiac quedó sorprendido de la justeza de sus observaciones.

No cabe duda de que aquello era una excelente lección para los artistas concienzudos. Y Verclós era la misma conciencia. Estudiaba y componía sus personajes en los menores detalles y con minuciosidad infinita. Su conciencia le había impulsado a considerar el arte cinematográfico como un medio de expresión inferior, como un sucedáneo asaz despreciable del arte dramático verdadero. Impresionaba los "films" sólo para cobrar considerables sumas. Concluído su trabajo, no volvía a acordarse de él. Nunca le vino a la imaginación la idea de ir a ver las películas en que era principal protagonista. Y he aquí que los consejos de Lestiac le abrían nuevos horizontes. Tenía a su alcance un medio seguro de contrastarse en el ejercicio de su profesión, y confiaba en extraer partido de la observación. Precisamente se ofrecía en un "cine" del bulevar la obra "Las tempestades del corazón", su última creación sensacional. La misma noche fué al teatro y adquirió una butaca.

Antes de que comenzara la acción, sobre la tela blanca se proyectaban los retratos de los intérpretes más notables. Al ver el suyo Verclós experimentó una decepción. Se encontró pretencioso en la actitud de sencillez afectada que le había hecho adoptar el director de escena.

—Jamás me hubiera supuesto tan cómico de la legua— pensó.

Igualmente asombróse de que pudiera en tal guisa pasar por un guapo mozo. El Verclós que tenía a la vista parecióle muy feo y con fisonomía de tonto.

Más cuando la obra dió principio fué todavía peor. Verclós descubrió que andaba mal, que sus gestos carecían de naturalidad y precisión, que la mímica era convencional, que a sus ojos les faltaba verdadera expresión, que estaba vestido en forma muy discutible y que llevaba mal el traje. ¿Por qué motivo nadie le había señalado todos estos defectos? Mucho trabajo le costaría desembarazarse de ellos. Para lograrlo necesitaría tiempo y una incesante fuerza de voluntad. De todos modos, este primer exámen le proporcionaba una aguda lección de modestia.

Pronto Verclós sintió una honda sensación de contrariedad. La butaca de su derecha hallábase ocupada por una mujer, en la oscuridad, le pareció joven y bastante graciosa, y cuyo entusiasmo ción. Unas veces se inclinaba hacia delante con avidez, otras se echaba atrás en un delicioso abandono de todo su ser, dejando escapar palabras admirativas, y otras rompía en aplausos, en medio del silencio de la asamblea.

Verclós conocía y apreciaba el valor del "film" y lo consideraba de los más mediocres.

En un momento, impulsado por una nueva manifestación de su vecina, se inclinó hacia ella y le dijo en voz baja:

—¡Tanto le interesa a usted esta historia!

La joven le contestó en el mismo tono:

—Es algo tonta, como casi todas... Pero él es asombroso...

—¿Quién es él?

—¡Hombres!... ¡Verclós! ... ¡Qué "chic" tiene!

—¿Usted cree?...

—No existe otro como él. Su trabajo me impresiona... ¡Es admirable!... ¡Y tan hermoso!

—La encuentro a usted harto indulgente... A mí ese actor me parece excesivamente ordinario...

—Usted sentí celos porque les gusta a las mujeres...

—No crea usted. Se lo aseguro. Sinceramente estimo que habría mucho que decir sobre su modo de interpretar ese papel.

—A mí, en cambio, me trasporta... Siempre que se anuncia una película suya acudo a verla tan grande que atrajo su atención... Y mire usted, ésta es la segunda vez que vengo a presenciar ésta...

—¡Qué suerte tiene Verclós!

—eDbe ser hombre muy interesante...

—¡Pchs! Ya sabe usted... Los actores...

—Este no debe ser como los demás... Quisiera conocerlo...

Verclós habíase emocionado involuntariamente por esta declaración que se le hacía personalmente.

Con voz entrecortada contestó a su vecina:

—¿Desea usted conocer de veras a Verclós?

—Son cosas que a una se le ocurren... Pero, en fin, sí, quisiera conocerlo...

—Pues bien: lo tiene usted presente. Soy yo...

—¿Usted?

—Sí...

—¿Se burla?

—De ningún modo... No tardará usted en comprobarlo...

En aquel instante encendieron la luz eléctrica para el descanso.

Verclós miró a su vecina y le pareció muy bella y seductora.

Ella lo examinó con atención penetrante.

—Ya conoce usted a Verclós— exclamó él sonriendo.

—¡Ah! Sí, en efecto— repuso ella.

—Ahora, ¿qué opina usted?

—¿No le molestará si le soy franca?... Suelo decir lo que pienso... No me parece usted mal... Pero existe una gran diferencia con el de la pantalla... La fotografía le da a usted un no se qué...

De nuevo se extinguió la luz.

Verclós aprovechó aquel momento para retirarse discretamente.

¿Tendría razón el crítico Lestiac al decir que no había nada como el "cine" para conocerse a sí mismo?

A. V.

¡OH, MARGARITA!

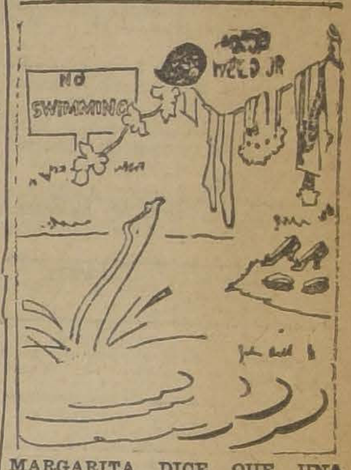

MARGARITA DICE QUE UNA MUCHACHA HONESTA DEBE BAÑARSE SIEMPRE CON LA CABEZA PARA ABAJO...

Liquidación General por Balance

NUESTRA CLASICA LIQUIDACION ANUAL ES EL SUCESO COMERCIAL MAS GRANDE DEL AÑO

HEMOS EFECTUADO GRANDES REBAJAS EFECTIVAS EN TODOS NUESTROS DEPARTAMENTOS

¡SEÑORAS! ¡JEFES DE HOGAR!

INVIERTAN BIEN SU DINERO.—VENGAN, VEAN Y COMPRARAN

Los precios más bajos
EN TODOS LOS ARTICULOS CORRIENTES

Los precios más sugestivos
EN TODOS LOS GENEROS FINOS

Los precios más moderados
EN TODOS LOS GENEROS DE LA ULTIMA Y MAS ALTA FANTASIA

Horas de Venta: de 9 a 12 y de 2.15 a 7.15

RETAZOS DE SEDA
JERSEY Y JEPSINAS, PRECIOS REBAJADOS PARA LIQUIDAR TOTALMENTE

PARA QUE EL PUBLICO SE DE CUENTA DE LA NAUTRALEZA DE LAS FUERTES REBAJAS EFECTUADAS, ENUMERAMOS EN SEGUIDA ALGUNOS DE LOS PRECIOS ACTUALES DE CADA DEPARTAMENTO

COMO LO HABIAMOS PROMETIDO, NUESTRA CLIENTELA ENCONTRARA LOS GENEROS Y CONFECCIONES YA MARCADOS CON LOS BAJISIMOS PRECIOS DE ESTA

INCOMPARABLE LIQUIDACION

PERCALAS floreadas, en fondos oscuros y claros, el metro ... $ 0.80
VELOS estampados, en dibujos muy bonitos, el metro ... $ 1.30
HOLANDAS para delantales, ancho 1 metro, el metro ... $ 1.60
CEFIROS para camisas y delantales, el metro ... $ 1.90
BRINES de hilo, en todos los colores, el metro ... $ 2.80

PONGE fantasía, 1|2 seda, ancho 1 metro, el metro ... $ 6.90
ESPUMILLAS de seda, gran fantasía, ancho 1 metro, el metro ... $ 16.80
[illegible]NTE de seda, grueso y brillante ... $ 29.80

LIENZOS en cortes de 5 a 6 metros, el metro ... $ 1.20
TOCUYOS lavados, el metro ... $ 1.00

CREA para sábanas, buena clase, para plaza y media, el metro ... $ 3.40
CREA de medio hilo, buena clase, para plaza y media, el metro ... $ 6.90
CREA de puro hilo, buena clase, para plaza y media, el metro ... $ 19.80

COTI listado, muy fino, ancho 150 mt., el metro ... $ 6.80
COTI adamascado, muy fino, ancho 1.50 mt., el metro ... $ 8.90

SABANAS de crea cruda, en cortes, cada una ... $ 5.90
SABANAS de crea inglesa, cada una ... $ 8.90

GENEROS para visillos, con guarda de color, el metro ... $ 0.80
CRETONAS, en dibujos muy bonitos, el metro ... $ 1.70

BATISTA para ropa interior, ancho 1 mt., el metro ... $ 1.90
OPALES y Opalinas finísimas, para ropa interior, el metro ... $ 4.90

SARGAS y Popelinas de pura lana, el metro ... $ 7.90
GABARDINAS finas, de pura lana, el metro ... $ 13.90
ESPUMILLAS de lana, finísimas, el metro ... $ 14.90

DAMASCO para manteles, el metro ... $ 9.50
GRANITES de hilo para manteles, en 75, 1.70 y 2 metros de ancho, a $ 18.80, $ 16.90, y, el metro $ 6.90

CONFECCIONES

CAMISAS de lienzo lavado, cada una ... $ 3.20
BLUSAS de velo fino, cada una ... $ 4.50
DELANTALES de cortina, cada uno ... $ 4.90
VESTIDOS bordados para niñitas, cada uno ... $ 5.90

BATAS de velo liso y floreado, para señoras, cada una ... $ 11.80
MAMELUCOS en brines lisos y listados, colores que no destiñen, cu... $ 5.90

Los Almacenes de Liquidaciones

ESTADO 135. —:— DELICIAS 3035.

Tenemos todo lo que usted necesita

Desde el artículo más barato hasta el más fino

Para evitar aglomeraciones venga a comprar temprano

RETAZOS DE CRETONAS
PERCALAS, POPELINAS, CEFIROS, BRINES LISOS Y MUCHOS OTROS MAS BARATOS QUE NUNCA

GUIA PROFESIONAL

ABOGADOS

ROBERTO CRUZ
Causas criminales. Catedral 1273.

LUIS ALBERTO CASTRO
Morandé 291. Oficina 64.

FEDERICO DUNCKER BIGGS
Huérfanos 833. Altos, Banco Germánico. Cas. 219 Telf. 295.

FERNANDO GUZMAN VERGARA
Agustinas 1148, of. 27. Teléfono 5087.

OSV... IA
Morandé N.o 244. Casilla 1831.

BERNARDINO LEIVA
OTTMAR STEGMAIER
Bandera 587. Casilla 2068.

MANUEL MERINO B.
Bandera 166. Teléfono 2677. Casilla 2407. De 10 a 11.30 A. M. y 4.30 a 6.

N... AS MARAMBIO MONTT
San Antonio 570. Ca... 2699. Asuntos civiles, especialmente mineros.

VICENTE MOLINOS OARTE
Agustinas 1145. Teléfono 2110. De 11—12 3—5.

BERNARDO MUÑOZ LATORRE
Causas civiles y criminales. Huérfanos 761.

ROBERTO DE PETRIS
Galería Alessandri 20 A. Teléfono 156. Casilla 4044.

ANTONIO PLANET C.
Especialmente cuestiones comerciales, estudio, Estado 91. Casilla 4084. Teléfono 1137.

LUIS MANUEL RODRIGUEZ
Abogado. Amunátegui 225.

CARLOS RUBIO DOMINGUEZ
Estudio y domicilio: Galería Alessandri 26.

SALAS ROMO HNOS.
LUIS Y VICTOR A. SALAS ROMO
Compañía 1325. Teléfono 1527. Casilla 2381.

ANIBAL ROGEL ARRIAGA
LUIS MORALES SUASNABAR
RENE BASCUÑAN STONNER
Abogados, Bandera 552. Casilla 2996. Teléfono 2177.

HUBERTO SALGADO
Criminalista, causas civiles, nulidades matrimonio. Anticipa fondos: San Pablo 1417.

LISANDRO SANTELICES
Abogado. Catedral 1424. Teléfono 331.

EMILIO TAGLE RODRIGUEZ
Asuntos comerciales y mineros. Bolsa Comercio. Oficina 207. Teléf. 3018.

HUMBERTO YAÑEZ VELASCO
Morandé 333. Teléfono 1614.

MEDICOS

Dr. ALCAINO
Regresó Europa. Oídos, nariz, garganta, vías lacrimales. Especialista Hosp. Salvador y Niños. 3 a 5. Dieciocho 257. Teléfono 257.

JOSE AVILES A.
Nataniel 167, de 1.30 a 4. Especialmente cirugía. Partos, enfermedades señoras y sociales.

Dr. CARLOS D. AGUIRRE
Especialmente vías urinarias. Venéreas, sífilis. Carmen 191. Consultas, 1 a 5.

INSTITUTO DE SALUD
Cisterna (Población Nueva España)
Destinado al diagnóstico y tratamiento de las enfermedades nerviosas y mentales, dirigido por el doctor Fontecilla, Santiago, Delicias N.o 1626. Electricidad médica, baños, etc.

Dr. ARNELLO
Cirugía, anestesia general, venéreas. García Reyes 17. De 12-3.—Hospital, San Vicente 4—6.

Dr. AMENABAR OSSA
Oculista. 14 Europa, 9 años médico director Hosp. Ojos Condado Stanford (Inglaterra.) 21 de Mayo 578. De 2—4. Teléfono 602.

Dr. LEONCIO A. ...DRADE
Medicina general. San Diego N.o 81, de 3 a 5. Teléfono 4528.

Dr. ITALO ALESSA...NI
Cirugía y ginecología. 1 ... Merced 522. Teléfono 3555.

Dr. BUNSTER
Ayudante clínica ginecológica. Cirugía, enfermedades señoras, 2 a 3.30. Santa Rosa 88. Teléfono 3476.

DR. BORQUEZ SILVA
Estudios Europa. Pulmón, corazón, estómago, intestino. Rayos X. 3 a 6. Arturo Prat 80. Teléfono 19. Matadero.

Dr. RIFO BUSTOS
Estudios Europa. Medicina interna. Preferentemente corazón y estómago 2 a 5. Cochrane 182.

DR. JOSE BONNO
Médico cirujano
Compañía 1349. De 2 a 4. Teléfono "Los Leones" 109.

Dr. BISQUERT
Vías urinarias, sífilis. Moneda 859. 3 a 6. Casilla 2563. Teléfono 953.

Dr. BRONFMAN
Estudios Europa. Cirugía, enfermedades señoras. Venéreas. 2 a 5. Teléfono 3457. Se trasladó Cienfuegos 68.

Dr. ROBERTO BALTRA G.
Medicina general, vías urinarias. 3.30 a 6. Anumada 11. Teléfono 170 Parque.

Dr. BEAUMONT
Ayudante servicio ginecología Hospital Salvador. Santo Domingo 1245. De 3—5. Domicilio: Av. Manuel Montt 1541. Teléfono 93, Santa Elena.

Dr. BRAGA CASTILLO
Regresó Europa. Rayos X. Medicina general niños; 9 a 10 y de 1.30 a 4.30. Merced 136. Teléfono 1393.

Dr. BARRENECHEA
Oculista, especialista oídos, nariz garganta. Huérfanos 801. Regresó.

Dr. MARIA ... RUIZ
Cirugía, ginecología, 1—3. Cochrane 66. Domicilio, Delicias 1230.

Dr. F. CASTAÑEDA IGLESIAS
Ex-médico residente Hospital Niños Compañía 1839. Teléfono 254. De 1.30 a 3.30.

Dr. HECTOR ... A T.
Bronquios y pulmón. Asma, 4 a 5. Delicias 868. Teléfono 2488.

Dr. ALDO CONTRUCCI
Estudios Europa. Medicina interna. Sífilis. Nataniel 142, 3.30 a 4.30. Jefe clínica prof. Brockmann. Teléfono 2340.

Dr. LEONIDAS CORONA T.
REGRESO DE EUROPA
Laboratorio clínico
Delicias 863 — Teléfono 2463
REACCION DE WASSERMAN
Química, Bacteriología
AUTOVACUNA

Dr. EDUARDO CRUZ COKE L.
Medicina interna. Merced 305. De 4.30 a 6.30. Teléfono 4205.

Dr. LEON GRO...CHOL
Medicina general. Rayos X. Sífilis, piel, venéreas. Gálvez 61. Consultas: de 2 a 5. Regresó.

Dr. CROIZET
Londres 25, entre Serrano y San Francisco. Teléfono 687. Consultas 1—3.

Dr. EDUARDO DE RAMON
Profesor extraordinario. Ginecología. Estudios Europa. Cirugía señoras. Partos. 1 a 4. Agustinas 1606. Teléfono 3628.

Dr. IGNACIO DIAZ MUÑOZ S.
3 a 6. Bandera 574. Teléfono 3424. Medicina general. Vías urinarias.

Dr. RODRIGO DONOSO GAETE
Médico Hospital Salvador. Medicina interna. 1.30 a 3, menos Sábados. Amunátegui 3°. Domicilio: Ejército 134. Teléf. 2206.

Dr. ... OREN
Enfermedades señora. Cirugía 1 a 4. Monjitas 536. Teléfono 2571.

Dra. JUANA DIAZ MUÑOZ
Especialmente enfermedades señoras. Especialista enfermedades señoras y niños: 2 a 4. Traslado su estudio a Claras 846.

Dr. JOSE DONOSO DONOSO
Médico del Hospital del Salvador. Consultas: Compañía 1349, de 2 a 4. Domicilio: Av. Costanza 850. Teléfono 109. Los Leones.

Dr. DRECKMANN WEST
Medicina general. Sífilis. San Antonio 284. Consultas: Catedral 1165. 2 a 4. Teléfono 1448.

Dr. RICARDO DONOSO
Corazón, pulmón. Regresó Europa. 2.30 a 4.30. Agustinas 619.

Dr. DIMITSTEIN
Agustinas 1308, esquina Teatinos. Rayos X. Medicina general. Corazón, pulmón estómago e hígado. 1 a 4. Teléfono 3848.

Dr. ESPINA
Rayos X. Medicina interna. Estudios Europa. Catedral 1425. Tel. 2102. De 1.30 a 4.

Dr. FRANCISCO EDWARDS
Estudios Europa. Vías urinarias. Teatinos 10. De 2 a 3.

Dr. ESPILDORA LUQUE
Oculista. Estudios Europa. De 8 a 6. Delicias 416.

Dr. FUENZALIDA BRAVO
Niños. Merced 560. Tel. 1751. 2 a 4.

Dr. FONTECILLA
Estudios Europa. Afecciones pulmonares y nerviosas. Rayos X. Delicias 1626.

Dr. FUENZALIDA CORREA
Cirugía, señoras, partos, 3 a 4. Huérfanos 745. Teléf. 466.

Dra. ANDREA GONZALEZ NOLLE
Médico-cirujano. Enfermedades señoras y niños, 4 años estudios en Europa. Ausente Sábados y Lunes. Riquelme 317. Consultas 2-5. Casilla 1790.

Dr. CARLOS GARCES BAEZA
Delicias 1276.— Teléfono 3747. Exámenes químicos bacteriológicos. Reacción Wassermann. Medicina interna. 3.30 a 5.30.

Dr. GLEISNER
Ausente. Casilla 2634.

Dr. RICARDO GUNTHER
Ayudante clínica ginecológica. Partos, enfermedades señoras. Av. España 696 de 2-4. Tel. 253. Parque.

DOCTOR GIANELLI
ESTUDIOS EUROPA
SIFILIS PIEL VIA URINARIAS
21 de MAYO 567
CONSULTA de 2-6.

ENFERMEDADES DE LA PIEL SIFILIS Y VENEREAS
Luz ultra-violeta. Radioterapia.
Dr. FELIX GROHNERT B.
Ejército 391. De 2 a 6.

Dr. VICTOR M. GAZITUA
Partos, enfermedades de señoras. Trasladóse Agustinas 586, de 2 a 4. Teléfono 976.

DOCTOR GREENE
Estudios Europa. Cirugía y Ginecología. Calle Paris 809 (manzana residencial, San Francisco) 2 a 4. Teléfono 2860.

Dr. A. GORGEWSKY S.
Médico jefe. Policlínico medicina interna. Hospital San Juan de Dios. Pulmón, estómago, hígado, intestinos. Avenida Brasil 62. De 2 a 5. Regresó.

Dr. ANIBAL GREZ
Oídos, nariz, garganta. De 1.30 a 3.30. Merced 324. Teléfono 4519. Ha regresado.

Dr. GUSTAVO GIRON F.
Cirugía y ginecología. Brasil 22. Teléfono 3126. De 1 a 3.

Dr. AGUSTIN INOSTROSA
Cirugía general, especialmente de niños. Catedral 2851 de 3-5. Teléfono 446. Estación.

Dr. ROBERTO JARAMILLO
Ejército 707. Teléfono 142 Parque.

Dr. RAUL VENTURA JUNCA
Residencia Hosp. Salvador. Medicina interna. Rayos X. 4.30 a 6. Riquelme 140. Teléfono 3828 y 395.

Dr. ARNULFO JOHOW
Estudios Europa. Cirugía y ortopedia. Adultos, niños. 3-4. Santo Domingo 1523. Teléfono 1033.

INSTITUTO RADIOLOGICO
Dr. Adolfo Kaplan
Radiscopía, radiografía, radioterapia, aplicaciones radium. Estudios Europa y en EE. UU. Huérfanos 1466.

Dr. A. KORNER ANWANDTER
Estudios Estados Unidos. Cirugía, ortopedia, 10-12 A. M. Santo Domingo 614.

Dr. AQUILES LEUENBERG
Jefe Laboratorio. Rayos X. Sección Experimental Luz ultravioleta. Diatermia. 1-4. Prat 181.

Dr. TEODORO LEIBLE
Enfermedades nerviosas. Medicina interna. Electricidad médica. De 3 a 6. Olivos 749.

Dr. H. LEA-PLAZA
Estudios Europa. Compañía N.o 2115. De 3 a 6. Teléfono N.o 3880.

Dr. LABRA LETELIER
Nariz, garganta, oídos consultas de 2 a 5. Compañía 1361.

Dr. ARMANDO LEON L.
Cirugía. Compañía 1909. Martes Jueves, Sábado: 1 a 3. Teléfono 3846.

Dr. LOIS
San Pablo 1236. Medicina general. —Vías Urinarias. Sífilis. De 1 a 5.

Dr. LAVAL
Medicina interna. Lord Cochrane 240. De 1 1/2 a 3 1/2.

Dr. OSCAR MELENDEZ
Medicina interna. Sífilis. Santo Domingo 1036; de 3 a 4; y 21 de Mayo 578, de 4 a 5. Teléfono 2831.

Dr. J. MONTERO O.
Medicina general.—Venéreas.—Domicilio: Bascuñán 351. De 2 a 3. Agustinas 1060 de 6 a 8.

Dr. G. MORAGA FUENZALIDA
Regresó Europa. Niños. luz ultravioleta. 2.30-4. Cochrane 118. Teléfono 2804.

ENFERMEDADES DEL CORAZON
DOCTOR MAHOTIERE
Estudios en Europa. Compañía 1973. Consultas de 1 a 4. Rayos X. y Laboratorio.

Dr. JUAN MARIN
Cirugía, enfermedades venéreas. Amunátegui 545. Teléfono 3796. Domicilio: Catedral 1165.

Prof. Dr. E. MUÑOZ PAL
Cirugía general. Santo Domingo 1418. Consultas: de 2-4 P. M.

Dr. MUÑOZ VALENZUELA
Residente Hosps. Niños Tuberculosis infantil. Matucana 303. 2 a 5. Teléfono 442. Estación.

Dr. MALBRAN
Enfermedades mentales y nerviosas. De 2 a 4. Se trasladó a Huérfanos 1880.

Dr. MORALES VILLABLANCA
Piel, sífilis venéreas. Medicina general. Exámenes sangre: 3-6. Merced 486.

Dr. MANUEL MORENO
Medicina general, pulmón, estómago. Neumatórax artificial San Francisco 155. 2 1/2-4 1/2.

Dr. JUAN MONTENEGRO M.
Enfermedades niños. Luz ultra-violeta. Compañía 1774. Teléfono 2120.

Dr. H. NUÑEZ ZAMORA
Señoras. Partos 2-4. Matucana 389. Teléfono 291 Est.

Dr. ORREGO PUELMA
Médico Hospital San Juan de Dios. De 3.30 a 5 y media. Agustinas 1314. Teléfono 1217.

Dr. GREGORIO OXMAN
Pulmón corazón estómago hígado. De 1 a 3. Serrano 297.

Dr. LUIS OPAZO P.
Jefe Policlínico. Niños. Compañía 3007. Teléfono 48. Estación 3 a 5.

Dr. MARCIAL PARADA
Oídos nariz garganta. De 2 a 6. Santo Domingo 831. Teléfono 1859.

Dr. JULIO A. PAREDES F.
Especialmente enfermedades señoras. Medicina cirugía. Brasil 47. de 3 a 4.

MERCEDES PEREZ MATUS
Enfermedades señoras, niños. Rayos ultravioleta. Delicias 465. De 3 a 6.

Dr. ...NTOJA
Medicina interna. Corazón, Pulmón, Estómago, Sífilis. Delicias 1276. De 3 a 4. Teléfono 3747.

Dr. DAVID PULIDO
Enfermedades niños. Santo Domingo N.o 1790. Teléfono 2152. De 1 a 3.

PENSIONADO "JESUS DE PRAGA"
Avenida Manuel Montt 1549. Teléfono 93, Santa Elena
Fundado 1916. Para tratamiento, diagnóstico, enfermedades, mentales, intoxicaciones. Edificio ad-hoc. Todas comodidades. Gran Parque. Personal especializado.

Dr. DANIEL PRIETO
Oculista
Estudios en Europa. Compañía 1361. Consultas: de 2 a 4. Teléfono 4359.

Dr. PRUNES
Estudios Europa, jefe clínica piel, sífilis, venéreas. Merced 490. Casilla 2324.

Dr. ALBERTO PANATT
Pulmón, corazón, estómago, hígado, Rayos X. Teléfono 1211. Delicias 1416. De 2 a 4.

Dr. LUIS QUIROGA
Medicina general. Consultas: 4 a 5.30. Catedral 1452. Teléfono 3700.

Dr. ALBERTO SAHAUSEN
Cirugía general. Compañía 2528. Teléfono 193. Estación. De 2 a 4.

Dr. JOEL RODRIGUEZ P.
Estudios Europa. Medicina interna. Estómago, intestinos. Rayos X. 2 a 4. Amunátegui 559. Teléfono 2810.

Dra. FRESIA ROSAS DE BEHM
Señoras y niños. Ahumada 47. de 2 a 5.

SANATORIO
Clínica particular doctor Riveros. Medicina, operaciones, partos. Matta 586.

Dr. SANTANDER
Estudios Europa. Medicina interna, estómago, intestinos. Rayos X. Bandera 758. 3 a 5.

Dr. CESAR RODRIGUEZ LEON
Medicina interna. Enfermedades de niños. Catedral 2607. 1 a 2 y Bascuñán Guerrero 1013. 4 a 5.

Instituto M. T. Sanitas
AGUSTINAS 1955
RADIO-TERAPIA RAYOS X. — LUZ ULTRA-VIOLETA, APLICACIONES ELECTRICAS
AUTOVACUNAS

Dr. SCROGGIE
Especialidad enfermedades de niños. Jefe de la Clínica de Niños Universidad de Chile. Consultas de 2 a 4 de la tarde. Rosas 1157. Teléfono 4583.

PROFESOR Dr. SOTO PARADA
Laboratorio Clínico. Moneda 1035.

Dr. CRISTOBAL SAENZ
Estudios Europa. Afecciones médico-quirúrgicas abdomen. Estómago. sífilis. Rayos X. De 1 a 2.30. Agustinas 1889. Teléfono 3038.

Dr. HELLMUTH SIEVERS W.
Médico cirujano. Domicilio: Molina 623. Morandé 742. De 2 a 2.30.

Dr. CARLOS SBAMAN
Médico cirujano. Consultas 1.30 a 4. Trasladóse, Delicias 225.

WALDEMAR SOMMER F.
Vías urinarias, sífilis. Consultas 4 a 6. Teléfono inglés 4774. Santo Domingo 753.

Dr. OTTO SCHWARZENBERG
Enfermedades niños. 2 a 3. Santo Domingo 1523. Teléfono 1033.

Dr. STOLTING
Oculista. Médico recibido Alemania. Chile Moneda 827 de 3 a 6.

Dr. S. TANNENBAUM B.
Medicina interna y niños. Consultas: 1-3. Compañía 1509. Teléfono 1414.

Dr. TORRES TORRES
Jefe Clínica prof. Korner señoras y cirugía. 2 a 5. Delicias 261.

Dr. VILLAGRA
Estudios en Europa. Únicamente pulmón. Rayos X. Pneumotórax. Helioterapia. Dieciocho 437 A. De 2 a 5.

VILLA RECCO APOQUINDO —Tratamiento nuevo en Chile. Asistencia médica permanente. Diabetes. Gota. Reumatismo. Obesidad. enfermedades del hígado y de los riñones. Estreñimiento. Resultados rápidos. Doctor Francisco Tassa. Estudios en Europa. Casilla 3636. Teléfono 3 Las Condes.

Dr. J. M. VERGARA KELLER
Partos, ginecología. Estudios especiales Europa. Agustinas 823: 2-4. Teléfono 2365.

Dr. G. R. VIDAL S.
Delicias 2553. Teléfono 245. Estación. 2-4.

Dr. VEGA MACHER
Exclusividad pulmón. Lunes y Miércoles. De 3 a 3 1/2. Nataniel 103.

Dr. JORGE VIVES BRAVO
Enfermedades niños. Delicias 335. Teléfono 2395.

Dr. JAIME VIDAL OLTRA
Pulmón, corazón, estómago. Laboratorio: 2-4. Miraflores 590, esquina Santo Domingo. Teléfono 3006.

Prof. Dr. VARGAS SALCEDO
Regresó Europa. Cirugía. Compañía 2499. Teléfono 1060.

Dr. VICUÑA HERBOSO
Ayudante Clínica Prof. Prado Tagle. Hospital San Vicente Medicina interna, enfermedades corazón. Martes, Jueves, Sábado, 2.30 a 4.30. Almirante Barroso 270. Teléf. 1053.

Dr. YAÑEZ G.
Estudios Europa. Piel, Sífilis, venéreas. Trasladóse Delicias 865. De 2 a 5. Casilla 618.

Dr. WAUGH
914 Estudios Europa, internas. — 606 venéreas, sífilis, Wasserman. — Compañía 1858. 2 a 4.30.

Dr. WIREN
Oídos, nariz, garganta. Compañía N.o 1606. De 2 a 5.

Dr. WEINSTEIN
Estudios, Europa. Enfermedades de la piel sífilis y venéreas. Radioterapia y luz ultra-violeta. — Agustinas 1257. De 3 a 5.

DENTISTAS

E. ROSSEL
Cirujano-Dentista. Monjitas 728.

Guillermo AHUMADA
Dentista
Claras 380. Plazuela de la Merced. Teléfono 4318. Casilla 3206.

Dr. CERDA LOPEZ
Ahumada 11. Teléf. 4221. Especialmente Puentes Coronas. Extracciones. Somnoformo.

Dr. CLODOMIRO CONTRERAS
San Antonio 451. Teléfono 3693. Horas de consultas: 10 a 11 y de 3 a 6.

ADOLFO CHECHILNITZKY
Dentista.— Echaurren 87.

Dr. GALLARDO GONZALEZ
Estudio en Filadelfia. Consultas: diurnas y nocturnas. Echaurren 26.

ALBERTO GONZALEZ
Estudios Filadelfia. Extracciones difíciles indoloras. 9-11 1/2 y 5-7. Moneda 1061.

OSCAR KLEWNER DECKER
Dentista, ayudante de la Clínica Quirúrgica de la Escuela Dental. San Martín 455.

WENCESLAO MUÑOZ L.
Dentista: Tratamientos rápidos. Extracciones sin dolor. San Diego 443.

ALFREDO MUÑOZ LOBOS
Extracciones sin dolor. Somnoformo Puentes, placas, tratamientos rápidos. Compañía 1852.

SALAZAR ROIJERS
Dentista (Estudios Europa). Trabajos horas. Alameda 2740. Teléfono 412. Estación.

Dr. DANIEL SIGNORELLI
Cirujano dentista. Independencia 510.

O. VALENCIA COURBIS
Operaciones indoloras Coronas, puentes y dentaduras. Teatinos 50.

Dr. ENRIQUE SANSOT
Ahumada 11. Teléfono 4221. Horas: 9 a 12 y 3 a 7.

CLINICA ... ERIDA
Luis Berríos Méndez, Rafael Valenzuela L., Carlos E. Rojas. Dentistas especialistas ... correcciones ... coronas ... atendido por médicos ... Teléfono 1612.

ARQUITECTOS

EDUARDO ...
Construcciones ...

OFICINA DE ...
Dirección o ... **LEOPOLDO NAVARRETE** ... Morandé 67. Teléfono ... Casilla 380.

CONTADORES

TEXTOS DE CONTABILIDAD
... Mena Velásquez ... Estado, Comercial ... Merced 882. Inglesa.

MATRONAS

HERMINIA ... Recibe pensionistas, partos ... inyecciones ...

PASCUALA RIQUELME ... Pensionistas, inyecciones ... Avenida Matta ...

MATRONA ... Pensionistas ... inyecciones ... Mujica 20 ...

Dra. MERCEDES ... Regresó extranjero ... últimos adelantos, partos ... atenderá distinguida ... pensionado particular ... Huérfanos 2744.

H. IZQUIERDO DE ... García Reyes 869. Partos, Ginecología.

... Consultas gratis, Partos ... Pensionistas Maule 1061.

MATERNIDAD PAL... Partos, curaciones ... provincias San Diego ...

MATRONA, CLINICA ... Consultas gratuitas Catedral ...

SARA OSORIO DE GO... Matrona, Partos y curaciones ... 2254.

Mme. E. PRAGNAUD Matrona francesa. San ... 364.

MATRONA Recíbense pensionistas ... $ 40. Castro 610.

MATERNIDAD PARTICULAR Flor Villaseca, recibe ... de provincias. Meses, días ... San Diego 161.

CLINICA PRIVADA DE ... TRICIA Señora Reyes, matrona ... Establecimiento moderno ... atendido por cirujanos especialistas ... enfermas todas partes ... precio módico. Esmeralda ...

PENSIONADO PARTICULAR Mercedes Rojas San Diego ... Recibe enfermas. Curaciones ... a todas hora.

ANA G. VARGAS ... Partos. Recibo pensionistas ... Americana 627. Teléfono ...

CARMELA ROMAN Maternidad particular ... pensionistas ...

CARMELA TORO ... Partos. Asistencia toda hora ... enfermas. Matucana 640.

INSTITUTO DRA. VI... Partos, $ 50. Recibe enfermas ... provincias, días, meses ... San Diego 57.

M. UR... Partos. Asistencia toda hora ... Recibe enfermas. Carmen 1...

CLINICA ALAMEDA ... Tratamiento sífilis, gonorrea ... sus complicaciones ... curaciones rápidas, métodos ... nos, 10-12 y 2-7; noche ... hospitalización enfermos $ 10 ...

POMPAS FUNEBRES
EMPRESA ZENTENO
ESTADO 17 — DELICIAS 2584
TEL. 4275 — TEL. 524
ATIENDE DIA Y NOCHE

DEFUNCION
Ha fallecido nuestra querida esposa, madre, suegra y abuelita, señora
Florinda Barragán de Quintavalla
Sus restos serán sepultados privadamente.
Pedro Julio Quintavalla.—María de Quintavalla B.— Benjamín Valle y familia.—Domingo A. Correa y familia

DEFUNCION
Ha dejado de existir la señora doña
Carlota Vilches v. de Gaete
Sus restos serán conducidos al Cementerio Católico hoy Jueves 3 del presente, a las 10 A. M., desde su casa habitación, Av. Recoleta 590.
LA FAMILIA.

EXPRESION DE GRACIAS
Damos nuestros más sinceros agradecimientos a las personas que se dignaron acompañar hasta su última morada los restos de nuestro inolvidable y querido padre.
Arturo Beltramín
LA FAMILIA.

DEFUNCION
Ha fallecido nuestra adorada hijita y hermana
Pepita Muñoz Garrido
Sus restos serán conducidos hoy, a las 6 de la tarde al Cementerio General desde Avenida La Paz N.o 458.
LEONIDAS MUÑOZ RAMIREZ, SEÑORA E HIJOS

IN MEMORIAM
Hoy, a las 9 A. M., en la Iglesia Carmelitas bajos se oficiará una misa por el descanso del alma de don
FRANCISCO J. ARRIAGADA MATURANA
SUS AMIGOS.

DEFUNCION
Ha dejado de existir nuestro querido esposo y padre, don
Patricio González Corbalán
Rogamos a sus amigos y a los nuestros se sirvan acompañar sus restos al Cementerio General, hoy Jueves 3, a las 10 A. M.
El cortejo partirá de su casa habitación, Walker Martínez 313 (Yungay).
LA FAMILIA.

DEFUNCION
Habiendo dejado de existir nuestra querida esposa y madre, señora
Luisa C. de Cáceres
Sus restos serán sepultados hoy Jueves, a las 5 P. M. El cortejo saldrá de Huemul 1020 al Cementerio General.
LIBERATO CACERES.

EXPOSICION DE CHILE EN EL CENTENARIO DE BOLIVIA
COMISARIADO GENERAL
LA PAZ

SANTIAGO, 26 de Noviembre de 1925.

Gerente del LABORATORIO CHILE.—Presente.

Distinguido señor:

Sorprendido de que apareciera en la lista de premios publicada en la prensa de esta ciudad, el Laboratorio Daube, con Gran Premio de Honor, siendo que sólo había merecido esta distinción del Gran Jurado de la Exposición de Bolivia, el "LABORATORIO CHILE", envié un telegrama al Comité de la Exposición en La Paz, solicitándole se sirviera manifestarme si había habido un error en la lista oficial aludida, y con fecha 19 de este mes he recibido la contestación que a continuación le transcribo:

"Error copia premios. Daube, Gran Premio Grupo. Saludos.— (Firmado).— Vicepresente Jurados".

Reiterándole los agradecimientos de este Comisariado por la brillante concurrencia de ese Laboratorio, me es grato repetirme su obsecuente y S. S.

(Fdo).—Jorge Schneider Labbé, Comisario General.

DEFUNCION
Ha fallecido mi querida esposa, señora
Eduvijis González de Fernández
Se ruega a sus amigos acompañar al Cementerio General sus restos que serán sepultados el Viernes 4, a las 9 1/2 A. M.
El cortejo partirá de su casa habitación, Nataniel 1139. Servicio que agradecerá eternamente.
SANTIAGO ISAIAS FERNANDEZ

LUTOS
El mejor surtido en plaza lo encontrará usted en el
MANTO ELEGANTE
Pasaje Matte 28
Especialidad en echarpes, sombreros y tocas de crep Georgette, enaguas, faldas y blusas en seda y lana.

LLEGARON
VIGAS y VIGUETAS
ALAMO mach. ½x4½. PILASTRAS, GUARDAPOLVOS y CORTINAS
Barraca y Fábrica — "LA REPUBLICA"
BASAS de PIEDRA en todas sus medidas. LINGUE muy seco
DOMEYKO N.o 2354

SEA UD. ECONOMICO
COMPRE SUS MEDIAS
DIRECTAMENTE EN
LA FABRICA
Sto. DOMINGO 1031

RESTAURANT
Importante negocio de Restaurant, en pleno centro, vendo por enfermedad.
CASILLA 783

PASTO Aprensado
cosechado en inmejorables condiciones, vende Chacra Santa Raquel, Estación Bellavista, Ferrocarril de Pirque, por colizas o por quintales: a domicilio desde una carretada. Teléfono N.o 4. La Florida.

Taller Ortopédico Técnico Alemán Ditzler, Moneda 1817
Atendido por el único especialista técnico alemán en Chile.
Prótesis: piernas, brazos, manos y toda clase de miembros artificiales.
Fajas de goma y elásticas para riñones flotantes, estómagos caídos, corsés sobre medida.
Especialidad: en braguero sobre medidas para hernias, corsés ortopédicos, enderezadores espaldas, plantillas para pies planos, muletas, aparatos de extensión para parálisis, raquitismo, todo trabajo concerniente al ramo, según los más modernos adelantos.
Todo trabajo es garantido.
Atiéndense órdenes de provincias.

ACERO
ESPECIAL PARA RESORTES de autos, camiones, coches, carretelas y demás vehículos
33, 38, 45, 50, 55, 60, 65, 70, 75 mm.
ACABA DE RECIBIR Y OFRECE A PRECIOS FUERA DE TODA COMPETENCIA, LA
BARRACA DE FIERRO
S. SACK
827 - BANDERA - 827
TELEFONO 340 — CASILLA ...

ENTREVISTAS ILUSTRES

por TOMAS GATICA MARTINEZ.

CON S. E. EL VICE-PRESIDENTE DE LA REPUBLICA, DON LUIS BARROS BORGOÑO

Arquitectura de Presidente.— Algo de Richelieu, Lloyd George y Thiers.—El sillón lo esperaba... El momento.— Voila el hombre!.— No ha encontrado obstáculos.— Todos los Ministros muy bien intencionados. — Sinceridad y lealtad de los militares.—El General Véliz es un gentleman.— Garantías electorales.— El pueblo ha elegido a su gusto.

Los Ministros no pueden desarraigarse de la política.—Reconstrucción de los partidos.— Problemas económicos y sociológicos.— La situación financiera.— Impuesto al cobre.— El carbón, fuente de riqueza.— S. E. es optimista —Hay que crear confianza.— El General Pershing redactando...—Al volver la cabeza...

Al gran Diario "La Nacion" que en todo momento ha sido interprete y servir con patriotismo los intereses públicos. - Santiago, 2 de Diciembre de 1925

Luis Barros Borgoño

Ninguno de los "papábiles" a la Primera Magistratura de la República tenía, tal vez, una arquitectura de Presidente más definida y categórica que el Excmo. señor don Luis Barros Borgoño. Arquitectura moral y física. Por esto su figura reposada y señorial resulta tan armoniosa dentro del salón oficial de los Presidentes de Chile.

Hasta se nos antoja que el señor Barros Borgoño es Presidente nato.

Un Presidente culminante, pleno de talento, de sagacidad, de diplomacia, con algo de Cardenal Richelieu, otro algo de Lloyd George y no poco de Monsieur Thiers.

Hace cinco años, el señor Barros Borgoño fué candidato a la Presidencia, junto con don Arturo Alessandri.

Ambos resultaron triunfantes. Ya hacemos una paradoja. Ese gran mago misterioso, que algunos llaman el Destino, entregó primero el sillón al señor Alessandri; pero también lo tenía reservado para el señor Barros Borgoño.

Acontecimientos al parecer inconexos, pero lógicamente encadenados en la sucesión imperiosa de los hechos, produjeron el derrumbamiento de los regímenes caducos y el desplazamiento vertiginoso de los políticos desmoralizados y personalistas.

No hace falta ahora rememorar la génesis ni el desarrollo de dos revoluciones.

Basta con medir la situación trascendental en que, hace tres meses, hallóse el país con la renuncia del Presidente Alessandri, en momentos de gran fervor popular en vísperas de una doble campaña eleccionaria y cargando sobre sus hombros la complicada cuestión del Norte.

Nunca más que en ese instante hacía falta un hombre; y no era cuestión de un personaje cualquiera, de un figurón más o menos... Requeríase un hombre de condiciones excepcionales que, a un prestigio sin mengua, uniese suficiente potencia intelectual, clarividencia, carácter y discreción. Un escaso tipo de estadista lenino.

El señor don Luis Barros Borgoño era ese hombre, y la tradicional "buena estrella de Chile" o la que, malgré nuestro escepticismo, habrá que creer, condujo al señor Barros Borgoño a la Moneda.

—¿Ha podido este hombre conducir acertadamente al país en horas supremas?

—Mi actuación en el Gobierno, nos dice S. E., no ha encontrado obstáculos, sino, muy al contrario, la cooperación categórica y espontánea de todos los partidos políticos, conscientes de sus responsabilidades en estos momentos de reconstrucción nacional.

Todos los Ministros, sin excepción, han puesto al servicio del país esfuerzos decididos y constantes.

Los militares, y aprovecho esta ocasión para expresarlo con satisfacción profunda, han estado leal y sinceramente inspirados por un patriotismo evidente, empeñándose en que el país regrese a la normalidad constitucional, purificado en cuanto sea posible. En esta obra de renovación, los Secretarios de Estado que representan las fuerzas armadas, no merecen sino elogios; y, particularmente, la entereza y corrección admirables del Ministro del Interior, General Véliz, gentleman perfecto.

Así, pues las altas tareas de la Presidencia, que veía caer como una montaña sobre mis hombros, horas de tan graves responsabilidades, van resultando carga liviana, secundado por hombres tan bien intencionados.

—¿Ha quedado satisfecho el Gobierno con el resultado de las elecciones parlamentarias?

—El Gobierno se ha conformado con otorgar la más amplia libertad, dando instrucciones absolutas a todas las autoridades que debían participar en los actos electorales. El pueblo ha elegido, pues, a su entero gusto, y, si se equivoca, será el único responsable. Creo que nunca se ha votado con mayores garantías.

—En verdad, Excelencia. Pero nunca tampoco se ha ejercitado un cohecho más franco...

El Excmo. señor Barros Borgoño mueve filosóficamente la cabeza, y se sonríe.

—Eso no es de la responsabilidad del Gobierno...

—¿Cree S. E. que las nuevas Cámaras se conformarán con las restricciones que les impone la nueva Constitución?

—Estimo que, en general, se mantendrá el buen sentido, porque, al fin, alguna lección habrá dejado la experiencia...

—A su juicio, el nuevo Gabinete ¿deberá ser de fisonomía política, o simplemente administrativa?

—Administrativa, si consideramos las funciones primordiales de los Secretarios de Estado. Pero no quiere esto decir que haya que desarraigar a los Ministros de los partidos políticos que constituyen las fuerzas vivas y legítimas del Gobierno. Por lo tanto, considero que los Ministros deben corresponder a la entidad de esas fuerzas.

—¿No cree S. E. que los actuales partidos políticos han perdido su razón de ser?

—Creo en la necesidad de reconstituirlos, más bien dicho en la conveniencia de formar partidos que respondan a las nuevas orientaciones. Desaparecida en Chile la cuestión doctrinaria, los programas de todos los partidos resultan casi afines. Pero resta lo principal, los problemas económicos y sociológicos, y ahí está el punto de partida de las futuras reorganizaciones políticas. El estudio, apreciación y resolución de esos problemas, decidirán la senda que las colectividades juzguen más eficaces.

A propósito, Excelencia ¿qué solución tendrá la situación financiera de Chile?

—Solución muy favorable, para la cual llevamos ya gestiones bastante avanzadas en el extranjero. Fuera de esto, el país tiene todavía abundantes fuentes de recursos.

—¿Nuevos impuestos?

—También algunos, como el que se estudia para la producción y exportación del cobre. Además, un país carbonífero como el nuestro, requiere una organización eficiente de esta poderosa fuente productora.

Yo tengo la convicción profunda de que el porvenir nos abre sus puertas y de que la cohesión patriótica de todos los chilenos responderá a las necesidades reconstructivas de la nación. Lo primordial es no desmayar, sino ir adelante con fe y con entereza.

Hay que persuadir al país de que el Gobierno alienta verdaderos propósitos de interés público, crearle confianza.

Durante los primeros años que funcionaron las Cajas de Ahorros, la lucha fué ruda para juntar dos o tres millones. Pero la institución se prestigió, y sus fondos actuales pasan de quinientos millones.

Hay que crear y mantener ese prestigio en nuestras finanzas nacionales, base de nuestro desarrollo industrial y comercial.

El Excmo. señor Barros Borgoño nos habla con autoridad de convencido y con optimismo que entusiasma.

Pero una audiencia presidencial no debe prolongarse mucho, y preguntamos, por fin:

—¿No ha tenido noticias del General Pershing, Excelencia?

—Que está redactando la respuesta al señor Edwards... Nada más.

Nosotros no insistimos. El Excmo. señor Barros Borgoño ha sido Ministro de Relaciones Exteriores y conoce el valor de las retiscencias...

Además ¿qué puede agregarse a las declaraciones noblemente altivas y sinceramente precisas del Delegado de Chile?

Después de eso, basta con cambiar "la palabra de plata por el silencio de oro..."

El Excmo, señor don Luis Barros Borgoño, Vice-Presidente de la República, se levanta gentilmente para estrecharnos la mano.

—Terminada mi labor en el Gobierno, iré a pasear un poco por Europa, para refrescar el espíritu...

Al volver nosotros el rostro, antes de apartar la cortina de seda que cubre la puerta, la figura reposada y señorial del Excmo, señor Barros Borgoño, de pie en medio del salón, no sabemos por qué nos evoca la Corte de Luis XIV, y nos hace pensar en las marquesas donairosas y en los jardines de Versalles, florecidos de luna y de burbujas y de verbenas...

Acaso porque este hombre superior tenga un alma demasiado opulenta y refinada para esta época mecánica y desabrida.

T. G. M.

EL TRIBUNAL CALIFICADOR APROBO AYER LOS ESCRUTINIOS ELECTORALES DE VARIAS PROVINCIAS

SE CONFIRMA EL TRIUNFO DE LA LISTA DE LOS PARTIDOS UNIDOS EN VALPARAISO Y LINARES

Bajo la Presidencia de don Federico Puga Borne, designado por el Presidente de la Corte Suprema en reemplazo del señor Ochagavía mientras dure la calificación de las elecciones de Valparaíso, se reunió en la tarde de ayer el Tribunal Calificador.

A esta reunión concurrió también el reemplazante del señor Oscar Viel Cabero, señor Oscar Urzúa.

Se puso término al estudio de las elecciones en Valparaíso, aprobándose el escrutinio general, que da el triunfo a la lista de los partidos unidos. En seguida se ocupó de las elecciones de diputados por Valparaíso, Quillota y Limache, dejándolas también aprobadas.

El Tribunal alcanzó así mismo a estudiar y a hacer los escrutinios de las elecciones en Chanco, Itata, Cauquenes y Loncomilla, cuyos escrutinios quedaron definitivamente aprobados.

Las elecciones de Talca se consideraron en parte, quedando pendientes para la reunión que se celebrará esta tarde, a las 2.30.

El secretario del Tribunal, cargo que lo desempeña el Conservador del Registro Electoral señor Ramón Zañartu E., dió cuenta de las reclamaciones presentadas por el candidato a senador por la Agrupación de O'Higgins, Colchagua y Curicó, señor Juan Pradenas Muñoz.

Se nos reiteró que el Tribunal no se ocupa de otra cosa que de aprobar los escrutinios generales de las elecciones de congresales, sin entrar a considerar las reclamaciones interpuestas por diversos candidatos.

LAS GESTIONES DE UNIFICACION LIBERAL

AYER SE CELEBRO UNA NUEVA REUNION

Conforme lo habíamos anunciado, en la tarde de ayer se reunieron nuevamente los Presidente de los Partidos Liberales señores Gatica, Barbosa, Opazo Letelier, Maza y Bulnes, para seguir tratando de la unificación de los partidos liberales que representan.

En esta reunión se continuaron las conversaciones en general quedando pendientes mientras llegue el señor Miguel Letelier, quien se encuentra ausente de la capital y que ha sido especialmente llamado por los jefes de partidos para que concurra a estas reuniones.

El señor Letelier ha contestado diciendo que el Viernes estará en Santiago día en que se celebrará una nueva reunión.

La próxima Convención de la Juventud Liberal

Con todo entusiasmo se prosiguen los trabajos de las diversas comisiones encargadas de organizar la próxima Convención, que como ya hemos informado, se realizará el 25, 26 y 27 del mes en curso, en esta capital.

Numerosas Asambleas y Centros Liberales de diversas ciudades han enviado comunicaciones solicitando datos, y manifestando su interés por asistir a ella.

Esta noche se celebrará una reunión del Directorio del Centro Liberal de Santiago en el Club Presidente Balmaceda, y a la cual asistirán especialmente invitados los presidentes de los Centros Nacional y Liberal Democrático Unionista y Aliancista.

En una de las reuniones anteriores, el Directorio del Centro consideró de sumo interés el enviar un delegado en jira a las provincias del Sur, para oficialmente invitar y hacer propaganda dentro de las diversas Asambleas y Centros Liberales de provincias, llegando esta delegación hasta Osorno.

El ofrecimiento de esta importante comisión se le hizo al señor Juan Zamorano Labbé, actual secretario de la Asamblea Liberal Doctrinaria de Santiago, el que muy probable salga en jira en los primeros días de la próxima semana.

Anoche sesionó la Asamblea Radical

ELIGIO PRESIDENTE A DON VITERBO OSORIO

Anoche celebró sesión la Asamblea Radical de Santiago, bajo la presidencia accidental de don Antonio Bórquez Solar; actuando de secretario accidental don Enrique Rossel S.

En la hora de los incidentes el diputado electo por Santiago, don Rosamel Gutiérrez expresa que ha llegado a la Asamblea a oír los cargos que quieran formularle. Adelanta que se le acusa de desleal sin causa alguna y que si se le hace objeto de tan enconados ataques podrá hacer aclaraciones que comprometan a los demás candidatos electos.

Con este motivo se produce un animado debate en el que se exige al señor Gutiérrez precise los cargos que insinúa y al mismo tiempo por varios asambleístas se le acusa de haber abandonado al partido en las horas más difíciles que vivió.

El señor Arcadio Meza expresó que dentro del Colegio Departamental reveló algunos datos relacionados con la elección que no constituyen en forma alguna una infidencia y que lo hizo con el único objeto de hacer saber a los correligionarios que el candidato a senador radical por Santiago no contaba con la cooperación de los candidatos a diputados, ya que implícitamente se la negaron los señores Gutiérrez y Guzmán Maturana.

Elección de presidente de la Asamblea

Pasando a la orden del día se procedió a elegir mesa directiva.

Con el retiro que hizo de su candidatura a la presidencia de la Asablea el señor Juan Oliveira, la Asamblea eligió unánimemente al otro candidato, don Viterbo Osorio para este cargo.

El resto de la mesa directiva quedó para elegirse en una próxima sesión.

Manifestación al nuevo presidente

Se nos encarga poner en conocimiento de los asambleístas de Santiago que en el Club Radical está la lista de adhesiones para la manifestación que se ofrecerá al nuevo presidente de la Asamblea

SE NOS ESCRIBE

Señores Daube y Cía..

Valparaíso.

Muy señores míos:

Quiero que ustedes y el público enfermo sepan ampliamente que el Asmol 18, es un remedio de primer orden para curar el asma y la bronquitis.

Padecía yo de estos males más de 15 años: el menor ejercicio me causaba la tos, me confundía, no podía dormir sino sentado, y el ruido o estertor de mi respiración era tal en la noche, que los transeuntes sentían desde afuera, creíame agonizante, entraban a mi casa a inquerir lo que sucedía y quedaban horas esperando mi agonía.

Me aburrí de todas las medicinas probadas hasta que me decidí a probar el Asmol 18 que por suerte llegó al negocio de un vecino mío.

El resultado fué rápido. Desde el primer día me produjo un corrimiento de mucosidades que empezó a disminuír desde el tercer día, y al octavo, ya empecé a notar que mis fuerzas volvían, mi respiración se falseaba en gran manera, nacía el ánimo y buen apetito antiguo, tomaba agilidad, y principié a cumplir mis trajines de a pié, que hacía en tiempos felices.

Tengo sesenta años de edad, pertenezco al comercio de Chonchi, y escribo ésta lleno de salud, ahora, en todo el rigor del Invierno.

¡Qué Dios guarde al inventor del Asmol 18 para bien de la humanidad!

Suyo affmo. S. S.—(Firmado). —Luis Vera.

Chonchi.

(A base de hojas belladona, hiosciamo, estramonio, eucalipto y nitrato potasio).

ALQUILERES

MONEDA.— Casa de altos próxima a Amunátegui que consta de seis dormitorios, tres piezas de toilette dos salones, comedor, escritorio hall, dependencias, terraza. Canon $ 1,300.

CIENFUEGOS.— Casa en altos en la primera cuadra. Consta de cinco dormitorios, dos piezas toilettes salón, comedor, galerías, dependencias. Canon: $ 750

MONEDA.—2941.— Casa de bajos y altos que consta de seis piezas de habitación, patio dependencias. Canon: 335 pesos.

PARQUE FORESTAL.—Espléndida casa esquina de altos, que consta de seis dormitorios, toilette, hall salón, comedor, escritorio, dependencias, puerta falsa. Canon $ 1,200.

Carlos Ossandon B.

— BANDERA 168 —

LA CUESTION INTERNACIONAL Y LOS PARTIDOS POLITICOS

LA JUNTA CENTRAL RADICAL ACUERDA DIRIGIRSE AL PRESIDENTE ELECTO, PIDIENDOLE CONVOQUE A UNA REUNION DE PRESIDENTES DE PARTIDOS PARA ESTUDIAR LA CUESTION DE TACNA Y ARICA

Fué presidida por don Enrique Ovarzún y asistieron los señores Cabero Montero, Rodríguez Mac-Iver Salas Romo, Bustos, Marambio, Guillermo Labarca, Durán, Vicuña Fuentes, Ríos, secretario y Hernández, pro-secretario.

Acta.—Fué leída y aprobada la de la sesión anterior.

Entrando al objeto de la convocatoria la Junta se preocupó de la situación internacional, especialmente en lo que se refiere a las negociaciones plebiscitarias de Tacna y Arica y tomó el siguiente acuerdo:

"En vista de la gravedad que revisten las noticias publicadas por la prensa acerca de las negociaciones plebiscitarias y teniendo en cuenta que el Gobierno próximo a inaugurarse, en breves días, tendrá que hacerse cargo de la situación relativa a este problema la Junta Central de Partido Radical acuerda:

"Dirigirse al Presidente electo pidiéndole que, si lo estima conveniente promueva una reunión de los directorios de los partidos políticos a fin de estudiar en conjunto la situación internacional".

A continuación se trataron diversos asuntos de carácter interno y se suspendió la sesión a las 8.30 P. M.

PARTIDO DEMOCRATA

CENTRO DEMOCRATA LEALTAD.—Cita a asamblea extraordinaria para mañana, a las 8 de la noche.

CENTRO DE LA JUVENTUD DEMOCRATA.—Esta noche se reunirá en San Diego 224, con el objeto de tratar asuntos relacionados con la marcha de la institución.

FRENTE DEMOCRATA SINDICALISTA.—Cita a reunión general para el Sábado, a las 9 de la noche en el Centro La Reforma, San Diego N.o 224.

CLUB DEMOCRATA ZENON TORREALBA (San Diego N.o 188).—De orden del señor presidente cítase a sesión para hoy, a las 8 1|2 P. M.

AGRUPACION DEMOCRATA DE RENCA.—Esta noche, a las 8 P. M. en Fermín Vivaceta N.o 152 celebrará sesión ordinaria esta Agrupación para tratar y resolver asuntos de vital importancia.

Se nos encarga rogar la asistencia y puntualidad a los señores directores y especialmente al señor Rolando Pérez Bello y Gumecindo Quezada.

Como Gobernante
Como Artista
Como Maestro
USTED DEBE VER
"EL CAMINO HACIA LA BELLEZA"

CAJA NACIONAL DE EMPLEADOS PUBLICOS Y PERIODISTAS

(Empresas Periodísticas)

Se avisa a las Empresas Periodísticas sometidas a las disposiciones que creó la Caja Nacional de Empleados Públicos y Periodistas, que deben mandar a la Caja, los descuentos de los sueldos de sus empleados y las subvenciones establecidas; la nómina del personal y sueldo de que disfruta años de servicio, etc., según lo disponen los artículos 84 de la ley, y 7.o de las Disposiciones Transitorias. Se previene asimismo que, a contar desde el 1.o de Diciembre, se hará efectiva a las Empresas infractoras, la sanción correspondiente cuya multa será de 200 a 1,000 pesos.

Manifestación al Diputado electo señor Jorge Alessandri R.

Con gran entusiasmo se ha recibido en los diversos círculos de la capital el anuncio de la manifestación que se ofrecerá el próximo sábado al diputado electo por Santiago señor Jorge Alessandri Rodríguez.

Consistirá esta manifestación en una comida en el Restaurant del Cerro Santa Lucía.

Las adhesiones se recibirán hasta mañana a las 12 del día en New Bar, Galería Alessandri 16 y Restaurant del Cerro.

PARTIDO LIBERAL

ASAMBLEA LIBERAL DE SANTIAGO.—Mañana, a las 9.30 P. M. sesiona la Asamblea Liberal en el local del Partido, Catedral 1291.

JUNTA DIRECTIVA LIBERAL DEMOCRATIVA.—Para hoy, a las 7 P. M. se ha citado a la Junta Ejecutiva del Partido Liberal Democrático. La sesión se efectuará, como de costumbre, en el Club Presidente Balmaceda.

CENTRO LIBERAL DE SANTIAGO.—Esta noche, a las 9.30 tendrá sesión de Directorio del Centro Liberal de Santiago, en el Club Presidente Balmaceda.

Panimávida
Cuidado con las falsificaciones

CESAN LAS INDIGESTIONES Y DIARREAS

A los niños propensos a vinagreras del estómago, indigestiones y diarreas, debe dárseles Lectomagnesia 18 (Hidrato de magnesia), que ha dado espléndidos resultados contra estas afecciones, según lo certifican eminentes facultativos:

Me es muy grato manifestarles que he ensayado la Lactomagnesia 18 y he obtenido buenos resultados empleándola como laxante y aún como purgante.—(Firmado). —Dr. M. A. C.,

Santiago.

Certifico haber usado con espléndidos resultados el preparado Lactomagnesia 18. Es agradable e inofensivo aún cuando su uso se haga prolongado. — (Firmado).— Dr. S. S.

Santiago.

He usado especialmente en adultos, tanto en el servicio de clínica de que formo parte, como en mi clientela, la Lactomagnesia 18 y siempre he observado muy buenos resultados. Recurro siempre a ella y siempre, también, he quedado satisfecho.—Firmado).—Dr. A. G. S.

Santiago.

"El hombre no muere; se mata"
(SENECA)

Disfrutamos de la vida, gozamos. Y en el torbellino de nuestros deleites pasamos por alto las ligeras molestias, los pequeños dolores, que debieran servir de aviso para moderarnos; para que prestásemos un poco de atención a nuestro organismo, que no es de acero. Pero no hacemos caso, y luego... las consecuencias; las enfermedades, la muerte.

Un estómago sucio es foco de infecciones y fermentos. No descuidemos a nuestro aparato gastro - intestinal, y mantengámoslo al corriente.

Ya hoy en día, no se pasan molestias al suministrarnos una purga. Hoy el purgante es un placer, gracias al

SACAROL

Se toma como azúcar en el desayuno, sin que se perciba el menor gusto a medicina; tiene propiedades como desinfectante intestinal, y sólo cuesta $ 1.20 en todas las Farmacias.

No se olvide: púrguese con SACAROL.

Agentes Generales: DAUBE y Cía.

VALPARAISO — SANTIAGO — CONCEPCION — ANTOFAGASTA

A base de ptaleina del fenol (purgante y desinfectante) y resina escamonea (purgante y depurativa).

VALPARAISO — DE NUESTROS CORRESPONSALES — INFORMACIONES DEL INTERIOR

La colecta de ayer

A BENEFICIO DEL HOSPITAL DE NIÑOS

Una nota animada y pintoresca constituyó ayer en este puerto la colecta organizada para recolectar fondos para esta insittución de beneficencia.

Las numerosas comisiones de señoritas y jóvenes de la sociedad de Valparaíso recorrieron incansablemente las calles del puerto solicitándole el óbolo generoso de los transeuntes.

En la Bolsa de Corredores el simpático grupo de vendedoras obtuvo pingües utilidades con la venta de emblemas flores, cigarrillos, dulces y diarios.

Terminada la colecta se efectuó en el Parque Italia un animado baile social en honor de las señoritas que participaron en la colecta.

Según se nos manifestó la suma recolectada habría alcanzado las espectativas de las organizadoras y su resultado será conocido en el día de hoy.

COMPAÑIA SUD-AMERICANA DE VAPORES

Solicita propuestas para suministrar en Iquique, desde mediados de Febrero de 1926

14,000 TONELADAS DE CARBON HARNEADO

de procedencia nacional o extranjera, y

10.000 TONELADAS DE CARBONCILLO

nacional o extranjero.

Entregas en cantidades de 2,000 toneladas mensuales o en cargamentos de alrededor de 3.500 toneladas cada uno. Descarga de 250 a 280 toneladas diarias.

La C. S. A. V. puede optar por tomar solamente las 14.000 toneladas de carbón o las 10,000 de carboncillo, o ambos, si así lo estimare conveniente.

Se indicará en ítem separado el precio del carbón extranjero por tonelada de 1.016 kilos y el del carbón chileno por tonelada métrica, ambos con tolerancia de 5 o|o, como sigue:

a) de carbón harneado;
b) de carbón corriente o "run of mine" (que no podrá contener más de 15 o|o de carbón molido;
c) de carboncillo.

Los proponentes indicarán el nombre de la mina de dónde procede el carbón o carboncillo, el coeficiente calorífico, el porcentaje máximo de carbón molido y el porcentaje máximo de cenizas.

Las propuestas se presentarán en la oficina de la Compañía, Blanco 895, el 7 de Diciembre, a las 3 P. M. y se sujetarán al pliego de especificación que suministrará la Cía.

La Compañía se reserva el derecho de rechazar todas las propuestas si así lo estimare conveniente.

Valparaíso, 13 de Noviembre de 1925.

LAUTARO ROSAS.
Director-Delegado
D—7

DE LA ZONA PLEBISCITARIA

Apesar de la publicidad dada al discurso del delegado chileno, el general Pershing guarda reserva

AYER VENCIO EL PLAZO DE UN MES DADO A LAS AUTORIDADES CHILENAS PARA EL CUMPLIMIENTO DE LAS GARANTIAS APROBADAS

POR LA COMISION PLEBISCITARIA. — EL CRUCERO "DENVER", QUE VIENE A REEMPLAZAR AL "ROCHESTER" LLEGO AYER A ARICA

NUESTRO MINISTRO EN SUIZA NO HA INFORMADO A LA LIGA DE LAS NACIONES SOBRE LA CUESTION DE TACNA Y ARICA

(De nuestros corresponsales y enviados especiales, por cable y por telégrafo)

NEGOCIACONES DIRECTAS ENTRE CHILE Y EL PERU, COMO MEDIO DE SOLUCIONAR LA CONTROVERSIA DE TACNA Y ARICA

WASHINGTON, 2.— Se acentúan los rumores de que se estarían realizando en Washington negociaciones extraoficiales para solucionar el problema de Tacna y Arica, en el sentido de iniciar negociaciones directas entre Chile y el Perú. Antes habría que sacar la disputa del terreno jurídico en que se encuentra, para poder llevar a cabo esta fórmula de solución de la vieja controversia.— (Especial).

LA SECRETARIA DE LA LIGA DESMIENTE QUE SE HAYA PRESENTADO APELACION SOBRE EL PROBLEMA DEL NORTE

GINEBRA, 2.— La Secretaría de la Liga de las Naciones desmiente en absoluto que se haya presentado a la Liga apelación alguna sobre la gestión plebiscitaria en Tacna y Arica. La realidad de los hechos es que el Ministro de Chile en Berna, señor Valdés Mendeville, con el propósito de rectificar algunas informaciones de la prensa sobre tal gestión, presentó personalmente al Secretario General de la liga, Sir Eric Drummond, a título informativo, una declaración sobre lo ocurrido en la zona plebiscitaria.

La Secretaría de la Liga se abstiene de hacer comentarios sobre el impasse en las negociaciones de Tacna y Arica, porque la cuestión no ha sido llevada ante la Liga.

GINEBRA, 2.— El Ministro de Chile en Suiza, señor Valdés Mendeville, envió un telegrama personal al Secretario de la Liga de las Naciones, Sir Eric Drummond, dando a conocer los hechos ocurridos en la zona en disputa de Tacna y Arica. Se hace notar que esta presentación no constituye una apelación ante la Liga.

EL CRUCERO AMERICANO "DENVER" LLEGO AYER A ARICA

ARICA 2 (Especial).—Hoy llegó a este puerto el crucero norteamericano "Denver", que viene a reemplazar al "Rochester", que se encuentra aquí desde la iniciación de las actividades plebiscitarias. El "Rochester" partirá posiblemente mañana mismo en viaje directo a Nueva York y se detendrá brevemente en la zona del Canal.

El almirante Latimer regresá a Estados Unidos a bordo del "Rochester".

AYER VENCIO EL PLAZO PARA EL CUMPLIMIENTO DE LAS GARANTIAS

ARICA, 2.— (Especial).— La Delegación Americana continúa preparando la respuesta que se dará al discurso del señor Edwards. Aún no se ha fijado la fecha en que habrá de realizarse la próxima sesión.

Los funcionarios oficiales de las Delegaciones, han tomado nota de que el plazo de un mes que la Comisión consideró suficiente para que los chilenos accedieran a establecer las condiciones necesarias, o sea, los requisitos indispensables para la realización del Plebiscito, terminó hoy.

El general Pershing dió una comida de despedida al comandante del "Rochester" Mr. Latimer, y a los miembros de la oficialidad del mismo barco. Se espera que el "Rochester" se dirija al Norte el Jueves. El presidente de la Comisión de Límites, Mr. Morrow, estuvo hoy en ésta por asuntos relacionados con las dificultades de la Comisión cuya base para solucionarlas aún no ha sido hallada.

NUESTRO MINISTRO EN SUIZA NO HA INFORMADO A LA LIGA DE LAS NACIONES SOBRE LA CUESTION PLEBISCITARIA

ESTA NOTICIA, APARECIDA EN UN DIARIO DE AYER, NO ES EFECTIVA.—SOLO SE TRATA DE UNA MERA CONVERSACION ENTRE EL SEÑOR VALDES MENDEVILLE CON LOS DIPLOMATICOS RESIDENTES EN GINEBRA

A grandes caracteres apareció en en uno de los diarios de ayer, la noticia de que nuestro Ministro en Suiza, señor Jorge Valdés Mendeville, ha presentado a la Liga de las Naciones un "memorandum" que virtualmente protesta de que el general Pershing está retardando el plebiscito de Tacna y Arica".

Esta noticia que, como decimos apareció a grandes caracteres, no dejó de causar sensación en los círculos diplomáticos y del Gobierno, por cuanto hasta ayer no se tenía conocimiento de instrucciones dadas sobre el particular a nuestro Ministro el señor Valdés Mendeville.

LA NOTICIA NO ES EXACTA

A pesar que sabíamos que dicha información de ninguna manera podría tener los caracteres que el citado diario le dió, tratamos ayer de inquirir informaciones oficiales al respecto.

Oficialmente se nos ha manifestado, que el Ministro en Suiza, señor Valdés, no ha hecho tal presentación a la Liga de las Naciones, y que, según informaciones recibidas en el Gobierno, sólo se trata de una conversación sostenida por el señor Valdés Mendeville con los diplomáticos residente en Ginebra, entre los cuales se encontraba el Secretario de la Liga, Sir Eric Drummond.

En esta forma, se nos informó, el Ministro chileno en Suiza trató de cumplir con el protocolo diplomático que, en estas circunstancias exige que los Ministros extranjeros, informen a los Gobiernos ante los cuales están acreditados sobre los acontecimientos de importancia de todo orden ocurridos en sus respectivos países.

$2 CUBIERTO CON 1|2 BOTELLA VINO.
DESDE HOY EN
Restaurant
TOKIO
SAN ANTONIO 29-31

LA NOTA DEL MINISTRO DE CHILE EN BERNA CONSTITUYE UN MERO PASO INFORMATIVO

Arica 2, (Especial).— La comunicación del Ministro de Chile na a Sir Eric Drummond ... mentada aquí por los ... chilenos a causa de la ... señor Edwards que se ha di... Tacna a tomar un breve ... pero se tiene entendido que ... de un mero paso informativo ... de una apelación a la Liga.

En otros círculos se cree ... Gobierno de Chile ha envia... circular a los diplomáticos ... a base del discurso del señor ... wards y la comunicación ... es parte de la amplia publicidad ... se propone hacer Chile en ... mundo con el propósito de ... responsabilidades en el impasse ... biscitario ante la opinión mundial.

En el discurso del señor ... se afirmaba que el principio ... trajo y la ... arbitrales estaban en peligro ... consecuencia, la situación ... tería de interés para el ... mismo que para América.

ANTE LA PUBLICIDAD DEL DISCURSO PRONUNCIADO POR EL DELEGADO CHILENO, EL GENERAL PERSHING PERMANECE RESERVADO

SIN EMBARGO LA DELEGACION AMERICANA CREE QUE LOS HECHOS HAN JUSTIFICADO LA POLITICA QUE HA SEGUIDO

ARICA, 2.— Frente a las posibles críticas que se le harán en todo el mundo, a raíz de la publicación del discurso del señor Edwards, el General Pershing permanece reservado. Esto, por cierto que no obedece a una circunstancia casual; sino a una política cuidadosamente estudiada, y que se basa en numerosas consideraciones de carácter personal y oficial.

El general Pershing no ha querido que la atención de las cuestiones de orden legal, ni las actuales condiciones materiales de los problemas que se están ventilando, sean distraídas por polémicas relativas a las actividades o por motivos personales, de carácter individual; aún más: a través de toda su vida él ha ... siempre una política contraria a las declaraciones por medio de la prensa, de índole de controversia. Por su parte, la delegación norteamericana, también ha deseado continuar, como norma general de conducta, evitando la publicidad acerca de las actividades de la Comisión, a excepción de cuando se ha llegado a una acuerdo con las otras partes para hacerlo, junto con otras importantes consideraciones acerca de la naturaleza de la información, sobre las cuales se ha basado la política del general Pershing.

Muchas de las informaciones se han recogido, son de ... confidencial, y han sido ... nadas en el bien entendido ... sólo están destinadas a ... tamente privado para los ... Otra parte del material, ... te podría ser interpretado ... opinión pública chilena, como ... to inamistoso, complicando ... más, la situación. No obstante ... funcionarios chilenos han ... do en repetidas ocasiones ... ponsal que han insinuado ... mente que se dé una amplia ... dad a todos los descubrimientos ... los investigadores americanos.

Bajo estas circunstancias ... Pershing aparece como que ... soportar muchísimas ... fenderse públicamente; sin ... esto se encuentra ... la convicción absoluta de la ... ción norteamericana, que los ... han justificado en forma ... la política seguida hasta ahora ... trándose la Delegación ... te adicta al general Pershing ... timar que la corrección, ... imparcialidad de sus ... llevar a cabo el plebiscito ... tarán por encima del ... publicidad cuando la opinión ... cial se penetre bien de los ...

UN ECUATORIANO SE ADHIERE A LA CAUSA CHILENA

Con la más íntima satisfacción he leído la información publicada en "La Nación", en la cual se da cuenta de la manifestación que las colonias extranjeras en Arica, ofrecieron al ex-Presidente de Chile, don Arturo Alessandri, y declararon su adhesión incondicional a la causa justa de esta nación, ante la controversia plebiscitaria.

Como hijo de una nación hermana que ha podido seguir paso a paso la gestión de este viejo problema, como un homenaje a la ... dad y al derecho, quiero ... mi carácter de ecuatoriano ... en Chile, hacer pública mi ...

Conozco tanto al Perú como ... le, y tengo el convencimiento ... esta causa internacional, como ... seguro lo sienten todos mis ... patriotas, compartimos ... los hijos de esta tierra ... su causa, que considero ... la nuestra, porque está ... dentro de la justicia y el ... (Fdo).— Abel Zambrano, ... llo 373.

OTRA ADHESION AL DELEGADO DE CHILE

Señor Agustín Edwards.— ...

La Junta Central de la Asociación de Empleados de los Ferrocarriles que representa a la totalidad ... personal a contrata y de ... la Empresa, presenta a Ud. ... cordiales de adhesión ... vantada actitud asumida por ... sentante de Chile ... acontecimientos que se ... desarrollando alrededor de la ... bración del plebiscito que ... soberanía indiscutible de Chile ... las provincias del Norte.— (Fdo.) ... Zuleta y Zúñiga, Presidente, ... rrete, Secretario.

EL DELEGADO DE CHILE AGRADECE LA ADHESION PATRIOTICA DE LOS VETERANOS DEL ...

Don Agustín Edwards ha ... tado con el siguiente telegrama ... felicitaciones y adhesión ... que la Sociedad de Inválidos ... Veteranos del Ejército y Armada ... enviarán a raíz de su actitud ... a las incidencias producidas ... seno de la Comisión Plebiscitaria.

"Señor Benjamín Lazcano, ... tario Sociedad Veteranos del ... Santiago.

"La patriótica adhesión de ... que como dicen muy bien ... yeron con su persona al triunfo ... la guerra a que fuimos arrastrados ... es un estímulo poderoso para ... nuar trabajando a fin de ... en el derecho que Uds. ... ron con su sangre. Cordiales ... dos.— (Fdo).— Agustín Edwards".

DEL PERSONAL DE LA SECCION COMEDORES DEL CLUB DE LA UNION, AL DELEGADO CHILENO

El personal de la Sección Comedores del Club de la Unión, ha enviado la siguiente felicitación al Delegado chileno:

"Señor Agustín Edwards.— Arica:

Los empleados, sección Comedores, del Club de la Unión, ... tan entusiastamente a su ... ciudadano por la valiente ... de los legítimos intereses de ... pública, frente a las ... que se pretenden cometer ... de nuestros derechos. Saludos.— El personal de la Sección Comedores, del Club de la Unión".

LA RESPUESTA DEL SEÑOR EDWARDS

El Delegado de Chile, respondió en los siguientes términos:

"ARICA, 2. — Me ha conmovido el recuerdo que los empleados de la Sección Comedores del Club de la Unión han hecho de mí, en ... instantes.

Su patriotismo es un ... grande a la unión de todos ... lenos y en estos momentos ... también un augurio de ... (Fdo.): Agustín Edwards".

El crucero «Berlín» zarpa mañana al puerto militar

POR EL EXPRESO DE LA MAÑANA DE AYER REGRESAN LOS MARINOS ALEMANES DE LA CAPITAL

LA COLOCACION DE UNA CORONA A LOS PIES DEL MONUMENTO A BLANCO ENCALADA

LA GRAN MATINEE DE ESTA TARDE A BORDO DEL BARCO AMIGO

El crucero "Berlín", cuya grata permanencia entre nosotros ha dado ocasión para que se exterioricen los sentimientos de verdadera amistad que nos une al pueblo alemán, abandonará en la tarde de mañana su fondeadero para dirigirse al puerto militar accediendo gustosamente a la invitación que le hicieran el Director General de la Armada y el Comandante en Jefe de la escuadra activa.

El barco amigo levará ancla en las últimas horas de la tarde de mañana después de haber pasado el comandante Junkermann a despedirse de las autoridades chilenas.

EL REGRESO DE LOS MARINOS DE LA CAPITAL

Por el expreso de la mañana de ayer regresaron de la capital el comandante del crucero "Berlín", capitán de navío señor Junkermann, los oficiales y cadetes del barco que el día anterior se habían trasladado a Santiago con el objeto de conocer aquella ciudad complaciendo así a una invitación de los miembros de la colonia alemana.

LA COLOCACION DE UNA CORONA EN UN MONUMENTO

En la mañana de hoy, posiblemente a las 10 el comandante del barco amigo colocará una corona de flores a los pies del monumento al almirante Blanco Encalada, primer jefe de la Escuadra Chilena.

UNA FIESTA EN LA BOMBA GERMANIA

Anoche los voluntarios de la Segunda Compañía de Bomberos, Bomba Germania, ofrecieron en su cuartel una recepción a la oficialidad del crucero alemán.

A esta fiesta concurrieron distinguidas familias de la colectividad alemana.

Los oficiales y cadetes del crucero fueron gentilmente atendidos por los miembros de la institución efectuándose la fiesta en medio de un ambiente de alegría y distinción.

UNA MATINEE A BORDO DEL CRUCERO

En la tarde de hoy el comandante Jukermann y la oficialidad de la nave de guerra amiga ofrecerá a bordo una matinée como retribución de los festejos de que se les ha hecho objeto durante su permanencia en este puerto.

A esta matinée que promete resultar brillante, han sido invitadas distinguidas familias de la colectividad alemana y de la sociedad chilena.

VAPOR RAPIDO AL NORTE
El vapor transatlántico de pasajeros
"CHILE"
saldrá para COQUIMBO, TALTAL, ANTOFAGASTA, TOCOPILLA, IQUIQUE y ARICA
EL JUEVES 3 DE DICIEMBRE, A LAS 6 P. M.
Unico vapor de la costa que cuenta con gran número de camarotes para una sola persona.
Por pasajes, fletes y demás pormenores, verse con
R. DONOSO GRILLE, Galería Alessandri N.o 237, SANTIAGO | Cía. TRANSPORTES UNIDOS, Estado esquina Alameda, SANTIAGO
En Valparaíso: Soc. Anón. Marit. GONZALEZ SOFFIA y Cía. BLANCO N.º 903

VAPOR RAPIDO AL NORTE
El cómodo vapor de pasajeros
«TALTAL»
saldrá para Coquimbo, Caldera, Chañaral, Taltal, Antofagasta, Tocopilla e Iquique
EL LUNES 7 DE DICIEMBRE, A LAS 6 P. M.
Por fletes, pasajes y demás pormenores, verse con
R. DONOSO GRILLE, Galería Alessandri N.º 237, SANTIAGO | Cía. TRANSPORTES UNIDOS, Estado esquina Alameda, SANTIAGO
En Valparaíso: Soc. Anon. Marit. GONZALEZ SOFFIA y Cía. BLANCO N.º 903

LLOYD SABAUDO
LINEA RAPIDA DE VAPORES AL MEDITERRANEO
PROXIMAS SALIDAS DE BUENOS AIRES:
PRINCIPESSA GIOVANNA.. .. 15 Diciembre.
Modernísimo vapor para 3.a clase única
PRINCIPE DI UDINE.. .. .. .. 23 Diciembre.
Clase única económica
PRINCIPESSA MARIA. . . . . 30 Enero.
TOMASO DI SAVOIA . . . . . 6 Febrero.
PRINCIPESSA GIOVANNA. . . 20 Febrero.
PRINCIPE DI UDINE. . . . . . 5 Marzo.
CONTE VERDE. . . . . 10 Marzo.
Famoso vapor de gran tonelaje y de gran lujo. El más rápido de Sud-América.
Reserven con tiempo los pasajes y obtendrán los mejores camarotes.
Dirigirse a los Agentes:
MONTI & CIA. SANTIAGO Calle Estado N.o 110 — VALPARAISO Av. Brasil N.o 284

GRACE LINE
Servicio rápido de pasajeros para Antofagasta, Iquique, Arica, Mollendo, Callao, Salaverry, Talara, Balboa, Cristóbal y
NEW YORK
"SANTA ELISA"
Saldrá de VALPARAISO el MIERCOLES 9 de DICIEMBRE, a la 1 P. M.
PROXIMAS SALIDAS:
"SANTA LUISA" ... ... DICIEMBRE 23
"SANTA TERESA" ... ... ENERO 6
"SANTA ANA" ... ... ENERO 20
AGENTES DE LA NOSA LINE
New Orleans and South American Steamship Co. Servicio mensual de vapores de carga desde New Orleans, EE. UU. a puertos chilenos y vice-versa
GRACE y Cía. (CHILE) S. A.
HUERFANOS 1087 — SANTIAGO

Compañía Transatlántica Española
SERVICIO PLATA-MEDITERRANEO
El rápido y lujoso vapor-correo
Infanta Isabel de Borbón
Saldrá de BUENOS AIRES para ESPAÑA el 2 de Enero de 1926 próximo, con escala en: Montevideo, Río de Janeiro, Las Palmas (Canarias), Cádiz, Almería y Barcelona.
SERVICIO SUD-PACIFICO A ESPAÑA
El magnífico vapor-correo
BUENOS AIRES
Saldrá de VALPARAISO para ESPAÑA el Martes 8 de Diciembre en la noche, con escalas en Antofagasta, Iquique, Mollendo, Callao, Guayaquil, Colón Pto. Colombia, Curacao, Pto. Cabello La Gauyra Ponce San Juan de Pto Rico, Tenerife (Canarias), Cádiz y Barcelona.
Se expiden pasajes para todos los puertos de escala, incluso ANTOFAGASTA E IQUIQUE, y para los puertos del Norte de España: Vigo, Coruña, Gijón, Santander y Bilbao, con trasbordo en Cádiz.
También recibirá carga a tipos de fletes convenientes.
Esmerada atención y excelente alojamiento y trato a todos los pasajeros de 1 a, 2.a y 3.a clases.
Para informaciones sobre fletes y pasajes y reserva de camarotes, dirigirse a los agentes:
MARTINEZ VELASCO Y Cía., Cochrane N.o 653, casilla N.o 108-V., Valparaíso | LUEJE NIETO Y Cía., Agustinas N.o 889, casilla N.o 3984 Santiago
D—8

Cía. Sud Americana de Vapores
SERVICIO MENSUAL A NEW YORK CON ITINERARIO FIJO EN 18 DIAS.—SALIDAS EN SABADOS A LA 1 EN PUNTO.
"ACONCAGUA" 19 DE DICIEMBRE | "TENO" 16 DE ENERO
Con escala en Antofagasta, Iquique, Arica, Callao, Payta, La Libertad (Ecuador) y Cristóbal.
SERVICIO QUINCENAL A GUAYAQUIL (ECUADOR). — SALIDAS EN VIERNES A LAS 6 P. M.
"AYSEN" 11 DE DICIEMBRE | "HUASCO" 25 DE DICIEMBRE
Con escala en Coquimbo, Antofagasta, Gatico, Tocopilla, Iquique, Caleta Buena, Arica, Ilo, Mollendo, Chala, Pisco, Cerro Azul Callao, Salaverry, Pacasmayo Eten Pimentel y Payta.
SERVICIO QUINCENAL A PIMENTEL (PERU). — SALIDAS EN VIERNES A LAS 6 P. M.
"MAPOCHO" 4 DE DICIEMBRE | "CACHAPOAL" 18 DE DICIEMBRE
Con escalas en Coquimbo, Huasco, Caldera, Chañaral, Taltal, Antofagasta, Iquique, Pisagua, Arica, Ilo, Mollendo Chala, Lomas, Pisco, Tambo de Mora, Callao, Huacho, Supe Huarmey, Casma, Samanco, Chimbote, Salaverry, Pacasmayo y Eten.
Vapores para Lota, Penco, Tomé y Talcahuano, salidas de Valparaíso todos los Miércoles.
De Talcahuano salen de regreso para Valparaíso, todos los Martes a las 6 P. M.
WESSEL DUVAL & Co., Huérfanos esquina Morandé, Agentes | Cía. TRANSPORTES UNIDOS, Estado esquina Delicias, Sub - Agentes

Vea nuevos FORD
Donde PUELMA & Cía. Ltda.
HUERFANOS 819-823

P. S. N. C.
VIAJE DE VERANEO A LA ISLA DE JUAN FERNANDEZ
El afamado vapor "ORCOMA", paquete del servicio a Europa
(20,000 TONELADAS DE DESPLAZAMIENTO)
Saldrá de Valparaíso para Juan Fernández el Jueves 24 de Diciembre a medio día y amanecerá de regreso en Valparaíso el Lunes 28 de Diciembre.
Cuatro días de paseo por $ 400 moneda corriente
Ocasión extraordinaria para conocer la interesantísima ISLA DE JUAN FERNANDEZ, y viajar en un vapor de todo lujo moderno.
Hay camarotes de una y dos camas. Hay camarotes de lujo con baño particular.
NO DEMORE EN PEDIR RESERVA DE SUS PASAJES
SUB-AGENTES EN SANTIAGO: Transportes Unidos, Estado esquina Alameda —:— Expreso Villalonga, Agustinas 81?
SANTIAGO Agustinas 1017 — Casilla 536
The Pacific Steam Navigation Company
Calle Blanco — Casilla 24-V VALPARAISO

LA NACION

Santiago, Diciembre 3 de 1925

LA LOTERIA ES ADEMAS UN MAL NEGOCIO

Las tentativas de fundar una Lotería de Beneficencia del Estado forman ya la historia accidentada y curiosa de una causa nacional, con una extraña virtud de sobrevivir a los fallos definitivos y siempre considerados irrevocables que el Gobierno y la opinión han dictado reiteradamente a su respecto.

Nosotros hemos dejado establecidos los siguientes hechos: un juego de azar instituído y explotado por el Estado es una inmoralidad.

La beneficencia pública costeada con las utilidades de una gran lotería nacional significaría un contradictorio al espíritu de la legislación social dictada en los últimos años, y con arreglo a la cual la asistencia de los pobres e inválidos menesterosos no es un acto de caridad, de beneficencia, sino una primaria e ineludible función social del Estado. Por consiguiente, esta función no debe ser pagada con fondos provenientes del juego de azar, por la misma razón que a nadie se le ocurriría fundar loterías para costear la defensa nacional o la construcción de obras públicas.

Por último: prescindiendo de todas estas consideraciones de orden social y gubernativa—en el supuesto de que fuera decorosa y posible prescindir de ellas, una Lotería Nacional no es sucedáneo para restablecer el equilibrio financiero de la beneficencia, y además ofrece entre otras todas las características y perspectivas de un mal negocio.

En este último aspecto, y sin ser excesivamente pesimista, cabe preverse que dentro de nuestros hábitos administrativos una Lotería nacional difícilmente correría mejor suerte que la Lotería Municipal de Beneficencia fundada hace algún tiempo en La Paz, y que por razones semejantes a las que entre nosotros son de temer, quebró al primer sorteo.

Pero aún, admitiendo que la Lotería Nacional contase con una administración irreprochable, eficaz y económica, el producto del juego nacional no alcanzaría para llenar los fines que se dice justifican su implantación en el país.

Recurremos, para demostrarlo, al ejemplo de la Universidad de Concepción. Este establecimiento erigido de la nada por el profesor Enrique Molina se sostiene mediante un sistema de "erogaciones" con sorteos que se parecen a una lotería como una gota de agua a otra, de manera que es un valor experimental muy importante. Para obtener una utilidad de unos 400 mil pesos anuales, la Universidad de Concepción debe proceder de modo que el público "erogue" más de cuatro y medio millones. Utilidad: el 11 por ciento como máximo.

La Lotería Nacional de Beneficencia, para llenar el objetivo con que se pretende declararla de necesidad pública, necesita producir, por lo menos, sobre 30 millones anuales de utilidad líquida. Esta ganancia supone obligadamente el juego por una cantidad superior a 100 millones de pesos por año.

Pero en realidad, considerada la población del país, y apreciando muy generosamente su capacidad de jugar, se tendrían cuando mucho unos veinticinco o treinta millones por año. Habría que distribuir en premios, en este último caso, el 75 o/o, o sea 22,5 millones; es probable que la administración de la lotería, las comisiones a los agentes, etc., se llevaran otros tres millones. Quedaría un remanente inferior a 5 millones para la Beneficencia. Partiendo de esta base, puede concederse que posiblemente se consiguiera hacer jugar al público mayores cantidades, aún así sería prácticamente imposible llegar al total requerido. Lo único que se obtendría sería establecer que la atención financiera de la Beneficencia en nuestro país estaría subordinada al mayor o menor juego. Sin remedio nada, sólo habremos así innovado un mal mayor en nuestra contabilidad. No vemos nada de mejor en estas perspectivas.

Por eso hemos dicho muchas veces y repetimos una vez más que la lotería nos deshonra y corromperá sin ser siquiera un mediocre negocio para el Estado. Se nos dice que por estos días se ha vuelto a pensar en este recurso como medio de salvar las dolorosas urgencias de los servicios hospitalarios. Tanta insistencia parece ser promesa de que acaso algún día el proyecto de loterías, con su pingüe y complicado mecanismo burocrático previsto para administrar el servicio, logre deslizarse entre los intentos gubernativos de fácil despacho, bajo la impresión de la situación actual de la Beneficencia. Pero no ha de ser por la insistencia con que nos demostremos, antes y después de que tal se hiciere, que la fundación de la lotería se convertiría en una afrentosa, inútil y ruinosa inmoralidad pública y en un flagrante contrasentido político y social.

EL CONSERVADOR DE BIENES RAICES

La vacancia del cargo de Conservador de Bienes Raíces ha atraído hacia tan importante servicio la atención del público y de los departamentos administrativos con que se relaciona.

La importancia y la labor efectiva de esta oficina, que hasta hace pocos días era servida por el actual Presidente electo don Emiliano Figueroa Larraín, ha ido aumentando en estos últimos años en abrumadora progresión.

Según datos suministrados por la Oficina del Conservador de Bienes Raíces de Santiago, en 1917, y publicados en el Boletín de sesiones de la Cámara de Diputados, el movimiento de esta oficina era en aquella fecha el siguiente:

Inscripciones de propiedades, 5,885; Inscripciones de hipotecas y gravámenes, 4,808; Inscripciones de prohibiciones e inter., 1.511, inscripciones de comercio, 553, Certificados, 6,900; Anotaciones, 9,000; Copias, 9.000; Carteles, 880. Lo que hace un total de 38,457 anotaciones.

Para deducir de estas cifras el trabajo personal del Conservador es necesario considerar que, aparte de sus otras funciones de organización y fiscalización, está obligado a poner su firma en cada una de estas actuaciones y en las que se relacionan con ellas; de esta manera, el Conservador de Santiago estampó su firma, en 1917, en 72,671 documentos.

Como se ve, ya en el año 1917, la labor del Conservador de Bienes Raíces era bastante apreciable y suficiente para poner a prueba la dedicación del mejor de los funcionarios. Ahora, si desde el año 1917 hasta el presente damos a ese trabajo un aumento considerado muy moderadamente al doble, tendremos que en el año 1926 el Conservador de Bienes Raíces tendrá que imponerse de 145,342 documentos y estampar su firma en ellos, o sea, un promedio de 484 documentos y firmas por día. No puede disimularse que esta ardua labor es superior a la dedicación más sostenida.

Por lo que hace a la parte financiera, tomando siempre como punto de referencia el año 1917, el Conservador ha debido percibir en aquel año, según el arancel judicial vigente, la suma de $ 240.814 80 centavos por capítulo de derechos. Los gastos se engloban en la cifra de $ 148,412.40, de los cuales solamente 5.706.40 ingresaron en las arcas fiscales invertidos en papel sellado.

Calculando para el año 1926, con criterio moderado, y suponiendo que las actuaciones del Conservador sólo hayan aumentado en un ciento por ciento desde 1917 a esta parte, las entradas alcanzarán a $ 481,629.60. Doblados los derechos arancelarios, tendríamos como entrada anual por derecho del Conservador en el departamento de Santiago la cantidad de $ 963,259.20.

Atendiendo a estas consideraciones, habría tal vez base para deducir de ellas una posibilidad de estudio de la modificación de la estructura y de una organización más adecuada de este servicio.

En el hecho, los Conservadores de Bienes Raíces de Santiago y Valparaíso son oficinas que poseen una organización y funcionamiento que no tiene congruencia con ninguno de los servicios públicos, ni siquiera con los judiciales, que les son más próximos.

La vacancia de Santiago, donde el Conservador tiene un trabajo abrumador pero también una renta desproporcionada con la de los demás funcionarios, presenta al Ministro del ramo la oportunidad de meditar y de pensar en este instante cuál ha de ser la organización definitiva de este servicio si ha de continuar, como hasta ahora, desvinculado e inarmónico respecto de los demás servicios públicos o si se le ha de dar una organización que asegure, tanto al jefe como a todos los empleados, junto con una buena renta fiscal, los derechos de invalidez, montepío y retiro que la ley vigente les asigna a todos los servidores rentados del Estado. Los ingresos de la oficina costean holgadamente cualquiera organización por dispendiosa que ella sea.

El caso necesita un estudio serio e inmediato y las razones que militan en favor de esta última solución no habrán de escapar al justo criterio del señor Ministro.

UNA LECCION DIARIA

Hay virtudes que es necesario irlas tonificando para que la indiferencia no las lime y para que la falta de oportunidad para practicarlas no desvalorice su alto significado.

La costumbre de considerar una cualidad como patrimonio obligado de una colectividad hace que el individuo vaya perdiendo poco a poco la costumbre de la diaria observancia de ella y la vaya relegando a la categoría de algo a que se debe acudir sólo en determinadas ocasiones. Tal acontece con el patriotismo, virtud que duerme en el fondo de todos nosotros, pronta sí a despertarse cuando la ocasion lo solicita, pero sin esa fuerza activa e inspiradora que debe mover todos nuestros actos.

Así, pues, la iniciativa de don Domingo Amunátegui Solar, en la última sesión del Consejo de Educación Primaria, y que será auspiciada por esta corporación ante el Supremo Gobierno, de izar todas las mañanas la bandera nacional en los establecimientos públicos de instrucción, será un buen antídoto contra esa práctica de considerar el patriotismo como un bello concepto merecedor de un culto interior, pero susceptible de prescindir de él en las actividades individuales de la vida.

Esa lección permanente, esa muda explicación diaria a los niños y a los jóvenes del significado de ese sentimiento, será como una preparación espiritual para poder actuar más tarde con sujeción a una norma única y en el sentido de una invariable orientación: el servicio de la patria. Para el espíritu fresco de niños, sustraído a las deformaciones de toda índole y fácilmente plasmable, será ese acto un acontecimiento trascendental en su vida escolar que irá dejando en ellos un sedimento que difícilmente podrán borrar después las oportunidades que se le presenten en la vida de abandonar el sendero por donde fueron encaminados sus primeros pasos.

Es esta una feliz iniciativa que indudablemente encontrará el apoyo del Supremo Gobierno, que tiene la obligación de velar por la conservación de una de las virtudes más características de nuestra raza con la cooperación gubernativa será cosa fácil llevar a la práctica este proyecto, ya que su insignificante financiamiento estará sujeto a la propia iniciativa de profesores y educandos. Es este un aspecto tan poco importante del proyecto que no ocupa que no vale la pena ni de tocarlo y sí de insistir en las grandes ventajas que se desprenderán de este pequeño acto que encierra tan grande trascendencia.

HOTEL FRANCE VIÑA DEL MAR

GRAN HOTEL PAPUDO

La propietaria de estos establecimientos estará a la disposición de su distinguida clientela y de todas las personas que deseen datos y precios de veraneo en estos Hoteles en los días 9 y 10 del presente en el Savoy Hotel de esta capital.

La influencia educadora del biógrafo

por ARTURO LAMARCA BELLO

La euritmia de la belleza, un arte nuevo.

Entre las mil encomiásticas apreciaciones que la diplomacia extranjera ha hecho siempre en elogio de nuestro país, hay dos que, a fuerza de repetírsenos, no podemos menos que prestarle nuestra credulidad. Estas son: la belleza de la cordillera y la belleza de nuestras mujeres. A este respecto la apreciación es unánime, con sólo una salvedad, y es que, del mismo modo que la cordillera es tanto más hermosa en sus picachos más altos, nuestras mujeres, a la vez, son tanto más hermosas cuanto más alta es la clase social a que pertenecen.

Si he de ser franco, me decía una vez un diplomático de gran talento, debo observarle que de ninguna de estas dos grandes bellezas sacan ustedes partido. A la cordillera la esconden ustedes tras los edificios y los árboles, y a las mujeres en sus casas o en el campo y ni una ni otras hay modo de verlas ni admirarlas. O no saben ustedes lo que tienen, o son unos grandes egoístas. Tal era la apreciación de este hábil diplomático, quien no dejaba de tener razón.

A esta acertada observación, habría que agregar, respecto a nuestras mujeres, que tampoco ellas saben sacar todo el partido que la riqueza de su belleza les ofrece; pues, hoy día, en la significación artística de los valores, no basta ser hermosa, hay además que saber mostrar la hermosura.

Este es un arte que la simplicidad indolente de nuestros antepasados sólo conoció en el teatro o en la corte de los Luises, y que las generaciones modernas explotan para suplir la belleza o acrecentar su hechizo. Este arte que podríamos llamar la euritmia de la belleza, abarca todos los más insignificantes movimientos de la mujer, suavizando las durezas con que la vibración violenta de las pasiones estremece nuestro ser. Nuestras compatriotas todavía no le dan todo el inmenso valor sugestivo que tiene en nuestra época.

El cinematógrafo, en el perfeccionamiento de su transposición luminosa, ha venido a poner de relieve el mérito especulativo de este arte, que, en la sutileza de su expresión ha llegado a suplir la palabra, dándole a la belleza, en la escena muda, la más fuerte vibración sugestiva. Arte que la pantalla luminosa de hoy día, les hace admirar y cultivar a las mujeres cada vez más.

Para apreciar todo el valor artístico de este arte, sería preciso trasladarnos a Los Angeles, en California, donde se imprimen las mejores cintas cinematográficas. Allí veríamos llegar día a día trenes cargados de muchachitas románticas, escapadas de sus casas de la gran ciudad de Nueva York y que llegan allí llenas de quiméricos ensueños, después de grandes sacrificios, con la esperanza largo tiempo acariciada, de ser estrella del cine. Y hay que ver esas almas infantiles e ilusionadas, presentarse suplicantes ante el frío observador, quien, después de una rápida ojeada, las hace andar, correr, reír y hasta llorar para ver todo lo que pueden dar de sí, esas almas nuevas, rústicamente luminosas, como brillantes en bruto, sin cortes y sin luces. Y con la práctica del oficio, concluye diciéndole a la mayoría de todas esas viajeras novelescas y aventureras: Perdone Ud.; pero no veo francas disposiciones; Ud. no sabe andar, a otras, Ud. ríe bien; pero no sabe llorar. Y así, [illegible]damente, y de un modo u otro se excusa, y el espectáculo más común es ver esas viajeras ilusionadas, tomar su ligera maletita, mirarse al espejo con una expresión de infinita tristeza y luego salir con un paso débil e indeciso, con la mirada llorosa y arrastrada por el suelo, donde parece ven sepultarse todos sus sueños de futura estrella.

Cuantas damas elegantes de nuestro mundo social, enfocadas frente a la pantalla inexorable del cine, podrían darse cuenta que tampoco ellas saben caminar, reír ni llorar. Pues la vibración de sus almas al ser sacudidas por la emoción, generalmente se refleja en sus rostros con el espasmo violento de una contracción nerviosa y sin gracia. Es verdad que hay emociones espontáneas que se anteponen a la frivolidad convencional de la estética; pero la costumbre de tal refinamiento concluye por hacer naturalmente artística toda expansión, por apasionada y violenta que ésta sea. Ya que en la mujer no existen sentimientos bruscos y trágicos, éstos deben manifestarse en su forma más grácil y elegante. Del mismo modo que el revuelo de una sonrisa tiene más fuerza de atracción que una risotada violenta, hay también llantos silenciosos, de una tristeza ahogada y honda que pueden más que todos los sollozos desesperados de la angustia, que alteran y afean la expresión de la belleza. Será una frivolidad, si Uds. quieren; pero una frivolidad exquisita de una inmensa sugestión. Y sí vosotras, almas jóvenes de la nueva generación, queréis cautivar con vuestra belleza, debéis doblegaros a ella.

A. L. B.

¿Dónde están las ventajas de Chile?

por CONRADO RIOS GALLARDO.

Ya sabe el país cuál es el estado de su Hacienda Pública. El señor Ministro ha hablado claro, matemáticamente, como correspondía a las circunstancias. Ha hecho bien porque si en algo debería decí se siempre toda la verdad es en la Hacienda.

Su balance no puede leerse sin escalofrío. Nada es tan brutal como un hecho, dice Pascal, y, los hechos en este caso son terribles: tomamos prestados para pagar y pagamos para tomar de nuevo prestado; las contribuciones se doblan sin que lleguemos a las fronteras del equilibrio, y los cientos de millones de nuevas entradas no responden de porvenir. La tranquilidad no alcanza a ser pasajera, a pesar de que los contribuyentes acaban de abrir generosamente su bolsa.

Los muchos millones que importan los nuevos impuestos, el aumento de las ventas de salitre, lo obtenido con los empréstitos internos y externos, lo percibido por el remate de los terrenos salitrales, no bastan para equilibrar ni el presupuesto; al contrario, cerramos el año con un déficit fabuloso y terminaremos el ejercicio financiero del próximo con otro déficit no menos considerable. Estamos igual que antes o quizá peor que antes. ¿Qué hemos [illegible] nuevos [illegible] cios al contribuyente?

Los presupuestos se van inflando de año en año sin que en ninguno guarden relación las entradas con las salidas. Hace mucho tiempo mucho, en que no tenemos un presupuesto sin el correspondiente déficit. Vivimos tirando la casa por la ventana y gastando más de lo que producimos. Demos paso a los [illegible]

PRESUPUESTOS	BILLETES	ORO
Año 1920	$ 232.611,681.79	$ 66.101,790.24
Año 1924	$ 366.193,673.54	$ 72.305,161.96
Aumento en 4 años	$ 133.581,991.75	$ 6.203,371.72

En 150 millones de pesos aumentó el presupuesto en cuatro años.

Demos paso a los números una vez más:

PRESUPUESTOS	BILLETES	ORO
Año 1924	$ 366.193,[illegible]	$ 72.[illegible]1.96
Año 1925..	$ 590.280,750.00	$ 83.385,300.00
Aumento en un año	$ 224.087,076.46	$ 11.080,138.04

En cerca de 300 millones de pesos aumentó el presupuesto en un [illegible] año

Para ver más claro aún comparemos los presupuestos de 1920 con el de 1925.

PRESUPUESTOS	BILLETES	ORO
Año 1920	232.011,681.79	$ 66.101,790.24
Año 1925	590.280,750.00	83.385,300.00
Diferencia en 4 años	$ 357.669,068.21	$ 17.283,509.76

En un presupuesto que el año 1920 era de 331 millones hemos tenido un aumento de más del 100 por ciento en espacio de cuatro años, ya que el actual es de 840 millones y el próximo, según los cálculos del señor Ministro de Hacienda, será de 960 millones.

¿Corresponde semejante aumento al desarrollo del país? ¿Es comprensible que un pueblo doble sus gastos ordinarios en sólo cuatro años? Es preciso no olvidar que de 1920 a 1925 gastamos 410 millones de pesos más.

Un aumento de gastos de tal naturaleza, para justificarse, debe significar un aumento paralelo de ventajas para el país que lo soporta.

¿Dónde están las ventajas de Chile? Mientras nos conduzcamos a la manera de los pródigos, no debemos esperar que nuestra Hacienda sea la de los cuerdos.

Quien siembre imprevisión cosechará catástrofes.

C. R. G.

Reproducción prohibida para los artículos de redacción. (Ley de Propiedad Intelectual).

Intérpretes e interpretaciones

por FERNANDO GARCIA OLDINI

Parece mentira; pero no lo es. En Chile las leyes se redactan en tal forma, que nunca faltan acápites esenciales necesitados de interpretaciones.

¿Es esto un defecto nuestro una incapacidad nacional, o constituye simplemente una de las muchas macuquerías, que, repetidas de generación en generación han concluído por identificarse con nuestra vida, pasando a ser algo inherente a ella?

¡Vaya usted a saber!... Lo único positivo e indiscutible es que el hecho existe, que está ahí, y que sus resultados se palpan cada vez que entra en vigencia una ley.

Pruebas al canto. Se acaban de verificar las elecciones de parlamentarios. Conocido el número de votos obtenidos por cada lista, hechas las divisiones requeridas por el sistema, llenados uno, dos, tres, cuatro trámites reglamentarios, se publicó el resultado de la elección.

Todo el mundo lo aceptó. Era lógico, era moral, respondería a la finalidad substancial de la ley: acercarse en cuanto fuese posible a la representación proporcional, o, lo que es lo mismo: procurar que cada partido lograse una representación parlamentaria equivalente a la proporción de sus fuerzas.

Pero... (el inevitable pero) había en la ley electoral un párrafo, cuyo significado nadie entendía... Y ¡claro! — como nadie lo entendía, se hizo necesario interpretarlo.

El párrafo en cuestión, dice: "Si el número de candidatos de una lista es inferior al de puestos que le hayan correspondido, todos los puestos sobrantes se repartirán entre las demás listas como si se tratase de una nueva elección en que se aplicará el mismo sistema del voto repartidor".

Leído lo anterior, uno se pregunta: ¿qué quiere decir eso "se repartirán entre las demás listas"? ¿Quién va a repartir? ¿Con qué criterio lo va a hacer?... Y en seguida, ¿qué significa la frase: como si se tratara de una nueva elección en que se aplicará el mismo sistema del voto repartidor?

El "voto repartidor" no existe. Lo único que hay es un "cuociente repartidor", que aparece después de emitido el voto, después de verificado el acto por el cual el elector manifiesta su preferencia por un nombre o por una lista de hombres...

Como se ve, la ley electoral no puede ser más abstrusa. Yo he preguntado a media humanidad si entiende el inciso citado más arriba. Y media humanidad me ha respondido que no entiende nada.

No obstante, los caballeros que componen la Comisión Calificadora han interpretado con toda facilidad. El sistema interpretativo por ellos empleado no puede ser más expedito, ni puede producir resultados más sorprendentes. En la práctica significa que los votos obtenidos por don Jorge Alessandri deben beneficiar a la lista de los partidos Unidos.

¿Que la cosa resulta cómica, arbitraria e irritante?

¡Bah! Nosotros vivimos en Chile. En Chile tales procedimientos son y serán normales a pesar de las revoluciones habidas y de las revoluciones por haber.

Y, a menos que contratemos un técnico extranjero para que se encargue de la redacción de todas nuestras leyes, tendremos intérpretes e interpretaciones más o menos parecidos a los de hoy hasta la consumación de los siglos.

F. G. O.

¡¡PERMUTAS!!
ES LA ESPECIALIDAD DE ESTA OFICINA
PERMUTAMOS
Dando o recibiendo diferencias en dinero
Fundos y Chacras por propiedades urbanas
Prop. urbanas, por otras igual, mayor o menor valor
Casas, sitios, quintas, por otras, igual, menor valor
Grandes Propiedades de Renta por Fundos
Chacras, recibiendo casas parte pago y dinero
Fundos, recibiendo casas renta, parte pago y dinero
Grandes propiedades renta, recibiendo casa y dinero
Casas, recibiendo quintas, sitios, parte pago y dinero
Casas, recibiendo citées, parte pago y dinero
Casas, Fundos, Chacras, por Créditos Hipotecarios
ALEJANDRO GREENE CRUZAT
Abogado y Corredor de Comercio
Sección Fundos — Alejandro Greene Valverde —|— Sección Propiedades Urbanas — Oscar Green Valverde
TEATINOS 86 — CASILLA 3722

ADIVINE
PEATON
FORD los Fabrica y Orrego
los Vende
¿Qué será?
Alameda Esq. Gálvez
Carlos Orrego R. - Raúl Besa R.

INFORMACIONES CABLEGRAFICAS DEL EXTERIOR

DE NUESTROS CORRESPONSALES ESPECIALES VIA EASTERN Y ALL AMERICA CABLES INC. Y DE "THE UNITED PRESS". LOS ORIGINALES DE TODOS LOS CABLEGRAMAS QUE SE INSERTAN EN ESTA SECCION ESTAN A DISPOSICION DEL PUBLICO EN ESTA IMPRENTA

ITALIA

La suscrición para el pago de las deudas

ROMA, 2.—Por datos recibidos de 66 prefecturas, se sabe que el monto de la suscrición para el pago de las deudas de Italia alcanza ahora a 80 millones de liras. — (U. P.)

BELGICA

Precauciones para impedir una inundación

BRUSELAS, 2. — Se adoptan grandes precauciones utilizando en la tarea tropas del Ejército para impedir la inundación causada por el mar a raíz de la destrucción de los diques de contención en el distrito de Ostende, lográndose conjurar el peligro.—(U. P.)

Las relaciones ruso-belgas

BRUSELAS, 2. — Se tiene entendido que Vandervelde conferenciará el Jueves, en París, con Rakovsky, con el objeto de iniciar una negociación para reanudar las relaciones ruso-belgas. — (U. P.)

MARRUECOS

Abd-el-Krim regresa a Targuis

MELILLA, 2.—El total de armamentos recogido entre los indígenas alcanza a 1,600 fusiles.

Abd-el-Krim regresó a Targuis después de un intento fructuoso para reclutar harqueños.—(U. P.)

Pérdidas rebeldes

TETUAN, 3.— En los últimos ataques contra la casa de Soliman el Jatabi en Axdir, los rebeldes tuvieron 65 muertos y numerosos heridos.—(U. P.)

Fallece el autor de "Yolanda"

TETUAN, 3.—Ha fallecido en en Maetien el compositor Vicente Aregua, autor de la ópera "Yolanda".—(U. P.)

Los españoles efectúan un importante avance

FEZ, 2.— Las tribus disidentes de la región de Eljeyss, al este de Issoual, han sido expelidas mediante ataques de artillería, en dirección a Boure-Doudya; habiéndose también dispersado a los habitantes de los vales de Qued-Shela y Qued-Tehiris.

En el distrito de Tazaz, la aviación bombardeó a Bourdas, causando grandes pérdidas. Importantes fracciones de las tribus de Beni-Mestara, Rioux y Hayina, están entregándose.

Se ha anunciado que los españoles efectuaron un importante avance al sur de Audix. (U. P.)

El gobierno español ha sido integrado con civiles de la Unión Patriótica

EL REY ALFONSO AUTORIZA A PRIMO DE RIVERA PARA ORGANIZAR UN NUEVO GOBIERNO BAJO SU PRESIDENCIA.—TEXTO DE LA CARTA AUTORIZACION DE ALFONSO XIII.—EL NUEVO GOBIERNO HA CAMBIADO DE FORMA, PERO NO DE ORGANIZACION, NI DE ESPIRITU —EL NUEVO MINISTERIO

MADRID 2. — El Rey Alfonso autorizó al Marqués de Estella para organizar un nuevo Gobierno bajo su presidencia. La Vice-Presidencia se encontrará a cargo del General Martínez Anido, ocupando el Ministerio de Guerra y Marina el Duque de Tetuán y el Almirante Cornejo, respectivamente; los demás Ministros serán civiles.

El Marqués de Estella ha declarado que el Gobierno cambiará de forma no de orientación, ni de espíritu.

MADRID 2. — El documento dirigido por el Rey de España al Marqués de Estella, dice textualmente:

"Querido General: Tu carta y la conciencia plena del momento político por que atraviesa España, junto con la convicción de la necesidad de proseguir la labor para salvarla en la que tanto ha adelantado el Directorio, me obliga a conferirte poder para que formes y prosigas un Gobierno, y designes, dentro de él, a la persona que sea el Vice - Presidente, y espero que en un plazo conveniente, que deseo sea breve, pueda el país contar con leyes que constituyan y fundamenten la normalidad, y vivir atento a ellas.

"Hoy, como el 13 de Setiembre de 1925, elevo mi corazón y pensamiento a Dios, en el altar de la Patria, para que haga acertada mi resolución, dé al nuevo Gobierno inspiración y suerte frente al destino de España. Tuyo afectísimo. — **Alfonso XIII**". — (U. P.)

MADRID 2. — A las 12 de la noche, el Marqués de Estella recibió a los periodistas y les dijo que se había operado en el Gobierno un nuevo cambio de forma; pero no de carácter. "Expuse al Rey, al llegar a Madrid, los comentarios que se hacían y el Rey me autorizó para constituirlo según una carta en que se contesta a la que le dirigí esta noche. Una vez conseguida la autorización, como ya lo tenía hablado con los miembros de la Unión Patriótica, lo he dejado constituído rápidamente, en la siguiente forma:

Vice - Presidente, el General Martínez Anido.
Ministro de la Gobernación del Estado, Yanguas, Catedrático de Derecho Internacional.
De Guerra, el Duque de Tetuán.
De Marina, el Almirante Cornejo.
De Instrucción, Callejo, Catedrático de Valladolid.
De Hacienda, Calvo Sotelo.
De Fomento, Ingeniero Benjumea, Conde de Guadalorce.
De Trabajo, Aunos.
De Justicia, el Fiscal Supremo, Calo Porte; y
Presidencia, Marqués de Estella. — U. P.)

La Cámara francesa aprueba las declaraciones ministeriales del nuevo Gabinete

Durante la sesión, que ha durado toda la noche, el nuevo Gabinete obtiene dos votos de confianza. — M. Briand declara que la situación del país es seria pero no irreparable

Los sialistas quitan su apoyo al Gabinete. — M. Loucheur defiende su proyecto de inflación. — A las 5 de la madrugada la Cámara inicia la discusión sobre los artículos referentes a la inflación

M. Briand lee la declaración Ministerial

PARIS, 2.—M. Briand leyó en la Cámara su declaración ministerial, en la que se decía que, para la rehabilitación de las finanzas francesas, se debía obtener un sincero acuerdo con las naciones acreedoras, con las cuales se continuarán las negociaciones, por lo que se tiene confianza de "que los aliados y amigos se den cuenta de la situación y de la necesidad de colaborar en la rehabilitación de Francia."

También se solicitó y obtuvo la postergación de las interpelaciones.

El Ministro de Finanzas, M Loucheur, presentó un proyecto para aumentar la inflación en seis mil millones de francos.

La Cámara levantó sus sesiones a las 9 P. M., con el objeto de escuchar el informe del Comité de Finanzas.—(U. P.)

PARIS, 2.—La Camara acordó por 415 contra 154 votos, levantar sus sesiones. Esto no quiere decir que se haya otorgado al nuevo Gabinete un voto de desconfianza, ni que el Premier Briand cuente con esa mayoría; sino, únicamente, que toda la Cámara desea que se llegue a alguna transacción en este asunto.—(U. P.)

PARIS, 2.—La declaración ministerial de M. Briand ante la Cámara y el Senado ha sido recibida fríamente.

La situación es considerada grave y se cree que posiblemente M. Briand no contará con una mayoría apreciable.—(U. P.)

¿Cuánto producirán los impuestos adicionales?

PARIS, 2.—La proposición de M. Briand de aumentar el límite de la emisión de billetes bancarios, de 41 a 58.5 mil millones de francos, incluyendo seis mil millones de inflación, cubre a medias las necesidades del comercio y de la industria.

Se espera que los impuestos adicionales produzcan tres mil millones. Entre estos impuestos estarían incluídos los aumentos siguientes: de un 20 olo en el impuesto sobre la renta; 50 olo en las contribuciones sobre las utilidades provenientes de terrenos edificios y comercio; y de un 100 por ciento sobre los impuestos a la minería. Además, se estima que las contribuciones corrientes producirán otros tres mil millones antes de fin de año.—(U. P.)

PARIS, 2. — En una parte de sus declaraciones, el Premier M. Briand dijo: "La situación es particularmente seria; pero no irreparable, si el Gobierno cuenta con la confianza de todo el país y de las dos cámaras. El Gobierno ha resuelto que llegó el momento de poner en vigencia inmediatamente medidas que mejoren la situación financiera."

Al entrar a la Cámara, M. Briand fué personalmente ovacionado. En el Senado, la declaración del Gabinete fué recibida, como de costumbre, en forma fría. — (U. P.).

PARIS, 2. — Otra parte de la declaración de M. Briand, dice:

"Hemos acordado solicitar de Uds. medidas para disponer de una Caja de amortización, cuyas entradas se tomarán de todas maneras.

"Los Tratados de Locarno fueron firmados ayer, y sin duda que el Parlamento los aprueba de todo corazón. Con ese mismo espíritu de paz, nosotros proyectamos terminar, tan pronto como sea posible, los asuntos de Marruecos y Siria, o sea, en cuanto terminen las agresiones contra la Francia. La política de los acuerdos internacionales, a los cuales nos dedicamos personalmente, nos permite aliviar nuestras obligaciones militares, que pesan gravemente sobre la juventud."

También dió cuenta de algunas apreciaciones en favor de la reforma de la ley electoral. — (U. P.).

PARIS, 2.— Después de pasar a cuarto intermedio repetidas veces, la Cámara reanudó su sesión, pareciendo que ahora la situación es menos difícil para el Gobierno

Los socialistas por 34 votos contra 39 votaron en contra del proyecto de aumento de circulante, que ha sido informado favorablemente por la comisión respectiva. —(U. P.)

PARIS, 2.—(FLASH).—LA CAMARA OTORGO UN VOTO DE CONFIANZA AL NUEVO GABINETE DE M. BRIAND.—(U. P.)

PARIS, 2.—Oficialmente la Cámara aprobó por 298 contra 113 votos, las declaraciones ministeriales del Gabinete Briand.—(U .P.)

PARIS, 2.— El señor Briand, interviniendo en las discusiones de la Cámara, dijo que quería que esta misma noche quedase aclarado si el Gobierno cuenta o no con la confianza de la Cámara.—(U. P.).

PARIS, 2.—El diputado Castanier, de la oposición, atacó rudamente al nuevo Ministro de Finanzas, M. Loucheur, a quien acusó de estar ingeniándose para buscar alianzas con éste y

ECOS DE LA FIRMA DE LOS ACUERDOS DE LOCARNO

LONDRES, 2.—El Daily Mail dice que según declaraciones de un diplomático, el Martes, entre los concurrentes a la firma del Tratado de Locarno, se habría tratado en forma amplia la cuestión de los juicios que se siguen contra los criminales de la guerra, y que era muy probable que no se realizasen más juicios concediéndose la amnistía a los que actualmente habían sido juzgados y se encontraban detenidos.

También se podía considerar como probable que durante la próxima conferencia de París se discutiese la cuestión de las restricciones impuestas a la construcción de material aéreo en Alemania, esperándose que dichas conversaciones dén como resultado la supresión total o la disminución de dichas restricciones. —(U. P.).

LONDRES, 2. — La "Westminster Gazette", dice que la firma de los Tratados de Locarno fundamenta una amistad sincera, asegurando la paz de siete naciones. Dice que se puede considerar que el Rey Jorge no solamente es el portavoz de las naciones signatarias, sino de todo el mundo civilizado —(U. P.).

LONDRES, 2. — El "Daily Mail" comentando la firma de los Tratados de Locarno, dice que la firma del Pacto de Seguridad es un acontecimiento histórico del Siglo XX, que sólo cede en importancia al armisticio. Agrega que la importancia no está en lo que se ha logrado; sino en lo que se logrará. — (U. P.).

EL INGRESO DE ALEMANIA A LA LIGA

La Sociedad de las Naciones celebrará una asamblea especial en Marzo.—Mr. Baldwin ofrece un banquete a los delegados a la firma de los acuerdos de Locarno

LONDRES, 2.—Se sabe de fuente autorizada, que de resultas de las conferencias posteriores celebradas por los cancilleres signatarios de los Tratados de Locarno, decidieron celebrar una asamblea especial de la Liga de las Naciones, en el mes de Marzo próximo, con el objeto de aceptar la incorporación de Alemania En vista de que se estaba fijando el programa definitivo, se declaró que no era necesario apresurar la solicitud de ingreso de Alemania, la que probablemente se postergará hahta principios de Febrero, permitiendo así, entre tanto: 1.o, que se reconstruyera el Gobierno alemán, que ahora debe renunciar; y 2.o, la terminación de la evacuación de Colonia, acumulando así nuevos factores para evitar la oposición de los nacionalistas.

Los delegados fueron banqueteados por el premier Mr. Baldwin, lo que constituía la última parte del programa relacionado con la firma de los Tratados, antes de que los delegados se dirijan el Jueves a sus países respectivos.—(U. P.)

¿SERAN DEVUELTAS A LOS HOHENZOLLERN LAS PROPIEDADES CONFISCADAS?

BERLIN, 2.—En el Reichstag se ha producido una larga y dura polémica entre republicanos y nacionalistas, sobre si debe compensarse a los Hohenzollern, por las propiedades que les han sido confiscadas, las que se calculan en 50 millones de dólares.

Los demócratas han solicitado que la compensación sea fijada por la Cámara y no por las Cortes de Justicia, mientras que los comunistas manifestaron no debía dárseles compensación alguna. Los nacionalistas por su parte manifestaron que debía tratarse al ex-Kaiser como a un simple ciudadano y que se les devolviese todas sus propiedades.

El socialista Scheidemann declaró: "Alemania quedaría en ridícula ante el mundo entero si pagase algo a los Hohenzollern". El comunista Neubauer: declaró "Cualquier ciudadano francés que después de la revolución se hubiera atrevido a solicitar la restauración de los bienes a los ex-soberanos, habría sido guillotinado inmediatamente, y si Rusia pidiese al Soviet una compensación por la desaparición de los Romanoff, sería considerada como una casa de insanos".

El total de las demandas hechas por los miembros de la ex-familia real, alcanzarían a tres veces para cubrir las estipulaciones del proyecto Dawes.—(ESPECIAL).

EL INFORME JUDICIAL SOBRE EL ASESINATO DE MATTEOTI

Declara que la acusación de asesinato es improcedente. — Pide que los culpables sean acusados en virtud del artículo 365 del Código Penal. — Los cupables serían Dumini, Volpi, Vola, Malacria y Poveromo.

ROMA 2. — La Corte Suprema de Justicia, bajo recomendación del acusador, abandonó los cargos que se seguían contra los fascistas Filipelli, Rossi, Marunelli y Putato, relacionados con el asesinato de Matteotti, debido a que dichos cargos no habían sido comprobados. Los cuatro acusados fueron puestos en Libertad. — (U. P.).

ROMA 2 — (United). — En las investigaciones practicadas por los magistrados a cargo del proceso por el asesinato del ex-Diputado Socialista, señor Matteotti, se niega la existencia de una Cheka fascista. Se establece que los cargos anticipados por Rossi, son el producto de su despacho, por habérsele obligado a renunciar la jefatura de la Oficina de la Prensa. También se desmiente que otro de los acusados, Filipelli y Naldi, estén implicados en las concesiones a la firma Sinclair, como se les acusaba.

Los principales culpables resultan ser Dumini, Volpi, Vola, Malacria y Poveromo.

Es rechazada la acusación de que el Jefe de los organizadores del asesinato tuviera el propósito de quitar a Matteotti documentos, en que se hacía cargos a los acusados de haber abusado de fondos públicos. El rechazo se basa en que el ex-Diputado no poseía tales documentos.

ROMA, 2.—El informe del Juez de Instrucción en el caso de Matteotti, desvirtúa la versión de que el cadáver hallado en un monte, en las inmediaciones de Roma, no perteneciese al ex-diputado socialista Giacomo Matteotti. Observa también que las evidencias encontradas, demuestran que no existía la intención de asesinar a Matteotti; sino que simplemente se pensaba secuestrarlo por varios días, en castigo por sus actividades antifascistas. Por lo tanto, el magistrado considera improcedente la acusación de asesinato, y termina pidiendo que el quinteto de los fascistas que han resultado responsables, sea acusado en virtud del artículo 365 del Código Penal, que provee 24 años de prisión para el caso.

La vista de este proceso se realizará probablemente en la segunda quincena del mes de Enero próximo. — (U. P.).

M. DE JOUVENEL RECHAZA LAS PROPOSICIONES DE PAZ DE LOS DRUSOS

En una entrevista, el Príncipe Habit Letfallah declara que el movimiento sirio no es un movimiento de bandidos, ni religioso, ni panislámico, ni panarábico sino eminentemente nacional. — "La paz depende del cumplimiento del tratado de 1915 entre Mac Mahon y Hussein". — Es posible que haya en Damasco un nuevo bombardeo. — Los suburbios de la ciudad han sido evacuados. — M De Jouvennel llega a Beirut.

PARIS, 2.—El príncipe Habib Letfallah, hizo las siguientes declaraciones al corresponsal de la United Press:

"El movimiento sirio no es un movimiento de bandidos, ni religioso, ni panislámico, ni panarábico; es un movimiento nacional.

"Siria desea estar organizada en forma análoga a los países vecinos. Los sirios no comprenden por qué se encuentran ellos en una situación crítica, mientras en otros países cercanos han sido establecidos gobiernos nacionales provisionales. Se han revelado contra Francia porque recibió el mandato de la Liga de las Naciones que debería protegerlos.

"M. de Jouvenal es muy competente; pero debe recordar que la paz depende del cumplimiento del tratado de 1915 entre Mc-Mahon y Husein. Rey de Hedjaz, o por lo menos del establecimiento de una Constitución confederativa de estados árabes. Dice que el desconocimiento de ese tratado ha causado la actual situación.

"M. de Jouvenal se encontrará con una organización poderosa, la única capaz de restablecer la paz llamada "Comité de la Unión Siria", en la cual figuran algunos drusos y miembros prominentes de la aristocracia.

"El Comité ha estado representado todos los años en la Liga de las Naciones, que siempre le ha hecho promesas que no han sido cumplidas. El príncipe Michel Lotfallah es el jefe del Comité; Sheik Rachid Rodah, vice-presidente; el Emir Chekib Arselán Ihssan Bey y El Gabri Canaan Bey, secretarios generales; el Bey Henrain y Elyazi, tesoreros.

"Los sirios podrían tener un régimen análogo al de los Estados vecinos, compuesto de personas leales e inteligentes. El pueblo podría ayudar a Francia a hacer las elecciones generales a fin de organizar una Cámara de Diputados, la cual decidiría si se implantaría el gobierno de un Rey o una República.—(U. P.)

BEIRUT, 2. — El Nuevo Alto Comisario de Siria, M. Dejouvenel, llegó. Le dieron la bienvenida los señores Duport, Dereffye, el general Gamelin, el Presidente Berekat, el Gobernador de Siria, M Cayle, el del Líbano, M. Schoefler, y muchos dirigentes civiles y religiosos, que lo acompañaron hasta las Oficinas de Gobierno, mientras se le vivaba.

M Dejouvenel recibirá a los notables el Jueves. — (U. P.).

JERUSALEN, 2. — Los rebeldes drusos se han mostrado sumamente activos en las vecindades de Damasco. En la noche atacaron los puestos franceses en el interior de la ciudad, de modo que los franceses tienen el propósito de formar barricadas en todas las entradas a la ciudad, excepto en dos que son considera das sumamente seguras. Todos los suburbios han sido evacuados

Los habitantes de Homs están emigrando en dirección a Mew, debido a que los rebeldes han repetido sus ataques en las vecindades. Los drusos rebeldes han fortificado todas las alturas alrededor de Hasbia.—(U. P.)

LA PRENSA ITALIANA COMENTA LOS ACUERDOS DE LOCARNO

ROMA, 2.—La prensa de esta capital hace diversos comentarios sobre los pactos de Locarno.

"Il Giornale d'Italia" dice que los tratados significan una victoria de Mr. Chamberlain, quien fué el que en realidad impuso los pactos; pero el premio Nobel de la paz debe ser acordado a M. Briand Alaba la acción de los señores Luther y Stresemann y advierte a sus lectores no hacer apreciaciones precipitadas sobre los resultados de la Conferencia de Locarno. Agrega que muchos que sonrieron incrédulos ante las gestiones de la Liga de las N[aciones] en 1923, ahora hablan [de ella] reverentemente.

"La Stampa" dice que [los ita]lianos deben vigilar las [intencio]nes de los Wittelbasch [y los] Hapsburgo, puesto que [...] que el archiduque Albert[o ...]ra con el pequeño príncipe para el restablecimiento de [la mo]narquía húngara.

"Il Mattino" dice que la [confe]rencia de Locarno resultó [...]ra llevar a la Alemania a [la Liga] de las Naciones y desasociar [a] Rusia.—(U. P.)

FRANCIA

UN GRUPO DE PERIODISTAS FRANCESES OFRECE UNA MANIFESTACION A DON ELIODORO YAÑEZ

PARIS, 2.— El Diputado [...] bert Dubarry, Director [...] rosos periódicos franceses con un grupo de periodistas ofrecieron un almuerzo al [...] Chile ante la Liga de las Naciones don Eliodoro Yáñez [...] da visitaron, acompañados [del] profesor M Veinsberg, el [Institu]to Pasteur.

El Comité France-A[mérica] ofrece el Sábado una rece[pción en] honor del señor Yáñez (U. P.)

LIBROS NUEVOS Y DE ACTUALIDAD

LIBROS ESCOGIDOS

MAHATMA GANDHI, POR ROMAIN ROLLAND

Libro admirable sobre el gran Mesías Indio. De este libro se vendieron en Francia 33 ediciones en tres meses.

PRECIO: $ 6.00. PROVINCIAS: $ 6.50

Enrique Molina, Presidente de la Universidad de Concepción "Por los Valores Espirituales". Precio $ 5.00. Provincias: $ 5.50. Víctor Domingo Silva.

GOLONDRINA DE INVIERNO, NOVELA. EDICION: $ 5.00

Rafael Maluenda, LA CANTINERA DE LAS TRENZAS RUBIAS, novela, $ 5.00.
Víctor Domingo Silva, "Palomilla Brava, novela, $ 6.00.
Lucía Vergara de Smith: LIBRO DE COCINA "CORDON BLEU" nueva edición económica.
Ninguna DUEÑA DE CASA debe dejar de tener este libro indispensable, que en vez de $ 18.00 en que se vendía la anterior edición, y se pagó hasta $ 50.00, por ejemplar, vendemos sólo a

SEIS PESOS

Señora, exija este libro a su marido.

Librería Nascimento
AHUMADA 125.— CASILLA 2298.— TELEFONO 3759

El Código Sanitario de Mr. Long, vendemos a $ 3.

Una maravilla mecánica son los BUICK 1926
Importadores: MORRISON & Co. - Santiago

INFORMACIONES CABLEGRAFICAS DEL EXTERIOR

DE NUESTROS CORRESPONSALES ESPECIALES VIA EASTERN Y ALL AMERICA CABLES INC. Y DE "THE UNITED PRESS". LOS ORIGINALES DE TODOS LOS CABLEGRAMAS QUE SE INSERTAN EN ESTA SECCION ESTAN A DISPOSICION DEL PUBLICO EN ESTA IMPRENTA

...jinete desconocido trata de penetrar al Palacio del Rey Alfonso

MADRID, 2.— Hoy trató de penetrar en el Palacio a caballo un hombre que vestía una blusa y un calzado rústico, mientras que su cabeza iba cubierta con una boina.

El jinete dijo: "Vengo a ver al Rey, sobre un asunto de una importancia muy grande para España. Puesto que no se me deja pasar, entregadle esto y el Rey lo agradecerá."

Entregó a las personas del Palacio que se encontraban allí un voluminoso paquete, desapareciendo después al galope. Se cree que sólo se trataba de un perturbado.

CHINA

CUATRO DESTROYERS AMERICANOS SE DIRIGEN A CHINA

WASHINGTON, 2.—Se anuncia que cuatro destroyers han partido de Manilla hacia China, en contestación al pedido del representante americano Mc Murray. Se cree que la situación no es tan grave como se creía para los extranjeros, sin embargo las manifestaciones en contra de los extranjeros que han tenido lugar en Nan-King, Tien-Sing y Chefoo con motivo de los nuevos acontecimientos que se desarrollan en el sur de la China, hacen necesarias las medidas que se tomen para proteger las vidas y propiedades de los ciudadanos americanos.

GRAN BRETAÑA

Abandonaron los trabajos de reflotación del M 1

LONDRES, 2.—El Almirantazgo ha anunciado que se suspendieron los trabajos de buceo con que se trataba de reflotar el submarino M 1, hundido hace algunas semanas durante unas maniobras que efectuaban frente a la costa de Inglaterra.—(U. P.)

Postergan el informe de la Comisión de Límites

LONDRES, 2.— Hablando en la Cámara de los Comunes, el Premier Mr. Baldwin declaró que, con referencia a una solicitud del Partido Libre, se había postergado indefinidamente el informe de la Comisión de Límites.—(U. P.)

LONDRES, 2. — El Ministro de Relaciones belga, M. Vandervelde, declaró al corresponsal de la United Press que entre los asuntos surgidos en Locarno, el más importante era la reducción de armamentos, y que hasta ahora las naciones no podían abocarse a una reducción notable, debido a la falta de garantías y seguridad.

Agregó: "Ahora Bélgica apoya decididamente la reducción general, que en el presente resulta una realización imprescindible en la Conferencia Internacional del Desarme que propicia la Liga de las Naciones".— (U. P.)

Chile no ha protestado ante la Liga por la cuestión de Tacna y Arica

Así lo declara categóricamente el Embajador chileno en Berna, señor Valdés Mendeville. — Su actuación se limitó a presentar a Sir Eric un memorándum informativo

Los funcionarios de la Liga se niegan a hacer declaraciones. — En la misma forma han informado a los corresponsales los Sres. Beltrán Mathieu, Eliodoro Yáñez y Bello Codesido

GINEBRA, 2.—En una entrevista que se hizo al Ministro de Chile en Suiza, a raíz de la entrega que hizo al Secretario de la Liga de las Naciones, de un memorandum en que da cuenta de la situación actual en la disputa de Tacna y Arica, declaró lo siguiente:

"El memorandum sólo tiene por objeto corregir algunas declaraciones erróneas contenidas en la prensa europea, en la cual se ha llegado a anunciar que el Plebiscito ya había terminado. El memorandum no constituye protesta alguna contra el general Pershing, a quien apoyamos lealmente: es una protesta contra el obstruccionismo peruano."—(U. P.)

GINEBRA, 2. — Los funcionarios de la Liga de las Naciones se niegan terminantemente a hacer comentarios sobre la discusión en Tacna y Arica, primero porque la cuestión no ha sido presentada ante la Liga; segundo, porque está en manos de Estados Unidos y la Liga sólo intervendría para tratar de encontrar un arreglo pacífico a la disputa, y tercero, porque Chile, durante la primera asamblea, no sólo rehusó la intervención de la Liga sino que objetó su jurisdicción y competencia para ocuparse del caso.

La secretaría hace todo lo posible por restar importancia al memorándum del señor Valdés Mendeville, temiendo que sólo tenga como resultado complicar la situación y declara que Sir Eric Drummond sólo aceptó la comunicación como una información personal a fin de estar en situación de responder si se le interrogaba sobre que se estaba haciendo en Tacna y Arica.—

GINEBRA, 2.— Entrevistado el señor Valdés Mendeville por el corresponsal de la United Press, declaró:

"Chile no sólo no ha apelado ni protestado ante la Liga de las Naciones sobre la cuestión de Tacna y Arica, sino que está muy lejos de sus intenciones pensar siquiera en llevar el caso ante la Liga.

"El documento que comuniqué personalmente a Sir Eric Drummond para su información personal es únicamente un memorandum. He comunicado también las mismas razones contenidas en él al Gobierno suizo, e igualmente nuestras embajadas y legaciones las han comunicado a los respectivos Gobiernos ante los cuales están acreditadas."—(U. P.)

GINEBRA, 2.—El memorandum informativo del señor Valdés Mendeville dice que la Comisión presidida por el general Pershing ha estado sesionando en Arica durante cuatro meses y, aunque el deber primordial de la Comisión era dictar reglas para el plebiscito, pasaron dos meses antes que lo hiciera. Chile, sin embargo, aceptó esas reglas y las puso en práctica pero más tarde el general Pershing citó a la Comisión a nuevas reuniones, sin hacer figurar en las agendas respectivas ni las leyes electorales ni la fecha del plebiscito.

Chile se convenció de que cualquier nuevo retardo del plebiscito sólo aumentaría la animosidad y ordenó a su comisionado no asistir a las reuniones mientras el general Pershing no estuviera dispuesto a discutir las reglas y fecha del plebiscito.—(U. P.)

WASHINGTON, 2.— La explicación del Ministro de Chile en Berna de que Chile no ha protestado ante la Liga de las Naciones por la cuestión de Tacna y Arica ha disipado la intranquilidad en los círculos diplomáticos.

En los círculos americanos especialmente se considera conjurado el error de los diarios de la mañana que publicaban la información procedente de Ginebra de que Chile había protestado ante la Liga y había hecho notar que las informaciones inexactas sobre la situación producían un efecto desgraciado en los buenos sentimientos internacionales.

En general, se aplaude la pronta aclaración del señor Valdés Mendeville.—(U. P.)

GINEBRA, 2.—El corresponsal de la United Press entrevistó a Sir Eric Drumond, secretario de la Liga de las Naciones, quien dijo que se le presentó un memorandum acerca de la situación de Tacna y Arica, por el representante chileno en Suiza, agregando:

"El Encargado de Negocios chileno en Berna me entregó ayer en forma semi-oficial, un memorándum explicando la situación del Gobierno chileno en Tacna y Arica. El memorándum dice que la prensa ha publicado tantas versiones inexactas, que el Gobierno chileno desea aclarar la situación, informando a cualquier persona a quién interese, la verdad de los sucesos de Tacna y Arica.—(U. P.)

Declaraciones del Embajador chileno en Washington

WASHINGTON, 2. — La Embajada chilena ha insistido en que las noticias aparecidas en los periódicos matutinos, diciendo que Chile había protestado ante la Liga de las Naciones, son "una gran exageración". Sin embargo, ha declarado que no ha recibido información oficial al respecto. Declaró asimismo que el Ministerio de Relaciones Exteriores chileno, envió recientemente una circular a los diplomáticos y representantes chilenos en el extranjero, detallando los acontecimientos ocurridos en Arica hasta este momento, con el propósito de mera información personal para esos representantes. A la vez se les autorizaba para corregir con los datos enviados, las informaciones incorrectas de la prensa, en caso de que lo estimasen necesario, ya fuese empleando partes o todo el memorandum que se les envió. Por este motivo, la Embajada chilena en Washington supor el señor Valdés Mendeville al pone que el memorandum enviado Secretario de la Liga de las Naciones, señor Drumond, no constituye una protesta ni una apelación.

En los círculos chilenos se insiste en que no se ha tratado de comparecer ante la Liga; puesto que el primer paso que debería darse, sería el de apelar al actual árbitro, en caso de que ésto fuese necesario.

DON ELIODORO YAÑEZ COMENTA LA NOTICIA

DE LA PROTESTA DE CHILE ANTE LA LIGA

PARIS, 2.—Se ha sabido que el Ministro chileno recibió hace varios días una circular de su Gobierno, puntualizando la actitud chilena con respecto al impasse en las negociaciones de Tacna y Arica. Este memorándum fué presentado por el Ministro chileno al Ministerio de Relaciones de Francia. El Ministro chileno declaró a corresponsal de la United Press que el memorándum era una información como las que se acostumbra trasmitir, acompañado de datos interesantes acerca de la situación, y que Chile sabía que el Ministerio de Relaciones seguía con sumo interés las negociaciones relativas al asunto de Tacna y Arica; pero se demostraba sumamente reservado para comentarlas.

Don Eliodoro Yáñez, delegado de Chile ante la Liga de las Naciones, declaró textualmente al corresponsal de la United Press:

"La noticia de que Chile ya ha protestado a la Liga es, en mi opinión, enteramente sin fundamento. La cuestión del Pacífico se encuentra regulada por el Tratado de Ancón y por el arbitraje del Presidente Coolidge. Nosotros solicitamos que la sentencia del Presidente Coolidge sea aplicada estrictamente de acuerdo con sus términos y espíritu. Mi opinión por consiguiente, es que no existe razón alguna para ir a la Liga, desde que ya hemos declinado la jurisdicción de la Liga respecto a esta misma cuestión. Las dificultades ¿no provienen del hecho de que el General Pershing se haya salido de su misión? El habría debido sencillamente inspeccionar la completa ejecución del Plebiscito, de manera de solucionar a la brevedad posible esta enojosa cuestión. Cualquiera que sea el caso, a Chile no le queda sino un camino, y es el de llegar a una solución lo más rápido que sea posible".—(U. P.)

Declaraciones de don Emilio Bello Codesido

PARIS, 2. — El señor Bello Codesido, presidente de la delegación chilena ante la Liga de las Naciones, declaró a la United Press:

"Nada justifica en la actualidad una posible presentación del asunto de Tacna y Arica ante la Liga de las Naciones.

En primer lugar, los Estados Unidos no son miembros de la Liga.

En segundo lugar, Chile sólo pide el cumplimiento del fallo de un árbitro designado por él mismo. Chile ha querido dar una prueba de buena voluntad al aceptar todas las medidas solicitadas por Pershing para la organización del plebiscito, pero posiblemente el general Pershing, que es militar y no diplomático, ha exagerado las medidas tendientes a garantizar la libre ejecución del plebiscito. Es mi opinión de que él ha retrasado la fecha en que debe realizarse el acto plebiscitario que todos esperan con impaciencia, al permitir que se desarrollasen desagradables incidencias y al realizar innumerables investigaciones que no han contribuído en nada a aclarar la situación.

Chile, que tiene ansias de ver solucionado el irritante problema que significa tan delicada situación, pide que la fecha del plebiscito sea fijada a la brevedad posible."

Primo de Rivera informará ampliamente sobre el momento político español

MADRID, 2.—En el Ministerio de la Guerra se reunió el general Primo de Rivera con el Duque de Tetuán, y los señores Cornejo, [illegible]os, Calvo Sotelo, Galo Ponte, Yanguas, Martínez Anido, el Conde de Guadalorce y Callejo. La reunión duró dos horas.

Al salir, Primo de Rivera manifestó que a las 12 de la noche facilitaría una amplia información acerca del momento político actual de España.—(U. P.)

Como se juzgan en Lima las incidencias de Tacna y Arica

En los círculos oficiales se cree que Chile se verá obligado a seguir las indicaciones del General Pershing —El comentario más suave del discurso del señor Edwards es calificado de "irremediable error diplomático" —Un "regreso melancólico" —Las probabilidades de triunfo serían de 2 contra uno o 3 contra uno

LIMA, 2.—En todas las ciudades del Perú se han colocado grandes carteles en colores convocando a los peruanos que tengan derecho a voto en el plebiscito de Tacna y Arica a fin de que cumplan con su deber.

Al mismo tiempo se ha sabido que se están impulsando sin cesar los planos para el transporte, alojamiento y alimentación de varios miles de votantes. Con tal objeto se han redactado contratos provisionales que están listos para la firma.

El punto de vista en los círculos oficiales parece ser que Chile, tarde o temprano se verá obligado a seguir las indicaciones del General Pershing quien, según se estima aquí, cuenta con la plena confianza y autoridad del Presidente Coolidge.

Se cree también que las actuales dificultades serán salvadas y que tendrá lugar una encarnizada lucha cuando se considere en el año próximo la cuestión de las credenciales de los votantes.

Los recientes discursos de los señores Alessandri y Edwards, mencionados prominentemente por todos los diarios limeños, son objeto de vivos comentarios en todos los círculos de la sociedad.

El comentario más suave que se hace del discurso del señor Edwards es calificarlo de "irremediable error diplomático".

"La Prensa", editorialmente, refiriéndose a la partida del señor Alessandri de Arica, bajo el título de "Regreso melancólico", dice que el ex-Presidente ha abandonado Arica para no volver más y que sus discursos eran sólo una plataforma de que se servía para fines políticos y han resultado enteramente infructuosos, salvo para agitar bajos rencores internacionales. "Su arma de combate ha estado en vano tratando de demostrar por medio de gritos, que el fallo arbitral que él propició—lo que hace suponer que conocía sus orígenes y ramificaciones—implicaba un perfecto acuerdo entre Washington y Santiago, en el sentido de que Chile quedaría en posesión de Tacna y Arica."

El doctor Manuel María Forero y el doctor Alberto Giesecke, que han estado en Arica desde el comienzo de las negociaciones, sostienen en reportajes que se les ha hecho que si se establecen condiciones próximas a la neutralización que permitan una libre propaganda, el Perú ganará el plebiscito en proporción de dos contra uno o tres contra uno.

La prensa de aquí, sin excepción, estima que el reciente curso de la política chilena significa el reconocimiento que el plebiscito bajo las condiciones arriba mencionadas sería una victoria aplastante para el Perú. —(U. P.)

RUSIA

Exploradores rusos descubren nuevos yacimientos de petróleo

LENINGRADO, 2.— La Comisión de Geología descubrió nuevos yacimientos de petróleo en la costa este de la isla Sakhalin, y en el oeste se descubrieron minas de carbón.

Una partida de exploradores descubrió en Siberia, en el distrito de trans-Baical aguas ferruginosas iguales a las existentes en el sur de Rusia, calculándose que los depósitos contienen 15 millones de toneladas.—(U. P.)

ALEMANIA

UN CONFLICTO ENTRE ALEMANIA Y ALGHANISTAN

BERLIN, 2.—A causa de que en Kabil fué arrestado el economista alemán Statil Sauer, amenazado de ser ejecutado, sobrevino un conflicto entre Alemania y el Afghanistan. La detención se debió a una riña en que resultó un afghan herido de gravedad. Alemania intervino y Sauer no fué ejecutado en atención al carácter semi-oficial de la misión geográfica de la cual forma parte.—(U. P.)

Se disuelven las organizaciones de la Comisión Militar Interaliada

BERLIN, 2.—Se disolvieron las organizaciones subsidiarias de la Comisión Militar Interaliada, en las ciudades de Franckfort, Hamburgo y Breslau. — (U. P.)

Se ratifica el Tratado Comercial italo-germano

BERLIN, 2. — El Reichstag ratificó el Tratado comercial italo-germano.

Las numerosas quiebras acaecidas en toda Alemania durante los últimos meses, indican un grave síntoma de la grave crisis económica porque atraviesa el país. Estos descalabros comerciales llegaron en los meses que se indica, a las siguientes cifras: Setiembre, 896; Octubre, 1.152 y Noviembre 1.344. — (U. P.)

TRES ULTIMOS DIAS

De la Gran Realización de Novelas y otras Obras Literarias de la

LIBRERIA DE LA FEDERACION-Bandera 649

DAMOS A CONTINUACION UNA LISTA RESUMIDA DE LOS TITULOS Y AUTORES DE LAS OBRAS QUE SE REALIZAN

BIBLIOTECA DE VACACIONES

20 TITULOS

Magnífica colección, reeditada en Noviembre de 1925

Vencida, por Louisse Pallard.—A través del Misterio, por Christiane Almere.—Stephanette, por René Basin.—La escritora, por Mary Floran.—Lora, por U. Z. Manteuffel.—Barba Azul, por E. Marlitt. Idilio en las Minas, por Curtis Yorke.—A través de la tormenta, por Demians D'Archimaud. Obra coronada por la Academia Francesa con el premio "Jovaine".—La Princesa Stepanofska, por Juana de Coulomb.—Julián Grignac, por Fernando Fabre.—La Serena de Coleta, por Jeanne Schultz.—El marido de Simona, por Pierre Chamol.—El testamento del señor Parquoy novela en dos partes en un sólo volumen.—Cristina Auber, por Dora Melegari.—El secreto del marido, por M. Maryan.—Dziesur, por Ivonne Shultz.—La pequeña canonesa, por M. Delly.—El camino tiene espinas, por Matilde Alguesperse.—Beau Brocade, por Baroness de Orczy.—P. Gourdon, el reo de un alma.

Tomando la colección completa se conseguirá otro descuento de un 10 por ciento, esto es, su valor será de $ 13.

Colección Selecta Internacional

Forman esta biblioteca las mejores obras de la literatura universal cuidadosamente elegidas entre las que más se distinguen por su valor literario, por el interés de la trama novelesca y por sus primores de composición y de estilo.

Condiciones materiales

Precio: antes, $ 6; durante la realización, $ 3.90; en tela, $ 7.50

La Calzada de los Gigantes, novela, por Pedro Benoit.—El ánade azul, novela, por Renato Bazín.—Nená, Nené, novela, por Emilio M.—El niño lord, novela por F. Hodgson Burnett.—La mujer de lord Tony, (Aventuras de Pimpinela Escarlata), novela, por la Baronesa de Orczy.—El desfalcador de millones, novela, por E. G. Seeliger.—El hijo de Asar, novela, por Pablo Keller.—Todo un hombre, novela, por Gene Stratton-Porter.—Rotorúa Rex, novela, por J. Allan Dunn.—El atajo de la Muerte, novela, por Jackson Gregory.—Vacaciones del Yo, novela, por Pablo Keller.—Lazarina, novela, por Pablo Bourget, de la Academia Francesa.—Desaparecido, novela, por Humphry Ward.—Príncipe y mendigo, novela, por Mark Twain.—Sangre irlandesa, novela, por Gene Stratton-Porter.—Tía Penique, novela, por Belle K. Maniates.—La pobre Margarita, novela histórica, por E. Handel Bazzetti.—El fantasma de la calle de Miguel Angel novela, por Enrique Bordeaux.—El sentido de la muerte, novela, por Pablo Bourget, de la Academia Francesa.—Las divagaciones de un haragán, libro para los días de asueto y de pereza por Jerome K de Jerome.—La madre Tierra, poema, por Ramón D. Perés.—La aventura, novela, por Arthur B. Reeve.—La metamórfosis de un erudito, novela, por Angel Ruiz y Pablo.—Los verdaderos ricos, por Francisco Coppée.—El señor de Lourdines, novela, por Alfonso de Chateaubriant.—Pecado de juventud, por Francisco Coppée.—Jaque al millón, novela, por George Barr Mc Cutcheon.—Arturo Bealby, aventuras veraniegas, por H. G. Wells.—Colmillo blanco, novela, por Jack London.—La señorita de la Cisniega, novela, por José Ortega Munilla.—Sol de Otoño, novela, por E. F. Benson.—El ídolo roto, La casa maldita, La muchacha de los pájaros, La visionaria. Novelas escritas por Enrique Bordeaux.—Unos ojos azules, novela, por Tomás Hardy.—Prudencia la madrecita, novela, por Ethel Hueston.—Eso dice Prudencia, novela, por Ethel Hueston.—Flor de lis, novela, por la Baronesa de Orczy—La alquería de Champdolent, novela, por Renato Bazín.—La casa muerta, novela, por Enrique Bordeaux.—La boda de la dactilógrafa, novela, por Renato Bazín.—Una desdichada. Dos amigos, novelas, por Iván S. Turguiénief.

Colección Princesa

Precio: antes, $ 5.50; ahora, $ 4.50; en tela, $ 7.50

Ninón, por Guy Wirta.—La doble farsa, por G. de Wailly, versión de Luis G. Manegat.—El secreto de Kernic, por Paul Segonzac.—El mal paso, por Jacques des Cachons.—Anita, la hija de aventureros, por M. Delly.—La marquesita, por A. Dourliac, obra coronada por la Academia Francesa.—La profesora de piano, por Florencio O'Noll.—Un cuento azul, por Henry Ardel.—Los terrores de Lady Susana, por Clara de Chandeneux.—El rey que tuvo un sólo amor, por Juan Laguía, Literas.—Hija de héroes, por M. Delly, aventuras veraniegas, por G. Wells, vol. de 257 páginas.—Rosa Perrin, por Alice Pujo.—Amada en el dolor, por René Star.—Amor que todo lo vence, por Juan de la Bréte.—La paloma de Rudsay-Manor, por M. Delly.—Ruinas en flor, por Guy Chantepleure.—Silencio heroico, por Juan de la Bréte.—Kitty, por H. Tynan.—Restitución, por Dorotea Gerard.—A los dieciocho años, por Matilde Alqueperce.—Amor es vida, por Matilde Alqueparse.—El rey de los Andes, por M. Delly.

Colección "Aventura"

Precio: antes, $ 2.30; ahora, $ 1.80

Corazones de hielo, por James Oliver Curwood.—El drama de "Maison Dieu", por Gourand D'Ablancourt.—La dama del aire, por C. N. y A. M. Williamson.—El capitán Drummond, por Sapper.—El valle de los gigantes, por Peter B. Kyne.—De ahora en adelante, por Frank L. Packard.—El canal, por Hans Richter.—Mi legado original, por Francisco Lynde.

PROXIMAMENTE:
Un muerto de mal criterio
POR
JENARO PRIETO

Un viaje extraordinario, por Paul D'Ivoi. Un vol. de 121 págs.—El gran cataclismo, por Henry Allorge.—Los compañeros del Loto Blanco, por Paul D'Ivoi.—Cielo contra tierra, por Henry Allorge.

Biblioteca de la novela Rosa

Precio: antes, $ 2.30; ahora, $ 1.7[illegible]

Al sétimo día, por Florencia L. Barclay.—José, por Armando Palacio Valdés.—Un vencido, por Jean de la Bréte.—Herida en el vuelo, por Juan Aguilar Catena.—La muchacha que se declaró, por Berta Ruck.—La señorita Orliss, por Ileury Ardel.—Las dos hermanas, por Paul Bourget.—La novela de Maddya, por Pierre Alciette.—Deber de hijo, por Matilde Alanic.—La Hermanita de Trott, por A. Lichtenberger.—El parque de los pájaros azules, por Carlos Foley.—El diario de la Novia, por C. N. Williamson.—El sueño de Antonia, por Eveline Lemaire.—Una muchacha moderna, por T. Trilby.—La solterona, por Matilde Alanic.—La soñada aventura, por Edith Wharton.—Ceguedad, por Troussart. Un vol. de 111 páginas.—La simpática Arabela, por Berta Ruck.—Alicia, por J. Pin y Soler.—Desaparecido, por Brada.—La casa encantada, por G. Livingston Hill.—¿Cuál de los dos?, por Clement D'Othe.—Yo... no era yo, por Berta Ruck.—La triste viajera, por C. Troussart—Papaíto, piernas largas, por Juan Webster.—El secreto de Julia Godoy, por Alberto Marín Alcalde.—Un carácter de mujer, por T. [illegible]—El Rosario, por Florencia L. Barclay.

Biblioteca Rosaleda

Precio: antes, $ 1.70; ahora, $ 1.40

Una flor junto al camino, por José María Folch y Torres.—Una lágrima, por José María Folch y Torres.—¿Por qué me rehuyes?, por José María Folch y Torres.—La dulce melodía, por José María Folch y Torres.—Cuando florezcan los almendros, por José María Folch y Torres.—El camino de la felicidad, por José María Folch y Torres.—Cómo el rocío, por José María Folch y Torres.

BIBLIOTECA La novela del día

A $ 1.50, con descuento de un 20 o|o

Luis Barrantes, Amor sublime.—Enrique Conscience, El suplicio de un padre.—René Bazin, Los Oberlé.—Hugo Wart, Novia de vacaciones.—Enrique Ardel, La culpa ajena.

COLECCION Editorial Bayardo

LA NOVELA DEL DIA
a 30 centavos, con descuento de un 20 o|o

Allan Poe, Ligeia.—Luis Colorna, Ranoqué.—Poblete (Ronquillo), Animas en pena.—Ronquil, La película romántica.—Elena Plifke, Una pobre mujer.—Pierre L'Ermite, Despojos de hospital.—Pierre L'Ermite, Chinette.—Humberto Frías, Tragicomedia de un ingenuo.—Gustavo Chávez, Idilio glorioso.—Danero, El Presidente está loco—González Arrili, Historia de dos pobres viejos.—Pedro Ant. Alarcon, Víctima de un secreto.—Esther Deretich, Canción extraña.—Corostarzu, Luz y sombra.—Juan José Soiza, La mano de Dios.—Enrique Conscience, La ciega.

Biblioteca Emporium

Las obras editadas por esta biblioteca son de mucho mérito literario amenísimas y de fondo moral irreprochable.

La casa solariega, novela, por Enrique Bordeaux.—A través del desierto, novela, por Enrique Sienkiewicz.—El Centurión, novela de los tiempos mesiánicos, por A. B. Routhier.—Alba triunfante, novela, por Roberto Hugo Benson.—Almas celtas, novela histórica, por Reynés Monlaur.—Alain y Vanna, novela histórica, por Reynés Monlaur.—Noviazgo de prueba, novela, por Enrique Bordeaux.—Regalo de boda, libreto del matrimonio con los cantares y refranes que tiene la obra, escrito por Fermín Sacristán.—El final de una leyenda, novela, por Angel Ruiz y Pablo.—Un santo, por Pablo Bourget, de la Academia

Colección de Literatura Francesa

Descuento de un 15 por ciento

BORDEAUX

Portraits de femmes et d'enfants.—Jeanne Michelin.—La petit Mademoiselle.—Le carnet d'un stagiaire.—La neige sur les pas.—La vie est un sport.—Le pais natal.—Les Roquevillard.—Quelques portraits d'hommes.—La robe de laine.—Le Lac Noir ou Le Sorcier de Myans.—Les yeux qui s'ouvrent.—Le fantome de la rue Michel-Ange.—Menages d'aprés guerre.—Une honnête femme.—La croisée des chemins.—Yamilié sous les Cédres.—La maison.

JEAN DE LA BRETE

Un caractére de Francaise.—Les deux sommets.—Le Rubis.—Réver et vivre.—L'Aile Blessée.—Un obstacle.—Un Vaincu.—Badinage.

JULES FRANEUX

Monsieur L'aumônier.—S'ils connaissaient leur Bonheur!—Le Nouveau Docteur.—Un vieux Célibaire.—Au presbitére.—Ce Qu'elles font d'un homme.—Leur oncle.—Le vieux et la Romancier.

HENRY GREVILLE

Suzanne Normis.—Le fil D'or.—Le coeur de Louise.—L'Expiation de Savély.—La Fille de Dosia.—Aurette.—Sonia.—Le Roy des Milliards.—Petite Princesse.—Jolie propriété a vendre.—Perdue.—La seconde Mére.—Le Mary D'aurette, c|u. 4.90.—Le voeu de Nodia.—La princesse Oghérof.

PAUL CAZIN

Décody au lo piense enfant.—L'alouette de Pâques.

HENRY ARDEL

Le mal D'aimer.—Il faut marier Jean!—Tout arrive.—Renée Orlis.—L'absence.—L'aube.—La nuit tombe.—Au retour.—L'entrente du passé.—Mou Coussin Guy.—Le Chemin qui descend.—Coeur de sceptique.—L'eté de Guillemette.—Un coute Bleu.

DELLY

Sous le masque.—Esclave ou Reine?—La fin d'une Walqyrie.

CHAMPOL

Les conquéte du bonheur, 5.20.—Les justes. 4.90.—Le mary de Simone.—Les demoiselles de Saint-André.—La rivale.—Soeur Alexandrine.—Les revenantes.—Cas de conscience.

PAUL AEKER

Les Esclés.—Entre deux rives.—Le soldat Bernard.—La protectrice.

MAURICE BARRES

Les dersoinés, 2 ts., 11.—Greco 4.90.—Un homme libre.—Le jardin de Bérénice.—Les amitiés Francaise.—Colette Baudoche.—Faut-il autoriser. Huit jours.—Le Génie du Rhin.—Un jardin.—Au service de L'Alemagne.

PAUL BOURGET

Le justicier, 4.90.—Les detours du coeur, 5.20.—Anomalies.-L'Irreparable Le Tribun—Monique. 4.90.-Nouvilles pages 5.20—Un Saint.-Drames de famille.-Laurence Albany.-L'envers du Décor.-La Barricade.-Cruelle Enigme Outre-Mer. 2 ts.—La dame qui a perdu son peintre.—Complications sentimentales.—Reconmencements.—Mensoges.—Némésis.—L'eau profonde.—Etudes d'portraits, 3 ts.—Cosmopolis, 2 ts.—L'etape, 2 ts.—Esais de psicologie, 2 ts.—Pages de critique, 2 ts.

M. REYNES MONLAUR

Les autels morts 4.90.-La fin de Claude—Les Dieux sen vout.-Aprés la neuviéme heure.—Ils regarderont vers lui.—Le rayon.—Les paróles secrétes.—Le sceau.—Leur vieille maison 5.20.—Jerusalem, 2 ts, 10,40.

J. K. HUYSMANS

Les foules de Lourdes.—La biévre de Saint-Séverin.—Pages catholiques.—Trois Eglises.—L'oblat.—La Cathedrale.

Todos los libros en francés que aparecen sin precio, son a $ 4.20.

Una medalla para el Vice-Presidente de la República

Y OTRA PARA EL PRESIDENTE ELECTO

Un grupo de caballero de este puerto está preparando una gran manifestación en honor del Vice-Presidente de la República, Excmo. señor Barros Borgoño y del Presidente electo señor Emiliano Figueroa, en la cual le obsequiarán una medalla de oro al Vice-Presidente y otra al Presidente electo como una demostración de reconocimiento por sus esfuerzos en favor de la paz interior del país.

Mañana el Vice-Presidente y algunos Ministros se dirigen al Sur

A las 9 A. M. de mañana el Vice-Presidente de la República, acompañado de los Ministros señores Vélez, Fenner, Correa Vergara, Ferrer y Edwards Matte, se dirigirá a Tomé a fin de inaugurar el balneario "El Morro", construído en ese puerto por la Caja de Ahorros.

El señor Barros Borgoño, aprovechará el viaje a esa región para visitar el puerto militar de Talcahuano, donde será además recibido a bordo del crucero escuela alemán "Berlín", que en esos días deberá estar surto en la bahía de dicho puerto.

Terminada su visita a Talcahuano, el Vice-Presidente de la República se dirigirá a Constitución, donde visitará las obras portuarias que allí se construyen.

Las operaciones de las Oficinas de Emisión

QUEDO DESPACHADO EL REGLAMENTO DE SUS FUNCIONES

En la tarde de ayer quedó despachado el decreto ley correspondiente por el cual se aprueba el reglamento del Decreto-Ley sobre las operaciones de la Oficina de Emisión.

El citado reglamento consta de 15 artículos en los cuales se detalla y ordenan las operaciones de la mencionada oficina.

Sociedad Profesores de Instrucción Primaria

PASEO CAMPESTRE ORGANIZADO POR LA SECCION SPORTIVA Y MUSICAL

El Domingo próximo los miembros de la Sociedad Profesores de Instrucción Primaria efectuarán un paseo campestre a El Salto, donde serán atendidos por una Comisión de la Sección Sportiva y Musical. De 11 a 12 M., partirán camiones desde el Cementerio Católico al sitio de la excursión.

Las adhesiones para este paseo campestre se recibirán hasta el Sábado a las 4 P. M., en la Visitación de Dibujo, Escuela Olea y Escuela Errázuriz y el valor de ellas es de seis pesos, con derecho a almuerzo, once y trasporte.

Dado el entusiasmo que ha despertado entre los profesores este acto, de solaz y de compañerismo, la excursión campestre será todo un éxito.

La suspensión de las operaciones del Banco Español se ha dejado sentir en el mercado

EL SUPERINTENDENTE DE BANCOS TRABAJO DURANTE TODO EL DIA DE AYER EN LA REVISION DE LOS NEGOCIOS Y

BALANCES DEL BANCO.—HOY SE DIRIGIRA A VALPARAISO A FIN DE REVISAR LAS OFICINAS EN ESE PUERTO

EL MINISTRO DE HACIENDA ESTIMA QUE LOS DEPOSITANTES DEL BANCO NO SALDRAN PERJUDICADOS

En nuestra edición de ayer dimos una amplia y detallada información acerca del estado de moratoria en que se encuentra el Banco Español de Chile, institución que, como se sabe, ha suspendido sus operaciones por sesenta días.

La expectación producida en el público con motivo de esta suspensión total de las operaciones de la citada institución bancaria, que hasta hace poco era una de las más poderosas firmas bancarias del país, se ha convertido, después de tenerse conocimiento oficial de la situación, en impresión profunda y dolorosa, especialmente para el comercio español, que es quien formaba el mayor núcleo de clientes del Banco.

LAS OFICINAS DE PROVINCIAS

No ha sido menor, la expectación causada en todas las provincias al saberse la situación en que se encuentra el Banco Español, institución que, como es sabido, tenía en casi todas las ciudades y pueblos de alguna importancia oficinas sucursales de gran movimiento.

Durante el día de ayer, según se nos informó, se han recibido en la oficina central del Banco, telegramas y comunicaciones de todas partes del país en las que se piden mayores detalles sobre la situación porque atraviesa el Banco.

LA SITUACION DEL FISCO CON EL BANCO ESPAÑOL

En nuestra edición de ayer dimos a conocer una opinión de un alto empleado de la Dirección del Tesoro, acerca de la situación en que el Fisco se encuentra con el Banco Español. Dijimos que, salvo pequeñas diferencias, el Fisco no sale perjudicado con la moratoria de dicha institución.

Con el objeto de obtener sobre este particular una información oficial nos acercamos ayer al Director del Tesoro.

Nos manifestó el señor Director del Tesoro, que no podía adelantar ninguna informacin oficial al respecto, mientras la Tesorería Fiscal no haya terminado la liquidación de sus cuentas con el Banco Español.

LA CAJA DE EMPLEADOS PUBLICOS Y PERIODISTAS HABRIA RETIRADO SUS FONDOS

Según se nos informó ayer en la Dirección de la Caja Nacional de Empleados Públicos y Periodistas, esta institución tenía fondos depositados en el Banco Español. Estos fondos fueron íntegramente retirados del Banco cuatro días antes que suspendiera sus operaciones.

EN EL MERCADO DE VALORES

Los efectos producidos por el cierre del Banco Español en el mercado de valores, se han dejado sentir con alguna intensidad. Ayer la Bolsa de Comercio, que había suspendido sus operaciones el día anterior, reanudó sus labores, aunque notándose que los diversos valores han experimentado bajas algunos más sensibles que otros.

En Valparaíso se reunieron en la mañana de ayer los accionistas de la Bolsa de Corredores, con el objeto de deliberar acerca de la situación producida y adoptar medidas en resguardo de los intereses de la Bolsa y evitar, en lo posible, el pánico en el comercio.

La Bolsa de Santiago, aunque funcionó ayer, no fijó cambio. La de Valparaíso no funcionó.

El Banco de Londres y América del Sur, fijó un cambio nominal de 39.60 a 90 días y 40 a la vista.

LOS FONDOS DEL ZOO ESTABAN DEPOSITADOS EN EL BANCO

Con la suspensión de las operaciones del Banco Español, ha sido también uno de los afectados el Jardín Zoológico que se construye en el Cerro San Cristóbal, construcción que, como se sabe, la dirige el Intendente señor Mackenna.

Como la detención de estos fondos perjudicará grandemente las obras de construcción que se verifican en la actualidad, el señor Mackenna nos informó, que hará las gestiones del caso para evitar la paralización de dichas obras.

DECLARACION OFICIAL

Con motivo de las incidencias producidas por el cierre de sus puertas del Banco Español de Chile y de haberse puesto en vigencia, desde luego, el Título V de la Ley General de Bancos, que debía regir en algunos meses más, el señor Superintendente de Bancos, don Julio Philippi, se dedicó el día de ayer a la organización de la "Sección de Bancos" y contrató, al efecto, gran parte de su personal seleccionándolo, especialmente, entre personas que tienen experiencia en el manejo de negocios bancarios.

Se hizo cargo, ayer mismo, el señor Philippi del control de las operaciones del Banco Español de Chile; y su personal procedió a hacer el arqueo de Caja y de Custodia del establecimiento que esta institución tiene en Santiago.

Se ha empezado, también, a hacer el balance de todos los negocios al 30 de Noviembre último con el objeto de conocer exactamente la situación financiera del mismo y el monto exacto de sus pérdidas a fin de tomar, según eso, las determinaciones que convengan.

Hoy se trasladará a Valparaíso con el objeto de hacer el estudio de la situación del Banco en esa.

El Superintendente regresará a Santiago mañana para proseguir activamente en el desempeño de su cometido.

LA SITUACION DEL BANCO ESPAÑOL

Durante el día de ayer no se produjo en Valparaíso novedad de importancia en la situación en que se encuentra el Banco Español.

El Directorio de la institución celebró durante el día varias reuniones en que se trató la situación del Banco sin tomar acuerdo alguno relativo a la liquidación y reorganización, problema que habrá de decidir la Superintendencia de Bancos.

Para hoy en la mañana es esperado en este puerto el Superintendente de Bancos, quién tan pronto de llegar celebrará una reunión con el directorio.

En los círculos comerciales se comenta como un hecho que el Gobierno contribuirá a su reorganización prestándole la ayuda necesaria.

LA BOLSA DE COMERCIO

La Bolsa de Comercio se ha mantenido ayer casi en la misma situación acordada el día del cierre. En valores no hubo operación alguna ni siquiera en privado. Se efectuaron únicamente algunas operaciones sobre cambio que en la tarde cerró en la siguiente forma Comercial: 39, 30; Bancario 39 70

CONVERSANDO CON EL MINISTRO DE HACIENDA

En la tarde de ayer, cuando el señor Ministro de Hacienda se retiraba del Consejo de Gabinete, tuvimos oportunidad de conversar con él sobre la situación del Banco Español.

—Estimo, sin tener por supuesto, los datos oficiales del caso nos dijo don Guillermo Edwards Matte, que con la situación que se le ha producido al Banco Español no saldrá perjudicado ninguno de los depositantes. Puede, que en caso que las cosas anden tan mal como se dice, que los accionistas pierdan alguna parte de su dinero invertido en acciones de la institución pero esto no perjudica en nada a los depositantes. Hay que tomar en cuenta, antes de alarmarse, terminó diciéndonos el señor Edwards Matte, que el Banco Español de Chile tiene un activo enormemente mayor que el pasivo.

EL SUPERINTENDENTE DE BANCOS SE DIRIGE HOY A VALPARAISO

Como lo decimos más arriba, en la declaración oficial, el Superintendente señor Julio Philippi trabajó durante todo el día, de acuerdo con las facultades que le confiare la ley respectiva, en la revisión de las operaciones y negocios del Banco Español, en sus oficinas de la capital.

Hoy el señor Philippi se dirigirá a Valparaíso a fin de iniciar allí la revisión de los libros y negocios de las oficinas del Banco en el vecino puerto.

ESTAMPAS
-:- DE -:-
Primera Comunión
A TODOS PRECIOS, ACABA DE RECIBIR LA
Librería de La Federación
BANDERA 649

La Librería se encarga de la impresión correspondiente, toda vez que se solicite con la debida anticipación.

Además de su nuevo surtido de ESTAMPAS, ofrece la Librería a su clientela toda clase de

OBJETOS DE REGALO PARA LA PRIMERA COMUNION
BANDERA 649 —:— TELEFONO 1595

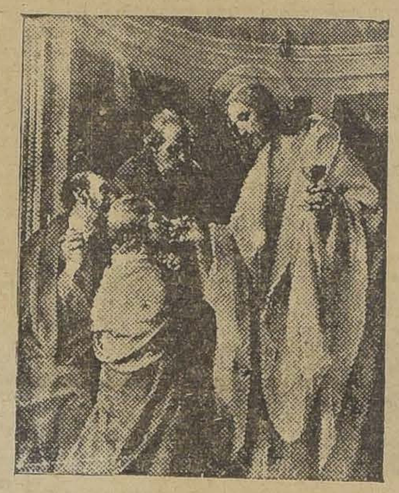

POR LA MONEDA

En la tarde de ayer quedó despachado el decreto correspondiente por el cual se nombra Tesorero Fiscal de Los Andes, al señor Jorge Rosende.

También quedó tramitado el decreto que nombra Tesorero Fiscal de La Victoria al señor Carlos Céspedes.

Inspector de Bienes Nacionales se nombró ayer al señor Raimundo Cruz.

Por disposición del Ministerio de Relaciones Exteriores, dentro de pocos días más, deberá dirigirse a Europa, a fin de hacerse cargo de su puesto, el Cónsul General de Chile en Austria, señora Raúl Cousiño Talavera.

El Sub-Secretario del Ministerio del Interior, señor Edecio Torreblanca, ha terminado ayer la revisión total de la nueva Ley Orgánica de Municipalidades, que será despachada en estos días por el Gobierno.

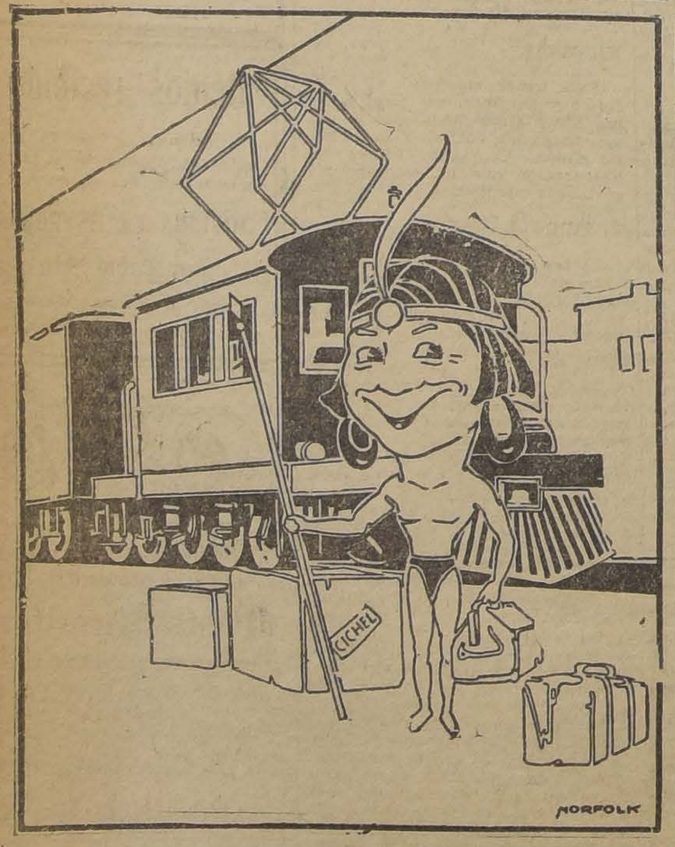

CICHEL

Por la combinación de anteayer ha llegado Cichel, a Santiago, después de un largo viaje por los países europeos. Dice que en la próxima semana empezará a publicar las Reflexiones que hizo en sus vagabundeos.

Hay que ver lo que he visto, dice sonriente.

El aumento de sueldo a los ferroviarios

FUE CONSIDERADO AYER POR EL CONSEJO DE LOS FERROCARRILES Y POR EL GOBIERNO

Ayer tarde, desde temprano los andenes de la Estación del Norte se encontraban llenos de empleados que esperaban el resultado de la sesión del Consejo de Ferrocarriles. Los corrillos comentaban animadamente la situación y en general se notaban un ambiente pesimista.

Poco después de las 6 de la tarde empezaron a retirarse de la sala de sesiones los señores Consejeros.

Tan pronto salió el consejero señor Manuel Araya los ferroviarios se acercaron para solicitarle algunos detalles. El señor Araya pidió esperaran la información que daría más tarde el Director General, dando a entender que se había rechazado el aumento de sueldos.

Al conocerse la noticia, los empleados ferroviarios exteriorizaron su desagrado y las conversaciones adquirieron un tono más subido, pero dentro de la corrección con que han sabido llevar a cabo su movimiento.

CON EL SR. MANUEL ARAYA

Estaba rodeado por numerosos ferroviarios, el consejero de los Ferrocarriles señor Manuel Araya, y nos acercamos hasta él para interrogarle.

El señor Araya se excusó amablemente de darnos mayores informaciones antes de que se entregara la información oficial de Director Ya saben—dijo el señor Araya—que yo he sido ardiente partidario del aumento de sueldos; pero ahí está el resultado.

EN EL CONSEJO DE GABINETE

Según lo decimos en la información respectiva, en el Consejo de Gabinete de ayer se consideró la petición a los ferroviarios, quedando pendiente su estudio para hoy día.

LA VELADA DE HOY EN HONOR DE LA COMISION DEL PERSONAL

En el Teatro Ferroviario tendrá lugar esta noche, a las 9.30 la velada organizada por los ferroviarios en honor de la comisión de empleados que estudia el financiamiento del aumento de sueldos pedido por el personal de los Ferrocarriles del Estado.

Participarán en esta velada conocidos elementos artísticos de los diferentes centros obreros de la capital y no se ha omitido esfuerzo para que la velada sea todo un éxito.

Terminado el acto se seguirá en la Plazuela de la Estación Alameda un gran baile social que será amenizado por la banda del Regimiento Lautaro y por orquestas jaz-band.

NOTICIAS BREVES; PERO IMPORTANTES

SOBRE "MOVIMIENTO COOPERATIVO EN EUROPA Y América" hablará esta tarde en el Salón de Honor de la Universidad de Chile, el Cónsul General de Chile en Bélgica, don Armando Labra Carvajal.

EN EL TEATRO DE LOS FERROVIARIOS, (ANDENES Estación Alameda), se efectuará esta noche, a las 9 15, una gran velada literario-musical y un animado baile social en honor de los delegados zonales pro-mejoramiento económico, organizado por la Unión de Telegrafistas Ferroviarios.

EL VICE-PRESIDENTE Y LOS MINISTROS ALMORZARAN EN LA "QUINTA BELLA"

A mediodía de hoy el Vice-Presidente de la República, acompañado de los Ministros, después de visitar las diversas reparticiones de la Casa de Orates y demás secciones de Beneficencia, asistirá a un gran almuerzo a la chilena que le ofrecerá en la "Quinta Bella".

Es probable que en seguida el Vice-Presidente acompañado de los Ministros visite los campos de Conchalí donde como se sabe, se instalará el Cantón de Beneficencia.

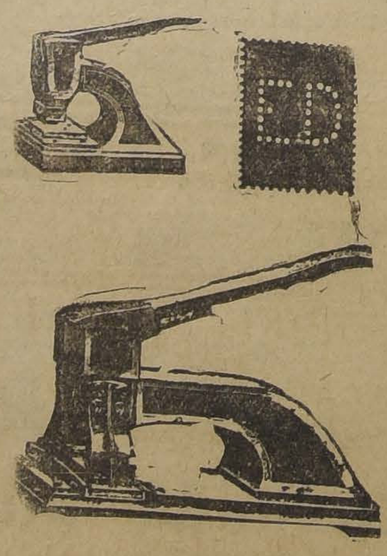

Foliadores de 4, 5 y 6 cifras automáticos de metal

TIMBRES FECHADORES automáticos de metal, para usar con tintas de aceite.
PRENSAS de sello seco.
PRENSAS para perforar, cancelado, pagado, inutilizado, etc.
TENAZAS perforadoras para estampillas.
TENAZAS para sellar plomos.
TINTAS de varios colores de aceite, especiales para timbres, metal y de goma.
FABRICANTES de toda clase de timbres de goma y de metal.
FECHADORES de goma y de metal.
FACSIMILES de todas clases para firmas.
FABRICANTES de planchas de bronce, níquel y de esmalte.
Pida catálogo y lista de precios.

R. Hammersley y Hno.

Casilla 243 — Esmeralda 134 VALPARAISO
Casilla 3898 — Huérfanos 1009 SANTIAGO

Después de ver LOS Nuevos Modelos
TODO EL MUNDO AFIRMA QUE EL
RUGBY
ES EL AUTOMOVIL MAS HERMOSO Y PRACTICO QUE SE CONOCE EN CHILE
EL
RUGBY
VIENE EN COLORES
Rojo
Azul
Verde
Negro
Castaña
Gris
Amarillo
CON RUEDAS DE
Disco
Madera
Alambre
Con NEUMATICOS de
30x3 1/2 Sin pestaña
29x4.40 Sin pestaña
29x4.95 Sin pestaña
Gibbs y Cía.
El AUTO ideal para CHILE
SANTIAGO
VALPARAISO

EN LA DIPLOMACIA. — Debido de salud se encuentra el Encargado de Negocios del Ecuador, señor Ricardo Crespo Ordoñez.

—El Viernes ofrecerá un almuerzo a sus relaciones el Encargado de Negocios de Bolivia, señor Eduardo Salinas Lozada.

AL NORTE. — Ayer se embarcó en Valparaíso, en viaje a Antofagasta e Iquique, don Hugo Silva, de la Redacción de "La Nación".

DEL EXTRANJERO. — Procedente de su estancia Chomedahue ha llegado a la capital don Germán Puyó L., quien en breve se dirigirá al Norte, a atender sus negocios salitreros.

EXPOSICION JOSE BENLLIURE GIL. — En el Salón Casanova se inaugurará hoy la exposición del pintor valenciano, don José Benlliure Gil, uno de los más destacados pintores españoles de fama mundial.

Además, se exhibe un interesante conjunto de cuadros españoles e italianos, originales de renombrados artistas y una interesante colección de copias del Museo del Prado.

VIAJEROS. — A Valparaíso partió don Guillermo Irarrázaval Larraquemada, señora Isabel Bezanilla de Irarrázaval y familia.

—Hoy se dirigirá a Valparaíso, la señorita Ana Montero Alarcón.

DE ARICA. — En el vapor "Venezuela" llegará mañana a Valparaíso el administrador del F. F. CC. de Arica a La Paz, señor Ismael Vargas Salcedo, y señora Prudencia Raposo de Vargas.

EL VICE - PRESIDENTE DE LA REPUBLICA OFRECIO ANOCHE UNA COMIDA A LOS JEFES DE LA GUARNICION.——

Anoche el Vice-Presidente de la República, Excmo. señor Barros Borgoño ofreció en su residencia de la calle Amunátegui una comida en honor de los jefes de la guarnición de la capital.

Damos a continuación la lista de asistentes:

Vice-Presidente de la República; Ministro del Interior, general don Manuel E. Véliz; Ministro de la Guerra, coronel don Carlos Ibáñez; Inspector General del Ejército, don Juan E. Ortiz Vega; Inspector de Artillería, general don Ernesto Medina; jefe de la Dirección del Material de Guerra, general don Aurelio Carvallo; comandante de la 3.a Brigada, Comante General de Armas, general don Orozimbo Barbosa; jefe Estado Mayor General, general don Pedro Charpin; Director Academia de Guerra, general don Indalicio Téllez; Inspector de Remonta, coronel don Florencio Meza; inspector de ingenieros, coronel don Luis Arenas; comandante interino de división de Caballería, coronel don Aníbal Parada; comandante del regimiento N.o 1, teniente coronel, don Arturo Maillard; comandante del regimiento N.o 10, teniente coronel don Santiago Polanco; comandante del regimiento Cazadores, teniente coronel don Mauricio Hartad; comandante del regimiento Dragones, teniente coronel, don Oscar Sanhueza; comandante del Grupo Artillería, teniente coronel don Elías Veloso; comandante del Regimiento Tacna, mayor don René Ponce; comandante del regimiento Telégrafos, mayor don Leocadio Arcaya; comandante del regimiento Ferrocarrileros, mayor don Manuel Campos; comandante del batallón de Tren, mayor don Elías Yáñez; comandante Escuela de Aplicación de Infantería, don Carlos Vergara; Director de la Escuela Militar, coronel don José M. Barceló; Director Escuela de Caballería, teniente coronel don Germán Ossa; Director General de Aeronáutica, comandante don Marmaduque Grove; Sub-Secretario de Guerra, capitán don César Arroyo; Director de Policías, coronel don Bartolomé Blanche; Prefecto de Policía, don Manuel Concha; comandante general de Carabineros, coronel don Juan A. Fuenzalida; jefe del Departamento Administrativo, Intendente don Max. Bisquert; Director de la Escuela de Ingenieros, mayor don Ricardo Dávila; Director de la Escuela de Aviación, capitán don Armando Castro; Dr. don Luis Barros Valdés y señora Rebeca Riesco de Barros, Dr. Julio Letelier, Dr. Manuel Salas Rodríguez y las señoritas Rebeca y Raquel Barros Riesco.

EN LOS SALONES DE GATH Y CHAVES. — Un completo éxito alcanzó ayer Miércoles, día de moda, el tea room de Gat y Chaves el que se vió más concurrido que nunca por nuestras elegantes damas, las que demuestran especial preferencia por esta simpatiquísima sala de té.

Entre las muchas personas asistentes hemos podido anotar las que siguen:

Lina Larraín del Campo, Clemencia Larraín Morandé, Pila Subercaseaux Aldunate, Inés Blanco Viel, Victoria Larraín Fernández, María Vial Freire, Olga Matte Pinto, Amelia Zañartu Bernales, Luz María Ossa Undurraga, Elvira Lecaros Freire, Marta Vicuña de Videla, Rosa Errázuriz Letelier, Sofía Hurtado Quesney, Olga Saavedra Baeza, Rosa Amunátegui Lecaros, Eliana Phillips Ortúzar, Sara Phillips Ortúzar, Margot Subercaseaux Ovalle, Josefina Vial Salas, Paulina Errázuriz Dávila, Adriana G. de la Huerta Balmaceda, Ida Mackenna Lazcano, Cristina Mackenna Lazcano, Carmen Vergara Blanco, Adriana Vergara Blanco, Clara Spoerer Yolanda Aldunate Larraín, Adriana Larraín Aldunate, Blanca Reyes Langlois, Inés Prieto Nieto María Lira Lira, Raquel Barros Vicuña, Magdalena Huneeus Valdés, Blanca Lyon Vial, Delia Rodríguez Vergara, Raquel Rodríguez Vergara, Isabel Montt Pinto, Elena Grez Irarrázaval, Blanca Rudolphi Larraín, María Amunátegui de Barros, Marta Alcalde de Moller, Tita Rozas Larraín, Elvira Larraín Ortúzar, Adriana Díaz del Campo, Lucy Viera Gallo Barahona, Sofía Barceló Pinto María Spoerer Carmona. Loreto Morandé Campino.

SEÑORITA LYLA CERDA, QUE EN LA TARDE DE HOY, A LAS 6.30, OFRECE UN CONCIERTO DE CANTO EN EL CLUB DE SEÑORAS

CLUB DE SEÑORAS. — El Concierto de esta tarde. — Como está anunciado, hoy a las 6.30, tendrá lugar en el teatro de este club el recital de canto, que dará la señorita Lila Cerda, cuya hermosa voz de soprano es ya conocida en nuestra sociedad.

Damos el programa a continuación:

Primera parte

Alessandro Scarlatti. — O cessate di piagarmi.

Giovanni Pissiello. — Nel cor più non mi sento.

Antonio Caldara. — Selben crudele mi fai languir.

Schumann. — Non l'odio no.

Enrique Soro. — Il canto de la luna.

Segunda parte

Reinaldo Hahn. — Reverie.

Carl Bohm. — Still wie die Natch.

Felix Weirgartner. — Liebeisfeir.

Umberto Giordano. — Andrea Chenier (Racconto di Maddalena).

Las pocas entradas que quedan disponibles, pueden obtenerse en la boletería del Club.

La Fiesta del Arbol de Pascua. —Adelantándose a todos, el Club de Señoras se prepara con entusiasmo a festejar a los niños, y como de costumbre, este año también les dará la gran fiesta del "Arbos de Pascua", teniéndoles allí las mil sorpresas, repartiéndoles hermosos juguetes, helados, habrá un teatro-circo completo, divertidas vistas de biógrafo, y la novedad del año será los lindos fuegos artificiales que allí se quemarán de despedida y los bailes por niñitos de corta edad.

Entre las más bellas obras de la humanidad, se cuenta la de hacer siquiera un día, dichosos a los niños.

Más tarde aquel niño será hombre, y guardará en lo más recóndito de su alma un suave recuerdo, una gota de bondad que endulzará la hiel de la vida.

Niños, sed felices, se acerca vuestra gran fiesta, la Pascua, que para vosotros es sinónimo de todo lo que pueda crear la imaginación infantil.

En el "Arbol de Pascua" del Club de Señoras, encontraréis juguetes y alegría; dulces y luz, contento, risas y una tarde muy feliz.

EL INTENDENTE MUNICIPAL PIDE QUE UNA BANDA TOQUE DIARIAMENTE EN EL PASEO CENTRAL DE LA ALAMEDA

AYER DIRIGE UNA NOTA EN ESTE SENTIDO AL COMANDANTE GENERAL DE ARMAS

El triunfo de nuestra incógnita colaboradora Licia, va a ser completo. Ya obtuvo que el público aprovechara la avenida central de la Alameda para el paseo de las tardes donde se reune nuestra mejor sociedad. Faltaba solamente que la banda del Ejército que toca retretas en la Plazuela de la Moneda, donde no va el público, lo hiciera en el referido paseo.

El Intendente Municipal haciéndose eco de este sentir, ha enviado en la tarde de ayer una nota al Comandante General de Armas de Santiago, en que le pide en nombre del vecindario que tenga a bien ordenar que la banda de músicos de alguno de los Cuerpos de la guarnición, toque en las tardes en la parte central de la Alameda.

El señor Phillips Huneeus espera que encontrará la mejor acogida su petición y que si hubiera dificultades por la falta de luz, la Intendencia Municipal estaría pronta a solucionarla inmediatamente.

SEÑORA:

Alimentando su Nene con

"DRYCO"

Evitará muchas calamidades en su hogar.

Es el alimento similar a la leche materna que puede dar con absoluta confianza a su Nene en la época de los grandes calores.

EN VENTA EN TODAS LAS BOTICAS DEL PAIS.

Distribuidores para Chile

Morrison y Co
Santiago,

Fórmula:
Leche descocada.

ENFERMOS. — Desde hace varios días se encuentra enfermo de cuidado el señor Ernesto Toro y Toro.

—Continúa delicado de salud el señor Alberto Olea Pizarro.

EN LA LEGACION DE MEXICO. — El Ministro de México, Excmo. señor Hay, ofreció ayer una agradable reunión a un grupo de sus amistades.

COMIDA EN EL PABELLON del VALPARAISO PAPERCHASE CLUB. — Antenoche se verificó en el pabellón del Valparaíso Paperchase Club, la comida que el equipo de polo "Los Novicios", señores H. Isensee, E. Guevara, E. Walbaum y J. Wolthom, ofrecieron al equipo "Los Playeros", compuesto por los señores Moller, C. K. Walbaum, E. Becker y A. Soto Bunster, con motivo del triunfo obtenido en un encuentro jugado hace poco.

Asistieron, además, a la manifestación, los señores:

Oscar Bordalí, capitán Lenon, Carlos Bustos, Tito Fontaine, A. Pinto, Gustavo Rivera, Archibaldo Balfour, Ralph Rogers, Gustavo Berckermayer, T. Kunze, J. Balaresque, Phillips, H. A. Elliodoro Toro, J. Howards, H. Muñoz M., Ernesto Garlan, H. Bourchier, Max Grisar, Víctor Raby, Heriberto Raby, Carlos Raby, Oscar Garretón, Armando Caballero, Renato von Schroeders, Gastón Hamel y Francisco Metzner.

EN EL PARQUE FORESTAL. —Las últimas tardes de calor han hecho de los jardines del Parque Forestal, el sitio de reunión obligado de nuestra sociedad.

Ayer alcanzamos a anotar entre otras las siguientes señoritas:

Josefina Vial Salas, Inés Pereira Montes, Lina Larraín del Campo, Charito Matte Ossa, Olga Matte Pinto, Virginia Ariztía Izquierdo,, Zulema Undurraga Vergara, Elsa Charme Silva, Amelia Ovalle Ovalle, María Luisa Balmaceda Williams, Emilia Undurraga Alemparte, Blanca Bahamonde Soza, Inés Ruiz Zegers, Martha Flischmann Moreno, Ana Ariztía Izquierdo, Inés Undurraga Alemparte, Rosa Munita Detmer, Eliana Olea Donoso, Eliana Cruz Lavín, Eliana Prado Luco, Olga Ruiz Zegers, Olga Vergara Huneeus, Isabel Bruce Saint-Jean Olga Munita Detmer, Olivia Izquierdo Huneeus, Martha Ariztía Izquierdo, Olga Calvo Respaldiza, Nina Huneeus Valdés, María Darrigrandi Valdés, María Lyon Edwards, etc.

LOS DIAS DE MODA DEL FANCY. — El simpático salón de la Casa Colorada hoy por hoy, el sitio más fresco de reuniones, en esas calurosas tardes, continúa por esto atrayendo las simpatías y la preferencia de nuestra sociedad, constituyendo así sus diarias reuniones los éxitos más francos de nuestra sociabilidad.

Como de costumbre para hoy, Jueves de moda, el elegante y concurrido salón anuncia para la tarde el "té" para el cual han reservado mesas, distinguidas familias.

En la mañana se efectuará el acostumbrado "aperitif concert", y en la tarde, el diario "vermouth". Para todas estas reuniones la orquesta Naldini anuncia novedosas ejecuciones.

INTERESANTE EXPOSICION DE ARTE ESPAÑOL. — Mañana se inaugurará en el Salón Casanova una interesante exposición del gran artista español José Benlliure, exhibiéndose además, un conjunto de lindas copias del Museo del Prado.

MATRIMONIO CONCERTADO —Se ha concertado en Lautaro, el matrimonio de la señorita Amelia Deramond Quezada con el teniente señor Mario Ramírez Bustamante.

Hizo la visita de estilo el teniente coronel señor Gustavo Dupuy Venegas.

Consejos de la Comtesse Ivon

¡QUE DELICIOSO!—

En esta época de intensos calores nada es más agradable que un baño, fresco, saludable, delicioso, como el que se obtiene mediante agregándole **Agua de Colonia Ideal del Laboratorio Chile,** que es preparada científicamente con los mejores perfumes y siguiendo la fórmula original, lo que le da cualidades y méritos especiales sobre todas las imitaciones vulgares que se venden a veces más caras que ésta.

PRECIOS TENTADORES.—

Ahora, en vísperas de vacaciones y con los trastornos del Banco Español, que tanto quebrantos produce en tantísimos hogares, es preciso pensar en la economía y sólo se debe comprar lo más indispensable -y donde vendan no sólo barato, sino de muy buena calidad, porque de lo contrario en vez de economizar sería un derroche, botar la plata.

La conocida **Casa Emilio Delporte y Co., Bandera número 683-693, esquina de Rosas,** es la casa ideal, donde se puede comprar telas finas y corrientes, importadas y nacionales, de última novedad y a precios sumamente bajos hasta el punto de ser excepcionales. Haga una visita a sus extensos almacenes y podrá comparar y convencerse.

ADIOS VELLOS.—

Ahora más que nunca es indispensable extirpar el vello superfluo, pero no afeitándolo para que salga más tupido y vigoroso, use el célebre **Depilatorio Epirus** que lo vende únicamente la **Botica Gamboa, Portal Mac-Clure, esquina de Merced,** así tendrá un cutis terso, verdaderamente infantil.

EL CUTIS.—

Para tener siempre el cutis fresco y hermoso, use **Simi y crema Nieve Hamamelis,** que lo venden todas las boticas y **la Peletería Colón,** Ahumada 226, es una preparación que da siempre maravillosos resultados.

TEÑIDOS BARATOS.—

Parece que nada es tan fácil como teñir una tela, usando tantas formas de colorantes como se ofrece; seducida por esta impresión, multitudes de personas se resuelven a hacer economías, efectuando ellas mismas sus teñidos en casa, o confiándolos a talleres económicos del barrio, pero pronto viene el desengaño al ver perdido su trabajo y la ropa que se deseaba teñir que resultó toda manchada y de un color muy diverso al deseado. En tales circunstancias es cuando se piensa en la perfección de los teñidos hechos por la **Tintorería Las Novedades, calle San Francisco 425, quinta cuadra frente a la sexta comisaría,** que por lo demás son tan baratos.

PROTECCION DEL CUTIS.—

La protección del cutis es una de las cosas más necesarias sobre todo ahora que el sol es más quemante y que se aproxima la época del veraneo; las costas y campos; como medio práctico para lograr este resultado, nada puede indicarse como la más conveniente que el uso diario de el **Agua Soeurs des Capucines y la Crema le Secret de la Reine Mab,** que vende la **Casa Muzard, Botica Francia y Serrano 75.**

CUIDADO CON ENFERMARSE.

Ya viene el veraneo con todo su cortejo de agregados y también con sus peligros e inconvenientes: entre éstos no es el menor las enfermedades del órgano digestivo, como colitis, indigestiones, etc., que preparan el camino al temido tifus. Use **Salfín del Laboratorio Chile** y podrá poner atajo a cualquier amenaza, asegurando así su tranquilidad y la de los suyos.

COMTESSE IVON.

MUSICA

EL RECITAL DE OSMAN PEREZ FREIRE

El Sábado próximo, a las 6.30 P. M., tendrá lugar el recital que este compositor nacional celebrará en la Sala del Splendid.

En el interesante programa, figuran las señoritas Lily y María Mercedes hijas del distinguido compositor, bien conocidas y estimadas por nuestra sociedad en donde han conquistado la admiración de todos por su exquisito trato, en que no sólo reflejan la distinción nacida y cultivada, sino el temperamento artístico que poseen en forma extraordinaria.

En el programa figuran trozos de música de autores que hemos escuchado en recitales de eximios artistas y con dificultades que sólo se consiguen dominar después de grandes estudios.

Según las crónicas que hemos leído, ambas se han revelado verdaderas cantantes desde su más tierna infancia. En Buenos Aires han sido siempre el principal atractivo en las grandes fiestas de beneficencia y tienen en su álbum los artículos más entusiastas y elogiosos en que hacen notar el extraño privilegio con que la naturaleza las ha dotado.

Figuran en el programa dos de los trozos preferidos por la célebre María Barrientos, hermosas obras de los compositores Rismky Korsakow y E. Grieg y al lado de esas composiciones del más puro clasicismo escucharemos la modesta y dalita, el romántico estilo y el cadencioso tango que contrastarán con las graciosas canciones inglesas y francesas.

No dudamos que este recital será un acontecimiento artístico y social y que la sala del Splendid se hará estrecha para contener la concurrencia que rendirá un homenaje de simpatía al distinguido compositor y a sus más gentiles intérpretes.

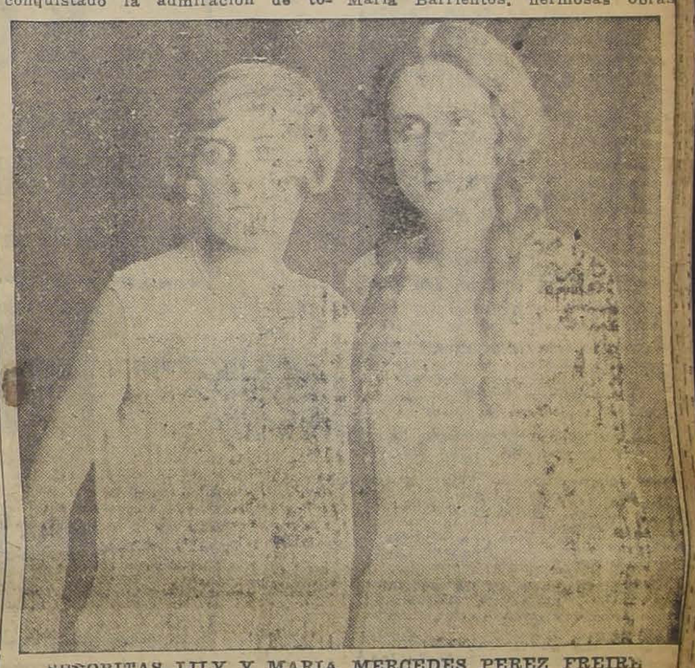

SEÑORITAS LILY Y MARIA MERCEDES PEREZ FREIRE

Mme.
Heléne Charles
590 — ALAMEDA — 590

Rebaja de precios en telas de hilo de primera clase, para mantelería y ropa de cama, desde $ 20 metro; batista de hilo blanco y de colores para ropa interior, a $ 7.50; batista sedosa a $ 4.50; crea de algodón buena clase, a $ 3.25; hilo de color especial para bordar malla y tul de Génova para bordar al punto de marca.

CERA MESALINA
EMBELLECE Y SUAVIZA EL CUTIS
MESALINA WAX Co.-NEWARK, U.S.A.

NOTAS DE ELEGANCIA

Las últimas novedades Europeas son: El calzado tejido en todo los tonos, charol perforado, charol con cuero de Lagarto, charol en rejilla, cabritilla Bois rose, y gamuza beige. Surtido completo encontrará usted para la venta en la

Botería MOREL
SAN ANTONIO 85

RENBAD
es la crema que por sus excelentes cualidades curativas del cutis ha merecido la recompensa de hacerse recomendar por las damas que la usan, como la más eficaz para la piel.
En venta en la
DROGUERIA Y BOTICA KLEIN
Huérfanos esq. Bandera
D—3

LA RIOJANA
ESTADO 64 — ESTADO 64

Alfombras, Linoleums, Tripes, Guardas, Gergones, Felpudos de coco; Pisos cama, Tapices, Brocatos de seda y algodón, Gobelinos, Yutos, Felpas lisas y labradas, Popelinas, Carpetas de mesa, Cretona doble ancho y un ancho; Lanzas de bronce para cortinas y novedades para señoras.
Todo a precios sin competencia.

BLANCO Hnos. y Cía.

CASA LERIA
NOVEDADES PARA SEÑORAS

El progreso comercial de Santiago es algo evidente, que se impone al menos observador; pero entre todos los diferentes giros, están en proporción preponderante los relacionados con las modas y las toilettes femenina, y todos sus accesorios. Son las más atrayentes sus vidrieras y exhibiciones, y siempre están concurridas por compradoras y personas prácticas que van a estudiar y tomar inspiraciones para ordenar la ejecución de sus trajes.

Como lo decíamos el Domingo pasado, esta multitud de variados negocios femeninos ha recibido un nuevo competidor en la **Casa Leria,** que acaba de abrir sus puertas el Lunes en su amplio y elegante local de la calle Monjitas 807, esquina de San Antonio, frente al Teatro Alhambra; pero aun cuando le auguráramos un éxito, no nos imaginábamos que seríamos tan buenos profetas, y que lograra atraer una concurrencia tan numerosa y escogida, que examinaba todo con curiosidad femenina y que compraba seducida por la calidad, novedad y precios tan atractivos de cada artículo.

La especialidad de esta casa es la importación directa de toda clase de telas finas de seda, hilo, lana y algodón.

Todo es de última novedad y adquirido en París por un experto comprador, que conoce a fondo el exquisito gusto de nuestras elegantes, y que, por lo tanto, hace los mayores esfuerzos para satisfacerlos cumplidamente.

Aunque ya lo hemos dicho conviene repetirlo, que esta Casa se abre en circunstancias muy propicias para nuestro público, pues todo su inmenso surtido de mercaderías está recién comprado en Europa y pagado con todas las ventajas que ofrece la baja del franco, y por lo tanto, puede ofrecer todo nuevo y a precios inferiores, respecto de otras casas que tienen mercaderías compradas anteriormente con cambio muy desfavorable.

Tenemos la seguridad que nuestras elegantes, al visitar esta Casa, confirmarán nuestras observaciones y colocarán en primera línea entre sus proveedoras de buenos artículos y telas, correspondiendo, así, a los esfuerzos realizados por el señor Leria, para crear esta Casa que tiene el propósito de atraerse la mejor clientela y conservarla, dispensándole su mejor atención.

JACQUELINE.

Empresa de Transportes F. A. R.
con autos, camiones, ofrece sus servicios para cargas en general.
Tratar:
COMPAÑIA 2775.—CASILLA 13284

LOS SENOS FEMENINOS

Su desarrollo y firmeza, sin la absorción de droga alguna, mediante el más moderno procedimiento Naturista, (hydro-neumático) "TRIPLEX—BUST—EXUBER". Pídase folleto ilustrado, se remite en sobre cerrado y sin membrete, a quien lo solicite, incluyendo un peso en estampillas a DR. IMBERT-DAYET, CASILLA 3363, VALPARAISO.

COMO MADRE O PADRE
USTED DEBE VER
"EL CAMINO HACIA LA BELLEZA"

Oficina amueblada
Deseo arrendar en local de oficinas o casa particular, muy central. Dirigirse:
Casilla 4019 :—: H. M. L.

NECESITAMOS
Maestro Mueblista
COMPETENTE
Tratar en San Alfonso esquina de Francisco Huneeus.

Hemos recibido
un inmenso surtido de plaquées y objetos de arte, a precios muy convenientes.
JOYERIA LA ESTRELLA
San Pablo 916
Frente al Mercado Central
No deje usted de visitarla.

Mañana, tarde y noche, *higienice* su boca usando el excelente dentífrico
Pasta Esmaltina

Dr. C. VALENCIA C.
DENTISTA
Operaciones indoloras, procedimiento Prof. CARREA (de la Facultad de Buenos Aires). Especialidad: dentaduras, coronas y puentes.
TEATINOS N.o 50

FORD SPORT
Compro de ocasión
Morandé 350

Imperio

CHILEAN CINEMA CORP.

GRAN ORQUESTA

EL CINE MAS ARISTOCRATICO DE SANTIAGO

HOY 6.30 - 9.30

EXITO DE LA ASOMBROSA VISION HISTORICA:

NERON

LOCALIDADES NUMERADAS

Obra gigante que ha requerido dos años para su filmación. Más de diez mil almas en escena. Sólo artistas famosos. Filmada en la misma Roma histórica.
EL INCENDIO DE ROMA. LAS CATACUMBAS. LAS ORGIAS. LOS CRISTIANOS ARROJADOS A LAS FIERAS EN EL CIRCO

"NERON" ES EL MAYOR TRIUNFO DE FOX

En esta película que eclipsa el lujo y la belleza de las más célebres obras, se puede apreciar todo el esplendor licencioso de la vida romana, bajo el imperio del loco Nerón, cuyos crímenes ensombrecieron la historia del mundo antiguo.

Diciembre 8 MARTES ESPECIAL Y NOCHE

Grandioso Estreno

Magnífica serial de arte, en cuatro grandes funciones. Creación de JEAN ANGELO, el recordado intérprete de "La Atlántida".

SURCOUF

Historia de corsarios bajo el imperio de Napoleón el Grande.

Belleza — Pasión — Romance

OBRA INSPIRADA EN CLAUDE FARRERE

El Gentilhombre Aventurero

Los corsarios franceses: la epopeya de sus hazañas y el romance de sus amores.

Emil Jannings

El gran actor alemán supera todas sus anteriores creaciones en la gran producción UFA!

Boda Tragica

Drama de amor y de muerte, donde se ve la lucha del odio y de la crueldad contra la pureza de una pasión que une dos corazones.

PALPITANTE VISION DE LA REVOLUCION FRANCESA

REAPARICION DEL GENIAL WILLIAM S. HART CON SU CABALLO PINTO

BRAVO BILL HICKOK

SABADO: TEATRO VICTORIA

INDEPENDENCIA - HOY -- 6.30 y 9.30: ¿Dónde Estuve yó...? por Reginald Denny

ORQUESTA DE 5 PROFESORES

oy debuta en el Princi- l la Compañía de Varie- des y "Scketchs" Páez- D'Alphonse

SU PROGRAMA COMPLETO

Hoy debuta en esta sala la Comía de Variedades y Sketches iez D'Alphonse", conjunto que ba de llegar del extranjero y hace un espectáculo moderno, interés y que no trata de pretar exhibiciones anticuadas. El grama resulta una serie de noades, pero todas ellas dentro del biente moderno, de acuerdo con gusto del público y de sus nueinclinaciones.

a trouppe da a conocer una se- de motivos artísticos basados los más fantásticos temas, con sica adecuada y con presenta- netamente nueva y estética. espectáculo se hace a base de cuadro de señoritas, guiadas por primer actor, con decoraciones vas, de mucho gusto y jugando lus un papel de suma importia. El trabajo es de mucha fanía, bastante fino y lleno de deses que agradan y que no pueden calificarse como algo maraoso.

l programa de hoy cuenta con "scketchs", los cuales se verán el programa que publicamos a tinuación:
infonía por la orquesta del maesClaudio Carlini, 11 profesores.
n viaje al país de los ensue- (Scketch) por todo el conjunde la compañía.
Midinette, canción parisiense, cuatro personas.
Canción del Ukelele, con tra especiales.
lumuradas.

imi (Scketch), personaje cen- Harold Lloyd.

Segunda parte

infonía.
resentación del Gramófono "Soa", en la canción "¡Oh, mujer, jer!".
dres Mexicanos.— "Un gran or", por Liseete Léon.
allet Clásico (Baile de Gounod). Mary García.
o no puedo vivir sin amor, por a la compañía (Scketch).

l debut se hace en la sección la tarde y se repite el mismo grama, con alguna variación en noche.
a orquesta es típica.
a boletería funcionará desde las meras horas del día.

ESPECTACULOS DE AURELIO VALENZUELA B. Y Cía.

ESMERALDA y O'HIGGINS

HOY A LAS 6 A LAS 9.20

La bellísima película francesa:

EL CONDE KOSTIA

Novela de CHERBULIEZ, por

ANDRE NOX Y CONRAD VEIDT

La novela de un hombre amargado por los celos

EN EL SETIEMBRE Reaparición de las

SETIEMBRE y BRASIL

HOY VERMOUTH Y NOCHE

La hermosa película argentina:

EL ORGANITO DE LA TARDE

Acompañamiento con gran

ORQUESTA TIPICA ARGENTINA

y con CANTO

Hnas. DELPONT

Programa enteramente de estrenos, con preciosos trajes.

"PASACALLE", "FANTASIA JAPONESA" Y "CAMINITO DEL TALLER"

PLATEA NUMERADA $ 3.20, EN VENTA TODO EL DIA

Teatro de La Comedia

Hoy se pondrá en escena en la función vermouth la divertida comedia "Mujercita mía", que encuentra una brillante interpretación por los elementos de Serrador Marí y cuyas divertidas escenas causan la más franca hilaridad.

En la noche se repite la hermosa comedia alemana, reestrenada anoche, titulada "Juventud de Príncipe", cuya traducción ha estado a cargo de los afortunados autores señores Carlos Costa y José M. Jordá.

Se prepara el estreno de la última obra del insigne comediógrafo don Jacinto Benavente titulada "La virtud sospechosa", que servirá para la función de gracia de la señorita Nora Serrador.

La Chilenita

Mañana en el Esmeralda, con una nueva serie de funciones la aplaudida tonadillera nacional La Chilenita, artista graciosa y simpática que cuenta con grandes admiradores entre nuestra juventud.

La Chilenita en su rentrée hará los siguientes números: Fumadora Oriental, shimmy; Mano a mano, tango arrabalero y Orquídea, la aplaudida shimmy que estrenará entre nosotros las Hermanas Trasow.

Beneficio de Armando Mendoza

Mañana en las dos funciones (vermouth y noche) da su beneficio el aplaudido actor cómico de la Compañía Serrador Marí, señor Armando Mendoza, con el estreno de la divertida comedia "El agua de Lozoya", obra que se presta admirablemente por sus situaciones cómicas, para el beneficiado.

Las localidades están ya en venta en la boletería del teatro.

Los Coros Ukranianos

Con un escogidísimo programa entre cuyos autores figuran Gretchaninoff, Lyssenzko y otros célebres autores de la moderna escuela rusa se presentarán el Sábado en el Teatro Santiago, los célebres Coros Ukranianos, cuya fama ha llegado hasta nosotros, como del mejor conjunto coral que se haya presentado ante los públicos europeos antes y ahora americanos. En el Teatro Santiago están en venta las localidades para el debut de este espléndido conjunto artístico, que dará sólo diez audiciones, siendo la del Domingo la única matinée que darán en su corta temporada.

LAS HERMANAS DELPONT SE PRESENTAN HOY EN EL SETIEMBRE

Las Hermanas Delpont en esta nueva serie de funciones en el Setiembre, harán solamente estrenos y es así como hoy se presentarán en Pasacalle, número original y que les da ocasión de lucir trajes de gran novedad y belleza. Fantasía japonesa, número muy llamativo por su exotismo y por la hermosura de su música y por último el tango Caminito del Taller, actualmente de moda en la capital argentina.

El cine completará el espectáculo con la sentimental película argentina "Organito de la tarde", que tanto ha gustado.

NOTICIAS CINEMATOGRAFICAS

TEATRO VICTORIA

El grandioso estreno de la Ufa: "Camino hacia la belleza", se efectúa hoy en especial y nocturna

Ha logrado causar verdadera expectación en el público el anunciado estreno de la película "Camino hacia la belleza", que se efectuará hoy en el Teatro Victoria.

Ha trascendido al público la opinión formada entre las personas que han tenido oportunidad de conocer esta película, opinión que la califica como una obra trascendental hecha con arte, buen gusto y un fin altamente social.

"Camino hacia la belleza" es una cinta ante todo sana y noble. Es la historia de la belleza física a través de la historia, en el nombre y en la mujer. Es la demostración de que sólo han sido fuertes los pueblos que han sabido cultivar los deportes, los que han llevado una vida sana, alejada de los vicios. Camino hacia la belleza van los que cuidan de su cuerpo y no solamente van camino hacia la belleza sino que van también camino hacia la bondad y camino hacia el éxito, porque el que tiene su cuerpo sano y fuerte piensa bien y obra mejor. Los vicios hacen precipitados a los hombres; muchos negocios se malogran por nerviosidad proveniente de la decodencia corporal; muchos matrimonios se hacen, que no debieran hacerse, sólo porque se han efectuado precipitadamente, porque le ha faltado a los novios la salud corporal que da tranquilidad y reflexión.

De todas las películas llegadas hasta la fecha, hay pocas más hermosas que ésta. Su confección es perfecta, como que ha estado a cargo de los directores de los institutos artísticos más célebres de Alemania y todos los que han dirigido la cinta son eminencias del arte de la medicina y del deporte.

Un aspecto curioso de esta película es la aparición de las danzas regionales de todo el mundo.

Los deportes, dice la película, deben merecer la ayuda de los Gobiernos y hay estadistas que les han dedicado preferencia como Lloyd George, Mussolini, Alfonso XIII y otros, los cuales aparecen en sus ejercicios predilectos.

"Camino hacia la belleza" constituirá hoy el centro de reunión más atrayente de la capital. La orquesta Tritini acompañará el espectáculo con música selecta.

La sección de la tarde se inicia a las 6.30 y la de la noche a las 9.40.

SPLENDID THEATRE

Hoy, 6.30 y 10.30 P. M.: "Matrimonio temporal", que estudia las tres enfermedades modernas el apendicitis, la cocaína y el divorcio

En las funciones sociales de hoy estrenará el Splendid Theatre una impresionante y educativa película dramática titulada: "Matrimonio temporal", obra extraordinaria que interpreta la adorable esposa de Harold Lloyd, Mildred Davis. Figuran en el elenco, en roles principales, Keneth Harlam y Stuard Holmes.

Un refrán norteamericano dice que la mujer moderna, especialmente la de gran mundo, padece de tres enfermedades de gran moda, y sin las cuales ninguna dama se considera perfecta: La Apendicitis, la Cocaína y el Divorcio.

Y así, la historia que presenta "Matrimonio temporal" jira alrededor de una mujer casada que sedia, una horrible casualidad, la lleva a los estrados de un tribunal acusada de un crimen que no ha cometido. Durante el proceso, asume la defensa de la acusada, su propio esposo, quien en una brillante y formidable situación escénica, demuestra al jurado y al público la inocencia de su mujer, a la vez que culpabilidad indirecta.

El maestro Carvajal ha sincronizado para las exhibiciones de este film, un programa especial de música, que será ejecuttado a gran orquesta.

En la función de las 9.30 P. M., irá la exhibición de las dos grandiosas comedias de Buster Keaton. "La Yeta" y "Un tío como la gente".

SALA IMPERIO

Hoy se repite "Nerón", la gran película histórica que triunfó ayer plenamente

La aristocrática Sala Imperio obtuvo ayer un éxito enorme con el estreno de "Nerón", gran película histórica Fox que se repite hoy en las dos funciones de esta elegante sala. "Nerón" es, sin lugar a duda, lo más completo y perfecto que se haya hecho hasta ahora en materia de films históricos.

Sorprenden desde el primer instante la magnitud de las obras que se han debido realizar para reconstituir las construcciones arquitectónicas y las grandes escenas que muestran la Roma antigua en todo su pagano esplendor.

La variedad de las escenas y su enorme interés, constituye el mejor atractivo de esta película gigantesca en que se admira el incendio de Roma, los juegos del circo, los martirios de los cristianos arrojados a las fieras y en fin, la vida cortesana del Emperador, sus fiestas y orgías que hicieron de la ciudad eterna la metrópoli del placer y de la bacanal. Jacques Gretillac ha hecho su papel de Nerón con un acierto extraordinario, dando características muy interesantes al nefasto Emperador que tuvo bajo su mano la vida de tantos miles de personas y que no vaciló, en su locura, cuando llegó el momento del horrible sacrificio. Violet Mersereau, Guido Tentro, Edy Darclea, etc., son otras tantas figuras interesantísimas que prestigian esta cinta, ya tan meritoria. El interés de la trama no decae un momento.

Las perspectivas en que el director de esta cinta, J. Gordon Edward ha desarrollado sus escenas, son grandiosas y llevan al espíritu del espectador una sensación profunda de lo que fué aquella civilización magna.

Para las dos funciones de hoy, la orquesta Grazioli ha seleccionado un programa de música adecuada a la índole de la película, llamado a despertar tanto entusiasmo como el de ayer.

EL ESMERALDA Y O'HIGGINS ESTRENAN HOY: "EL CONDE KOSTIA", LA GRAN VISTA FRANCESA

En medio de la avalancha de estrenos, merece ser destacada como una verdadera película de arte "El Conde Kostia", adaptación de la novela de Víctor Cherbuliez, interpretada por André Nox, Conrado Veidt y Mlle. Genica Atanasiu. Esta cinta pertenece a la misma categoría que "La batalla", "La víspera del combate" y "El pensador", es decir, al grupo selecto de películas literarias producidas por el cine francés.

"El Conde Kostia" es una novela moderna, de nuestros días. Conrado Veidt, el ilustre actor alemán que protagonizara "Lady Hamilton", hace el rol de un rico señor ruso refugiado en el Rhin. Este personaje es un hombre amargado por celos póstumos de su difunta esposa. Cree que ella no le fué fiel y que el único hijo que quedó es fruto de un amor culpable. Esta idea terrible lo ha convertido en un neurasténico agudo, que se complace en martirizar al adolescente, como para vengarse de la afrenta que cree que su esposa le hizo.

La cinta ha sido tomada en los más bellos paisajes del Rhin, en los bellos castillos cantados por Alfredo de Musset.

EL SETIEMBRE Y EL BRASIL EXHIBIRAN HOY: "EL ORGANITO DE LA TARDE"

La simpática película argentina "El organito de la tarde" se exhibirá en las dos funciones de hoy de los teatros Setiembre y Brasil. Esta cinta es inspirada en el popular tango del mismo nombre y desarrolla un tema de neto sabor argentino. Es la vida de las calles de Buenos Aires la que palpita en ella. La heroína es una de esas mujeres bonitas pero pobres que, fascinadas por la tentación de una vida de placer y de regalo, abandonan su dura vida de mujer honrada. Ella sigue el camino de tantas otras, pero al sentirse culpable de la desgracia de toda su familia por su liviandad, quiere volver a ser buena, quiere volver con los suyos, pero ya la garra del explotador se ha hincado en ella y la ha convertido en una esclava. Sólo la muerte puede liberarla de su persecución.

La película es presentada con acompañamiento de canto y de orquesta típica argentina. La orquesta del teatro ha sido aumentada con la del maestro Rispoli, con lo que resulta un conjunto criollo como pocas veces se ha oído en Chile.

—En el Setiembre debutarán las Hermanas Delpont, las encantadoras cancionistas y bailarinas de cuyo debut damos detalles en nuestra sección teatros.

—El Sábado se dará "El camino de la belleza".

NITRO-OZONA

—¿Por qué cura todas las enfermedades?
—Porque hasta ahora la ciencia sostiene que la mayoría de las enfermedades es originada por infecciones de diferentes especies.

CONTRA TODAS ESAS INFECCIONES OBRA CON ABSOLUTA SEGURIDAD EL UNIVERSAL DESINFECTANTE "NITRO-OZONA" DE LOWE Y WEISSFLOG

Su valor todopoderoso, como remedio y desinfectante se inició en la terrible epidemia del cólera morbus del año 1887, en que salvó de la muerte a muchos miles de personas.

Su eficacia se ha comprobado también en toda clase de enfermedades crónicas infecciosas, como ser: sífilis, cáncer, sarcoma, lepra, etc., y sobre todo en la más asoladora de todas las enfermedades: en la tuberculosis (tisis). Cura radicalmente: afecciones de la piel, de la vista, enfermedades del hígado, de los riñones, etc.

IMPORTANTE:

TODO ENFERMO DEBE LEER Y ESTUDIAR EL CATECISMO "NITRO-OZONA", QUE REMITE GRATIS A QUIEN LO PIDA: Sucesión Luis Lowe, Claras 140. — Correo: Casilla 832—Santiago

Expéndese:

DROGUERIA DAUBE Y BOTICAS PRINCIPALES

TODO ENVASE LEGITIMO LLEVA 2 FRASCOS DE 25 Grs. CU. CON EL NOMBRE GRABADO DE LOS INVENTORES, UN PAQUETE DE POLVOS DE LIMONADA Y SU RESPECTIVO LIBRITO EXPLICATIVO

TEATRO COMEDIA

Cía. ESPAÑOLA DE COMEDIAS SERRADOR MARI

Hoy Jueves 3 Diciembre hoy

Vermout, a las 6.20, éxito cómico "MUJERCITA MIA"

Noche, a las 9.45, segunda presentación:

"Juventud de príncipe"

Mañana beneficio de Armando Mendoza con el estreno: "EL AGUA DE LOZOYA"

MINERVA

HOY

Especial 6.30 — Noche 9.30

Plumas de Pavo Real

¡¡NO SE SOFOQUE POR SU GUSTO!!

Vaya desde mañana en las noches al Teatro CERRO Sta. LUCIA

Por 3 pesos, película, orquesta, impuesto y autobús hasta la terraza.

La Señorita Barba Azul

BEBE DANIELS

RECOLETA

Hoy, estreno de "Bestias en vez de hombres", por Lon Chaney y otros grandes artistas.—El simpático cine Recoleta estrena hoy una película que entre sus muchos méritos tiene el de estar interpretada por tres figuras de gran importancia en el mundo del cine. Son ellas: Lon Chaney, el recordado Cuasimodo de "Nuestra Señora de París"; Betty Blithe, la "Reina de Saba" y Lewys Stone, intérprete de "El prisionero de Zenda".

"Bestias en vez de hombres" es un palpitante drama de las regiones Norte de América.

SPLENDID HOY

DIRECCION: MAX GLUCKSMANN

EL CINE de la SOCIEDAD

Estreno de la super extraordinaria producción, de profunda tesis social, que estudia los tres vicios modernos: El Apendicitis, la Cocaína y el Divorcio:

MATRIMONIO TEMPORAL

LUJOSA PRESENTACION ESCENICA

Creación de la adorable esposa de HAROLD LLOYD:

Mildred Davis

y del gentil

Keneth Harlam

T. REPUBLICA

Dirección: Max Glucksmann

HOY ESPECIAL — y — NOCHE

TODO UN PELEADOR

"EL GATO FELIX Y EL PEZ ESPADA"

HOY ESTRENA EL TEATRO VICTORIA la grandiosa película de la U. F. A.

El Camino Hacia la Belleza

APROBADA por la CENSURA para MAYORES DE 15 ANOS.--La Boletería está abierta desde las 10 A. M.

"EL EXPRESO DE LA MEDIA NOCHE"

De Elaine Hammerstein, en el Splendid Theatre

Para las funciones sociales del próximo Domingo, la dirección del Splendid Theatre anuncia el estreno de la última creación de Elaine Hammerstein. Se titula esta producción "El expreso de la media noche" y es un film netamente moderno, puesto que su estreno en los Estados Unidos se ha llevado a cabo hace menos de dos meses.

"El expreso de la media noche" es un impresionante fotodrama hecho a base de una historia de amor y de aventuras. Como su mismo nombre lo indica, es algo sensacional que se relaciona con un romántico y delicado idilio.

Elaine Hammerstein, famosa por los roles que interpreta, encarnando siempre el espíritu de una mujer buena, en esta su última creación se sobrepasa a toda labor realizada.

"El expreso de la media noche" tiene interés, un gran interés; está bien dirigido, admirablemente fotografiado, y en su reparto trae una actriz de la fama, el talento y la hermosura de Elaine Hammerstein.

LA REAPARICION DE WILLIAM S. HART Y SU CABALLO PINTO, EL ESTRENO DE: "BRAVO BILL HICKOK", SE HARA EL SABADO EN VICTORIA

William S. Hart es lo que puede llamarse un artista popular en todas las clases sociales. Tanto el público de la sociedad como el público entusiasta y modesto de los barrios lo consideran un ídolo. En todos los teatros que visitamos en ejercicio de nuestra profesión hemos oído más de una vez la nostálgica pregunta: "¿Y cuándo dan alguna de William Hart?"

La Paramount ha sido la marca afortunada con el contrato por el cual el popular actor se compromete a filmar nueve nuevas películas, con las cuales desea despedirse del cine. La primera de estas películas será estrenada en el Teatro Victoria el Sábado próximo, y se titula "Brabo Bill Hickock", en el cual reaparece con su famoso caballo Pinto, aquel talentoso (?) animal que nuestro público ha admirado tantas veces y que mereció los honores de que Hart filmara para él una película que llevó su nombre.

El rol que desempeña Hart lo presenta en la época posterior a la guerra civil de los Estados Unidos, de manera que da margen a la Paramount para presentar buenos escenarios con grandes comparserías.

Esta cinta tiene su aspecto sentimental muy simpático, pues William S. Hart asegura que "es mejor haber amado una vez, aunque ese amor haya sido fatal—que no haber amado nunca".

"El Húsar de la Muerte"

Noventa y dos exhibiciones entera hoy esta gran película histórica editada por la Andes Film y que ha batido el record de todas las películas en las exhibiciones consecutivas en el menor número de días en esta capital.

Es muy grato para la cinematografía nacional el triunfo alcanzado por esta película de la Andes Film, ya que con ello se consolida la situación de las empresas cinematográficas nacionales, pues encuentran en el público la cooperación que merece por sus esfuerzos.

La Apolo Film de Concepción también ha encomendado a la Andes Film la dirección técnica de su nueva producción que estrenará en breve "Canta y no llores corazón" o "El precio de una honra", donde pasarán por la pantalla los más preciosos jardines del Sur de Chile, como el Parque de Lota, etc.

"El húsar de la muerte" se exhibe hoy en los siguientes teatros: Oriente, Politeama, República y Odeón.

ALHAMBRA

Hoy, estreno francés "Por amor al dinero", simpática creación de Ginette Landis.—Ginette Landis, hace en "Por amor al dinero", una creación admirable que es un derroche de simpatía y de elegancia. Protagoniza el papel de una muchacha alegre y buena que es la compañera de un tío viejo y rico, cuyos demás parientes le desean la muerte para heredar sus millones. En torno a este asunto se ha tejido una alegre trama para los herederos ambiciosos y Ginette saca de todo ello un partido enorme, que la coloca entre las ingenuas más adorables de la pantalla.

APOLO

"Divorcio". — Una producción de extraordinaria actualidad y que ha de llamar a atención por el poderoso argumento que le ha servido de base, estrena en sus funciones de moda el Teatro Apolo.

"Divorcio", que es la obra a que aludimos, no sólo conmueve y emociona, sino que nos da profunda enseñanza de carácter social, que propio esposo, quien, en un brillanhan tenido el más rotundo éxito donde se haya dado. Una orquesta especial sincronizará la obra.

AVENIDA

"Cien mil dólares por un marido". —En sus funciones de hoy, esta Sala estrena una de las más notables comedias de amor lujo sport y proezas que ha producido la cinematografía francesa. Nos referimos a la preciosa película titulada "Cien mil dólares por un marido" o "Como una flecha", film que es la última palabra de cómicas aventuras y emociones.

Trabaja en el rol principal un nuevo super-astro de la pantalla Charles Aldini, simpatiquísimo muchacho cuya extraordinaria labor le ha valido el título de rival del coloso Douglas Fairbanks.

AVENIDA MATTA

"Martirio de Madre", por Andrée Lionel. — Hoy, en especial y noche se estrena la segunda parte de esta bellísima producción francesa, adaptada de la célebre novela de Pierre Decourcelle, titulada también, "Martirio de una madre" y en la cual se pone de relieve el profundo y delicado amor de una madre, que no trepida en nada por el bien de su hijo, y llega a los mayores sacrificios.

Andrée Lionel, la bella actriz francesa, interpreta el papel principal en esta interesante película de variado y emocionante argumento.

LAS EMOCIONANTES ESCENAS DE "LA CARRETA"

La superproducción Paramount que se estrenará el 9 en el Victoria

La Paramount no quiere que termine este año en que ha iniciado tan afortunadamente sus actividades directas en Chile, sin presentar su producción extraordinaria titulada "La Carreta" para cerrar así con un broche de diamantes su brillante temporada de estrenos de 1925.

En realidad, "La Carreta" no sólo terminará con esplendor el año cinematográfico sino que puede dar lustre a la temporada misma, pues sin exageración para los cinematografistas el año 1925 ha de ser con el tiempo "el año en que se exhibió "La Carreta".

Ya hemos dicho que la famosa producción Paramount que ahora se anuncia no es lo que se puede llamar una cinta grandiosa; no es este el calificativo que le viene. "La Carreta" no es grandiosa, pero es en cambio conmovedora e impresionante hasta las lágrimas. "Los Diez Mandamientos" posiblemente no han conmovido a nadie; han producido estupor y perplejidad: "La Carreta" no producirá asombro, pero llegará con su idilio sencillo y la trágica peregrinación a través de la llanura inclemente y hostil de Estados Unidos de entonces, hasta el fondo del corazón, conmoviéndolo e impresionándolo.

"La Carreta" deja una sensación de grandeza de espíritu y de heroísmo en la acción. Es educadora. Es impresionante. En una palabra, es profundamente humana.

La marcha lenta, pero constante a través de las áridas llanuras alcalinas de Utah, el vado inquietante del caudaloso Platte, impresiona al espectador y exalta hasta lo indecible la figura de aquellos colonos. La faena parece imposible, pero la palabra imposible ha sido borrada y la caravana vence la llanura y cruza el río.

Viene en seguida la impresionante cacería de búfalos, escena enérgica, dinámica, verdadera lección de fuerza, magnífico espectáculo de vida al aire libre, en medio de la naturaleza. Apenas se ha extinguido este bello cuadro surge el terror del incendio de la pradera provocado por las tribus hostiles y en medio de aquel horror, la escena conmovedora y sorprendente de Lois Wilson y Warren Kerrigan, los intérpretes principales, consagrando su idilio ante el peligro.

El peligro del fuego también se ha vencido, pero surgen entonces las hordas salvajes de un realismo aterrador, atacando al blanco que viene a quitarle sus posesiones.

Y así, después de la triple victoria sobre el fuego, el agua y la guerra, la caravana se dirige lentamente hacia las colinas donde se oculta el sol; la dorada promesa que encendió tanto heroísmo e hizo fructificar tanta virtud varonil.

¿Esto es "La Carreta"? En parte; quedan todavía innumerables escenas y episodios bellísimos que ya iremos anotando en el curso de la presentación de esta obra maestra de la Paramount.

Todos los pueblos tienen algo suyo en este hermoso poema del esfuerzo. "La Carreta" va a dejar en Chile una impresión memorable.

Inauguración del Teatro Cerro Santa Lucía

La nueva y laboriosa empresa que tiene a su cargo los espectáculos del Teatro Cerro Santa Lucía que funciona en la terraza Caupolicán de dicho paseo, iniciará con gran auge su temporada de Verano, decidida a que dicho sitio se haga un punto de reunión de nuestra sociedad que desea en las noches pasar un buen rato sin sufrir de las asperezas del calor. La empresa dedica actualmente todos sus esfuerzos para que el público tenga comodidades, y ha comenzado por incluir en el valor mismo de la entrada que se ha fijado en tres pesos, el impuesto y el autobús que llevará al público desde la entrada del cerro hasta la terraza donde funciona el cine. De manera que ni el impuesto ni el autobús serán recargo para el que posea su entrada.

Para darle animación y alegría a ese sitio de entretenimiento, la empresa ha contratado una de las orquestas más populares y más apreciadas, la orquesta Rispoli cuyo repertorio es vastísimo y que siempre presenta las últimas novedades musicales.

El estreno se efectuará el Viernes a las 9.30 con la graciosa película Paramount, "La señorita Barba Azul", de la cual es intérprete la gentil Bebe Daniels. Esta cinta, elegante y entretenida, da el molde de los espectáculos qu hará la empresa del Teatro Cerro Santa Lucía.

PEDRO DE VALDIVIA ...

"Cambiando esposos". — La elegante sala de Pedro de Valdivia presenta en vermouth y noche un espectáculo de interés artístico y a base de una de las obras de más interés que ha lanzado en estos últimos tiempos la Paramount: "Cambiando esposos", por el nuevo humorista de la pantalla Raymond Griffith secundado por Leatrice Joy, Zazu Pitts y otros consagrados del cine.

"Cambiando esposos" es una cinta de corte cómico, pero de un argumento fuera de lo común, en que la escenas son traídas con talento y finura.

El Sábado, día clásico de moda, se proyectará la más completa creación de Pola Negri: "Montmartre".

El Húsar de la Muerte

PRECIO DE LAS LOCALIDADES—

UNA EXPLICACION AL PUBLICO

Por equivocación un teatro anunció ayer el precio de dos pesos platea.

El valor de esta película asciende a varias veces el precio de la exclusividad para Chile de la película más cara que pueda llegarnos del extranjero.

En vez de subir el precio de las funciones de estreno hemos preferido que esta cinta sea vista por el mayor número posible de personas, por esta razón hemos fijado un precio equitativo uniforme durante todo el período de estreno.

El público ha correspondido ampliamente a nuestro esfuerzo y modo de apreciar la ayuda que merece una industria que recién comienza, pero de la cual el país puede esperar mucho, tanto por su valor educativo, como por su alcance de propaganda de nuestra nacionalidad y por su importancia como factor de economía nacional.

En cuanto a nosotros se refiere

AGRADECEMOS AL PUBLICO

el favor que por nuestro intermedio dispensa a la industria nacional.

AYER, NOVENO DIA

DE EXHIBICION, ASISTIERON EN TOTAL:

6.762 PERSONAS

El término medio de los 6 primeros días fué de 5.339 personas por día)

HOY SE EXHIBE EN LOS TEATROS:

ORIENTE-POLITEAMA, ODEON-ELECTRA

Sólo quedan pocas exhibiciones en Santiago

ANDES FILM.

TEATINOS 42

IMPERIAL

Hoy, día de risa.—Grandioso acontecimiento de hilaridad, estreno del Programa Cómico N.o 46.—El Programa Cómico N.o 46 que estrena hoy el Teatro Imperial reune tres comedias que son verdaderos manantiales inagotables de chiste y de situaciones alegres. "Puesto en remate", por Chato Pollard y María Mosquini; "Heredia Hereda", por Charles Conklin y Patsy Kennedy y "Avispas" por los chiquitillos Johnnie Jones y Gertrude Messiger, son las tres películas que harán hoy las delicias de los habitués al Teatro Imperial.

Próximos estrenos

El Martes 8 se efectuará la primera función de "Surcouf" en la Sala Imperio. — La Sala Imperio, sitio de reunión de lo más selecto de nuestra alta sociedad, dará comienzo el Martes 8 a la gran serial de arte "Surcouf", obra grandiosa en cuatro funciones.

"Surcouf" es la novela de un corsario, cuyas escenas palpitantes de emoción y de belleza parecen arrancadas de la célebre novela de Claude Farrere, "Gentilhombre aven turero", tal es su colorido y su emoción dramática. La casa Pathé de París ha conquistado con "Surcouf" el mejor de sus triunfos, pues ha logrado resucitar en todo su esplendor cortesano y guerrero, el imperio Napoleónico. Sumas enormes significa reconstruir como se ha hecho en esta película, las flotas fragatas de aquel tiempo, los palacios y hasta las perspectivas del viejo puerto de Saint Maló desde el cual partían los corsarios franceses a sembrar de hazañas el mundo.

Inspirado en una de las más bellas épocas, el papel de "Surcouf" lo tiene a su cargo Jean Angelo, el recordado intérprete de "La Atlántida", secundado por las hermosas Jacqueline Blanc y María Dalbaicin. Desde Napoleón el Grande y los Ministros Tayllerand y William Pitt, aparecen en esta cinta los más destacados personajes históricos de la época. "Surcouf" es lo más apasionante y artístico que se haya hecho hasta ahora en seriales de lujo.

"Boda trágica", por Emil Jannings el Jueves 10 en la Sala Imperio. — "Boda trágica", es un drama terrible, cuya acción ocurre en Lyon, en los días del Terror cuando Francia estaba convertida en un caos de sangre y de lágrimas. Emil Jannings encarna en esta cinta un personaje extraordinario, un tétrico y malvado individuo que el gran actor ha detallado con una perfección que sólo él podía alcanzar. Este rol de Jannings es completamente en su actuación dramática y constituirá una sorpresa para el público de Santiago el verlo actuar en forma tan original. El argumento de "Boda trágica" es de una aguda dramaticidad. La casa "Ufa", productora de esta cinta, ha hecho con ella una obra de arte de efectivo valor.

CINEMATOGRAFIA NACIONAL

VEINTE RUBIAS Y UN ACTO HEROICO

Lanzándose desde veinte metros de altura a un río torrentoso

Ya hemos publicado que la película chilena "Nobleza Araucana", que se estrenará el Miércoles en los teatros de Aurelio Valenzuela B. y Cía., abarca todos los géneros cinematográficos, sin faltar en ella la nota cómica, dramática, de aventura y sentimental.

Entre los momentos sensacionales que tiene esta cinta, figura una impresionante caída al río Pilmaiquén desde una altura de 20 metros. Hay que tener presente que este río, es en partes, un verdadero torrente.

Conversando con uno de los artistas que realizan esta hazaña nos explicó cómo pudo él hacerlo.

—"El día que filmamos la escena —nos contó—tuvimos que hacer varias otras. Figuraban un paseo en lancha por un río y otras en un barco en Tornagaleones. Pues bien, para dar mayor realce a estas escenas tuvieron la gentileza de acompañarnos. Una vez filmadas las escenas mencionadas, se procedió a realizar la más difícil de todas, la lanzada al precipicio.

Después de una larga búsqueda, que había durado toda la tarde, l lanchas se detuvieron frente a corte a pique bastante montañ en el río. El director dijo: "Este el sitio más adecuado; ni que hublese hecho especialmente".

Mi compañero, seguro de sí mi mo, se lanzó. Una salva de apla sos saludó su llegada al agua. "S ñor Simpson (usted le toca aho dijo el director. Me asomé al abi mo y divisé en las lanchas que mecían en el río, todos los ojos las rubias valdivianas fijos en persona. En mi vida mi triste h manidad había sido objeto de tan interés. Podéis imaginaros lo q pensé en aquel momento. Mi silu ta que temblaba arriba del abis había tomado la majestad del h roe. No me quedaba otro camin el ridículo de la cobardía o la muer te en el fondo del río. Todo lis oí la voz de mando "lánceme". asomé al borde aún vacilante: al jo estaban las rubias, cerré los o y me lancé. ¿Cómo caí? No lo Cuando volví a salir a flote me cuenta que estaba vivo.

Programas de hoy

ESMERALDA.— Tarde y noche, "El Conde de Kostia", por Conrad Veidt y André Nox.

BRASIL.—Tarde y noche. "Organito de la tarde", por Olga Turgenowa.

O'HIGGINS.—Tarde y noche, "El Conde de Kostia", por Conrad Veidt y André Nox.

SETIEMBRE. — Tarde y noche, "Organito de la tarde" y Hermanas Delpont.

SPLENDID THEATRE.—(Huérfanos 1048).—Hoy, 6.30 y 10.30 P. M., "Matrimonio temporal" por Mildred Davis, Kenneth Harlam y Stuard Holmes.

IMPERIO.—"Nerón", diez grandes actos en una sola función.

VICTORIA.—Hoy 6.30, 9.40, "Camino hacia la belleza", de la UFA.

ALHAMBRA.—"Por amor al dinero" [illegible] Landis.

RECOLETA.—"Bestias en vez de [illegible] por Lon Chaney.

IMPERIAL.—Programa cómico 46.

HIPPODROME CIRCO.— Especial a las 6.30. Noche "El incendio de media noche" por Alice Calhoun y Percy Marmont.

ODEON.—(A. Barroso 768).—6.30 y 9.30 "El húsar de la muerte", superproducción de la Andes Film por el poeta-actor Pedro Sienna. 9.30 "La yeta" por Buster Keaton.

AVENIDA.—Tarde y noche "C mil dólares por un marido" o "C mo una flecha" por Charles Aldi

TEATRO REPUBLICA. — Especial y noche "Todo un peleado por Theodore Roosevelt.

TEATRO AVENIDA MATTA. Especial y noche, segunda parte fin de "Martirio de madre". Andrée Lionel.

TEATRO ELECTRA.— Catedesquina Bezoma or.—Especial y che "El húsar de la muerte", Pedro Sienna.

TEATRO FERROVIARIO.— Especial solamente "Venganza montesa", por Jack Pickford. Noche, función de gala en honor de la comisión de financistas y delegados nales de los empleados ferroviar

MUNDIAL Y COLON.—Especial 6.15 y noche 9.30, Miss Dupont Alice Calhoun en "La isla de sueños".

DELICIAS.—Especial 6.30 y che 9.30 "45.o programa cómico perio".

TEATRO EXCELSIOR (Independencia frente Escuela de Medicina).—Especial y noche fda de moda, hermoso estreno "El pequeño Robinson Crusoe, por el célebre Jack Coogan.

TEATRO ATENAS (Maestra Ascasubina Avenida Matta).—Día moda, especial y noche, el atrayente estreno "El pequeño Róbinson Crusoe" por el genial actorcito Jack Coogan.

TEATRO DIECIOCHO.—Hoy 6 y 9.30 P. M. "¿Dónde estuve y por Reginald Denny.

TEATRO CENTENARIO.— Especial y noche "Bestias en vez de hombres" por Lon Chaney, Betty Bathe y Lewis Stone.

IRIS.—"Conquistando un amor" por Eddie Polo.

TEATRO NOVEDADES.— Especial y noche "Al Oeste de Chicago" por Buck Jones.

CINE LATORRE (Delicias 373).—Especial y noche, última función de la emocionante serial "El secreto de un tesoro" y programa cómico.

TEATRO APOLO (Victoria 75).—Especial y noche "Divorcio". Extraordinaria producción social. Orquesta.

POLITEAMA.—Especial y noche "El húsar de la muerte".

SALA ORIENTE (San Francisco 178).—Especial y noche "El húsar de la muerte".

PRINCIPAL-HOY 6.30 -9.30

DEBUT

DE LA GRAN TROUPPE DE VARIETES Y SCKETCHS DE LUJO

Páez D'Alphonse

ESPECTACULO DE FANTASIA A LA ALTA ESCUELA EUROPEA

12 números y 2 Scketchs

ORQUESTA TIPICA JAZZ BAND

AVENIDA

HOY, 6.20-9.30

LA SENSACIONAL PELICULA DE AVENTURAS, AMOR, LUJO Y ESPORT

100 Mil Dólares Por un Marido

("COMO UNA FLECHA"

Creación del actor rival de DOUGLAS FAIRBANKS

Charles Aldiny

ALHAMBRA

Simpática comedia francesa de lujo:

POR AMOR AL DINERO

Creación de la linda muchacha de ojos azules GINETTE LANDIS.

CHILEAN CINEMA CORP.

HOY

ESTRENOS

6.30 — 9.30

RECOLETA

Grandiosa producción interpretada por un conjunto de artistas célebres, encabezados por LON CHANEY:

Bestias en vez de Hombres

Por Fin de Año

Y COMO UN OBSEQUIO A SUS NUMEROSOS FAVORECEDORES, LA MUY ACREDITADA SASTRERIA LOZANO LIQUIDA A ESTRICTO PRECIO DE COSTO TODA SU MERCADERIA

Sobre medida traje de vestón, casimir nacional . . . . . $ 145.-

Novedades en casimires ingleses, azul, gris, negro luto y fantasía. Terno de vestón sobre medida, desde . . . . . $ 225.-

LOZANO 493 — SAN ANTONIO — 493 Casi Esq. de Monjitas

NOTA. — Debido al constante número de encargos y con el objeto de evitar atrasos molestos, ruega a sus clientes hacer sus encargos con anticipación.

D—4

SOCIEDAD CHILENA DE PEDIATRIA

Esta tarde, a las 6.30 P. M., celebrará sesión la Sociedad Chilena de Pediatria, en el local de la Sociedad Médica, Merced 565.

La tabla es la siguiente:

Dr. Gilberto Infante: Débil congénito (Caso clínico).

Dr. Arturo Scroggie: Estenosis Pilórica.

SEGUNDA HORA

Dr. Muñoz Valenzuela: Algunas consideraciones sobre la alimentación de los niños.

Función a beneficio de los Veteranos del 79

SE REALIZO EN EL TEATRO ESMERALDA RESULTANDO UN EXITO

La función a beneficio de los veteranos de la Guerra del 79, realizada en el Teatro Esmeralda resultó un verdadero éxito, tanto artístico como económico. Entre los números del programa que fueron más aplaudidos por el público figura el que estuvo a cargo del señor Osman Pérez Freire, quien cantó la Canción de Tacna y Arica.

La sociedad de Veteranos del 79, organizadora de esta fiesta nos ha pedido hagamos presente sus agradecimientos al público que asistió a ella y a los artistas que tomaron parte en su programa.

El movimiento cooperativo en Europa y América

En el Salón de Honor de la Universidad tendrá lugar esta tarde a las 6.30, la tercera conferencia del ciclo que con todo éxito viene dando el sub-secretario del Ministerio de Previsión Social señor Moisés Poblete Troncoso.

El tema para la conferencia de hoy es el siguiente "Movimiento cooperativo en Europa y América".

Habrá entrada libre.

Dos días a la semana se está trabajando en la región del carbón

ASI LO COMUNICA EL PRESIDENTE DE LA FEDERACION OBRERA DE LOTA AL GOBIERNO.— EL GOBIERNO ADOPTARA CUANTA MEDIDA ESTIME NECESARIA PARA EVITAR LA AGUDA CRISIS QUE AZOTA A LA REGION CARBONIFERA

"La Nación" se ha venido ocupando diariamente de la situación porque en la actualidad atraviesa la región del carbón, pues debido a la crisis carbonífera, las faenas en aquellas minas se han visto paralizadas parcialmente, dejando poco menos que en la miseria a varios millares de obreros con sus familias.

La Comisión de ingenieros que designó el Gobierno para que propusiera las medidas que estimara más conveniente para evitar la crisis carbonífera, expidió su informe—como hemos dado cuenta — proponiendo diversas medidas, entre otras, reforma a la legislación carbonera, sondajes marítimos en la región de Arauco, construcción de una red ferroviaria que tenga conexión con el Ferrocarril Central y los puertos más cercanos, etc.

EL ESTUDIO DE UNA LEY

Impuesto del informe elaborado por la Comisión del Carbón, el señor Ministro de Industria se ha ocupado en la redacción de un proyecto de ley, consultando algunos medios para proteger a la industria carbonífera, sin perjudicar otros intereses.

CON EL SEÑOR MINISTRO DE INDUSTRIA

Ayer en la tarde fuimos recibidos por el Ministro de Industria, señor Correa Vergara, a quien le preguntamos acerca de las medidas que habría adoptado en presencia del problema de las minas del carbón.

El señor Ministro nos manifestó que había recibido un telegrama enviado por el secretario de la Federación Obrera de Lota, señor Guillermo Vidal, quien le imponía que la Compañía Industrial de Carbón, les había notificado que, durante el mes de Diciembre, sólo se trabajaría dos días a la semana en vez de tres, como ocurría antes.

Como ustedes ven, nos dijo el señor Correa Vergara, la situación en las minas del carbón es en extremo delicada y en vista de esto, he impartido instrucciones a las autoridades para que informen sobre lo que ocurre.

Es nuestro deber, continuó el señor Ministro, tomar las medidas que sean necesarias para conjurar esta crisis porque atraviesa una de nuestras más importantes industrias que ocupa alrededor de 13,000 obreros, los que, con sus familias, representan a más de 40,000 personas.

El Gobierno no puede desentenderse de este grave problema, y al efecto, en el viaje que hará el Vice-Presidente al Sur, acompañado de los Ministros de Estado, nos detendremos durante un día para estudiar en el terreno mismo el problema.

—En cuanto a la dictación de una ley protectora a la industria del carbón, señor Ministro, ¿qué medidas se tomarán?

—El estudio que hizo la Comisión del Carbón me servirá como base fundamental para elaborar el proyecto que el Gobierno piensa expedir, pero estimo que las ideas principales para la dictación de un decreto-ley, las que recogeremos en el terreno mismo.

REUNION EN LA SUB-SECRETARIA

En la mañana de ayer concurrió al Ministerio de Industria el Presidente de la Sociedad Nacional de Minería, señor Javier Gandarillas acompañado con el Secretario de esa sociedad, quienes conferenciaron largamente con el Sub-Secretario, señor Marcial Astaburuaga.

Según se nos informó, en esta reunión se estudió extensamente todo lo relacionado con el proyecto de ley de protección a la industria carbonífera.

EL DIPUTADO SEÑOR BARRA WOLL

Conferenció también con el Ministro de Industria, el diputado por Lautaro, señor Barra Woll, quien manifestó al señor Correa Vergara la situación desesperante en que se encuentran los obreros de la zona del carbón.

CONGRESO FEMENINO

Ayer llegaron a esta capital los delegados de Antofagasta al Congreso Femenino Internacional, señora Eloísa Zurita de Vergara y Zoila Morán Ruiz.

Con este motivo, las instituciones femeninas adheridas a este Congreso, preparan una manifestación en honor de las dos señoras mencionadas, la que se realizará el Domingo próximo en el Restaurant del Cerro Santa Lucía a las 6 P. M.

Las adhesiones para esta manifestación se reciben hasta el Sábado en la joyería del señor Vicente Adrián, Merced 346, en la Sastrería Avendaño, Ahumada 100 en Huérfanos 1011 y en San Diego 104.

Asociación de Profesores de Preparatorias de Chile

Citase a sesión extraordinaria para hoy, a las 5.45 P. M., en el local de costumbre, San Miguel 66, por haber un asunto de gran importancia que tratar.

Comisión de jubilados

Se nos pide rogar a los miembros de la comisión nombrada el Sábado último por la Asamblea de Jubilados para visitar al señor Director general del ramo, concurran para el desempeño de su cometido, a la misma Dirección General, Amunátegui 66, hoy a las 3.30 P. M.

Agrupación Nacional de Directores de Escuelas

Hoy, a las 4.30 P. M., celebrará una reunión esta institución, en San Isidro 66, con el fin de elegir presidente y tratar algunos asuntos de importancia.

EDUCACION

La gran asamblea de Profesores celebrada ayer en la escuela «Federico Errázuriz»

LA REUNION TUVO POR OBJETO OIR UNA CONFERENCIA DEL VISITADOR SEÑOR MENDEZ BRAVO Y ESTRECHAR LOS LAZOS DE COMPAÑERISMO Y SOLIDARIDAD ENTRE LOS PROFESORES QUE JUBILAN Y LOS QUE CONTINUAN EN LAS AULAS

En la mañana de ayer se realizó en la Escuela Federico Errázuriz, a invitación del Visitador del Distrito Escolar, señor Méndez Bravo, una significativa asamblea de profesores, con el fin de tomar algunos acuerdos respecto a la terminación del año de labores y rendir un homenaje de compañerismo a varios profesores del Distrito, que iniciarán dentro de poco, sus expedientes de jubilación.

Más de 400 profesores concurrieron a esta reunión, la que se inició con un breve programa de música, canto y declamación, actuando en él las profesoras señoritas Teresa Arrué, Olga Goldbeck, el profesor señor Gerardo Pinochet, y algunos alumnos de los cursos superiores de la Escuela N.o 70.

A continuación de estos números se dió comienzo a la conferencia que dictó el Visitador señor Méndez Bravo, y que era el punto principal de la convocatoria.

El señor Méndez Bravo, dijo en su conferencia que, en sus años de permanencia en Tacna y Arica, en donde desempeñó el cargo de Visitador Escolar, pudo formarse un íntegro criterio de que aquellas regiones, geográfica, económica, política y socialmente formaban parte indivisible de Chile y del espíritu nacional, y que, no sólo por razones históricas, sino también por razones de orden de civilización, estos territorios no debían desmembrarse jamás de Chile.

Todos los profesores asistentes a esta reunión estuvieron de acuerdo con las ideas expuestas por el señor Méndez Bravo, como de la oportunidad de ella y del beneficio que reportaba la celebración de estas asambleas, especialmente, cuando tenían una razón patriótica como convocatoria y al mismo tiempo, servían para estrechar los lazos de compañerismo y solidaridad entre los profesores, que se retiraban de sus labores educacionales y los que continuaban en las aulas.

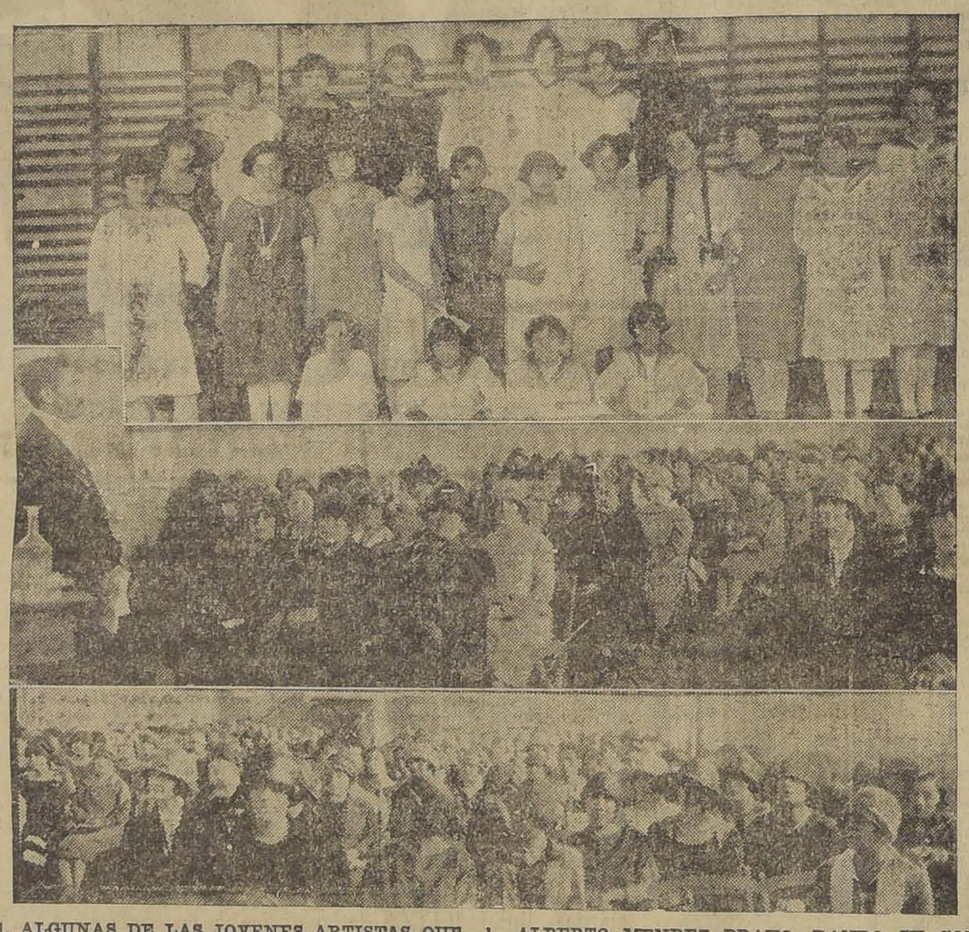

1. ALGUNAS DE LAS JOVENES ARTISTAS QUE PARTICIPARON EN LOS NUMEROS LITERARIOS Y MUSICALES.—2. EL VISITADOR DON ALBERTO MENDEZ BRAVO, DANDO SU CONFERENCIA.—3. PARTE DE LAS PROFESORAS Y PROFESORES ASISTENTES

"LA RENOVACION DE LA ESCUELA CHILENA"

FUE EL TEMA QUE ABORDO EL SEÑOR SALAS MARCHANT

La conferencia sobre la "Renovación de la Escuela Chilena", dictada en el salón de lectura de la Biblioteca Nacional por don Maximiliano Salas Marchán, despertó un enorme entusiasmo en los diversos organismos educacionales de la capital.

Fué así, pues, que mucho antes de llegar el distinguido educacionista y conferencista al Salón de Lectura, una numerosa concurrencia lo esperaba, notándose, principalmente la presencia de altas autoridades educacionales.

El señor Salas Marchán fué presentado al auditorio en un elocuente discurso por el Director de la Biblioteca, señor Carlos Silva Cruz, quien fué muy aplaudido en su disertación.

El señor Salas Marchán, en forma delicada y ampliamente versado en la materia, dió a conocer las actividades de los más importantes países en pro del radio de acción de la Escuela, haciendo un estudio completísimo de sus finalidades sobre las cuales hay que modelar a la Escuela chilena.

Después, hablando de las tendencias renovadoras de la época, hizo principal mención a la necesidad de poner a la Escuela al servicio de las necesidades nacionales, para cultivar en la mejor forma el desarrollo cultural y económico del país.

Al terminar su conferencia el señor Salas Marchán, una salva de aplausos estalló en la sala, siendo después muy felicitado por los miembros del Magisterio que asistieron a esta conferencia.

NUEVOS CONCURSOS EN LA UNIVERSIDAD DE CHILE

El Consejo de Instrucción Pública en la sesión del Lunes último acordó proveer en propiedad las cátedras que se indican:

Liceo de Hombres de Rengo, inglés, 18 horas, vence el 29 de Diciembre.

Liceo de Hombres de Rengo, matemáticas, 4 horas vence el 29 de Diciembre.

Liceo de Hombres de Rengo, Ciencias Nat., 2 horas, vence el 29 de Diciembre.

Liceo de Hombres de Los Andes, Dib. y Caligr., 18 horas, vence el 29 de Diciembre.

Liceo de Niñas de Antofagasta, gimnasia, 13 horas, vence el 29 de Diciembre.

Liceo de Niñas de Lautaro, inglés, 12 horas, vence el 29 de Diciembre.

Liceo de Niñas de Lautro, dibujo, 7 1|2 horas, vence el 29 de Diciembre.

BIBLIOGRAFIA

LA REVISTA INTERNACIONAL DE COMERCIO

EL PROGRAMA LATINO - AMERICANO

Hemos recibido el N.o 6 de esta interesante publicación, correspondiente al mes de Noviembre próximo pasado.

Hemos notado que su material de lectura es muy variado y de mucho interés para el conocimiento de los países de la América Latina.

En su portada ostenta un retrato del señor Emiliano Figueroa, dedicado con un autógrafo a la Revista y aparece una carta de felicitación del candidato electo, al Director de la publicación, don Jorge Redón Borne.

Aparecen informaciones del Brasil, Panamá, etc., con retratos de los diferentes presidentes y diplomáticos. Todas las monografías figuran con muy buenas fotografías, que dan a la revista una presentación amena y novedosa.

Llaman la atención algunos artículos escritos en inglés, por la señorita Luisa van Eeghen y señor Luis Felió.

En general, "El Progreso Latino Americano" es una revista que está llamada a producir beneficiosos resultados para el conocimiento de los países de América.

No Permita que la Mala Digestión Entristezca su Vida

Miles de personas pasan la vida enfermos, víctimas desventuradas de la terrible dispepsia, del estreñimiento crónico, desórdenes del estómago, trastornos de los riñones y del hígado y de otros males semejantes. Por fortuna existe una manera muy fácil para evitar todos estos males.

En la mayor parte de estos casos, lo que se requiere es unos cuantos frascos de TANLAC, el maravilloso tónico y correctivo estomacal, elaborado de las más beneficiosas hierbas y raices conocidas por la ciencia moderna.

Todos los días recibimos centenares de cartas entusiastas, en que se nos refieren las maravillas que ha producido esta notable medicina. Muchos de los enfermos dicen que deben la misma vida a TANLAC, pues casi les salvó de la tumba.

Si la falta de salud ha amenazado destruir su vida; si es usted víctima de una mala digestión, estreñimiento, biliosidad, reumatismo, dolor de espalda o cualquier otro trastorno semejante, que haya hecho de su vida una carga, en lugar de un placer, hágase el propósito de librarse del monstruo. Vaya hoy mismo a la botica, compre un frasco de TANLAC y tómelo según las instrucciones.

Usted quedará sorprendido de la rapidez con que comienza a recobrar la salud y su antigua fuerza y vigor. No lo deje para después. Comience hoy mismo la senda de la salud.

Tome las Píldoras Vegetales Tanlac para el estreñimiento. Son un laxante seguro, agradable y que no forma hábito.

TANLAC

Le Dará Salud

Distinguido comerciante lo declara el rey de los tónicos.

El Sr. Angel Ma. Medrano G., comerciante, con dirección en "El Río," Duvergé, República Dominicana, es otro a expresar su agradecimiento al TANLAC. "Por indicación de la Srita. Liduvina V. Moquete, empecé a tomar TANLAC. Había sufrido durante 5 años de biliosidad, nauseas y mal apetito. Mis síntomas eran dolor de cabeza, cansancio y estreñimiento. Solo ocho días bastaron para convencerme de que TANLAC estaba dando una tremenda batida a mis males; esto fué con el primer frasco. Con el segundo frasco todos mis síntomas desaparacieon, recobré mi apetito, y de nuevo me sentí lleno de felicidad. Con placer recomiendo el TANLAC como el rey de los tónicos.

LA REVISTA CHILENA

Ha aparecido el primer número de esta Revista, en su nueva etapa, en que se halla bajo la Dirección de los señores Ernesto Barros Jarpa y Jorge Gustavo Silva.

En este número se rinde un homenaje al fundador de la Revista, señor Enrique Matta Vial, y se formula el propósito de "mantener el espíritu, el carácater, el sello de elevada y variada cultura que a la Revista Chilena supo infundirle su fundador".

Historia diplomática, finanzas, crítica literaria, cuentos, poesías, actualidad internacional y nacional, todo eso contiene el número que nos acaba de llegar.

El sumario de este número es el siguiente:

Alberto Cruchaga Ossa: La misión de don Joaquín Campino en la América del Norte.— Samuel A. Lillo: Recuerdos Literarios.— Jorge Gustavo Silva: Rasgos de la dominación española en América.— Daniel de la Vega: Auto-retrato.— Ricardo Dávila Silva: Merimée, Bizac, Jorge Sand.— Benjamín Cohen: Mane. Thecel. Phares; Alhambre.— Joaquín Otega Foich. Algo sobre el cuento.— Guillermo Muñoz Medina: Poemas Breves.— Mariano Latorre: El viento rojo.—Luis Illanes: La labor de los financistas norteamericanos. Eugenio Labarca: Actualidad Internacional. Selección Extranjera: La Magnolia, por Lyo Chao Pée.— Notas y documentos.

Es una empresa digna de aplauso la de reanudar una publicación como la "Revista Chilena", que por sus antecedentes y por su espíritu es a la vez de ciencias, arte, letras y en un sentido elevado, de actualidad.

CAPITALISTAS

El susorito, antiguo secretario del Banco Hipotecario de Chile, se encarga de la colocación de capitales sobre hipotecas de propiedades rústicas y urbanas.

Libre de todo gasto para el capitalista

PAGO DE INTERESES GARANTIZADO

JOSE VALENZUELA D.

AGUSTINAS 1148.—CASILLA 46

HARNEADORA "PERNOLLET"

La mejor máquina para separar el clarincillo, arvejillas, rábano, etc., del trigo y cebada.

Datos y precios:

Oscar Spoerer & Co.

AHUMADA Y MONEDA. —:— CASILLA N.o 774.

¡Una Rebaja importantísima!

Vestidos, Trajes y Sombreros para Señoras y Señoritas, en gustos y modelos de reciente creación

Continúa la Gran RECLAME de CORSES ¡¡Precios Infimos!!

En CONFECCION SEÑORAS:

VESTIDOS de velo de algodón fantasía, gran variedad de gustos y formas, para jovencitas, a .. .. $ 29.50

EL MISMO artículo, para señoras, a .. .. $ 34.50

GUARDAPOLVOS en brin crudo de Holanda, modelo muy práctico y de novedad, talles 44 al 50, a.. .. .. $ 57.00

VESTIDOS en crepé de hilo, de casaca, bonitos gustos y estilos, para jovencitas, a .. .. $ 62.00

EN MODAS:

HORMAS en paja blanca, Broderie, a .. .. $ 29.00

SOMBREROS en paja picot, adornados con la misma paja, colores de moda, a .. .. $ 12.90

CAPELINAS grandes, en paja ramaillet blanca y de colores de moda, a $ 22.00

SOMBREROTOS en paño Souple, colores y estilos de gran moda, a .. .. .. $ 38.00

Gath & Chaves

FIJESE BIEN!!

BATIMOS EL RECORD EN PRECIOS Y CALIDAD

En nuestra Portentosa

LIQUIDACION A PRECIOS

Que por su extrema Baratura provocan la admiración de los competidores

En Blanco

TOALLAS inglesas, en género de felpa blanca, cada una a $ 4.75, $ 3.70 y. . $ **2.75**

SABANAS de baño en felpa Osman, c.u. $ **12.90**

TOALLAS afelpadas blancas, muy gruesas, tamaño grande, c|u. . . . . $ **3.60**

CAPAS de baño para señoritas, confeccionadas en género de felpa "Cannon", modelo muy elegante, c|u. . . . . $ **50.00**

SALIDAS de baño para caballeros, modelos y estilos sobrios, confeccionadas en rico género de felpa, c|u. . . . . $ **66.50**

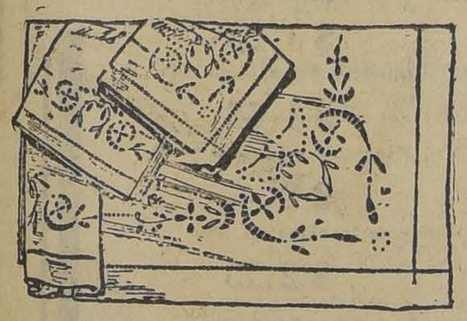

CREA para sábanas, clase superior, ancho 137 centímetros, el metro. . . . . $ **3.35**

CREA cruda, lavada, clase inmejorable, en 160 centímetros de ancho, a $ 4.80; y de 140 centímetros, el metro. . . . $ **3.80**

CREA de medio hilo, fabricación especial, ancho 100 centímetros, el metro. . $ **6.30**

SABANAS de crea, calidad superior, para una plaza, c|u. . . . . $ **7.50**

SABANAS de crea blanca, calidad extra, para una plaza, c|u. . . . . $ **12.30**

SABANAS de crea, fileteadas, calidad superior, para plaza y media, c|u. . . . $ **16.50**

COLCHAS blancas, inglesas, para una plaza, cada una. . . . . $ **11.80**

COLCHAS de color, tejido extra fuerte, para plaza y media, c|u. . . . . $ **19.20**

COLCHAS blancas, de piqué, calidad inmejorable, para una plaza, c|u. . . . $ **29.50**

FUNDAS largas, confeccionadas en buen lienzo, c|u. a $ 2.40 y. . . . . $ **1.90**

En Tapicería

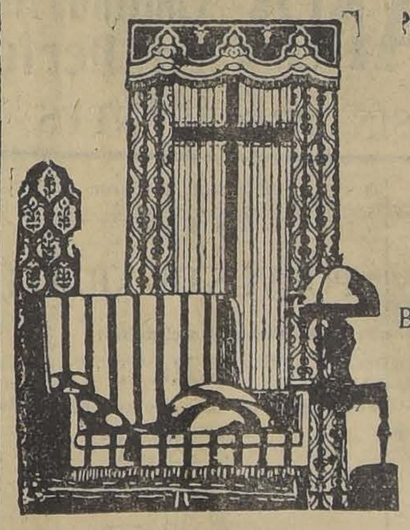

POPELINAS de listas, estilo oriental, especial para tapiz de muebles, cortinados y tapados de cama, el metro **$ 8.25**

BRINES con guardas floreadas, infinidad de colores y dibujos, el metro desde **$ 2.50**

CRETONAS doble ancho, dibujos y estilos de gran novedad, ancho 130 centímetros, el metro. . . . . $ **5.75**

KOPAC relleno para cojines, esponjoso y liviano, el kilo. . . . . $ **3.50**

CARPETAS para mesa de comedor,, tejido gobelino, tamaños 170x350 hasta 170 por 250, cada una, desde. . . . . $ **69.50**

ALFOMBRAS de centro tipo Wilton, colores y dibujos de gran moda, c|u. desde. $ **84.50**

ALFOMBRAS ovaladas de la afamada marca Wilton, dibujos y colores exclusivos, cada una desde. . . . . $ **165.00**

CAMINOS de alfombras tripe cortado, ancho 60 centímetros, fondo gris o café, con guarda lacre, el metro desde. . . $ **23.50**

En Catres

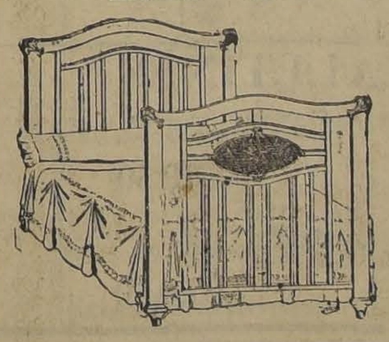

CATRES de fierro en color blanco, tubo grueso, tamaño para plaza y media, a $ 75, y de una plaza cada uno **$ 69.00**

CATRES de bronce, tubo redondo, material inglés, muy sólidos y elegantes, tamaño para plaza y media, a $ 210, y de una plaza, c|u. . . . . $ **190.00**

CATRES de fierro en color blanco, forma curvada, muy sólidos, para una plaza, cada uno. . . . . $ **59.00**

CATRES de bronce inglés brillantes y opacos, modelos de gran novedad, tamaño para plaza y media, a $ 245, y de una plaza, cada uno. . . . . $ **235.00**

En Menaje

JUEGOS de lavatorios de loza reforzada, en varios colores estampados, con 6 piezas, a. . . . . $ **55.00**

PLATOS de loza de primera calidad, hondos y extendidos, artículo muy conveniente, en color blanco, c|u. . . . $ **0.95**

TAZAS para té, loza blanca, c|u. . . . $ **1.65**

VASOS medio cristal, para vino, c|u. . $ **0.80**

COPAS para vino, c|u. . . . . $ **0.70**

SALERITOS de vidrio con tapa de metal, cada uno. . . . . $ **0.95**

JUEGOS de copas, de 60 piezas, compuesto de 12 copas agua, 12 copas vino, 12 copas verdes, 12 copas para oporto y 12 copas licor, el juego. . . . $ **49.50**

FRUTEROS con pie de bronce niquelado y plato de medio cristal cortado, c|u. $ **14.80**

ALCUZAS de metal niquelado, con 4 frascos, cada una desde. . . . . $ **6.90**

FLOREROS ofrecemos un extenso surtido, lo más moderno y en gusto, cada uno desde. . . . . $ **2.50**

GALLETERAS de metal, de mucho gusto, cada una, desde. . . . . $ **3.90**

JUEGOS para crema o helados, compuesto de 12 platitos de medio cristal y una fuente con pie, a. . . . . $ **19.50**

JUEGOS de mesa, 83 piezas, de semi porcelana inglesa, completo, para 12 personas, con lindos decorados, cada uno desde. . . . . $ **259.50**

MANTEQUILLERAS de vidrio prensado, en varios modelos, c|u. . . . . $ **3.90**

JUEGOS de 5 cacerolas, en distintos tamaños, con tapas, a. . . . . $ **29.50**

BOTELLA para velador, de cristal cortado, cada una. . . . . $ **4.20**

En Sanitarios

TAZAS blancas, para excusados sifón, fuera, rebajadas al ínfimo precio, cada una, de. . . . . $ **49.50**

PISOS de goma, para salida de baño, cada uno, desde. . . . . $ **19.50**

PAPEL toilette "Waldorf", el rollo. . . . $ **1.00**

ESPONJERA con jabonera, para el baño, cada una. . . . . $ **5.50**

PAÑERAS esmaltadas, varios modelos, cada una, desde. . . . . $ **4.95**

BIDETS de porcelana inglesa, con sus llaves niqueladas, para agua caliente y fría, cada uno. . . . . $ **139.00**

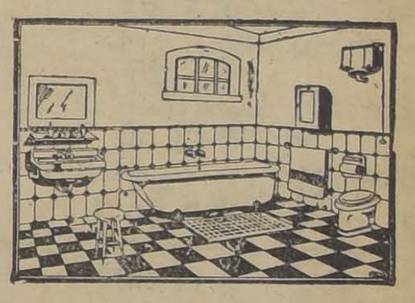

EXCUSADOS silenciosos, de la afamada marca "Maddoks", con tapa blanca o barnizada, cada uno. . . . . $ **239.00**

LAVATORIOS de columna pedestal, de porcelana inglesa, con llaves importadas, cada uno. . . . . $ **265.00**

LAVATORIOS murales, porcelana inglesa, con llave, desagüe, pitón y cadena de bronce niquelado y consola de fierro, cada uno desde. . . . . $ **86.50**

BAÑOS enlozados, ingleses, de las afamadas marcas "Doulton" y "Ramson", de 5, 5 1|2 y 6 pies, con llaves importadas, cada uno desde. . . . . $ **398.00**

LAMPARAS ELECTRICAS

PLATOS de cristal, decorados, varios modelos, de mucho gusto, c|u. desde. . . . . $ **68.90**

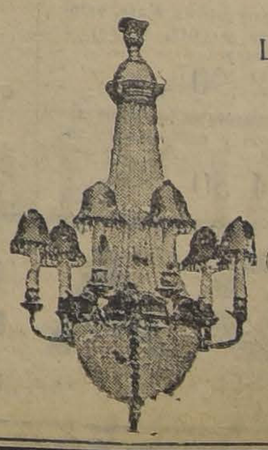

LAMPARAS de bronce con lágrimas de cristal, varios modelos, para comedor salón, dormitorio y hall, cada uno desde. $ **116.00**

COMPLETO SURTIDO EN LAMPARAS de bronce fino, para salón, salitas, etc. faroles y ganchos estilos coloniales, a precios de verdadera liquidación.

ALAMEDA ESQUINA Av. ESPAÑA

GRANDES ALMACENES DE LA

FABRICA DE CATRES

ALAMEDA ESQUINA Av. ESPAÑA

El obsequio al autor del proyecto de Caja de Retiro de Empleados Públicos y Periodistas

Como es sabido, un grupo de funcionarios públicos ha patrocinado la idea de obsequiar una casa a la familia del autor del proyecto que creó la Caja de Empleados Públicos y Periodistas, señor Manuel Noa.

Las circulares enviadas al respecto han encontrado la mejor acogida en el personal de Empleados Públicos de la República y la cuota voluntaria de diez pesos con que se ha suscrito el personal administrativo se está remitiendo al tesorero don Julio del Sol Rieo, casilla 4 D, Santiago.

Como existe el propósito de llevar a efecto esta obra de justicia y gratitud en el presente año, se ruega al personal o funcionario público que tengan fondos reunidos para el objeto se sirvan remitirlo a la brevedad posible con el fin de proceder a nombrar en definitiva al personal técnico que se encargará de adquirir el bien raíz con que el personal de la República desea pagar el esfuerzo, constancia y estudio en uno de los proyectos que mayores beneficios ha traído al personal de empleados y sociedad en general.

El Reglamento de Prenda Pesquera

QUEDARA DESPACHADO EN LA PRESENTE SEMANA

Según nos manifestó ayer el señor Ministro de Industrias, es posible que en el curso de la presente semana quede despachado el reglamento de la Prenda Pesquera.

Este reglamento se encuentra actualmente para su estudio, en el Consejo de Defensa Fiscal.

La más grande de las Exposiciones Industriales se inaugurará en Londres en Febrero de 1926

TODAS LAS RAMAS INDUSTRIALES ANGLO-SAJONAS SE ENCUENTRAN OCUPADAS EN LA PREPARACION DE ESTA EXPOSICION, QUE PROMETE TENER UNA GRAN TRASCENDENCIA EN EL DESARROLLO Y PROGRESO DEL COMERCIO Y DE LAS INDUSTRIAS DE INGLATERRA

En la actualidad, todas las ramas de las industrias británicas se encuentran ocupadas en la preparación de las más grande de sus exposiciones, la cual sería una demostración de los adelantos y progresos alcanzados por el esfuerzo industrial de Inglaterra en estos últimos tiempos.

Esta exposición, que se llevaría a efecto, a un mismo tiempo en las ciudades de Londres y de Birminghan, a mediados del mes de Febrero del año próximo, promete ser, como lo dejamos dicho anteriormente, el acontecimiento más notable de este género que se haya verificado en Inglaterra y tendrá a no dudar una enorme trascendencia en el desarrollo de sus industrias y de su comercio.

El organismo auspiciador de esta exposición, que tomará el nombre de Feria de las Industrias Británicas, es el Departamento de Comercio de Ultramar de Su Majestad, y sus dirigentes ya han iniciado una activa propaganda, que constituye un verdadero desafío al resto del mundo comercial por la calidad y costo de las manufacturas y artículos Británicos.

Desde luego, el Departamento de Comercio de Ultramar de su Majestad, ha empezado invitar a todos los grandes consumidores del mundo entero a visitar su exposición, que se abrirá el 15 de Febrero, a la que concurrirán todas las ramas de sus industrias y será una manifestación del excelente estado de desarrollo en que encuentran.

EN LA CIUDAD BLANCA

La Exposición de Londres, que se verificará en el local denominado la Ciudad Blanca, constará de un enorme surtido de artículos industriales, siendo los principales los enumerados a continuación:

Cepillos y brochas.
Productos químicos y drogas.
Loza de porcelana, de barro y de pedernal; cristalería y vidriería.
Ropa y otros artículos similares.
Artículos de adorno.
Cuero y artículos de adorno de cuero, etc.
Comestibles y bebidas.
Mueblaje y cestería.
Artículos de joyería platería y cuchillería etc.
Instrumentos de música.
Objetos científicos y fotográficos.
Artículos de deportes, juguetes etc.
Objetos de escritorio y de imprenta.
Artículos para viajar, etc.

LA EXPOSICION EN EL CASTILLO DE BROMWICK.

Las principales de las manufacturas que se exhibirán en el Castillo de Bromwick, en la ciudad de Birmingham, son las siguientes:

Maquinaria agrícola.
Objetos de latonería, quincallería y ferretería.
Utensilios para fábricas de cerveza y de destilación.
Construcción, edificios y ornato.
Utensilios de cocina y ventilación.
Ingeniería en todos sus ramos.
Avíos de pescar.
Escopetas, sillas de montar y arreos.
Metales.
Utensilios de minería.
Automóviles y motocicletas y accesarios para velocípedos.
Cochecitos para niños.
Energía, alumbrado y calefacción.

En el Consejo de Gabinete de ayer

EL MINISTRO DE RELACIONES EXTERIORES, DIO A CONOCER LAS NOTICIAS OFICIALES RECIBIDAS DURANTE EL DIA, DESDE LA ZONA PLEBISCITARIA.— EL MINISTRO DE FERROCARRILES DIO CUENTA DE LA SOLICITUD DE AUMENTO DE SUELDOS PRESENTADA POR LOS EMPLEADOS DE LA EMP RESA

Presidido por el Vice-Presidente de la República y con asistencia de todos los Secretarios de Estado, en la tarde de ayer se celebró Consejo de Gabinete.

Después de tratarse asuntos de interés administrativo, presentados por los Ministros de las diversas carteras, el Ministro de Relaciones Exteriores, señor Barros Jarpa, dió a conocer al Consejo las noticias oficiales de la zona plebiscitaria recibidas durante el día de ayer.

A continuación, el Ministro señor Barros Jarpa, se ocupó largamente de la situación del norte, informando en forma minuciosa al Consejo sobre el particular.

En seguida el Consejo tomó conocimiento de la peticion de aumento de sueldos presentada por los empleados de los FF. CC del Estado, no tomándose ninguna resolución al respecto.

Consejo de Obras Públicas

Presidida por don Guillermo Illanes, en la tarde de ayer celebró sesión el Consejo de Obras Públicas.

Se aprobó el proyecto de alcantarillado de la ciudad de Osorno, por la cantidad de $ 1.238.800; se presento al Consejo el proyecto de planta elevadora de agua potable de Lautaro y quedó en estudio la consulta hecha por el Ministro respecto a una indemnización que solicita el contratista del Ferrocarril de Iquique a Pintados.

SOMBREROS DE PAJA

FABRICADOS EN NUESTROS TALLERES
20 CALIDADES DIFERENTES

Desde $ 8 c. u.

SOMBRERERIA "CAPELLARO"

Estado N.o 230

Universidad Popular Lastarria

El señor Bustos habló anoche sobre los "Fenómenos solares".

Hoy tendrá lugar la clase de matemáticas dictada por el señor Pizarro quien tratará el siguiente tema: "Cómo se calculan los volúmenes de los planetas".

Local: Universidad de Chile; hora 9 P. M.

La entrada es libre

En «Los Leones» construirá su población la Uech.

LA FERIA DE PRODUCTOS CONTINUARA DURANTE TODA LA SEMANA

Dentro de un tiempo relativamente corto la Unión de Empleados de Chile podrá ofrecer a sus asociados el terreno suficiente para construir sus casas habitaciones.

Esta noticia que fué adelantada por "La Nación" ha venido a ser confirmada plenamente en el día de hoy, pues el representante legal de la UECH. nos ha manifestado que se ha firmado con el propietario del terreno el contrato ad-referendum, por el cual don Ricardo Lyon cede a la institución una manzana de terreno, en Los Leones, para que en ella se construyan dicha población.

Pues bien, el sitio para esta población quedará a la cuadra siguiente y al oriente de la Avenida Pedro de Valdivia, que ha sido adquirido por la UECH. para levantar su población, la que será atravesada por los tranvías de las líneas Bilbao y Pedro de Valdivia respectivamente.

El Consejo Administrativo de la UECH. implantará en la población de la institución escuelas, policlínicos, cooperativas de consumos, boticas etc., etc.

CONTINUA LA FERIA DE PRODUCTOS Y ARTEFACTOS

Con extraordinario éxito continúate funcionando la Feria de Productos de la UCEH., a la cual han concurrido numerosos productores y comerciantes, ofreciendo al público sus artículos a precios demasiados reducidos.

Estas ferias, que por primera vez se realizan en Chile han despertado un gran entusiasmo en la Unión de Empleados, la cual organizará nuevos mercados de productos en una fecha próxima.

Con el objeto de darle amplias facilidades al público y a los asociados la Feria permanecerá abierta durante todos los días de la presente semana.

LOS EMPLEADOS DEL CORREO

TENDRAN SU POBLACION

Los empleados del servicio de Correos y Telégrafos contarán muy pronto con una población en la cual adquirirán casas por valor de quince mil a cuarenta mil pesos. ($ 15.000 a 40.000), nos dijo ayer tarde el Secretario de la Dirección General de estos servicios señor Suárez.

Nos manifestó también nuestro entrevistado, que las bases para la Cooperativa de Empleados del Correo que tendrá la dirección de estos trabajos ya habían sido aprobadas y que muy pronto sería realidad la población para Empleados del Servicio, conforme a las facilidades que otorgan las nuevas leyes sociales.

EL BOLETIN OFICIAL

Desde ayer ha empezado a circular profusamente en el personal de Correos y Telégrafos el Boletin Oficial de estos servicios, en el cual da cuenta detallada de las disposiciones gubernativas que se han tomado para la reorganización efectuada en esta rama de la Administración Pública.

Esta publicación consta de 16 páginas y ha sido cuidadosamente preparada por altos jefes de la Dirección, especialmente por el Secretario General señor Suárez, quien ha llevado todo su control y preparación.

En la Casa de Orates hay 2480 entermos

ALGUNOS DATOS ESTADISTICOS.—HOY LA VISITARAN EL VICE-PRESIDENTE DE LA REPUBLICA Y EL MINISTRO DE HIGIENE

Nuestras amplias informaciones tienen en antecedentes a los lectores de la situación en que se encuentra la Casa de Orates por la falta de fondos para la atención de sus necesidades, lo que ha obligado a cerrar sus puertas.

UNA VISITA DEL VICE-PRESIDENTE

En la mañana de hoy el Vice-Presidente de la República, señor Barros Borgoño, acompañado del Ministro de Higiene, doctor don Pedro Lautaro Ferrer y de otros altos funcionarios públicos practicará una detenida visita a la Casa de Orates de Santiago, para imponerse personalmente de la situación en que se encuentra.

Terminada la visita el señor Barros y sus acompañantes se transladarán a almorzar al local de la Colonia Agrícola.

MOVIMIENTO DE ENFERMOS EN EL MES DE NOVIEMBRE

	Hombres	Mujeres	Totales
Existencia en 31 de Octubre 1925	1,163	1,296	2,459
Entrados en Noviembre	48	45	93
Asistidos en Noviembre	1,211	1,341	2,552
Salidos en Noviembre	43	29	72
Saldo: Exst. en 30 Noviembre	1,168	1,312	2,480

MOVIMIENTO EN LOS 11 MESES TRANSCURRIDOS DEL AÑO

	Hombres	Mujeres	Totales
Existencia en 30 Noviembre 1925	1,168	1,312	2,480
Existencia en 31 Diciembre 1924	1,130	1,268	2,398
Aumento en lo que va del año	38	44	82

Aumentó, a pesar de que todo el año se han restringido las entradas y que últimamente se ha cerrado la casa.

LEA UD.

HOY, y HASTA FIN DE SEMANA Continúa Nuestra Gran Venta Anual en Perfumería y Guantes

APROVECHE USTED ESTA OCASION SIN PRECEDENTES

AGUAS DE COLONIA

COLONIA en caramayola, especial para viajes, el litro
$ 16.50

COLONIA Louis XV, frasco de lujo, el litro $ 13.90, el frasco
$ 3.30

COLONIA Mondaine, el litro
$ 8.25

COLONIA Ideal, el litro
$ 12.50

COLONIA Exquise, el litro $ 6.75; 1|2 litro $ 3.90, 1|4 litro
$ 2.90

COLONIAS Gran Lujo y Lilas, el litro
$ 11.50

COLONIA Ambrée, el frasco
$ 11.50

COLONIA Gloria, el litro
$ 15.—

COLONIA Gheisa, el litro
$ 9.90

AGUAS de Toilette de Coty: L'or, Lilas Pourpre, Esmeralda y Clavel, el frasco
$ 36.50

LOCIONES

LOCION Carisima, el frasco
$ 5.60

LOCIONES de Coty: L'or, París, Clavel, Ambreine
$ 21.25

LOCIONES de Coty: L'Effleurt, Jazmín, Ambré Antique
$ 26.50

LOCIONES de Caron: Narcise blanc, Chantecler
$ 34.50

LOCION Infini
$ 36.25

LOCIONES Narcise Noir y Mode
$ 38.75

LOCIONES N'aimez que moi y Mimosa
$ 41.50

LOCION Tabac Blond
$ 44.00

EXTRACTOS

PARFUM Doré; muestras de esencias concentradas muy finas, apropiadas para el maletín, en Jazmín, Rosa, Ideal y Fleur d'Amour
$ 1.60

EXTRACTOS concentrados, varios perfumes el frasco
$ 7.50

EXTRACTO Au Chat Noir, ocasión única, el mejor regalo
$ 15.—

EXTRACTOS Fantasía, Gloria
$ 3.50

EXTRACTO Ketty
$ 7.50

EXTRACTO Nardo
$ 9.90

EXTRACTOS de Coty: Violeta, Heliotropo y Lilas
$ 21.75

EXTRACTOS de Coty: Violeta Pourpre, Lilas Pourpre y Esmeralda
$ 35.—

EXTRACTOS de Coty: Muguet y Ambré Antique
$ 45.—

PERFUMES surtidos de Coty
$ 19.50

EXTRACTOS de Guerlain: Pour Troubler, Une Rose, Rue de la Paix
$ 62.50

EXTRACTOS de Houbigant: Quelques Fleurs, Un pen d'Ambré, Rose de France
$ 32.—

EXTRACTOS de Roger et Gallet, Muguet
$ 29.—

EXTRACTOS de Roger et Gallet, Souvenir de la Cour
$ 45.—

EXTRACTO de Caron, Chantecler
$ 37.—

EXTRACTO de Caron, Narcise Blanc
$ 42.50

EXTRACTO de Caron, Narcise Noir
$ 52.50

EXTRACTO de Caron N'aimez que moi
$ 54.00

EXTRACTO Infini, de Caron
$ 58.00

POLVOS DE ARROZ

POLVOS Caron, Narcise Noir
$ 16.75

POLVOS Caron, Mes Jeunes Annés
$ 19.50

POLVOS Caron, Tabac Blond
$ 38.—

POLVOS Dorim
$ 2.—

POLVOS Exquisit
$ 1.—

POLVOS SYDELIZ
$ 1.75

DENTIFRICOS

ELIXIR Oxol
$ 2.25

ELIXIR Benedictins de Soulac
$ 1.75

ELIXIR Delicias
$ 3.70

JABONES

JABON Sunlight, barra 2 panes
$ 1.75

JABON Lifemoy, barra 2 panes
$ 1.90

JABON Marsella, barra 2 panes
$ 1.50

JABON Lux, caja 2 panes
$ 2.00

JABON para el Baño, el pan
$ 1.25

JABON Glicerina Pears, importado
$ 1.55

JABON Exquis, la caja de 3 panes
$ 2.—

JABON para la barba, el tubo
$ 2.75

VARIOS

GUANTES felpudos para lavarse, $ 1.20, 1 peso y
$ 0.80

ESCOBILLAS profilácticas, para dientes, $ 3.70, $ 2.50 y
$ 1.90

ESCOBILLAS para la ropa, $ 5.50, 2 pesos 25 centavos y
$ 1.90

ESCOBILLAS para uñas, $1.40 y
$ 0.80

GUANTES, QUITASOLES Y MALETINES

GUANTES de hilo muy buena clase, colores cáscara, gris y café, el par 3 pesos 80 centavos y
$ 2.90

GUANTES de hilo mercerizado, clase fina, en colores gris y café, varios tonos, el par
$ 4.50

GUANTES de seda fina, en perla, gris y marrón, el par $ 7.50 y
$ 6.80

GUANTES de seda superior, semilargos, con traba en el puño, colores gris, café y beige, el par
$ 8.50

GUANTES en cabritilla muy fina, en colores gris, café y beige, el par
$ 16.90

QUITASOLES de percal fantasía, impresa, especiales para el campo y la playa, a
$ 15.50

QUITASOLES en satín y cretona de fantasía, artículo de gran moda
$ 18.50

MALETINES de cuero fantasía, forma sobre, con varias divsiiones y espejito, tamaño 17 por 10 1|2
$ 20.50

MALETINES en cuero, imitación marroquí, fantasía y de un color, tamaño 17 por 7 1|2, interior con espejito
$ 13.50

CASA FRANCESA

VEA NUESTRAS VIDRIERAS: COMPRE PARA TODO EL AÑO

LA ACTUACION DEL - MINISTRO Sr. IRARRAZAVAL

ES ELOGIADA POR LA PRENSA ALEMANA

Con motivo del regreso a su patria del Ministro de Chile en Alemania, señor Irarrázaval, la prensa de ese país ha publicado extensos y elogiosos artículos, haciendo votos porque la actual relación de Chile obtenga igual éxito.

El "Der Auslandsdeutsche" de Berlín, por ejemplo, dice en uno de sus artículos, refiriéndose a la actuación del señor Irarrázaval: "Se ha hecho merecedor de los más elocuentes elogios por su actuación en el mantenimiento de las relaciones amistosas chileno-alemanas que desde hace largos años cultivamos con ese país amigo. Largos años, durante la guerra y la revolución, ha representado a Chile en Berlín y siempre que alguien ha ocudido a él con algún proyecto que significase el estrechamiento de nuestras relaciones con su país, ha recibido de parte del señor Irarrázaval la más decidida aceptación y ayuda".

EL FALLECIMIENTO DEL PROFESOR EUGENIO GATICA M.

HOY SE REALIZARAN SUS FUNERALES

El Martes último falleció de un ataque de parálisis, el Pbro. señor Eugenio Gatica, salesiano que pertenecía al Patrocinio San José.

Durante toda su vida, este distinguido religioso que fué director de la Congregación en la ciudad de Concepción, ejerció la caridad y el amor a los sacrificios, conquistando con estas virtudes numerosos corazones para su religión e incontables afectos personales.

Los funerales del Pbro. señor Eugenio Gatica, se verificarán hoy, a las 9 P. M., partiendo el cortejo del Templo de la Gratitud Nacional, en donde se celebrará una misa fúnebre en sufragio de su alma.

GACETILLA MUNICIPAL

El Intendente Municipal se ha dirigido al Director de Obras Públicas, manifestandole la necesidad de que se acceda a la petición de la Compañía de Tranvías de reforzar el puente del Mapocho situado frente a la calle de San Antonio, para dejarlo en condiciones de garantía para el tránsito de tranvías, que debe utilizarlo con el cambio de recorrido en las calles de Estado y Ahumada.

Se ha pedido al Administrador de la Empresa del Agua Potable, disponga lo necesario para que se aumente la presión del agua para el riego del Parque Cousiño.

El Intendente Municipal envió una nota al Director de Sanidad, dándole cuenta que un camión del servicio sanitario atropelló a un empleado de la Policía de Aseo, el día 6 de Noviembre, lo que ha significado para las arcas municipales un desembolso de dinero. Pide el señor Phillips Huneeus que se hagan las tramitaciones del caso para indemnizar a la Municipalidad y al accidentado del atropello en referencia.

Siguiendo su campaña de obtener el abaartamiento de los artículos de primera necesidad, el Intendente Municipal, ha enviado una nota al Ministro de Hacienda, donde pide que se permita hacer el desembarco del trigo en el puerto de San Antonio, previo el examen de patología vegetal de dicho cereal, por estimar que esta medida dará positivos beneficios para el fin indicado.

Ayer se envió al Presidente del Concejo Deliberante de Buenos Aires, señor Horacio Casco, una nota en que el Intendente Municipal, en nombre de la Junta de Vecinos, agradece las atenciones dispensadas al miembro de la corporación don Pedro Avalos Ballivan, durante su estada en Buenos Aires.

El Intendente Municipal comunicó ayer al Intendente de la Provincia que ha decretado en esa fecha, la reapertura del Teatro Victoria, situado en la calle de Huérfanos esquina de San Antonio, que fué clausurado para revisar las instalaciones eléctricas, en vista de que no ofrecían una garantía suficiente para su correcto funcionamiento.

Para ejecutar los arreglos en el desvío que parte de la Estación San Diego y llega al Matadero, la Intendencia Municipal dictó ayer un decreto que concede la suma de $ 9,283.56 moneda corriente y 216'77 oro de 18d.

La Intendencia Municipal dictó ayer un decreto que concede permiso al señor Juan A. Maldonado, para dar una serie de conciertos en el Teatro Santiago, con los Coros Ukranianos.

Se ha ordenado la pavimentación de la calle Huemul entre Cóndor y Eyzaguirre, de acuerdo con las propuestas públicas aceptadas por la Municipalidad.

ACTIVIDADES DE LOS EMPLEADOS DE COMERCIO

El Directorio de la Sociedad Empleados de Comercio está realizando actualmente una labor digna del mayor elogio, en favor del gremio de empleados en general y de sus asociados. Entre los últimos acuerdos tomados por esta colectividad, figuran los siguientes:

Reparaciones al local: Se autorizó al Presidente para refaccionar el local en que funcionan las oficinas sociales a fin de dar las mayores comodidades posibles a los socios y presentarlo en buenas condiciones cuando se realica la próxima convención de empleados.

Baños: Este servicio está en condiciones de servir a los asociados, pues se han habilitado las salas de baño, donde existen instalaciones de lluvias, etc., siendo absolutamente gratuito el uso de estos baños para los miembros de la institución.

Biblioteca: Este servicio ha sido reorganizado y está en condiciones de prestar a los socios positivos beneficios. Cuenta con numerosos volúmenes sobre las más variadas materias y los socios que lo deseen, pueden solicitar los servicios de la sección "lectura a domicilio".

Socios honorarios y jubilados: Fueron declarados socios honorarios de la institución por haber cumplido 21 años consecutivos de permanencia en la sociedad, los señores Arturo Arriagada y Humberto Mathos y jubilados por haber permanecido 15 años, los señores Osvaldo Sáez, Arturo Molina, Enrique Rombado, José Antonio Aguirre, Francisco Avendaño, Nicolás Acosta y Víctor Figueroa.

Aceptación de socios: Fueron aceptados como socios de la institución los señores Enrique Mora, Uberlinda Vergara, Ludomilia Espinoza, Francisco Sir, Ramón Luis Jarpa, Rafael Aguilar, Francisco Calderón, Alcides Sapando, Manuel Balboa, Luis Fernández, Pablo Huerta, Sergio Yuri, María Encina de E., Celia Ramírez Guillermo Daneri, Nicolás Baeza y Judith Yolanda Morra.

Concentración de empleados: Se faeultó ampliamente a la Junta Ejecutiva para que realice la idea de efectuar una Convención de Empleados para tratar sobre la reforma, estudio y defensa de la Ley de Empleados Particulares, como asimismo de las otras leyes de carácter social dictadas últimamente. La Convención se llevará a cabo el 25 del presente en esta capital.

Facilidades para ingresar: Mientras se reforman los Estatutos Sociales, se acordó aceptar como socios a toda persona, de cualquier nacionalidad, que reuna las condiciones de edad, salud y honorabilidad, exigidas por los Estatutos, ya sean empleados públicos, de empresas periodísticas, industriales etc., etc.

FALLECIMIENTO

Ayer dejó de existir en esta capital el señor Arturo Beltramín, que hasta hace poco fué administrador de la Imprenta Santiago.

El señor Beltramín, en su juventud, fué un excelente tipógrafo, llegando, debido a esas mismas cualidades, poco comunes, a ser jefe de talleres de importancia.

Estos mismos méritos lo hicieron ascender en la Imprenta nombrada, hasta el cargo de administrador, siendo muy estimado de sus superiores.

Entre los dirigentes de talleres tipográficos fué siempre una figura, precisamente debido a sus conocimientos que tenía del arte de la imprenta.

Sus funerales se efectuaron ayer, participando en ellos sus numerosas relaciones.

CULTO

PARA LA PROCESION DE LA VIRGEN DEL CARMEN SE ACTIVAN LOS PREPARATIVOS

Para organizar la gran procesión, en homenaje a la Virgen del Carmen, que se efectuará el 8 del presente, se reunieron ayer los curas de las parroquias de Santiago, bajo la presidencia del Vicario General del Arzobispado, Iltmo. señor Melquisedec del Canto, acordándose nombrar diversas comisiones organizadoras de esta ceremonia y a la vez invitar personalmente a las comunidades religiosas de la capital.

BOY—SCOUTS

ACTIVIDADES SCOUTIVAS

Las diversas brigadas de esta capital finalizarán las labores del año con una interesante reunión deportiva entre scouts, la que se desarrollará durante los días 5 y 6 del presente.

La Comisión Organizadora que preside el comisionado provincial señor Fernando Hille, ha recibido numerosas inscripciones y se nos encarga avisar que quedarán cerradas en la reunión de hoy, que celebrará el Directorio provincial. Los comandantes que aún no hayan insertado a los scouts lo podrán hacer definitivamente hasta hoy.

Se ha elaborado un programa, de entretenciones y diversiones que alcanzará a toda alguna un lucido desarrollo por el gran número de competidores.

EL DIRECTORIO PROVINCIAL

El Directorio Provincial en el nuevo local de la calle Morandé 750, Instituto de Educación Física, que ha sido cedido graciosamente por su director, señor Joaquín Cabezas.

Se nos pide rogar la asistencia.

BRIGADA DE SCOUTS DE PUENTE ALTO

En la sesión celebrada ayer por el Directorio General fué aceptada una nueva brigada que se ha constituído en Puente Alto.

VIAJE A LA ISLA DE JUAN FERNANDEZ

Están abiertas las inscripciones para los oficiales y scouts que deseen concurrir a la excursión que se ha organizado a la isla de Juan Fernández. Los interesados pueden verse con el secretario del Directorio Provincial, señor Ernesto Vergara M.

MEDIO SANTIAGO...

...ha comprendido las grandiosas ventajas que presenta la

Gran Semana de los Gentlemen

...Y LAS HA APROVECHADO CON ESPIRITU PREVISOR Y ECONOMICO!

EL OTRO MEDIO SANTIAGO...

...SOLO DISPONE DE 2½ DIAS PARA HACER SUS ADQUISICIONES DE LOS INMENSOS SURTIDOS DE CALIDAD INMEJORABLE Y **PRECIOS BAJISIMOS** QUE BRINDA LA

Gran Semana de los Gentlemen!

CALCETINES de algodón en colores lisos, el par

$ 1.50

TRAJE casimir inglés, gustos de alta fantasía, confección esmerada, precios excepcional

$ 115.00

PAÑUELOS de algodón blancos, tamaño grande, docena

$ 11.40

GUANTES de hilo, colores surtidos, a

$ 5.80

CAMISAS de buen céfiro, puños dobles y un cuello, a

$ 14.40

PLUMAS fuentes, automáticas, marca "Perfecto", a

$ 6.50

Canotier

de paja rustic

$ 11.50

EN ESTA GRAN SEMANA DE RECLAMES

ofrecemos a precios rebajados TODOS los artículos para caballeros, desde el más fino hasta el más práctico y barato que se fabrica en todo el mundo.

CINTURON de goma, varios colores y hebillas, a

$ 3.50

PERCHAS para trajes, a

$ 1.50

HOJAS Gillete, el paquete

$ 9.50

ZAPATON o botín con cordones en box-calf negro, a

$ 29.50

CORBATAS tejidas, a

$ 0.95

CEPILLOS para la ropa, a $ 9.80; para el pelo, a $ 6.90, y para sombreros, a

$ 3.50

BATAS de baño, género esponja a rayas, color, con cuello vuelto, en todos los tamaños, c|u.

$ 39.50

Gath & Chaves, Ltd.

«El problema del carbón se torna trascendental»

NOS DICE EL DIPUTADO ELECTO, SEÑOR SALVADOR BARRA WOLL

Acaba de regresar a Santiago el diputado electo por Rere y Puchacay, señor Salvador Barra Woll, quien aprovechando su estada en la zona del carbón, tiene datos interesantísimos respecto de la situación de los obreros que allí trabajan.

En esta situación hemos procedido a entrevistar al señor Barra Woll, quien tuvo para con "La Nación" la gentileza de hacernos las declaraciones que damos a continuación.

—¿Cuál es la situación actual de los obreros del carbón?

—Es de tal modo grave que no admite un día de esperar para procurar una solución. Los obreros de Lota, Buen Retiro y Curanilahue, hace siete meses que esperan confiados en que los hombres de Gobierno y en los propios industriales, en el sentido de que vuelva a la normalidad de la producción, lo que traería la confianza y tranquilidad en los hogares.

Durante estos siete meses en que no ha habido trabajo para esos obreros, la gente ha tenido que repurrir al gasto de los pocos ahorros que tenía, y una vez agotados éstos, se han visto obligados a llevar a la agencia hasta lo más necesarios elementos de vestir. Es así como se encuentran en estos momentos personas que recorren las calles descalzas y semi desnudas.

—¿Cómo se trabaja en el carbón?

—En primer lugar los salarios que se pagan son bajísimos, en segundo se trabaja solamente dos días a la semana. En estas condiciones, un padre de familia, por ejemplo, recibe semanalmente alrededor de doce pesos. Como puede apreciarse, con esta suma es imposible poder vestir y alimentas a la esposa y a los hijos.

En mi estada en la zona carbonífera he visto llorar a muchas madres que no tenían qué darles de comer a sus pequeñuelos. Todos piden que se normalice el trabajo porque se estima que si continúa esta situación, no sería raro que llegara el caso de gentes que mueran de hambre.

—¿Qué solución ve Ud. para este problema?

—Indudablemente, la causa de esta situación se debe a la falta de colocación del carbón nacional en nuestro mercado. La plaza está tomada por el petróleo y carbón extranjeros, y mientras nuestro producto no encuentra salida, será materialmente imposible solucionar este delicado y trascendental problema. Desde luego, podemos afirmar un hecho concreto: la industria salitrera consumía cerca de cien mil toneladas de carbón extraído de nuestras minas. En cambio ese carbón ha sido reemplaazdo hoy por el petróleo.

En estas condiciones, urge que el Gobierno trate de abrir nuevos mercados para el carbón y se tomen todas aquellas medidas que tiendan a una solución definitiva a este problema que como he dicho, se presenta con trascendentales caracteres, tanto para los propios capitales invertidos, como para la inmensa población obrera de esa zona.

Por otra parte, nuestros ferrocarriles deben consumir única y exclusivamente el carbón chileno. Es una verdadera iniquidad que nuestro servicio ferroviario no sea un medio de protección a la industria carbonífera, especialmente en esta ocasión en que sufre una crisis extraordinaria.

—¿Cuál es el pensamiento de los obreros?

—Los trabajadores del carbón,—y de esto estoy íntimamente convencido,—no desean aparecer como mendidos, ni desean que se tomen medidas transitorias, para conjurar el mal. Sólo quieren que el Gobierno solucione el problema del carbón sobre la base del trabajo, es decir, que continúe la producción sin estas alternativas.

Luego el señor Barra Woll nos dió a conocer una infinidad de detalles respecto de la miseria que se ve en la zona carbonífera, refiriéndose también al enorme espíritu cívico demostrado por los obreros en la jornada electoral del 22 de Noviembre.

"A pesar de la pobreza que allí existe,—nos dijo nuestro entrevistado,—el dinero no pudo influir en el resultado que ellos esperaban de su entusiasmo. En la zona del carbón, no hubo un sólo caso de deslealtad a los principios que sustentan los obreros organizados que con rara fe y entusiasmo llevan un representante al próximo Congreso.

En el momento en que el señor Barra Woll abandonaba nuestra oficina, nos manifestó que su acción en el Parlamento sería inclinada a obtener el despacho de todas aquellas leyes que lleven paz y tranquilidad a los hogares proletarios.

JUNTA CENTRAL DE LOS ORGANISMOS DEL RODADO

De orden del secretario general de esta Junta Central se cita a todos sus componentes a una reunión amplia para mañana a las 9 1|2 P. M. en el local de Bulnes esquina de Martínez de Rozas.

El periódico "El Despertar" aparecerá mañana y será repartido a todos los sectores de líneas por sus respectivos delegados.

LA VELADA DEL DOMINGO EN EL COLISEO DE LOS TRANVIARIOS. — Un grupo de aficionados obreros de esta capital han organizado una fiesta en honor y despedida como aficionado del teatro obrero del señor Luis Ayala P., recientemente elegido Diputado por Santiago.

La velada se llevará a efecto en el Coliseo de los Tranviarios, Bulnes esquina de Martínez de Rozas el Domingo 6 a las 9 1|2 P. M.

CONGRESO NACIONAL MUTUALISTA

Mañana, a las 9 de la noche, celebrará sesión la Mesa Directiva del Congreso Mutualista para tratar algunos asuntos que hay pendientes y que necesitan una resolución de la Mesa.

La Asamblea de Delegados se efectuará el Viernes siguiente.

A la sesión de esta noche deben asistir sin falta los señores Carlos Alberto Martínez, Luis A. Jiménez, Francisco Lira, la señora Matilde Tobar v. de A., señores Florencio Rosas O., Eugenio Silva Ponce, Fidel Díaz Navarrete y Francisco Miranda.

La reunión se efectuará en el local de costumbre: Sociedad Unión Andrés Bello, Bandera 876.

LOS REOS DE LA PENITENCIARIA Y SU OBRA DE CULTURA

El Centro Artístico y Cultural "Arte y Unión", compuesto por un numeroso grupo de recluídos de la Penitenciaría, el próximo Domingo a las 2 P. M. realizará nuevamente un importante acto educacional y artístico, en el que tomarán parte los miembros más destacados de ese Centro.

Tanto el presidente honorario, señor Francisco Lira, como los miembros de la mesa directiva, están desplegando todo su entusiasmo porque este festival resulte uno de los mejores del año. Se nos informa también que la distinguida concertista señorita Esther Martínez, y la aplaudida artista señorita Elena Moreno, prestigiarán con su concurso esta interesante velada.

Además, este torneo, será para el nuevo Director, señor Ascui, una demostración de progreso cultural y de unión que le harán los estudiosos recluídos.

De la parte musical están a cargo la banda y la estudiantina, compuestas por los penados.

MUEBLES

de todos estilos a precios bajísimos, vende

La Universal

CATEDRAL 1131

FRENTE AL CONGRESO

Damos facilidades en el pago. Entrega inmediata.

SOMBREROS DE PAJA

FABRICADOS EN NUESTROS TALLERES

20 CALIDADES DIFERENTES

Desde $ 8 c. u.

SOMBRERERIA "CAPELLARO"

Estado N.o 230

Sociedad de Pintores Miguel Angel

Para hoy, a las 8 P. M. junta general extraordinaria. Especialmente al secretario.

Actividades de la I. W. W.

UNION LOCAL DE LA I. W. W. —Para hoy a las 8 1|2 P. M. está convocada la asamblea de la Unión Local, para ultimar los acuerdos que llevará la delegación a la convención de Concepción.

El Domingo próximo se efectuará la conferencia del periodista y poeta Vicente Huidobro, sobre el tema: Ideas estéticas.

—Habiendo dejado el puesto de la secretaría de la I. W. W. de esta ciudad el señor Federico Serrano Vicencio, ruega a todos sus camaradas, especialmente a los de provincia, se sirvan dirigir la correspondencia al secretario señor Armando Triviño, Nataniel 1057.

Sociedad S. M. La Aurora

Para hoy, a las 8 P. M. a junta general extraordinaria de socios.

CIGARRILLOS LA CUBANA no tienen RIVAL 40 cts fumadlos

CIA INGLESA DE TABACOS

CITACIONES

Federación de Empleados a Contrata.—A junta general para el Domingo próximo, a las dos de la tarde, a fin de proceder a formar ternas de candidatos al Directorio de 1926.

Unión Gremial de Fundidores. —Sesión de Directorio hoy, a las 8 P. M.

Trabajadores Industriales del Mundo.—Al Departamento de Construcción de la I. W. W. para el Domingo próximo, a las 9 A. M.

Federación Obrera de Chile.—Consejo Alimentación, Sección Comerciantes Estacionados y Ambulantes de Santiago.—Para hoy, a las 6 P. M. a reunión general. Local de los Tranviarios.

Sociedad Unión de Peluqueros —A a junta general ordinaria para hoy, a las 9 1|2 P. M., en su local social ,Tarapacá 721.

—Se ruega a los aspirantes a a socios que estén aceptados pasen cuanto antes a prestar su correspondiente promesa y a la vez firmar el libro de registro.

Liga Federal de Arrendatarios del 6.o Tribunal. —Para hoy, a las 8 P. M. a todos sus asociados y en especial al Directorio de la Liga Federal para que dé cuenta de la Convención. El representante de los arrendatarios del 9.o Tribunal hará una disertación sobre la ley 261 y sus defectos, en Gálvez 536.

—Las personas que deseen pagar cuotas lo pueden hacer en casa del señor Morales, Castro 551 (Cité Allende) o en Gálvez 536.

La Unión Nacional, Centro Andacollo.—A junta para mañana, a las 9 P. M., para el retiro que tendrá lugar el Domingo 6, a las 8 A. M. y para asistir a la fiesta en honor de la Virgen del Carmen el Martes 8, a las 3 P. M.

Comité de Arrendatarios de la 2a Comuna.—A todos los arrendatarios en general, en su local de Riquelme 1150.

Las sesiones se verifican improstergablemente los Lunes y Jueves, a las 8 1|2 P. M.

Sociedad Bernardo O'Higgins Unión es Fuerza.—A junta general ordinaria para hoy, a las 8 P. M.

Unión de Obreros en el Ramo de Mueblería. —Hoy celebrará la comisión de propaganda, juntamente con el Directorio y delegados de fábricas .

—Esta semana se enviarán listas de erogaciones a beneficio de la familia del señor Honorindo Ríos.

Bernardo O'Higgins. —A junta general extraordinaria para hoy a las 8 P. M., Local social Andrés Bello 447.

Sociedad de S. M. de Peeleteeras El Adelanto. — Para hoy a junta general ordinaria a las 7 P. M. en Santa Rosa 278.

Sindicato Industrial de Oficios arios. — Para hoy a junta general.

Unión Industrial del Cuero y Anexos. — A reunión para hoy a las 8 1|2 P. M. a todos los delegados.

Estudiantina La Unión.—A ensayo general para hoy a las 9 P. M. en Moneda 2575. También avisamos a los señores Juan de D. Pozo y Luis A. Reyes, para que asistan a la reunión de representantes, de cuadros artísticos y estudiantinas, que se efectuará mañana en Rosas 1022, y a fin de que presenten la carta poder que los acreditará como delegados de este conjunto.

FIESTAS SOCIALES

Centro Social Sol de Mayo.—Hoy baile social.

Se avisa a todos los señores socios que mañana es el último día para retirar las tarjetas que dan adhesión para el banquete y paseo campestre que se efectuará el Domingo próximo en el casino de la Población España y para comodidad de los socios y familias. A las 10 1|2 partirán dos góndolas del mismo Centro hasta la Población.

Círculo Social Magallanes Moure. —La comisión de fiestas está preparando para el próximo Domingo un baile en honor de campeón de one-step por el barrio Yungay, señor Marcelo Signo.

Centro Recreativo Artes Gráficas, Eleuterio Ramírez 1357.—En el Jueves cultural de esta noche la conferencia estará a cargo del señor Alfredo Kahan, continuándose con un baile y números de canto y declamación por conocidos aficionados.

LOS METALURGICOS DE SANTIAGO SE REUNEN HOY

Esta tarde a las 6 1|2 P. M. se efectuará en el local social de la Unión General de Obreros Metalúrgicos, Huemul 649, la asamblea plena mensual, convocada por el Comité Directivo de ese organismo.

Los distintos sectores de la capital en que está dividida la U. J. de O. M. deben asistir a la asamblea de hoy en la cual se tratarán asuntos de interés para los laboradores del metal.

En esta asamblea se definirá la actitud de la organización ante el Comité pro abolición de la ley 4054, ante el Consejo Relacionador de Organizaciones.

LA UNION DE CARROCEROS Y OPERARIOS EN GARAGES SE REORGANIZA

CONVERSANDO CON SU SECRETARIO, Sr. JUAN RIQUELME

Estando en conocimiento que la Unión de Carroceros y operarios en garages se va a reorganizar hemos decidido entrevista al secretario de dicha institución señor Juan Riquelme, quien entre otras cosas nos dijo:

"Nos hemos convencido que permaneciendo desunidos nos perjudicamos material y moralmente. Durante el tiempo que hemos estado de vaciones varios de los nuestros han sufrido injusticias de parte de los capitalistas y aún más han sufrido accidente en el trabajo y no pudiendo conseguir la indemnización debida porque habían olvidado el principio de solidaridad que es la base de toda organización societaria.

Hemos dado preferente atención a las conferencias sobre temas sociales y otras de índole general para prepararnos en todo lo que sea relación con la cultura universal. Para ello contamos con el valioso concurso de compañeros profesores especialistas en esta materia...

A pesar de que nuestra organización no tiene vinculación oficial y doctrinaria con lo textual del movimiento societario nos sentimos ligados a él en nuestra calidad de productores. Así es que s' en la mala o en la buena fortuna solicita nuestro apoyo ,nos encuentran siempre decididos a aprobarlo. Además los que componemos la Unión de Obreros en Garages en cuestiones políticas o religiosas, cada uno participa del ideal que le agrade más.

Finalmente, nos dice el señor Riquelme, queremos luchar ahora por conseguir la uniformidad de los salarios a fin que nuestra vida se regularice porque debido al encarecimiento de los artículos de consumo y otros factores, pasamos a ración de hambre.

—La organización se reunirá hoy las 8 P. M. en el local de la I. W. W., Nataniel 1057.

LA CELEBRACION DEL ANIVERSARIO DE LA SOCIEDAD "LA UNIVERSAL"

Se nota un general entusiasmo por asistir a la velada, acto de variedades, recepción del nuevo directorio y baile familiar que ha organizado la Mesa directiva de esta institución para el próximo Sábado 5 del presente, a las 9 P. M. en su amplio salón-teatro, Arturo Prat 1242, en celebración del 22 aniversario.

Se nos encarga advertir a los socios que aún no tengan invitaciones que pueden pasar por la secretaría diariamente entre 8 1|2 y 10 P. M. a retirar las que deseen, pues no se permitirá la entrada a nadie sin que vaya premunido de su correspondiente invitación.

Siguen recibiéndose adhesiones para el lunch-concert que se llevará a cabo el próximo Domingo en la quinta de recreo, ubicada en Arturo Prat 1461, siendo el valor 10 pesos para caballeros y 6 pesos para señoras y señoritas.

Las adhesiones se reciben en Santa Rosa 310, Arturo Prat 1387, Tarapacá 772, San Francisco 198, Recoleta 138 y Morandé 343.

Se han nombrado las siguientes comisiones para que tengan a su cargo la fiesta del próximo Sábado

Fiscalización de entradas: Señores Nazario Inostroza, Manuel Estay y Adolfo Jofré.

Recepción de invitados, señores: Fidel Díaz Navarrete, Carlos Valdés, Ventura Silva, Elías Retamal, Eugenio Silva Ponce y Bernardo Quiroga.

Buffet social, señores: Manuel Celedón, Rodolfo Valenzuela, Guillermo Gutiérrez y Patricio Vallejos.

Buffet oficial, señores: Pablo Olea, José Bonomo y Enrique Labarca.

Baile, señores: Ventura Silva y Carlos Bonomo.

Guardarropía: Samuel Rojas, Eliseo y Luis Eliseo Gutiérrez.

—Hoy Jueves a las 8 1|2 P. M. debe reunirse por última vez el directorio que cesará en sus funciones el próximo Sábado.

Comité de Arrendatarios Comuna de San Miguel

Cita a asamblea general para hoy a las 8.30 P. M. en el local de costumbre, con el objeto de nombrar los delegados a la convención de arrendatarios y subtesorero.

En la última asamblea se nombró como secretario genera lde esta Liga al señor A. Sepúlveda.

Ampárese durante la noche con una lámpara de bolsillo

Lámparas de bolsillo EVEREADY

SEGURAS, EFICIENTES, DURABLES

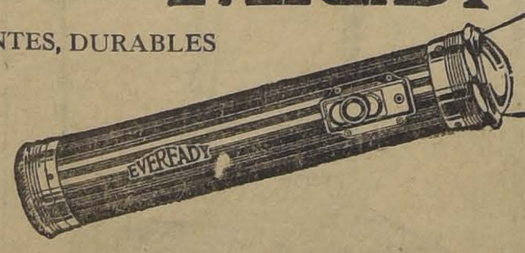

Toda clase de lámpara de bolsillo mejora si se usan en ella las baterías Eveready

LA luz de las lámparas de bolsillo Eveready previene contra los peligros que acechan en la oscuridad. Producen luz en el instante preciso que se necesita.

124

¡Vaya a Bañarse... con Pino Radiol!

El 24 de Diciembre habrá Convención de Arrendatarios

REPRESENTANTES DE LA LIGA FEDERAL CONFERENCIARON AYER CON EL MINISTRO DE HIGIENE

Ante los lanzamiento decretados por los Juzgados de menor cuantía y que ascienden a 1,300 y otros tantos decretados por los Tribunales, el Directorio de la Liga conferenció ayer con el Ministro de Previsión e hizo notar el grave peligro que esta situación encierra y pidió que por su intermedio hiciera llegar al Supremo Gobierno la petición que en esta grave situación formulan los arrendatarios del país que esperan de los Poderes Públicos intervengan para solucionar este problema.

La presentación de los arrendatarios que entregaron al Ministro está concebida en los siguientes términos:

El Directorio General de la Liga Federal de Arrendatarios, institución representativa de los organismos congéneres del país por intermedio del señor Ministro de Previsión Social desean llegar al conocimiento del Supremo Gobierno las aspiraciones que los arrendatarios estiman de inmediato para solucionar el grave conflicto ocasionado por la carestía de las habitaciones y que el Supremo Gobierno debe prever y evitar por el prestigio nacional que el país exige en los momentos actuales.

La falta absoluta de habitaciones que ha venido a cimentarse en todo el país y muy especialmente en Santiago y Valparaíso se debe a los continuos desahucios decretados por los Juzgados de Menor Cuantía, y otros por los Tribunales de la Vivienda, sin observar estos organismos que hasta la fecha no se han empezado las edificaciones de habitaciones que en este caso vinieran a reemplazar las viviendas que hoy en día deben desalojar los arrentarios.

Los Tribunales en referencias continúan decretando estos lanzamientos que significa incitar a los arrendatarios a tomar fatales resoluciones.

La causa principal de este conflicto gira en el hecho gravísimo de la invación de atribuciones que han asumido los Juzgados de Menor Cuantía, al decretar sin consideración alguna desahucios bajo apercibimiento de lanzamiento que a diario se vienen notando.

No se escapará al elevado criterio del Gobierno que si la actual crisis de habitaciones se mantiene hasta la fecha, es debido en mucha parte a las influencias poderosas que los propietarios ejercen ante los Tribunales para provocar esta situación que el Gobierno puede solucionar llamando al patriotismo a los propietarios que olvidan en estos instantes supremos velar por el mantenimiento y el prestigio del país.

El Directorio de la Liga Federal de Arrendatarios está en conocimiento de que el Gobierno no está en situación de hacer las edificaciones de inmediato, causas por las cuales solicita se arbitren los siguientes medios mientras se resuelve en definitiva el problema que hacemos referencias.

1.o Que se suspenden los desahucios y lanzamientos de todos los arrendatarios que paguen puntualmente sus cánones hayan sido fijados por cualquiera de los Tribunales.

2.o Que esta medida de emergencia se mantenga intertanto no se construyan por el Fisco las poblaciones obreras.

3.o Que se respete, o en su defecto se ratifique el decreto ley 259 que el Gobierno tuvo a bien dictar el 27 de Abril del año en curso, que quita a los Juzgados de Menor Cuantía el derecho a conocer en los juicios que son de jurisdicción de los Tribunales de la Vivienda.

Hacemos presente al Gobierno que actualmente hay decretado 1,800 lanzamientos que aconsejan tomar las medidas salvadoras que solicitamos.

Es justicia.—**Juan Ramírez**, presidente.—**Emilio Zapata D.**, secretario.—**José Díaz, Wilfredo Maturana**, miembros de comisión.

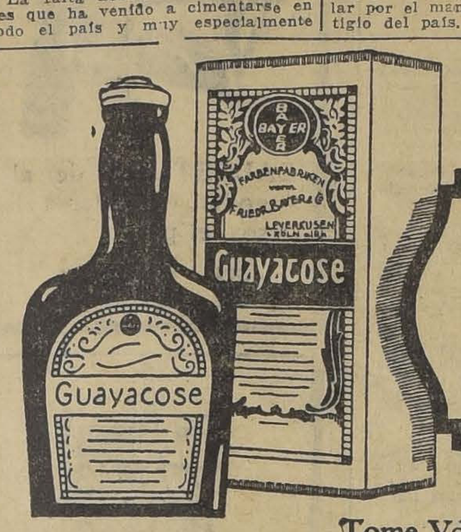

La legítima Guayacose se reconoce por el embalaje, el frasco y la cruz Bayer y, sobre todo, por su acción incomparable. Desde hace muchos años constituye la salvación de los que padecen graves afecciones pulmonares, catarros bronquiales y grippe, preservándolos además de estas afecciones. La Guayacose estimula al mismo tiempo el apetito y la digestión.

BAYER

Tome Vd. pues

Guayacose

Guayacose: Solución de sulfoguayacolato cálcico en somatose líquida aromatizada.

Sociedad Cortadores de Carne El Adelanto

Hoy a las 5 1|2 P. M. sesión extraordinaria para tratar de asuntos importantes relacionados con el trabajo.

Citación importante

Esta tarde, a las 5, deberán reunirse en esta redacción las siguientes personas:

Sociedad de Artesanos la Unión señor Vicente Adrián; Unión Andrés Bello, señor Víctor M. Olea; de la Sociedad Igualdad y Trabajo, señor Pedro Vera; Manuel Rodríguez, señor Demócrito Silva; Unión de Peluqueros, señor Víctor Astudillo; Juan Miguel Dávila Baeza, señor Roberto Gutiérrez; Chauffeurs Unidos, señor Alberto Gana; Dieciocho de Setiembre, señor Guillermo Doren; Pintores Miguel Angel, señor Pantoja; La Universal Leopoldo Lagos, señor Bernardo Quiroga,

Centro de Empleados Públicos

Estta noche se efectuará el baile en honor del conocido boxeador Juan Beiza, con motivo de su regreso a Chile.

Centro Exequiel Vilches

En San José de Maipo se encuentra enfermo nuestro entusiasta consocio señor Francisco Jaña S.

Para aliviar la situación del señor Jaña y hacer más cómoda su estada en esa, el Centro Exequiel Vilches allegará fondos para correr con los gastos que demande un mes más de permanencia en esa.

LA ENTREGA DEL PLIEGO POR LA SECCION SANTIAGO DE LA FOIC

LA GRAN ASAMBLEA DE ESTA TARDE

Esta tarde, a la salida del taller se llevará a cabo una asamblea general, en el local del Centro Demócrata de Santiago, calle de las Rosas, entre Bandera y Puente.

Esta sesión tiene por objeto designar la comisión que ha de hacer entrega del pliego a los industriales en el día de mañana.

Como se sabe, la entrega se hará sólo a los industriales cuyos personales se encuentren al día en sus obligaciones y el Lunes 7 se proseguirá en igual sentido a los talleres cuyos elementos se pongan al día el Sábado 5.

—Mañana, a medio día, aparecerá el segundo boletín de la Junta Central, con amplios detalles de la huelga de los osorninos, y se insertarán los principales acuerdos que se tomen esta tarde.

—La sección Chillán se prepara para celebrar dignamente el aniversario de su fundación.

—Mañana Viernes a la hora habitual habrá sesión con una importante tabla.

—A la misma hora y día sesionará el Directorio de la Sección Santiago.

Lingue y Raulí

PARA PISO, MUY BUENO

1x2 1|2, marca , a $ 0.80 cada uno

OFRECE

"LA REPUBLICA" — Barraca y Fábrica

DOMEYKO N.o 2354

TELEFONO N.o 182 (PARQUE)

Para la delicada piel de su bebé

sería aventurado emplear un jabón de cuya absoluta pureza pueda tenerse la más mínima duda. El Jabón de Ross (Certificado Puro) contiene una combinación de ingredientes producto de los últimos conocimientos de la dermatología, dándole propiedades curativas en las afecciones o irritaciones cutáneas que tan frecuentemente molestan a las criaturas.

JABÓN DE ROSS Certificado Puro

(Incomparable para todos los usos del tocador)

THE SYDNEY ROSS CO.

Químicos—Perfumistas NEWARK, N. J.

SASTRERIA ECONOMICA

—: EX-SASTRERIA POBLETE :—

1356 — SAN. DIEGO — 1356

(Cerca de Victoria)

Desde el 4 de este mes seguirá atendiendo a su numerosa clientela esta sastrería. Cuenta con cortador extranjero muy compentente, expresamente contratado.

Los trajes por su confección, casimires y forraduras de primera calidad, sólo lo diferencia a la mejor sastrería, en sus precios económicos.

J. M. BARRERA.

EL ENCUENTRO DEL SABADO ENTRE HEVIA Y PLANE PREOCUPA A NUESTROS AFICIONADOS

EN DOCE ROUNDS DISPUTARAN EL CAMPEONATO DE CHILE PESO MEDIO LIVIANO.—EN LA TARDE DE HOY PONDRAN FIN A LOS ENTRENAMIENTOS.—UN MATCH A DIEZ ROUNDS POR EL CAMPEONATO COOPERATIVA VITALICIA SERVIRA DE SEMI-FONDO.—LAS LOCALIDADES SERAN PUESTAS A LA VENTA MAÑANA

En los círculos pugilísticos se nota especial animación, con motivo de la realización del match a doce round, anunciado para el sábado en el Hippodrome Circo, entre los profesionales del peso medio liviano, Abelardo Hevia y Humberto Plané.

Hevia y Plané figuran entre los más destacados elementos de esta categoría, por lo que es de suponer que el encuentro que sostendrán el Sábado, será una desmostración de ciencia, fuerza y valor, caracteres que ambos poseen en grado parejo.

Nuestros aficionados recuerdan bien los últimos encuetros en que han actuado tanto Hevia como Plané, donde han demostrado poseer buena escuela, y más que todo ser agresivos y duros para el castigo.

Hevia combatió hace poco con Carlos Soto en una buena pelea que, por su agresividad resultó del agrado del público asistente, el que pudo apreciar enormes progresos en la escuela de Hevia.

Plané cuenta con victorias últimamente sobre Tapia, el campeón del norte, y en nuestros rings sobre Armando Vargas en una pelea que aun recuerdan los entendidos, donde Plané demostró una marcada superioridad sobre su contendor.

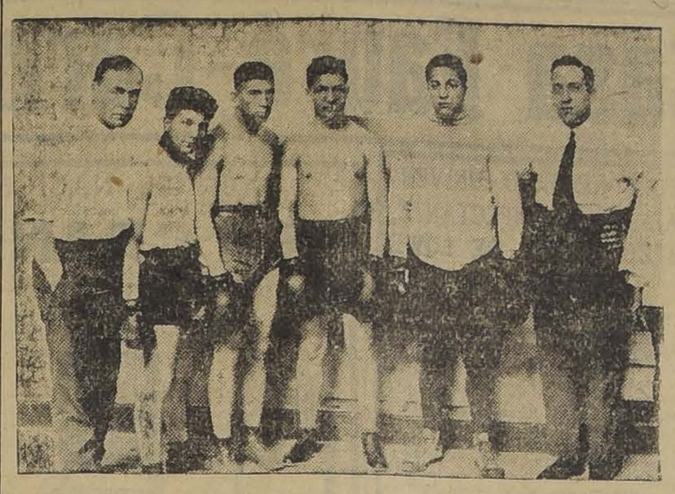

HUMBERTO PLANE, ACOMPAÑADO DE SUS ENTRENADORES

HOY TERMINAN LOS ENTRENAMIENTOS

Los entrenamientos a que se han sometidos los contendores del match del Sábadohan sido la más elocuente demostración del estado físico alcanzado por ellos.

Plané viene haciendo trabajos acompañado por Luis Recabarren Salinas y varios otros, y Hevia, con Grecco, Manuel Cells y otros.

Por informaciones que nos han dado en las salas de trabajos ambos han perfeccionado su estilo.

EL CAMPEONATO DE CHILE

Por resolución de la dirigente, y en vista de que Contreras se encuentra en la categoría superior Hevia y Plané disputarán la final del Campeonato de Chile en el peso medio liviano, quedando en consecuencia clasificado campeón el vencedor de este match.

Por tratarse de un match por el Campeonato de Chile, este será a doce rounds y uno más en caso de empate, hasta que la pelea se defina a favor de uno de los rivales.

EL MATCH DE SEMI-FONDO

El encuentro de semi fondo será de tanto interés como el match de que sirve de base al programa, pues se trata de una pelea a diez rounds en competencia por el Campeonato Cooperativa Vitalicia.

Los encargados de este lance serán John Bull y Luis Recabarern dos destacados pesos plumas, cuya actuación en nuestros rings ha despetado siempre interés entre nuestros aficionados, por tratarse de muchachos de méritos.

Completará la velada un encuentro preliminar a cinco rounds a cargo de dos buenos aficionados.

LAS LOCALIDADES ESTAN EN VENTA

Desde las cinco de la tarde de hoy quedarán a la venta las localidades de ring y plateas en las boleterías del Hippodrome, y las de galerías se podrán adquirir el Sábado en la mañana en el mismo local.

Charol peleará con Pablo Muñoz el 12

El popular Kid Charol subirá nuevamente a uno de nuestros rings, esta vez para enfrentarse a un hombre de mayor ciencia que su primer rival: Pablo Muñoz.

Los aficionados que asistieron a la primera presentación del negro, pudieron darse cuenta de que este no pudo poner en juego sus conocimientos por tener al frente a un hombre cuya agresividad hace peligrar a los más científicos adversarios.

Muñoz sufrió las mismas consecuencias en su pelea con Contreras, y aunque apeló a sus mayores conocimientos fué derrotado sólo por la vitalidad del campeón de Chile en el peso medio.

Esta vez Charol como él lo ha declarado, podrá ante Muñoz demostrar su vardadero valor pugilístico, y estamos seguros que el match aunque dure menos tiempo que el con Contreras será más lucido y de alternativas más emocionantes.

Este encuentro se efectuará en el Hippodrome Circo, el Sábado 12 del presente.

Charol y Muñoz han iniciado los trabajos de entrenamientos con toda actividad.

LOS ENCUENTROS DE ESTA NOCHE EN LA FEDERACION DE BOX DE CHILE

CON UN BRILLANTE PROGRAMA SE REALIZA LA 16.a RUEDA DE SELECCION DE AFICIONADOS.— EL PROGRAMA COMPLETO

Esta noche, a las 9 P. M., se darán principio en el ring de la Federación de Box de Chile, calle de Serrano 29, a los grandes encuentros correspondientes a la 16.a rueda de la selección de aficionados, competencia que mantiene preocupada la atención de nuestros deportistas con motivo de que tiende a finalizar, como igualmente por tomar parte amateurs de provincias.

EN ENTRENAMIENTO

Como de costumbre, esta noche la totalidad de los participantes van a la lucha, después de haberse sometido a un riguroso entrenamiento que les permitirá desarrollar en buena forma sus mejores conocimientos y energías, presentándonos en esta forma una nueva oportunidad para admirar la valentía y agilidad de que hacen gala estos jóvenes cultores.

LA PARTICIPACION DE LOS AFICIONADOS DE PROVINCIAS

Como en las ruedas anteriores, la participación de los amateurs de provincias es el punto de mayor novedad del programa de hoy; como hemos anunciado, en el carnet de esta noche toman parte poderosos exponentes de San Antonio y de Curicó los que con su natural entusiasmo y buena escuela serán rivales peligrosísimos para los santiaguinos. Otro de los números importantes de la reunión es la presentación del crack universitario Zorobabel Rodríguez, que con su último triunfo sobre José Ordóñez por K. O. al 1.er round parece que vuelve por sus antiguos fueros.

El espectáculo se desarrollará en conformidad con el siguiente orden:

Campeonato peso mosca

César Ojeda, de San Antonio, con Luis Zúñiga, de Santiago; Esperidión Navarro con Juan Fuentes, de Santiago.

Reserva: Rogelio Núñez.

Campeonato peso gallo

Luis Arévalo con Alfredo Mella, de Santiago; Juan Paniagua con Agustín Ríos, de Santiago.

Campeonato peso pluma

Ernesto López con Francisco Ibáñez, de Santiago; Benjamín Cornejo con Guillermo Garrido, de Santiago.

Reserva. Pedro Rojas.

Campeonato peso liviano

Arturo Ramírez, de Santiago, con Domingo Bardet, de Curicó.

Reserva: Osvaldo Vera.

Campeonato peso medio

Manuel Risso, de San Antonio, con Arturo Riveros, de Santiago. Desempate.

Campeonato peso medio pesado

Aníbal Alvear con Angel Tachi, de Santiago.

Campeonato peso pesado

Armando Riquelme con Alfredo Rienzi, de Santiago.

Reserva: Oscar Maturana.

LA POSIBLE PARTICIPACION DE MELIPILLA

Este programa es susceptible que sufra variaciones porque es muy posible que participen aficionados de Melipilla. En caso que participen se dará a conocer al público por intermedio de la pizarra, antes de empezar el espectáculo.

EL PESAJE DE REGLAMENTO

Como de costumbre se efectuará, a las 11 A. M., de hoy en la secretaría de la Federación, motivo por el cual se nos encarga citar a los aficionados a la hora antes indicada.

LAS LOCALIDADES

Al precio de costumbre, estarán a la venta durante el día en el local de los encuentros donde pueden reservarse las de preferencia.

LA PROVINCIAL SEMI - FINALIZA MAÑANA SU GRANDIOSA COMPETENCIA

LAS PELEAS SE EFECTUARAN EN EL RODOLFO JARAMILLO CON UN ATRAYENTE PROGRAMA.— ORDEN DEL ESPECTACULO

En el espacioso gimnasio que el Rodolfo Jaramillo posee en la Estación Central de los Ferrocarriles del Estado, se realizarán mañana los grandes encuentros correspondientes a la 13.a rueda de este brillante torneo que se ha visto prestigiado desde su iniciación por un público tan numeroso como entusiasta.

LOS ENCUENTROS SON SEMI-FINALES

La novedad del programa de mañana lo constituye el hecho que las peleas corresponden a las semi finales de este expléndido torneo que ha logrado mantener la atención de nuestros aficionados por la bravura y buena escuela de que han hecho gala los participantes.

EL ENTRENAMIENTO

Todos los aficionados que les corresponde pelear mañana se han sometido a un metódico entrenamiento que les han dejado en condiciones de desempeñar en buena forma sus mejores recursos que tienen del ring.

El programa completo es el siguiente:

Mínimo.—Manuel Ramírez, del J. Arévalo, con Benito Merino del Cóndor.

Eduado Bascuñán del Pablo Muñoz con Eduardo Silva del Santa María.

Mosca. — Fernando Avila del Tani con Raúl Opazo del R. Jaramillo.

José Rojas de Los Sports, con Pedro Verdejo del R. Jaramillo.

Antonio Ventura del B. Tallman con Domingo Ulloa del Medidores.

Gallo.— José León del V. Salazar con Manuel Gutiérrez del Angel C. Leiva.

Pluma.—Rubén Vergara, del Heriberto Rojas con Alberto Cornejo del R. Jaramillo.

Armando Zúñiga del Mac Kay con Juan Andrade del E. Madrid

Liviano. — Luis Cifuentes con Jorge Araya del R. Jaramillo.

Medio Liviano. — Juan Cáceres del Heriberto Rojas con Fernando Lecaros del Gath y Chaves.

Luis Téllez del Santa María con Manuel Santander del Angel C. Leiva.

Antonio Reyes del Cóndor con Alberto Navarro del B. Tallman.

Peso medio. — Luis Villablanca del B. Tallman con Juan Sobarzo de Los Tiempos.

Medio Pesado. — Luis Román del R. Jaramillo con Tomás Rojas del P. Muñoz.

Los aficionados deben retirar las papeletas médicas donde el secretario señor J. Raúl Correa Mena.

Tabletas "BAYER" de HELMITOL

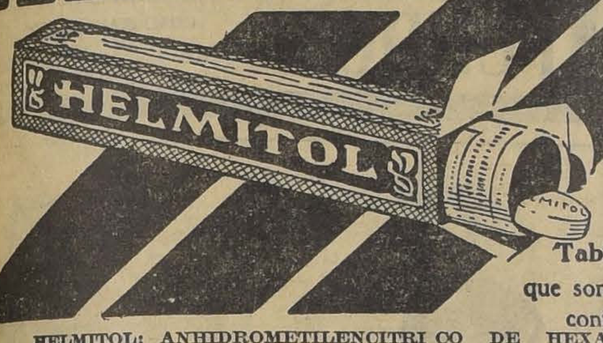

BAYER

Si Vd. sufre de:
Cistitis
Prostatitis
Orina turbia etc.
use las
Tabletas „Bayer" de Helmitol
que son el remedio soberano contra estas molestias.

HELMITOL: ANHIDROMETILENCITRICO DE HEXAMETILENTETRAMINA

Todos los productos legítimos "Bayer" llevan un sello de garantía, de color amarillo. Recháscense todos aquellos productos que no tengan este requisito.

Lana

DE 4 Y 6 HEBRAS

KILO $ 34

CLARAS 490

LOS MATCH DE BOX ENTRE FERROVIARIOS

La semana entrante se efectuará en esta capital una concentración de elementos ferroviaros para disputar la anual Olimpiada, pruebas entre las que figura el box, como una de las mayor importancia.

Los encuentros de box que se efectuarán en esta oportunidad, se harán en el Hippodrome Circo el Lunes 7 del presente mes, desarrollándose el siguiente programa:

Peso mínimo

Herminio Rojas, de la segunda Zona, con Rafael Barraza, de la Red Norte.

Peso mosca

Luis Saldivia, de la Cuarta Zona, o Samuel Ramírez, de la Segunda Zona, con Guillermo Riquelme, de la Dirección General.

Peso gallo

Juan Pinto, de la Tercera Zona, con Carlos Rojas, de la Dirección General, o Alfredo González, de la Red Nore.

Peso pluma

Orlando Lobos, de la Segunda Zona, con Manuel Rojas, de la Dirección General, o Waldo Cisternas, de la Red Norte.

Peso liviano

Francisco Solís, de la Cuarta Zona, con Ernesto Jofré, de la Red Norte.

Peso medio liviano

José Quijada, de la Tercera Zona, con Enrique Donoso, de la Red Norte o Efraín Canales, de la Dirección General.

Peso medio

Ramón Candia, de la Cuarta Zona, con Carlos Otárola, de la Red Nore.

Peso medio pesado

Luis Correa, de la Segunda Zona, con José María Fernández, de la Dirección General.

Peso pesado

Ignacio Veloso, de la Segunda Zona, con Juan Gaete, de la Dirección General.

Las pelas en que figuran dos contendores posibles, se encuentran en empate, debiendo hacerse los matchs de desempate, el Sábado próximo en el Centro Rodolfo Jaramillo, quedando los vencedores como los rivales de las finales que se efectuarán el Lunes en el Hippodrome Circo.

CENTRO BOXERIL LOS SPORTS

—Con el interés que es singular en los dirigentes de este centro, se viene preparando el programa boxeril para el Sábado venidero, en el cual tomarán parte conocidos aficionados, ateniéndonos a las informaciones que nos ha proporcionado un miembro de la comisión de peleas.

También se trabaja con interés en la confección del carnet de encuentros que se presentará en la matinée del Domingo 6, la cual, ha sido organizada en honor del conocido profesional Juan Beiza, recien llegado de Estados Unidos, y que por el centro Los Soprts guarda una especial deferencia.

EL CENTRO BOXERIL "CANILLITA".— Con un interesante programa boxeril y literario se llevará a efecto el Sábado la presentación que hará este nuevo centro, formado por los suplementeros santiaguinos y que está llamado a desempeñar un importante papel entre sus demás congéneres de la capital.

Esta velada tiene dos significados: rendir un homenaje al luchador obrero señor Luis A. Ayala Poblete, recientemente elegido diputado por Santiago, y reunir fondos para dotar de algunos útiles el gimnasio.

Para la realización de esta velada, se ha contado con el incondicional apoyo del Gerente de la Empresa "La Nación" señor Luis A. Gazmuri, quién con toda voluntad ha hecho confeccionar los affiches y programas para la velada.

BARRIO PARQUE FORESTAL

Vendo propiedad compuesta de dos casas habitacion y un almacén completamente independientes, edificio construcción sólida y nueva. RENTA ANUAL: 24,000 PESOS. DEUDA HIPOTECARIA: 45 MIL PESOS. PRECIO DE OPORTUNIDAD, VALOR: 230,000 PESOS. GRANDES FACILIDADES. ADMITO PERMUTA. PLANOS Y DEMAS ANTECEDENTES:

MIGUEL FUENZALIDA B.

1061 — MONEDA — 1061

4—D.

SOCIEDAD PROTECCION MUTUA DE EMPLEADOS PUBLICOS DE CHILE

Por acuerdo del consejo directivo de la Sociedad, cítase a junta general extraordinaria de socios con el objeto de tratar de la reforma de los estatutos. La reunión tendrá lugar en las oficinas de la Sociedad, calle Morandé N.o 676, el 14 de Diciembre próximo, a las 6 de la tarde.

Santiago, 12 de Noviembre de 1925.

EL PRESIDENTE.

COMO AMANTE DE LA VIDA

USTED DEBE VER

"EL CAMINO HACIA LA BELLEZA"

El Nuevo Estuche EVEREADY DE METAL NEGRO LISTONADO

Más fuerte y más eficiente que todos los demás estuches negros

De hermosa apariencia y fabricado en 9 diferentes modelos

Toda clase de lámpara de bolsillo mejora si se usan en ella las baterías Eveready

OTRO adelanto remarcable en las lámparas Eveready —un nuevo estuche listonado de metal negro, más durable (no se tuerce) y más atractivo que cualquier otro estuche negro que hay en el mercado para lámparas de bolsillo. Procure verlo en la tienda más cercana.

- 659 -

MUEBLERIA COLON

56 - BANDERA - 58

Grandes rebajas de precios. Nuevo y espléndido local.

BOTICA Y DROGUERIA INGLATERRA

Avisamos al público que hemos abierto nuestro gran establecimiento de Farmacia en calle Bandera N.o 618, casi esquina Santo Domingo. Esta Farmacia ha sido creada especialmente para despachar toda clase de recetas y medicamentos. No somos especialistas en Perfumería. Contamos con un gran Laboratorio para preparar las prescripciones que se nos encomienden. Somos fuertes en drogas y preparaciones químicas. — B. P. BALHARRY y CIA., Farmacéuticos.

MUEBLES

de todas clases, precios sumamente bajos y con GRANDES FACILIDADES DE PAGO, vende

MUEBLERIA LA REPUBLICA

SANTO DOMINGO 1026

CONSULTE NUESTROS PRECIOS

NJO.

SOMBREROS DE PAJA

Fabricados en nuestros talleres 20 calidades diferentes DESDE $ 8 c/u.

Sombrerería Capellaro

ESTADO 230

Sal de Punta de Lobos

99½ % SODIO

Fina, Granulada, de Cocina en Trozos

ESPECIAL PARA CUEROS

OFRECEN a precios y condiciones muy favorables los únicos Agentes de la Compañía Explotadora de las Salinas de Punta de Lobos.

Williamson y Cía.

BANDERA esq. CATEDRAL

¿Conoce Ud. las bases del Concurso Eléctrico?

Los concursantes, personas menores de 21 años, deberán presentar, hasta el 10 de Diciembre inclusive, una composición de no más de una página de block, sobre cualquiera de los tres siguientes temas:

TEMA A.—Ventaja y comodidades del empleo de los aparatos eléctricos en el hogar.
TEMA B.—Ventajas y cualidades de la Cocina Eléctrica.
TEMA C.—Ventajas y cualidades de la Plancha Eléctrica

La composición deberá venir escrita con letra y con tinta y firmada con un seudónimo. Junto con ella, dentro de un sobre cerrado en cuya cubierta vendrá escrito el seudónimo, una tarjeta con el nombre y dirección del autor.

Los trabajos deberán remitirse por correo a Concurso Eléctrico, casilla 1557. Santiago.

Habrá quince premios que se distribuirán en la forma siguiente, entre las cinco mejores composiciones de cada tema:

TEMA A

1.er Premio: Una Cocina eléctrica y su consumo gratis durante 2 meses.
2.o Premio: Un Ventilador eléctrico
3.er Premio: Una Estufa eléctrica.
4.o Premio: Una Plancha eléctrica.
5.o Premio: Un Tostador de pan.

TEMA B

1.er Premio: Un Anafe de dos platos.
2.o Premio: Un Ventilador eléctrico.
3.er Premio: Una Estufa eléctrica.
4.o Premio: Una Plancha eléctrica.
5.o Premio: Un Tostador de pan.

TEMA C

1.er Premio: Un Servicio eléctrico de té.
2.o Premio: Un Ventilador eléctrico.
3.er Premio: Una Estufa eléctrica.
4.o Premio: Una Plancha eléctrica.
5.o Premio: Un Tostador de pan.

Además de estos premios, se rifarán varios artefactos entre todos los concursantes.

NO DEJE USTED DE PRESENTARSE A ESTE CONCURSO

Compañía Chilena de Electricidad Ltda.

SANTO DOMINGO ESQUINA SAN ANTONIO — SANTIAGO

Tejidos de Punto Liquida la Fábrica THE JERSEY

—::— DEPOSITOS DE VENTA: —::—

21 DE MAYO ESQ. STO. DOMINGO.— DELICIAS 909.— AGUSTINAS 979.— SAN DIEGO 156, (FABRICA). — VALPARAISO: CONDELL 286.

$ 60-Cocinas Económicas-Casa Fauré-Carmen 315

OCASION UNICA

SIGUE LA GRAN LIQUIDACION CON 50% MENOS

VELOS DOBLE ANCHO	a $ 1.20	metro
LIENZO PAZ, 80 cent. de ancho	a $ 1.20	metro
TOCUYO PARA SABANAS	a $ 2.00	metro
POPELINAS FINAS	a $ 7.00	metro
GABARDINAS 140 ancho	a $ 20.00	metro
ESPUMILLAS FINISIMAS	a $ 20.00	metro

LIENZO CABALLO ALADO A $ 2.50 EL METRO

CASA NIEVES

PUENTE -:- FRENTE AL CORREO -:- PUENTE

MUEBLES COLONIALES

Lanzas para cortinas en todas dimensiones.
Pisos para oficinas, fijos y giratorios.
Pies de lámparas.
Torneos, recortes, calados y tallados, a los precios más económicos ofrece

Tornería "EL CONDOR"

CONDOR 1380.— SUC. J. TIXIER

Hoy iniciamos nuestras ofertas excepcionales de Diciembre por Balance

ALMACENES "AL PRECIO FIJO"

AHUMADA 51 - 57

PARA NIÑAS:

VESTIDITOS velos floreados lavables, lindos modelos, 2 años	$ 5.80
VESTIDITOS velos floreados lavables, 4 años	$ 7.80
VESTIDITOS velos floreados, lavables, 6 años	$ 9.80
VESTIDITOS velo de hilo un color, lindos modelitos, 2 años	$ 9.80
VESTIDITOS broderie, gran variedad modelos, desde	$ 14.50
VESTIDITOS popelina media seda, listados, desde	$ 17.50
VESTIDITOS espumilla de seda, modelos muy caprichosos, desde	$ 38.—
DELANTALES organdí con monitos, de mucho gusto, desde	$ 9.50
DELANTALES céfiro, modelitos prácticos, desde	$ 3.90
DELANTALES gasa cristal adornados con broderie	$ 4.80
MAMELUCOS céfiro y brin de hilo, desde	$ 4.80
TRAJECITOS para niña, brin listado, 2-4 años (saldos)	$ 10.50
TRAJECITOS brin hilo, un color, modelos fantasía, desde	$ 12.50

PARA GUAGUAS:

AJUAR gasa cristal, adornados con bordados "realce"	$ 22.50
AJUAR gasa cristal, adornados con broderie	$ 35.—
AJUAR otomán media seda, muy adornados	$ 50.—
AJUAR otomán seda, bordados a mano, $ 85 y	$ 65.—

PARA SEÑORAS:

CAMISAS sedalina color	$ 6.90
CALZON sedalina color	$ 6.90
CAMISA muy buen madapolán, adornados	$ 3.70
CALZON muy buen madapolán, adornado	$ 6.90
COMBINACION-ENAGUA buen madapolán	$ 6.80
CAMISON buen madapolán, adornado	$ 9.60
CORPIÑOS buen madapolán, adornados	$ 2.90
COMBINACION camisa-calzón, sedalina	$ 16.50
COMBINACION camisa-calzón opal de hilo	$ 22.50
CAMISAS opal hilo, color, adornadas	$ 16.50
CALZON opal hilo, color, adornadas	$ 16.50

DELANTALES:

DELANTAL buen madapolán, con canesú, para señora	$ 7.80
DELANTAL céfiro y brin de hilo	$ 9.90

Gran variedad de modelos en este artículo, que no detallamos por su gran extensión

ALMACENES "AL PRECIO FIJO"

AHUMADA 51 - 57

LA LLAPA PIDALA UD.

en los siguientes puestos de leche pura, de don Juan Berríos:
SAN PABLO 2445
SAN PABLO 2035
SAN PABLO 1553
ROMERO ESQ. DE MAIPU

Y PIDALA TAMBIEN EN LOS SIGUIENTES NEGOCIOS DE IMPORTANCIA:

BOTICA LA CARIDAD.—Agua de Colonia y Polvos "Brisas Porteñas", 21 de Mayo 682.
EMPORIO CESAREO DE LA FUENTE.—Av. Brasil 290.
PASTELERIA Y DEPOSITO DE CHOCOLATES Y HELADOS.—Compañía 2013.
PASTELERIA Y FRUTERIA.—Diez de Julio 797.
ALMACEN LA COLMENA.—Portal de la Vega, surte a negocios chicos, con precios del por mayor.
GRAN CARNICERIA.—Molina 595, esquina Gay.
CARNICERIA LA UNION.—Dardignac y Loreto 199.
CARNICERIA Y CHANCHERIA LA CHILENA.—Santa Filomena 326.
TIENDA Y PAQUETERIA LA MARIA ISABEL.—Puente 825.
JABONERIA Y VELERIA DE MANUEL BASTIAS.—Coquimbo 1350.
GRAN CARNICERIA Y VERDULERIA COSMOPOLITA.—Carrera esquina Gorbea.
ALMACEN GENOVA, DE DAVID MAGNO.—Calle O'Higgins esquina Escanilla.
ALMACEN Y BODEGA LA FERIA, LA MAS ANTIGUA DEL BARRIO.—Rivera esquina Picarte.
GRAN PUESTO MUNICIPAL DE CARNE, DE FILOMENA MARTINEZ.—Maipú esquina de Atacama.
BOTICA LA GRUTA.—San Pablo esquina de Lourdes.
BOTERIA BARCELONA. Calzado hecho a mano.—Santo Domingo 949.
ANTIGUO PUESTO DE CARNE Y VERDURAS FRESCAS.—General Bustamante esquina San Ramón, N.o 86-F
GRAN CARNICERIA LA BUENA COMPRA, DE LEOPOLDO CABEZAS.—Calle Gay 2564.
MERCADO LOURDES, DE SARA F. DE FUENZALIDA. —Calle Castro 675.
ALMACEN, VERDULERIA Y FRUTERIA.—García Reyes 69.
CARNICERIA EL CARMEN. — Calle Urrutia esquina de Vera.
ALMACEN LA PRIMAVERA, de José Bonomi, el que vende más barato. — Av. Club Hípico 1398.
BOTICA PRADO, de Juana Rosa de Vergara. — Independencia 2713.
GRAN CARNICERIA DE CARLOS LOPEZ DE MATURANA, calle Santa Rosa 593.
CARNICERIA DE ANIBAL CAMPOS, Pedro Lagos 1222.
GRAN CARNICERIA DE JUAN FLORES, Domeyko 691.
GRAN CARNICERIA Y VERDULERIA SAN LUIS, DE JUAN RAMIREZ, Benavente 562.
CARNICERIA MUNICIPAL, CARNE DE 1.a, DE ADRIAN SOLIS, Benavente 351.
ALMACEN CENTRAL, que tiene el más grande surtido de abarrotes. Avenida Irarrázaval 3507.
GRAN CARNICERIA Y VERDULERIA JAPONESA, de Carlos Ominami, calle Sazié 2121.
ALMACEN EL CHILENO, de José Pérez, Serrano 298.

EN EL MERCADO CENTRAL

Carnicerías y Chancherías

PUESTOS 56 Y 57.—De Domingo Ramírez.
PUESTOS 24 Y 38.—De Martín Chaco.
PUESTO 60.—De Luis Ramírez.
PUESTOS 68 Y 66.—De Guillermo Elgueda.
PUESTO 36.—De Valbuena Hnos.
LA ITALIA, FABRICA DE RAVIOLES Y TALLARINES AL HUEVO, Puesto en el interior del Mercado.
PUESTO Núm. 17. Pescadería Santa María.
PUESTO Núms. 18 y 19. GRAN CHANCHERIA ALEMANA. Mantequilla fresca todos los días.

EN EL MERCADO DEL MATADERO

PUESTO N.o 42.—Gran carnicería y Chanchería de Alvaro Mena.

EN RANCAGUA

ALMACEN DE ENRIQUE LABRANGUE.—San Martín esquina Gamero.
ALMACEN Y DULCERIA DE JULIO E. SANTELICES. —Cuevas N.o 129.
GRAN PANADERIA CENTRAL, DE FIDEL VALENZUELA —Rubio N.o 200.
BOTICA Y DROGUERIA EL AGUILA, DE JOAQUIN GARAY —Independencia y San Martín.
EMPORIO EL LEON, DE A. TASSARA.—Plaza de los Héroes.
TIENDA LA GRAN VIA, DE EUGENIO PEREZ.—Brasil esquina de Peyla.
PANADERIA O'HIGGINS, DE RAMON PEREZ. Especialidad en pan de moldes.—Calle Peyla.
EMPORIO ACONCAGUA, DE REYES Y SOLIS..—San Martín y Maruri.
GRAN ALMACEN EL FARO, DE BERNARDINO AMARO.— Calles Mujica y Astorga.

FABRICACION DE CAJONES

Y JAVAS PARA FRUTAS
Tenemos para entrega inmediata Cajones Vineros y Litreros.

"LA REPUBLICA"
BARRACA Y FABRICA
DOMEYKO 2354. TELEFONO 182 PARQUE

Al Comercio

Industrial con excelente clientela y que se va próximamente al Sur en jira comercial, acepta representación de una o dos casas mayoristas o industrias.

Ofertas a CASILLA 3368

GRAN REMEDIO UNIVERSAL Y DESINFECTANTE. NITRO OZONA DE LOWE Y WEISSFLOG

El único comprobado por medio de la radiografía, como radical curador de la tuberculosis (Tisis). Pruebas a la vista. Afamado desde 1887, en que salvó a numerosas personas del terrible cólera morbus. Seguro en enfermedades del hígado, de los riñones, del estómago, etc.; en pulmonía, bronquitis, asma, etc.; en diabetis, reumatismo, epilepsia, hidropesía, anemia, catarro intestinal, disentería, apendicitis, peritonitis, almorranas, fístulas etc. Las pestes y fiebres en general son vencidas a las pocas horas con repetidos lavados intestinales y tomas. Parecido casi igual tratamiento para demas enfermedades.

"CATECISMO NITRO OZONA"
Consúltelo todo enfermo. Pídase a Sucesión Luis Lowe, Claras N.o 149, Casilla 832, Santiago. Droguería Daube y Cía. y principales Boticas.
Base: Nitro y Ozona (oxígeno al estado nativo).

FABRICACION

DE PUERTAS, VENTANAS, GALERIAS DE TODAS CLASES

HACE Y TIENE LISTAS PARA ENTREGA INMEDIATA: BARRCA Y FABRICA DE MADERA

"LA REPUBLICA"
DOMEYKO N.o 2354
TELEFONO N.o 182 (PARQUE)
27—N.

PROPUESTAS PUBLICAS

Se piden propuestas públicas para veinte instalaciones fotográficas para los Gabinetes de Identificación. Bases en la Dirección General de Policías, Cerro N.° 143. Las propuestas se abrirán en esta Dirección, el día 14 de Diciembre, a las 3.30 P. M.
D—10

Tecles a cadena

TALADROS,
TORNOS,
TORNILLOS de BANCO, Etc.
Ofrece aprecios muy convenientes
FRITZ EBERSPACHER
MORANDE 733
CASILLA 529

CASA IMPORTADORA DE MAQUINAS ELECTRICAS, NECESITA

Montador maestro

para revisión de instalaciones de luz y fuerza, en Santiago y alrededores. Se exige buenas recomendaciones. Ofertas con indicación del sueldo.

CASILLA 3870

PROPUESTAS PUBLICAS

La Dirección General de Policías pide propuestas públicas por las siguientes especies: Frazadas, Correas de loneta, Herraduras, Clavos de herrar, Fierro para herradura, Catres de fierro, Escobillas de rama y de crin, Escobillones de quilineja, Rasquetas y Jaquimones o Collarones.
Las propuestas se abrirán en la Dirección General de Policías, calle del Cerro 143, el 10 de Diciembre a las 3 P. M.
Bases y antecedentes en la Intendencia de la Dirección.
11—D.

FERROCARRILES DEL ESTADO

Las propuestas públicas por materiales, útiles, etc., para el aprovisionamiento de la Empresa durante el año 1926, cuyos detalles están a la venta en la Sección Pruebas del Departamento de Materiales y Almacenes, en la Estación Alameda serán abiertas en dicho Departamento a las 15 horas de los días que se indican siendo el valor aproximado de los materiales y útiles, el siguiente en moneda legal:

EL 29 DE DICIEMBRE DE 1925

Grupo N.o 1.—Artículos de escritorio	$ 94.858.50
Grupo N.o 2.—Enseres y ropa para coches	$ 22,785.00
Grupo N.o 3.—Vestuario y equipo para carabineros	$ 173.501.40
Grupo N.o 4.—Equipo e impermeables para el personal	$ 96.855.00
Grupo N.o 5.—Materiales para Imprenta	$ 475.730.65

EL DIA 14 DE ENERO DE 1926

Grupo N.o 6.—Cordeles y cables	$ 41.302.50
Grupo N.o 7.—Faroles, lámparas y accesorios	$ 69.202.50
Grupo N.o 8.— Artículos varios	838.380.10
Grupo N.o 9.— Carpas, géneros varios y artículos de tapicería	$ 394.714.90

Santiago, 27 de Noviembre de 1925.
D—5

FABRICA NACIONAL DE SILLAS

«LA GRAND RAPID»

Exposición permanente.— Portal Edwards 2722

$ 8 c|u.— $ 9 c|u.— $ 10 c|u.— $ 11 c|u
Esta fábrica ofrece a ustedes estos precios de gran oportunidad, con entrega inmediata.
Amoblados para oficinas y hall encontrará desde $ 250.
Pida catálogo, a
—:— O. PINOCHET L. —:—

FUNDOS

COMPRA-VENDE
Alfredo Tagle Rodríguez
Catedral 1137.—Casilla 3132

Aunque Ud. sepa tocar el violín

¿podría Ud. tomar el violín de Kreisler y tocarlo en la forma que lo hace este eminente *virtuoso*? De igual manera no puede Ud. esperar que todas las máquinas parlantes toquen los Discos Victor con el mismo grado de perfección necesario.

El temperamento artístico de Kreisler y sus conocimientos musicales le permiten tocar el violín con esa maestría, esa belleza, esa técnica y ese arte que son exclusivamente suyos. Del mismo modo el cuarto de siglo de estudio y de experiencia que hemos tenido en la fabricación de los productos Victor hacen con que la Victrola pueda reproducir la música de los Discos Victor con ese arte y esa maestría no igualada por ninguna otra máquina parlante.

Verá, por lo tanto, que es sumamente ventajoso adquirir el instrumento y los discos hechos por la misma fábrica, como sucede con la Victrola y los Discos Victor. La Compañía Victor conoce a fondo los más pequeños detalles y requisitos de sus productos, y la necesidad absoluta de que la Victrola y los Discos Victor sean tocados conjuntamente, a fin de obtener una reproducción absolutamente perfecta.

Oiga hoy mismo algunos Discos Victor en la Victrola. Cualquier vendedor Victor gustosamente complacerá sus deseos.

Use las Agujas "Tungs-tone" Victrola y no tendra que cambiar la aguja con cada disco.

COMERCIANTES VICTOR AL POR MAYOR

CURPHEY y Cía. Ltda.

SANTIAGO: AHUMADA 200. —:— VALPARAISO: BLANCO 637.

COMERCIANTES VICTOR AL POR MENOR

Casa Victor, Valparaíso. — Servando González y Cía., Valparaíso. — Fonografía del Pasaje; Grimm & Kern; M. Pacheco del C. y Cía. Ltda. — Casa Hans Frey, Coquimbo. — Ossa, Guzmán y Cía., Los Andes. — T. C. Cook, Sewell (Rancagua). — Pedro Toro y Cía., Rancagua. — José Quintana del Pino, San Fernando. — Juan Fournier, Curicó. — Perfecto Valenzuela, Talca. — Renato Tedeschi F., Chillán, Cauquenes y Linares. — Isidoro Bernasconi, Concepción. — Manuel F. Osben, Talcahuano. — Ramiro Segura, Los Angeles. — Arquímedes Bagolini C., Collipulli y Traiguén. — Delia Bergen de P., Temuco. — Burgemeister, Rückold y Cía., Valdivia. — Oeckers & Pauly, Puerto Montt y Osorno.

"LA VOZ DEL AMO"

Victrola

Estas marcas de fábrica de la Victor aparecen en la tapa de los instrumentos y en la etiqueta de los discos
Victor Talking Machine Company, Camden N. J. E. U. de A.

20 AÑOS DE EXITO SIEMPRE CRECIENTE HAN CONSAGRADO LA

TINTURA FRANCOIS

INSTANTANEA
como lo mejor en el mundo para devolver en algunos minutos al cabello o bigote canosos el color natural de la juventud, en negro, castaño obscuro, castaño y castaño claro.

DE VENTA EN TODAS LAS FARMACIAS
D—31

Compañía Telégrafo Comercial

Con arreglo al artículo 24 de los estatutos, cítase a Asamblea General Extraordinaria de accionistas para el Lunes 14 de Diciembre próximo a las 4 P. M. en las oficinas de la Compañía, Huérfanos 855, para tratar y resolver sobre proposiciones de compra de la Empresa ... telégrafos.

EL PRESIDENTE.

Santiago, 19 de Noviembre de 1925.

Deutscher Sport-Verein

El próximo Domingo, a las P. M., se llevará a efecto en Estadio Los Leones del Deuts Sport-Verein, una gran Kermesse preparada por este Club con motivo del aniversario de su fundación.

Tenemos conocimiento de que ha elaborado un selecto pro- rama. Habrá diversiones, kios artísticamente arreglados para la venta de café, helados y gran baile, en las can- chas de tennis, tanto en la tar- de como en la noche, ameni- zada por bandas militares y jazz band.

Los precios de entrada se- rán los siguientes:

Niños libres.

Socios $ 3 con derecho a bai

Público $ 5 con derecho a bai

CICLISMO

UNION CICLISTA DE SAN- TIAGO.— Cita a junta de dele- gados para hoy a las 9 P. M. en San Francisco 310.

UNION CICLISTA DE SANTIA- GO.— Cita a junta de delegados para hoy a las 9 P. M. en San Francisco 310.

ATLETISMO

CLUB DEPORTIVO RIO DE JANEI- RO.— Cita a junta general extra- ordinaria para hoy a las 8.30 P. M. en el local de la Sociedad 18 de Septiembre.

CLUB DEPORTIVO AMERICA.— Cita a junta general para hoy a las 8.30 P. M. en Nueva de Lyon 596.

CLUB ATLETICO REGIMIEN- TO BUIN.— Con motivo de cele- brarse hoy el aniversario de su crea- ción el regimiento de infantería Buin ha confeccionado un completo programa de fiestas.

El programa deportivo es el si- guiente y se desarrollará hoy de 9.30 A. M.:

Ascensión al San Cristóbal, ca- rrera de 200 metros (series), lan- zamiento del dardo, salto largo con bayoneta para sub-ofi- ciales y cabos, carrera de obstácu- los final de los 200 metros pla- nos, salto de la garrocha, lanza- miento de la bala, estafetas, carre- ra de machos.

FOOT-BALL

EL CONGRESO NACIONAL DE LIGAS

EL ACUERDO OFICIAL DE LA CONFEDERACION DEPORTIVA DE CHILE

Las colectividades de la Confe- deración Deportiva de Chile han seguido preocupándose de la si- tuación anormal en que se en- cuentran varias ramas del depor- te nacional.

Para poner término al cisma actual del foot-ball, se ha insi- nuado a realizar un Congreso am plio Nacional de Ligas.

LA NOTA OFICIAL

La confederación Deportiva de Chile dirigió a la Asociación de Foot-ball de Chile, el siguiente do cumento oficial:

Por la presente pongo en su conocimiento el acuerdo tomado por el Consejo Directivo de esta Confederación en su sesión del 27 de Junio que dice relación con la situación del Foot-ball Nacio- nal.

El acuerdo en cuestión, que fué tomado por la unanimidad de los señores Delegados dice así:

"El Consejo Directivo de la Con federación Deportiva de Chile acuer da, en atención a la respuesta de la Fifa sobre la situación que ac- tualmente tiene la Asociación de Foot-ball de Chile, dentro de la Directiva mundial, dejar fuera de sus registros a dicha Asociación, desconociendo por el momento la autoridad directiva de ninguna en- tidad footballística en el país y con siderando que es de conveniencia nacional unificar este deporte el Chile, solicita de la Asociación de Foot-ball de Chile y de la Federa- ción de Foot-ball de Chile, pro- cedan cuanto antes a verificar, ba- jo los auspicios de la Confedera- ción Deportiva de Chile, un Con- greso de Ligas que venga a decl- dir de la situación del foot-ball Chileno".

LA RESPUESTA DE LA FEDERA CION

La Federación, por la unanimi- dad de sus miembros, ponerse in- condicionalmente a las órdenes de la dirigente para concurrir al Con- greso insinuado.

ESPERA LA RESPUESTA DE LA ASOCIACION

A la Secretaría de la Confede- ración Deportiva, no ha llegado respuesta alguna de la Asociación de Foot-ball de Chile.

Liga de Football La Vic- toria

Calendario de partidas oficiales que se jugarán el Domingo próximo:

Primera División Serie A.

América I F. C. con Malloco I A. cancha: Maloco. Hora 4.45 P. M.; árbitro señor Carlos Tagle.

Segunda División Serie B.

Malloco Atlético II con Talagan- te II B. cancha Malloco. Hora 2.15 P. M.; árbitro señor Licandro Tapia

Segunda División Definición de Se- ries (A. y B).

Talagante II con América II; can- cha Malloco. Hora 3.25 P. M.; árbi- tro señor Octavio León.

Director de turno: señor Luis Ca- ballero.

GENERAL BORGOÑO F. C.— Junta general para mañana, a las 9.30 P. M. en Bandera 755.

LIGA SANTIAGO DE FOOT- BALL.— Cita para hoy a sesión extraordinaria de Directorio a las 8.30 P. M. en segunda citación y a las 9 P. M. en tercera cita- ción en la secretaría.

Tabla: Campeonato de clausura. Arriendo de cancha y secretaría. Clausura de la temporada y repar- tición de premios.

Mercado Central F. C.

El directorio de esta institución cita a junta general para hoy a las 4 P. M. Se ruega la asistencia por haber asuntos de mucha importancia que tratar, para la buena de la ins- titución.

CALERA v. METROPOLITANA.- Tomando en cuenta que la Liga de Calera no podrá venir a jugar el pró- ximo Domingo y que la Metropolita- na ha acordado no verificar en ade- lante partidos de su seleccionado por- que con los excesivos calores la prác- tica del football resulta perjudicial a los fines que con ella se persiguen ha quedado suspendido por el presente año el encuentro anunciado.

Liga Nacional Obrera de Football

Se ruega al señor Javier Alvarez, se sirva pasar hoy, entre 5 y 7 P. M. a la Redacción Deportiva de "La Nación".

—El Directorio se reunirá extraordinariamente a las 7.15 P. M. de hoy en el local de la secretaría.

Será la última sesión ordinaria de la presente temporada.

Uruguay continuará en la Confederación Sur- americana de Football

MONTEVIDEO, 2.—El nuevo Consejo de Football uruguayo fusionado, resolvió designar como delegados al Congreso Suramericano de Football que se está realizando en Buenos Aires a los señores Saralegay y Le Bas. Acordó igualmente por unanimidad continuar afi- liado a la Federación Internacional de Football y a la Confederación Suramericana de Football.

En cuanto a la insinuación de los paraguayos de jugar un lance en Montevideo, se resolvió rechazarla en vista de lo inadecuado de la estación y consi- derando, además, que en los momentos actuales es imposible formar un conjunto que repre- sente la verdadera fuerza del football uruguayo fusionado sin someter previamente al cuadro que se seleccione a un entre- namiento metódico y severo. — (Especial).

Se incorpora a la Aso- ciación Atlética de San- tiago

Ha quedado oficialmente di- suelta la Federación Pedestre de Chile y la Liga Pedestre de Santiago. Sus clubs han resuel- to en forma definitiva incorpo- rarse a los registros de la Aso- ciación Atlética de Santiago.

Con este motivo los Clubs Pietro Dorando y Hans Kolehmainenn, se han fusionado, en- tregando sus formularios a la Sección Deportes de "La Na- ción" con el objeto de que sean presentados en forma regla- mentaria a la Asociación Atlé- tica de Santiago.

EL GOBIERNO Y LA ORGANIZA- CION DE LOS DEPORTES

El señor Ministro de Higiene, Asistencia y Previsión So- cial ha dictado un Decreto por medio del cual nombra una Comisión para que en el plazo de quince días presente un proyecto de organización definitiva de los deportes.

Muy plausible ha sido la idea del doctor Ferrer. En los momentos actuales del deporte chileno los prestigiosos miem- bros que forman parte del Comité designado deberán realizar en el breve plazo de quince días una intensa labor.

Hace dos meses por medio de un Decreto-Ley se creó el Consejo Superior de Educación Física y Moral como Comité de asesoría de la Brigada de Higiene Social. El Código Sa- nitario aprobado recientemente ha suprimido la Sección de la cual iba a depender el citado Consejo. En consecuencia legalmente ha quedado sin efecto el Decreto-Ley que re- glamentaba la organización del deporte chileno.

En esta emregencia el señor Ministro de Higiene ha nom- brado una nueva Comisión y tenemos entendido que su fin primordial es presentar un proyecto dando vida en forma de- finitiva y reglamentando las funciones del nuevo Consejo de Educación Física.

Si este ha sido el espíritu del señor Ministro de Higiene nada tendríamos que observar, sino que por el contrario aplaudir sin reservas los propósitos del Gobierno.

Pero el Decreto establece que la Comisión deberá pre- sentar un proyecto de organización definitiva de los deportes unidos.

Hace siete meses los deportistas que estaban agrupados en dos Institutos máximos, la Confederación Chilena de De- portes y la Confederación Nacional de Deportes resovieron fusionarse, bajo el nombre de Confederación Deportiva de Chile.

El deporte chileno así unificado, respetando las regla- mentaciones internacionales, ha tomado una organización tan sólida y científica que sería peligroso introducir innovaciones que se aparten de la autonomía que rige el deporte mundial, en cada una de sus manifestaciones.

Deslindada la labor que corresponde a la Comisión res- pecto a la Confederación Deportiva de Chile,—reconociéndola como la entidad dirigente máxima—tiene un amplio campo de acción preocupándose de organizar y reglamentar el nuevo Consejo de Educación Física y Moral.

El Supremo Gobierno concede la personalidad jurídica al Cuerpo Jorge Matte G.

Ha sido firmado por el Mi- nistro respectivo el Decreto su- premo que concede personali- dad jurídica al Cuerpo de Ex- cursionistas "Jorge Matte G., una de nuestras colectividades deportivas más prestigiosas, y que desarrollan una mayor ac- tividad.

—Esta noche habrá junta ge neral: Tabla: excursión del 6, 7 y 8 Diciembre; programa ex- cursiones; viaje Juan Fernán- dez; excursiones turismo; nata- ción; formación población etc. Habrá programa musical.

EXCURSIONISMO

ACTIVIDADES DE ESTE DEPORTE

UN MENSAJE DE LOS EXCURSIONISTAS BRASILEÑOS.—LOS PROXIMOS JUEGOS FLORALES DEPORTIVOS. — HA- CIA EL MAYOR FOMENTO DEL EXCURSIONISMO

Oportunamente dimos cuenta del viaje de esfuerzo que habían em- prendido a Río de Janeiro desde es ta capital dos representantes de la Federación de Excursionistas y Exploradores de Chile, los excur- sionistas Alberto Flores y Eduar- do Larraín.

Hemos informado también de las atenciones que recibieron a su paso por pueblos y ciudades del continente y de los agasajos es- peciales tributados a estos dos de- portistas en la capital del Brasil.

Portadores de un mensaje de fra ternidad para los excursionistas brasileños, estos han respondido con una atenta comunicación que han dirigido a la Federación dirigente y al Cuerpo de Excursionis- tas Jorge Matte y que es del Cen- tro Excursionista brasilero con se- de social en Rua Santa Luzia 220.

El señor Otto Pfalzgraff que fir ma la comunicación en referencia expresa que la corporación que re presenta ha tomado los siguientes acuerdos:

1.o Dejar constancia en acta de un voto de salutación y homenaje a los excursionistas chilenos.

2.o Agradecer el mensaje espe- cial y retribuir los saludos del Cuer po de Excursionistas Jorge Mat- te Gormaz.

LOS PROXIMOS JUEGOS FLO- RALES DEPORTIVOS

La Federación de Excursionis- tas y Exploradores de Chile en su última reunión del Consejo Direc- tivo resolvió iniciar la organiza- ción de los 2.os Juegos Florales Deportivos y encargar de ello al Cuerpo de Excursionistas Jorge Matte.

Esta idea que fué tan amplíamen te acogida en nuestras esferas de- portivas será esta vez llevada a la práctica con mayor brillo y real- ce. Próximamente se darán a co- nocer las bases y el Jurado.

CUERPO DE EXCURSIONISTAS LOS PIRINEOS

Cita a Junta general para hoy a las 9.30 P. M. en su local San Francisco 310. Se tratará especial- mente de la próxima excursión y de algunos asuntos de interés. Se nos pide encarecer la asistencia, especialmente a los señores Enri- que Acosta, Francisco Gómez, Al- fonso Rigo y Samuel Rojas.

—Hoy se atenderá a los jóvenes y empleados que deseen ingresar a esta colectividad e imponerse de sus fines y propósitos.

VISITO DEL DIRECTORIO DE LA FEDERACION

Con el objeto de tratar acerca del mayor fomento del excursio- nismo en las diferentes institucio- nes afiliadas, la Federación de Ex cursionistas visitará semanalmen- te la secretaría de los Cuerpos afi- liados; hoy irá al Cuerpo Jorge Matte.

CUERPO DE EXCURSIONIS- TAS JORGE MATTE G.—Cita a junta general para hoy a las 9 P. M. en Tocornal 441.

El Salto F. C.—Junta general para hoy a las 7 1|2 P. M. en el local de costumbre.

Tabla: Elección del Directorio

CITACIONES

SPORTIVO SEMINARIO F. C.— Junta general para hoy a las 9 P. M. en el local de costumbre.

Bismack F. C.—Junta general para hoy a las 8 1|2 P. M. en el local de costumbre.

Everton F. C.— Junta general para hoy a las 9 P. M. en A Prat 1489.

Maestranza Atlético F. C.—Jun- ta general para hoy a las 8.30 P M. en San Alfonso N.o 7.

Miraflores F. C.—Junta gene- ral para el Sábado a las 6 P. M en el local de costumbre.

Eleuterio Ramírez F. C.— Jun- ta general para mañana a las 9 P. M. en primera citación y al directorio a las 9 P. M. en se- gunda en el local de costumbre.

O'Higgins F. C.—Junta genera para hoy las 8 1|2 P. M. en el local de costumbre.

Ricardo Cumming F. C.—Jun general para hoy a las 9 P. M en el local de costumbre.

Star Valparaíso F. C. — Jun general para hoy a las 7 P. M en el local de costumbre.

Wanderer F. C.—Junta genera para hoy a las 8. 30 P. M. en Escanilla N.o 316.

LAWN-TENNIS

Club de Lawn-Tennis Ñu ñoa

Con interés ha sido recibida la noticia que ayer anticipamos en- tre las familias de Ñuñoa el gran baile de fantasía que se desarro- llará el próximo Sábado en los courts del Ñuñoa Lawn Tennis Club organizado por esta institu- ción.

Habrá dos bandas militares y escogidas orquestas.

CAMPEONATO INTERNO DEL SANTIAGO TENNIS CLUB.— En- tusiasmo ha despertado el campeo- nato interno que se verificará en las cuadras del Santiago Tennis Club.

Las inscripciones han sido nu- merosas; pero a fin de que todos los socios participen en este tor- neo se nos pide hacer presente a los aficionados que las inscripcio- nes se pueden hacer todavía en la tesorería, Bandera 168 o en el local del Club y que ellas se ce- rrarán en esta semana.

Los torneos que deben jugarse son los siguientes:

1. Campeonato del Club. Sin- gles de caballeros. Habrá 1.o y 2.o premios.

2. Dobles para caballeros con handicap.

3. Mixto con handicap.

4. Singles de caballeros con han- dicap. Habrá 1.o y 2.o premios.

—Se advierte que los horarios se cumplirán estrictamente, apli- cándose W. O. al jugador que no llegue a la citación.

Se necesitan
Toneleros
en Valparaíso, donde Jor- ge Broquaire y Cía.
Av. Brasil N.os 1232|40
D—6

SOMBREROS DE PAJA
Fabricados en nuestros Ta- lleres.
20 Calidades Diferentes
Desde $ 8 c. u.
SOMBRERERIA "CAPELLARO"
— Estado N.o 230 —

A Bañarse

Baños ingleses	$ 430.00
Baños americanos	105.00
Baños de zinc	60.00
Baños de lluvias	30.00
Lluvias de zinc	5.00
Baños esponja	35.00
Pedos de asiento	30.00
Baños para niños	14.00
Baños para guaguas	11.00
Baditos de pie	10.00

CALIFONTS

Aguas desde	$ 160.00
Convertible a leña, con patente de privilegio exclusivo, garantido. Precio $ 200 y	120.00

ACETILENO

Generadores de acetileno automáticos para instalaciones de 5, 8, 10 y 20, desde	$ 20.00
Lamparitas portátiles	4.50
Quemadores acetileno	0.40
Carburo noruego, kilo	0.80

OCASIONES

A precios reducidos, ofrece- mos: Lavatorios murales y pedestal, Bidets, W. C., Refri- geradores de acero, Carnice- rías, Muebles carniceras, Me- sas, Cocinas a gas, carbón, leña, Basureros reforzados, Mangueras para riego, Ollas, Teteras, Cacerolas, y una in- finidad de artículos largo a detallar.

Fortuño & Patri
AHUMADA 147
D—4

¡Cómo Arden Mis Sienes!

¿Por qué sufrir el tormento de las jaquecas si el MENTHOLATUM fricionado sobre las sienes ofrece alivio seguro? El MENTHOLATUM calma el dolor e imparte una inmediata sensación de frescura y descanso.

UNA CREMA SANATIVA
Mentholatum
Indispensable en el hogar

se vende universalmente porque es el remedio superior para catarros, resfriados, picaduras de insectos, quemaduras, piel reseca, etc. El legítimo MEN- THOLATUM se vende sola- mente en los tubos, latas y tarros originales; nunca a granel.

Mentholatum

A los Almacenes, Tiendas y Ne- gocios de Abarrotes en genera

Se avisa a los comerciantes que expendan mercaderias afectas al decreto ley 415, sobre contribución a los especifi cos y artículos de tocador, como poma das, esencias, lociones, jabones, etc., que deben inscribirse en esta Oficina, Agust nas 673 (Sección Específicos), y obtener las órdenes de fajas o estampillas, c el objeto de colocarlas en esas mercader ías, de acuerdo con el impuesto que corresponda, pues de otra manera caerán bajo las sanciones que la misma ley ñala.

EL ADMINISTRADOR DE LA III ZO IMPUESTOS INTERNOS.

N|O.

¡¡Caballeros!!

Aprovechad la ocasión que os ofrece la "COOPERATIVE SAS- TRERIA", Agustinas 877, casa que vende trajes de casimires in- gleses alta novedad, para la presente estación. Corte muy ele- gante trabajo esmerado y con grandes facilidades de pago.

NO OLVIDARSE: AGUSTINAS 877

D—3

HACENDADOS

Ofrecemos como una verdadera ganga

Trilladora Inglesa Ransomes

de 54" con poco uso a precio ex- cepcionalmente bajo

Grace & Cía. (Chile) S. A.
Huérfanos 1087
Santiago

Caballeros: hay una "Duofold" para damas, con una ancha banda de oro en la que se puede grabar el monograma

¿Está Ud. perpleja porque no sabe qué regalarle a *él* como obsequio de Pascuas? Pues no vacile: prefiere

Una Pluma Fuente Duofold

La Pluma de Príncipes como Regalo de Príncipe

Es un regalo nuevo ¡y duradero!

Si las señoras pudieran escuchar a hurtadillas, en vísperas de Navidad, para cerciorarse de *qué* es lo que sus padres, sus maridos, sus hermanos o sus novios desean como regalo de Pascuas, todas las plumas-fuentes Duofold quedarían vendidas en menos de dos semanas. Estas plumas clásicas alcanzan una venerable edad, pues su punta de puro iridio está garan- tizada por veinticinco años.

Obsequiar una pluma así es dar, por otra parte, muestras de buen gusto, porque la Parker Duofold está considerada en todo el mundo como la más aristocrática de las plumas fuentes. Ninguna otra tiene—ni a precios de ganga—demanda tanta.

Su color llamativo de laca roja con casquete negro da la nota de alegría en la regocijada época de Pascuas. Ese mismo tono vivo im- pide que la pluma se pierda. Otros fabricantes están imitando este color, así como la Duofold negra: de modo que es preciso buscar en el tubo la marca "Geo. S. Parker—DUOFOLD —Lucky Curve." No se equivoque compran- do imitaciones.

Sólo la pluma Parker tiene la punta Duofold con iridio pulido—garantizado por 25 años—y que cuesta $2340 la libra. ¡No olvide Ud. que el uso no gasta su punta, ni la tuerce nunca el caprichoso modo de escribir de algunas personas! La punta de esta pluma es tan bien hecha y tan equilibrada, que la mano no puede resistir su impulso.

El tubo es de gran tamaño, de modo que puede contener más tinta. La ancha banda de oro, que antes costaba un peso extra, se da ahora gratis. Además, el precio incluye un asegurador de oro para el bolsillo y un aro del mismo metal.

¡Compre Ud. una antes de que se agoten! ¡Todos quieran una para Pascuas!

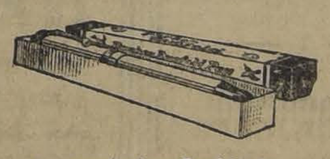

Para muchachos—Duofold, Jr.
Para hombres—Duofold Tamaño Doble
Para damas—Lady Duofold

Parker Duofold LUCKY CURVE
Con la punta que dura 25 años

THE PARKER PEN COMPANY
Fabricantes también de Lápices "Lucky Lock"
Fábrica y oficinas generales, Janesville, Wis., E. U. A.
Distribuidores: Curphey y Cía. Ahumado 200, Santiago; Blanco 637, Valparaíso, Chile

Tome las PILDORAS de Brandreth
Fundada 1752
Puramente Vegetales.
Para el Estreñimiento, Biliosidad, Dolor de Cabeza, Vahidos, Indigestión, etc., y los desarreglos que dimanan de la impureza de la sangre, no tienen igual.
No son genuinas si no están en cajas de lata
De Venta en las Boticas del Mundo Entero.
B. Brandreth

Acérque el grabado á los ojos y verá Vd. la píldora entrar en la boca.

Fundada 1847.
EMPLASTOS POROSOS de Allcock
El Remedio Externo Mejor del Mundo.
Aplíquese en la parte donde se sienta dolor.
B. Brandreth

TALLER "EL ARTE NUEVO"
MERCED 774

Semana de Gran Liquidación de todos los artículos de la estación.

SOMBREROS: tenemos un lindo surtido, desde $ 12 de gustos refinados, y los más modernos.

VESTIDOS: últimos días de permanencia de un viajero de la Casa Schostal de París, para realizar todo el Muestrario. Modelos de la estación, todos de diferentes hechuras y de colores de moda.

Vestidos que valían $ 75, se venderán a . . . . . $ 35
Vestidos que valían $ 150, se venderán a. . . . . $ 65
Vetidos que valían $ 250, se venderán a. . . . . $ 120
Vestidos de gran lujo rebajados de un 75 pos ciento.

ARTICULOS DE VENECIA: Collares, Cinturones y adornos, a precios de reclame.

Taller de calados, trabajos prolijos, haciendo descuentos por cantidad.

Recomendamos, muy en particular a las señoras, que podemos hacerle todos los trabajos de pintados sobre géneros para vestidos de sedas, lana, etc., dibujos a gusto del cliente y según lo últimos figurines de París.

La Llapa se la daremos en el acto de la compra en valiosos objetos de arte.

MERCED 774, AL LADO DE DAUBE Y C.

PROGRAMA COMPLETO PARA LAS CARRERAS DEL DOMINGO 6 Y MARTES 8 EN AMBOS HIPODROMOS

CLUB HIPICO

Domingo 6 de Diciembre

1.a CARRERA, A LAS 2.30 P. M.
Premio RIVIERA. — 1,800 metros. — Para 3 años ganadores de una o dos carreras. — Peso: 54 kilos. — Recargo de 4 kilos al ganador de dos carreras. — Recargo extra de 3 kilos al ganador de clásico. — Inscripción: $ 40.— Premio: $ 4,000 al 1.o.
Albano . . . 54 La Cloche . 52
Oligarca . . 54 Lady Ada . 52
Chichita . . 52 Madeline . . 52

2.a CARRERA
II. — Premio RICO. — 1,100 metros. — Para 3 años, no ganadores, nacidos en Chile. — Peso 56 kilos. — Inscripción: $ 40. — Premio: $ 4,000 al 1.o.
Bandmaster 56 Jack Pot . 56
El Quince. 56 Cocodette . 54
Limasol. . 56 Bellísima . 54
Caonabo. . 56 Mundana . 54
Old Chap . 56 Filoxera. . 54
Filisteo. . 56 Agua Real . 54
Zita. . . . 54

3.a CARRERA
Premio REGENCIA.—1,100 metros. — Para 3 años, no ganadores nacidos en Chile. — Peso: 56 kilos. — Inscripción $ 70. —Premio: $ 4,000 al 1.o.
A. Cahuen . 56 Joroba. . . 54
Achao. . . 56 Vigésima I. 54
P. S. Acaso. 56 Grimace. . 54
Itch Dieu. . 56 Divorciada . 54
Ugombo. . 56 Bellatrixe . 54
Milonguita . 54 Polenka. . 54
Monjita. . 54

4.a CARRERA
Premio REVERIE.— 1,400 metros. —Para caballos que hayan llegado placé en el Club Hípico, desde el 15 de Agosto de 1925 y no hayan ganado desde esta fecha.— Handicap. —Inscripción: $ 35.— Premio: 3,500 pesos al 1.o.
Yokoska . .. 58 Palestro . .. 48
Curilafquén . 55 Weyler . . . 48
Imponente . . 54 Obsequio . .. 7
Straggler . . 50 Lince 45
Peña Blanca. 49 Fullero . . . 44
Pontevedra. . 49 Zan 44
Zapatilla . . 49 Grenoble . .. 40

5.a CARRERA
Premio LA PRUEBA. — 3,200 metros. — (Clásico). — Para 4 años, nacidos en el país. — Peso 56 kilos. — Inscripción: $ 60.— Ratificación: $ 60 el Lunes antes de la carrera. — Premio. $ 12,000 al 1.o.
Buñuelito . 56 Indian Boy 56
Humorist . 56 Jana. . . 54

6.a CARRERA
Premio ROLANDO.—1,400 metros. — Para ganadores de más de $ 15,000. — Handicap. — Inscripción: $ 40. — Premio: $ 4,000 al 1.º
Mucha Pena . 58 Alnero 56
Kayukeo . .. 58 Landrú . . . 56
Almanzor . . 57 Janus . . . 55
Platónica . .. 57 Percala . . . 53
Weyler 50

7.a CARRERA
Premio REPRESALIA.— 1,400 metros.— Para ganadores de más de 15,000.— Handicap.— Inscripción: $ 40.— Premio: $ 4,000 al 1.o
Ardellón . .. 62 Gran Bonetón. 51
Predilecta . 59 Caramel . . . 51
Náufrago . .. 55 Buen Día . . 47
Samuelito . . 55

8.a CARRERA
Premio REBECA.— 2,300 metros. —Para ganadores de más de $ 10,000. —Handicap.— Inscripción: $ 50. — Premio: $ 5,000 al 1.o
Digno . . . 56 Genaro . . . 49
Bertini . . . 54 Ja Já . . . 48
Chevrolet . . 53 Matorral . .. 48
Lacierva . .. 53 Iradier 41
Perillán . . . 53 Signorino . . 40
Bandazo . . . 49 Atorrante . .. 40

Martes 8 de Diciembre.

1.a CARRERA
Premio SANTONINA. 1,600 metros. — Para 4 años y más, ganadores entre $ 10,000 y $ 30,000.— Peso: 48 kilos. — Recargo de 1 kilo por cada $ 2,000 ganados sobre el minimum de $ 10,000.—Inscripción: $ 40. — Premio: $ 4,000 al 1.º
Malesherbes. 57 Almoneda . 49
Curilafquén. 56 Castellamare 49
El Cinco. . 53 Straggler. . 48
Serenísima. 52

2.a CARRERA
Premio SURESTADA. 1,400 metros. — Para 3 años no ganadores. — Peso: 56 kilos — Inscripción: $ 40. — Premio: $ 4,000 al 1.º
Amargo . . 59 Luna Park . 56
M. Clermont 57 Mundana. . 54
Bandmaster. 56 Polenka . . 54
Old Chap . 56 Mi Nena . . 54
Kandahar . 56 Tunca . . . 54
Facchino. . 56 Melibea. . . 54
Inmortal. . 56 Jeringa. . . 54
Filisteo . . 56

3.a CARRERA
Premio SPIRITA.— 2,000 metros. —Para ganadores y que no hayan ganado en distancia mayor de 1,600 metros. —Handicap. — Inscripción: $ 45.— Premio: $ 4,500 al 1.o
Picazón . . . 52 Shackleton. . 40
Curilafquén. . 50 Yum Yum . . 40
Albano . . . 49 Fullero . . . 40
La Mascotita. 48 Harding . . . 40
La Pingüina. 48 Tangolina . . 40
Obsequio . .. 42

4.a CARRERA
Premio GRAN CARRERA DE VALLAS. (Clásico). 4,300 mts. m|m — 12 saltos. — Para caballos de 3 años y más. — Peso de reglamento. — Recargo de 3 kilos a los ganadores de un premio de $ 5,000 o mayor, y recargo de 5 kilos a los ganadores de dos o más de estos premios. — Inscripción: $ 30. — Ratificación: $ 30 el Lunes 30 de Noviembre. — Premio: $ 6,000 al 1.º
Pillullo . . . 77 Pircún . . . 72
Galaor. . . 75 Smart . . . 72
Piave . . . 75

5.a CARRERA
Premio SABANDIJA. — 1,100 metros. — Para ganadores en el Club Hípico y que no hayan ganado más de $ 15,000. — Handicap. — El topweight no excederá de 62 kilos. — Inscripción: $ 35. —Premio $ 3,500 al 1.º
Alarida . . . 58 Foguista . . 51
Pubenza . . . 56 Palisandra . . 50
Hay que ver . 55 Alpujarra . . 49
Jornalero . . 55 Cipango . . 49
La Cloche . . 55 Peloponeso . 46
Floreat . . . 52 Regalada . . 44
Libélula . . . 52 Yakaré . . . 44
Querella . . 51

6.a CARRERA
Premio SENCILLEZ. — 1,100 metros. — Para ganadores en el Club Hípico y que no hayan ganado más de $ 15,000. — Handicap. — El top weight no excederá de 62 kilos. — Inscripción: $ 35. — Premio: $ 3,500 al primero.
Lontué . . . 56 Tumbe . . . 50
Agnes . . . 55 Palestro . . . 48
Beau Nash. . 54 Mochuelo . . 47
Torreón . . . 51 Le Nabat . . 46
Colambrai . . 51 Décima IV . 46

7.a CARRERA
Premio SALPICON. — 2,300 metros. — Para ganadores. — Handicap. — Inscripción: $ 50. — Premio: $ 5,000 al primero.
Digno . . . 58 Juglar . . . 44
Bertini. . . 54 Puente Alto . 44
Chevrolet . . 53 Iradier . . . 41
Bandazo. . . 49 Signorino . . 40
Genaro . . . 49 Atorrante . . 40

Ventilador
WESTINGHOUSE
blanco, movimiento oscilante y fijo.
Tres velocidades en sólo
$ 180
NUEVOS TIPOS NEUTRODINOS
FONOS MANHATTAN
Aproveche.
Oscar Spoerer y Cía.
Ahumada, esquina Moneda y Nueva York
D—4

EN SAN DIEGO
PRIMERA CUADRA
(ORDEN EXCLUSIVA)
GRAN PROPIEDAD DE RENTA, 10 o|o LIBRE
Se vende por viaje: Gran propiedad de renta a un paso Delicias. La propiedad consta de CUATRO GRANDES ALMACENES, Y DOS CASAS DE HABITACION, todo con contrato a comerciantes muy solventes, la propiedad mide 24 de frente por 59 de fondo, tasada por la Caja Hipotecaria el año 1922 en $ 600,000. Tiene una deuda de $ 230,000 a la Caja Hipotecaria. Edificio de dos pisos, perfectamente bien tenida, construcción cal y ladrillo; la propiedad se entrega con una renta de $ 53,000. Recomendamos esta propiedad como una buena oportunidad tanto por su situación de porvenir y comercial como por renta bastante halagadora. Se dan facilidades de pago.
PRECIO, $ 550,000
Sección compra venta:
MIGUEL FUENZALIDA B.
1061 — MONEDA — 1061
6—D.

HIPODROMO CHILE

Domingo 6 de Diciembre.

1.a CARRERA, A LAS 8.45 A. M.
Premio YOUNG. — 900 metros
Galeno . .. 57 Clarilla . .. 52
Bat . . . . 56 Zizañero . .. 51
Regalada . . 55 Carraca . .. 50
Zain . . . .. 55 Milamores. . 51
Habilosa . . 54 Krassure . . 49
C. Maduro. . 53

2.a CARRERA.
Premio YALON. — 1,500 metros.
Náufrago . . 64 Brocatelle. . 51
Predilecta .. 60 One Step .. 51
Glacé . . . . 53 Gondolero .. 50
Straggler . . 52

3.a CARRERA.
Premio YOLA. — 1,500 metros.
Palisandra .. 58 Miss Blanca 45
Discutido . . 54 Presidencia. 44
Knave . . .. 53 Glenley . .. 43
Morokill . .. 53 Marcola . .. 40
Zumacal . . 52 Xois 40
Silver Mine. 50

4.a CARRERA.
Premio YESCA. — 900 metros.
Pelendón . . 58 Lon 52
Gonesse . . 57 Kanaka. . . 49

I Mate. . . . 56 Latria . . . 47
Full . . . .. 53 Morza 47
Flingot . .. 52

5.a CARRERA
Premio YALE. — 1,500 metros.
Alesia . . . 55 Antu Chen . 52
Khiber . . . 55 Fronteriza. . 51
Bouquet . .. 54 Keysol . .. 51
Maravedí. .. 54 Pinturera . . 50
Tarnopol . . 54 Ravachol . . 46

6.a CARRERA
Premio YELCHO. — 900 metros.
Glacé . . . . 59 Scut 49
Tumbe . . . 58 Snob 48
Dody. . . . 56 Elkington . . 47
Artagnan . . 53 Trifulca . .. 45
Lanzafuego. . 49 Corita . . . 43

7.a CARRERA
Premio YESO. — 1,500 metros.
Castor. . .. 58 Banderolo . 49
Obsequio . . 56 Naides . . . 45
Harding . . 53 Meyesling .. 47
Marly . . . 53 Señora . . . 46
Foch . . . . 52 L. Montespan 45
Dominó . .. 51 Picaronera . 44

Martes 8 de Diciembre

1.a CARRERA, A LAS 8.45 A. M.
Premio VASELINA. — 1,200 metros.
Byron . . . 61 Artobero . . . 49
Bombo . . . 58 Labrador . . 48
Chata . . . . 57 Marga Marga 48
Pisaverde . . 56 Tiburoncito . 48
Avaro . . . 52 Alesandrina . 44
Toqui . . . . 51 Idria 40

2.a CARRERA
Premio MESINA. — 900 metros.
P. Chose . . 59 Melibea . . . 50
Jettatura . . 56 C. Maduro . . 49
Bat . . . .. 54 Gluck 47
Galeno . . . 54 Bellísima . . 46
Monza . . . 53 Krasure . . . 46
Latria . . . 52 Mil amores . 45
Zain . . . . 52 Eclicse . . . 44
Habilosa . . 50 Tiburoncito . 43

3.a CARRERA
Premio MEMOIR.— 1,400 metros
Khiber . . . 58 Intuición . . 50
Buuquet . . . 57 Discutido . . 49
A. Chen. . . 55 Ravachol . . 49
Palinco . . . 55 Knave . . . 48
Fronteriza . . 54 Zumacal . . . 47
Palisandra . 53 Silver Mine . 45
Dado . . . . 1 Dagmar . . . 40

4.a CARRERA
Premio BRUJULA. 1,500 metros.
Obsequio . . 54 Castor 56
Zan . . . . . 54 Alesia 45
Güira. . . . 51 Maravedí. . . 44
Foch . . . . 50 La Montespan 43
Lantenac . . 49 Picaronera. . 42
Zadorija . . . 49 Marcola . . . 40
Banderolo . . 47 Pinturera . . 40

5.a CARRERA
Premio [illegible]IA. — 900 metros.
Glacé . . . 63 Pelendón . . 49
Artagnan . . 57 Corita 48
Pitao . . . . 57 Gonesse. . . 48
Lanzafuego . 54 Flingot . . . 43
Scut . . . . 54 Lon 43
Snob . . . . 52 Kanaka . . . 40
Elkington . . 52 Khiber . . . 40
Trifulca . . . 50

6.a CARRERA
Premio LA MOSELLE. — 1,500 metros.
Náufrago . . 61 Percala . . . 49
Samuelito . . 61 Weyler . . . 46
Predilecta . . 63 Straggler . . 45
Kayukeo . . . 54 Altachín . . . 43
Danger . . . 53 Rimel 42

7.a CARRERA
Premio CUYANITA. — 1,400 metros.
One Step . . 58 Ganadero . . 49
Madagascar . 54 Verdot . . . 49
Foch . . . .. 53 Zona Seca . . 49
Dominó . . . 52 Meyerling . . 48
Pelendon . . 52 Señora . . . 47
Banderolo . . 50 La Montespan 46
Yerba Mate . 50

Sociedad Hípica Luis Cousiño

Cítase a sesión de directorio para hoy Jueves, a las 8 1/2 P. M. Se ruega la asistencia a los directores señores Eduardo Rebolledo, Ramón Ramírez y Juan Donatti.

COMO PERSONA DE NEGOCIOS
USTED DEBE VER
"EL CAMINO HACIA LA BELLEZA"

TRIBUNALES DE JUSTICIA

Movimiento en 2 de Diciembre de 1925

CORTE SUPREMA

CORTE SUPREMA
Cuenta general

1. Banco Chileno Garantizador de Valores con Justino Beláustegui, pendiente.

Las demás no vistas.
Alegaron:
Don Arturo Alessandri Rodríguez, por el recurso y don Juan E. Montero, contra el recurso y quedó pendiente.

CORTE DE APELACIONES

PRIMERA SALA
Miércoles 2, relator señor González Campos.
1. Contra Samuel Maturana, confirmada.
2. Contra Arturo Varas Olea, aprobada con declaración.
3. Francisca Madrid contra Rosa Vergara, aprobada.
4. Nicodemus Astete contra Benjamín Fariña, trámite.
5. B. Arcangelo Natoli di Sperlinga con Compañía de Seguros El Cóndor y The Home Insurance Company, pendiente.
La 2.a de ayer, en acuerdo.
Agregada, contra L. López y otros.
Secretario el señor Fabres.
Don Nazario Chacón alegó con don Luis Varas G., en la continuación; y don Santiago Lago con don Darwin Rossel, en la 5.a.
Fallada de acuerdo Pizarro con Padilla, confirmada.
Contra H. Montruccio, en trámite.
Secretario el señor Fabres.
Con motivo de haber presentado la renuncia del cargo de oficial 4.o de esta Secretaría el señor Pedro Fuenzalida, ha sido propuesto al Ministerio respectivo para ocupar igual cargo el Oficial 5.o de la misma Secretaría don Rodumiro Lobos Olivares, y en lugar de éste el señor Enrique Campos.

No vistas las demás.
Alegaron:
En la 2. Don Roberto de Petris con don Aníbal Montero.
En la 6. Don Hector A. Guerra por el recurso y don Rafael Mozó contra el recurso.
En la 9. Don Bernardo Muñoz L. confirmando.

SEGUNDA SALA
Relator, señor Bernales
1 J. B. de la Jara con Accionistas Canal Potrero Grande. Suspendida.
2 J. Ortega. Quiebra, Acuardo.
5 R. Lyon con H. Cappi, sin Tribunal.
6 M. L. Cordovez de L. con A. de Ramón Correa, acuerdo.
7 A. Toro con V. M. Osorio, confirmada.
8 J. Aleaga con Junta de Camino de Maipo, mal anunciada.
9 Blanca Arellano con S. Guzmán, confirmada.

TERCERA SALA
Miércoles 2 de Diciembre. Relator señor Mac-Iver.
2 Carlos Wenssel con Thomas Purcell, revocada.
3 Javier González con Arnoldo Dreyse y Alba Luna de González, acuerdo.
4 Manuel Alvarez con Eliodoro Jorquera y Victoria Alvarez, pendiente.
Agregada: Metros contra R[illegible]tur, aprobada con declaración.
Secretario, el señor Fabres.
Alegaron: Don Ramón L. Henríquez con don Luis Varas G., en la 2.a, don Nicanor Elgueta con don Alejandro Abascal y don M. de la Barra, en la 3.a; don León Margolis por la confirmación, en la agregada.

CUARTA SALA
Relator señor Fontaine
1 Gmo. Lyon con M. Lyon O., confirmada.
2 P. Herrera con B. Muñoz, confirmada.
No vista las demás
Continuó y quedó pendiente la N.o 5 de ayer.
Alegaron:
En la 1, don Fernando Lira S., confirmada.
En la 2, don Roberto Urzúa, confirmando. Se hizo presente y no alegó.
En la continuación de la 5 de ayer, don Isidro Salas con don Tomás Ramírez Frías y don Fco. Bulnes C.

MUEBLERIA
"La Argentina"
214 - BANDERA - 220
JOSE GURFINKEL
GRAN SURTIDO DE MUEBLES DE TODOS ESTILOS
FABRICA
CHILOE 1310
A precios más bajos que en todas las Mueblerías. Antes de hacer sus compras consulte precios.

MAQUINARIA PARA
Minas
Talleres
— E —
Industrias
— EN —
General

Correas
— Y —
Accesorios
Estudios planos
— Y —
Presupuestos
INTERNATIONAL MACHINERY Co.
INGENIEROS E IMPORTADORES
SANTIAGO — ANTOFAGASTA — VALPARAISO — ORURO

INFORMACIONES DE SOCIEDADES ANONIMAS

DIVIDENDOS, CITACIONES, CIERRE DE REGISTROS

ELECTRICIDAD INDUSTRIAL, Co. GEN. DE—Se encuentran a disposición de los accionistas los bonos de esta Compañía.
Los tenedores de bonos deben pasar a la oficina de la Compañía a fin de hacer numerar los cupones de bonos de que sean dueños.
La operación de que se trata debe encontrarse terminada antes del 10 de Enero, fecha de pago del primer cupón.

UNION NACIONAL Co. INTERNACIONAL DE SEGUROS GENERALES.—Para proceder al canje de acciones en conformidad a los artículos 1 y 23 de los estatutos reformados últimamente. Los accionistas deben solicitar sus nuevos estatutos en Bandera 229.
Los accionistas deben entregar debidamente sus títulos antiguos cancelados y recibir dos acciones de $ 100 nominales en m|c. con $ 25 pagados por cada acción antigua de $ 200 con $ 70.

SANTO TOMAS, DE MANGANESO Co. MINERA—Cita a junta general extraordinaria para el 12 de Diciembre, para tratar de lo siguiente:
Transformación de la Compañía en sociedad anónima.
Aprobar los estatutos de la Sociedad que el Directorio presenta para su aprobación.
Autorizar al Consejo Directivo con amplia facultad para la pronunciación de la Sociedad.

METROPOLI Co. DE SEGUROS LA—El Primer Juzgado Civil de Valparaíso ha ordenado citar a los interesados para el 15 de Diciembre, para que tenga lugar la junta de verificación de crédito de dicha quiebra.

UNION NACIONAL Co. INTERNACIONAL DE SEGUROS GENERALES. — Para proceder al canje de acciones en conformidad a los artículos I y 23 de los estatutos reformados últimamente. Los accionistas deben solicitar sus nuevos estatutos en Bandera 229.
Los accionistas deben entregar debidamente sus títulos antiguos cancelados y recibir dos acciones de $ 100 nominales en m|c. con $ 25 pagados por cada acción antigua de $ 200 con $ 70.

CHILE[illegible] DE SALITRES Co.—Dividendo de 1 sh. el 1.o de Diciembre, en Blanco 881.
Cierra su registro del 5 al 10 de Diciembre.

LONCOMILLA, COMUNIDAD AURIFERA.—Segunda citación a junta general de comuneros para el 5 de Diciembre, en Agustinas 1148, oficina 6, para tratar de la liquidación anticipada de la Comunidad.

CANAL RELONCAVI COMUNIDAD.—Cita a junta general para el 29 de Noviembre, en Avenida Chile-España (Ñuñoa) N.o 40, para elegir Directorio y acordar la nueva cuota que deben pagar los comuneros.

TOCOPILLA Co. SALITRERA. —Dividendo final de sh. 15, el 1.o de Diciembre por el Banco de Chile y Alemania en letras a 90 días sobre Londres, con deducción del impuesto a la renta contra entrega del cupón número 10.

LABORATORIO CHILE Co.—Dividendo de $ 2.25, el 26 de Diciembre por el Banco Nacional.

TOCOPILLA Co. MINERA DE—Dividendo N.o 13 el 10 de Diciembre, por el Banco de Chile.
Cierra su registro del 3 al 9 de Diciembre.

CERVECERIAS UNIDAS Co.—Los accionistas que deseen suscribir la nueva emisión en proporción de una nueva por cada 10 de antiguas, podrá hacerlo entre el 15 al 30 de Noviembre, y efectuar el pago entre el 15 y 30 de Noviembre.
Al cubrir el valor de $ 50 por acción, deberá también pagarse el impuesto a la renta por la diferencia de precio entre la emisión y el precio de la plaza, según anotaciones que deberá practicar la Dirección de Impuestos Internos y que oportunamente se avisará a los accionistas.
Las acciones de N. E. tendrán derecho a recibir la parte del dividendo correspondiente al ejercicio comercial que termina el 28 de Febrero del año 1926.

PORVENIR DE HUANUNI Co. MINERA.—Cita a junta general ordinaria para el 11 de Diciembre, en Cámara Nacional de Comercio de Valparaíso, Blanco 725, para tratar de las reformas del artículo transitorio y de prórroga del plazo concedido a la Sociedad para la emisión de aumento de capital.
Cierra su registro del 7 al 11 de Diciembre.

TELEGRAFO COMERCIAL Co.—Cita a junta general extraordinaria para el 7 de Diciembre, en Huérfanos 858, para tratar y resolver sobre la compra de la Empresa con sus bienes raíces.

CANAL DE MAIPO SOC.—Entre el 1.o y el 15 de Diciembre es corresponde pagar las cuotas acordadas por la Junta general.

MOROCOCALA SOC. ESTAÑ[illegible]FERA.—Dividendo N.o 8 de [illegible] el 9 de Diciembre, en el Banco Anglo Sud Americano.
Cierra su registro del 1 al [illegible] de Diciembre.

BOLSA DE COMERCIO

MOVIMIENTO

Mejoró algo la actividad de la plaza en cuanto a su movimiento, pero los precios continuaron de baja.
Sobresalieron las ventas anotadas en Kala-Uyu, Chacaltaya, Elqui, Morococala y Onix, sin dejar de ser de importancia las anotadas en otros valores, cuyos detalles se pueden ver en los boletines publicados a continuación.
En Bancos se dieron conformes por 205 Nacional y 64 Chile; en Salitre se dió un conforme por 66, Lautaro al portador a 248.
El total de lo adjudicado en bonos ascendió a 385,700 nominales.

SUBIERON

BONOS: Caja 7-1, de 90 a 91. y 1|4 a 29; Dichas, de 27 a 28
BANCOS: Nacional, de 89 a 90. y 3|4; Morococala, de 56 a 58; Patiño, de 288 a 290; Presidenta, de 1 1|4 a 1 3|4.
MINERAS: Chacaltaya, de 27

BAJARON

BONOS: Caja 8 1|2, de 95 a 94 3|4; Caja 8-1, de 99 1|2 a 99.
SALITRERAS: Lautaro, al portador, de 250 a 248.
GANADERAS: Laguna Blanca, de 150 a 145.
INDUSTRIALES: Laboratorio Chile, de 84 a 83; Paños de Tomé, de 48 a 46; Telégrafo, de 42 a 40; Tabacos, de 84 a 83.
MINERAS: Colquiri, de 8 3|4 a 8 3|8; Disputada, de 31 3|4 a 30 1|2; Fortuna, de 14 1|2 a 13 1|2; Huanuni, de 71 1|2 a 68; Kumurana, de 24 a 23; Kala Uyu, de 34 1|2 a 33 3|4; Kelluani, de 16 a 15 1|2; N. Elqui, de 2 a 1 7|8; Onix, de 5 1|2 a 4 1|4; Tocopilla, de 88 a 85 1|2.

OPERACIONES EFECTUADAS AYER

Primera rueda
15000 Caja 8 1|2, 94 7|8.
15000 Caja 7-1, 91.
[illegible] P. 06
99000 Caja 8 1|2, 94 3|4.
[illegible]
700 Onix, Dic. 24, 4 1|2.
300 Onix, Dic. 24, 4 1|4.
100 Electricidad Ind., 42.
205 Banco Nacional, 90.
500 Kala Uyu, 10, Dic., 34.
1200 Kala Uyu, Dic. 24, 34.
250 Telégrafo, 40.
100 Minera, Dic. 10, 21 3|4.
400 Colquiri, Dic. 24, 8 1|2.
300 Kelluani, Dic. 24, 15 1|2.
2700 Chacaltaya, Dic. 10, 26 1|2
600 Chacaltaya, Dic. 24, 26 3|4
100 Patiño, Dic. 24, 286
400 Dichas, Dic. 24, 25 1|2.
[illegible]

Segunda rueda
22000 Hipotecario 8-1, 90.
51000 Caja 7-1, 91.
120000 Caja 8 1.2., 94 3|4.
16200 Caja 8-1, 99.
14500 Priv. Set. 8, 70.
64 Banco Chile, 192.
2000 Elqui, Dic. 10, 2.
1000 Elqui, 2.
2000 Elqui, Dic. 24, 2.
200 Paños Tomé, 46.
66 Lautaro Port., 268.
100 Huanuni, Dic. 10, 68.
700 Chacaltaya, Dic. 10, 27 ½.
700 Morococala, Dic. 10, 56.
100 Morococala, Dic. 10, 55 ¾.
800 Colquiri, Dic. 10, 8.
400 Morococala, Dic. 24, 56 ¼.
500 Disputadas, Dic. 10, 30 ½.
300 Presidenta, Dic. 10, 1 3|4.
200 Elqui, 1 7|8.
300 Elqui, Dic. 24, 1 7|8.

PRECIOS DE COMPRADOR O VENDEDOR AL TERMINAR LAS RUEDAS

TITULO	Comprador Cantidad	Comprador Precio	Vendedor Cantidad	Vendedor Precio
BONOS				
Caja 8-1			10000	99
Caja 8 1|2	10000	94 ¾	1000	94 ⅞
Caja 7-1	51000	90		
Hipotecario 8-1	30000	90	15000	90 ¼
Previligiado, Setiembre 8	1000	70		
BANCOS				
Chile	100	192		
Hip. de Chile	10	610		
Nacional	100	89		
R. Valenzuela	200	101		
MINERAS				
Carolina			100	10
Carb. de Penco al contado	300	2		
Colquiri, Dic. 24			200	8 ¼
Cerro Grande, Diciembre 24			300	62 ½
Chacaltaya, Dic. 24	300	27 ½		
Dichas, Diciembre 24	200	26		
Disputada, Dic. 24			100	30 ½
Fortuna	200	13	100	13 ¾
Huanuni, al contado			100	78
Kumurana, Dic. 10	100	22		
Kala Uyu, Diciembre 24	200	32	300	34
Kelluani, Diciembre 24			200	15 ½
Minera, Dic. 10			100	22
Morococala, Diciembre 24	100	56 ¼		
N. Elqui, Diciembre 24			200	24
Patiño, Dic. 24	100	286		
Presidenta, Dic. 24	200	1 ¾		
Tocopilla, Dic. 24	100	85	200	85 ½
Vacas, Dic. 24	500	3 ½		
SALITRERAS				
Lautaro al portador	100	248		
GANADERAS				
Fuego	35	175	100	175
Gente Grande	200	61		
Laguna Blanca			100	145
INDUSTRIALES				
Gas	20	53		
Electricidad Ind.	100	42	200	45
Laboratorio Chile			108	83
Telégrafo			100	40
Feria Izquierdo			30	90
Cemento Melón			200	43 ½
Viña			100	27 ½
Tabacos			200	83
Paños de Tomé			100	46
CIERRE A LAS 5 P. M.				
Cambio		39.20		39.40
Oro		196		196.80
Libra por Oro		13.20		13.30
Chacaltaya trans., Dic. 10		29		
Dichas, Diciembre 24		28 ¾		
Colquiri		8 ⅝		
Kumurana, Dic. 24		23		
Morococala trans., Dic. 24		58		
Patiño, Dic. 24		290		
Kala Uyu, Dic. 24				33 ¾

Cambio fijado por la Bolsa de Comercio de Santiago:
Cambio: Vendedor, 39.30; comprador, 39.10.
Oro: Vendedor, 193; comprador, 193.

Cambio fijado en la 2.a rueda por la Bolsa de Corredores de Valparaíso:
Cambio: Comprador, 39.20; vendedor, 39.40.
Oro: Comprador, 196; vendedor, 196.80.
£ por oro: Comprador, 13.20; vendedor, 13.30.

SOMBREROS DE PAJA
Fabricados en nuestros Talleres.
20 Calidades Diferentes
Desde $ 8 c. u.
SOMBRERERIA "CAPELLARO"
— Estado N.o 230 —

CAMBIO

TIPO DE VENDEDOR
COMERCIAL . . . .
PREMIO DEL ORO. .
LIBRAS EN ORO AMERICANO . . . .
1 PESO PAPEL VALE.
LIBRAS POR ORO . .

RICA DEL SUD LTDO.
Cambio sobre el exterior

	90 días	
Londres.	39.60	[illegible]
Paris. .	51.50	[illegible]
Amberes		[illegible]
New York.		[illegible]
España		[illegible]
Italia.		[illegible]
Brasil.		[illegible]
Uruguay		[illegible]
Argentina		[illegible]
Holanda.		[illegible]
Suiza.		[illegible]
Siria		[illegible]
Portugal		[illegible]
Panamá		[illegible]
Oro chileno		[illegible]

MATADERO PUBLICO

Los corrales del Matadero cerraron ayer el siguiente ganado para la venta de hoy:

Ganado mayor		Ganado menor	
Bueyes.		Corderos.	30
Novillos.		Cerdos.	105
Vacas.		Cabros.	282
Qued. vivos.		Terneros.	38
Id. en vara.		Total.	40
Total.	495		

BOTICA Y DROGUERIA INGLATERRA
Avisamos al público que hemos abierto nuestro gran establecimiento de farmacia en calle Santo Domingo N.o 618, casi esquina San Diego. Esta farmacia ha sido especialmente para despacho de toda clase de recetas y medicamentos. Especialista en perfumería. Contamos con un gran laboratorio para preparar las prescripciones que nos encomienden. Somos fuertes en drogas y preparaciones químicas.
B. F. BALHARRY Y Cía. Farmacéutico.

Otto Bottcher
PINTOR
Recibo toda clase de trabajos de pintura y empapelado.
CALLE PADURA 8[illegible]
CASA 7

MUEBLES
DE COMEDOR, DORMITORIO, ESCRITORIO
A precios sumamente bajos y con grandes facilidades de pago, vende
LA SAN ANTONIO
Moneda 952
FRENTE CASA MUSSO

Y el cadáver desapareció del nicho misterioso

CUANDO EL DEUDO DE RANCAGUA FUE A VISITAR LA TUMBA QUE GUARDABA LOS RESTOS VENERADOS, SE ENCONTRO CON UN CADAVER DESCONOCIDO

Hasta las autoridades policiales llegó en la tarde de ayer un vecino de Rancagua con el objeto de hacer un denuncio de cierta gravedad.

Y el denuncio no podía ser más importante ya que se trataba ni más ni menos que del cambio de un muerto.

¿Del cambio de un muerto?

Tal como el lector lee.

He aquí el caso, como lo relató a un oficial de una de las reparticiones policiales que tienen su asiento en la manzana comprendida entre las calles de San Pablo, Teatinos General Mackenna y Amunátegui.

Habla el vecino de Rancagua.

"Tengo un deudo sepultado en esta capital en uno de los nichos de uno de los cementerios que aquí prestan reposo a los muertos. Contínuamente vengo a Santiago y una de las primeras obligaciones que me he impuesto es la de visitar a ese deudo llevándole como recuerdo un ramo de flores.

"No sólo han de ser las golondrinas y demás aves del cielo las que visiten la tumba de aquel ser querido sino también yo el que debo darme esta obligación.

"Pero cuál no sería mi sorpresa al descubrir que en el nicho que he cuidado tanto, no se guardan los restos de mi pariente sino el de un desconocido para mí.

¿Cómo pudo ocurrir semejante cosa?

"No he podido averiguarlo, sólo sé que cadáver que allí está sepultado no es el que yo venero.

"Y ante este raro descubrimiento llegó hasta esta sección policial a denunciar el caso y a pedir consejo."

Hasta aquí llegó el denuncio del vecino de Rancagua que se encontraba completamente amargado con tal descubrimiento.

El oficial ante quien hizo el reclamo le expuso que ellos no tenían ingerencia en tales cosas y que su denuncio debía llevarlo a la administración del cementerio, pues existiría algún error que podía ser subsanado o equivocación en los números de los nichos respectivos.

Pero el vecino de Rancagua no se contentó con este consejo y espuso que se dirigiría a la Prefectura en busca de alguna solución.

Y ayer poco después de las 5 de la tarde, el hombre del reclamo llegaba hasta las puertas de la Prefectura de Policía con el fin de hacer el mismo denuncio que ya había hecho antes y del que damos cuenta en estas mismas columnas.

CIGARRILLOS RECOMENDADOS!

CABAÑAS HABANOS EXTRAFINOS $1.60

MY LORD CON TABACO MARYLAND $1.60

EN LA ESCUELA DE AERONAUTICA SE EFECTUO UN ROBO DE DINERO

EL DENUNCIO FUE HECHO POR EL CORONEL SEÑOR GROVE

En la Escuela de Aeronáutica se ha cometido un robo.

Y ese robo ha consistido en una cantidad de dinero cuyo paradero se investiga en la actualidad.

¿Quién es el culpable de ese robo y cuánto asciende?

No lo sabemos, pues sólo nos hemos dado cuenta de un denuncio que en ese sentido hizo a la repartición policial respectiva el jefe de esos servicios, coronel señor Marmaduke Grove.

Tan pronto como este jefe militar hizo el denuncio se enviaron a la Escuela Aeronáutica algunos detectives con el fin de que iniciaran las investigaciones del caso para establecer quién es el culpable.

Y esos detectives se encuentran aún ocupados en desempeñar la comisión que le encomendaron los jefes.

Para defender la salud y la vida contra el ataque de enemigos tan alevosos como LA GRIPPE, LA INFLUENZA y el trancazo, no hay arma más certera y poderosa que las

Tabletas "BAYER" de Fenaspirina

Hacen bajar la fiebre, calman la irritabilidad nerviosa, contribuyen a la eliminación de las substancias tóxicas y alivian rápidamente los dolores de toda clase. Dos tabletas, tomadas al acostarse con una bebida caliente, cortan el más fuerte resfriado.

Fenaspirina: Eter compuesto etánico del ácido ortooxibenzóico con para-acetfenetidina.

EN LA CALLE DE VERGARA SE ROBARON EN ESPECIES Y ALHAJAS DIEZ MIL PESOS

AYER MISMO SE INICIARON LAS INVESTIGACIONES DEL CASO PARA DAR CON LOS CULPABLES

En la calle de Vergara N.o 193 se efectuó en el día de ayer un robo de consideración.

Según denuncio que se hizo a la comisaría respectiva, se sustrajeron de esa residencia especies y alhajas que se hacen subir a la suma de diez mil pesos.

La 6.a comisaría que fué la que recibió el denuncio de este hecho dió aviso con toda oportunidad a la Sección de Seguridad para que esta repartición policial iniciara las investigaciones del caso.

Tan pronto como se recibió el denuncio en esta última repartición policial, se enviaron a la residencia de la calle de Vergara a varios detectives para que dieran comienzo a las pesquisas a fin de no dejar impune este delito.

En la mañana de hoy la comisaría dará cuenta de este denuncio a la justicia ordinaria a fin de que se dé comienzo al sumario de rigor.

Los hermanos "Botella" eran los autores de un homicidio

DESPUES DE ALGUN TIEMPO, SE DA CON LOS CULPABLES DE LA MUERTE DE UN VECINO DE BARRANCAS

En la tarde de ayer agentes de la Sección de Seguridad detuvieron a dos individuos en quienes se sospechaba fuesen los autores de un robo de cierta consideración.

Interrogados en aquel establecimiento resultaron ser estos individuos Juan Madrid y Abelino Madrid muy conocidos entre sus relaciones por "Los botellas", sujetos de antecedentes no muy recomendables.

Ambos individuos en el momento de la detención presentaban diversas heridas las que según parece las recibieron durante una refriega que habían tenido momentos antes con otros individuos.

Pero lo más grave del asunto no está en la sospecha de robo que recae sobre los detenidos, sino que el inspector señor Aubele que tuvo ocasión de ver a estos individuos estableció por el nombre que eran los autores del homicidio de don Eduardo Barton Parra, que hace algún tiempo fué ultimado a puñaladas en la comuna de Barrancas.

Los sujetos que se perseguían por el delito de homicidio son Juan y Luis Madrid y los detenidos dieron el nombre de Juan y Abelino pero no es raro que aparezca este último en seguida con distinto.

En la mañana de hoy serán puestos los detenidos a disposición del juzgado del crimen de donde emanaba la orden de detención por el delito ya expresado.

El crimen de «El Medio Pollo»

POR DEFENDER A SU TIA DIO DE PUÑALADAS A SU PRIMO

Fué una pendencia entre primos...

Pero uno más culpable que el otro ya que trató de dar de golpes a su propia madre.

En la calle de Lira N.o 1981 se encontraban reunidos Carlos Martínez Flores y su primo Armando Muñoz, álias "El Medio pollo".

Por un altercado quiso golpear a su madre el tal Martínez, pero El Medio Pollo no aceptó este procedimiento de su primo y salió en el acto en defensa de la tía.

Y como "El Medio Pollo" no se las gasta chicas, sacó un cuchillo y dió de puñaladas a Martínez emprendiendo la fuga en seguida.

Se llamó a la policía y ésta hizo trasladar al herido a la Asistencia Pública donde se diagnosticó que el caso era de gravedad.

Martínez presentaba dos puñaladas una en el abdomen y otra en una mano.

Presenciaron la escena Aida Ortiz y Marta Flores las que relataron en la forma que se da a conocer el hecho que se investiga.

La 2.a comisaría que fué la que intervino en este suceso, puso el hecho en la mañana de ayer en conocimiento del juez del crimen de turno donde se inició el sumario respectivo.

El juez señor Brazo dispuso además que la Sección de Seguridad inicie las investigaciones para dar con "El Medio Pollo" a fin de que explique su intervención en este crimen que se ve envuelto por defender a su tía.

UNA LAMENTABLE DESGRACIA QUE HA CAUSADO DOLOROSA IMPRESION

EL SEÑOR ALBERTO STUVEN LAVIN SE QUITA LA VIDA DE UN BALAZO, EN LA COMUNA DE ÑUÑOA

En la tarde de ayer se produjo en la Avenida José Domingo Cañas de la Comuna de Ñuñoa una lamentable desgracia.

En la casa signada con el N.o 2931 de esa Avenida tenía su domicilio el señor Alberto Stuven Lavín, caballero que se encontraba enfermo desde hacía algún tiempo.

A pesar de la enfermedad que lo aquejaba, nada hacía presumir el trágico fin de este caballero ocurrido ayer a las 2 de la tarde más o menos.

Según las investigaciones practicadas por el inspector de investigaciones señor Aubele este hecho que ha causado dolorosa impresión entre los deudos, habría ocurrido de la siguiente manera:

El señor Stuven Lavín encargó a su esposa ciertas diligencias por lo que ésta se ausentó momentáneamente.

Cuando estuvo de regreso se encontró con la más terrible y dolorosa sorpresa de su vida.

¿Qué había ocurrido?

Que el señor Stuven Lavín aprovechando los instantes que su esposa lo había dejado solo, tomó una carabina y se dió un balazo causándose una muerte inmediata.

La impresión recibida por la señora no es para describirla en unas cuantas líneas.

Pocos momentos después se daba conocimiento de lo ocurrido a la 13.a comisaría y ésta daba el aviso correspondiente a la Sección de Seguridad y al juez del crimen señor Erazo.

Esta desgracia, como es de imaginarse, ha causado la más dolorosa impresión entre las relaciones del señor Stuven Lavín.

M. SERJO VORONOF:
TIENE USTED AQUI UN SERIO COMPETIDOR.
FORTAGOL
CURA IMPOTENCIA — DEBILIDAD SEXUAL

LIQUIDAMOS por una Semana
SERVICIOS DE MESA DE LOZA INGLESA
83 piezas, desde... $ 260.00
112 piezas, desde... $ 330.00
Gran variedad de dibujos.
También se venden por piezas sueltas.
Oscar Spoerer y Cía.
AHUMADA, ESQ. MONEDA, RASCACIELO DIAZ

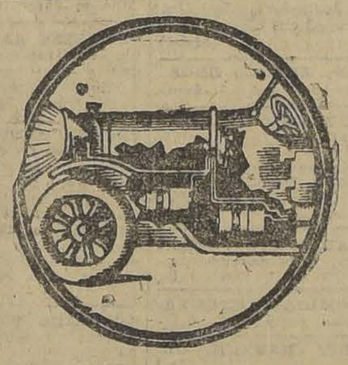
LOS MEJORES
ACCESORIOS PARA AUTOS DE LA RECONOCIDA MARCA MUNDIAL
ROBERT BOSCH
LOS ENCONTRARA SIEMPRE DONDE
Saavedra, Bénard y Cía. Ltda.
CATEDRAL 1063

MAYOR EFICIENCIA
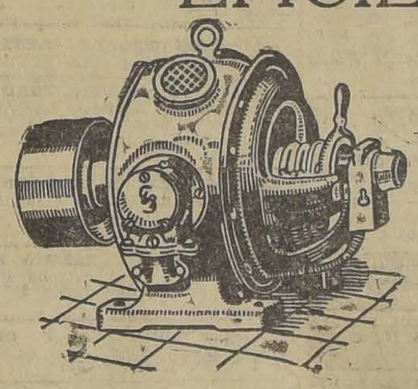
OBTENDRA Ud. CON NUESTROS
Motores Eléctricos «Siemens»
Se distinguen por su utilidad, mayor rendimiento y buen servicio
SEA CUAL FUERE EL TIPO DE MOTOR QUE Ud. NECESITE Y EL USO A QUE LO DESTINE, SIRVASE VISITARNOS EN NUESTRO DEPARTAMENTO DE VENTAS
Siemens - Schuckert Ltda.
Compañía de Electricidad
SANTIAGO Huérfanos 1025 Casilla 104 D.
VALPARAISO Concepción Valdivia Antofagasta Iquique

PIANOS ALEMANES
DE LAS ACREDITADAS MARCAS

Schwechten, Ibach, Forster, Hallmann
PRECIOS FUERA DE COMPETENCIA : GRANDES FACILIDADES DE PAGO, OFRECE:
CESAR RAU
AHUMADA 31

AVISOS ECONOMICOS

INDICE DE LAS SECCIONES

1.—Avisos judiciales.
2.—Arboles y plantas. (Compra-venta)
3.—Automóviles, afines y accesorios (Compra-venta y compostura).
4.—Animales, (Compra y venta).
5.—Alhajas, joyas, monedas, etc. (Compra y venta).
6.—Acciones y bonos. (Compra y venta).
7.—Aves, pájaros y huevos, etc. (Compra y venta).
8.—Avisos varios.
9.—Contadores.
10.—Casas, departamentos y piezas amobladas. (Ofrecidas y buscadas).
11.—Casas, departamentos y piezas sin muebles. (Ofrecidas y buscadas).
12.—Compra y venta de casas y sitios.
13.—Compra y venta de negocios.
14.—Citaciones.
15.—Compras y ventas varias. Cuerpo de Bomberos.
16.—Dentistas.
17.—Escuelas de choferes.
18.—Extravíos y hallazgos.
19.—Empleados para comercio y oficinas. (Pedidos y ofrecidos).
20.—Frutos varios, (Compra y venta).
21.—Haciendas, fundos, chacras y terrenos. (Compra - venta y arrendamientos).
22.—Hoteles y pensiones.
23.—Instalaciones y acesorios para negocios. (Compra y venta).
24.—Instrucción y educación. (Colegios, academias y profesores).
25.—Instrumentos musicales, afines y accesorios. (Compra-venta y composturas).
26.—Libros, periódicos y estampillas (Compra y venta).
27.—Medicina.
28.—Materiales de construcción. — (Compra y venta).
29.—Máquinas, motores, afines y accesorios. (Compra-venta y composturas).
31.—Notificaciones comerciales.
33.—Oficinas, locales y garages. (Pedidos y ofrecidos).
35.—Oficios y servicios diversos. (Ofrecidos y buscados)
36.—Pensión en familia.
37.—Permutas en general.
38.—Préstamos e hipotecas.
39.—Propuestas
40.—Profesionales.
41.—Prendas de vestir.
42.—Personas buscadas.
43.—Profesionales pedidos y ofrecidos.
44.—Remates.
45.—Rodados, accesorios y caballos. (Compra y venta).
46.—Radiotelefonía.
47.—Servicios y cosas útiles para familias.
52.—Socios capitalistas e industriales. (Pedidos y ofrecidos).
54.—Veraneo.

1.—Avisos judiciales

EN SOLICITUD DE DOÑA CORA Mardones, como heredera de doña Amalia Valenzuela, solicitando cancelación de hipoteca propiedad ubicada en San Fernando, garantizando contrato leche entre Oscar Mardones y Abel Frías, el 5.o Juzgado por decreto fecha 28 de Noviembre último, ordenó cancelar hipoteca con citación herederos señor Frías —El secretario. 3-Dic

EN SOLICITUD DE DOÑA CORA Mardones, como heredera de doña Amalia Valenzuela, solicitando cancelación de hipoteca propiedad ubicada en San Fernando, garantizando contrato leche entre Oscar Mardones y Abel Frías, el 5.o Juzgado por decreto fecha 28 de Noviembre último, ordenó cancelar hipoteca con citación herederos señor Frías. —El secretario. 3—D

CITACION. — POR RESOLUCION del 5.o Juzgado se cita a junta de acreedores en la Quiebra Manuel Rojo y Cía., para el 4 del presente a las 11 A. M. a fin de tratar sobre el honorario del síndico. — El secretario.

NOTIFICACION. — CON FECHA 26 del presetne, el Segundo Juzgado Civil, ha decretado el alzamiento del embargo en el juicio que sigue Julia Díaz con Manuel Gárate.—El Secretario. 5—D

3.—Automóviues, afines y accesorios. (Compra-venta y compostura)

OCASION VENDO DOS BATERIAS 6-8 y 4 bovinas. Ford, magneto Bosh. Vicuña Mackenna 490. 3D

OVERLAND 85, TURISMO, VENDO en Rosas 1464. D-6

BROADWAY ALAMEDA, $ 6,000 contado, facilidades. Bilbao 15—8 a 9—12 a 2. 3—D.

COMPRO DODGE, PRECIO OCASION Morandé 251. D-3

DE OCASION VENDO CAMION Ford media tonelada, perfecto estado. Recoleta 301. D 3

VENDO GONDOLA FORD, POCO uso, facilidades de pago. Recoleta 301. D 3

SE VENDE UNA CARROCERIA Salón, recién construída. Santa Isabel 094. 4-D.

ESSEX 4 CILINDROS, PERFECTO estado, vendo barato. Catedral 1375 D-4

VENDO FORD TURISMO, 6 MESES uso, último modelo. Carrocería P. Medina. Herrera 574. D-

[illegible] BROADWAY, RECOrrido Alameda vendo cuatro. Trato de 1 a 3 P. M. Grajales 2880. 3—D

GONDOLA FORD MODELO MUNICIPAL compro con facilidades. Ofertas, Compañía 3179. 3—D.

DE OCASION VENDO CAMION Ford 1 y media tonelada, perfecto estado. Recoleta 301. D-4

REGALO FLAMANTE CAMION carga Republic, 4 toneladas, y tres Dodge dos toneladas. Santo Domingo 1210. 3—D.

PUELMA Y Cía. LTDA HUERFANOS 819, agentes autorizados: Lincoln-Ford-Fordson. 30—D

Hoy se publica en la Sección N.º 15, la cual aparece en estas páginas, el siguiente aviso: "Plomo compro. Blanco Encalada 2765". Si no le interesa a usted este aviso, le interesarán, sin duda, muchos otros avisos que se publican en la misma Sección. ¡Léalos!

VENDESE GONDOLA FORD, REcorrido Tropezón. Andes 2103. 3—D

VENDO FORD PERFECTO ESTAdo, ocasión. Chiloé 1307. D 4

VENDO AUTO DE CAMBIO SPORT, $ 1.800. Avenida Matta 905. D 4

CAMION CINCO TONELADAS, ESpecial para adoquines, chassis Ford perfecto estado, todo vendo. Esmeralda 673. D 3

GONDOLA FORD, NUEVA, SALON, recorrido Palma, regalo $ 4,000. Independencia 287. D 3

DESEO ADQUIRIR UNA GONDOLA en buen estado en cambio de dos industrias lucrativas. Subercaseaux 659. 3-D

V... FORD; VERLO Y tratar Sotomayor 1272. 3—D.

REPARACIONES Y TRANSFORmaciones, autobuses y góndolas trabajos rápidos y baratos. Brasil 773. 7—D

MECANICO ESPECIALISTA EN Ford, 10 años de práctica, hace ajuste y reparaciones a bajo precio, y rápidos. Brasil 773. 7—D

DIFERENCIALES MITCHELL, REnault, Chevrolet, Ford, camión, etc., carrocerías usadas de diferentes estilos, busca-caminos, repuestos nuevos de hupmóviles, resortes, ejes, cronos, piñones, motores e infinidades de cosas para automóviles, venden: Brasil 773. Teléfono 2776. 7—D

AUTO MARMON SPORT FLAMANte, completamente equipado regalo por viaje. Santo Domingo 1219. 3—D.

AUTO BUICK 6 CILINDROS MOdelo 19, motor garantido se vende. Casilla 2040. 5—D.

GONDOLA FORD, MOTOR PERfecto estado, véndese, buen recorrido. Arturo Prat 227. 4-D

$ 3,000, FORD PERFECTO ESTAdo, verlo de 3 a 6, Dávila 677. 4-D

DE OCASION VENDO GONDOLAS Ford, mitad al contado, saldo $ 20 diarios. Río Janeiro 466.

GONDOLA FORD CON RECORRIdo, regalo 2,600, excelente motor. Chacabuco 274.

BUICK 5 ASIENTOS, CANDEIME modelo 1923, ofrezco. Lira 176. 4-D

GRAN OPORTUNIDAD VENDO chassis camión Ford. Arauco 944.

VENDO AUTO FORD CON POCO uso, tipo 1924, sin comisionista. Brasil 23 B. D-4

RADIADOR HUDSON, JEFFEY U otras marcas compro. Vendo radiador Prothos. Bilbao 195, esquina Sazié. D-4

VENDO AUTO CITROEN O CAMbio propiedad, pianos alemanes. Amunátegui 739. 4-D

JORDAN TURISMO, 5 ASIENTOS, garantido, perfecto estado, motor sobresaliente, véndese barato. Morandé 57. 9—D.

AUTOMOVIL ESSEX DE CUATRO cilindros en perfecto estado, se cambia por un Ford moderno. Verlo de 2 a 7 de la tarde en Avenida Italia N.o 632. 4—D.

PARA HUDSON VENDO RUEDA alambre con neumático Goodyear, nuevo 880 por 135. San Antonio 552. 4—D.

BROCKWAY Y RECORRIDO ALAmeda vendo, facilidades pago. García Reyes 18.

GONDOLA FORD EN PERFECTO estado vendo. Verla recorrido San Pablo-Estación. N.o patente 4157. 4—D.

NECESITO ARRENDAR AUTO CAmión, chico, buenas garantías. Matucana 83.

CAMION FORD, CARROCERIA CErrada regalo. Av. Paz 265.

AUTOS USADOS, DE TODAS MARcas, a precios convenientes ofrécense. Delicias 1751. En-2

ESTAMOS OFRECIENDO FORD cerrados y carretelas de reparto garantidas nuevas a mitad de precio. Aproveche la oportunidad. Exposición de Automóviles. Escobar y Ebell. Delicias 1327. 9-D

ESTAMOS SEGUROS DE OFRECER a Ud. un automóvil de la calidad que Ud. desee y a un precio muy inferior al que Ud. piensa, visítenos. Exposición de Automóviles. Escobar y Ebell. Delicias 1327. 12-D

4.—Animales. (Compra y venta)

PERDIGUEROS, RAZA "GRIFfon", nuevos, disponibles. Pedro Valdivia 620.

SE VENDE NUEVE VACAS CON terneros chicos y un torito de dos años. Animales holandeses. Verlos Quilicura, calle O'Higgins N.o 10, frente a la plaza. Servicio góndolas desde Puente Mapocho.

PERRO POLICIAL, GRANDE, FIno, vendo. Roble 847 (Recoleta). D—4

OCASION VENDO VACA PARIDA. Martínez Rozas 4397.

5.—Alhajas, joyas, monedas, etc. (Compra y venta)

BRILLANTES, PERLAS, TODA joya, compro. Ahumada 3. 24—D

PESOS, CHAUCHAS ANTIGUAS, monedas, alhajas oro, plata, platino, compro, pago bien. Alameda 842, esquina Londres. 3-D

SOLITARIOS GRANDES, COMPRO de ocasión. Dirigirse: Casilla 2343. D-4

7.—Aves, pájaros y huevos, etc. (Compra y

HUEVOS INCUBAR, GALLINAS, gallos, Rhode, Catalana, Leghorn, vendo, Román Díaz 1930, por Irarrázaval.

PALOMAS MENSAJERAS FINAS, Catalanas finas, realiza. Pedro Valdivia 620.

8.—Avisos varnos

SE HACEN TORNEOS EN MADERA Agustinas 1778. D-8

REPARACIONES Y CONSTRUCciones en general. Edifico casas y lindos chalets con cinco piezas y servicios desde $ 14,000. Constitución 84. Barrio Bellavista. 15-D

9.—Contadores

CONTADOR ALEMAN, TITULADO, arregla toda clase contabilidades, balances, inventarios, etc. Lirten Orthmann. Casilla 1995. D-8

CONTABILIDADES, BALANCES, formularios, rentas, control y fiscalización de industria y negocios. — Oficina Chile. Delicias 2628. Teléfono 130. Estación. 6—D

CONTABILIDADES, BALANCES, formularios, rentas, control y fiscalización de industria y negocios Oficina Chile. Delicias 2628. Teléfono 130. Estación.

10.—Casas, departamentos y piezas amobladas. (Ofrecidas y buscadas)

SEÑORA ARRIENDA PIEZA BIEN amoblada: otro dormitorio chico en $ 55. San Francisco 454. D-7

CATEDRAL 1287, ARRIENDANSE piezas amobladas balcones calle. D-3

ARRIENDASE PIEZA AMOBLADA, puerta la calle. San Francisco 106. D 4

NECESITO CENTRAL PIEZA amoblada, con baño anexo. Ofertas casilla 3094. 4-D

ARRIENDASE PIEZA AMUEBLAda. Teatinos 56. 4—D.

11.—Casas, departamen- (Ofrecidas y buscadas) tos y piezas sin muebles.

Casas

FAMILIA HONORABLE, DESEA arrendar casa grande, cómoda y limpia, cerca de tranvías, pagamos hasta $ 600. No nos entendemos con agentes. E. P. "La Nación". 3-D.

$ 420 OFREZCO CASA RECIEN refaccionada, patio, flores. Erasmo Escala 2720, esquina Fontecilla. 3—D

250, ARRIENDO CASA BAJOS, 8 piezas, gran patio y jardín. Coquimbo 764. 4—D

$ 580, ESPLENDIDA CASA BAjos, 10 piezas, fuera dependencias, hall, galería vidrios, 3 patios, subterráneo, arriéndase 1.o de Enero. Inmediata Alameda. Tratar y verla: Nataniel 182, 2 a 6 P. M. 4—D

ARRIENDO ESPLENDIDOS ALtos, cinco piezas, cuarto de baño, todo servicio. Purísima 252. D 3

200 ARRIENDASE CASA, LUZ cocina, gas, sin niños. Fariña 431. D-3

ARRIENDO CASA EN ALTOS MUY central, especial para familias extranjeras, carro de ida y vuelta, Santos Dumont casi esquina de Recoleta. Tratar, Santos Dumont 565. 3—D.

$ 500 ARRIENDASE MUY BUENA casa en bajos. Recoleta 817. Tratar con Luis Salas Romo. Compañía 1325. D-3

CASITA COMODA, AGRADABLE, arriendo. Copiapó 374. D-3

$ 320 ARRIENDASE CASA RECIEN refaccionada, ocho piezas. Molina 440. D-6

CASITA TIPO CHALET, NUEVA, en Providencia, una cuadra tranvías eléctricos, 3 dormitorios, baño y dependencias, vendo $ 32000, sin agentes. Verla y tratar: León Gallo 442. D-4

CASITAS HIGIENICAS, ARRIENdanse. Chacabuco 44. 3—D

$ 70, 2 PIEZAS, CON PUERTA INdependiente, a la calle. Av. Viel 1837. 3—D

ARRIENDO ESPLENDIDOS Y elegantes altos, Alameda 274. Llaves y tratar, en los bajos. 4—D

120, ARRIENDO CASA-ESQUINA, Fermín Vivaceta esquina San Diego. Tratar: Bezanilla 1451. 3—D

90 Y 110 ARRIENDO CASITAS, Avenida San Luis 1427. 3—D

190 Y 220 PESOS ARRIENDO COmodas casas 6 piezas. Tratar: Exposición 70. 3-D

ARRIENDO CASAS HIGIENICAS 2, 3 y 4 piezas. Gálvez 207. 3-D

CASA NUEVA, ARRIENDASE, véndese. Santiago Concha 1720. Tratar: 1436. D-4

CASA NUEVA ARRIENDASE, SANta Elvira 550. Tratar: Santiago Concha 1436. D-4

$ 170-180, ARRIENDASE CASITAS confortables. San Pablo 1616. Tratar Dieciocho 719. 3-D

ARRIENDASE ELEGANTES Y COmodas casas en Vicuña Mackenna 603, altos y 605, bajos. 3-D

SAZIE 2349, ALTOS NUEVOS, MOdernos, cómodos, asoleados. D 5

ARRIENDO CASA EN BAJOS REcién construída, estilo moderno, seis piezas, hall, cuarto de baño, jardín, y dependencias. Porvenir 372. 3D

$ 255 ARRIENDO CASA ALTOS, 7 piezas, luz eléctrica, una cuadra Alameda; otra en bajos con patio y local automóvil. Sotomayor 63 y 51 A. 4-D

ARTURO CALVO MACKENNA desea arrendar para sí casa quinta con buena arboleda en los alrededores de Santiago, 5 dormitorios, comedor, salón, escritorio, baño y dependencias. Tratar en Compañía 1284. 3—D.

ARRIENDO ALTOS, COCHRANE 10, piezas papeles nuevos, baño perfecto aseo, $ 250. Tratar: Dieciocho 603. 3—D

ARRIENDO CASA RECIEN CONStruída, Pedro Lagos 1493, cinco piezas, cocina, W. C., precios, $ 180. Tratar: Lord Cochrane 1483. 3—D

$ 350 ARRIENDASE CASA MONEda 2517, 8 habitaciones, fuera servicio. Tratar: Barroso 77. 4-D

ARRIENDO CASA EN BAJOS, REcién construída, estilo moderno, seis piezas, hall, cuarto de baño jardín y dependencias Porvenir 372. D-3

ARRIENDO ALTOS, COCRANE, 10 piezas, papeles nuevos, baño, perfecto aseo. $ 250. Tratar: Dieciocho 603. D-3

220 ARRIENDO CASA. BARROSO 83. D-4

ARRIENDO SOLO A FAMILIAS honorables, casas higiénicas en calles Madrid, Ricaurte y Sucre, desde 200 hasta 300 pesos. Tratar: Ricaurte 365. D—3

$ 200 BASCUÑAN 2147 ARRIENDO casa 4 piezas, luz eléctrica, dependencias, patio. Camión a la puerta Llaves Bascuñán 2135.

200 CASITA INDEPENDIENTE matrimonio honorable. Huérfanos 1480 —H. 4—D.

ARRIENDASE CERCA ESTACION Central Ferrocarriles magnífica casa altos. Matucana 43.

$ 300 ARRIENDO CASITA CENtral baja, 5 piezas, galería, patio, baño, etc. Amunátegui 725. Llaves. Rosas 1389.

ARRIENDASE CASA. LASTARRIA 158.

$ 160 ARRIENDO BUENA CASA bajos declaradas saluble, electricidad baño. Tratar, Matucana 52 A.

$ 270 ARRIENDO CASA 6 PIEZAS bajo, electricidad. Tratar, Gálvez 1002 esquina Aconcagua. 4—D.

$ 300 ARRIENDO CASA, VICUÑA Mackenna 584. 4—D

460 ARRIENDASE CASA ALONso Ovalle 867, una cuadra Ahumada, Estado, nueve piezas habitación, seis servicios, tres patios.

NEC... CASA 1.o ENERO, CAnon: $ 150, 200. Barrio: Bandera-Matucana .Rosas 2271. D-4

ARRIENDO ESPLENDIDA CASA, bajos $ 430 con o sin contrato Espléndido casa un piso, 6 habitaciones, fuera servicios, hall, patio, baño instalado, etc., etc. Miguel Fuenzalida B. Moneda 1061.

ARRIENDO CASA NUEVA, CERCA Vicuña Mackenna. Tratar: Marín 111. D-3

230 Y 125 ARRIENDO CASAS nuevas Hotel patio, luz eléctrica, carros esquina. Ñuble 772.

CASA QUINTA ARRIENDO, AVEnida Central 417, Ñuñoa. 5—D.

$ 110 ARRIENDO CASA TRES piezas, servicio, luz eléctrica inmediata. Avenida Matta. Tratar, Richard 1054.

CASA HIGIENICA ARRIENDO, Vergara 511. 4-D

ARRIENDO MAGNIFICA CASA, para poca familia, media cuadra Alameda, vendo muebles. Bilbao 67.

SE ARRIENDA LINDA CASITA vista al Parque. Av. Beauchef N.o 983. 4-D

$ 280, ARRIENDASE COMODA CAsa, siete piezas, hall, pieza baño, 2 W C., gas, electricidad, un paso dos líneas carro. Manzano 546, por Dominica. D—4

$ 260 ARRIENDO CASA NUEVA Valdés 911. Tratar: Alonso Ovalle N.o 1465.

EN PROVIDENCIA, AVDA JOSE Manuel Infante, arriéndase casa comodísima, con quinta, sitio, apta para guardar góndolas. Tratar: José Manuel Infante 975.

260 ARRIENDASE COMODA CASA. Tratar: Andes 2348. 4—D

ALTOS CENTRALISIMOS ARRIENdo. Miraflores 124. 4—D

ARRIENDO COMODOS ALTOS. COquimbo 755. 4—D

ARRIENDO COMODA CASA, OJIvos 764. 4—D

$ 250 ARRIENDO CASA 6 PIEZAS, todo servicio. Martínez Rozas 2460. Verla 3 a 5.

ARRIENDO CASITAS RECIEN construídas, seis, siete, ocho piezas, 180, 220, 250 pesos, cocina baño, water dos patios, góndolas a la puerta, frente Fábrica de Cartuchos. Avenida Pedro Montt 1555. Tratar: Morandé 450, oficina 3, de 10-12. D-5

ARRIENDASE BARATO COMODOS elegantes altos. Huérfanos 1759. D-5

SE ARRIENDA UNA CASA, COMpañía 2712. 5-D

QUINTA CON 4 O 5 HABITACIOnes, parrón y frutales de la estación, desea arrendar familia extranjera, para el 25 del presente a todo Febrero próximo, cerca de carros o trenes. Casilla 3575. 4-D

$ 140 CASAS CUATRO PIEZAS, recién terminadas. Avenida San Luis 1387.

Departamentos

SE ARRIENDA DEPARTAMENTO a persona sola. Blas Cañas 447. 4—D

SE ARRIENDA UN ESPLENDIDO departamento para guardar muebles, oficina, etc. Dirigirse: Señora A. M. Z., Correo Central. 5-D

ARRIENDO DEPARTAMENTO. NAtaniel 1149. D 3

ARRIENDO BUEN DEPARTAMENto, luz eléctrica. Madrid 1393. D 3

MATRIMONIO EXTRANJERO BUSca departamento único inquilino. Ofertas detalladas y precio, a A. M., Correo Central, clasificador A-31. D 3

DEPARTAMENTO TRES PIEZAS y cocina, arriendo, en Esperanza 753. 3—D

ARRIENDASE DEPARTAMENTO de dos piezas a la calle. Siglo XX 16-A. 3-D

ARRIENDANSE BUENOS DEpartamentos, piezas. Pasaje Balmaceda 23. 3-D

ARRIENDO ESPLENDIDO DEPARtamento para oficina o habitarlo. Bandera 161, altos.

DEPARTAMENTO O PIEZA PARA matrimonio o caballero, confortable. Merced 356. 5-D

ARRIENDO DEPARTAMENTO DOS piezas y cocina. Lira 833. D-4

ARRIENDASE DEPARTAMENTO dos piezas. Avenida Matta 450.

ARRIENDO DEPARTAMENTO. Carrión 1411. 4—D.

ARRIENDASE COMODOS DEPARtamentos. García Reyes 125. 4—D.

DEPARTAMENTO NECESITA SEñora en casa sin pensionistas. Sur Alameda, B. B., Correo Central. D—4

DEPARTAMENTO 3 PIEZAS arriendo. Juárez 703.

ARRIENDO DEPARTAMENTO. San Diego 333.

COMODO DEPARTAMENTO 2 PIEzas. Molina 546. 3-D

$ 70 ARRIENDO DEPARTAMENTO dos piezas flamantes, cocina, luz eléctrica, casa propietario solo. — Juan Vicuña 1626 cerca Maule. San Francisco.

Piezas

ARRIENDO PIEZAS, ARTURO Prat 594. D-3

SE ARRIENDAN DOS PIEZAS, PAr. guardar muebles, en casa respetable, Santa Elena 871. D-3

SE ARRIENDAN DOS PIEZAS A personas sin niños. Sevilla 1223. D-3

ALQUILO PIEZA 2 BALCONES, cocina a matrimonio o señoras. Rosas 2044. D-3

PIECESITA INDEPENDIENTE arriendo Moneda 647. 3-D

SE ARRIENDAN 2 PIEZAS. ZAñartu 1095, casa 6. 3-D

MUY CENTRAL OFRECESE A CAballero honorable pieza sin muebles. San Isidro 72. 3-D

PIEZAS HIGIENICAS ARRIENDO. Barroso 83. D-4

SE ARRIENDA DOS O TRES PIEzas a señoras o matrimonio sin niños. Diez de Julio 466. 4-D.

ARRIENDO PIEZA PARA GUARdar muebles en Amunátegui 844. D-3

SE ARRIENDAN 2 PIEZAS. SAN Diego 735. 3—D.

EN CASA FAMILIA EXTRANJERA arriéndase pieza grande para guardar muebles, mercaderías. Alameda 590. 3—D.

ARRIENDASE DOS PIEZAS EN casa extranjera. Cóndor 721. 3—D

ARRIENDO PIEZA CON COCINA a matrimonio solo. Blas Cañas 459. D-3

PIEZA CON BALCON ARRIENDO. Nataniel 405.

ARRIENDASE UNA PIEZA. MONEda 1422.

EN CASA GRANDE ARRIENDO una o dos piezas. Avenida Central 175, Población París.

ARRIENDO PIEZA. AVENIDA ESpaña 170, casa 9.

ARRIENDO CASITA 3 PIEZAS. — Bascuñán 37.

12.—Compra y venta de casas y sitios

COMPRO CASA AL CONTADO, hasta 15 mil pesos, buen estado. Sin gravamen. Entre Moneda, Mapocho, García Reyes, Matucana. — G. Méndez C., Casilla 81-D. D 3

VENDO CASITA, $ 5,000. TORIBIO Robinet 242. 9-D

VENDESE SITIOS PEQUEÑOS, central, Serrano, Prat. Tratar: Plaza Hotel N.o 9. 3-D

OBREROS: QUEDA RESUELTO el problema social visitando la oficina de Cornelio 2.o Aravena y Valenzuela. Cada obrero obtendrá su sitio con el solo pago de la primera cuota mensual de $ 50. Sitios en calle Aníbal Zañartu y Claudio Vicuña, 5 cuadras al Norte Estación Yungay, calle Andes, Pedro Montt, Urriola, Pasaje Progreso, San Diego, Población Rosembeck, Mapocho, Avenida La Plata, calle San Martín y otras partes más títulos saneados. Recurra a nuestra oficina, Huérfanos 1059, of. 2. 4—D.

$ 35,000 AVENIDA LEON, DOS cuadras Recoleta, linda casa recién refaccionada, buena construcción, 5 piezas, hall, dos baños, patio y huerto frutal. Constitución 84, de 4 a 6 P. M. Barrio Bellavista. 7—D.

A UNA CUADRA GONDOLA RECOleta vendo casita nueva con garage, facilidades de pago. Recoleta: Población Vista Hermosa. Calle Lircay núm. 42. 5-D

SE VENDE DE OCASION 1 CASA de 6 piezas. Carrascal 4026. Comuna Yungay. 3-D

VENDO CASITA BARATA, CONStrucción cal y ladrillo. Lira 1837. Llaves: al lado. 5—D

COMPRO SITIOS DESDE 5,000 A 15,000 pesos, en los barrios Providencia y Los Leones. (Sin agentes). Pago al contado. Negocio rápido. Constitución 84 (Barrio Bellavista). D 10

COMPRO CASA BARRIO RECOLEta o Bellavista, $ 16,000, dirigirse: Andrés Bello 243. 3-D

COMPRO SITIO PLANTADO DE 2 a cinco mil metros, próxima línea carros. G. Toro, Rosas 1080. 3-D

27,000 VENDO PROPIEDAD. Tratar y verla, de 1 a 3 P. M. Grajales 2860. 3—D.

COMPRO CASA DESDE GALVEZ a Vicuña Mackenna, desde Matta al centro. Datos: J. S. Granado 540. 3-D

$ 32,000 CASA CENTRALISIMA, 3 dormitorios, salón, hall, patio, dependencias. Enteramente refaccionada. Grajales 2136. Tratar, Moneda 1842. 4—D.

$ 25,000 CASA CINCO PIEZAS, Fontecilla 82, un paso Moneda. Tratar, Moneda 1842. 4—D.

COMPRO CASA - QUINTA 30 MIL pesos. Ofertas Correo Central, H. P. 5—D.

VENDO SITIO APROPIADO PARA edificar residencia. Tratar, Avenida Irarrázaval 2045.

ESPLENDIDA CASA EN CALLE comercial, de mucho tránsito y gran porvenir, actualmente arrendada con contrato, da el 14 por ciento libre el contrato es a comerciante con negocio, imposible cambiar a otra parte. Vendo con 13 mil contado. Saldo hipoteca. Rivera 1302.

NECESITO DOS CASAS 30,000 Y 40,000 pesos cerca línea carros. No acepto agentes. Casilla 34, Luis Araya. D—4

$ 30,500 VENDO CASA NUEVA Valdés 911. Tratar: Alonso Ovalle N.o 1465.

SE VENDE CASA CON CINCO piezas, todo servicio o se arrienda. — Eduardo Matte 1480. 4—D

SE VENDE CASA DE 1.a CON 8 piezas, amobladas, se presta para hotel. García Reyes 799. 4-D

VENDO UNA CASA Y MUEBLES. Valparaíso 1029.

CASITA Y NEGOCIO BIEN SITUAdo y sitios con grandes facilidades de pago, vendo. Verlos y tratar con don Humberto Pérez, Chorrillos 190. 4—D.

REGALO QUINTA EN 15,000 PEsos, 12 cuadras Matucana. Más datos: Victoria 1090. 4—D.

SITIO LLOLLEO O LA BOCA, LAdo mar, compro. Casilla 4521.

18,000 VENDO SITIO ESQUINA vista tres avenidas Goycoolea, Ossa y Montemar, una cuadra Oriente Estación Cisterna 30 por 120 metros.— Tratar. Catedral 1993. 5—D.

REGALO QUINTA EN 15 MIL PEsos a 12 cuadras Matucana. Más datos Victoria 1090. 4-D.

VENDO CASA FRENTE CAL Y ladrillo, cuatro piezas, galería, luz y extenso patio. Maipo 569, por Recoleta. 4—D.

COMPRO CASA UN PISO HASTA diez cuadras centro, indicar piezas, superficie. Bascuñán Guerrero 1466

$ 30,000 CASA MODERNA, SANTA Victoria. Teatinos 321. Guzmán y Silva.

REALIZO CASA QUINTITA EN Renca, Población Matucana, a un paso Estación Renca y camión a la puerta. Apropiada para negocio y vivir. Barrio populoso de gran porvenir. Precio regalado. Tratar: Luis González B. Pinto 1991 esq. Victoriano, almacén. 4-D

13.—Compra y venta de negocios

ESTABLO MUY BIEN INSTALADO véndese. Toesca 2021. 4-D.

VENDO CARNICERIA, CASTRO ESquina Domeyko. 4-D

VENDO NEGOCIO MENESTRAS, barato, buena situación, poco capital. Aldunate 1373. 3—N

ALMACENCITO VENDESE MARTInez de Rozas 2253. Horas, dos a 6. 4-D.

NEGOCIOS: VENDO UNO DE LOS que poseo. Acepto propiedad o valores. Buenas utilidades y largo contrato. Datos daré de 2 a 3 en Bandera 131. Oficina 14. 6-D

ALMACEN VENDO POR MUERTE de mi padre. Hay tres habitaciones, arriendo 170, o permuto por sitio o casita. San Diego 1544. D-3

ALMACEN PUERTA CITE. VENdo. San Francisco 330.

$ 1,500 VENDO CIGARRERIA EN excelente stuación. Tratar con el dueño Morandé 291, ofcina 43. 4—D.

NEGOCIO ESPECIAL PARA SER atendido por señoras barrio comercial, clientela formada vendo. San Diego 1630.

VENDO PENSION; POCO CAPItal, San Pablo 2335, tratar de 4 a 6. 4-D

VENDO ALMACEN ABARROTES buena situación, lado cité nuevo, por cambio de giro, San Diego 2025 4-D

POR AUSENTARSE SU DUEÑO se vende la acreditada Lavandería Antigua Marcoleta, Maestranza 235 5-D

EL RESTAURANT "EL ESFUERzo" necesita buena cocinera y ayudante, pago buen sueldo. Franklin N.o 861. D—4

VENDO COCINERIA, FRANKLIN esquina San Diego, N.o 1145. 4—D

CONCESION MUNICIPAL CON edificio en terreno propio, véndese. Utilidad segurísima. San Isidro 1881. 6—D

REGALO EN $ 350 BODEGUITA frutos con muy buena clientela. Lastarria 17. D-4

3,000 PESOS REGALO RESTAUrant. Borja 233.

ESPLENDIDO NEGOCIO VENDESE obligadamente bellísimo carrousel aéreo, único, desconocido aquí. Tratar: Ferrari. Hotel Alameda (Plaza Argentina), de 2 a 5.

POR ENFERMEDAD, REGALO EN 600 pesos, con facilidades de pago, mi antiguo despacho, o lo arriendo. San Diego 857.

VENDO ALMACEN BARRIO MUY comercial, no cobro derecho llaves arriendo barato, San Pablo 2172. 4-D

VENDO PELUQUERIA Y CIGArrería bien instalada, con entradas de $ 1,700. Mapocho 3312. 5-D

VENDO ALMACENCITO ESQUINA, buen barrio. Huemul 1499.

SE VENDE PENSION POR NO POder atenderla. Delicias 2140.

VENDO CARNICERIA CON MUY buena clientela por viaje urgente. San Francisco 949. 7—D

VENDESE OCASION ALMACEN con depósito licores. Muy buena situación. Buenas ventas. Linda casa habitación. Arriendo barato. Jofré 189. D-6

GRAN OPORTUNIDAD, SE VENDE fábrica de helados y pastelería muy buena situación. Delicias 293. 4-D.

COMPRO PELUQUERIA BIEN Central y sillón dentista. G. M. Vera 473. 3-D

VENDO ALMACENCITO EN INMEjorable situación, buena utilidad, por forzoso cambio. Tratar: San Alfonso 1286. D-3

VENDO SOMBRERERIA MUY acreditada; doy a prueba. San Pablo 3019. 3—D.

VENDO ACREDITADO NEGOCIO abarrotes, poco capital, arriendo barato. Coquimbo esquina Nataniel. 4—D.

VENDO NEGOCIO MENESTRAS barato, buena situación, poco capital o cambio por instalación de carnicería. Maestranza 651. 4-D.

REGALO NEGOCITO POCO CAPItal. Aldunate 494. 3-D.

VENDO ACREDITADO HOTEL, EN el Puerto San Antonio, a media cuadra de la estación. Por enfermedad de su dueño y no poderlo atender. Negocio de gran porvenir, con mucha clientela. Tratar: Tránsito Díaz, Calle Centenario 168. 3—D

POR VIAJE VENDO ALMACEN abarrotes, depósito licores, lado cité; pieza habitación, San Diego 1317 3—D

VENDESE ALMACEN POCO CApital, buena situación. Tocornal 399. 3-D.

VENDO ALMACEN CON ANEXO licores, buena situación, esquina, barrio populoso, arriendo barato Victoria 1342.

SE VENDE ALMACEN YERBAS medicinales, San Pablo 2082. 3—D

VENDO ALMACEN CON ANEXO licores buena situación, esquina barrio populoso. Arriendo barato. Victoria 1342. D-3

VENDO CARNICERIA CON CLIENtela. Chacabuco 1198. Esquina Atacama. 3-D

4,000 PESOS VENDO ALMACEN por ausentarme, buena posición. — Avenida Central 2199. Góndolas Bascuñán. 3-D.

GORBEA 3281 SE VENDE NEGOcito con casa habitación. 4-D.

VENDO ALMACEN POCO CAPItal, espléndida situación, muy buenas ventas. 10 Julio 517. D—4

CARNICERIA UNICA EN EL BArrio, comuna Yungay vendo por viaje, arriendo casi regalado. Tratar: Chacabuco 34. 5-D.

VENDO PELUQUERIA. TRATAR, Lord Cochrane 1447. 5—D.

SE VENDE UN DEPOSITO DE LIcores con mucho o poco capital en San Pablo. Tratar, Esperanza 724. 4—D.

POR ENFERMEDAD VENDO NEgocio abarrotes, poco capital. Avenida Beaucheff y Antofagasta. 5—D.

VENDO BUEN NEGOCIO CON INdustria por ausentarme del país, bien acreditado, central, poco arriendo, fácil atender, utilidades 80 por ciento. Capital 50 mil pesos. Casilla 2334.

VENDO CARNICERIA ALDUNATE 595. 5—D.

EN SAN PABLO 2399, SE VENDE una carnicería, con numerosa clientela. Tratar, en el mismo local. 4—D

EN VALPARAISO VENDE HOTEL situado en el puerto cerca estación y muelle vapores. Dirigirse casilla 1007. 8-D

VENDO PENSION POR ENFERMEdad de su dueño, doce piezas, todas arrendadas, canon módico, centralísima. Dirigirse: Valparaíso, S. D. M., casilla 3795. 7-D

VENDESE RESTAURANT, ESpléndida situación. Mapocho 1182. 4-D

Cuerpo de Bomberos

6.a Cía. DE BOMBEROS.—CITO A la Compañía a sesión extraordinaria para el Viernes 4 del presente, a las 7 P. M. Admisión de voluntarios y además a que haya lugar. —El secretario.

8.a Cía. DE BOMBEROS.—CITO A la Compañía de orden competente, a reunión extraordinaria para el Viernes 4 del presente, a las 9.15 P. M., a fin de ocuparse de la renuncia del capitán y de la admisión de voluntarios.—El secretario.

11.a COMPAGNIA POMPIERI. — Pompa Italia. D'ordine superiore, convocasi alla Compagnia ad Accademia alla sezione Pompa e invito alla sezione Gallo per Venerdi 4 dell corrente alle ore 21 1|2. Reunione in quartieri. Tenuta di lavoro.— L'Aiutante.

11.a COMPAGNIA POMPIERI POMpa Italia. — Cito la sezioneS gallo ad accademia, per Domenica 6 corr mese alle ore 8, riunione in quartiere. Tenuta di lavoro. — Il 1.o Tenente.

15.—Compras y ventas varias

RICA PISTOLA BROWNING REformada, absolutamente nueva, sin uso, calibre 7.35, véndese $ 180. San Pablo 2609.

PLOMO COMPRA AL MAS ALTO precio. Fábrica de Munición. Cinco de Abril 387. D-7

REGALO PASCUA, LAVAPLATOS, velador completos, 18 pesos. Estado 167. D-3

LEÑA DE EUCALIPTUS, SECA Y trozada para picadurías, vende en sus bodegas al detalle y por mayor. Rinconada de Chena. Teléfono 70, San Bernardo. D-5

CAJONES VACIOS TAMAÑOS grandes se venden en Alameda 1598, esquina Dieciocho. 3-D.

JUGUETES.— A SOCIEDADES, BEneficencia, comerciantes, véndense muy baratos. "Juguetería Brasil". Agustinas esquina Cienfuegos. 31—D

PLOMO COMPRO. BLANCO ENCAlada 2765. 4—D

OCASION, VENDO PARTIDA ALAMbre, enfardar pasto. Pedro de Valdivia 47. D 3

VENDO TOSTADOR DE CAFE, máquina heladera pajarera, etc. San Francisco 1194. 3-D

¡¡BAÑOS Y CALIFONT!! GRANdiosa liquidación. Fábrica Chacabuco 5. 3-D.

COCINA ECONOMICA IMPORTAda, ocasión, vendo, Sazié 1952. 3-D.

VENDO BALANZA DAYTON. DElicias 1829. D-3

OCASION VENDO RUEDAS VICTOria enllantada. Lord Cochrane 1375. D-3

VENDO TOTORA. SAN PABLO 4260. 16—D

PASTO PRIMER CORTE, DE LO Valledor, se ofrece puesto a domicilio. Ordenes Huérfanos 1233. 4-D

CENIZA DE SODA, VENDESE ocasión. Carmen 924.

OFREZCO EN PERFECTO ESTAdo, vasija de roble americano, procedente de bodega de grandes vinos. Casilla 1019. 7—D

ROMANA 500 KILOS, GRAN OCAsión, vendo. Condell 820, llegar Bilbao.

$ 12 REJITAS PARA SEPULTUras. Avenida La Paz 1021, Marmolería.

CAJA REGISTRADORA, MODERNA vendo de ocasión. Merced 399. 5—D.

COCINA ECONOMICA VENDO BArata. Castro 711. 5—D.

REGALO SILLA INGLESA, GRANde, $ 140. Avenida La Paz, Pasaje Pedro Montt, casita 25.

COCINA GAS CON HORNO IMPORtada ocasión vendo. San Isidro 345.

RESTAURANT EN MUY BUENA situación se vende por no poder atenderlo. Bandera 843. 5—D.

PISTOLA BROWNING REGALO en 150. Herrera 1196.

CAJONES DE PINO APROPIADOS para fruta vendo ocasión, gran cantidad. Santiago 1477. 4—D.

MANIQUIES VENDO. SAN DIEGO 380. 7—D.

16.—Dentistas

DENTADURAS SIN PALADAR, REcupera su boca. Doctor Muñoz. San Diego 995. 10—D

DENTISTA, ALFREDO MUÑOZ LObos: Extracciones sin dolor, Somnoformo, puentes placas. Compañía 1852. 7-D

CLINICA DENTAL, DOCTOR DEpetris. Av. Matta 319 A. 7-D

17.—Escuelas de cho[feres]

ESCUELA PRACTICA CH… feurs, mecánicos, cursos diurnos, nocturnos. Vicuña M… na 456. Arredondo.

ESCUELA CHAUFFEURS … magro ,Diez de Julio 444, … za carnet municipal en … Proto Scripp, etc. Cursos … nocturnos.

18.—Extravíos y hallazgos

CHOFERES: GRATIFICARE … devuelva Cumming 461, ante… rreras dejados Domingo Ford … do.

HABIENDOSE EXTRAVIADO libreta de Ahorros N.o 379… Pedro José Pérez, queda nula … ningún valor por haberse … aviso correspondiente a la … tración de la Caja de Ahorros … Santiago.

RUEGASE PERSONA HAYA … contrado libro Inglés y libreta … tes Teatro Esmeralda, Marín … volverlo a Prat 1468.

HABIENDOSE EXTRAVIADO boleta N.o 2310 de la Caja de … rros, queda nula, por haberse … aviso.

19.—Empleados para comercio y oficinas. (Pedidos y ofrecidos)

URGENTE NECESITO HOY … 9 de la mañana, buenos corr… de pruebas. Presentarse con … cados. San Pablo 2609.

SEÑORITA PRACTICA BOTICA … …esítase. San Diego 1261

JOVEN ESPAÑOL, CON … mendaciones, ofrécese … ocupación. Dirigirse: A. G. … rreo N.o 4.

NECESITO CAJERA CON … mendación. Aldunate 1402.

SEÑORITA PRACTICA BO… necesítase. San Diego 1251.

SE NECESITA UN JOVEN DE … 18 años, que sea entendido en … mo de almacén de abarrotes … ferido que sea español. Bel… Población Matte N.o 72.

SE NECESITA UN JOVEN … el mostrador. Fábrica "La V… Independencia 811.

NECESITO DOS EMPLEADOS … sean competentes para … de tintorería, pago de dos a … cientos pesos mensuales. San … cisco 223.

CABALLERO ALEMAN … posee el alemán, casado y … sería muy conocedor en … rias, desea regentar o aceptar … locación administrativa en … tría grande o regular … tualmente podría asociarse … prar después. Informes … den. Dirigirse: L. W. H., casilla …

SEÑORITA CAJERA, CON CO… cimientos contabilidad y buenas … comendaciones, necesítase. … 830.

SEÑORITA PARA ATENDER … gocio, necesito. Andrés Bello … quina Río Janeiro.

NECESITASE CORREDOR DE … tel, buen sueldo y comisión … si no es competente y ha trabajado en buenos hoteles aquí o Valp… Merced 766.

OFRECESE SEÑORITA HONO… ble, con recomendaciones, … dad y dactilografía. Buenos … ficados. Delicias 2542. P.

SEÑORA EDUCADA, JOVEN … sea ocupación decente, en ciudad … balneario. Buenos certificados … competencia. Delicias 2542, … P.

SEÑORA O SEÑORITA ATIENDA … bodega carbón, leña, precísase … dera 28. Sueldo: 100 pesos … fiérese viva Maipú-Chacabuco.

SEÑORITA PARA COBRANZA … corretaje necesito, sueldo 150 y … na comisión, trabajo fácil … fianza. Merced 575.

SEÑORITA DE BUENA PRESEN… cia y trato, para trabajo fácil … do y comisión, de 6 1|2 a 7 … M. Estado 36.

NECESITO JOVEN COMPETENTE para Pastelería. Vicuña Mackenna 9.

SOCIEDAD UNIVERSIDAD … Rodolfo Venegas Salas. … Santo Domingo: pide, ofrece … das, empleados.

AYUDANTE OFICINA CON BUENA letra se necesita. Se exige … certificados. Presentarse: … N.o 165.

SEÑORITA MUY BUENA PRESEN… cia para ocupación decente … y comisión: Libertad 246.

DOS SEÑORITAS DESEAN … pación decente, poseen conoc… tos oficina. Dirigirse: Indep… 777.

NECESITANSE JOVENES PARA … corretear novelas. Buenas co… nes. Avda. Brasil 58.

DISPONIENDO MUCHO TIEMPO acepto cualquier oferta, oficina … rretajes u otro trabajo. Fianza … ferencias. Casilla 274, Correo …

EMPLEADA COMPETENTE … buena letra conocimientos … lidad necesito. Bandera 575, … 61, 4.o piso.

$ 200 NECESITA SEÑORITA, … na fianza. Correo 8, María …

JOVENCITA CUIDAR GUAGUA ganará buen sueldo. Santa Vi… 360.

JOVEN, CARNET, NECESITO … guel de la Barra 459.

SEÑORITAS VENDEDORAS PARA fuente soda, necesito. Ahumada …

NECESITA SEÑORITA … presencia, para atender clientela … fotografía. 8 a 10 o 5 a 6. Agustinas 927. Fotografía K. Namyo.

NECESITASE SEÑORITA SIN … milia, instruída, para regentar … brería casa respetable. Indep… cia 956.

SEÑORITA CON CONOCIMIENTOS de redacción y que sepa … bir bien a máquina, para trabajo de oficina, se necesita en … Comercio, oficina 220, 221, … tarse de 10 a 11 de la mañana … referencias The University … Inc.

...TRABAJO OFICINA. ...Oficina 4. 4-D

...RECOMENDADA, VO... atender, aprendiza fotogra... Independencia 327.

...UN JOVEN QUE SEPA ...Exposición 80. 4-D.

...SEÑORITA FOR... entienda bastante negocio ...San Ignacio 1499.

...ACTIVO, TRABAJADOR, ...buenas costumbres y ab... se precisa para tien... Unión Americana N.o 20.

...CON PRACTICA NE... Botica Americana. Delicias

...Y SEÑORITAS ACTIVOS ...para contratar avisos en ...de la tarde, necesitamos. ...1950. 4—D.

...Frutos varios (Compra y venta)

...MANTEQUILLA, PAPAS ...semilla, por carros, pues... estación. Emilio 2.o ...Puerto Varas. D-15

...Haciendas, fundos, chacras y terrenos (Compra-venta y arrendamientos)

...PLANO, TOTALMENTE ...110 hectáreas, especiales tri... avenidas encinas y ...véndese. Deuda bancaria ... — González, Estado 363 D 4

...Libros, periódicos y estampillas. (Compra y venta)

...EN EL ARCHIVO DE ...Cámara de Diputados, se com... canjean por otros, los to... correspondientes a las sesio... la Cámara de Diputados, co... a los siguientes perío... Ordinarias 1906; Extraordina... 1907; Extraordinarias ... Ordinarias 1916; Extraor... 1919-1920; y Extraordina... 1920-1921. Tratar con el ar... de la Cámara, todos los ...2 a 5 P. M. 5—D

...Hoteles y pensiones

...RESIDENCIAL PARA HO... familias o personas solas, ...meses. Estado 75. Regios ...departamentos, dormitorios, salitas, ...privados, excelente comida, ...familiar, pensión de mesa por ...Los dueños atienden perso... retribuyendo la deferen... de los distinguidos huéspedes. ...médicos. English Spoken. D-6

...HOTEL BUENOS AIRES, ...amobladas desde tres pesos ...con dos camas, cinco pesos. ...1921. Feb.-26

...PERSONAS SERIAS. ...844. 5-D.

...DIEGO 79, CENTRALISIMO. ...piezas pensión, viajeros. D-3

...VENDO ESPLENDIDA PIEZA ...con pensión. Vista Par... Forestal. Monjitas 341. 7—D.

...777, ARRIENDANSE ...pensión. 3—D

...CALLE CON O SIN pensión, ...Rodríguez 757. 3—D

...ESPLENDIDA PIEZA A LA CALLE, ...balcones, espléndida situación, ...pensión, matrimonio o caballero. ...entre Huérfanos y Com... D 3

...ARRIENDO PIEZA CON BUENA ...Bellavista 195. 6—D

...CENTRALISIMO PIEZAS AMOBLA... pensión. Argomedo 315. D-6

...SORPRESA AL PUBLICO. Ho... San Diego. Este conocido estable... atiende con gran esmero y ...sin competencia. Por 1.80 ...se sirven tres platos de comi... té o café. Pensión de me... pesos. Tarjetas de abono, de ...a 45 pesos. San Diego 3-D

...ARRIENDAN PIEZAS CON ...San Francisco 323. 6—D

...EXCELENTE PENSION PIEZA ...frente Estación Mapocho. ...999. 3-D

...MATRIMONIO: PIEZAS AMOBLA... espléndida pensión, 300 ...Maestranza 480. 3—D.

...139, PIEZAS PENSION ...honorables. Pensión ...comida familia. D-7

...BALCON CALLE, CON ...Tarapacá 1019, al llegar ...Prat. 3—D

...ELEGANTE RESIDENCIA ...lindas piezas con o sin ...muy buena comida, precios ...a un paso Vicuña Macken... Isabel 53. 3—D

...ANTONIO 460 ARRIENDO ...balcón, amoblada, con pen... caballero o matrimonio ho... 3-D

...CATEDRAL 1239 ESQUINA TEA... pensión con o sin pieza, es... pensión mesa. 5-D.

...ARRIENDASE PIEZAS Y RECI... amoblados con o sin pensión.— ...Diego 287. 5—D.

...MATRIMONIO EXTRANJERO NE... buena pieza con pensión, baño, ...quinta, Providencia, Ñuñoa, ...casa extranjera sin pensio... Precios. Casilla 13103, Co... D—4

...ISIDRO 127, SE ARRIENDA ...pieza amoblada, con pen... 7—D

...PENSION DE MESA A CABALLERO ...Miraflores 124. 4—D

...PIEZAS BALCON CALLE, ...arriendo Vicuña Subercaseaux ...Amunátegui llegar Sama.

...PIEZAS AMOBLADAS, ...meses. San Diego 110.

...ESPLENDIDA CASA MO... flamante, seis piezas, hall, ...dencias. Precio rebajado. Mai... llaves 1286.

...BALCON CALLE, ARRIEN... pensión. Tarapacá 1019, al ...Prat. D-4

...AMOBLADAS PENSION ...matrimonios. Catedral 2679. 12—D.

...ARRIENDA ESPLENDIDAS pie... con buena pensión. Unión Ame... 149.

...ARRIENDAN PIEZAS CON ...García Reyes 62. Tratar: ...Carnicería". 4-D.

...VENDO PIEZA CON PENSION. 4—D

ESPLENDIDA PIEZA CALLE pensión mesa, casa particular. Manuel Rodríguez 750.

ESPLENDIDA PIEZA PENSION matrimonio o dos jóvenes. Gálvez 105. 4—D

...PIEZA CON PIEZA. ...1711.

EMPLEADOS, ESTUDIANTES piezas, buena pensión desde 100. Comida sana, abundante. Mesa, domicilio. Arturo Prat 588.

PIEZA CALLE, CON PENSION — Dávila 967. 4—D

23.—Instalaciones y accesorios para negocios. (Compra y venta)

OCASION, SE VENDE TODA LA instalación de la Librería Faber, 21 de Mayo 607, compuesta de armazón, mostrador con vidriera y vidriera parada con cristal. D-3

SE VENDEN UTILES DE CARNICERIA completos, tratar: Gálvez N.o 1448. 3-D

SE VENDEN UTILES DE CARNICERIA, completos. Tratar: Gálvez número 1448. D-3

...BONES, MAMPARAS, VENDO Gálvez 72. 4—D

VENDO INSTALACION COMPLETA para almacén con derecho a posesión. Avenida Condell 794. 3—D

ROMANITA 123 KILOS Y PESO mostrador, vendo ocasión. Avenida La Paz N.o 2. D-3

VENDO MOSTRADOR CON CINCUR 20 pesos. Peso mostrador $ 30 caja madera. Lira 883. 3-D.

INSTALACION VIDRIERAS, VENDO, con derecho posesión. Tratar: Chacabuco 26. 4—D

SE VENDE UN MOSTRADOR. LIRA 244. D-4

SE VENDEN UTILES DE PASTELERIA y panadería. Valdivieso 152 D-4

VENDO PESO MOSTRADOR. SOTOMAYOR 119.

VENDO BARATA MAGNIFICA instalación para negocio de abarrotes con o sin derecho al local. Cummings 902. 4—D

ESTANTERIA, MOSTRADOR, VENDO. Borja 281.

$ 60 VENDESE VIDRIERA. SAN Diego 1356. 4—D.

VIDRIERA DE 120 POR 160 VENDO barato. San Diego 263. 5—D

LINDA VIDRIERA ALTA, VIDRIERA bombé, vendo de ocasión. Delicias 2721.

24.—Instrucción y educación. (Colegios, academias y profesores)

INSTITUTO "PINOCHET LEBRUN". Huérfanos 1657. Preparamos exámenes. N—O

PIANISTA: ENSEÑA PIANO, canto, dibujo, pintura al óleo. Especialidad retratos. Precios módicos. — San Pablo 1645. 6—D

MATRICULESE NUEVOS CURSOS contabilidad, taquigrafía, idiomas, dactilografía. Instituto Comercial. Agustinas 1060.

SOCIEDAD UNIVERSIDAD LIBRE Rodolfo Venegas Salas. Plazuela Santo Domingo. Prepara exámenes. Trabajamos 365 días.

PROFESORA DE INGLES, TITULADA, nacionalidad americana. Preparo exámenes en Eleuterio Ramírez 1188. D-4

25.—Instrumentos musicales, oficinas y accesorios. (Compra venta y compostura)

VENDO DE OCASION RICO PIANO alemán, clavijero metálico, casi nuevo o cámbiolo por auto turismo en buen estado. San Pablo 2609. 6-D

RICA VICTROLA, DISCOS ESCOGIDOS vendo de ocasión. San Pablo 2609. 6-D

DISCOS: LAS NIÑAS DEL SERRUCHO, Desgraciadito, Canción Ukelele, Caminito del Taller, Titina, Las Maravillosas y gran cantidad de novedades recibió. San Pablo 2215. D-8

RICA VICTROLA CON DISCOS escogidos, véndese de ocasión. $ 500. San Pablo 2609. 4—D

OCASION VENDO VIOLIN ESTUDIO. Carrión 1270. Casa 4. 3—D

PIANO ESTUDIO VENDO, AVENIDA Matta 1127. 3—D

PIANO VENDO, $ 950. LLANO Subercaseaux 402, esquina Carnot. 3—D

5 A 10 PESOS, DISCOS IMPORTADOS, victrola. Bandera 191. D 5

OCASION, VENDO VIOLIN ESTUDIO. Carrión 1270. Casa 4. D-3

PIANO ESTUDIO REGALO $ 500.— Avenida La Paz, cité Lezaeta 29. 3D

¡VERANEANTES! RICA VICTROLA maleta, regálase. Bandera 191. 5D.

VICTROLAS CON FACILIDAD DE pago, vende. San Pablo 2215. 8-D

VICTROLAS, GRAMOFONOS, composturas económicas. San Pablo 2215. 8-D

PIANO ALEMAN, MODERNO, véndese. Cochrane 181. 4—D

PIANO ALEMAN FLAMANTE, vendo ocasión. Ahumada 31. D 3

VENDO VICTROLA VICTOR, NUEVA. Carrera 415. 4-D.

VIOLONCELO ESTUDIO COMPRA. —O. B., casilla 2524.

VERDADERA OCASION 1,800 PESOS realizo rico y flamante piano alemán. Rosas 2112. D—5

$ 1,300, PIANO VERTICAL, VENDO. Cumming 814. 4—D

$ 380 REGALO VICTROLA MUEBLE grande, color caoba. Independencia 361.

PIANO ESTUDIO VENDO $ 750. Echaurren 352.

PIANO SEILER, VENDESE $ 2,400 Bascuñán 466. 6-D

COMPRO PIANO STEINWEIG Y Son, Casilla 3219. 4-D

RICO PIANO ALEMAN, CLAVIJERO bronce, flamante 2,300 San Isidro 546.

COMPRO, VENDO Y ARRIENDO pianos. Latorre 50, Hipódromo Chile de 8 a 12.

VICTROLITA VICTOR CON DISCOS véndese $ 310. General Saavedra 1125.

LINDA VICTROLA DE VIAJE, nueva véndese barato. Molina 546. 4-D

27.—Medicina y farmacia

SIFILIS GONORREA, IMPOTENCIA, Consultas gratuitas, 1 a 6. Nocturna, 8 a 10. Rayos violeta. Clínica doctor Cifuentes. Santo Domingo 1953 En. 6-1926

ENFERMOS, PERSONAS AGOTADOS física, mentalmente, nerviosas, neurasténicas, cansancio cerebral, anemia, raquitismo, impotencia, insomnios. El mejor tónico, "Cerebrol". 25-D.

INYECCIONES HIPODERMICAS 1 peso; intravenosas, 2 pesos. Olivari, Prat 82. D—9

28.—Materiales de construcción. (Compra y venta)

VENDO TABLAS DE ALAMO 1|2 x 1 1|2, mach. 1.a, a $ 0.90. 1|2 x 4 y medio, mach., 2.a, a $ 0.70. Calle Manuel Rodríguez 1150. 3—N

...CUALQUIER DIBUJO, tubos cemento, gradas, consultar precio Lira 715. 4—D

...CEMENTO BLANCO, Lira 717 4—D

FABRICA DE BALDOSAS CALLE: Mapocho 3180 esquina Chacabuco se vende de ocasión una gran partida de gradas de todas medidas. Ladrillos de vereda los más baratos en plaza D-3

OJO: SE VENDEN ADOBES, puertas ... y varios. Santa Rosa N.o 59 3—D

MADERA DE CEDRO Y CAOBA, compro. Huérfanos 736-A. D-3

CAL DE POLPAICO, ESPEJUELO molido, grea. Adolfo Vargas. General Velásquez número 31. D-4

VENDO ... ...ARROTES fierro. Irarrázaval 2045.

SE VENDE LADRILLOS, ADOBES, arena y ripio. Ahumada 175, Casilla 1774 D—4

TEJAS USADAS, VENDO DIEZ mil. Doy puestas domicilio. San Pa... ...

ZINC BLANCO, NEGRO, VIGAS, vendo. Chiloé 1996.

ADOBE VENDO $ 150 MIL. CALLE Sucre 4188.

VENDO ... OCASION GALPON maderas, tablas, 2 marquesas lindas, 1 catre campaña bronce en caja, 1 puerta cortina fierro 340 por 183, 1 juego tennis, caja, dos vidriera, 4 estufas parafina, 200 litros vinagre, vino tinto puro. Carmen 811.

VENDEMOS: PUERTAS, VENTANAS, galerías, zócalos, tragaluces, tapas ventanas y galerías, piedra bolón y muchos materiales de construcción nuevos y usados de gran ocasión. San Ignacio 1919. 4-D

29.—Máquinas, motores, afines y accesorios. (Compra-venta y composturas)

TRILLADORA CASE MODERNA, Locomóvil inglés moderno 8 H. P. Arneadora grande para trilladora, prensa y picadora para pasto vendo de ocasión. — U. Americana 77. 3D

OCASION VENDO MOTOR DOCE caballos A. E. G., en perfecto estado. Concepción 1401, Panadería. D-3

MAQUINAS VENDO. SAN DIEGO 380. 5—D

SE VENDE MAQUINA TEJER 280 agujas, dos hilos. $ 1,300 con mesón. Huérfanos 3047, casa B. 3D

VENDO OCASION BALANZA CALCULADORA Dayton. Maestranza 456. 3—D.

SIERRA DE HUINCHA, CEPILLADORA y tupí compro. M. T. Casilla 2735. D-3

MAQUINA SINGER BOBINA, 7 cajones, en perfecto estado con herramientas, para bordadoras, vendo gran ocasión. Arturo Prat 1416.

MAQUINA HELADERA, BOTES CARRETÓN, véndese lote, separadamente. San Pablo 2830.

MAQUINA HELADERA, BOTES, vendo. San Pablo 2171.

MAQUINA SINGER PIE, BOBINA, mueble, vendo. Castro 466, casita 52.

$ 160 REGALO MAQUINA SINGER de pie, 3 cajones, herramientas. Independencia 361.

MOTORES ELECTRICOS DE 1 H. P., y 1|2 corriente continua, 220 Volts, vendo. Santo Domingo 1175. D-4

TRILLADORA RAMSOMES, DE ocasión vendo. Blanco Encalada 2559, altos.

MAQUINA CALAR VENDESE OCASION. Huérfanos 2729.

CORREAS, POLEAS Y DESCANSOS distintas dimensiones vendo ocasión. U. Americana 77. 7-D.

MOLINILLO PARA CAFE, PESO mostrador, vendo. Artesanos 983 4—D.

NECESITO ALQUILAR, COMPRAR máquina, pago semanal. San Pablo 1636.

30.—Muebles. (Compra venta y composturas)

ANTICIPO FONDOS POR MUEBLES a consignación. Compro menajes. — Casa de Remates. San Antonio 74. En. 15-1926

MUEBLES, DORMITORIOS, COMEDORES, salones, escritorios, variedad estilos y modelos roble americano. Precios bajísimos. Grandes facilidades pago, con entrega inmediata. Especialidad sillas desde 100 pesos docena. Venga consultarse. Fábrica Nacional de Muebles, Serrano 398, esquina Cóndor. N. O

RESCATO MUEBLES PIANOS empeñados, para su venta, en privado o remate. San Antonio 74. E-15-26

COMPRO MUEBLES USADOS, VOY a domicilio, pago bien. Casilla 851. 4-D

SE VENDE DE OCASION, POR AUSENTARME de Santiago, amoblado comedor con mesa corredera y cocina a gas con 2 hornos flamante. Arturo Prat 1641. D-3

NOVIOS: MUEBLES, MENAJES, útiles de cocina, gran ocasión. Bilbao 54., Providencia, góndolas Plaza Italia. D-3

SE VENDE MUEBLES, DORMITORIO y escritorio. Delicias 189. D-8

OCASION! VENDO AMOBLADO felpa, Nataniel 1129. 3-D.

AMOBLADO, COMEDOR ESTILO moderno de ocasión vendo. Mapocho N.o 848. 3-D.

COMPRO ALFOMBRA ESCALA.— Casilla 1009. 3-D

VENDO DE OCASION ESCRITORIO, sillas, lavatorio desagüe, espejo, catre, etc. Mujica 58. D 3

RICO AMOBLADO SALON, ALFOMBRA y cortinas véndese por la mitad del valor. Loreto 201. 4-D.

VENDO AMOBLADO SALON, $ 180 alfombra centro, varios. Av. Paz 458, casa 1.

ROPERO NOGAL 210, PEINADOR jacarandá, catre inglés 65, velador 30; aparador trinche inglés 350; salón Luis XV dorado 400; salón inglés flamante 280; 2 pianos estudio 800; amoblado Luis XV jacarandá 300; 2 sofá caoba, 200; 300; estante con vidrio desde 80; y variedad menaje, realizo, sucesión. Merced 575.

VENDO MUEBLES DE OCASION, roperos peinadores, cómodas y veladores modernos y antiguos, catres de bronce, fierro y bronce, mesas, sillas, escritorios, colchones de lana, útiles de cocina, relojes, estantería para despacho. C. Henríquez 641.

AMOBLADOS: SEDA FLAMANTE, 350; felpa 200; cuero 150; comedor 250; dos cortinajes 50; mesa mármol 40; espejo salón 80; alfombrado salón 80; escritorio 40; estante 60, guardarropas 60; cómodas 50, cocina grande caldero cobre 160. San Isidro 546.

VENDO CATRE PLAZA Y MEDIA con sommier, 110. Eleuterio Ramírez 1031. 4—D.

VENDO 28 SILLAS DE CIRCO Y remarcador eléctrico. San Diego 780. 4—D

VENDO 30 SILLAS A 9 PESOS cada una. Gran escritorio Ministro, estante o guarda ropa muy barato. A. Prat 1758.

MUEBLERIA LA MODERNA: Vendo roperos con luna desde $ 140; peinadores catres, mesas, sillas.— Gran oportunidad. San Diego 872. 5—D.

JUEGO COMEDOR COLONIAL vendo. San Diego 1065.

REGALO PEINADOR TAZA GRANDE. San Diego 333.

31.— Notificaciones comerciales

HABIENDO COMPRADO LA CARNICERIA ubicada en la calle Maruri esquina de Rivera, no respondo por cuentas su dueño. — Rafael Martínez. 5—D

HABIENDO COMPRADO EL NEGOCIO de licor de doña M. Luisa Madrid, en Diez de Julio 819, no respondo por cuenta alguna pasado tres días. 5—D

33.—Oficinas, locales y garages. (Pedidos y ofrecidos)

GARAGE INDEPENDIENTE A 1 1|2 cuadra Ejército, luz, agua, contra incendio, arriendo. Casilla 1942. D—3

ARRIENDO ALMACEN $ 250, SAN Diego 180. 3-D

$ 130 LOCAL PARA NEGOCIO CON armazón. Santa Rosa 1872. D 3

GARAGE NUEVO, CENTRAL, CÓMODO, seguro, ofrece arriendo boxes para góndolas centro. Precios reducidos. Campo Marte 276. D—3

LOCAL GRANDE PARA INDUSTRIA, a tres cuadras Estación arriendo. Tratar: Exposición 70. 3-D

PARA MEDICO SE ARRIENDA una oficina en Monjitas 728. 10—D.

VENDO DOS ESQUINAS FRENTE Recoleta, una, ocho piezas; otra, siete, frente tres calles. Facilidades pago. Pío Nono 77. 4—D.

ARRIENDO LOCAL PARA GONDOLA. Manuel Thompson 3426.

VENDO CONTRATO LOCAL BARRIO mucho movimiento, casa para vivir, San Diego 2025. 4-D

$ 48,000 ESQUINA COMERCIAL: Molina, Grajales. Tratar: Echaurren 444. D—6

CASA CON ALMACEN, ARRIENDASE. Luis Beltrán 1952.

ARRIENDASE LOCAL PARA VERDULERIA con habitación. Carrión 1281.

VENDO O ARRIENDO EXTENSO local, especial industrias, bodegas o almacenes con casa habitación, frente Estación Providencia. Tratar: Santo Domingo 820. 4-D

LOCAL PARA TALLER MECANICO automóviles, arriéndase. Tratar directamente con dueño. Libertad 23. 9-11.

LOCAL ACREDITADO CARNICERIA, arriéndase. También heladería, etc. Tratar: Chacabuco 33, Pastelería.

ARRIENDO LOCAL PARA GONDOLAS. Río Janeiro 297.

BOXES PARA AUTOS, GONDOLAS arriendo. Río Janeiro 297.

34.—Operarios para fábricas, talleres, etc. (Pedidos y ofrecidos)

Tipógrafos

PRENSISTAS DE PEDAL, COMPETENTES, necesita "La Ilustración".— Santo Domingo 863.

PRENSISTAS MAQUINA PEDAL necesito, San Antonio 69.

NIÑO SEPA COSER AL TELAR, necesito, Encuadernación, Agustinas 1451.

NECESITO PRENSISTA DE PEDAL competente. San Diego 1233.

Carpinteros y mueblistas

OFICIAL ENTENDIDO CARPINTERIA, herrería. Nataniel 1209.

Zapateros

DOBLADORA HUINCHA COMPETENTE necesito Fábrica Calzado, Chacabuco 28. 3-D.

ZAPATERO COMPOSTURERO Y obra de hombre necesito. San Pablo 1171. 3-D

COSEDOR PLANTILLA BUENO necesito. Esperanza 1165.

ZAPATERO DE HOMBRE, MEDIDAS, necesito. Santa Rosa 78. 4—D

ARMADOR BLAKE PARA ZAPATOS foot-ball, necesito. Serrano 292.

NECESITAMOS ARMADORES PARA máquina Black, Fábrica Calzado, San Diego 1310.

PLANTILLEROS LUIS XV, BUENOS, necesito. Unión Americana 84.

Sastres, modistas y costureras

NECESITASE COSTURERO MODISTO muy competente. Chacabuco 423.

NECESITASE COSTURERA MUY competente en trajes, bien recomendada, por día, casa particular. Macul 1341. 3-D

NECESITO BUENAS AYUDANTAS y paletoceras de sastres de señora. Santo Domingo 1226. 3-D.

NECESITO COSTURERAS, MAIPÚ 120. 5—D

NECESITO AYUDANTA PANTALONERA, Avenida Matta 473. 3—D

COSTURERA MODISTA NECESITO. Diez de Julio 376. D 3

COSTURERAS COMPETENTES PARA ropa de caballeros, necesito. La Cantábrica, Esmeralda 867. D 3

NECESITO OPERARIAS COMPETENTES en modas. Tarapacá 644. D—4

A BUENAS COSTURERAS CON RECOMENDACIÓN se da trabajo en sus casas. Vicuña Mackenna 591.

NECESITO AYUDANTA SASTRE. Matucana 715.

COSTURERA VESTIDOS NECESITO. Fontecilla 130.

COSTURERA NECESITO. NATANIEL 434-D.

UNA COSTURERA NECESITA PARA casa particular. Merced 766.

BUENAS AYUDANTA PALETOCERAS, necesito. Gálvez 72. 4—D

BUENAS CHALEQUERAS NECESITO. Miraflores 150. Pago 2.a clase, muestra. D-4

COSTURERAS COSER CORTINAS. Teatinos 76.

NECESITO AYUDANTAS EN MODAS. Arturo Prat 735.

NECESITO BUENA CHALEQUERA Merced 773. 5-D

VESTONERA NECESITO. SAN PABLO 1636.

Oficios varios

SE NECESITA MECANICO COMPETENTE, que sepa soldar al oxígeno. Juárez 746. 3—D

NECESITO MAESTRO PASTELERO, San Diego 1399 3—D

SE NECESITA UN AYUDANTE dulcero y un caramelero. Fábrica "La Victoria". Independencia 831. 4-D

HERRERO NECESITO, ROSAS 2020, oficial herrero necesito. Rosas 2020. 3-D.

CARAMELERO COMPETENTE necesito. 15 pesos diario. Pensión París, Avenida Central 13. 3—D.

NECESITO BUENA PREPARADORA para sombreros; también recibo ayudante. Mercedes 568. 3—D.

MAESTRO SOMBRERERO DE SEÑORA, competente, necesítase. San Diego 452. 3—D

HERRERO CARROCERO COMPETENTE y dos limadores necesito. Federico Ledermann. Delicias 3786. D—4

HERRERO MECANICO Y OFICIAL necesito. Avenida Horacio Fabres N.o 621, Providencia. D—5

NECESITASE MECANICO COMPETENTE en mecánica general y en especial de frigoríficos Tratar: de 1 a 7 en Frigorífico Experimental, Quinta Normal. D-4

NECESITO UN RUEDERO COMPETENTE, pago buen sueldo. Dirigirse a primera hora mañana, Blanqueado, frente a Chacra Anita.

MECANICO COMPETENTISIMO automóviles para Concepción, necesito. Santa Victoria 360.

BARNIZADOR ESPECIALISTA pianos, necesito. Santa Victoria 360.

NECESITO OFICIALES. PRAT 1010, Garage.

NECESITO OFICIAL HERRERO, majador. Ramírez 36 A. Carrocería.

NECESITO PINTORES Y CARPINTEROS, Santo Domingo 3060, temprano.

NIÑAS COMPETENTES, SECCION betún, necesito. Fábrica de Calzado Santa Victoria 324.

TORNERO COMPETENTE EN MADERA necesito. San Diego 1065.

CARAMELERO COMPETENTE necesito, 15 pesos diarios. Población París, Avenida Central 13. 5-D

35.—Oficios y servicios diversos. (Ofrecidos y buscados)

Chauffeurs

CHAUFFEUR COMPETENTE, muy recomendado necesítase en Moneda 778. Presentarse de 1 a 4. D-3

OFRECE CHAUFFEUR GONDOLA Ford; toma arriendo Carlos Muñoz. Prado 1140 (Mapocho).

CHAUFFEUR COMPETENTE CON buenas recomendaciones, sueldo 300 pesos, necesito. Huérfanos 1658.

CHAUFFEUR COMPETENTE, MANEJO Buick, bien recomendado, necesítase. Agustinas 1328.

Peluqueros

PELUQUERO NECESITO. SAN Pablo 3260. 3—D

SE NECESITA PELUQUERO COMPETENTE. Tratar: Recoleta 298. 4—D

PELUQUERO COMPETENTE NECESITO. Aseguro 50 pesos semanales. Castro 323.

PELUQUERO COMPETENTE, NECESITO. San Antonio 420.

PELUQUERO NECESITO. SAN Diego 1383.

PELUQUERO COMPETENTE, NECESITO. Franklin 1081.

NECESITO PELUQUERO, ADMITO socio. Matta 1392.

NECESITO PELUQUERO DE FIRME con herramientas. Salas N.o 260. 5-D

PELUQUERO COMPETENTE NECESITO. San Diego 2356.

NECESITO PELUQUERO. S. DIEGO 589. 4—D.

NECESITO PELUQUERO COMPETENTE. Delicias 3456.

PELUQUERO SEPA ONDULAR necesito. Castro 596.

PELUQUERO COMPETENTE, NECESITO. Delicias 2791.

Cocineras

NECESITO EMPLEADA ENTIENDA algo cocina. Rosas 1869. D-3

EMPLEADA QUE ENTIENDA ALGO cocina se necesita. Maestranza 876. 3-D.

NECESITO EMPLEADA QUE SEPA algo cocinar. Aldunate 1036 3—D

COCINERA RECOMENDADA SE necesita. San Antonio 559. 3-D

NECESITO COCINERA AUN CON niño. Carreras 354. 3-D

COCINERA NECESITO. PIO NONO 430. D-30

NECESITASE SIRVIENTE QUE sepa la cocina, en Recoleta 1231. D-3

NECESITASE BUENA COCINERA y muchacha para cuidar guagua.— Bandera 502. 4—D.

EMPLEADA COCINA, COMEDOR necesito. Huérfanos 2544. 3—D

COCINERA NECESITO, BUEN sueldo. Eyzaguirre 1086. Pensión. D-3

NECESITO COCINERA, RECOMENDADA, qeu sepa bien la cocina. Tratar: Avenida Manuel Montt 335. 3—D

COCINERA RECOMENDADA NECESITO. San Diego 1233. D 3

COCINERA Y NIÑA NECESITO. Buen sueldo. Madrid 1386. D 4

NECESITO AYUDANTA COCINA. San Diego 1430. D 4

NECESITO BUENA COCINERA SIN niños. Chiloé 1281. D 3

SE NECESITA EMPLEADA PARA la cocina. San Francisco 747. 5-D.

MAESTRA COCINERA NECESITO. Pago buen sueldo. Tratar: San Pablo 1259. D—5

COCINERA NECESITO. ROSARIO 908. 3-D

NECESITO COCINERA JOVEN, buena casa. Gálvez 198. 3-D

COCINERA Y NIÑA DE MANO SE necesita en Vicuña Mackenna 630. D 3

NECESITO EMPLEADA QUE SEPA algo cocinar. Aldunate 1036. D-3

COCINERA COMPETENTE NECESÍTASE. V. Mackenna 110. 4—D.

SE NECESITA COCINERA QUE SEPA cocinar, limpia, no importa con guagua. Argomedo 86.

SE NECESITA UNA COCINERA para el campo. Tratar, Catedral 3185. 5—D.

NECESITO COCINERA REGULAR edad y niño para mandados. Teatinos 446.

EMPLEADA QUE SEPA ALGO COCINAR necesito. Santo Domingo 1269.

NECESITO BUENA COCINERA, para pensión, aunque tenga niño. Independencia 327. 4-D

NECESITO COCINERA COMPETENTE, Mapocho 1188.

NECESITO NIÑA QUE SEPA COCINAR, sin niño, para poca familia, Santa Rosa 507. 4-D

COCINERA NECESITO, AVENIDA Matta 1331. D—4

EMPLEADA RECOMENDADA PARA la cocina necesítase. San Miguel N.o 52.

SE NECESITA UNA EMPLEADA para la cocina. Vergara 598.

SEÑORA PARA LA COCINA, SUPLIR un mes, buen sueldo, dirigirse carnicería La Mundial. Vega Central 161 y 408.

COCINERA Y NIÑO NECESITO.— San Pablo 2171.

COCINERA NECESITO, EN HUERFANOS 1508. 4—D

COCINERA COMPETENTE, PARA familia extranjera, con buenas recomendaciones, necesito. Ahumada 350.

COCINERAS, COMEDOR, MOZOS, jardineros necesito. San Diego 206.

MAESTRA COCINA HOTEL, FUERA Santiago, necesito. San Diego 206.

NECESITO UNA EMPLEADA, COCINERIA Ecuador. San Pablo 1964. D-4

BUENA COCINERA NECESITO, CASINO Hipódromo Chile. Joaquín Pérez 15. D-4

COCINERA Y NIÑA PARA LOS niños. O'Higgins 1657. 6-D

COCINERA Y NIÑA COMEDOR, necesito. Tarapacá 1019. D-4

SEÑORA QUE SEPA COCINA, NECESITO. Brasil 31.

SE NECESITA UNA NIÑA PARA la cocina para 3 personas. Palma Negrete 2694. 4—D

NEC... ...DOS BUENOS informes. Castro 215. 4—D

COCINERA NECESITO. MATUCANA 34, bajos. 4-D.

NECESITO COCINERA JOVEN puerta adentro. Domeyko 2284, esquina Echaurren.

EMPLEADA PARA LA COCINA necesito. Manuel Montt 2929.

NECESITO UNA BUENA COCINERA, pensión, $ 60 y dos niñas para comedores, $ 40, calle Manuel Montt 2938.

OFRECESE COCINERA PUERTAS afuera Sazié 2478, casa 4.

NECESITO MAESTRA COCINA. — Matucana 11.

NECESITO COCINERA. MATUCANA 16. 4—D

COCINERAS DE MANO, NECESITO varias, buenos sueldos. Bandera 339.

COCINERA NECESITO. VERGARA 539. Sueldo 50 pesos. 4-D

Lavanderas

LAVANDERA POR DOS DIAS A la semana se necesita en Dieciocho 268. 4-D.

NECESITO BUENAS APLANCHADORAS y buenas lavanderas de ropa fina. Brasil 119.

LAVANDERIA HUERFANOS 2548. aplanchadoras de doblez, necesita. D 3

NECESITO PLANCHADORAS PAÑERAS tineras. San Francisco 223. 3-D

LAVANDERA PUERTAS AFUERA para lavar en mi casa, necesito. Puente 828.

POSTICERAS Y DE DOBLEZ NECESITAMOS urgentemente. Lavandería, Merced 475.

LAVANDERA COMPETENTE NECESITO. Hotel Paz. San Alfonso 75.

NECESITO BUENAS APLANCHADORAS doblez. Bulnes 7 A.

Mozos

MOZO PARA ALMACEN CON CARNET, necesito. Meiggs 50. 4—D

MOZO CON CARNET O CARRETELERO con recomendación necesito. Pinto 1991.

Niños

NIÑO SERVICIO DE LA MANO 14 a 15 puertas adentro. Carmen 418. 3—D.

NIÑO PARA MANDADOS, PUERTAS adentro. Sueldo, $ 30, casa y comida. Bascuñán 39. 3-D

NIÑO PARA PALETOQUE NECESITO. Merced 338.

NIÑO PARA MANDADOS NECESITO, Ahumada 132.

NECESITO UN NIÑO PARA LOS mandados, de 16 años. Bilbao 430, Providencia. D—4

NECESITASE UN NIÑO DE 14 años para trabajo fácil. Sueldo, 60 pesos mensual. Presentarse con sus apoderados. Pasaje Balmaceda 9.

MUCHACHO PARA MOZO, NECESITO. Puertas adentro. Coquimbo 585.

NIÑO PARA MANDADOS, RECOMENDADO, necesito. Catedral 2429.

NIÑA DE 20 A 30 AÑOS NECESITO para cuidar dos niños. Germán Riesco 1996. Matadero.

NECESITO NIÑO PARA EL ASEO Bandera 552.

NIÑO DE 14 A 16 AÑOS, CON RECOMENDACIÓN se necesita. Bandera 749.

SE NECESITAN NIÑOS PARA EL reparto, Monjitas N.o 867.

NIÑO PARA MANDADOS Y QUEHACERES de una fábrica, necesitamos que sea bien recomendado. Trabajo fácil, buen sueldo. Santa Rosa 62.

MUCHACHO PARA MANDADOS, necesito. Rogelio Ugarte 1446.

NIÑO PARA MOZO NECESITO. Botica Gallardo. Recoleta 105, 11.30 a 1 P. M. D-5

MUCHACHO PARA MANDADOS necesito. Sastrería San Diego 1356.

NIÑO DOCE, QUINCE AÑOS REPARTIR paquetes con recomendaciones necesítase. Ahumada 323.

NECESITO NIÑO PARA ESTABLO; sueldo y comida. Avenida Las Quintas 513.

NECESITAMOS UN NIÑO DE 15 A 16 años para la venta, con práctica. 21 de Mayo 817.

Ocupaciones varias

NIÑA PARA GUAGUA NECESITO, San Diego 413. 3-D.

NECESITO INMEDIATAMENTE buena cocinera y empleada piezas, inútil sin recomendación. Cienfuegos 64, de 1 a 5.

NIÑA DE PIEZAS NECESITO. — San Diego 413. 3-D.

NECESITO NIÑA 13 A 15 AÑOS. — Serrano 635. 3-D

EMPLEADA PARA EL SERVICIO de dos personas se necesita. Se exige limpieza e informes. Riquelme 335. 3-D

SE NECESITA UNA EMPLEADA Rivera 1222. D-3

MATRIMONIO SOLO NECESITO, él asistente ella cocinera. Pío Nono 430. 3—D

NIÑAS SERVIR MESAS NECESITO Restaurant Casino Franklin 1004. D-4

NECESITO NIÑA PARA EL SERVICIO. Santa Filomena 123. 3—D.

EMPLEADA RECOMENDADA PARA la cocina necesítase. San Miguel 52. 3—D.

EMPLEADA COMPETENTE EN COCINA y demás quehaceres de casa, necesita matrimonio solo. Brasil 745. 3-D

NECESITANSE DOS EMPLEADOS para limpieza, sepan encerar, recomendados, puertas adentro, para hotel. Merced 766. 4-D.

EMPLEADA CUIDADO GUAGUA necesito. Carrera 409. 3—D.

FERROCARRILES DEL ESTADO. —Señalización Estación Yungay. Necesitase chauffeurs mecánicos, cocineros y peones. Presentarse con certificados, de 9 a 11 horas. D-3

NIÑITA PARA POCO SERVICIO, necesito. Copiapó 719. D—3

NECESITO EMPLEADA DE MANO Av. España 60. 3-D

EMPLEADA CON RECOMENDACIONES, necesito, San Isidro 690. D-3

NECESITASE EMPLEADA PARA la mano, con recomendaciones servicio tres personas. Tratar: de 2 a 5. Libertad 551. 3-D

EMPLEADA PARA COMEDOR CASA residencial de doce personas se necesita. Inútil presentarse sin buenas recomendaciones. Santa Lucía 322. 3—D.

EMPLEADA NECESITO. SARGENTO Aldea 1021. 3—D.

NECESITO EMPLEADA PIEZAS Y niños. Vicuña Mackenna 1204. D 3

SEGADORES NECESITA LA HACIENDA Pudahuel, informes. San Pablo 3653. 6-D.

MAYORDOMO PARA LECHERIA, prefiero extranjero, alemán, tratar: Sta. Mónica 2127. De 1 a 1|2 P. M. 3—D

NECESITO EMPLEADOS PARA lechería. Tratar: Sta. Mónica 2127, de 1 a 1|2 P. M. 3—D

NECESITASE EMPLEADA PARA una persona anciana. Buenas referencias. Rogelio Ugarte 1270. D—3

EMPLEADA ENTIENDA BIEN mostrador pastelería, recomendada, necesito. Delicias 3297. D—4

AYUDANTE JARDINERO SE NECESITA con buenas recomendaciones. Vicuña Mackenna 145. 4-D.

CARRETELERO COMPETENTE necesita casa comercial. Presentarse en Ahumada 232 únicamente de 8 1|2 a 10.

NIÑA LAVADORA FRASCOS. Exígese recomendaciones. Botica San Ignacio. Delicias 1500.

EMPLEADA PIEZAS NECESITO, recomendada. Santo Domingo 1845.

NIÑA PARA SERVICIO MATRIMONIO extranjero, poco trabajo. Picarte 252, casa 22. 4-D

OFRECESE MATRIMONIO SOLO él chauffeur; ella cocinera o comedor, aquí o fuera para el 15 del presente. — M. Ubilla. Viña del Mar ...

VENDEDOR. REPARTIDORES CARnet permiso necesito. Victoria 771.

NECESITO EMPLEADA PARA LA mano, con buenas recomendaciones. Familia reducida. Bella Vista 0203. D—4

SEÑORITAS PARA ATENDER COMEDORES reservados, necesita la Pensión El Esfuerzo, Franklin 861. D—4

NECESITO EMPLEADA JOVEN Casa matrimonio solo, Martínez de Rozas 2569.

PICADOR DE LEÑA NECESITO. Avenida Seminario 393. D—4

HORTELANO SE NECESITA. Serrano 378 entre 12 M. y 1 P. M. D—4

NECESITO EMPLEADA O REEMplazante todo servicio, matrimonio solo. San Martín 465.

NECESITO EMPLEADA PARA LA con recomendaciones. Alonso Ovalle 748.

NIÑA PARA LA VENTA DE HElaos en pastelería. Matucana 978. 5—D

NIÑA PARA QUEHACERES DE casa se necesita, buenos informes. Santo Domingo 239. D-4

SIRVIENTE PARA QUEHACERES casa, que sepa cocina, necesitase en Toesca 2486. D-4

JARDINERO COMPETENTE Y con buenas recomendaciones, necesito. Moneda 830. D-4

MONEDA 1316, PRECISA EMPLEAda para comedor.

NIÑERA COMPETENTE NECESIto, sueldo $ 50. Santo Domingo 2904 D-4

NECESITO EMPLEADA COMEDOR y costurera, al día, en Ejército 481 5-D

NECESITO DOS EMPLEADAS, CAsa extranjera. Serrano 657.

NECESITO VENDEDORES DE PAN amasado y huevo, pago 40 o|o. Cochrane 1483.

EMPLEADA DE LA MANO NECEsito. Puente 780.

NIÑERA NECESITO PARA UN NIño. Moneda 1037. 4-D

EMPLEADA NECESITO. VICUÑA Mackenna 1204.

EMPLEADA PARA EL COMEDOR necesito. Avenida Portales 2849.

NECESITO EMPLEADA QUEHACEres casa. San Pablo 2340.

NECESITO JOVEN PARA ASEO etc. Mejor sepa escribir algo a máquina. Cien pesos sueldo. Debe ser bien recomendado. Casilla 1845.

EMPLEADA JOVEN PARA EL COmedor necesito. Santo Domingo 2238.

PICADOR DE LEÑA NECESITO.— Chacabuco 31.

NECESITO TOCADOR PARA GUItarra. Tratar, San Pablo N.o 2441.

BARNIZADORES Y CARPINTEROS mueblistas necesito. Lira 565.

NECESITO AMA CONFERENCIA 1560, casa 5. 4-D.

NECESITO CARRETELERO REparto bodega. Toesca 2525.

NECESITO UNA EMPLEADA MAtrimonio solo. Esperanza 60, casa 9.

NECESITAMOS CABALLERIZO. Bascuñán Guerrero 1085. 4-D.

EXTRANJERO OFRECESE ADMInistrador, mayordomo o mesonero para balneario u hotel. J. H. T. Independencia 927. 5—D.

NIÑA NECESITO PARA EL MEsón de Bar. Miraflores 171. 5—D.

NECESITO REPARTIDOR Y PIcadores de leña. Herrera 1374.

NECESITO NIÑA COMPETENTE para las piezas, puertas adentro, buenos informes. Estado 75.

NIÑA PARA COMEDOR, NECESIto. Chacabuco 14.

NECESITO CARRETELERO PARA bodega. San Pablo 2055.

NECESITO BILLALERO Y MOZO. Matucana 11.

EMPLEADA COMPETENTE PARA comedor necesito. Central Hotel.— Delicias 2894.

EMPLEADA PARA TODO SERVIcio, para tres personas necesito; aseada; buen sueldo. Victoria esquina J. Vicuña. Almacén El Triunfo.

LUSTRADOR NECESITO. S. Francisco 604.

NECESITO EMPLEADA PARA yudante mostrador, puertas adentro, con buenos informes. Avenida Matta 1131.

NECESITO EMPLEADA PARA EL campo. Pago 50 pesos. Agustinas 2346. 5—D.

NECESITO NIÑA PARA AYUDAR en casa. San Pablo N.o 1302. De 9 a 11 y 2 a 4.

EMPLEADA PIEZAS EDAD, NEcesito. Huérfanos 1508.

EMPLEADA PIEZAS Y COMEDOR casa extranjera necesita. San Isidro 345.

COCINERA NECESITO. ALMIRANte Barroso 71. 4—D.

RECOREDORES DE PISOS NEcesito. Vicuña Mackenna, frente a Marcoleta, chalet esquina.

NECESITO BUENA EMPLEADA comedor. Catedral 2610. Entre 1 y 4. 4—D

36.—Pensión en familia

$ 350 PIEZA CON PENSION, UNIcos pensionistas, a matrimonio honorable. Lira 650. 4-D

CABALLERO DESEA POR UN MES pieza y pensión en casa de familia. Dirigirse: E. B. Hotel Francia, pieza N.o 6. D-3

EN CASA DE FAMILIA ARRIENdase buena pieza, con pensión. Nataniel 266. 5—D

NECESITO PENSION Y PIEZA sin muebles en casa extranjera. Indicar a casilla 1791. P. D. 3-D.

MATRIMONIO EXTRANJERO NEcesita dos buenas piezas con o sin muebles, con pensión en casa-quinta, barrios altos, Providencia, Leones, Ñuñoa. Se prefiere casa inglesa, sin pensionistas. Indicar precio: L, M., casilla 350. 3-D

PENSION CON PIEZA ARRIENda casa de familia honorable. Blanco Encalada 1661. 3-D

HUERFANOS 1977, INMEDIATO Plaza Brasil, ofrécese piezas pensión mesa, domicilio. D-4

ARRIENDASE ESPLENDIDO DEpartamento balcón. Buena pensión familia. Arturo Prat 133.

FAMILIA OFRECE BUENAS PIEzas, pensión. Catedral 2429. D-7

FAMILIA RESPETO ARRENDARIA a matrimonio, piezas con buena pensión, precio módico, una cuadra Plaza Puente 644. 4-D

FAMILIA OFRECE PIEZA O DEpartamento. Recoleta 287. 4—D

EN CASA FAMILIA ARRIENDO pieza con sin muebles, con sin pensión. Domeyko 2165.

FAMILIA HONORABLE, PIEZA con pensión, caballero, matrimonio. Sotomayor 57. 4—D

37.—Permutas en general

PERMUTO CASA EN SANTIAGO por quinta en Ñuñoa. Cuevas 846. 6—D.

PERMUTO PROPIEDAD POR CAmión carga. Estado 363. D 5

CAMBIO A MAGAN DE REPUEStos Ford, Bencina por góndola de cambio. Ofertas, casilla 2045. 3—D.

38.— Préstamos e hipotecas

DINERO AL MAS BAJO INTERES, facilito sobre hipotecas. Julio Peliss[illegible] Morandé 283. D-3

DINERO LISTO PARA PRIMERA y segunda hipotecas también sobre mercaderías. La Internacional. Sección Comercial. Edificio Ariztía, 10 piso, oficina 17. 22-D.

DINERO FACILITO CON HIPOTEca, partida 10, 15 y 20 mil pesos. Ugarte. Morandé 235 . D-3

$ 1,500, 3,000, 4,000 A $ 20,000 LIStos primeras hipotecas. Santa Rosa 644.

40.—Profesionales

COBRO CUENTAS COMERCIALES. B. Aires 354. D-3

ZURCIDOS INVISIBLES, NOTA. ble zurcidor japonés. Especialista único, especialidad en viraduras. transformaciones, son perfectas. San Dieg- 228. Teléfono 667. En.-5-1926

CONDOR 1158, CASA ANTIGUA, única especialista zurcidos invisibles jerseys, viraduras, hechuras, transformaciones. D-8

ZURCIDOS INVISIBLES, VIRADUras ternos, hechuras $ 90. Merced 776. 4—D.

41.—Prendas de vestir

ROPERIA LA CANTABRICA, LIquida mil ternos rezagados de sastrería, y usados de todas medidas, inmenso surtido en ropa hecha zapatería, camisería, sombrerería, facilidades de pago. Visítela: Esmeralda 683, al llegar a 21 de Mayo. N. O.

OBREROS, TRAJES MEDIDA, 100 rezagados 75, pantalón 20, Depósito Casimires, $ 12 metro, córtanse trajes, hechuras 70 cuotas, V. Mackenna 1080. D-6

VENDESE TRAJE SMOKING MOderno, nuevo. Tratar: Sastrería Brasil 708. D-5

MANTA CASTILLA DOBLE FRIza, regalo en $ 90. Herrera 1196.

42.—Personas buscadas

ROSA FONSECA GARCES DESEA saber de su tío Dámaso Valenzuela. Dirigirse: Avenida Miguel Claro 198. D-3

DESEASE URGENTEMENTE SAber dirección Pedro Pablo Gatica Navarrete, militar retirado. Pedro Pablo Bermedo, "La Nación". D-5

43.—Profesionales pedidos y ofrecidos

FARMACEUTICO NECESITASE. — San Diego 1251. 3—D

FARMACEUTICO NECESITASE. San Diego 1251. D-3

VINICULTOR SE NECESITA PARA bodega, próxima Santiago. Casilla 105. 5—D

FARMACEUTICA NECESITASE para treinta Diciembre. Dirigirse Castro. La Torre 897, Antofagasta. 11-D

44.—Remates

REMATE MAÑANA 2 TARDE.— Almacén San Ignacio 2002, esquina Pedro Montt, por conclusión negocio. Instalaciones con derecho posesión, vidrieras paradas, tendidas, romana 500 kilos, balanza, peso, molinillo N.o 5, gran surtido abarrotes, conservas nacionales, extranjeras, carbón, leña, cristalería, paquetería, enlozados varios a la vista.—Castillo. Huemul 1030.

REMATE ALMACEN Y BODEGA Calivoro, calle Chacabuco 1051 cerca Mapocho, Viernes 4, a las 2 P. M., por conclusión negocio remataré al mejor postor lo siguiente: estanterías mostradores, romana 500 kilos; peso mostrador; más de 150 sacos carbón espino con más de 60 kilos; sacos de carboncillo y cisco; 250 sacos vacíos carboneros; leña gruesa por cargas; conservas varias; aceite en latas; cristalería, loza, enlozados; cuchillería, cubiertos, velas; frascos y tarros mostrarios; canoas para pesebrera; madera para piso; pizarras; letrero de latón; cigarrillos varias marcas; artículos de paquetería; un lote de 5 gallinas y gallo gordos y poniendo; y varios artículos más a la vista.—Arturo Sánchez. Ordenes, Molina 552.

REMATE.— HOY 2 TARDE, ALmacén abarrotes menaje casa, Matucana 83. Hay: surtido abarrotes, conservas surtidas, frutos del país, loza cristalería, paquetería, cigarrillos, artículos escritorios, balanza, molinillo, romana vidrieras tendidas y paradas, estanterías mostrador, aparador, peinador, coche guagua, catres, sillas chuicos, sacos, botellas, herramientas.— Luis Rojas.

45. —Rodados, accesorios y caballso. (Compra y venta)

VENDO CARRETELA APERADA. Agustinas 875. 3—D

$ 700 VENDO CARRETELA CON arneses. Seminario 360. 3-D.

COCHE 2 RUEDAS IDEAL, LLANta goma con arnés, vende barato. San Pablo 2825. D-3

BREACK TONNEAU 4 RUEDAS con toldo y arnés, flamante, realizo. San Pablo 2373. D-3

SE VENDE UNA CARRETELA CON arneses y caballo. Echazarreta 675. D-3

Remate de Prendas de Plazo Vencido

Hoy Jueves 3 de Diciembre, a las 9 A. M., el martillero señor Araya, rematará en la **Casa de Préstamos EL GLOBITO, Av. Matta N.o 1042,** las prendas no rescatadas y comprendidas entre los números 77.602 a 79.867 y 6.027 a 8.098.

Hay: motor eléctrico, máquinas de coser, cortinas, manteles, alhajas, ternos, etc.

Hoy Jueves 3 de Diciembre, a las 10 1|2 A. M., el martillero señor Eyzaguirre rematará en la **Casa de Préstamos "LA SAN JUAN", Av. V. Mackenna N.o 801,** las prendas no rescatadas y comprendidas entre los números 33.710 a 38.186.

Hay: manteles, ternos, catres, maletas cuero, victrolas, etc.

Hoy Jueves 3 de Diciembre, a las 2 P. M., el martillero señor Mandiola, rematará en la **Casa de Préstamos LA SAN FRANCISCO,** calle **Castro N.o 507,** las prendas no rescatadas y comprendidas entre los números 23.844 a 29.023.

Hay: plaquées, cortes casimir, manteles, amoblados, bicicletas, alhajas, etc.

Hoy Jueves 3 de Diciembre, a las 4 P. M., el martillero señor Goycolea, rematará en la **Casa de Préstamos LA NUEVA ESMERALDA, calle San Diego N.o 1925,** las prendas no rescatadas y comprendidas entre los números 54.199 a 55.249 y 6.792 a 8.056.

Hay: catres, rebozos, armas de fuego, cortes casimir, máquinas de coser, joyas.

Las prendas estarán a la vista desde dos horas antes del remate. PAGO AL CONTADO.

EL INSPECTOR.

El Viernes 4 de Diciembre, a las 9 A. M., el martillero señor Mandiola rematará en la **Casa de Préstamos "EL SIGLO", calle Recoleta N.o 365,** las prendas no rescatadas y comprendidas entre los números 5.688 a 13.885.

Hay: amoblados tapizados, cortes casimir, máquinas coser y fotográficas, joyas.

El Viernes 4 de Diciembre, a las 10 1|2 A. M., el martillero señor Eyzaguirre rematará en la **Casa de Préstamos "LA RECOLETA", calle Dardignac N.o 573,** las prendas no rescatadas y comprendidas entre los números 42.515 a 44.262 y 40.294 a 43.327.

Hay: manteles, alfombras, rebozos, ternos, calzado, maletas cuero, joyas, etc.

El Viernes 4 de Diciembre, a las 2 P. M., el martillero señor Goycolea rematará en la **Casa de Préstamos "EL INDIO", Av. Independencia N.o 419,** las prendas no rescatadas y comprendidas entre los números 42.781 a 46.897 y 2.715 y 9.165.

Hay: cortes casimir, armas de fuego, máquinas de coser, manteles, sillas montar.

El Viernes 4 de Diciembre, a las 4 P. M., el martillero señor Araya rematará en la **Casa de Préstamos "LA RIOJANA", Av. Independencia N.o 319,** las prendas no rescatadas y comprendidas entre los números 5.658 a 8.263.

Hay: rebozos, ternos, maletas cuero, cortes casimir, manteles, catres, joyas.

Las prendas estarán a la vista desde dos horas antes del remate. PAGO AL CONTADO.

EL INSPECTOR.

VENDO CARRETONES HELADEros dos máquinas recién estañadas. Victoria 771.

BREAK PLAMANTE PARA 10 personas, vendo $ 1,000. Tratar y verlo: San Francisco 251.

VENDO VICTORIA PARTICULAR, importada, poco uso. Cochrane 1002.

COMPRO OCASION CARROCERIA Ford. Chacabuco 889.

BICICLETAS, MOTOCICLETAS, BIcicleta con motor Alcyon. Verlas: Garage Tisné. Castro 141.

BICICLETA EN BUEN ESTADO compro. Avenida Italia 1501.

COMPRO CARRETONCITO, DE mano. San Diego 1881. Teléfono 296. Matadero. 5—D.

CARRETELA CARNICERA, POCO uso, ferretería de 1.a clase vendo. Santiago 1477.

CARRETELA LECHERA, LIVIANA recién refaccionada vendo. Santiago 1477.

CARRETELA GRANDE, BUENA ferretería, vendo ocasión. Santiago 1477.

$ 350, VENDO VICTORIA, BUEN estado, 550; coche para campo, carretela, perfecto estado, 850. Rueda para carretela, 100. San Pablo 2055. 4—D

CARRETONES PANADEROS REgalo. Av. Paz 265.

GRAN OCASION. POR NO PODER atender vendo carretones areneros, aperados y camiones de dos ruedas. Herrera 1374.

46.—Radiotelefonía

OCASION, LIQUIDAMOS LIBROS de radiotelefonía a $ 2 cada uno. — Huérfanos 1223. Oficina 7. D-10

47.—Servicios y cosas útiles para familias

CORTE Y ONDULACION MARCELL cinco pesos, San Francisco 182. D-4

CONFECCIONES PARA SEÑORAS, señoritas y niñas, hechuras desde 12 pesos, Libertad 836. 3—D

SEÑORITAS: CORTAD MELENAS. $ 2.00. Chacabuco 19. 4-D

CORTAR, $ 2; ONDULACION MARcel, $ 3. Alameda 2467, entre García Reyes y Bulnes. D 4

COCHE GUAGUA AMERICANO perfecto estado, véndese. V. Mackenna 110. 4—D.

CORTAR 2; ONDULAR 3. SERRAno 75. 4—D.

MONSIEUR RAUL EX-PEINADOR de la casa Loubat, atiende en Maestranza 553. Corte y ondulación Marcel. Precios módicos. D—5

VENDO COCHE CUNA, TERNO Smoking. Porvenir 63. 4—D.

SALON DE PELUQUERIA Y PEInados ondulación Marcel, especialidad en el corte de melena. Delicias 2791, frente a Libertad.

FABRICA DE PLUMEROS, AGUStinas 1778. Sucursal: Agustinas 1070. Compre Ud. sus plumeros y útiles aseo, directamente al fabricante, economizará 50 o|o. Visítenos y se convencerá. 7-D

REMATE

Por disolución de la sociedad "ASTORQUIZA Y LILLO", se rematará en TALCA, en el estudio del arbitrador don Vicente Ignacio Rojas, el 18 de Diciembre próximo a las 3 P. M. el

Fundo La Flor

ubicado en el departamento de Linares, a 10 cuadras de la estación San Juan, del F. C. de Linares a Panimávida.

El fundo tiene una su perficie de 840 hectáreas muy planas, de suelos de primera clase, totalmente regadas y con muy buenos cierros. Tiene grandes galpones y silos, buenas casas de habitación, posesiones de inquilinos, etc.

En el precio de remate se comprende el fundo de cordillera denominado Corral de Salas, de veranada e invernada.

MINIMUM: 1.200,000

El precio se pagará con una tercera parte al contado, otra a seis meses y la tercera a un año plazo, con 8 o|o de interés.

Para mayores datos: EN SANTIAGO dirigirse a **don Ernesto Cristi, BANDERA 601.** En LINARES a **don Santiago Leiva.**

EL ACTUARIO

RIVAS y CALVO

REMATE

DE MATERIALES PARA CONSTRUCCION, DEL SEÑOR ALBERTO FERNANDEZ

2946 - San Pablo - 2946

HOY JUEVES DE 9.45 A 12 DE LA MAÑANA

—— HAY: ——

Puertas y ventanas, vigas de fierro de 4 y 10 pulgadas, largas y cortas; clavos de todos tamaños, fierros redondos para concreto armado, escuadras, alambre, tubos de cemento, maderas en 2x6, 4x4 y 6x6; pilares bronce para caja, **dinamos 8 HP.,** kioscos para refresco, lustrín, escaleras, carretillas, palas, chusos, corbina, hachas, cuñas, cables, **estantería de lujo para negocio,** fondos asfaltadores, metal de plaqué soleras y gradas de piedra, caja de fondo antigua, durmientes, rieles, cañería galvanizada de 2 pulgadas, etc.

A LA VISTA HOY MIERCOLES DE 2.30 A 6 P. M. Y JUEVES DE 9.30 ADELANTE.

Carlos Rivas Vicuña y Arturo Calvo Mackenna
MARTILLEROS DE HACIENDA — TELEFONO 2269

REMATE

Por acuerdo de los herederos de don Pedro Ramírez Salcedo, el 10 de Diciembre próximo, a las 3 P. M., ante el Compromisario don Antonio Varas Muñoz, en su estudio calle Teatinos N.o 249, se rematarán las siguientes propiedades:

I.—SITIO Y CASA UBICADA EN LA CALLE DEL EJERCITO N.o 384 DE ESTA CIUDAD, ESQUINA DE GORBEA.

MINIMUM: $ 300,000

que se pagarán con $ 150,000 al contado; con $ 75,000 a seis meses plazo; y el saldo que resulte del remate, a un año con el 8 o|o de interés anual. La propiedad no tiene gravámenes y fué tasada por don Julio Vidal V. en $ 423,650.

II.—FUNDO "SANTA JUSTINA", UBICADO EN MOLINA, DEL DEPARTAMENTO DE LONTUE, A UNA LEGUA DE LA ESTACION, DE 336 HECTAREAS PLANAS REGADAS Y TASADO POR EL MISMO SEÑOR VIDAL EN $ 683,850.

MINIMUM: $ 455,900

equivalente a los dos tercios de su tasación, que se pagarán: con $ 150,000 al contado; con $ 150,000 a seis meses plazo; y el saldo que resulte del remate a un año con el 8 o|o anual. No tiene gravámenes.

Para visitar el fundo, dirigirse a don Temístocles Venegas, fundo Santa Justina, Molina.

Títulos, bases, condiciones y demás antecedentes del remate en el estudio del Compromisario, Teatinos 249.

REMATE

De Alhajas, Platería y Objetos de Arte

Sucesión de don FRANCISCO J. OPAZO M. y judicial

HOY JUEVES 3, A LAS 3 1|2 P. M.

1341 - COMPANIA-1341

—: HAY :—

PLATERIA Y PLAQUEES—2 candelabros plata, 2 fuentes, 1 zahumador, 2 mates, 6 platos, 1 aguja y braseritos de plata, y servicio té plaqué, 2 grandes jarros, 1 gran sopera y fuentes de plaqué y **un servicio de lavatorio de plaqué.**

ALHAJAS.—Un Sotoir de perlas, 2 collares Id., 2 relojitos pulsera brillantes y platino, prendedores señora de brillantes perlas y záfiros, medallas de oro, **cruz de Malta con brillantes,** 1 par aros de perlas y otros con brillantes, 1 pendentif de brillantes, **linda marqueza esmeralda y brillantes,** etc.

VARIOS.—Gran lámpara eléctrica Luis XVI cristal y bronce 10 luces, 2 grandes jarrones porcelana y bronce, 3 bonitas piezas cristal baccaret azul, 3 estatuas de mármol, lamparita de cristal y bronce Imperio, 1 columna de mármol giratoria, **gran servicio de porcelana dorada a fuego para 24 personas, vitrina Luis XVI caoba y bronce** ; otra le nogal Luis XVI, **gran caja de fierro Bash y otra Id., más chica y una rica vitrola de mueble "Sonora", importada,** y otra de viaje, con muebles y discos.

ENRIQUE MANDIOLA EASTMAN,
MARTILLERO DE HACIENDA.

Remate Voluntario

En las oficinas de la Sociedad Protección Mutua de Empleados Públicos de Chile, calle de Morandé 676, y ante el Notario don Eulogio Altamirano, se sacará a remate el 28 del presente, a las 3 P. M. el sitio eriazo que la Sociedad posee en la calle de Morandé 650, entre las calles de Santo Dominog y Rosas de esta ciudad.

El mínimun para las posturas será de DOSCIENTOS VEINTE MIL PESOS.

$ 220,000

pagaderos con cien mil pesos al contado y el resto mitad a seis meses y mitad a un año plazo, con el interés del 9 por ciento al año.

Antecedentes en las oficinas de la Sociedad.

52.—Socios capitalistas e industriales. (Pedidos y ofrecidos)

NECESITO SOCIO INDUSTRIAL para instalar peluquería, sepa cortar, ondular. San Isidro 1823.

COMERCIANTE ALEMAN ,MUY conocido en el comercio, desea establecerse de nuevo, importando mercaderías de lujo de Alemania. Necesita socio activo o comanditario con mínimum $ 25,000 de capital. Ofertas y mayores datos: bajo C. A. Correo Central. Casilla 1108, Santiago. 5—D

SOCIO CON $ 10,000 PARA RAPIda explotacinó negocio decente (duración un mes). Garantizo capital y $ 5,000 utilidad. Alexander, Correo Central.

54.—Veraneo

DESEO ARRENDAR QUINTA EN El Monte, temporada de verano, Dirigirse indicando precio, MOM. Casilla 75 D. D-15

EN BUIN ARRIENDASE COMODA quinta, temporada verano. Dirigirse: Domingo Márquez. D 3

QUINTA EN PEÑAFLOR, TOMO EN buen arriendo. Dirigirse: R. F. Carmen N.o 120. 6—D

CONSTITUCION, HOTEL MOREL, ofrece buenas piezas para verano, a una cuadra de la plaza. Calle Montt 290. 4-D

SE ARRIENDA UNA CASA AMOblada en La Cruz, frente al fundo San José. Tratar: Miraflores N.o 1496. 6-D.

LLOLLEO, ARRIENDASE PENsión o para familias. Datos: Santa Rosa 336. 4-D

CARTAGENA, PLAYA GRANDE, arriendo casa chica, amoblada, Correo 12 J. J. J. 4-D

CARTAGENA PLAYA CHICA SE arrienda casa amoblada. Las Heras 1669. 5—D.

POR TEMPORADA EN VALPARAIso, proporciono pensión, casa familia. Tratar: Santiago, Matucana 36-A 6—D

POR LA TEMPORADA DE VERAno arriéndase casa amoblada o departamento tres cuatro dormitorios, comedor, salón, buen baño. Valparaíso. Calle Condell 10. F. S. 5-D

RIVAS Y CALVO

REMATE DEL MENAJE DE CASA

DE LA SUCESION DE DON

EMILIO DIAZ

46 —— SANTA ROSA —— 48

EL VIERNES 4, A LAS 2 P. M.

—— HAY: ——

SALON.— Magnífico amoblado de nogal estilo Luis XIV en brocato rosa, compuesto de 2 sofáes, 2 sillones y 12 sillas, mesa centro de nogal, cortinajes de brocato rosado, espejos, ovalados marco dorado, alfombra de tripe cortado de 8x5, lámpara de lindos floreros de porcelana antigua, dorada, **mesita ratona antigua** tentica, cuadros al óleo, pedestales, jardineras, etc.

SALA.—Piano vertical Stugar, juego de muebles de compuesto de 2 sofáes, 4 sillones y 8 sillas, mesas de arrimo, Luis XVI marco dorado, lámpara de 4 luces, alfombra de tripe pedestales, cuadros al óleo, grabados, etc.

COMEDOR.— Juego de muebles compuestos de 2 trinches, te caoba de correderas con patas de bronce y 12 sillas de nogal to tapizado lámpara eléctrica de 3 luces, pedestales, cuchillería tales, plaquées, pedestales, cuadros, cortinajes, etc.

ESCRITORIO.— Juego de muebles Chesterfield con un sofá sillones, escritorio antiguo de raíz de nogal y mesa con cubierta cristal, estante para libros, lámpara de 3 luces, alfombra de centro oritorio para niño, sillón giratorio, cuadros, bronces, pedestales

DORMITORIO I.— Amoblado estilo inglés con lunas biseladas vitraux compuesto de ropero de 3 cuerpos. Chifonier, toilett y 4 res, catres de bronce con sommier, cortinas de felpa y punto, eléctrica, muebles de asiento, grabados, etc.

OTROS DORMITORIOS.— Juegos de muebles estilo Reina A Renacimiento, compuestos de roperos de 1 y 2 cuerpos, peinadores latte y veladores, catres de fierro y de bronce, muebles de asiento quina de coser, cuadros, grabados, cortinajes. Cristo tallado en dera, lámpara eléctrica, alfombras de centro y de tiras, etc.

VARIOS.— Lavatorio de desagüe, calentador Junkers, y cioso, juego de muebles de mimbre, sillones de balanza, blombos, terías, cocina grande, etc.

A LA VISTA JUEVES, DE 2 1|2 A 6 Y VIERNES DE ADELANTE.

Nota.—Se ruega a los señores Godornas, Pedro León Ballester, tantino Lama, y Abad retirar sus lotes comprados en nuestro remate.

CARLOS RIVAS VICUÑA Y ARTURO CALVO MACKENNA
MARTILLEROS DE HACIENDA.

MARTILLEROS DE HACIENDA. CASA RTE. TEATINOS

Remate del Menaje de Casa

DE LA SUCESION DEL GENERAL DON

SOFANOR PARRA

54 - GALVEZ - 54

Mañana Viernes a las 2 P. M.

SALON.—Piano alemán clavijero bronce Lipp Sohn, amoblado carandá tapiz brocato seda granate Luis XVI compuesto de sillones y 6 sillas, 2 boules id. con espejo, centro y 2 arrimos rica alfombra de tira, cortinas de punto, victrola mueble roble americano, **Discos Victor,** cuadros, bracero antiguo, cuadros adornos.

ESCRITORIO.— Amoblado Chesterfield de cuero compuesto de fá y 2 sillones, escritorio ministro tallado, sillón tornillo, etc. para libros, Diccionario Enciclopédico y varios otros libros Floritas, biombo, alfombra, carabinas, pistola Browing, cuadros quina escribir, cortinajes, adornos, etc.

COMEDOR.— Aparador antiguo de olivo y espejo aparador jacarandá muy antiguo con espejo y cajonería, 2 vitrinas de francés con cristales biselados, mesa de corredera, 6 sillas de enjuncadas, **1 sofá, 2 sillones y 6 sillas de Viena.**

Cuchillerías, manteles, carpetas, cristales, plaquées, filtro dros, platos de colgar, **platería antigua,** refrigerador, bandejas de alfombra, etc.

DORMITORIO 1.o.—Dormitorio de jacarandá, ropero, peinador toilette, marquesa, veladores, **Escritorio antiguo de nogal y** colchón y almohadas de lana, 1 sofá y 6 sillas tapizadas, servicio vatorio, toilette afeitarse, cortinajes, cuadros, etc.

DORMITORIO 2.o.—Amoblado estilo inglés compuesto de ropero cómoda, toilette y 2 veladores, catres de fierro con bronce, colchón de lana, almohadas id., amoblado, asiento estilo inglés tapiz ropero y marquesa Luis XV de nogal, servicio lavatorio, cortinas cuadros, etc. Gran sofá de caoba, mesa de corredera, sillones y de caoba, gran mesa escritorio, sofá y 4 sillas tapizadas, Victrola portátil, discos, plantas, pedestales, alfombra de Smirna otra azul, choapinos, cajas escritorios antiguos, etc.

VARIOS.— Baño fierro enlozado id. de zinc, calentador, cubierta zinc, mesas con cajones, escaños, cajas de cuero, baño to, paragüero, plantas, escaleras de tijeras, etc.

A LA VISTA DESDE LAS 2.30 P. M.

JORGE BALMACEDA P. Y CIA.

REMATE DEL MENAJE DE CASA

(POR ORDEN DE SUCESION Y CONSIGNATARIOS)

74-San Antonio-74

Hoy Jueves 3, de 10 a 12 de la mañana y de 2 de la tarde en adelante

—: HAY :—

SALON.— Piano vertical Herz, piano vertical estudio, amoblado dorado Luis XVI, id. de nogal, y amoblados coloniales tapizados seda, troumeaux, espejos marcos dorados, mesas y pedestales dos, sillas fantasía, escritorio señora, alfombra, cuadros, lámparas adornos, etc.

ESCRITORIO.— De cortina, id. ministro, mesas escritorio, tantes para libros, chesterfield, amoblado mission, victrolas, cuadros, lámparas pie, etc.

COMEDOR.— 8 amoblados comedor, distintos estilos, correderas y fijas, sillas comedor, refrigerador roble, aparadores sueltos, loza, cristalería, plaquees, porcelanas, cuchillería, les, alfombras, cuadros, etc.

DORMITORIOS.— 15 amoblados de 1, 2 y 3 cuerpos, diferentes estilos con cristales y mármoles y espejos cortados, catres bronce id. fierro y bronce, colchones, almohadas, cuna y coche guagua servicio lavatorio, divanes, muebles asiento, roperos, peinadores modas y veladores sueltos, cortinajes, banquetas, lámparas velador, etc.

HALL Y VARIOS.— Amoblados asiento, paragüeros, cómodas fondos, pedestales, cocinas económicas y a gas, útiles casa, mesas sillas y muchos otros a la vista, desde hoy.

HUGO ANTOLINI.

FERIA DEL MATADERO
OFICINA PLACER 960
Est. S. Diego
Teléfono 10.
San Miguel

EN LA FERIA DE HOY JUEVES 3, SE VENDERAN DIVERSOS LOTES DE

GANADO GORDO

Llegados de:
Cauquenes, Talca, Temuco, Rapelco, La Huerta, Curicó, Las Cabras, Los Andes y etc.

También se venderán:
3 CARROS DE VACAS ARGENTINAS, GORDAS, LLEGADAS POR LOS ANDES.
1 CARRO DE CORDEROS LLEGADOS DE LAS CABRAS