VEA HOY "EL PEREGRINO" EN LOS TEATROS MUNDIAL Y O'HIGGINS

EDICION DE 20 PAGINAS
PRECIO EN TODO EL PAIS
30 CENTAVOS

# LA NACION

AÑO X. SUSCRICION: Por un año, $ 90.— Por 6 meses, $ 48 Por 3 meses, $ 26.— Por un año, extranjero, $ 150 SANTIAGO DE CHILE, LUNES 17 DE MAYO DE 1926 TELEFONO INGLES 3113 - 3114 AGUSTINAS 1253 - 1269 Núm. 3,410

Exija películas de esta marca Paramount Pictures Son las mejores del mundo

## Caballeros y Niños

TENEMOS EL AGRADO DE OFRECER A PRECIOS SIN RIVAL EN SANTIAGO

TRAJES en buen casimir pantalón y vestón, todo forrado, para niños de 4 a 14 años, desde... $ 38.00
TRAJECITOS en casimir de fantasía, pantalón y vestón forrado, desde... $ 47.00
TRAJES completos, pantalón corto, todos forrados, hermoso surtido, desde... $ 56.00
TRAJES en rico casimir, pantalón largo, para jóvenes de 12 a 18 años, desde... $ 65.00
TERNITOS en azul y negro, de muy buena calidad, regalamos a precios increibles.
SOBRETODOS y abrigos para niños, de 6 a 12 años, en casimir de lana, los liquidamos desde... $10.00
ABRIGOS para caballeros, en muy buen casimir, cortes de moda, cruzados y rectos, confección esmerada, liquidamos desde... $ 99.15

VISITENOS USTED Y QUEDARA CONTENTO

**Sastrería "El Sol"**

SAN DIEGO 439, ESQUINA PLAZA DE ALMAGRO

## Cualquiera puede tener

EL BAÑO EN SU CASA CON MUY POCO DINERO
DIRIJANSE A LA

**"CASA JANKELEVICH"**

Y LO OBTENDRAN CON GRANDES FACILIDADES DE PAGO

CALENTADORES A GAS Y LEÑA, CALIFONTS, BAÑOS, LLUVIAS, LAVATORIOS, etc., etc.

CON LAS MEJORES FACILIDADES

ALFOMBRAS Y PISOS EN LAS MISMAS CONDICIONES.

**BANDERA 620** Casilla 2288. Teléfono 4094. (tercer piso), oficinas 8 y 10.

JANKELEVICH y Cía. Ltda.

## AZUFRE DEL TACORA MARCA "ESPADA"

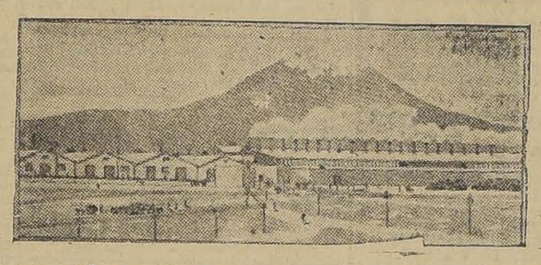

Participamos a los señores compradores, que con la terminación del Ferrocarril a nuestras azufreras del Tácora, estamos en situación de atender todas las necesidades del país, GARANTIZANDO LAS FECHAS DE ENTREGAS.

Ofrecemos nuestro producto Flor para ENTREGA INMEDIATA o cuando lo deseen, a los siguientes precios y con facilidades de pago, por cantidades de diez o más toneladas:

BORDO, Valparaíso, los 46 kilos... $ 26.00
BORDO, San Antonio o Talcahuano, los 46 kilos 27.00
PUESTO CARRO incluso seguro hasta su destino respectivamente, $ 27.00 y... 28.00
CANTIDADES INFERIORES A 10 TONELADAS, sucesivamente, $ 28 y... $ 29.00

Nuestro establecimiento es el más grande de la República y somos los únicos productores de FLOR PARA VIÑAS (humo de azufre), que por sus especiales cualidades combativas contra las enfermedades de la vid, supera enormemente a las demás calidades en EFICACIA Y MENOR CONSUMO.

Dirigirse a los propios productores,

**Espada & Donoso**

SANTIAGO, BANDERA 34—TELEFONO 4396 — CASILLA 2660— TELEGRAMAS: "GOMESPADA"

## -: Sastrería :- "ABELIUK"

HACE TRAJES Y ABRIGOS DE MEDIDA
CON FACILIDADES DE PAGO
sin recargo de precio.
HUERFANOS 820
frente al teatro VICTORIA, consulte precios de muebles en la MUEBLERIA "LA SANTIAGO"
ALAMEDA 940

"LOS TIEMPOS" DE HOY

Publicará informaciones gráficas de los principales acontecimientos y hechos ocurridos ayer, como ser:

Las reuniones en ambos hipódromos;

El ladies meet a Lo Campino;

Inauguración de la población de la Sociedad de Artesanos;

Las reuniones deportivas, etc., etc.

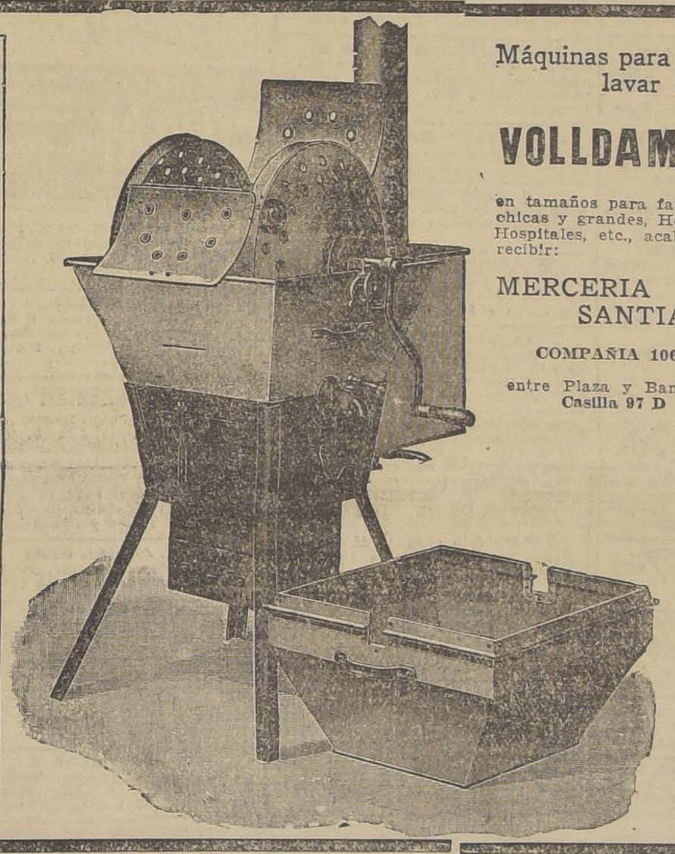

Máquinas para lavar ropa

**VOLLDAMPT**

en tamaños para familias chicas y grandes, Hoteles, Hospitales, etc., acaba de recibir:

MERCERIA SANTIAGO

COMPAÑIA 1060
entre Plaza y Bandera
Casilla 97 D

## EL ULTIMO GRITO DE LA MODA

Puede usted verlo en la Peletería y Sombrerería "WASHINGTON": 873 Moneda 873.
Visite nuestra gran exposición de pieles y sombreros.

PRECIOS FUERA DE COMPETENCIA, CONCEDEMOS CREDITOS

**873 - MONEDA - 873**

## POR CUENTA DE FABRICANTES

Sedas - Lanas - Felpas - Tocuyos - Lienzos y Frazadas

INICIAREMOS DESDE HOY NUESTRAS VENTAS CON REBAJAS EXTRAORDINARIAS EN TODAS NUESTRAS EXISTENCIAS

LLAMARA ESPECIALMENTE LA ATENCION, POR SU ALTA NOVEDAD, EL SURTIDO EN LANAS PARA ABRIGOS Y TRAJES

GAMUZAS de lana, saldo en colores, ancho 140; valían $ 30, rebajadas a.. $ 18.00
GAMUZA estampada, lindos estilos. Valía $ 36, rebajada a... $ 19.50
FRANELAS crudas en rica calidad, importación directa, desde... $ 1.50
[illegible] colores, sólo a... $ 1.60
MOLETON imitación lana, muy ancho; su precio $ 5.50; rebajado a... $ 3.80
PELO DE OSO para abrigo, artículo de alta novedad, se liquida el metro a.. $ 30.00

TOCUYOS para sábanas, calidad extra, ancho 1.60, a $ 4.90; ancho 1.80, a 5.50; ancho 2 metros, a... $ 5.90

ADEMAS OFRECEMOS COLCHAS, FRAZADAS, COTI PARA COLCHON EN DAMASCO DE HILO Y LISTADO; TOALLAS A PRECIOS DE DIFICIL COMPETENCIA

ESPUMILAS DE SEDA COLORES DE ALTA NOVEDAD, CALIDAD SUPERIOR, AL INFIMO PRECIO DE $ 26 EL METRO

### CALZADO

PESE A QUIEN PESE, NUESTRO DEPARTAMENTO EN CALZADO ES EL MEJOR SURTIDO Y LOS PRECIOS SON LOS MAS BAJOS DE SANTIAGO

## CASA LLANEZA

SAN DIEGO 394 AL 396. FRENTE AL CONSERVATORIO NACIONAL DE MUSICA

# GUIA PROFESIONAL

## ABOGADOS

**ROBERTO CRUZ**
Causas criminales. Morandé 440.

**LUIS ALBERTO CASTRO**
Morandé 291. Oficina 54.

**FEDERICO DUNCKER BIGGS**
Huérfanos 833. Altos Banco Germánico. Teléfono 295.

**HECTOR ESCRIBAR MANDIOLA**
**HUMBERTO BARROS VALENZUELA**
**Abogados**
Atenderán desde el 20 del presente, en Agustinas 1111, altos, oficina 1.

**FERNANDO GUZMAN VERGARA**
Agustinas 1148. Of. 27. Teléfono 3037.

**HECTOR ARNALDO GUERRA**
Causas civiles y criminales. Galería Alessandri 24. Tel. 4352.

**OSVALDO HEVIA**
Morandé N.o 244. Casilla 1831.

**RAMON SEGUNDO JIMENEZ**
Abogado. Galería Alessandri 17.

**BERNARDINO LEIVA**
**OTTMAR STEGMAIER**
Bandera N.o 537. Casilla 2068.

**MANUEL MERINO ESQUIVEL**
Agustinas 1116. Teléfono 2077. Casilla 2407. De 10 a 12 y 4.30 a 6.30.

**ARTURO FERNANDEZ PRADEL**
**JULIO LEZAETA ROJAS**
Compañía 1333. Teléfono 5223.

**SAMUEL GAJARDO C.**
Morandé 440. Teléfono 2801.

**NICOLAS MARAMBIO MONTT**
San Antonio 570. Casilla 2699. — Asuntos civiles, especialmente mineros.

**VICENTE MOLINOS GAETE**
Agustinas 1148. Teléfono 2110. De 10 a 12 y 5 a 7.

**BERNARDO MUÑOZ LATORRE**
Causas civiles y criminales. Huérfanos 761.

**ROBERTO DE PETRIS**
Galería Alessandri 26 A. Teléfono N.o 156. Casilla 4044.

**ANTONIO PLANET O.**
Especialmente cuestiones comerciales. Estudio: Estado 91. Casilla 4034. Teléfono 1137.

**SALAS ROMO HNOS.**
**LUIS Y VICTOR SALAS ROMO**
Compañía 1325. Teléfono 1527. Casilla 2231.

**ANIBAL ROGEL ARRIZAGA**
**LUIS MORALES ZUAZNABAR**
Abogados. Bandera 552. Casilla 2996. Teléfono 2177.

**LORENZO SAZIE**
Causas civiles y criminales. Bandera 323. Casilla 3501.

**HUBERTO SALGADO**
Criminalista. Causas civiles, nulidades matrimonios. Anticipa fondos. San Pablo 1417.

**LISANDRO SANTELICES**
Abogado. Huérfanos 1112, oficina 15, altos Banco Nacional. Teléfono 831.

**HUMBERTO YAÑEZ VELASCO**
Morandé 322. Teléfono 1614.

## MEDICOS

**Dr. ALCAINO**
Estudios Europa. Oídos, nariz, garganta, vías lacrimales. Especialista Hospital Salvador y Niños. 3 a 6. Dieciocho 314. Teléfono 257.

**Dr. ARTURO ALBERTZ**
Enfermedades señoras. San Antonio 275. De 3 a 4. Teléfono 4026.

**Dr. CARLOS D. AGUIRRE**
Especialmente vías urinarias, venéreas, sífilis. Carmen 191. Consultas: 5 a 7.30 P. M.

**Dr. AMENABAR OSSA**
Oculista. 14 años Europa, 2 años médico-director Hospital Ojos Condado Stanford (Inglaterra). 21 de Mayo 578. De 2 a 4. Teléfono 602.

**Dr. LEONCIO ANDRADE**
Medicina general. San Diego N.o 81. De 3 a 5. Teléfono 4528.

**Dr. ITALO ALESSANDRINI**
Cirugía y ginecología. Consultas de 1 a 3. Merced 322. Teléfono 3555.

**Dr. ARNELLO**
Cirugía, anestesia general, venéreas. García Reyes 17. D. 12 a 3. Hospital San Vicente 4—6.

**DR. ANIBAL ARIZTIA.**
Regresó Europa. Enfermedades niños. Agustinas 1319.

**Dr. BUNSTER**
Ayudante clínica ginecológica. Cirugía. Enfermedades señoras. Santa Rosa 86.

**Dr. BORQUEZ SILVA**
Estudio Europa. Pulmón, corazón, estómago, intestinos, Rayos X. 3 a 6. Arturo Prat 80. Teléfono 19, Matadero.

**Dr. RIFFO BUSTOS**
Estudios Europa. Medicina interna. Preferentemente corazón y estómago. De 2 a 5. Cochrane 182.

**Dr. BISQUERT**
Vías urinarias, sífilis. Moneda N.o 859. 3 a 6. Casilla 2563. Teléfono 953.

### Dr. BRONFMANN

Estudios en Europa. Ayudante clínica quirúrgica. Hospital San Vicente. Cirugía. Enfermedades señoras, Venéreas. 4-6. Cienfuegos 68. Teléfono 3457.

**Dr. RAMON BRIONES C.**
Cirugía. Enfermedades señoras. Catedral 1165. 5.o Piso de 5-6. Residente Hosp. San Vicente, 2-4.

**Dr. ROBERTO BALTRA G.**
Ausente en Europa.

**Dr. BEAUMONT**
Ayudante cirugía. Ginecología. Hosp. Salvador. Claras 150.— Teléf. 93, Santa Elena. 3 a 5.

**Dr. BULNES**
Medicina interna, especialmente pulmón. Rayos X. De 3 a 4. Compañía 1378. Teléfono 98, Palma.

**Dr. BRAGA CASTILLO**
Regresó Europa. Rayos X. Medicina general, niños: 9 a 10, y de 1.30 a 4.30. Merced 136. Teléfono N.o 1393.

### Dr. BARRENECHEA

Oculista. Especialista oídos, nariz, garganta. Huérfanos 801. Regresó. De 9 a 12 y 3 a 6.

**Dr. BARAÑAO GAZMURI**
Ayudante ginecología. Hospital Salvador. Cirugía. Enfermedades señoras. Sífilis. Rosas 1627, de 3 a 5.

**Dr. MARIANO BAHAMONDE RUIZ**
Cirugía, ginecología. 1 a 3. Cochrane 66. Domicilio, Delicias 1230.

**Dr. ALEJANDRO BRAVO G.**
Cirugía general. Medicina aparato digestivo. Compañía 2165. Teléfono 4073. De 1 a 3. (Llamados nocturnos).

**Dr. SANTIAGO BARRENECHEA**
Oculista. Ahumada 11. Consultas: 2 a 5.

**Dr. F. CASTAÑEDA IGLESIAS**
Ex-médico Hospital Niños. Compañía 1839. Teléfono 954. De 1.30 a 3.30.

**Dr. HECTOR CORONA T.**
Bronquios, pulmón. Asma. Trasladóse Delicias 938, frente Ahumada. 1 a 2 y 4 a 6.

**Dr. ALDO CONTRUCCI**
Estudios Europa. Medicina interna. Sífilis. Nataniel 142. 2.30 a 4.30. Jefe clínica profesor Breckmann. Teléfono 3340.

**Dr. EDUARDO CRUZ COKE S.**
Medicina interna. Merced 305. De 4.30 a 6.30. Teléfono 4905.

### Dr. LEONIDAS CORONA T.

ESTUDIOS EN EUROPA

Laboratorio clínico instalado desde su fundación en 1915 en Delicias 868 (frente a Estado).

**Dr. LEON CHONCHOL**
Medicina general. Rayos X. Sífilis, piel, venéreas. Gálvez 61. Consultas 2 a 5.

**Dr. EDUARDO DE RAMON**
Profesor Extraordinario Ginecología. Estudios Europa. Cirugía, señoras, partos. 2 a 4. — Agustinas 1606. Teléfono 2623.

**Dr. IGNACIO DIAZ MUÑOZ**
3 a 6. Bandera 574. Teléfono 3424. Medicina general. Vías urinarias.

**Dra. JUANA DIAZ MUÑOZ**
Especialista enfermedades señoras y niños; 2 a 4. Claras 346. Teléfono 4908.

**DOCTOR DAUBAS**
Providencia 1936. Teléfono 308. Consultas 1 1|2 a 3.

**Dr. CARLOS DOREN**
Enfermedades señoras, consultas; 1 a 4. Monjitas 536. Teléfono 2571.

**Dr. JOSE DONOSO**
Medicina del Hospital del Salvador. Santo Domingo 739, de 2 6. Teléfono Los Leones 109.

**Dr. DRECKMANN WEST**
Medicina general, Sífilis. Consultas. Catedral 1165, 2 a 5. Teléfono 1448.

**Dr. RICARDO DONOSO**
Corazón, pulmón. Regresó Europa, 2.30 a 4.30. Agustinas 619.

### Dr. DIMITSTEIN

Agustinas 1308 esquina Teatinos. Rayos X, Corazón, pulmón, estómago e hígado. 1 a 4. Teléfono 3848. Domicilio: Rosales 1656, entre Castro y Dieciocho.

**DOCTOR ESPINA**
Se trasladó a San Martín 372, cerca de Compañía. Consultas 1 y media a 4 P. M.

**Dr ESPILDORA LUQUE**
Oculista. Estudios Europa. De 3 a 6. Delicias 414.

**INSTITUTO DE SALUD**
Cisterna (Población Nueva España) Destinado al diagnóstico y tratamiento de las enfermedades nerviosas y mentales. Dirigido por el doctor Fontecilla. Santiago, Delicias N.o 1626. Electricidad médica, baños, etc.

**Dr. FUENZALIDA BRAVO**
Niños. Merced 560. Teléfono 1721, 2 a 4.

**Profesor Dr. FONTECILLA**
Regresó de Europa. Delicias 1626. — Rayos X., pulmón, nervios. 2 a 4.

**FUENTES MATURANA**
Cirugía general de señoras. Nataniel 230.

**Dr. FUENZALIDA CORREA**
Cirugía señoras. Partos 3—4 Huérfanos 745. Teléfono 466.

### Dr. Carlos Garcés B.

Delicias 1276. Teléfono 3747. Exámenes químicos, bacteriológicos. Reacción Wasserman. Medicina interna. 3 a 6.

**Dr. RICARDO GUNTHER**
Ayudante clínica ginecología. Partos, enfermedades señoras, aplicaciones diatermia. Av. España 696. De 2 a 4. Teléfono 253. Parque.

**DOCTOR GIANELLI**
ESTUDIOS EUROPA
SIFILIS PIEL VIAS URINARIAS
21 de MAYO 562
CONSULTA de 2 a 5

**Dr. VICTOR M GAZITUA**
Partos, enfermedades de señoras.— Trasladóse Agustinas 586. De 2 a 4. Teléfono 976.

**Dr. GREENE**
Estudios Europa. Cirugía y Ginecología. Calle París 809. (Manzana residencial San Francisco). 2 a 4. Teléfono 2860.

### Dr. GLEISNER

Pulmón, hígado, corazón, sífilis, etc. Castro 26, de 3 a 5. Casill. 2664.

**Dra. ANDREA GONZALEZ NOLLE**
Estudios Europa. Señoras y niños. Riquelme 317. Esquina Huérfanos, 2 a 5, menos Lunes y Sábados.

**Dr. ANIBAL GREZ**
Oídos, nariz, garganta. De 1.30 a 3.30. Merced 324. Teléfono 4519.

**Dr A GORGEWSKY**
Médico jefe Policlínico, medicina interna. Hospital San Juan de Dios. Pulmón, estómago, hígado, intestinos. Avenida Brasil 53. —De 2 a 5.

**Dr. GUSTAVO GIRON L.**
Cirugía y ginecología. Brasil 32. Teléfono 3126. De 1 a 3.

**Dr. GONZALEZ H.**
Estómago, intestinos, hígado, obesidad, reumatismo, diabetes; pulmones y riñones. 1 a 3. Ejército 644.

**Dr. J. M. VERGARA KELLER**
Regresó de Europa. Enfermedades de niños. Delicias 2558. Teléfono 2679.

### Dr. AGUSTIN INOSTROZA

Cirugía general, especialmente niños. Catedral 2851. De 3 a 4. Teléfono 446. Estación.

**Dr. ROBERTO JARAMILLO**
Ejército 707. Teléfono 142. Parque.

**Dr. ARNULFO JOHOW**
Estudios Europa. Cirugía y Ortopedia. Adultos, niños, 3-4 Santo Domingo 1523 Teléfono 1083.

**INSTITUTO RADIOLOGICO**
**Dr. Adolfo Kaplan**
Riadioscopía, radiografía, rodioterapía, aplicaciones radium. Estudios Europa y en EE. UU. Huérfanos 1466.

**Dr. A. KORNER ADWANDTER**
Estudos Estados Unidos Cirugía, ortopedia. 10 a 12 M. Santo Domingo 614.

**Dr. KRUMBACH**
Titulado en Chile, Alemania. Enfermedades señoras, partos, sífilis, 3-5. Huérfanos 1353. Teléfono 50. Los Leones.

**Dr. TEODORO LEIBLE**
Enfermedades nerviosas. Medicina interna. Electricidad médica. De 3 a 6. Olivos 794.

### Dr. H. LEA PLAZA

Estudios en Europa. Compañía N.o 2115. De 3 a 6. Teléfono N.o 3880.

**Dr. LABRA LETELIER**
Nariz, garganta, oídos, consultas de 2 a 5. Compañía 1361.

**Dr. ARMANDO LEON I.**
Cirugía. Compañía 1909. Martes, Jueves, Sábados 1-3. Teléfono 3846.

**Dr LOIS**
San Pablo 1236. Medicina general. Vías urinarias. Sífilis. de 1 a 4.

**Dr. LAVAL**
Medicina interna. Lord Cochrane 340 De 1 y media a 3 y media.

**Dr. GMO. MORALES BELTRAMI**
Enfermedades niños. Trasladóse Catedral 2860. De 4 a 6. Menos Martes. Teléfono 456. Estación.

**Dr. OSCAR MELENDEZ**
Medicina interna. Sífilis. Santo Domingo 1036. De 2 a 4; y 21 de Mayo 578, de 4 a 5. Teléfono 2831.

**Dr. G. MORAGA FUENZALIDA**
Enfermedades de niños. Ortopedia Cochrane 118. Consultas 2 1|2-4. Teléfono 2804.

**Dr. ITALO MARTINI Z.**
Oculista. Estudios Europa. Ahumada 17. De 3 a 5.

**DR. MAHOTIERE**
Médico Hospital San Juan de Dios. Estudios Europa. 1-4. Rayos X. Laboratorio. Compañía 1973. Teléfono 4483.

**ENFERMEDADES DEL CORAZON**
**Dr. Mahotiere**
Estudios en Europa. Compañía 1973. Consultas de 1 a 4. Rayos X y Laboratorio.

**Dr. JUAN MARIN**
Cirugía, enfermedades venéreas. Teléfono 4051. Catedral 1365. De 3 a 5.

**Dr. MUÑOZ VALENZUELA**
Residente Hospital Niños. Tuberculosis infantil. Matucana 302. 3 a 4. Teléfono 442. Estación.

**Dr. MALBRAN**
Enfermedades mentales y nerviosas. De 3 a 4. Se trasladó a Huérfanos 1880.

**Dr. MORALES VILLABLANCA**
Piel, Sífilis, venéreas. Medicina general. Exámenes sangre, 4 a 6. Merced 486.

**Dr. MANUEL MORENO**
Medicina general Pulmón, Estómago, Neumotórax artificial. San Francisco 155. 2 1|2 a 4 1|2.

**Dr. JUAN MONTENEGRO M.**
Enfermedades niños, Luz ultra violeta. Compañía 1770. De 1 a 4.

### Dr. NECOCHEA

Especialidad: Medicina Interna. —RAYOS X—y Electricidad médica. Estudios en Europa (2 a 5) DELICIAS 117

**Dr. H. NUÑEZ ZAMORA**
Señoras, Partos, 2-4 Matucana 289. Teléfono 291. Estación.

**DOCTOR HERRERA ROGER**
Jefe Policlínico Niños. Campaña 2807. Teléfono 48. Estación.

**Dr. ALEJANDRO OLIVARES**
Medicina interna. Corazón, estudios en Europa. Agustinas 726. De 2-5.

**Dr. ORREGO PUELMA**
Medicina interna. Rayos ultra violetas. 3.30 a 5.30. Amunátegui 268. Teléfono 1217.

**Dr. ALBERTO PANATT**
Pulmón, corazón, estómago, hígado. Rayos X. Teléfono 1211. Delicias 1416. De 2 a 4.

**Dr. MARCIAL PARADA S.**
Oídos, nariz, garganta. Agustinas 936. Teléfono 186. Ñuñoa. Consultas de 3 1|2 a 6 P. M.

**Dr. JULIO A. PAREDES**
Especialmente enfermedades señoras. Medicina, cirugía. Brasil 47. De 2 a 4.

**Dr. DAVID PULIDO**
Enfermedades niños. Santo Domingo 1790. Teléfono 2152. De 1 a 3.

**Dr. DANIEL PRIETO**
**Oculista**
Estudios en Europa. Compañía 1361. Consultas: de 2 a 4. Teléfono 4359.

**Dr. PRUNES**
Estudios en Europa. Jefe clínica piel, sífilis, venéreas. Santo Domingo 504. Casilla 2894.

**PENSIONADO "JESUS DE PRAGA"**
**Avenida Manuel Montt 1549. Teléfono 93, Santa Elena**
Fundado 1916. Para tratamiento, diagnóstico, enfermedades, mentales, intoxicaciones. Edificio ad-hoc. Todas comodidades. Gran Parque. Personal especializado.

**Dr. LUIS QUIROGA**
Medicina general. Consultas: 4 a 5 1|2. Catedral 1452. Teléfono 3760.

**ALBERTO RAHAUSEN**
Cirugía general. Compañía 2928. Teléfono 192. Estación. De 2 a 4.

**Dra. FRESIA ROSAS DE BEHM**
Señoras y niños. Ahumada 47. De 2 a 6.

**Dr. CESAR RODRIGUEZ LEON**
Medicina interna. Enfermedades de niños. Catedral 2607. 1 a 2 y Bascuñán Guerrero 1018. 4 a 5.

**Dr. ALFREDO ROJAS CARVAJAL**
Lira 35. De 2 a 4.— Medicina interna de adultos, especialmente pulmones, sistema nervioso.
5—Julio

**Dr. SCROGGIE**
Especialidad enfermedades de niños. Jefe de la Clínica de Niños Universidad de Chile. Consultas de 2 a 4 de la tarde. Rosas 1157. Teléfono 4583.

**SANATORIO**
Clínica particular, doctor Riveros. Medicina. Operaciones. Partos. Matta 686.

### Instituto M. T. Sanitas

**Agustinas 1955**
Radioterapia. Rayos X. Luz ultra violeta. Aplicaciones Radium. Auto-vacunas.

**Dr. ALBERTO SANTANDER**
Estudios Europa. Medicina interna, estómago, intestinos, Rayos X. Bandera 756. 3 a 5.

**Dr. KELLMUTH SIVEERS W.**
Médico cirujano. Domicilio: Molina 628. Morandé 742. De 2 a 2.30.

**Dr. CARLOS SEAMAN**
Médico cirujano. Consultas 1.30 a 4. Trasladóse. Delicias 225.

**Dr. WALDEMAR SOMMER P.**
Vías urinarias, sífilis. Consultas: 4 a 6. Teléfono inglés 4774. Santo Domingo 753.

**Dr. MARCO A. SEPULVEDA R.**
Laboratorio Clínico. Miraflores 450. Teléfono 233.

**Dr. OTTO SCHWARZENBERG**
Enfermedades niños, ausente. Santo Domingo 1280. Teléfono 1033.

**Dr. STOLTING**
Oculista. Médico recibido Alemania, Chile. Moneda 627. De 3 a 5.

**Dr. TORRES TORRES**
Jefe clínica, profesor Korner. Señoras y cirugía. 2 a 5. Delicias 261.

**Dr. RAUL VENTURA JUNCA**
Residente Hospital Salvador. Medicina interna. Rayos X. 4.30 a 6. Riquelme 140. Teléfono 3828 y 395.

**Dr. VILLAGRA**
Estudios en Europa. Unicamente pulmón. Rayos X. Pneumotorax. Helioterapia. Dieciocho 487 A. De 2 a 5.

**Dr. LUIS OPAZO P.**
Partos, ginecología. Estudios especiales Europa. Agustinas 528. De 2 a 4. Teléfono 2855.

**Dr. VIVES BRAVO**
Enfermedades niños. Delicias 835. Teléfono 2895. Consultas 2-4.

**Dr. G. E. VIDAL S**
Delicias 2553. Teléfono 245. Estación. De 2-4.

**Dr. JAIME VIDAL OLTRA**
Pulmón, corazón, estómago. Laboratorio, 3-4. Miraflores 590, esquina Santo Domingo. Teléfono 2006.

**Dr. VICUÑA HERBOSO**
Ayudante clínica prof. Prado Tagle. Hospital San Vicente. Medicina interna. Especialmente corazón Rayos X. Martes, Jueves, Sábado 2.30 a 4.30. Almirante Barroso 270. Teléfono 1058.

**Dr. YUNGE**
De 2 a 4. Agustinas 2940.

**Dr. YAÑEZ G.**
Estudios Europa. Piel, sífilis, venéreas. Trasladóse Merced 559. De 3 a 5. Casilla 618.

**Dr. WAUGH**
914. Estudios Europa. Internas 606. Venéreas, Sífilis. Wasserman. Compañía 1853. 3 a 4.30.

**Dr. WEINSTEIN**
Estudios Europa. Enfermedades de la piel, sífilis y venéreas. Radioterapia. Agustinas 1357. De 2 a 5.

**Dr. WIREN**
Oídos, nariz, garganta. Compañía 1606 De 2 a 5

## DENTISTAS

**Dr. GUILLERMO AHUMADA**
**Dentista**
Claras 330. Plazuela de la Merced. 9 a 12 M.— 2 a 6 P. M.— Teléfono 4101. Casilla 3206.

### Doctor Oscar Bezanilla

Especialidad dentaduras artificiales, con o sin paladar. Hora fija.— Rosas 1210. Teléfono 455.

**Dr. CERDA LOPEZ**
Ahumada 11. Teléfono 4221. Especialmente puentes, coronas. Extracciones, somnoformo.

**Dr. ADOLFO CHECHILNITZKY**
Cirugía. Extracciones. Piorrea. Echaurren 87.

**Dr. CLODOMIRO CONTRERAS**
San Antonio 451. Teléfono 3692. Horas de consultas: 10 a 11 y de 3 a 6

**Dr. ERGAS**
American Dentist. Puente 637.

**ALBERTO GONZALEZ**
Estudios Filadelfia. Extracciones difíciles, indoloras. 9, 11.30 y 3-7. Moneda 1061.

**Dr. GALLARDO GONZALEZ**
Estudios en Filadelfia. Consultas diurnas y nocturnas. Echaurren 26.

**Dr. A. LENG**
Jefe clínica Piorrea Escuela Dental. 2 a 6. Huérfanos 1616.

**DR. MUÑOZ**
Especialidad dentaduras sin paladar, garantido. San Diego 995.

**VICENTE MARIN A.**
Cirujano dentista. Alameda 938.

**WENCESLAO MUÑOZ L.**
Dentista. Tratamiento rápido. Extracciones sin dolor. San Diego 448.

**ALFREDO MUÑOZ LOBOS**
Extracciones sin dolor. Somnoformo. Puentes, placas. Tratamientos rápidos. Compañía 1852.

**Dr. H. DEL POZO LUQUE**
Regresó. Delicias 2624.

### EDISON ROSSEL

Cirujano dentista. Monjitas 728.

**JOSE MARIA SAAVEDRA**
cura la piorrea alveolar, ligada al reumatismo, corazón y otras enfermedades. Alameda 1313.

**Dr. ENRIQUE SANSOT**
Ahumada 11. Teléfono 4221. Horas: 9 a 12 y 2 a 7.

**Dr. DANIEL SIGNORELLI**
Cirujano dentista. Independencia 510

**SALAZAR - ROIJERS**
Dentista (Estudios Europa). Trabajos en horas. Alameda 2740.

**Dr. C. VALENCIA COURBIS**
Operaciones indoloras. Coronas. Puentes y dentaduras. Teatinos 50.

## VETERINARIOS

**CORNEJO FREDES**
Medicina preventiva, Sueros, vacunas, 9 a 12. Matadero.

## ARQUITECTOS

**OFICINA DE CONSTRUCCIONES**
Dirección o contrato
**LEOPOLDO NAVARRETE CH.**
Morandé 67, Teléfono 3189. Casilla 880.

**[illegible]**
Construcciones, transformaciones, reparaciones. Bandera 552.

**CARLOS B. CARCAMO**
Arquitecto U-Ch. Planos, presupuestos gratis. Construcciones, transformaciones. Brasil 30.

## MUSICA

**MARIA CRISTINA RIVEROS**
Concertista, da clases de piano. Matta 586.

## MATRONAS

**MATRONA CLINICA PRIVADA**
Consultas gratuitas. Catedral 1871.

**MATRONA BECERRA**
Franklin 1479. Partos, curaciones, inyecciones. Recibe pensionistas.

**CELIA CASTILLO**
Recibo pensionistas, atiendo llamados fuera Santiago. Consultas gratis. Bascuñán 84.

**GABRIELA CHANALET**
Clínica, curaciones, inyecciones gratis. — Santa Rosa 877.

**MATRONA BRAVO**
Unicamente atiende domicilio, inyecciones. Mujica 20, casi esquina Vicuña Mackenna.

**MERCEDES ARRIGRANDI**
Regresó extranjero trayendo últimos adelantos. Partos. Atiende distinguida clientela, pensionado particular, atendido médicos. Huérfanos 2744.

**A. GEISSE**
Matrona Puericulturista, diplomada Europa, últimos adelantos. 1.30 a 2.30. Lira 34. Teléfono 4133.

**ELENA DE PIZARRO**
Matrona-masajista, ex-jefe Maternidad. Maturana 790.

**H. IZQUIERDO DE GARRIDO**
García Reyes 869.

**AMELIA MATUS**
Consultas gratis. Partos desde 60 pesos. Pensiones. Maule 1062.

**SARA OSORIO DE GONZALEZ**
Matrona, partos y curaciones. Rosas 2254. De 1-4.

**Mme. S. PRAGNAUD**
Matrona francesa. San Francisco 364.

**CARMELA ROMAN**
Servicio especial de Maternidad. — Santa Isabel 315.

**MATRONA MERCEDES ROJAS**
San Diego 930. Recibe enfermas toda hora.

**PENSIONADO DE OBSTETRICIA**
Señora Reyes, matrona ginecologista. Establecimiento moderno, atendido cirujanos especialistas. Partos. Esmeralda 636.

**CARMELA TORO G.**
Partos, asistencia toda hora. Recibe enfermas. Matucana 640.

**M. URIBE**
Partos, asistencia toda hora. Recibe enfermas. Carmen 193. Teléfono 4111.

**FLOR VILLASECA**
Recibe enfermas provincias, meses; partos, curaciones. San Diego 287.

**ANA G. VARGAS BARRERA**
Partos. Recibo pensionistas. Unión Americana 627. Teléfono 385, Estación.

**SOFIA VILLASECA**
Matrona
Trasladóse a Nataniel 826.

**PENSIONADO VICENTINI**
Establecimiento para la atención enfermas de parto. Consulte precios. Higiene, comodidad. San Diego 67.

## VARIOS

**CLINICA ALAMEDA 2595**
Tratamiento sífilis, gonorrea con sus complicaciones, ambos sexos; curaciones rápidas, métodos modernos; 10 a 12, noche 6 a 8. Hospitalización enfermos; $ 10 y $ 20.


**POMPAS FUNEBRES**
EMPRESA ZENTENO
ESTADO 17 — DELICIAS 2584
TEL. 4275 — TEL. 624
ATIENDE DIA Y NOCHE


**DEFUNCION**

Ha dejado de existir nuestra querida esposa y madre, señora

Práxedes Salas de Rossel

sus restos serán sepultados hoy privadamente.

LA FAMILIA.

**DEFUNCION**

Ha dejado de existir nuestra querida esposa y madre, señora

Adela Gudde de Castro

sus restos serán sepultados en el Cementerio General hoy Lunes, a las 3 P. M., partiendo desde su casa habitación: Carmen 1061.

ADOLFO CASTRO HIDALGO e hijos

**DEFUNCION**

Ha dejado de existir nuestra querida hermana

Carmen Rosa Benavente

Sus restos serán conducidos a la estación de los Ferrocarriles el Martes para su traslado a Cauquenes.

El cortejo partirá de su casa habitación, Dieciocho 707, a las 8 1|4 A. M.

LA FAMILIA.

**DEFUNCION**

Ha fallecido la señora

Rosalía R. de Millie

Sus restos serán conducidos desde la Estación Alameda al Cementerio Disidente, el Martes 18, a las 12 M.

Guillermo T. Millie y familia y Elisa Millie v. de Wodehouse

Se ruega no enviar coronas.

**DEFUNCION**

Habiendo fallecido trágicamente mi querido hijito

Francisco Julio Oyarzún Suárez

sus restos serán sepultados hoy en el Cementerio General privadamente.

ARTURO OYARZUN MORENO Y FAMILIA

**DEFUNCION**

Ha fallecido nuestro querido padre y esposo, don

Valericio Villegas V.

Sus restos fueron sepultados ayer, privadamente.

LA FAMILIA.

Habiendo fallecido nuestra querida hermana y tía doña

Luisa Ibarra Aguilera

rogamos a sus relaciones y parientes se sirvan acompañar sus restos al Cementerio General hoy, a las 3 P. M., saliendo el cortejo de su casa habitación: Gorbea 2458.

LA FAMILIA.


**Esplendido Sitio**
San Ignacio, muy central, Sup. 22 x 28 50. Deuda Caja. Tratar: Bandera 184.
Videla y Cantelli.


**IN-MEMORIAM**

Hoy, Lunes 17 de Mayo, primer aniversario de la muerte de mi inolvidable esposo y padre, señor

Eulogio Quezada Toro
(Q. E. P. D.)

se le dirán misas privilegiadas, a las 8 1|2, en la Capilla de Animas Teatinos y en la Parroquia del Sagrado Corazón.

Su esposa e hijo:
JOSEFINA CACERES v. DE QUEZADA.—JOSE QUEZADA


FABRICACION DE CAJONES
Y JABAS PARA FRUTAS
Tenemos para entrega inmediata Cajones Vineros y Litreros.
"LA REPUBLICA"
BARRACA Y FABRICA
DOMEYKO 2354.—TELEFONO 186, PARQUE


**INSPECCION de AGUA POTABLE Y DESAGÜES**

CONCURSO

Llámase a concurso para proveer el puesto de Revisador de Medidores de la Administración del Agua Potable de San Fernando con renta anual de $ 3,600. Las bases y condiciones pueden consultarse en las oficinas de la Inspección de Agua Potable y Desagües, Agustinas 1336, Santiago, y en la Administración de San Fernando.

EL INGENIERO-DIRECTOR


PUERTAS VENTANAS
Galerías y Persianas, se hacen de medida y hay listas para entrega inmediata. Ofrece la
Barraca y Fábrica "La República"
Domeyko 2354—Tel. 182 Parque
DESPACHO A PROVINCIAS



**Fábrica de Medias**
(EN LIQUIDACION)
SE VENDE TODO A MITAD DE PRECIO
Acuda antes que sea tarde
SANTO DOMINGO 1031
M—17



VIDRIOS PLANOS
por cajones ofrece por mayor y menor a precios más bajos de plaza.
Se colocan vidrios a domicilio.
SE FABRICAN ESPEJOS:
MARCOS PIMSTEIN
COMPAÑIA 2015, FRENTE PLAZA BRASIL, TELEFONO 781, CASILLA 3844
ATIENDO PEDIDOS DE PROVINCIAS


## FERROCARRILES DEL ESTADO

### PROPUESTAS PUBLICAS POR MATERIALES, UTILES, ETC.

Para el aprovisionamiento de la Empresa durante el año 1926, cuyos detalles están a la venta en la Sección Pruebas del Departamento de Materiales y Almacenes, en la Estación de Alameda, serán abiertas en dicho Departamento, a las 15 horas de los días que se indican, siendo el valor aproximado de los materiales y útiles el siguiente en moneda legal:

| | | |
|---|---|---|
| **EL DIA 20 DE MAYO DE 1926** | | |
| Grupo N.o 24.—Metales en lingotes, Materiales de fundición | $ | 2,087,438 |
| **EL DIA 2 DE JUNIO DE 1920** | | |
| Grupo N.o 25.—Herramientas en general | | |
| Grupo N.o 26.—Vidrios y espejos | $ | 836,171 |
| Grupo N.o 27.—Maquinarias | $ | 105,921 |
| | $ | 230,120 |
| **EL DIA 14 DE JUNIO DE 1926** | | |
| Grupo N.o 28.—Aceros y fierros | $ | 886,640 |
| **EL DIA 28 DE JUNIO DE 1926** | | |
| Grupo N.o 29.—Cañerías y accesorios | $ | 316,929 |
| Grupo N.o 30.—Materiales eléctricos | $ | 251,250 |
| **EL DIA 9 DE JULIO DE 1926** | | |
| Grupo N.o 31.—Herramientas neumáticas | $ | 164,369 |
| Grupo N.o 32.—Material para alumbrado de locomotoras y equipo | $ | 415,578 |
| **EL DIA 20 DE JULIO DE 1926** | | |
| Grupo N.o 33.—Repuestos para locomotoras, coches y carros | $ | 3,188,500 |
| **EL DIA 5 DE AGOSTO DE 1926** | | |
| Grupo N.o 35.—Repuestos para auto-carriles y para calentadores Wortington | $ | 95,896 |
| **EL DIA 20 DE AGOSTO DE 1926** | | |
| Grupo N.o 36.—Materiales para Señalización, Telégrafos, Teléfonos y Timbres | $ | 410,560 |
| Grupo N.o 37.—Materiales eléctricos para sub-estaciones, líneas aéreas y alumbrado | $ | 65,000 |
| Grupo N.o 38.—Muebles y útiles | $ | 21,000 |

Santiago, 17 de Diciembre de 1925.

EL JEFE DEL DEPARTAMENTO DE MATERIALES.

Se solicitan propuestas públicas para el arrendamiento del edificio del Hotel de San Fernando, para explotar el negocio de Restaurant. Las propuestas se abrirán en la Administración de la Segunda Zona, Delicias 3324 el 20 de Mayo próximo, a las 15 horas.

Bases para las propuestas pueden solicitarse en la Secretaría de la Administración.

**COMPAÑIA MINERA & AGRICOLA OPLOCA DE BOLIVIA**

VIGESIMO SEXTO DIVIDENDO Y NUEVA EMISION DE ACCIONES

A contar desde el 26 de Mayo de 1926, se pagará a los ACCIONISTAS un Dividendo de CINCO CHELINES POR ACCION

Los tenedores de acciones al portador deberán presentar sus respectivos títulos al cobrar.

En conformidad con los Estatutos se deben suscribir dentro del mes de Mayo del presente año 100,000 Acciones de £ 1.-|- totalmente pagada, teniendo derecho los Accionistas a suscribir una Acción nueva por cada cinco de las que posean.

Para dar cumplimiento al pago del Dividendo y de la suscripción de nuevas Acciones, los registros permanecerán cerrados desde el 17 hasta el día 25 del actual.

Los Accionistas que hasta el 31 del presente mes no hubieran suscrito y pagado sus nuevas acciones, perderán su opción.

Santiago, Mayo 8 de 1926.

EL DIRECTORIO

**Compañía Minera e Industrial de Chile**

DIVIDENDO N.o 12, PROVISORIO

El Consejo Directivo ha acordado repartir un dividendo provisorio de $ 1.00 por acción, correspondiente al año 1926, que los señores accionistas podrán cobrar tanto en Valparaíso como en Santiago, en el Banco de Chile, desde el Lunes 24 del actual.

El Registro de Accionistas permanecerá cerrado desde el 10 hasta el 24 del presente, ambos inclusive.

VALPARAISO, Mayo 6 de 1926

EL GERENTE.

M—25


**SASTRERIA POBLETE**
AGUSTINAS 1052
Establecimiento de primer orden, en su nuevo local ofrece un completo surtido en casimires ingleses, para ternos y abrigos.
GRANDES FACILIDADES DE PAGO
AGUSTINAS 1052



**La "Bodega Hartard"**
Tiene el agrado de avisar a su numerosa clientela, que desde HOY DOMINGO 16, pone a disposición su
GRAN SURCURSAL EN LA VEGA SAN DIEGO N.o 1464
PRODUCTOS CONSIGNADOS DIRECTOS DE PRODUCTORES. PRECIOS FUERA DE TODA COMPETENCIA.

LA NACION

Santiago, Mayo 17 de 1926

# LAS CONCLUSIONES DE UN CONGRESO DE TRABAJADORES

En la primera quincena del mes de Abril, se celebró en Iquique un Congreso de Trabajadores y Empleados de la Provincia de Tarapacá, cuyas conclusiones bien merecen un comentario, no sólo por la importancia de ellas, sino además en razón del elevado espíritu que en ellas se revela, y que animó a la asamblea.

Hizo ésta, en efecto, la declaración previa de que las finalidades que perseguían eran ajenas por completo a toda tendencia doctrinaria o partidista, y de que sus actividades se inspiraban en objetivos de bienestar regional, que tendían a agrupar a su alrededor a todas las fuerzas sociales, inclusos los elementos representantivos del capital. Y esta declaración general se vió confirmada, en particular, por cada una de las conclusiones adoptadas, sobre los temas más variados de carácter administrativo, económico y social.

Naturalmente, la difusión, la aplicación y las reformas, no de fondo, de que sean susceptibles las leyes sociales vigentes, preocupó ante todo al Congreso, el que estudió, primeramente, la de Contrato de Trabajo, sugiriendo procedimientos para su cumplimiento más cabal y para adaptarla a las condiciones peculiares de las labores de la industria salitrera.

Motivo de especiales observaciones fué la ley de organización sindical, en la que creyó el Congreso ver el eje central del nuevo régimen del trabajo, y cuya aplicación debe ser favorecida por el Gobierno, como un medio de mantener en su máximo la posibilidad de equilibrio en las relaciones entre patrones y trabajadores.

Por lo que hace a la ley de seguro de enfermedad e invalidez, la asamblea opinó, en sus conclusiones de mayoría, que debía ser derogada, por estimar que "no ha reportado hasta el presente ningún provecho a la clase trabajadora". Pero es justo tener presente, en este punto, que en un bien estudiado informe de minoría se hizo constar que uno de los triunfos mayores de la legislación obrera había sido la dictación de la indicada ley, la que, por lo tanto, debía mantenerse, con las modificaciones que en el mismo informe fueron sugeridas.

Una aspiración antigua, tanto de los patrones como de los obreros—que viene siendo acogida por las Comisiones que han estudiado en el Norte el problema social—fué asimismo concretada en el seno del Congreso: la organización definitiva de una eficiente Inspección del Trabajo en la provincia de Tarapacá.

Sabido es que allí ha actuado un "servicio extraordinario", que, habiéndose desempeñado a satisfacción, no ha podido, sin embargo, alcanzar los resultados deseables, a causa de lo deficiente de su dotación de empleados y de la escasez de sus recursos. No es dudoso que, por la naturaleza e importancia de la industria salitrera, por la distancia a que esa provincia se encuentra del organismo central del trabajo, y por otras razones no menos notorias se imponen la estabilización y ensanche de la Inspección Regional del Trabajo que el Congreso de Trabajadores y Empleados acaba de solicitar.

Se delineó, asimismo, un vasto plan de acción social, a cargo de los sindicatos, el que comprendería medidas tendientes al mejoramiento intelectual, moral y material de los obreros de la Pampa: organización de locales sociales, bibliotecas, sociedades cooperativas, servicios hospitalarios obreros; adopción de medidas encaminadas al abaratamiento de las subsistencias, al mejoramiento de las viviendas en la ciudad de Iquique, en los pueblos y en las oficinas; al buen funcionamiento de la Universidad Popular, en vías de fundación; a la implantación del régimen seco en la zona salitrera; al desarrollo de la instrucción primaria, etc., etc.

Se puede decir, en resumen, que, salvo puntos de detalle, las observaciones formuladas en el Memorial de conclusiones, se ajustan a la realidad, y que las conclusiones mismas están todas situadas en el terreno de los hechos y miran a cuestiones prácticas, y, en general posibles. No hay en el documento críticas amargas ni aspiraciones utópicas; no hay prejuicios ni odio esterilizantes; los anhelos de la Asamblea de Trabajadores y Empleados de Tarapacá entran en la esfera de acción del Congreso, del Gobierno, de la iniciativa patronal y de los obreros mismos. Ellos coinciden, en gran parte, con las proposiciones formuladas por los funcionarios y hombres de estudio que se han preocupado de los problemas económico-sociales y administrativos de la zona salitrera y no se apartan de los objetivos perseguidos por las instituciones patronales en esa región.

Su conjunto constituye un programa de trabajo que es acreedor al atento examen de los Poderes Públicos.

VEN

EN AVENIDA PED

GRAN CHALET QUINTA CON

Construcción moderna de concreto, piso de salón, escritorio, living r piezas de baño, cocina, repostero, altos de 4 dormitorios, hall, pieza toda clase de árboles frutales. moderno. Deuda Caja Hipotecaria.

PRECIO: $

CARLOS OSS

COMPRA VENTA U

168 — BANDE

S DEL INTERIOR

LOE

LA BIBLIOTECA PULAR

ponsal, por Telégrafo)

Agustín Alvarez, y el Promotor Fiscal, señor Delfín Araya, dio una conferencia sobre scoutismo, estableciéndose las bases para la formación de una brigada.—

se salvó, aunque con muchas dificultades.

Los seguros comprometidos alcanzan a $ 75,000. El origen del fuego se ignora.— **Barra.**

## Después de recorrer la Patagonia llegó el andarín Kauffmann

**(De nuestro corresponsal, por telégrafo)**

VALDIVIA, 16.— Ayer llegó a ésta el andarín Arturo Kauffmann, que salió de Santiago el 18 de ... Ha hecho una jira pedestre por la Argentina, recorriendo la Patagonia, con el objeto de demostrar la virilidad de nuestra raza.

Hoy el andarín Kauffmann dará una conferencia, en la Plaza Pública, acerca de las peripecias de sus viajes.— **Barra.**

### BIO-BIO

## La investigación de las irregularidades en la Junta de Beneficencia

**(De nuestro corresponsal, por telégrafo)**

NACIMIENTO, 16.— Hoy se celebró un comicio público para protestar de la forma como se llevan a efecto las investigaciones de las irregularidades denunciadas en la Junta de Beneficencia.

Se encargó a los señores ... Sepúlveda, C. Poblete, E. Villegas y L. Pizarro, para que entreguen al Gobierno las conclusiones del comicio.— **Montti.**

DREZ

## TRIQUIÑUELA DE CAIDA

vitz y Ernesto Villegas ... enviaron sus soluciones por ... ble desde Valparaíso, y el ... Daniel Prieto, por telégrafo desde Rancagua.

Agracemos avisarnos dónde remitir premios.


ODOS

A - $150

s nuevas y elegantes

NGLES

ROSAS

enguria

ENTO RAPIDO PARA

ORREAS

ría en la raíz del pelo ... la parte del cabello ...

ORREAS Y ACEITES ...

s, sólo basta darse una ... 15 días aparición de ... del cabello debe Ud. ... M.

SICIONES CIENTIFICAS DE

4, Gran Premio Cruz y Medalla

y Medalla de Oro.

y Medalla de Oro.

DE GRAN MEDALLA DE ORO.

ara la curación de LAS CANAS acuda al regenerador más ...

del Mar: Calle Valparaíso ...

Por ausentarme

de Santiago, vendo taller de modas y sombrerería en muy buenas condiciones.

ROSAS 1159


DIRECCION DE CONTABILIDAD

PROPUESTAS PUBLICAS

Se solicitan propuestas públicas para enajenar, aproximadamente, dos mil resmas de papel sellado inutilizado.

Las propuestas públicas se abrirán en la Dirección de Contabilidad, Moneda 1470, oficina del Director, el 28 de Mayo, a las ... donde pueden consultarse las bases y especificaciones.

EL SECRETARIO.

# FORMACIONES CABLEGRAFICAS DEL EXTERIOR

S CORRESPONSALES ESPECIALES, VIA EASTERN Y ALL AMERICA CABLES INC. DE "THE UNITED PRESS". — LOS ORIGINALES DE TODOS LOS CABLEGRAMAS QUE SE INSERTAN EN EST A SECCION, ESTAN A DISPOSICION DEL PUBLICO EN ESTA IMPRENTA

## LA REPERCUSION ECONOMICA DE LAS PERTURBACIONES EUROPEAS

Se cree, en Washington, que ella afectará a todas las monedas "débiles".— En cambio, no se teme que se produzcan complicaciones político-internacionales.

(Correspondencia cablegráfica de E. A. Mathis, especial para "La Nación")

WASHINGTON, 16. — En las esferas oficiales de esta capital se observa con inquietud las perturbaciones europeas, no tanto por el temor de las complicaciones político-internacionales que puedan traer como por el de sus resultados económicos, que pueden hacer peligrar la reconstrucción de Europa y, como consecuencia, el pago de las sumas adeudadas a Estados Unidos y sus inversiones de capitales en los países europeos.

Aun cuando la prensa conservadora insinúa la intervención rusa en esas perturbaciones, no se temen en ésta, las actividades sovietistas ni se cree en la posibilidad de complicaciones internacionales.

En cambio, se opina que cualquiera perturbación tiene visos de afectar, no solamente la situación económica del país implicado, sino la de todas las monedas "débiles" y, en consecuencia se teme de que la revolución polaca, en caso de no ser rápidamente solucionada, pueda tener una repercusión desastrosa en Francia, Bélgica e Italia. — Mathis. — (U. P.)

## La nueva baja del franco

Nadie acierta a explicar satisfactoriamente sus causas.— La única solución parece ser en la actualidad, el restablecimiento de la confianza en los destinos del país.

(Correspondencia cablegráfica, especial para "La Nación")

LONDRES, 16. — Continúa la nueva baja del franco que desconcierta la opinión pública y provoca numerosos comentarios.

Los técnicos tratan de explicarla, fundándola en motivos de política económica, pero ninguna de las teorías adelantadas a ese respecto resulta satisfactoria.

La semana pasada, M. Painlevé atribuía a la huelga general en Inglaterra una influencia decisiva en la baja, pero ahora, terminada la huelga, la situación no ha cambiado sino que, por el contrario, ha empeorado.

Sin embargo, la política francesa pasa por un momento de calma y no se divisan peligros de nuevas crisis ministeriales; fué votado el proyecto de presupuestos, renaciendo algo la confianza, continúa con éxito la suscripción voluntaria y la situación internacional no parece complicada, a pesar de la reanudación de las operaciones en Marruecos.

Ahora, se dice que todas las monedas continentales sufren una baja como consecuencia de los sucesos de Polonia y de la crisis ministerial alemana.

Los diarios gubernamentales no alcanzan a explicar esta crisis de los cambios, pero los diarios de oposición dicen que se debe a la desidia de los gobernantes, quienes deberían dejar de lado sus rivalidades políticas y ponerse de acuerdo para adoptar medidas que remedien la situación. Falta saber cuáles serían esas medidas, pues, hasta ahora, nadie acierta a indicar alguna eficaz.

M. Raoul Peret ha indicado que impondrá restricciones a ciertas operaciones bancarias, en forma que sea imposible la acumulación de monedas extranjeras; asegura que la baja es momentánea, pero tales predicciones han fracasado tantas veces que muchos son los que desconfían de ellas.

Además, M. Peret se declara optimista, debido a la rapidez con que se pagan los impuestos, de la buena situación de la tesorería y de la confianza de los poseedores de bonos de la Defensa y otros títulos franceses.

"Paris-Midi", publica una entrevista al señor Salvador Oria, quien compara las dificultades del franco con las que experimentó el peso argentino en los años 1867 y 1899, las que se subsanaron por medio de la conversión, pero el señor Oria termina haciendo reservas sobre la aplicación de ese sistema en vista del sacrificio que exige por la reducción del valor de la moneda fiduciaria.

Muchos opinan que la crisis del cambio ha sido provocada por la enorme emigración de capitales franceses que se realizó tiempo ha y que fué motivada por la desconfianza que imperaba entonces.

El restablecimiento de la confianza en los destinos del país parece ser, actualmente, la única solución, y a ello deben tender todos los esfuerzos. — (Especial).

## EL DIA HIPICO DE AYER EN LA AMERICA DEL SUR

### En Río de Janeiro

RIO DE JANEIRO, 16. — El siguiente fué el resultado de las carreras de hoy:

Primera carrera: 1.o Jaceru; jinete, Feiroj; tiempo, 1 34" 4|5; 2.o Jutay; 3.o Chineza.

Segunda carrera: 1.o Riga; jinete Salfate; tiempo, 1' 16; 2.o Maninha; 3.o Algo.

Tercera carrera; 1.o Aguapehy; jinete Ferreira; tiempo 1 35 3|5; 2.o Sultana; 3.o Carovy.

Cuarta carrera: 1.o Quito; jinete Salfate; tiempo 1'42 4|5; 2.o Danubio; 3.o Freira.

Quinta carrera: 1.o Boreas; jinete Claridge; tiempo, 1'43" 1|5; 2.o Cónsul; 3.o Ancora.

Sexta carrera: 1.o Moscú; jinete Escobar; tiempo, 2'13" 4|5; 2.o Solis; 3.o Attababy.

Séptima carera: 1.o Cuestro; jinete Salfate; tiempo, 2' 12" 4|5; 2.o Tanguary; 3.o Maranguape.

Octava carrera: 1.o Cocquidan, jinete Rosa; tiempo 1 43" 2.o Danubio; 3.o Packard. (U. P.)

### En Buenos Aires

BUENOS AIRES, 16. — El resultado de las carreras de hoy, fué el siguiente:

Primera carrera: 1.o Morangore; jinete, Guerrero; tiempo, 1 minuto 44 4|5 segundos; 2.o Siablara; 3.o Río Bío.

Segunda carrera: 1.o Rica Tipa; jinete, Acosta; tiempo, 1 minuto 17 3|5 segundos; 2.o Chasquita; 3.o Quirusilla.

Tercera carrera: 1.o Scorpion; jinete Ruiz; tiempo, 1 minuto 32 3|5 segundos; 2.o Alcántara; 3.o Complicado.

Cuarta carrera: 1.o Lady Hope; jinete, Leguisamó; tiempo. 1 minuto 38 3|5 segundos; 2.o Apetitosa; 3.o Sensitiva.

Quinta carrera; 1.o Macon; jinete, Ruiz; tiempo, 3 minutos 12 segundos; 2.o San Judas; 3.o Bacan.

Sexta carrera: 1.o Sicuani, jinete, Leguisamó; tiempo, 1 minuto 49 3|5 segundos 2.o Río Verde, 3.o Gascón.

Octava carrera: 1.o Trigal; jinete, Leguisamó; tiempo, 2 minutos 36 2|5 segundos; 2.o Cygne; 3.o Contraflor. (U. P.)

### En Montevideo

MONTEVIDEO, 16. — El resultado de las carreras de hoy, ha sido el siguiente:

Primera carrera: 1.o Pintura Fresca; jinete, Batista; tiempo, 1 minuto 19 segundos; 2.o Mussolino; 3.o Aguacheta.

Segunda carrera: 1.o Rubial; jinete, Batista; tiempo, 1 minuto 38 2|5 segundos; 2.o Carolino; 3.o Clement Bayard.

Tercera carrera: 1.o Francachón jinete, Moreno; tiempo, 1 minuto 31 3|5 segundos; 2.o Boston; 3.o Mitre.

Quinta carrera: 1.o Stayer; jinete, Ruiz; tiempo, 2 minutos 29 2 quintos segundos; 2.o Trank you; 3.o Ariosto.

Sexta carrera: 1.o Aster, jinete, Ruiz; tiempo, 1 minuto 37 1|5 segundos; 2.o Leyla; 3.o Yerba Buena. (U. P.)

## MARRUECOS

### Optimismo en París

PARIS, 16.— Reina optimismo aquí respecto del resultado de las operaciones que se realizan cerca del río Knour, en Marruecos, que fueron proseguidas durante el día de ayer. Se considera que dichas operaciones tienen importancia estratégica.— (U. P.)

## GRAN BRETAÑA

### M. RAOUL PERET EN LONDRES

HOY CONFERENCIARA CON MR. CHURCHILL SOBRE LA CONSOLIDACION DE LA DEUDA FRANCESA.

LONDRES, 16.—Llegó M. Peret, quien se entrevistará el Lunes con Mr. Churchill, con el objeto de entablar nuevas negociaciones con respecto a la solución de la deuda francesa.

Las esperanzas francesas de arreglo, que fortalecen la posición del franco, no han tenido eco en Inglaterra, donde se señala que la consolidación de la deuda con los Estados Unidos fué precedida por una nueva ruptura.

Accidentalmente, esto es responsable de varios aumentos en los derechos de exportación francesa, sobre artículos alimenticios, derechos que están destinados a impedir que los extranjeros compren baratos los productos agrícolas franceses.—(U. P.)

## RUSIA

### Remate de objetos pertenecientes al ex-palacio imperial

MOSCU, 16.— Los muebles, cuadros y bronces que no ofrezcan valor para figurar en un museo, pertenecientes al ex-palacio imperial serán vendidos en remate en Moscú durante la presente semana.— (U. P.)

## El General H. Haller prepara una contra-revolución en Polonia

El Presidente del Senado ha ido a juntarse con él.— Los miembros del Gabinete Witos, han sido internados en Villanos.— Los leaders de la derecha han sido arrestados.

### 800 serían los muertos HABIDOS EN LOS ENCUENTROS DE VARSOVIA

VARSOVIA, 16.— En círculos informados se estima que el número de muertos en los combates librados en Varsovia llega a 800.

El Presidente señor Wojciechowski se encuentra ahora custodiado por una fuerte guardia en el castillo de Spala, que servía de residencia de verano al ex-Czar de Rusia.

El Premier señor Witos y los miembros del Gabinete que presidía, han quedado internados en Villanow. —(U. P.)

### El programa del nuevo Premier

VARSOVIA, 16.— El programa del actual Premier, profesor Bartel, jefe del "partido del trabajo", comprende los siguientes puntos:

1.o Realización de la reforma agraria, dividiendo las grandes haciendas entre los pequeños terratenientes;

2.o Mayor autonomía para las minorías nacionales;

3.o Continuación de la lucha contra los comunistas.—(U. P.)

### Las bajas en os encuentros de Varsovia

VARSOVIA, 16. — Se anuncia oficialmente que en los combates librados en las calles de esta ciudad resultaron 215 muertos y 917 heridos. (U. P.)

### Los jefes de la derecha han sido detenidos

VARSOVIA, 16. — La policía detuvo a todos los jefes del ala derecha, de los cuales el más prominente es el señor Romansnowski. (U. P.)

### El general Haller organiza la contra-revolución

VARSOVIA, 16.—Comunicaciones procedentes de Posen, dan cuenta de que el general Haller organiza febrilmente la contra-revolución, encontrándose en la actualidad atareado en la concentración de tropas regulares y guardias de ciudadanos en Posen y Thorn, de donde se cree avanzará contra Varsovia a mediados de la semana entrante.—(U. P.)

### Quién es el nuevo Ministro de Relaciones

VARSOVIA, 16.—El nuevo Ministro de Relaciones Exteriores, señor Zalewski, ex Ministro de Polonia en Roma y designado recientemente Ministro en Tokio, pertenece al ala izquierda de los partidos liberales.—(U. P.)

Fume Westminster TABACO TURCO
SIN BOQUILLA Y CON BOQUILLA ORO Y CORCHO

### La lucha ha terminado

VARSOVIA, 16.— El cuartel general del Mariscal Pilsudski ha expedido un comunicado en que anuncia que la lucha ha terminado y que se ha ordenado a todas las tropas regresar a sus respectivas guarniciones.— (U. P.)

### El Presidente del Senado ha huído a Posen

VARSOVIA, 16. — El Presidente del Senado, señor Trompezinski ha huido a Posen, anticipándose que lo hace con el propósito de ayudar al general Haller a organizar la resistencia.

Noticias no confirmadas, dan cuenta de que el general Haller dispone de 8.000 soldados, fuera de la Guardia de ciudadanos armados, quienes se preparan para marchar sobre Varsovia. (U. P.)

### Los miembros del antiguo Gabinete han sido internado

VARSOVIA, 16.— Los miembros del Gabinete han sido internados en Villanow.

El nuevo Gabinete prestará juramento hoy.— (U. P.)

### Se pronostica la reanudación de la guerra civil

VARSOVIA, 16.—A pesar de la consolidación gradual del régimen de Pilsudski, se anticipa la reanudación de la guerra civil que coloca un manto fúnebre sobre la ciudad, impidiendo el regreso a la normalidad.

Ametralladoras resguardan los puentes, plazas y edificios, contra los lanzadores de bombas, nacionalistas. Una fuerte guardia rodea los cuarteles generales de Pilsudski, permitiendo que se acerquen sólo los miembros del Gabinete y distinguidos dirigentes izquierdistas, quienes frecuentemente llegan en auto; en tanto que se mantiene a la distancia al populacho estacionado que espera pacientemente la aparición del Mariscal Pilsudski por una gran ventana de una esquina, momento que aprovecha para ovacionarlo.

Los almacenes se encuentran abiertos manteniendo sus precios suales; sin embargo, se deja sentir una notable escasez de artículos alimenticios, debido a que los campesinos no quieren correr el riesgo de mandar sus productos a la ciudad.

Los teatros y cafées se hallan llenos de gente. Después de los espectáculos, las bandas de músicos tocan el Himno Nacional, a cuyos acordes se une el público, para terminar con vivas a Pilsudski.— (U. P.)

## FILIPINAS

### Festejos a Lóriga y Galarza en Manila

MANILA, 16.—Se anticipa que 4,000 personas asistirán esta noche al banquete público que se ofrece en honor de los aviadores Lóriga y González Gallarza, en el cabaret de Santa Ana, la sala de baile más grande del mundo.

Los aviadores se reunieron hoy con el mecánico Arozema, que acompañó a González Gallarza en su vuelo, y que llegó procedente de Hong Kong. Multitud de niñas españolas, que esperaban en el muelle se apoderaron de Arozema y lo abrazaron. El mecánico se manifestaba confuso.

Los aviadores y el mecánico asistieron esta mañana a una iglesia y en la tarde concurrieron a presenciar una riña de gallos en la ciudad cercana de Mapayjo. — (U. P.)

### ¿Regresará Lóriga a su patria por la vía aérea?

MANILA, 16.—Los proyectos del capitán Lóriga son indefinidos. Lóriga cree que podría hacer el viaje de regreso volando hasta Madrid en su aeroplano abandonado en Tinpak, en caso de que fuera posible.

Sin embargo, es probable que ambos aviadores permanezcan aquí una semana o diez días más. En seguida llevarían en vapor el aeroplano de González Gallarza hasta Hong Kong, en donde junto con el avión de Lóriga, lo embarcarían en otro buque con destino a Madrid.—(U. P.)

## LOS OBREROS BRITANICOS SIGUEN VOLVIENDO AL TRABAJO

### Los tipógrafos vuelven al trabajo

LONDRES, 16.—Se ha llegado a un acuerdo entre los diarios de Londres y las federaciones de tipógrafos para la reanudación inmediata del trabajo.—(U. P.)

### Hoy vuelven al trabajo LOS OBREROS DE LOS MALECONES DE LONDRES

LONDRES, 16.— Los trabajadores de los malecones de Londres reanudarán sus labores mañana. Las federaciones de que forman parte estos obreros se han comprometido a no declarar la huelga sin agotar antes todos los medios de conciliación. También se han comprometido a no incitar a los obreros a declararse en huelga individualmente.

Las empresas de los malecones restablecerán en su antigua posición a todos los obreros en las secciones en que haya trabajo disponible.

El dirigente obrero, Mr. Bevin, manifestó que estas condiciones eran aceptables y que de ellas resultaría un arreglo en todo el país. (U. P.)

### Hoy se reanuda el servicio de tranvías en Londres

LONDRES, 16. — Después de 10 horas de conferencia que terminaron a las 3.30 de la madrugada, se llegó a un acuerdo para iniciar nuevamente desde mañana el servicio de tranvías, con lo cual se ha puesto término a la huelga general en esta sección. (U. P.)

### La huelga ha costado 300 millones de libras esterlinas

LONDRES, 16.— "The Empire News" calcula que el costo de la huelga general en el país asciende a 300 millones de libras esterlinas. En esta suma están incluídos los 15 millones que ha tenido que desembolsar el Gobierno para la aplicación de las leyes de emergencia y los 30.000.000 sacrificados por los obreros por concepto de salarios no percibidos. (U. P.)

## BELGICA

### El déficit ha aumentado en 189 millones de francos en una semana

BRUSELAS, 16.— La declaración semanal del Banco Nacional de Bélgica demuestra que el déficit ha aumentado en 189 millones de francos entre el 6 y el 12 de Mayo, con lo cual el déficit alcanza a 538 millones. Los compromisos referentes a las cuentas corrientes aumentaron de 8,315 millones a 8,605 millones. —(U. P.)

## EL CAMPEONATO ESPAÑOL DE FOOTBALL

Forma en que se desarrolló el encuentro final entre el equipo catalán y el "Athletic", de Madrid

VALENCIA, 16.— Con motivo del partido por el campeonato de España, jugado hoy en esta ciudad, la población se hallaba animadísima habiendo mayor movimiento que en los días de feria. Los trenes y vapores procedentes de Barcelona, transportaron a 12 mil catalanes. Por su parte los trenes que llegaron de la capital, trajeron otras 3,000 personas de Madrid.

En los cafés y teatros se veía un enorme gentío. Mientras se desarrollaba el partido, en los diferentes sitios públicos de la ciudad, comunicaciones especiales daban cuenta de las incidencias del match.

La presencia de los jugadores en la cancha, dió motivo a que se les tributara una verdadera ovación.

En el sorteo de lado, ganó Barcelona, escogiendo su capitán el lado a favor del viento.

El "Athletic" de Madrid, comenzó dominando, manifestándose los medio zagueros barceloneses flojos en su juego. Walter, catalán, detuvo una infinidad de jugadas de los madrileños. A los quince minutos de juego, Palacios remata una arremeda con la cabeza, produciendo el primer tanto a favor del "Athletic".

El segundo tiempo se prolongó debido a la situación de empate en que se hallaban ambos equipos al final de la partida.

Un tanto del Athletic fué anulado, por recoger la pelota fuera de la línea. Por otra parte, al marcar el último tanto los catalanes, parte del público aseguraba que el catalán Alcántara se había ayudado con la mano, y a pesar de que el árbitro dió por correcto dicho goal, se alzó un griterío formidable contra los catalanes, que hizo que se llegara a temer una alteración del orden público.

En el segundo tiempo, los catalanes se procuran rehacer, y Walter hace una zancadilla a Palacios, lo que origina enormes protestas. Esta falta se castiga con un puntapié penal contra Barcelona. El puntapié es servido por Cosme, quien logra marcar el segundo tanto a favor del Athletic.

Continúa la partida, y Samitier lanza un tiro por ángulo recto, marcando el primer tanto a favor de Barcelona. Al medio minuto de partir nuevamente, los barceloneses avanzan rápidamente hasta la puerta madrileña, logrando el tanto de empate. La partida continúa, con dominio de los catalanes.

A esta altura, se acuerda prorrogar la partida por media hora, jugando los catalanes a favor del viento, notándose un dominio alternativo de ambos bandos. Olaso recoge la pelota desde un extremo de la cancha, lanzándola al centro, donde la recoge Palacios, marcando un goal que el árbitro anula, alegando que Olaso había recogido la pelota desde fuera de la línea. Se producen grandes protestas, creciendo la furia de ambos equipos.

Samitier hace un "pase" a Alcántara, quien logra marcar un tanto. Algunos aseguran que lo consiguió ayudando la pelota con la mano; pero el árbitro concede el tanto a los catalanes, en medio de grandes protestas.

La labor del árbitro fué censurada duramente, recibiéndole a la salida el público con grandes gritos, que eran contradictorios, pero entre los cuales predominaban los denuestos contra los catalanes.— (U. P.)

REUMATISMO

Este enemigo cruel que ataca nuestro organismo en todas sus partes y en tan variadas formas hay que combatirlo en sus principios para evitar que se haga crónico.

Es sumamente difícil la lucha contra este enemigo si no acudimos a un remedio específico, como el que nos ofrece el Laboratorio Chile en sus ampolletas inyectables SALI-REUMOL (M. R.) a base de salicilato de sodio sólo o en combinación con cafeína.

No padezca Ud. más inútilmente. Recuérdese del nombre SALI-REUMOL y pídalo en su botica.

El aspirador de polvo más perfecto
ES EL "VACUUM CLEANER"
Premier Duplex
¿POR QUE ESTA SUBSTITUYENDO A LA ESCOBA?
Porque no distribuye el polvo con sus microbios por toda la casa;
Porque limpia sin gastar la alfombra;
Porque absorbe todo el polvo, a través de la alfombra, incluso el del piso en que ésta descansa;
Porque es económico;
Porque su manejo es sencillo y no ca
SUS SERVICIOS SON INDISPENSABLES EN TODO HOGAR DONDE HAYA NOCIONES DE HIGIENE
Pídanos una demostración gratuita.
Casa Edison

## ACTIVIDADES DEPORTIVAS MUNDIALES

### El Tani peleará esta noche con Phil Mc Graw

NUEVA YORK, 16.—El Lunes en la noche ,tendrá lugar en esta ciudad, una de las peleas más interesantes del año: la del chileno Loayza contra el norteamericano Phil Mc Graw. El match será a beneficio de las Hermanas Católicas, y se disputará en el Madison Square Garden. De esta pelea saldrá el formidable candidato al campeonato de peso liviano, que hoy detenta Rockey Kansas, de Buffalo.

En los preliminares de la pelea Loaysa-Mc Graw, habrá otro importante encuentro entre Ruby Goldstein y Tony Vacarelli, también pesos livianos. Se espera que los ganadores de estas dos peleas se encuentren entre ellos, para decidir cuál será el que disputará el cetro de campeón del mundo a Rockey Kansas.—(U. P.)

### EL EQUIPO CATALAN CAMPEON ESPAÑOL DE FOOTBALL

VALENCIA, 16. — (Flash). — El equipo Catalán de Foot-ball ganó el campeonato de España, venciendo al equipo de Madrid, por tres tantos contra dos. (U. P.)

### Francia eliminó a Dinamarca EN LA SEGUNDA RUEDA POR LA COPA DAVIS

COPENHAGUE. 16. — En la segunda rueda del torneo por la Copa Davis Francia eliminó a Dinamarca por 3 puntos contra 1. El equipo francés se medirá con el de Suecia en la tercera rueda. (U. P.)

EMPLEADO
principiante para ayudante de trabajos de Oficina, necesítase. Se exige buena preparación y buenas referencias.
Compañía Chilena de Tejidos
ANDES 3710

## ESTADOS UNIDOS

### El vapor "Séneca" en peligro de hundirse

NUEVA YORK, 16.—Según despachos inalámbricos recibidos en ésta, el vapor "Seneca", de la Compañía de Navegación Clyde, que venía en viaje a Nueva York, se está hundiendo frente a la barra de Miami, Florida. El vapor nombrado lleva carga y pasajeros. —(U. P.)

MIAMI, 16.— El vapor "Seneca" regresó a este puerto con 7 pies en sus bodegas. Los 200 pasajeros que llevaba están en salvo. —(U. P.)

### El envío de mercaderías a Nicaragua

WASHINGTON, 16.—Junto con la designación del cónsul en Nueva Orleans para representar a los constitucionalistas nicaragüenses de Bluefields, se ha anunciado que las mercaderías que salgan de Nueva Orleans para Nicaragua deberán recibir el sello del cónsul nombrado, pues, en caso contrario, no se permitirá la entrada de dichas mercaderías en Bluefields.— (U. P.)

## BOLIVIA

LA PAZ, 16. — Procedente de Lima, llegó a las 11 de la noche, Mr. James Miller, Vice-Presidente de la United Press. Seguirá viaje a Buenos Aires, el Viernes próximo.

En el mismo tren, llegó el multimillonario alemán, Edmundo Stinnes, acompañado de su señora, quienes visitarán las ruinas de Tiahuanaco. El señor Stinnes estudiará también los negocios de Bolivia, para tratar de implantar su firma en ésta.

El Presidente de la República enviará un edecán a saludar a los señores Miller y Stinnes quienes se alojan en el Hotel París. (U. P.)

LA PAZ, 16. — Hoy a las 9 de la mañana, el Comité de la Liga Anti-tubreculosa, presidida por la señora esposa del Presidente de la República, visitará la localidad de Achocalla, para ver si el sitio es apropiado para la instalación de un sanatorio. (U. P.)

## TURQUIA

### Se habría llegado a un acuerdo sobre Mosul

CONSTANTINOPLA, 16.— En los círculos políticos turcos se dice que se ha llegado virtualmente a un acuerdo respecto de la cuestión de Mosul. Ahora sería cuestión únicamente de ponerse de acuerdo sobre los detalles.

El Embajador británicos ha regresado a Angora para terminar las negociaciones al respecto.— (U. P).

## MEXICO

### Expulsión de un delegado apostólico

CIUDAD DE MEXICO, 16. — El Delegado Apostólico, señor George Caruana, ha declarado a los corresponsales extranjeros que recibió un decreto presidencial ordenando su expulsión, debido "a que hizo falsas declaraciones sobre su nacimiento, y por haber ejercido la profesión religiosa". El señor Caruana sale esta noche, y ha negado las acusaciones, habiendo declarado que él no firmó los documentos en que se supone que él dice ser un maestro protestante. Ha agregado que las autoridades de inmigración examinaron su certificado de vacuna, en el cual aparece como "Obispo de Puerto Rico". Asegura, por último, no haber violado las leyes de México, puesto que no ha actuado como clérigo, desde su llegada al país".—(U. P.)

## ARGENTINA

### LA EMBAJADA DE LOS ESTADOS UNIDOS LIGERAMENTE DAÑADA POR LA EXPLOSION DE UNA BOMBA

BUENOS AIRES, 16.—El edificio de la Embajada de los Estados Unidos fué ligeramente dañada por causa de la explosión de una pequeña bomba.—(U. P.)

BUENOS AIRES, 16.—Continúa pendiente el conflicto universitario permaneciendo clausurada la Facultad.—(U. P.)

—BUENOS AIRES, 16.—El campeón panamericano, Teniente Héctor Méndez, ha anunciado que se retirará del ring definitivamente para dedicarse enteramente a la carrera militar.—(U. P.)

Palas punta de huevo
Palas carboneras
Picotas de acero
Combos de acero
Combos para
Mangos para combos y
Tecles "Weston
Martillos mec
A PRECIOS DE GRA
Ofrece el Departamento
Morrison & Co.
SANTIAGO
para mineros
piedras
para herramientas
Climax' y "Cyclone"
anicos
N OPORTUNIDAD
de Mercaderías de

# INFORMACIONES CABLEGRAFICAS DEL EXTERIOR

DE NUESTROS CORRESPONSALES ESPECIALES, VIA EASTERN Y ALL AMERICA CABLES INC. DE "THE UNITED PRESS". — LOS ORIGINALES DE TODOS LOS CABLEGRAMAS QUE SE INSERTAN EN ESTA SECCION, ESTAN A DISPOSICION DEL PUBLICO EN ESTA IMPRENTA

## ALEMANIA

### EL GABINETE SE PRESENTARA AL REICHSTAG A MEDIADOS DE LA SEMANA

BERLIN, 16. — La aceptación por el Canciller Marx de la Cancillería, ha puesto fin, temporalmente, a la grave crisis política surgida del decreto relativo a la bandera nacional. El señor Marx, retiene, además, el Ministerio de Justicia.

El nuevo Gabinete, que está formado sobre la misma base de su predecesor, o sea, de la minoría, se presentará al Reichstag a mediados de la semana. En dicha presentación, el Canciller dará cuenta de la nueva plataforma con que se presentará el Gabinete, la que se tiene entendido que no difiere de la anterior, en sus dos puntos básicos, o sea, la continuación de la política de Locarno, en el exterior, y la consolidación, en el interior.

Se tiene entendido que los socialistas se encuentran dispuestos favorablemente hacia Marx, y que acordarían otorgarle su confianza, lo que asegura la posición del nuevo Gabinete frente al Parlamento; sin embargo, generalmente se opina que este apoyo es sólo de carácter transitorio, porque los grandes asuntos pendientes, tales como el referendum sobre las propiedades de los ex-soberanos, hacen inevitable que el Gabinete cuente con una mayoría basada ya sea en una gran coalición, o en el llamado Bloc Burgués.—(U. P.)

### Manifestaciones nacionalistas en Berlín

BERLIN, 16. — Las organizaciones nacionalistas han efectuado manifestaciones contrarias al referendum sobre las propiedades de los ex-Soberanos. Se arrestó a muchos de ellos, por llevar uniformes de las Ligas fascistas que han sido disueltas por estar complicadas en el golpe revolucionario que preparaban, y que fué descubierto recientemente.

Los encuentros entre los manifestantes nacionalistas, cuyo número se calculaba entre diez y quince mil personas, y los comunistas, hizo necesaria repetidas veces la intervención de la policía, la que cargó a bastonazos.

Se ha anunciado que uno de los espectdores fué herido seriamente a bala.—(U. P.)

### Marx aceptó el cargo de Canciller

BERLIN, 16. — El señor Marx aceptó el puesto de Canciller, manteniendo en el Gabinete a todos los miembros del Ministerio presidido por el señor Luther. (U. P.)

## ITALIA

### EL FALLECIMIENTO DE MOHAMMED VI

#### LA ULTIMA PROTESTA DEL EX-SULTAN

SAN REMO, 16. — El fallecimiento del Sultán Mohammed VI ocurrió en la Villa delle Magnolie, donde residía desde que se vió desterrado a la fuerza, con toda su servidumbre y el harem compuesto de doce esposas.

El Sub-prefecto manifestó la condolencia al Príncipe Sami, sobrino del Sultán que acaba de morir, a nombre del Gobierno Italiano.

El 4 de este mes, Mohammed envió mensajes a todo el mundo mahometano, protestando contra toda decisión que pudierra tomarse en el seno del Congreso Mahometano, como asímismo contra la elección del nuevo Califa. A la vez hacía un llamado a sus fieles en el sentido de prevenirlos contra Kemal, declarando que la autoridad suprema del Califato todavía pertenecía a la dinastía otomana. — (U. P.)

### EL EX-SULTAN DE TURQUIA HA MUERTO

SAN REMO, 16.—Ha fallecido de un ataque al corazón, mientras estaba en su residencia, el ex-Sultán de Turquía, Mohammed VI.—(U. P.)

# Anoche estalló una bomba en la Embajada de EE.UU. en Buenos Aires

## EL EXPLOSIVO FUE COLOCADO EN LA PUERTA DE ENTRADA E HIZO GRANDES DESTROZOS

(Correspondencia cablegráfica de Luis M. Alvarez, especial para "La Nación")

BUENOS AIRES, 17—A media noche, una bomba de dinamita estalló en el edificio de la Embajada Norteamericana, ubicada en la calle Arroyo esquina de la Avenida Alvear.

Los fragmentos del explosivo no han causado desgracias personales; pero en cambio produjeron serios desperfectos en el edificio.

Hasta este momento ignóranse los motivos que hayan inducido a este atentado, pero la policía ha tomado todas las medidas conducentes a descubrir a los autores.

El suceso ha producido alarma e indignación.—(Especial).

BUENOS AIRES, 17. — La bomba que estalló en la Embajada Norteamericana fué colocada en el umbral de la puerta de entrada.

Se trata de una bomba construída con una bala de cañón de 18 libras de peso, rellena con recortes de clavos de acero y trozos de lata.

Se cree que era un explosivo de mecha, pues se han encontrado trozos quemados de ésta.

La fuerza de la explosión destruyó totalmente la puerta, el reboque de la pared de enfrente y los vidrios del edificio de la Embajada. Además causó perjuicios de consideración en los edificios vecinos.

En el momento de la explosión el Embajador estaba ausente y la casa estaba al cuidado sólo de un portero y de la servidumbre.

La policía busca afanosamente los pasajeros de dos automóviles que momentos antes de la explosión se detuvieron en la puerta misma de la Embajada. Se cree qu sus ocupantes son los autores de este atentado.

Las causas que hayan inspirado este acto son desconocidas, pero se hacen diversas congeturas; algunos atribuyen al atentado a causas de orden ideológico, como ser una venganza por la prisión de los súbditos italianos Sacco y Vanzzeti que deben ser juzgados por los tribunales norteamericanos y que ya en otra ocasión provocaron iguales represalias.

El Presidente Alvear, tan pronto como tuvo conocimiento del suceso, se interesó por conocer sus detalles.— (Especial).

# No hay tierra al Norte de Alaska

### Mensajes al Rey de Italia

ROMA, 16.— Amundsen ha enviado el siguiente mensaje al Rey de Italia:

"Me permito expresar mi deferencia y gratitud a Vuestra Majestad por la espléndida cooperación de los italianos en el vuelo trans-polar".

El comandante Nobile, por su parte, envió al Rey el siguiente despacho:

"Al terminar con éxito nuestra empresa, la tripulación expresa a Vuestra Majestad su lealtad y gratitud por el alto apoyo dispensado a la empresa". (U. P.)

### Un cablegrama de Nobile al general Piccio

ROMA, 16. — El comandante Nobile envió el siguiente despacho cablegráfico al general Piccio, jefe de la Fuerza Aérea:

"La etapa polar ha sido cubierta en tres días; el vuelo abarca una distancia de 1,500 kilómetros.

"El Norge" ha respondido a todas las expectativas. La tripulación ha cumplido con su deber en forma magnífica.

Seguirán detalles completos" (U. P.)

### Mussolini quiere premiar a Nobile

ROMA, 16.—Mussolini propondrá al Rey que se le otorgue a Nobile, comandante del dirigible "Norge", la medalla de oro por valentía; que sea elevado al cargo de General de las fuerzas aéreas; que sea nombrado comandante de todo el cuerpo de dirigibles y que se le dé una gratificación de 500,000 liras.

Al tener conocimiento la Reina que María Nobile la hijita del comandante del Norge hacía su primera comunión, le mandó de regalo un anillo de platino con perlas y diamantes por medio de una de sus damas de honor a fin de que lo conservará como un recuerdo.

Mussolini mandó un mensaje a Nobile concebido en los siguientes términos: "Vuestra hazaña triunfal llena de gozo y entusiasmo a todo el pueblo italiano que se siente orgulloso por el hecho. Os abrazo y a vuestros bravos compañeros".

El Príncipe heredero, el Duque de Aosta, los demás príncipes reales y el Gobierno noruego telegrafiaron a la señora del comandante Nobile sus felicitaciones por la hazaña. El Sub-Secretario Bonzani a nombre del Cuerpo aeronáutico fué personalmente a rendirle homenaje.—(U. P.)

### La llegada de Amundsen a Nome

NOME, 16. — A las 4.30 de la mañana llegaron a esta Amundsen, Ellsworth, Wisting y Omdhal, miembros de la tripulación que voló sobre el polo en el dirigible "Norge". Los expedicionarios tuvieron que arrastrar sus embarcaciones sobre el hielo en una extensión de millas desde Fort Clarence. (U. P.)

### El aterrizaje en Teller

NOME, 16. — Amundsen y sus compañeros han declarado que el "Norge" giró durante dos horas sobre Teller después de lo cual el ancla fué lanzada para ser cogida por cien personas que prestaban su ayuda en tierra. Uno de los tripulantes d la nave aérea descendió luego por medio de una escala a fin de hacerse cargo de la obra de amarra y dirigir la operación.

Declararon los tripulantes del "Norge", además, que seguramente les habría sido imposible continuar el vuelo a Nome, como había sido su intención en un principio, en vista de un escape de gas que s observó.

El viaje desde Spitaberga requirió 72 horas. De Point Barrow siguieron la línea de la costa sur de Omdahl, a fin de regresar a Teller con el objeto de vigilar el desarme.—(U. P.)

### No hay tierras al norte de Alaska

NOME, 16. — Omdhal, acompañante de Amundsen en su vuelo sobre el polo, ha hecho las siguientes declaraciones:

"No descubrimos tierra alguna. El "Norge" se portó maravillosamente bajo condiciones de prueba. Nos fué imposible llegar a tierra; pero nos faltó muy poco; nos vimos obligados a aterrizar en Teller; el tiempo era de niebla y nieve y fuimos muy afortunados al avistar a Teller.

"Hemos llegado a la conclusión de que no hay tierras en el norte de Alaska.

"El "Norge" aterrizó sobre el hielo de Teller e inmediatamente se dió salida al gas del dirigible que ha quedado prácticamente desmantelado. Riiser Largsen, segundo comandante del dirigible ha quedado a cargo de él". (U. P.)

# ¿SE ROMPERA ESTA SEMANA EL IMPASSE DE WASHINGTON?

## TODAS LAS OPINIONES ESTAN DE ACUERDO EN QUE SE DEFINIRA LA SITUACION CON LA ACEPTACION DE ALGUNA DE LAS FORMULAS DE Mr. KELLOGG

La carencia de noticias concretas sobre las negociaciones que se desarrollan en Washington, ha mantenido durante el día de ayer en nerviosa espectativa a los círculos oficiales y extraoficiales.

La creencia, cercana a la convicción, de que se producirán de un momento a otro acontecimientos de importancia y de que su punto de origen será la Secretaría de Estado norteamericana, es cosa que no oculta nuestra Cancillería, y así lo han permitido vislumbrar las informaciones que allí se nos proporcionaron y que publicamos en nuestra edición anterior.

### La última noticia recibida en la Cancillería

Aparte de la noticia que se espera sobre la fórmula de arreglo de Mr. Kellogg, que tiene visos de llegar a concretarse y que no contenga los inconvenientes de las ya rechazadas, había otro suceso de importancia que preocupaba también la atención de la Cancillería.

Nos referimos a la conferencia que debieron celebrar ayer el Secretario de Estado norteamericano y el Embajador de Chile, señor Cruchaga Tocornal.

El día anterior tuvo lugar una entrevista de Mr. Kellogg con el Embajador peruano y se avisó inmediatamente que el Mediador consultaría a nuestro Plenipotenciario.

Esta última reunión debió celebrarse ayer, pues, según nuestras informaciones, la última noticia recibida en la Cancillería fué el anuncio de ella por el Embajador señor Cruchaga.

### Las familias peruanas continúan partiendo a Lima

ARICA, 16.—El transporte peruano "Huallaga" llegó con provisiones para el "Rimac". Varias familias peruanas de Tacna se han embarcado en el "Huallaga" con el propósito de trasladarse a Lima.—(U. P.)

### No se tienen noticias sobre esta entrevista

Al tanto de la importancia de esta reunión, inquirimos noticias sobre su resultado, de varias personas interiorizadas en la Cancillería.

Uno de nuestros entrevistados nos manifestó que por ser día festivo había perdido contacto por algunas horas con las actividades o negociaciones relativas al problema del Norte, no estando, por supuesto, en condiciones de proporcionar noticias al respecto.

Nos adelantó su creencia de que nada nuevo había ocurrido.

Poco después de las diez de la noche el Ministro de Relaciones señor Beltran Mathieu, no tenía informaciones sobre este u otro particular.

### Una fórmula que se da como probable

En el trascurso de las consultas que hiciéramos para indagar detalles o pormenores sobre la situación, tuvimos oportunidad de orientarnos acerca de la opinión dominante en los diversos círculos, con relación a una fórmula de arreglo a la que se ha rodeado de muchas probabilidades de éxito.

En las noticias llegadas de Arica se ha dicho que se estaría ya al borde de la realización de una gestión que consultaría la realización de la encuesta plebiscitaria, seguido este acto de una negociación con Bolivia.

Parcos en declaraciones, los funcionarios de la Cancillería no nos confirmaron sus posibilidades y al ser interrogados en otro sentido tampoco atribuyeron consistencia a dicha rumoreada negociación.

### El Gobernador de Arica conferencia con el general Lassiter

ARICA, 16. — El Gobernador, señor Garay, conferenció con el general Lassiter sobre los incidentes de la noche del Viernes. — (U. P.)

## LO QUE HAY DEBAJO DE LA SUPERFICIE DEL IMPASSE EN LAS NEGOCIACIONES

### LA SEMANA ENTRANTE SERIA UNA DE LAS MAS CRITICAS

WASHINGTON, 16. — Debajo de la superficie del impasse en las negociaciones de Tacna y Arica, se ha podido saber que la diplomacia chilena hace esfuerzos para persuadir a Kellogg a fin de que de lugar a la celebración del plebiscito, en la inteligencia de que el vencedor entraría a tratar con Bolivia respecto a sus aspiraciones

Sin embargo, hay poca esperanza en favor de esta proposición en cualquiera de los círculos afectados.

Los peruanos, por su parte, se sienten confiados de que si llega a resolverse por el método plebiscitario, éste sólo podría ser puesto en práctica una vez otorgadas todas las garantías adecuadas, sobre todo el retiro de los militares y la anulación de los registros ya efectuados.

En algunos círculos informados se dice que ambos bandos podrán llegar a un acuerdo sobre la base de un arreglo dentro de la próxima quincena. Se cree que la semana entrante podrá ser una de las más críticas que han habido, desde la iniciación de las negociaciones. — (U. P.)

### UNA INFORMACION EXTRA-OFICIAL QUE CIRCULO EN ARICA

ARICA, 16. — En los altos círculos oficiales de esta ciudad no se han recibido noticias relacionadas con el presunto acuerdo a que se habría llegado en Washington, y no se da crédito a la información extraoficial que circula actualmente en ésta en el sentido de que ese acuerdo ya ha sido firmado.—(U. P.)

### La reunión plebiscitaria de hoy

En la mañana de hoy se verificará la anunciada reunión de la Comisión Plebiscitaria.

Por las noticias trasmitidas desde Arica, en esta sesión se tratarían asuntos relacionados con el presupuesto de gastos de la Comisión y con la organización de la Junta de Apelaciones.

Sin embargo, los corresponsales han estado informando que la delegación norteamericana se ha mantenido en continuo contacto y cambio de comunicaciones en clave con la Secretaría de Estado.

No sería, pues, un suceso inesperado que se planteara alguna cuestión no contemplada en la tabla de asuntos a tratar.

### Nos acercamos al anunciado desenlace

Un autorizado funcionario nos declaró anteayer y así lo dijimos en nuestra anterior edición, que estamos en la inminencia de que se produzca de un momento a otro la realización de algunas de las fórmulas de arreglo que se estudian.

Esta inminencia está en pie y así lo juzgan las noticias que llegaron de la zona plebiscitaria en el día de ayer y la ratificación de las declaraciones que se nos hicieron.

Hoy se inicia una semana que la unanimidad de las opiniones señalan como período de extraordinaria espectación; hay un acuerdo manifiesto de que e nsu trascurso se producirán acontecimientos trascendentales en la cuestión del Norte.

### Sr. Coolidge resolverá en favor del Plebiscito

#### COMENTARIOS DEL "WASHINGTON POST"

WASHINGTON, 16. — El "Washington Post", comentando la cuestión de Tacna y Arica dice que "aunque Kellogg continúa sus esfuezos encaminados a un arreglo amistoso es evidente que su optimismo tendrá que ser abatido por la negación del Congreso chileno a aprobar cualquier arreglo que no sea el plebiscito. Parece que el Gobierno de Chile aún no ha dado una respuesta decisiva a las proposiciones de Kellogg, pero se da por descontado que no se opondrá a la decisión manifestada por el Congreso".

Pasando revista a las dificultades que existen para el establecimiento de las condiciones plebiscitarias aceptables por los dos países, el "Washington Post" agrega: "el error fundamental fué cuando el laudo daba lugar al plebiscito permitiendo, al mismo tiempo, que la posesión y las organizaciones administrativas de los territorios permanecieran en manos de uno de los dos bandos".

Concluye el artículo citado diciendo "Si Coolidge resolviera en favor del plebiscito como el único camino conducente a un arreglo, esto naturalmente requerirá el establecimiento de condiciones que aseguren una votación justa, ontándose en ese caso con el apoyo de la opinión pública de los Estados Unidos".—(U. P.)

### Largos despachos en clave llegaron de Washington

ARICA, 16.— Despertó profundo interés la noticia publicada hoy de que estaba próximo en Washington un acuerdo sobre la base de que se realizaría el plebiscito, en el entendimiento de que el vencedor entablará negociaciones con Bolivia para darle salida al mar.

En todos los círculos se dice que no hay confirmación oficial de tal noticia; pero numerosas indicaciones dejan creer que están pendientes importantes acontecimientos próximos.

La secretaría de la delegación americana trabajó toda la noche, en la recepción, según parece, largos despachos en clave llegaron de Washington.—(U. P.)

### Se anuncia una discusión oficial sobre los incidentes de la noche del Viernes

ARICA, 16.—Los juristas americanos tomaron declaración a los peruanos heridos en los incidentes de la noche del Viernes. Se anticipa que en la reunión que se celebrará mañana la Comisión Plebiscitaria se desalloará una discusión oficial sobre tales incidentes.—(U. P.)

El Dolor de Cabeza se ríe de vendas y compresas, pero se rinde ante las Cápsulas de Nervalina

¡PIELES PIELES!

La única verdadera realización de pieles del año, es la que ofrece durante la presente semana.

La PELETERIA "CATEDRAL"

1484.—CATEDRAL.—1484, CASI ESQUINA SAN MARTIN

Damos a continuación nuestra lista de precios:

PALETO de Nutria Australia, recto, largo 1 mt., a $ 780
PALETO de Nutria Australia, recto, largo 1.20, a $ 820
PALETO de Nutria Australia, recto, largo 1.20, talle grande ... $ 960
PALETO de Nutria Australia extra-fina, con godet, con cuello y puños de fantasía, largo 1.05 a ... $ 960
PALETO de Nutria Australia, extra-fina, con godet, largo 1.08 y 1.10, a ... $ 980
PALETO de Nutria del Canadá, con godet, con cuello y puños de tartorell, modelo muy elegante, largo 1.10, a ... $ 1,100
PALETO de Nutria del Canadá, con godet, con cuello y puños de chinchilla, largo 1.10, a ... $ 1,150
PALETO de Schevrett, largo 1 metro, a ... $ 750
PALETO de Schevrett, largo 1.10, a ... $ 850
PALETO largo de Petit Gris Luxtré, a ... $ 2,400
PALETO de Murmell Vison, largo 1.20, a ... $ 2,200
PALETO de Astrakán legítimo, largo 1.10, que vale 3,500, solamente a ... $ 2,400
CAPA de Nutria del Canadá, larga, hasta el ruedo $ 970

Ofrecemos además un selecto surtido de ABRIGOS, CAPAS, ECHARPES Y ZORROS, que no detallamos sus precios, pero que son de real oportunidad.

Tenemos también una gran variedad en cueros para adornos a precios sumamente bajos.

Taller para la confección y transformación de toda clase de pieles, conforme al modelo que se indique.

PRECIOS MODICOS

CATEDRAL 1484, CASI ESQ. SAN MARTIN

A los que no salieron a veranear

HOY UNICA OPORTUNIDAD EN EL

Teatro Principal

LA HERMOSA PELICULA DE LA ANDES FILM

Excursión por los Ríos y Lagos del Sur

Valdivia y sus hermosos alrededores, Puerto Montt, Lago Llanquihue, Ancud, Castro y festejos del Centenario de Chiloé.

Esta película irá al extranjero en la próxima semana.

Cuando Ud. esté en peligro NO DESESPERE

Todo comerciante debe saber que ordenando sus anuncios en "La Nación", su negocio se estabilizará.

La Sección Propaganda ilustrará sus avisos sin alterar su costo.

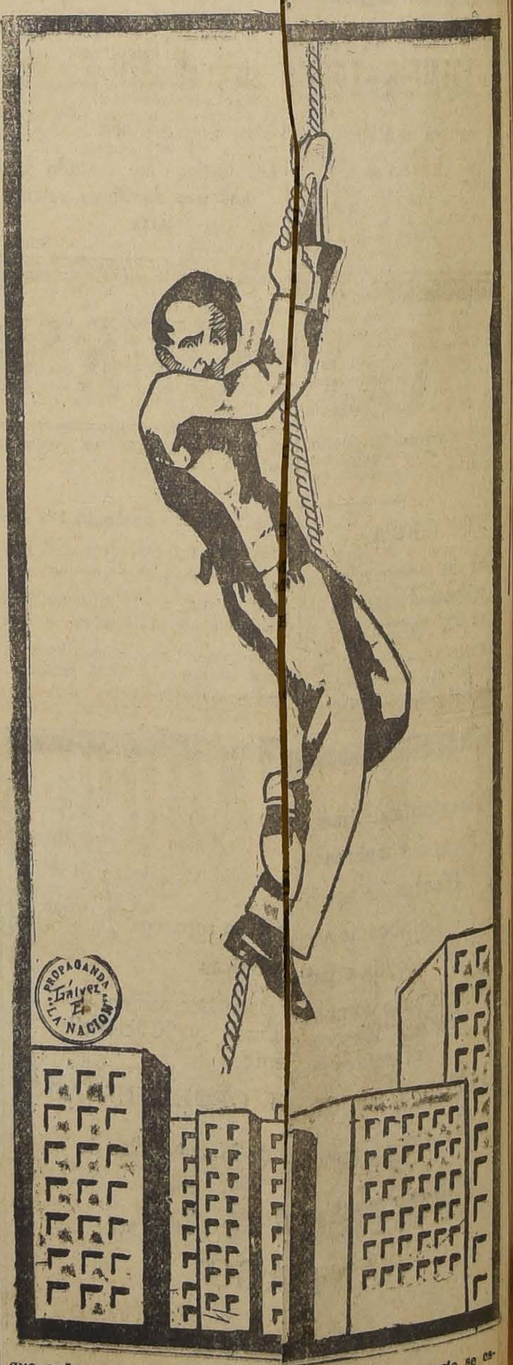


SECCION PROPAGANDA

# Natalicio de Alfonso XIII

Cuarenta años de edad cumple hoy el Rey de España, Alfonso XIII. Este aniversario ha de ser celebrado con júbilo, no sólo por los súbditos del Rey, sino por todos los que simpatizan con el joven monarca, por ver en él a un jefe de Estado sensato y noble.

Pocos reyes han nacido bajo una estrella como la del hijo de María Cristina, pues Alfonso reinaba ya, tenía su trono en el corazón de su pueblo, antes de nacer.

Cabe, en efecto, a la esposa de Alfonso XII, a la enérgica y hábil Regente, la gloria de haber educado a uno de los soberanos más justos y populares de la historia contemporánea.

Cuando don Alfonso subió al trono, en 1902, parecía traer desde la cuna la paz y la prosperidad para España fatigada de la historia. Sobre el clamor de los partidos se irguió su real figura con trazos enérgicos y perfilóse su anhelo de justicia y de equidad.

Todo es bello y romántico en este descendiente de los Borbones. Su juventud, su casamiento por amor, la serenidad de su vida privada, el cariño a su pueblo y su valor demostrado en varias trágicas ocasiones.

Desde el punto de vista humanitario, le ha correspondido al monarca hispano un simpático papel en la pasada contienda europea, consiguiendo salvar la vida a muchos sentenciados por las duras leyes de la guerra, y llevar la tranquilidad a no pocos hogares.

El resplandor de la lucha no ha turbado la paz del solar español. La vieja Hispania de las leyendas de hierro, bajo el cetro de Alfonso XIII, ve resurgir sus ciencias y sus artes en una resurrección espiritual llena de grandeza y recuerdo.

**FUNERALES.**— En la mañana de ayer fueron sepultados en el Cementerio General los restos de la señora María Pérez de Silva, cuyo fallecimiento ocurrido en Antofagasta, ha causado hondo sentimiento de pesar en el círculo de sus relaciones.

**LA RECEPCION DE HOY EN LA LEGACION DE ESPAÑA.**— El Ministro de España y señora de Almeida y Herreros, ofrecerán esta tarde una recepción a sus relaciones sociales y colegas del Cuerpo Diplomático, en celebración del onomástico de S. M. el Rey don Alfonso XIII.

**A ESTADOS UNIDOS.**— Mañana parte a Valparaíso, donde se embarcará en viaje a Nueva York, el señor Guillermo Martínez Richards.


**PEDRO GANDULFO G.**
DENTISTA

Ayudante de Protesis y exayudante de Cirugía de la Escuela Dental. San Isidro 89.

**PABLO CORTE B.**
DENTISTA

Ayudante de Cirugía y Coronas y Puentes, de la Escuela Dental. San Isidro 89.


# EL LADIES - MEET DE AYER EN LOS FUNDOS "EL CORTIJO" Y "LO CAMPINO", DE QUILICURA

## El Santiago Paperchase Club alcanza gran éxito en su reunión inaugural de temporada

La inauguración de la temporada del Santiago Paperchase Club con el ladies meet llevado a efecto ayer en Quilicura constituyó todo un acontecimiento social y deportivo.

A las 10 A. M. se dió la partida desde la Plazuela de la Estación Mapocho a un hermoso conjunto de jinetes y amazonas pertenecientes a la mayoría de los clubs de Paperchase de la capital. Intervinieron también algunos oficiales de los regimientos montados de la guarnición. Siguieron a los concursantes en el meet distinguidos aficionados a la equitación, en coches y autos.

La comitiva tomó por la Avenida La Paz y Plazuela de Chacabuco en dirección a las casas del fundo "El Cortijo", donde se sirvió el "check".

Desde las indicadas casas se hizo el recorrido del paperchase en dirección al fundo "Lo Campino", de don Aquiles Vergara Vicuña. Los diversos obstáculos naturales existentes en los hermosos campos del lugar fueron salvados con toda maestría por los avezados jinetes militares y civiles.

Poco después de mediodía, bajo los frondosos árboles del parque central de "Lo Campino" se sirvió el almuerzo, donde se hizo derroche de buen humor y camaradería, continuándose con una animada matinée y baile que se prolongó hasta avanzadas horas de la tarde.

**BAUTIZO.**— Ayer fué bautizada por el Pbro. don Francisco Hevia, en la parroquia de la Asunción, Eliana Etelvina, hija de don Juan I. Valenzuela y de la señora Raquel Mujica de Valenzuela. Fueron sus padrinos don Juvenal Mujica y señora Nicolasa Pacheco de Mujica.

**NACIMIENTO.** — El Domingo 16 del presente, nació en esta ciudad María Blumer Salcedo, hija de doña María Aurelia Salcedo de Blumer y de don Manfredo Blumer Salcedo.


ASISTA UD. HOY A LOS
BAILES
— DE —
"El Garrón"
— DE —
6 a 8.30 y a las 10 P. M.
16—M.

Orquesta Rispoli
ENTRADA:
Tarde $ 3. Noche $ 4.

Profesora
Señora ELENA GUTIERREZ
Profesor
SERGIO SALAMOR


**A BUENOS AIRES.** — En la combinación del Miércoles próximo partirán a Buenos Aires el señor Armando Manni F. y señora Iole Brusadelli de Manni.

—En la combinación transandina de ayer regresó a Buenos Aires el Agregado Comercial a la Embajada argentina en esta capital.

**COMIDA.** — La señora Olga Budge de Edwards, ofreció el Viernes último una comida a un grupo de sus relaciones en su residencia de la Alameda.

**RESIDENCIA.** — Han fijado su residencia en Catedral 3154 las señoritas María Mercedes y María Teresa Gundián del Río.

**RECEPCION.** — La señorita Sofía Valdés Blanco, ofrecerá en breve una recepción a sus relaciones.

**ENFERMOS.** — Se acentúa la mejoría de la señora María Luisa Mac-Clure de Edwards.

—Delicado de salud se encuentra don Oscar Guzmán Silva.

**DESPEDIDA DE SOLTERO.** — Anoche se efectuó en el Club de la Unión el banquete que un grupo de amigos daba al señor don Hernán del Río, con motivo de su próximo matrimonio.

Asistieron los señores:

Arturo Roldán, Walter Muller, Alberto Pizarro, Ricardo González Cortés, José A. Pérez Valdés, José Rafael Orrego, Elías de la Cruz, René Prieto, Manuel Zañartu, Héctor Marchant, Raimundo del Río, Alfonso del Río C., Oscar Donoso G., H. Diamond, Enrique Fernández C., Ambrosio del Río A., Agustín Vial, Alfonso Fernández, Armando Urrutia, Carlos Vial Infante, Rafael Errázuriz, Daniel Risopatrón, Mardoqueo Fernández, Eugenio del Río A., Jorge Huneeus Lavín, Alberto Echaurren O., Marcos Orrego, Gustavo del Río, Julio Vidal, Dr. Fuenzalida Correa, Julio Piwonka, Alfredo Lynch, Roberto Gibson y Guillermo Franklin.

**CLUB DE SEÑORAS.** — Mañana, a las 6.15 estrena esta Sala la última producción de la célebre artista Mae Murray, titulada, "Muñequita de Lujo", donde esta actriz interpreta su famosa danza El Abanico Humano, donde pone de relieve todo el exquisito arte que le caracteriza en sus creaciones. El argumento de esta cinta es de sumo interés, que sabrá corresponder al éxito que ha tenido desde su estreno. La orquesta Alex ha preparado un escogido programa musical.

**Conferencia.** — El próximo Miércoles, a las 6.30, dará en la tribuna de este Club una interesante conferencia la señora Clarisa Polanco de Hoffmann (Clary), cuyo tema versará sobre "El Escritor Español, Ricardo León y sus Obras". Completará esta velada el siguiente programa musical:

Maestro Commendatore, Profesor Juan Edgardo Oberstetter y su alumno don Luis Rathgeber. Dúo de Lucía de Lamermoor, Verdi. Les Contes de Hoffmann, Offenbach. Viejo Amor, canción mexicana. Acompañará al piano la señorita Isolde Schrader.

La entrada será libre.

**LA GRAN ASAMBLEA DE ESTA TARDE.**— Esta tarde, a las 5.30 P. M., se efectuará una gran asamblea en el Teatro de los Padres Franceses, en celebración del Día de la Joven Católica.

He aquí su programa:

1. Piano por la señorita Raquel Opazo Tocornal.
2. Discurso por la Presidenta de la J. C. F., señorita Teresa Ossandón Guzmán.
3. Canto por la señorita Teresa Fernández, socia del centro de Angol, acompañada al piano por la señorita Urzúa.
4. Piano por la señorita Raquel Opazo Tocornal.
5. Conferencia de Ginés de Alcántara, titulada: **"Un alma de hombre: Josué Borsi"**, inspirada en la vida de este gran escritor italiano muerto en la guerra.

La entrada es libre, y se ruega a las socias ocupen los primeros asientos de platea.

# LOS PROGRAMAS DE HOY

## TEATROS

**COMEDIA. (Huérfanos 1180).— Compañía Lupe Rivas Cacho.**— Tarde: "El terrible Firpo" y "El Muerto... murió". Noche: "El muerto murió" y "El bueno de Guzmán".

**SANTIAGO. (Merced 847).— Compañía Herminio Yacucci.**— Tarde: "Mi suegra es una fiera". Noche: "Maternidad".

## CINES

**ALHAMBRA. (San Antonio esquina Monjitas).**— Tarde y noche: "Don Juan de Austria", por Edmundo Lowe, Blanca Sweet, Aileen Pringle y Paulina Starke.

**APOLO. (Victoria frente a Juan Vicuña).**— Tarde y noche: "Los amores de Enrique IV".

**ATENAS. (Maestranza 1035).**— Tarde y noche: "Los amores de Enrique IV".

**AVENIDA. (Vicuña Mackenna 624).**— Tarde y noche: "Peter pan", por Betty Bronson.

**AVENIDA MATTA. (Avenida Matta 618).**— Tarde y noche: "El último varón sobre la tierra", por Earle Fox y "El Rayo Escarlata" por Jack Daugherty y Lola Todd.

**BRASIL. (Brasil esquina de Huérfanos).**— Descanso.

**CAUPOLICAN. (Avenida Central esquina Madrid).**— Tarde y noche: "Los amores de una reina", por Aileen Pringle y Conrado Nagel.

**COLON. (Plazuela Ecuador).**— Tarde y noche: "Desórden y Genio", por Natalia Lisenko.

**DELICIAS. (Delicias esquina San Alfonso).**— Tarde y noche: "La desencantada", por Mary Philbin.

**DIECIOCHO. (Dieciocho 14).**— Tarde y noche: "Alas cortadas", por Bebé Daniels.

**ELECTRA. (Catedral esquina Sotomayor).**— Tarde y noche: "La voz del alminar", por Norma Talmadge.

**ESMERALDA. (San Diego 1935).**— En reconstrucción.

**EXCELSIOR. (Independencia 1070).**— Tarde y noche: "Los amores de Enrique IV."

**FRANKLIN. (San Diego 2015).**— Tarde y noche: "La quimera del oro", por Chaplin.

**HIPPODROME CIRCO. (Artesanos 725).**— Tarde y noche: "Los enemigos de la mujer" por Alma Rubens y Lionel Barrymore.

**IMPERIAL. (San Diego 1344).**— Tarde y noche: "Los amores de una reina", por Aileen Pringle y Conrad Nagel.

**IMPERIO. (Estado 239).**— Tarde y noche: "Dolor", por France Delhia.

**INDEPENDENCIA. (Independencia 373).**— Tarde y noche: "Los pilletes de París", por Jean Forest y "Crimen vengado", por Jack Hoxie.

**IRIS. (Castro 130).**— Tarde y noche: "Los amores de Enrique IV".

**LATORRE. (Delicias 3734).**— Tarde y noche: "Que nunca lo sepa mi hija", por Jane Novak.

**MUNDIAL. (Plazuela Almagro).**—Tarde y noche: "El peregrino" por Gretta Nissen y William Collier, Jr.

**ODEON. (Barroso esquina San Pablo).**— Tarde y noche: "En las selvas de Africa".

**O'HIGGINS. (San Pablo esquina Cumming).**— Tarde y noche: "El Peregrino" por Greta Nissen y William Collier, Jr.

**POLITEAMA. (Portal Edwards).**— Tarde y noche: "El recuerdo de su madre", por Jean Forest.

**PRINCIPAL. (Ahumada 162).**— Tarde y noche: "Chile futuro, país del turismo" y "Hotel de Micos".

**RECOLETA. (Avenida Recoleta 345).**— "Don Juan de Austria", por Edmundo Lowe. Aileen Pringle, Blanche Sweet y Paulina Starke.

**REPUBLICA. (Avenida República 239).**— Tarde y noche: "El recuerdo de su madre", por Jean Forest.

**SALA ORIENTE. (San Francisco 178).**— Tarde y noche: "Desórden y Genio".

**SETIEMBRE. (Delicias 404).**— Descanso.

**SPLENDID. (Huérfanos 1060).**— Tarde y noche: "El Halcón de los Mares", por Milton Sills y Enid Bennet.

**VICTORIA. (Huérfanos esquina San Antonio).**— Tarde y noche: "El secreto de Eva", por Betty Compson y Jack Holt.

**YUNGAY. (Plaza Yungay).**— Tarde y noche: "El hombre que ella no amaba", por Seena Owen y Marta Mansfield.


COLLCLORINA 18
M. R.
CALMA RAPIDAMENTE DOLORES DE ESTOMAGO, COLICOS, CALAMBRES, NEURALGIAS, Etc.
A base: Cloroformo y Opio.


## Teatro de la Comedia

**Vermouth, "El terrible Firpo" y "El muerto... murió".— Noche: "El bueno de Guzmán" y "El muerto... murió".—Beneficio de Pompín Iglesias y Emilio Cabrera.**— "El muerto... murió", irá en las dos funciones de hoy, completándose el programa de la vermouth con la graciosa humorada "El terrible Firpo", en la que actúan todas las primeras partes de la compañía.

La función de la noche se complementa con "El bueno de Guzmán", la graciosa zarzuela española estrenada en el beneficio de Lupe por esta compañía, y que halla en esta artista, Pompín, Cabrera, Arozamena, María Camacho y Peón unos intérpretes muy celebrados. Lupe Rivas está simpatiquísima en su rol de Paquita y lleva su papel con singular gracia y donosura.

—El Jueves próximo, en la función nocturna se festejará a los primeros actores cómicos Pompín Iglesias y Emilio Cabrera, con una velada extraordinaria que contendrá un programa novedoso y atrayente. Estos artistas se tienen ganado un merecido prestigio entre nuestro público, pues durante la temporada de revistas del Comedia se han hecho aplaudir con entusiasmo en sus interpretaciones cómicas tan originales.

## Teatro Santiago

**Vermouth: 'Mi suegra es una fiera".— Noche: "Maternidad".—Próximos estrenos.**— La obra que va a escena en la vermouth de hoy "Mi suegra es una fiera", es una de las más afortunadas producciones de Julio F. Escobar y la compañía Yacucci cuenta con los elementos artísticos para darle una cumplida interpretación. Las divertidísimas escenas de esta obra, así como sus chistes, han contribuído al éxito duradero de ella en los escenarios argentinos, donde se ha representado infinidad de veces consecutivas.

La función de la noche se hará con una nueva representación de la bonita comedia dramática "Maternidad", original del prestigiado autor italiano Roberto Bracco y que ha sido traducida con fortuna al español, por Cataldo Marcial.

En esta semana se estrenará la divertida obra "Trifón y Sisebuta" (don Fausto y doña Crisanta), original de Enrique García Velloso y que fué interpretada en la capital argentina durante largo tiempo.


¡NO PIERDA SU TIEMPO!
Diríjase al momento donde Morel, San Antonio 85, donde encontrará las últimas novedades en calzado de lujo y de fantasía.


## El gran concierto de hoy

Esta tarde a las 6 1|4 se llevará a efecto en el Club Alemán la audición de arte que ofrecen los esposos Von-Scheele-Vidor, artistas que visitan nuestro país.

La crítica europea ha dado ya su veredicto acerca de los artistas mencionados, emitiendo elogiosos conceptos sobre sus cualidades.

El estudio asiduo, unido a sus naturales dotes de verdareros artistas, han sido los factores que siempre los han llevado al triunfo.

El programa que se desarrollará consta de números selectos de los más eminentes maestros del arte musical.

Los antecedentes que se mencionan hacen augurar un nuevo éxito para los aclamados artistas.

Las localidades se encuentran en venta en la Casa Grimm y Kern.

## El estreno de "Claveles y Albahacas"

Con todo entusiasmo y dedicación se han iniciado en el Comedia los ensayos de la revista nacional "Claveles y Albahacas", de la que son autores Genaro Prieto, Armando Hinojosa y el maestro Osman Pérez Freire. Lupe Rivas Cacho ha querido corresponder a las manifestaciones de cariño y de admiración que aquí se le han prodigado, estrenando con su compañía una obra nacional y, debemos decirlo, ha estado muy afortunada al solicitarla a los mencionados, pues su fama de escritores de gracia y originalidad es muy merecida y justa.

## Compañía de Operetas Soler-Vela

La temporada que iniciará entre nosotros la compañía española de operetas Soler-Vela, está llamada a contar con la aceptación unánime de los aficionados, pues nos serán dadas a conocer las más preciosas obras del género recientemente estrenadas en Europa, a través de una interpretación brillante como la que puede esperarse de los elementos que forman este celebrado conjunto.

La participación de las tiples Adriana Soler y Pierrette Fiori en estas interpretaciones es una seguridad de buen éxito. Por otra parte, vienen también como primera figura el barítono José Vela, el tenor Juan Pombet, la tiple cómica Teresita Arce, el primer actor Garrido, la característica Anita Hernández y la pareja de bailes internacionales Rossi y Rosy.


NO OLVIDE QUE EN EL CURSO DEL MES PROXIMO PODRA UD. CONTAR EN SU CASA CON EL PRODUCTO

MILKO
(M. R.)

o sea con la leche desecada más pura y sana que es dable obtener.

Después de la buena leche materna, MILKO es el alimento soberano para devolver la salud y las fuerzas a los niños enfermos y para evitar muchos trastornos y enfermedades a los niños sanos.

Para las personas débiles o convalecientes, MILKO es un alimento de fácil digestión y de un gran poder nutritivo.

CONCIERTO
Von SCHEELE-VIDOR
Sra. CARMEN VON SCHEELE (canto).
Sr. EMERICH VIDOR (piano)

A pedido de numerosos aficionados, estos eminentes artistas ofrecerán una nueva audición en los Salones del

Club Alemán
CATEDRAL 1049
LUNES 17 a las 6.30 P. M.
PROGRAMA SELECTO
ENTRADAS:
CASA GRIMM Y KERN
AHUMADA 99, ESQUINA MONEDA
17—M.

MEDIAS
GRAN BARATURA
VENTA DE SALDOS
Para reducir un poco nuestro enorme surtido, hemos resuelto realizar unas 20 clases de medias de seda, que se venderán, sin tener en cuenta su verdadero valor, a los siguientes precios. Habrá sólo 4 categorías:
MEDIAS de seda, buena clase .. .. .. .. .. $ 6.80
MEDIAS de seda, fina .. .. .. .. .. .. .. $ 8.80
MEDIAS de seda, entera natural .. .. .. .. $ 11.90
MEDIAS de seda, natural, Holeproof.. .. .. .. $ 19.80
¡EL QUE MADRUGA SE LLEVARA LAS MEJORES!
LA REINA DE LAS MEDIAS
AHUMADA 360

CONCURSO BORAXOL

UN PRIMER PREMIO DE $ 100. — UN SEGUNDO PREMIO DE $ 50. — Y TRES PREMIOS DE UNA DOCENA DE JABON BORAXOL CADA UNO
CONDICIONES:

Mándenos hasta el 20 de Mayo corriente un dibujo original y llamativo, en tinta china o a tres colores, de cualquier tamaño, que haga alusión al JABON BORAXOL o a alguna o a todas las cualidades que lo han hecho el más famoso de los jabones de tocador, a saber: su calidad insuperable, perfume fragante y delicioso y suavidad, que lo hace obligatorio para las damas, las guaguas y demás personas de cutis delicado.

Otorgaremos los premios, a nuestro juicio, tomando en cuenta la originalidad, la ejecución y la posibilidad de usarlo para nuestra propaganda en forma de cartón o pequeño afiche.

Los dibujos enviados quedan de nuestra propiedad.

Publicaremos la lista de los trabajos premiados en los principales diarios de Santiago, desde el 21 de Mayo hasta fines del mes.

Prorrogamos el plazo de entrega hasta el 31 de Mayo, a pedido de muchos interesados y publicaremos los premiados en los primeros días de Junio.

LABORATORIO CHILE
SANTIAGO — CASILLA 87 - D — Av. ECUADOR N.° 3556.
15—M.

RADIADORES ELECTRICOS
Desde $ 50 c.u.

Aproveche la tarifa baja de la Cía. de Electricidad y el precio de nuestros radiadores que es el más barato de plaza.

RAAB, ROCHETTE, ROCA & Cía.
ESTADO 235, SANTIAGO — VALPARAISO, BRASIL 264

— TERRAZA —
ARMENONVILLE
EL CENTRO OBLIGADO DE NUESTRA JUVENTUD ELEGANTE


INSPECCION de AGUA POTABLE y DESAGÜES
CONCURSO
Llámase a concurso para proveer el puesto de gásfiter del Servicio de Peumo.
Bases: Agustinas 1336.
EL INGENIERO-DIRECTOR
R. LIRA.

INSPECCION de AGUA POTABLE Y DESAGÜES
CONCURSO
Llámase a concurso para proveer el puesto de Inspector del Servicio de Alcantarillado y Agua Potable de Taltal con renta anual de $ 6.600, más el 20 o|o de gratificación de zona. Las bases y condiciones pueden consultarse en las Oficinas de la Inspección de Agua Potable y Desagües, Agustinas 1336, Santiago.
EL INGENIERO-DIRECTOR


Polvos JAVA
de BOURJOIS
28 Place Vendôme, Rue de la Paix - PARIS
Polvo Creado en el año 1840
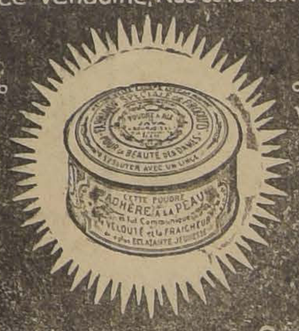
de Mayor Venta en el Mundo Entero
Se expende en todas las farmacias y Almacenes bien surtidos, en colores
Blanco, Rachel, Natural, Ocrée, Rosado
al precio de
$ 2 Caja Media — Y — $ 4 Caja Grande

**Imperio**

**HOY** Grandioso y Emocionante Estreno de Arte Frances

Especial, 6.30

Noche, 9.40

Localidades numeradas

El era un hombre para quien el arte era una religión; ella era una mujer frívola que buscaba un amor novelesco que la absorbiera por completo. Fué así cómo el artista llegó a crear su obra a costa de su corazón

# DOLOR

DESNUDOS DE ARTE
ESCENAS DE OPIO
TODO EL PARIS ELEGANTE Y NOCHERIEGO. LOS TEATROS, LOS GRANDES CABARETS, LOS BOULEVARES

CREACION DE

**FRANCE DELHIA**

UNA DE LAS MUJERES MAS BELLAS DE PARIS

Pasión, lujo, interés, arte, delicadeza.

TRISTAN REMY, LUCIEN DELSACE, actuarán en esta gran cinta

CHILEAN CINEMA CORP.

GRAN ORQUESTA GRAZIOLI

TEATRO Av. MATTA

Av. MATTA FRENTE A SAN ISIDRO

Orquesta cantante de 8 Profesores

HOY LUNES A LAS 6.30 Y 9.30

DOS GRANDES ESTRENOS. Primera parte, estreno DE LA LINDA CINTA FOX DE GRAN COMICIDAD:

**El Ultimo Varon sobre la Tierra**

CREACION COMICA INSUPERABLE DEL JOVEN ACTOR EARLE FOXE Y DE MIL LINDAS CHICAS

Segunda parte, estreno de la primera función de la más sensacional de las series filmadas hasta hoy

**El Rayo Escarlata**

Gran interpretación del actor atleta JACK DOUGHERTY y LOLA TODELN

**T. INDEPENDENCIA-HOY-Los Dos Pilletes**

CAPITULO PRIMERO DE LA FAMOSA NOVELA DE PIERRE DECOURCELLE

**Mañana: EL PEREGRINO**

## NOTICIAS CINEMATOGRAFICAS

## "LA EXCURSION POR LOS LAGOS DEL SUR" SE ESTRENA HOY EN EL PRINCIPAL

La más perfecta cinta descriptiva exhibida hasta hoy.—Una visión maravillosa de los lagos, ríos, montañas y ciudades australes—Un triunfo para la Andes Film.—En el programa irá además, cintas cómicas Fox

Una velada de alto interés ilustrativo y ameno ofrece hoy el Principal con el estreno de la cinta descriptiva que la Andes Film ha tomado de toda la región austral.

Parece en realidad una osadía aspirar a completar un programa con una película de esta clase, pero una vez conocida puede apreciarse que representa una exhibición extraordinaria, de sumo interés y de una poderosa atracción.

Nunca se había llevado a la pantalla la región austral con el esplendor de luz y de color que ha puesto la Andes en su última obra, la cual sólo desde el punto de vista técnico implica un verdadero triunfo cinematográfico.

Pero no es sólo la hermosa fotografía y los inesperados recursos técnicos que se han puesto en juego lo que hay que admirar en esta obra; queda además el brillante acierto con que ha sido presentada esa región, pasando una revista armoniosa de los más saliente y emocional que tiene la belleza de aquella región. Las montañas inmensas, los ríos caudalosos, los nevados volcanes y las ciudades nuevas que han surgido milagrosamente por el esfuerzo del hombre en aquella región, desfilan en esta película con toda su solemne y magestuosa belleza.

Son muy interesantes los panoramas de Temuco, de Valdivia, de Osorno, de Puerto Montt y hasta de Chiloé que aparecen en esta cinta

con motivo de sus recientes fiestas centenarias.

Para dar mayor amenidad al programa se han insertado además en él algunas películas cómicas, de la famosa marca Fox, mereciendo citarse especialmente "El hotel de micos" en que hay situaciones verdaderamente cómicas.

Se trata pues de un programa liviano, atrayente y que sale de lo común. Este programa irá en las dos funciones.

## EL TEATRO VICTORIA REPITE HOY LA EXHIBICION DE "EL SECRETO DE EVA"

Las secciones de hoy en el teatro Victoria están destinadas a satisfacer los pedidos de numerosas familias que han solicitado de la Dirección de esa sala una nueva exhibición del hermoso exponente de arte Paramount titulado "El Secreto de Eva". Narra una historieta simple que tiene el encanto de un idilio romántico a la vez que el realismo de una comedia moderna.

La obra se desarrolla en ambientes fastuosos y muestra la vida en los grandes balnearios de la Costa Azul.

Betty Compson, la bailarina de las formas esculturales, hace un trabajo exquisito en el rol de Eva, secundada con acierto admirable por Jack Holt y William Collier Jr.

"El secreto de Eva" se proyecta con selecto acompañamiento musical.

## "ESCANDALO EN SOCIEDAD", DE GLORIA SWANSON, SE ESTRENARA EN EL VICTORIA EL 20

El Código del honor, como que ha sido inventado por los hombres, hiere injustamente a la mujer. El hombre es egoista y está inflado de vanidad. En las cuestiones sentimentales extrema estos defectos y se torna ciego y tirano. Según el criterio masculino, la mujer no es de carne y hueso y si alguna vez su naturaleza débil no la defiende de los peligros que él mismo le coloca al paso, está deshonrada para toda la vida. La mujer ha de resistir las tentaciones y evitar las asechanzas como si su condición delicada y tierna, su temperamento y su natural irreflexión no la hubieran hecho "más humana", más frágil y quebradiza que el hombre.

Este problema es el que se plantea en la vibrante comedia de Gloria Swanson, "Un escándalo en sociedad" que el 20 del presente se estrenará en el teatro Victoria. Hoy día,—época de revisión de valores,—tal asunto adquiere una enorme importancia y responde a los anhelos rehabilitadores del mundo.

T. Independencia

EN ESTA SEMANA

"LUZ y SOMBRA"

LUZ Y SOMBRA

ESTRENO EL 18 EN EL

**IMPERIO**

Escenas de la histórica hecatombe del año 1863

INCENDIO DE LA COMPAÑIA

El emocionante acto de un ejecutado por error judicial

Para la mejor película, el mejor teatro

M—17

## EL SPLENDID THEATRE ESTRENA "EL HALCON DE LOS MARES", EL ESFUERZO MAS NOTABLE DE LA CINEMATOGRAFIA MUNDIAL

El día de hoy marcará uno de los acontecimientos más resonantes de nuestra vida diaria, ya que es el día del estreno de una película extraordinaria que nuestro público espera desde hace un mes con la impaciencia más viva y la ansiedad más justificada.

Nos referimos a "El Halcón de los mares", esa maravilla del cine americano que está considerada como la proeza más significativa del cine mundial y en cuya edición llega a la cúspide de su fama la célebre manufactura "First National Attraction".

El genio de Rafael Sabatini concibió en una noche de fiebre y de locura esta magnífica obra de arte que ese titán de la escena, el coloso Frank Lloyd, había de realizar en la pantalla con una sublimidad y una grandiosidad desconocidas hasta ahora en el cine.

Sin embargo, para ese personaje sublime y maravilloso que es "El Halcón de los mares", se necesitaba un actor que reuniera condiciones casi imposibles. En Milton Sills, el que fué profesor de Filosofía y es ahora el actor obligado para todos los papeles nobles y severos, encontró la "F. N. A." el hombre que había de hacer carne de realidad en el instante de un gesto, todo el sueño monumental de Sabatini.

"El halcón de los mares" es la novela trágica, sombría y desgarradoramente humana de un hombre a quien una traición infame convirtió en una fiera nada humana y en un rabioso exterminador de sus semejantes cuando era antes el caballero más noble y más valiente de la cristiandad.

Enid Benett, la lindísima rubia y admirable actriz, acompaña a Milton Sills haciendo una creación magistral en el atormentado rol de Lady Rosamunda Godolphin. El célebre Wallace Beery, crea un capitán contrabandista, cobarde y desvergonzado. Lloy Hughes hace un traidor incomparable. William Collier es un jovencito musulman, muelle y afeminado. Frank Currier es un pirata moro, sanguinario e inexorable. Nuestra compatriota Cristina Montt desempeña el rol de una infanta de España y Wallace Mac Donald y Marc Mac Dermontt son [illegible] restantes.

A First National Picture

## Los teatros Mundial y O'Higgins presentan hoy: "El Peregrino"

Hoy les corresponde a estos teatros exhibir en sus funciones de la tarde y la noche el monumento más grande de la cinematografía, la obra más completa de cuantas ha fabricado hasta ahora la Paramount, titulada "El peregrino" o "La sirena de Babilonia".

En esta magna producción, que reconstruye una época interesantísima de la historia de la humanidad, cuando un refinamiento enfermizo había despertado en los hombres un anhelo incontenible de placeres materiales; en esta película costosa, en cuya confección se invirtieron más de siete millones de pesos, nos muestra con esplendor y gran aparato la hermosa ciudad de Babilonia, sus orgías sin fin, sus mujeres divinas, sus templos destinados a adorar los falsos dioses y todo el brillo de una civilización sepultada en el derrumbe de los siglos. Greta Nissen, y William Collier actúan en forma admirable en esta super producción de arte.

## "El Paraíso envenenado", se repite en las funciones del Miércoles

El segundo espectáculo de arte presentado con el título de "El Paraíso Envenenado" por la New York Film Exchange obtuvo ayer en el Teatro Victoria un éxito resonante. Es una fina comedia de hermoso argumento, pleno de interés dramático y de sugestivas enseñanzas. Carmel Myers hace un trabajo notable como "vampiresa". Clara Bow encanta en un rol de ingenua realmente cautivador. Raymond Griffith divierte con su actuación de hombre cínico. Kenneth Harlam nos muestra un pintor simpático de trato fácil.

Esta obra se repite en las funciones de pasado mañana del Victoria.

Teatro Santiago

EMPRESA ERNESTO BOUQUET
COMPAÑIA ARGENTINA DE COMEDIAS ... ERMINIO YACUCCI

Hoy.—Lunes 17 de Mayo.— Hoy

Vermouth, a las 6.15.— Exito cómico:

"MI SUEGRA ES UNA FIERA"

Noche, a las 9.30.— La preciosa obra dramática de Roberto Bracco:

"MATERNIDAD"

Pronto, estreno " TRIFON Y SISEBUTA" (DON FAUSTO Y DOÑA CRISANTA).

Teatro de La Comedia

EMPRESA ERNESTO BOUQUET
COMPAÑIA DE REVISTAS MEXICANAS ... E RIVAS CACHO

Hoy.—Lunes 17 de Mayo.— Hoy

Vermouth, a las 6.15.— Bonito programa:

"EL TERRIBLE FIRPO" y "EL ... MUERTO... MURIO"

Noche, a las 9.30.— Gran éxito:

"EL BUENO DE GUZMAN" y "EL ... MUERTO... MURIO"

Jueves.— Beneficio de los actores cómicos Pompín Iglesias y Emilio Fabre.

Pronto: La revista nacional de Pirosa y G. Prieto: "CLAVELES Y ALBAHACAS".

## HOY SE ESTRENA "DOLOR" EN LA SALA IMPERIO, POR FRANCE DELHIA

En las dos funciones de hoy esta Sala estrenará el extraordinario film francés titulado "Dolor", creación de France Delhia, una de las mujeres más bellas de los elencos europeos. Esta película ofrece un interés tan grande en lo que se refiere a su parte de intriga como en lo que toca al ambiente en que se desarrolla y a los artistas que tienen a su cargo los principales papeles. Es una obra fina, delicada, humana. En ella se analiza el tormento del artista que, después de haber alcanzado la gloria se ve agobiado por las más amargas tragedias y que logra crear su obra más valiosa a costa de su propia felicidad, auscultando en carne propia el dolor que quiso perpetuar en la tela.

France Delhia ha creado el tipo de la mujer frívola que marcha en busca del amor sin preocuparse de los dolores que va sembrando a su paso y que, con ese atolondramiento de aquellas personas que se proponen ciegamente un fin, causa la desgracia de cuántos la rodean. Toda el alma encantadora y sentimental de París aparece en esta gran película. Hay escenas desarrolladas en un gran teatro, otras en el estudio elegante del pintor de moda. En fin, cuanto hay de más pintoresco y original en la vida de la "ville lumiere" es presentado con verdadero derroche de lujo. France Delhia está acompañada por reputados artistas de la escena francesa. En suma, "Dolor" es una de esas películas que, por mostrar aspectos reales de la vida, llegan al alma del espectador.

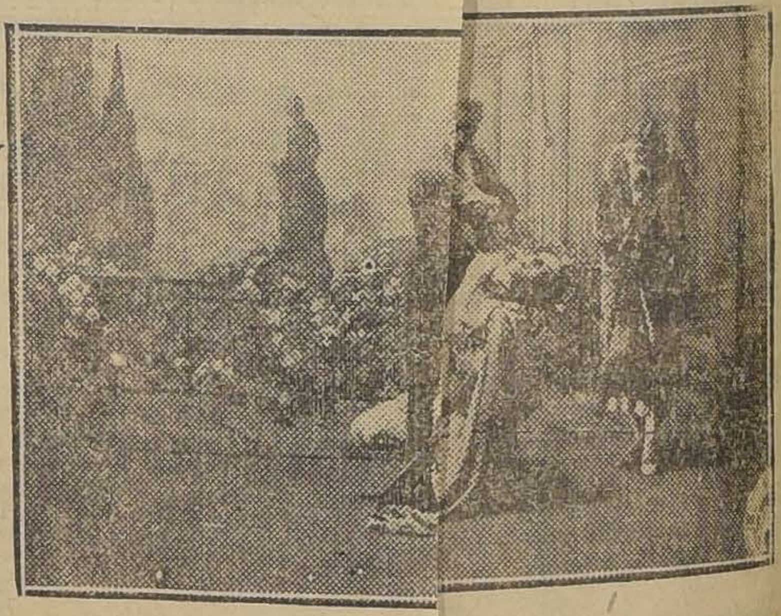

## "LA BELLA ENGAÑADORA", DE LAURA LA PLANTE, SE ESTRENARA EN LA SEMANA PROXIMA

La Universal sigue intensificando su formidable tren de estrenos de cintas sociales en el Teatro Victoria, sala central de estrenos de las cintas del sello Universal.

La nueva producción que presentará es una alta comedia social a cargo de Laura La Plante y Harry Miers, y se titula La Bella Engañadora.

SETIEMBRE — MAÑANA — O'HIGGINS

CONSORTIUM CINEMATOGRAFICO PRESENTA

**MONTECARLO**

TOMADAS EN LOS SALONES Y JARDINES DEL PROPIO CASINO.

EXTRAORDINARIA Y FASTUOSA VISION DE LA VIDA EN EL CENTRO DEL VICIO Y DEL PLACER.

BAILES Y FIESTAS REGIAS

EL DRAMA VIBRANTE DEL HOMBRE QUE TENIA CONTADOS SUS DIAS DE VIDA.

# Splendid

6.15 Y 9.45 HOY

DIRECCION MAX GLÜCKSMANN

¡El acontecimiento del año! – ¡La obra maestra del cine!

# EL HALCON DE LOS MARES

La más soberbia producción que se haya realizado sobre ese eternamente subyugante tema de la vida de los piratas. Inspirado este film en la célebre novela de RAFAEL SABATINI, es una reconstrucción exacta de sus arrebatadoras páginas. LA INTERPRETACION DE ESTE FILM ES EL TRABAJO MAS PERFECTO, HECHO HASTA HOY, POR

## Milton Sills y Enid Bennet

La novela de un noble inglés que odió a la mujer amada, renegó de su patria y olvidó su religión, convirtiéndose en un temible Capitán de Piratas de Berbería

Llamamos la atención que dentro de la grandeza del argumento, este film guarda la más ABSOLUTA — MORALIDAD

LOCALIDADES NUMERADAS EN VENTA TODO EL DIA

SUPER - PRODUCCION "FIRST NATIONAL ATRACTION". — UNICO CONCESIONARIO: MAX GLÜCKSMANN.

COSTO: 3 MILLONES DE DOLLARS

## POLITEAMA Y REPUBLICA

6.30 Y 9.30 ESTRENO DEL BELLO DRAMA DE ARTE FRANCES

# EL RECUERDO DE SU MADRE

LA OBRA QUE EXALTA EL AMOR FILIAL

## ODEON

6.30 Y 9.30

ESTRENO DEL INTERESANTE FILM CIENTIFICO

**En las Selvas de Africa**

## ELECTRA

ESPECIAL Y NOCHE, NOTABLE ESTRENO DE ARTE

"LA VOZ DEL ALMINAR"

SUPREMA CREACION DE LA GENIAL NORMA TALMADGE

"EXCURSION POR LA REGION DE LOS LAGOS Y RIOS DEL SUR"

# HOY

## TEATRO PRINCIPAL

AHUMADA 162

Vermouth y Noche

Platea $ 3.20

UNICA OPORTUNIDAD PARA VER LA HERMOSA PELICULA TOMADA POR LA ANDES FILM

CON MOTIVO de las FESTIVIDADES del CENTENARIO de CHILOE

ADEMAS EL IMPORTANTE ESTRENO FOX "El HOTEL de MICOS"

MARTES 25: "EL JUGUETE DE PARIS"

HOY Vermouth y Noche Platea $ 3.20 O'HIGGINS

(MAÑANA EN EL BRASIL)

# EL PEREGRINO

La Sociedad chilena Aurelio Valenzuela B. y Cía. celebrará dignamente EL VIERNES el aniversario del COMBATE DE IQUIQUE. Vea usted programas.

## MAÑANA LA SALA IMPERIO ESTRENA "LUZ Y SOMBRA"

Tratándose de una película nacional nunca se había visto el caso que ha provocado el anuncio de "Luz y Sombra" y que consiste en que con tres días de anticipación a su estreno se hayan agotado las localidades de un teatro de la capacidad de la Sala Imperio. Esto dará una idea del positivo valor del film que ha sido conceptuado por la crítica más seria como la mejor producción nacional. En efecto, la exhibición privada que se efectuó el 14 ha dado margen a una serie de artículos que hablan muy alto de la calidad de "Luz y Sombra", del mérito de su director Jorge Délano y de los intérpretes, todos los cuales han sabido detallar sus distintos papeles con verdadero talento.

Desde luego, lo que llama la atención en "Luz y Sombra" es la armonía del conjunto, la finura con que han sido tratadas todas las escenas y la hilación perfecta de la trama. Sobre la actuación de los principales intérpretes señorita María Luisa Amenábar Prieto y señores Francisco Huneeus Salas, Rafael Larson, Jorge Délano y Juan Francisco González, ya nos hemos ocupado en anteriores ocasiones y la crítica ha estado de acuerdo en señalar sus interpretaciones como trabajos definitivos. Queremos anotar ahora la forma brillante en que han desempeñado sus papeles otros personajes como la señorita María Guerrero Cuevas, tan personal y humorística en su caracterización de la intitutriz Ketty. La señorita Guerrero ha logrado realzar su personaje en una forma muy original y dentro de la más estricta mesura. Han merecido también buenos aplausos la señora Raquel Délano de Sierra y las señoritas Enriqueta Petit y Amelia Vial Cotapos que tienen a su cargo papeles breves que han sabido tratar con toda delicadeza.

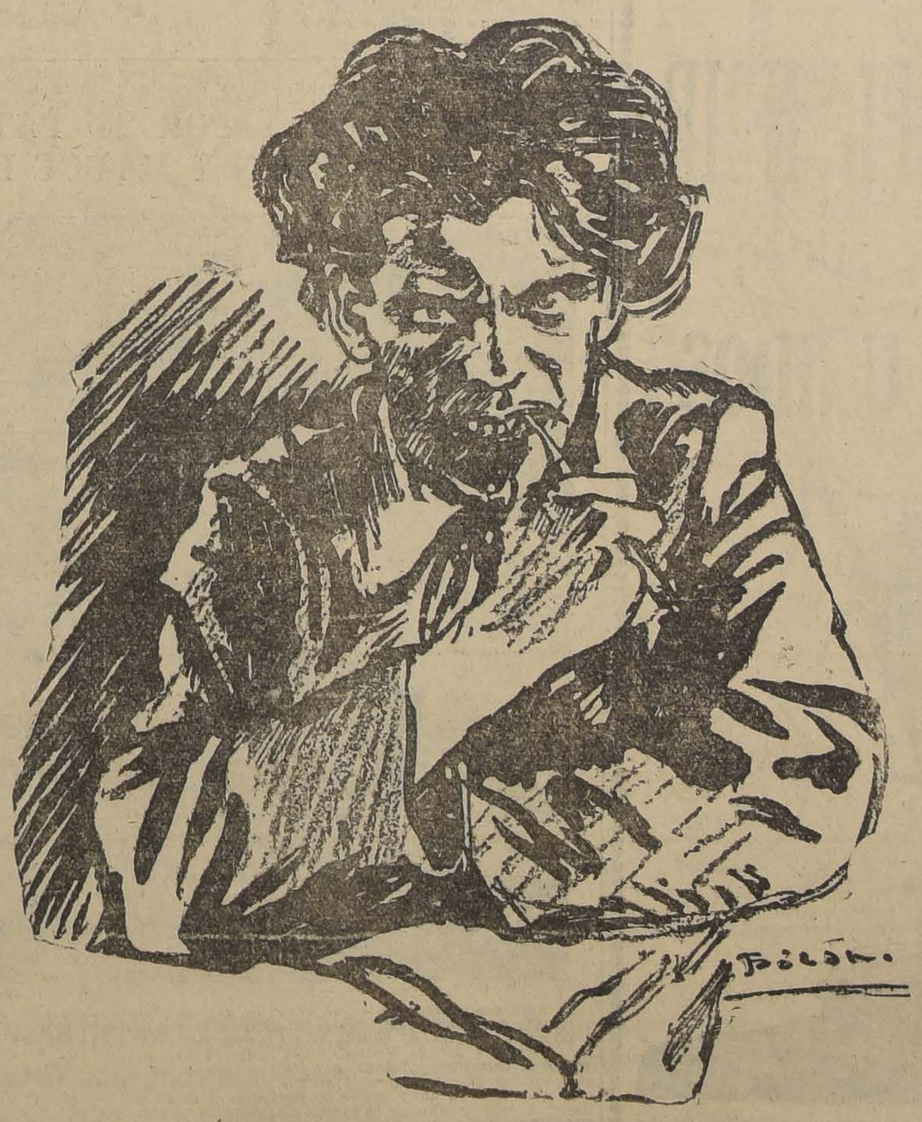

**COLON**

Esta elegante sala del barrio San Pablo, punt de atracción de muchas y distinguidas familias, ofrece hoy un programa de verdadero mérito: "Desorden y genio", por Natalia Lissenko e Ivan Mosjukine.

**DELICIAS**

"La desencantada".— El Delicias presenta hoy a las 6.30 y 9.30, a Mary Philbin, en su portentosa creación pasional y lujosa, con la cual ha triunfado una vez más en Europa y América, y que lleva por título: "La desencantada".

T. Independencia

EN ESTA SEMANA

"LUZ y SOMBRA"

## EL JUEVES SE ESTRENA EN EL PRINCIPAL "EL HONOR PERDIDO"

Una famosa novela norteamericana ha servido de base a esta película de la Fox Film, que anuncia el Principal para el Jueves 20. "El honor perdido" pinta la vida militar en Africa, mientras está acantonado un regimiento francés, en el que actúan los jóvenes Pablo Ravenal, oficial de la Legión Francesa, y Gerardo de Montignac. Enamorado el primero apasionadamente de Margarita Lambert, artista de un café cantante, incurre en una falta militar, que tiene que castigar su íntimo amigo. Se suceden entonces escenas de honda dramaticidad, complicaciones inesperadas, de las que al final triunfan el amor y la valentía del protagonista, que recupera su honor perdido, mientras Margarita, la flor de fango de aquel cabaret, recobra también su honor perdido, con el amor de Pablo.

Protagonizan "El honor perdido" dos figuras culminantes de la pantalla: Alma Rubens, la triunfadora de "Los enemigos de la mujer" y Edmund Lowe, galán de arrogante figura y fino temperamento artístico.

HOY: ALHAMBRA Y RECOLETA CHILEAN CINEMA CORP.

ESPECIAL Y NOCHE, GRANDIOSA REPRISE

# DON JUAN DE AUSTRIA

MARAVILLOSO DRAMA HISTORICO, INTERPRETADO POR EDMUNDO LOWE, AILEEN FUOGLE Y PAULINA STARKE

# ORQUESTA SELECCIONADA – TEATRO VICTORIA – PROGRAMAS OPTIMOS

Hoy 6.30 — A PEDIDO GENERAL — 9.40 — Hoy

LA TRIUNFAL PRODUCCION PARAMOUNT

## EL SECRETO de EVA

POR LA ESCULTURAL Y EXQUISITA ACTRIZ

BETTY COMPSON

JACK HOLT CON WILLIAM COLLIER

PASADO MAÑANA GRAN SUCESO DE ARTE

SE REPITE LA HERMOSA CREACION DE LUJO DE LA NEW YORK FILM EXCHANGE, QUE OBTUVO AYER GRANDIOSO EXITO

## EL PARAISO ENVENENADO

PORTENTOSA VISION DRAMATICA POR CUATRO ESTRELLAS FAMOSAS

CARMEL MYERS – CLARA BOW – KENNETH HARLAN – RAYMOND GRIFFITH

## "EL AGUILA NEGRA" SE ESTRENA EN EL SPLENDID EL MARTES 25

La serie de grandes estrenos que se están anunciando en Santiago, tendrá su culminación el próximo Martes 25 con la exhibición en el Splendid Theatre de la obra más perfecta de Rodolfo Valentino, el recordado creador de "Mr. Beaucaire". Este "capolavoro" del gran galán se titula "El águila negra" y es una realización admirable de una conocida novela del escritor ruso Pouskine. Tiene esta cinta una trama apasionante, en que la base la constituye un romántico idilio enlazado con una acción aventurera y pasional de la que es protagonista una Emperatriz. Valentino hace un triple rol de Cosaco ruso, de divertido profesor de francés y de un caballero enmascarado encarnando el simpático personaje central que alterna sus aventuras amorosas con sus afanes de depuración de todo un país.

Al lado de Valentino hace un trabajo soberbio, que constituye la más grande revelación artística de los últimos tiempos, la notable actriz rusa Vilma Banky, mujer de una belleza extraordinaria y de un temperamento dramático superior a toda alabanza.

Otros grandes artistas figuran en el reparto principal de esta gran obra que los Artistas Unidos anuncian como una verdadera superproducción.

## La Paramount también pasará material de películas en el Principal

La Paramount la fuerte entidad cinematográfica ha celebrado un contrato con la Empresa del teatro Principal para pasar en esta acreditada sala su extraordinario material de cintas de arte.

Esta decisión será bien recibida por nuestro público que tendrá así ocasión de admirar el magnífico programa Paramount en una sala frecuentada por lo mejor de nuestro mundo social.

La primera cinta del sello Famous Players Basky que se pasará en El Principal, será Pasión de Oriente la hermosa creación dramática de Pola Negri.

**TEATRO AV. MATTA**

**"El último varón sobre la tierra" y primera de "El rayo escarlata".**— El Av. Matta presenta hoy una de las mejores producciones de la marca Fox, "El último varón sobre la tierra, una maravillosa fantasía hecha con derroche de buen humor y con el concurso de más de mil hermosísimas chiquillas vestidas o semi-vestidas con originales y suntuosos trajes estilo bataclán.

En las dos secciones de hoy, se estrena además la primera función de la interesante serie Universal titulada "El rayo escarlata', obra interpretada por Jack Daugherty y Lola Todd.

**REPRISI DE DON JUAN DE AUSTRIA**

**"LOS AMORES DE UNA REINA" SE REPRISAN HOY EN EL IMPERIAL Y CAUPOLICAN**

Hoy reprisan estos teatros una de las películas que más han llamado la atención en la presente temporada, "Los amores de una reina", lujosa producción Goldwyn que la Sala Imperio presentó con enorme éxito a comienzos de Otoño. Esta cinta está interpretada por la linda actriz Aileen Pringle y por el favorito galán Conrad Nagel.

## "EN TRAJE DE ETIQUETA", POR REGINALD DENNY Y LAURA LA PLANTE, SE ESTRENA MAÑANA EN EL VICTORIA

La Universal cuyo rotundo éxito artístico alcanzado con Las Desencantadas de Mary Philbin aún no se apaga, ya tiene en programación y lista para estrenar mañana una nueva obra de corte social y que está llamada a triunfar ruidosamente.

Nos referimos a la última creación de Reginald Denny, el célebre y aplaudido galán que hace apenas dos semanas consiguió el éxito más franco de hilaridad con El libertino. Este nuevo trabajo del simpático galán se titula En traje de etiqueta, y en su desarrollo Reginald se nos presenta en toda la amplitud de su generoso temperamento artístico.

Reginald está admirable en la composición del tipo del empleado que tiene que sufrir todo con el fin de poder llevar a su joven hogar el sustento necesario. Luego lo vemos en las transacciones de espíritu alegre y optimista cuando no recibe las lecciones de Charleston y Savanah y el desaliento que se pinta en él al ser despedido.

Junto a la labor admirablemente graciosa y espiritual de Reginald Denny, se destaca el trabajo alegre y gracioso de Laura La Plante, la bella y pizpireta actriz que tantos admiradores tiene entre nosotros y quien da extraordinario realce al tipo de la joven esposa que cree que su marido es un ser sobrenatural.

Arturo Lake, el precoz bufo de la Universal hace aquí su primer trabajo de largo aliento y su labor es sencillamente deliciosa dándole todo el colorido y picardía al personaje del junior de la oficina de la casa mayorista.

En traje de etiqueta, será estrenado mañana en las grandes funciones sociales de moda del Victoria y la orquesta Penjean ha sincronizado sabiamente las danzas del Charleston y Savanah que bailan Reginald Denny y Laura La Plante.

## EL PRINCIPAL INAUGURARA ESTA SEMANA UN MODERNO SERVICIO DE CALEFACCION

La progresista empresa chilena del Teatro Principal ha decidido iniciar una serie de obras que dejarán el teatro convertido en el más cómodo y confortable de Santiago.

Como ya empezarán los grandes fríos, los señores Sanfuentes Smith empresarios de El Principal, han firmado un contrato con la Casa Morrison y Cía., para que esta prestigiosa firma importadora, instale en el teatro, escenario y foyer, los famosos radiadores a gas-vapor, Saint Andrews, que son la última palabra en materia de calefacción. Estos radiadores dan la temperatura que se desee de modo que la sala siempre estará temperada a una graduación agradable y no excesiva como sucede en la mayoría de nuestros teatros que dicen tener calefacción.

La instalación de estos radiadores se inició esta mañana y estarán listos para funcionar el Miércoles o el Jueves a más tardar.

## LA ANDES FILM VA A PRESENTAR AHORA "EL TRAPERO DE PARIS"

Incorporada activamente en la competencia de películas extranjeras la Andes Film prepara ahora un nuevo estreno, que se viene a sumar por su importancia y su interés a los que lleva ya presentados con éxito notable este año.

Va a presentar ahora la Andes Film la gran cinta dramática francesa titulada "El trapero de París", una apasionante intriga que recuerda por su interés de intriga y por sus caracteres las más interesantes novelas de Balzac o de Dumas.

Es muy interesante darse cuenta cómo el cine francés ha logrado ir orientando su producción hacia este estilo de intriga movida, rápida, que ha dado el triunfo a la pantalla norteamericana. "El trapero de París" es una obra de una prodigiosa movilidad, arrastrada por un asunto dramático y sentimental que va acumulando fuerza y emoción en cada cuadro, hasta romper en el epílogo con una presionante angustia.

"El trapero de París" está llamado a obtener, por este capítulo, un éxito rotundo en los teatros locales.

**YUNGAY**

Este teatro reprisa hoy la hermosa película policial y tierna titulada "El hombre que ella no amaba", novela de pasión y de misterio que mantiene sugestionada la atención de los espectadores durante todo el tiempo de su desarrollo.

## AVENIDA – HOY – MINERVA

VICUÑA MACKENNA N.º 624.—S. PABLO ESQ. CHACABUCO.
(Cía. CINEM. ITALO-CHILENA)

..Estreno de la sublime y conmovedora visión dramática de la Paramount:

"PETER PAN"

según la novela de JOHN M. BARRIE. Creación de

Betty Bronson — y Ernest Torrence

Extraordinario estreno. La impresionante novela dramática de incomparable ternura y emoción:

"QUE NUNCA LO SEPA MI HIJA"

Interpretada por la linda estrella

JANE NOVAK

## "BAJO LA PURPURA CARDENALICIA"

El segundo acontecimiento gigante de 1926 presentado por la Chilean Cinema, "Bajo la púrpura cardenalicia", es un drama histórico destinado a resucitar todo el esplendor de la Francia de Luis XIII, de aquella corte decadente en la cual la mano férrea de Richelieu impuso su norma. La filmación de esta película, realizada por la famosa manufactura Goldwin Cosmopolitan, ha costado la modesta suma de un millón y medio de dólares, suma que ha sido invertida en su mayor parte en reconstruir los más hermosos aspectos del viejo París y los deslumbrantes esplendores de la Corte de Luis XIII y de la Corte de Richelieu que llegó a ser tan brillante y de tanta importancia casi como la del mismo soberano.

Interpretan los principales roles de este film Alma Rubens, Roberto B. Mantell, Mary Mac Laren, William H. Powell, Genevieve Hamper y muchos otros artistas de gran renombre.

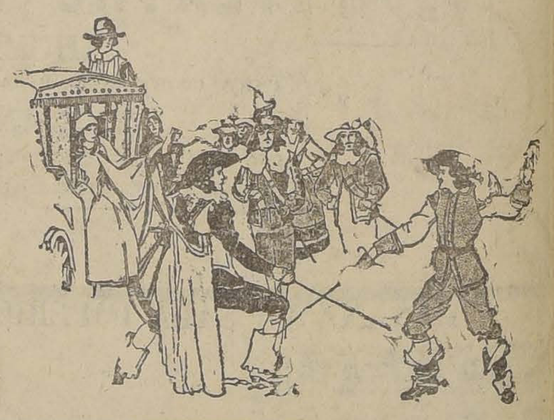

**ALHAMBRA Y VICTORIA**

Estos concurridos teatros reprisan hoy la grandiosa película histórica "Don Juan de Austria", magnífica creación del gran actor Edmundo Lowe y de las adorables actrices Aileen Pringle, Paulin. Starke y Blanche Sweet.

## "POR SU AMOR Y POR SU PATRIA", POR GEORGE O'BRIEN Y MADGE BELLAMY

El argumento sentimental de esta obra, del cual son protagonistas los predilectos artistas de la Fox George O'Bryen y Madge Bellamy, está maravillosamente enlazado con la obra magna que lo inspira, y es por esto que "Por su amor y por su patria", o "El caballo de hierro", es una cinta hecha para todos los gustos: envolvente y cautivadora por su trama amorosa, fecunda en escenas de sentimiento y ternura; impresionante en sus episodios de luchas salvajes, en sus escenas de peligro y en los violentos ataques de los pieles rojas, que lanzaban sus flechas contra la civilización; pintoresca por sus cacerías de búfalos, que en enormes manadas desfilan por la cinta; por sus paisajes magestuosos de cordilleras, desiertos, valles y ríos; y por último delicada y emocionante en el aspecto dramático que le sirve de medula. No faltan tampoco los detalles cómicos que ponen la nota alegre y optimista dentro de la intensidad del drama. El Principal la estrenará el Jueves 27.

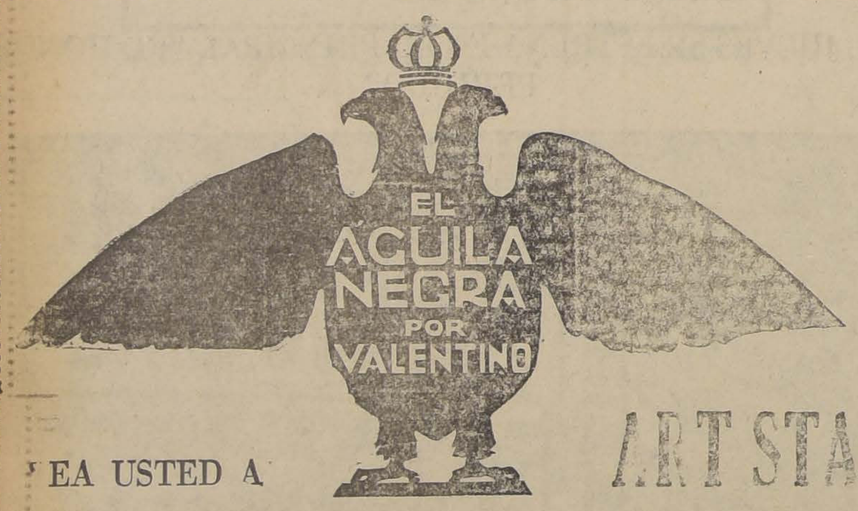


Martes 25

SPLENDID

SUPER

ARTISTAS UNIDOS

VEA USTED A

# RODOLFO VALENTINO

COMO

COSACO RUSO

PROFESOR DE FRANCES

y CABALLERO ENMASCARADO

EN LA VERSION DE LA MAS BELLA NOVELA DE

PUSHKINE

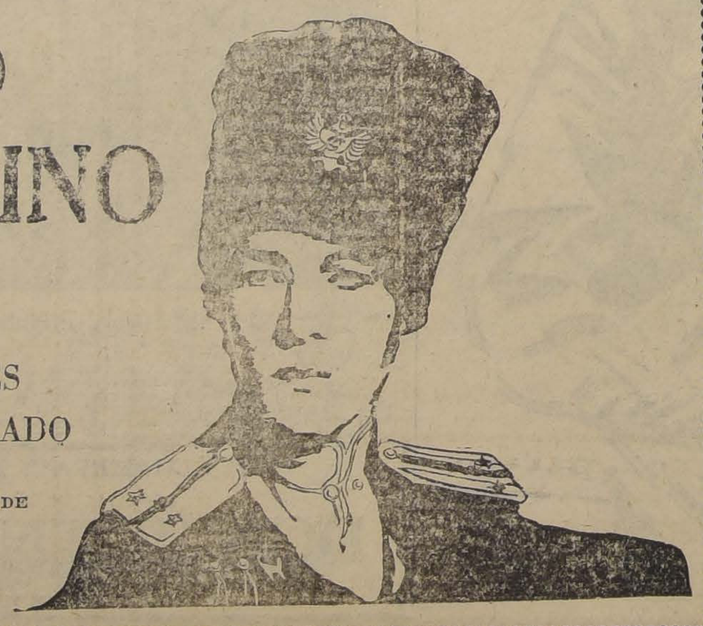

## "MUJER INFAME, NUNCA PODRE PERDONAR TU LIVIANDAD", UNA ESCENA DE "EL JUGUETE DE PARIS"

¿Qué había hecho ella para despertar su cólera? Solamente había ido a una fiesta sin su permiso, había ido a recordar sus tiempos de artista, a verse con sus antiguas relaciones, a demostrar que existía y que en cualquier momento podría disputar a cualquiera nueva estrella el cetro del favor público.

Pero su amigo no había comprendido esto. Para él su escapada breve era una imperdonable traición. Y la insultó, la humilló, la puso en los umbrales de la desesperación.

El hombre, en su egoísmo, olvidaba lo que esa mujer había sido para él, olvidaba que le había sacrificado su fama, su fortuna, su gloria, sus amigos. Ella, la reina de París, la estrella de moda solicitada por millonarios y nobles, había abandonado todo por ser su bien amada y hacía meses que estaba recluída en una apartada aldea marina.

Tal es una escena de "El juguete de París", la extraordinaria película alemana que Amador Pairoa estrenará el Martes 25 en los teatros de Aurelio Valenzuela B. y Cía.

**T. Independencia**

EN ESTA SEMANA

**"LUZ y SOMBRA"**

## MAÑANA SE ESTRENA EN LOS TEATROS SETIEMBRE Y O'HIGGINS. "MONTECARLO"

El público habitué de los teatros Setiembre y O'Higgins tendrá ocasión de conocer una obra de méritos extraordinarios, procedente de una de las más afamadas casas productoras de París y perteneciente al Consortium Cinematográfico de Chile. Esta film se titula Montecarlo. Se ha enamorado de una noto, y como lo deja entender su nombre es una vigorosa síntesis de la vida en ese tristemente célebre centro de placer y de vicio. La película no es una reconstitución de la vida en Montecarlo, sino que ha sido filmada en sus propios salones y jardines y encierra en su acción un drama vibrante, arrebatador, que conmueve hasta lo más hondo de nuestro espíritu. Es el romance de un hombre millonario y joven aquejado de una dolencia incurable y que le limita su vida a un año máble muchacha que a su vez está enamorada de un pintor joven, pero muy pobre. Estos tres personajes son el eje de la acción dramática en este film originalísimo, que es una versión perfecta de la novela del mismo nombre de Phillipe Oppenheim.

El cuadro de intrpretes es brillante y está a la altura de los méritos intrínsicos de la obra y de su regla presentación escénica.

El estreno de mañana se acompañará con selecto programa de música.


# ALMACENES ECONOMICOS

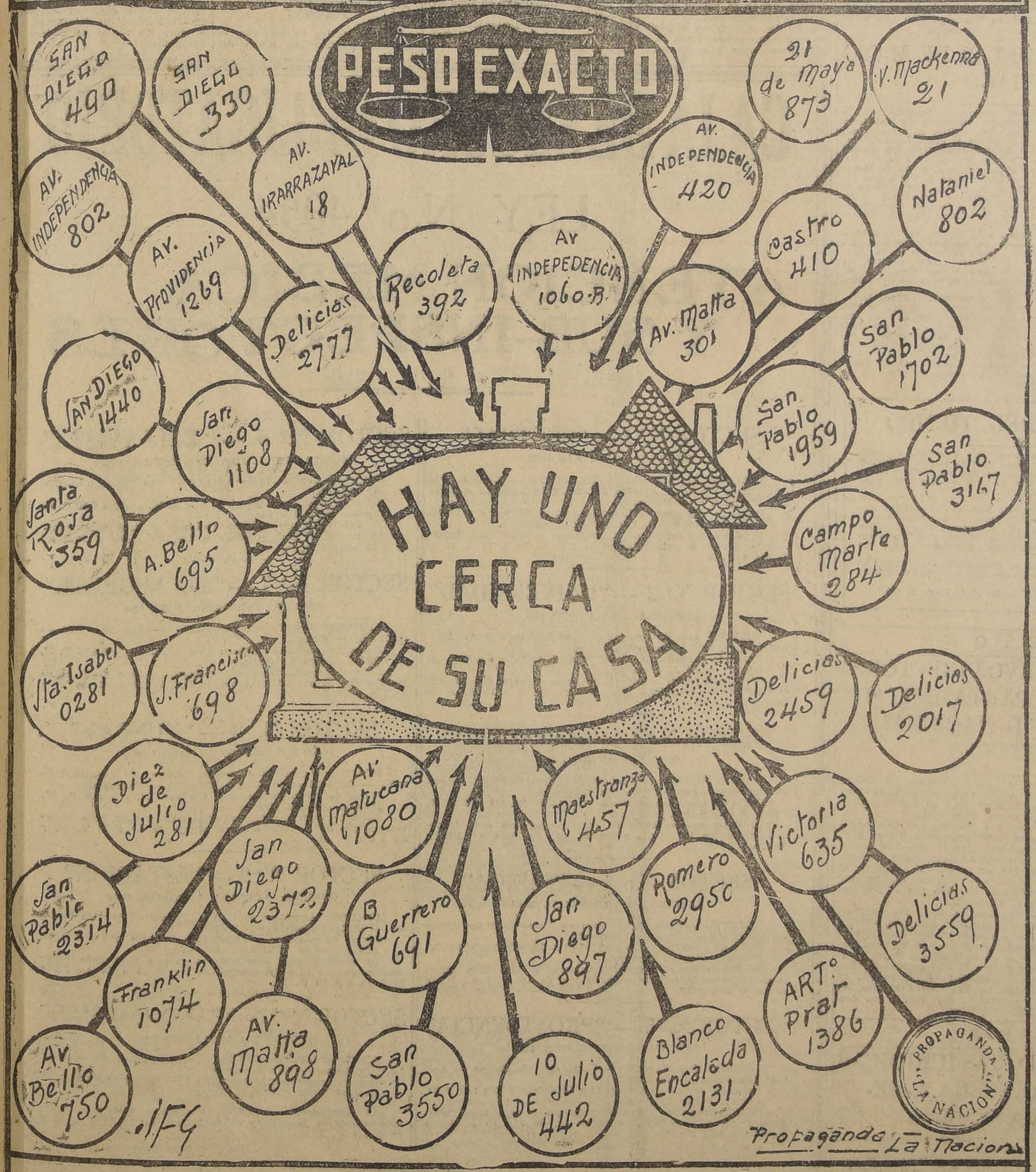


¿Por qué busca usted lejos cuando HAY UNO CERCA DE SU CASA...?

Nuestras mercaderías son siempre FRESCAS Y BUENAS, porque importamos sólo artículos de Primera Calidad y nuestras compras en el país son hechas diariamente a los mejores productores.



A LOS ABOGADOS,
A LAS VICTIMAS
DE UN MATRIMONIO FUNESTO,
A LA MUJER HERMOSA Y DESPREJUICIADA DEDICA

# GLORIA SWANSON

SU ULTIMA OBRA

Gloria Swanson and Allan Simpson in a scene from the Paramount Picture "A Society Scandal". An Allan Dwan Production

# Escándalo EN sociedad

QUE TRATA DE BORRAR LA INJUSTICIA QUE SE ENCIERRA EN ESTA FRASE CRUEL:

**"A las mujeres nada se les perdona... A los hombres todo se les disculpa."**

SI QUIERE USTED MODIFICAR SU CRITERIO Y DISFRUTAR DE UN MOMENTO DE VIVA EMOCION, VEA ESTA CINTA, QUE, COMO TODAS LAS DE

Paramount Pictures

ESTA MARCA, VALE MUCHO.

# El cierre de las panaderías de Santiago, Valparaíso y otras ciudades

## HA SIDO ACORDADO POR LA SOCIEDAD DE INDUSTRIALES DE PANADERIAS.— EL PRESIDENTE DE LA INSTITUCION EXPLICA LAS FINALIDADES DE ESTE ACUERDO

Una seria amenaza se cierne sobre la ciudad con motivo del acuerdo de los fabricantes de pan, de ir a un cierre de todas las panaderías de Santiago y de parte del país, a partir del Jueves próximo.

En efecto, la Sociedad de Industriales de Panaderías de Chile ha acordado hacer efectivo este cierre, en vista de que no ha encontrado en el Gobierno, y especialmente en el Ministerio de Higiene y Previsión Social, la acogida que merecían sus peticiones.

Esta extrema resolución de los industriales la fundamentan en la resolución de que la Prefectura de Policía tendrá a su cargo la fiscalización de las panaderías en el cumplimiento de la ley que prohibe el trabajo nocturno. Además, se sienten molestos por las dificultades que les crea la imperfección de los decretos leyes número 272 y 24.

**CON EL PRESIDENTE DE LOS INDUSTRIALES DE PANADERIAS**

Tan pronto como tuvimos conocimiento del acuerdo de la Sociedad de Industriales de Panaderías, nos trasladamos ayer a casa del presidente de ésta institución, señor José Plá.

El señor Plá nos recibió amablemente y se manifestó llano a darnos a conocer los motivos que han obligado a los industriales a tomar una resolución de tanta trascendencia y que afecta a todos los habitantes de la capital.

—Esta resolución— nos dijo el señor Plá, se tomó en vista de la gravedad que encierra para nuestros intereses el decreto-ley número 272, que vino a destruir el decreto ley número 24, que prohibe el trabajo nocturno de las panaderías, dejando en una situación insoportable a los industriales con las gabelas que encierra.

El malestar general se viene sintiendo desde hace mucho tiempo y han sido inútiles los llamados que hemos hecho ante el Ministro de Previsión Social, hasta donde ha llegado la comisión a solicitar audiencia. Las reiteradas visitas han fracasado rotundamente por cuanto el señor Ministro se ha negado a recibirla. El Ministerio de Previsión no ha querido hacerse cargo de este problema de capital importancia. En esta situación solamente hemos podido encontrar la buena voluntad y los mejores propósitos de parte del Director del Trabajo, señor Weber, pero que no ha pasado más allá.

En vista de esto me acerqué personalmente al Presidente de la República, Excelentísimo señor Figueroa Larraín, que prometió ayudarnos. Manifesté a S. E. el plan de reforma que proponemos los industriales y que se refiere solamente a adelantar en dos horas la iniciación del trabajo en la mañana, quitando las de la tarde. Este trabajo se haría en tres turnos, con un máximum de ocho horas.

Estas reformas tienen acogida en los obreros de los Sindicatos Blancos, que son un 75 por ciento. Las resisten los obreros de los Sindicatos de Resistencia, que son un 25 por ciento.

Propuse, además, al Presidente de la República la realización de un "plebiscito", que estaría bajo el control de la Prefectura de Policía, para evitar que se pudiera temer la intromisión de los industriales.

Las palabras de S. E. han sido alentadoras; pero nada se ha resuelto.

Mis gestiones, — nos dijo el señor Plá, — han estado destinadas a evitar la situación de gravedad que se hará efectiva con el cierre de las panaderías. Soy enemigo de las medidas extremas.

Ha sonado la hora, — agregó el Presidente de los industriales de Panaderías, — y solamente me resta cumplir el acuerdo tomado por la institución que represento, de ir al cierre a partir del Jueves próximo. Diciendo esto, el señor Plá nos mostró la nota en que se le pide, en nombre de todos los industriales, para ir al cierre indefinido.

Este acuerdo se hará efectivo a partir del Jueves, salvo el caso que sean atendidas por el Gobierno las siguientes peticiones de los industriales:

1.° Revocar la nota de la Prefectura de Policía de Santiago, N.° 1,932, de 12 de Mayo último, en que se comunica oficialmente que esta corporación tendrá a su cargo la fiscalización de las panaderías, lo cual es contrario a las expresas disposiciones de los Decretos-Leyes 272 y 24. Esta medida equipara a [...]nadera con las cantinas y prostíbulos.

2.° Envío de un Mensaje al Congreso Nacional, proponiendo las reformas de los Decretos - Leyes 272 y 24, en la forma que se ha solicitado de S. E. el Presidente de la República, por el Presidente de la Asociación Industriales de Panaderías de Chile.

3.° Suspender, mientras se hacen las reformas solicitadas, los efectos de los expresados Decretos-Leyes.

Durante el día de hoy, — nos dijo para terminar el señor Plá,— reanudaré las gestiones para obtener lo que solicitamos, y si no obtengo el éxito que esperamos, se hará efectivo el cierre de las panaderías, cuyos dueños pertenecen a la Asociación de Industriales de Panaderías de Chile, a partir del Jueves próximo y por un tiempo indefinido.

# Hoy se celebra el día de la Joven Católica

## EN TODA LA REPUBLICA.— ANIVERSARIO DE FUNDACION.— CEREMONIAS RELIGIOSAS EN TODOS LOS CENTROS DEL PAIS.— EL PROGRAMA EN SANTIAGO

Hoy se celebra el Día de la Joven Católica, instituido para ser celebrado el 17 de Mayo, aniversario de la fundación de la Asociación de la Juventud Católica, floreciente institución a la cual pertenecen varios miles de jóvenes católicas que desean trabajar por su fe, por sus ideales, y adquirir al propio tiempo sólida piedad y vasta preparación intelectual.

Cumple hoy cinco años de fructífera labor esta entidad de jóvenes entusiastas y abnegadas que no han cesado de trabajar por sus ideales.

En todos los centros del país se celebrará el Día de la Joven Católica con una misa y comunión general, y otros actos importantes.

**EN SANTIAGO**

Los treinta centros que constituyen la Asociación de Santiago han sido convocados para tomar parte en el programa fijado por el Directorio.

A las 8.30 será la solemne misa y comunión general en las Agustinas, misa que será oficiada y predicada por el Presbítero don Carlos Labbé Márquez. Cantará la señorita Graciela Rodríguez de la Sotta.

Por la tarde, a las 5.30, se efectuará una asamblea en el Teatro de los Padres Franceses.

El número principal será la conferencia que dará la señora Juana Quindos de Montalva (Ginés de Alcántara), sobre el escritor italiano Josué Borsi, cuya vida adquiere un relieve de gran interés en estos momentos. Titúlase la conferencia: "Un alma de hombre", Josué Borsi, y tiene el siguiente sumario: El heraldo de una tragedia de Esquilo. Los dos ímpetus. El miástico y el místico.—Por qué se llamó Josu—Precoz poeta y mal estudiante.—Un aliado de Dios.—La confesión con el célebre sismólogo, Padre Alfani.—Las confesiones a Julia.—Los coloquios.—El testamento espiritual.—Voluntario a la guerra—La voz de ultratumba.

A esta asamblea ha sido especialmente invitada la delegación argentina que nos visita y que preside Monseñor Orzali, Obispo de Cuyo, y uno de cuyos miembros, el famoso novelista Hugo Wast, ha sido Secretario de la Juventud Católica de Buenos Aires

**EN SAN BERNARDO**

El Centro de San Bernardo, en vista de que por un inconveniente no podía celebrar el Día de la Joven Católica, el día Lunes 17, se apresuró a hacerlo anteayer Sábado, con toda solemnidad.

A las 9 A. M, hubo misa y comunión general en la Parroquia, que fué aplicada por el alma de la socia señorita Raquel Cerda Sánchez, fallecida hace pocos días, en medio del dolor de sus deudos y compañeras del Centro.

A las dos hubo una reunión muy concurrida, y a la cual asistieron las señoritas Teresa Ossandón Guzmán y Matilde Merino Lemus, del Directorio Nacional, la señorita Isabel Maldonado, del Centro de Cañete, y una delegación del Centro de Buin, encabezada por la presidenta, señorita Amanda Romero, y por todo el Directorio.

El Centro de San Bernardo festejó a sus visitantes con unas espléndidas once a la cual asistieron todas las socias.

# LA COMPRA DEL LOCAL DEL LICEO "PAULA JARAQUEMADA"

## EL SEÑOR MANUEL SALAS R. DIRIGE UNA CARTA AL DIPUTADO SEÑOR AYALA

El señor Manuel Salas Rodríguez, secretario de don Luis Barros Borgoño durante su período presidencial, ha enviado al diputado señor Luis Ayala, una carta relacionada con ciertas afirmaciones hechas por éste en la Cámara, acerca de compra del local en que funciona actualmente el Liceo de niñas Paula Jaraquemada.

En la carta aludida el señor Salas Rodríguez, hace presente al señor Ayala, que le extrañan sus observaciones respecto de la compra del local del Liceo, las que a su juicio obedecen a una incompleta información del asunto y lo invita a que estudie los antecedentes, en especial la exposición hecha sobre el particular por el ex-Ministro Fenner, quien intervino en esta negociación.

# LAS INCIDENCIAS MUNICIPALES DE QUE DIMOS CUENTA AYER

## HARIAN CRISIS HOY

En nuestra edición de ayer dimos a conocer la noticia del conflicto que se habría producido entre el Intendente Municipal señor Luis Phillips y un alto empleado municipal.

La información exclusiva de nuestro diario, constituyó ayer el tema obligado en los diferentes círculos, donde se hacían los más variados comentarios.

A fin de verificar en lo posible las verdaderas proporciones de este incidente, ayer quisimos ponernos al habla con el Intendente Municipal señor Phillips, no siendo posible encontrarlo por haber salido fuera de Santiago durante el día.

De nuestras investigaciones, podemos adelantar la noticia de que las insidencias en cuestión están próximas a hacer crisis.

Se nos informó que en todo caso la conferencia que tendrían esta tarde el Intendente Municipal y el Tesorero señor Pizarro, definiría la situación existente.

# LA CELEBRACION DEL 21 DE MAYO EN SANTIAGO

Las diversas instituciones tanto obreras como patrióticas, se preparan para celebrar el aniversario del Combate Naval de Iquique, con diversas festividades.

**LA COMANDANCIA DE GUARNICION**

La Comandancia de Guarnición dictará posiblemente hoy, una Orden de la Plaza por la que dispondrá la distribución de las tropas en la formación que verificarán ese día con motivo de la apertura de las sesiones ordinarias del Congreso Nacional.

Ese mismo día, en los diversos cuarteles, se dictarán conferencias dando a conocer a los conscriptos, el significado que tiene ese aniversario.

**EN EL LICEO NOCTURNO PRESIDENTE BALMACEDA**

En este establecimiento de educación gratuita, se efectuará ese día, a las 3 P. M., una recepción a la Sociedad de Inválidos y Veteranos del 79.

Con tal motivo, una comisión de vecinos de la 7.a comuna irá esta tarde a invitar al Presidente de la República, Ministros de Estado y Cuerpo Diplomático a la fiesta que se verificará el día antes indicado.

**EN LA UNIVERSIDAD DE CHILE**

En la tarde, a las 5.30 P. M., se efectuará en el Salón de Honor de la Universidad de Chile, una velada en la que se hará entrega al Liceo Presidente Balmaceda de un estandarte que ha sido confeccionado por la Escuela Superior Profesional.

Para esta velada se ha confeccionado un variado programa. En esta ocasión harán uso de la palabra el General señor Gacitúa, el Coronel don Víctor Figueroa, el Presidente de la Sociedad de Veteranos, etc.

**EL BANDO DE PIEDAD**

Por otra parte, el Bando de Piedad ha enviado al Ministro de Instrucción una nota en la que solicita que el día del 21 de Mayo sea destinado en los establecimientos de instrucción, a honrar la memoria de los chilenos ilustres que de una u otra manera hayan servido a la patria.

# PRONOSTICO DEL TIEMPO

En las próximas 24 horas una importante depresión atmosférica afectará la Zona Sur, con mal tiempo, fuertes vientos y lluvias. La Zona Central será afectada parcialmente por los fenómenos atmosféricos. Sin embargo la trayectoria de la actual depresión pasa mucho más al Norte que las anteriores.

En las últimas 24 horas han ocurrido importantes cambios meteorológicos. Una segunda depresión ciclónica se aproxima por el Oeste, presentándose su trayectoria más o menos a los 40 grados de latitud. En el Sur el tiempo se presenta cubierto con densas neblinas. En la Zona Central reina buen tiempo durante el día con temperatura moderada.

BIBLIOGRAFIA: Se encuentra a disposición del público la segunda sección de gráficos del Boletín Mensual del Observatorio de El Salto.

**Observatorio de El Salto, a las 22 h. del 16 de Mayo de 1926.**

E D U C A C I O N

# MAÑANA ELIGE NUEVO DIRECTORIO LA ASAMBLEA DEPARTAMENTAL DE LA SOCIEDAD NACIONAL DE PROFESORES

Hemos venido anunciando que la Asamblea Departamental de la Sociedad Nacional de Profesores, se prepara para entrar a su segundo año de vida, pues su directorio cumplió en Abril el período para el cual fué elegido.

La lectura de la memoria que debe presentar el presidente y la elección de su reemplazante, ha despertado interés entre el profesorado, lo que promete una numerosa asistencia para la reunión que con tal objeto se celebrará mañana Martes, a las 5.30, en el local del Instituto Superior de Comercio, situado en Moneda esquina de Amunátegui.

Esta reunión se celebrará mañana, impostergablemente, y no hoy, como se ha venido anunciando, debido a que el presidente de la Asamblea, don Manuel Guzmán Manturana no habría podido concurrir esta tarde.

Se nos informa que una poderosa corriente querría llevar a la presidencia de la Asamblea a don Guillermo Labarca, quien, seguramente, no se negaría a aceptar el cargo, dado el interés que ha manifestado siempre por el profesorado nacional.

También se dan los nombres de don Amador Alcayaga, de don Jorge Brañez y de don Nicolás Candia para ocupar la presidencia, y el de la señora Hayra Guerrero para la vicepresidencia. Para desempeñar la secretaría, se piensa en don Carlos Atienza, en don Rubén Barahona y en don Alejandro Ríos.

B I B L I O G R A F I A

# LA REVISTA DE CIENCIAS JURIDICAS Y SOCIALES APARECERA A MEDIADOS DE LA SEMANA

A mediados de la semana se entregará a la circulación el número 3 de la "Revista de Ciencias Jurídicas y Sociales" que desde el año último vienen publicando los profesores y estudiantes de la Facultad de Derecho de la Universidad de Chile.

La próxima edición constituirá un volumen de 112 páginas, elegantemente impreso.

Se iniciará en él la publicación de la Jurisprudencia completa del Código Civil, obra de alto interés para profesionales y magistrados, que por primera vez se emprende en el país.

Esta revista es también la única que da a conocer la actual jurisprudencia de las Cortes Suprema y de Apelaciones y la que viene estableciéndose desde su creación por los Juzgados de Letras de menor cuantía.

Completan el material del número próximo, artículos de Derecho Civil, Comercial, Constitucional y Penal de los señores Francisco Langlois, Raimundo del Río, Roberto Espinosa, Daniel Schweitzer, Moisés Lagos y Carlos Cofré Meza.


cores y J[illegible]ab
DE LOS MAS FINOS
puede usted hacer instantáneamente comprando los
CONCENTRADOS ITALIANOS EN POLVOS
que vende:
DAUBE y Cía.


# VIDA ESTUDIANTIL

## Hoy habrá una asamblea de estudiantes universitarios

Hoy, a las 6 P. M., se verificará en la Universidad de Chile, una gran asamblea de estudiantes de todas las facultades, que ha sido citada con el objeto de considerar las medidas tomadas por el Consejo de Instrucción Pública, con algunos estudiantes, a raíz de las últimas incidencias.

**UN VOTO DE PROTESTA POR LA SUSPENSION DE ALGUNOS UNIVERSITARIOS.— Es aprobado ayer por el Centro "Liceo Aplicación".—** El Centro de Ex-Alumnos del Liceo de Aplicación en su sesión de ayer, tomó por unanimidad el siguiente acuerdo:

"El Centro de Ex-Alumnos del Liceo de Aplicación protesta de la medida tomada por el Consejo de Instrucción Pública, al suspender a algunos estudiantes universitarios, determinación tanto más injusta cuanto que dicha medida se ha tomado sin oír siquiera a los estudiantes afectados.

nazados de suspensión".

"Acuerda, además, su adhesión incondicional a los universitarios que han sido suspendidos o ame-

# Una nueva ordenanza sobre avisos comerciales callejeros

## QUE FIJARIA UNA TASA MUY REDUCIDA PARA EL IMPUESTO, SERA ESTUDIADA POR EL SEÑOR INTENDENTE MUNICIPAL

Conforme a lo que se ha publicado al respecto, el 1.o de Junio debía entrar en vigencia la ordenanza municipal que hizo la tasa del impuesto sobre los avisos comerciales callejeros, creado por los decretos leyes 454 y 740.

Este Reglamento dió ocasión a que el comercio de la capital se dirigiera reiteradamente a la autoridad municipal formulando diversos reparos a la tasa del impuesto.

El Intendente Municipal, señor Phillips Huneeus, ha considerado con atención las observaciones de los comerciantes de la capital y ha suspendido virtualmente la vigencia de la referida ordenanza que debía entrar a regir el 1.o de Junio.

Según se nos ha informado, el señor Phillips Huneeus encuentra atendibles las observaciones del comercio y estudiará una ordenanza nueva que fijaría una tasa muy reducida para el impuesto en cuestión que no lesionará los intereses que hería la ordenanza suspendida y que no constituiría gravamen apreciable para el comercio.

**SE SUSPENDERA LA VIGENCIA DE LA ORDENANZA SOBRE LOS ANUNCIOS COMERCIALES**

El Intendente Municipal estudia la manera de fijar una tasa que no resulte un gravamen apreciable para el comercio.

# EL HOMENAJE A LA MEMORIA DEL PROCER DE LA INDEPENDENCIA DE TUCUMAN

## SERA PRESIDIDO POR EL EMBAJADOR DE ARGENTINA Y DELEGACION ESPECIAL, Y CONCURRIRAN EL MINISTRO DE RELACIONES Y CUERPO DIPLOMATICO

En uno de los trenes de la tarde de ayer se dirigió a Rancagua el Obispo de Cuyo, Monseñor José Américo Orzali, que preside la delegación argentina que viene a repatriar los restos del Prócer de la Independencia de Tucumán, Presbítero Ignacio de Castro Barros.

Monseñor Orzali fué a la vecina ciudad a visitar a las Monjas Esclavas, congregación religiosa que tiene su sede allí. El ilustre prelado fué objeto de toda clase de manifestaciones y simpatías a su arribo a esa ciudad, donde lo recibió el Obispo de Rancagua, Monseñor Rafael Lira Infante.

El Obispo de Cuyo regresará en la mañana de hoy a Santiago.

**EL FUNERAL DEL MIERCOLES EN MEMORIA DEL PROCER TUCUMAN**

Mañana Martes en la tarde, se procederá a sacar los restos del prebítero Ignacio de Castro Barros, que es encuentran sepultados en la iglesia de las Monjas Rosas de esta capital, para ser trasladados a la Catedral donde tendrán lugar el Miércoles en la mañana un solemne funeral en memoria del Prócer de la Independencia de Tucumán.

A este funeral concurrirá el Ministro de Relaciones Exteriores, los miembros del Cuerpo Diplomático, altos funcionarios públicos y distinguidas personalidades. Presidirá el acto el Embajador de Argentina, Excmo. señor Malbrán, y los miembros de la Delegación que vino especialmente a buscar los restos del Presbítero Ignacio de Castro Barros.

La Delegación argentina regresará a Bunos Aires en la combinación transandina del Jueves, llevándose los restos del Prócer de Tucumán.


CAJA DE SEGURO OBLIGATORIO

LEY N.o 4054

ATENCION MEDICA Y SUB-INSPECTORES

SECTOR N.° 1 — "CENTRAL"
OFICINA: AGUSTINAS 1238
LIMITES: Río Mapocho — Plaza Italia — Estación Ferrocarril de Pirque — Avenida Delicias, calle Libertad — Avenida Portales, calle Matucana.
Horas de consultas médicas: 10 a 12 A. M. y 5 a 7 P. M.
Doctores: señores R. Donoso y L. Pantoja.
El Sub-Inspector atenderá reclamos y dará toda información que se le solicite sobre la ley, de 10 a 11 A. M. y de 3 a 4 P. M.

SECTOR N.° 2 — "UNIVERSIDAD"
OFICINA: SAN DIEGO 355
LIMITES: Avenida Delicias — Lord Cochrane — Av. Matta — Línea del Ferorcarril de Pirque.
Horas de consultas médicas: 10 a 11 A. M. y 6 a 7 P. M.
Doctor: señor J. Contador.
El Sub-Inspector atenderá reclamos y dará toda información que se le solicite sobre la ley, de 10 a 11 A. M. y de 3 a 4 P. M.

SECTOR N.° 3 — "MATADERO"
OFICINA: ARAUCO 831
LIMITES: calle Lord Cochrane — Avenida Matta — Ferrocarril de Pirque — Caja San Bernardo.
Horas de consultas médicas: 11 a 12 A. M. y 5 a 6 P. M.
Doctor: señor J. Montero.
El Sub-Inspector atenderá reclamos y dará toda información que se le solicite sobre la ley, de 11.30 a 12.30 y de 2 a 3 P. M.

SECTOR N.o 4 — "ÑUÑOA"
OFICINA: IRARRAZAVAL 3364
LIMITES: Avenida Irarrázaval — Ferrocarril de Pirque — Apoquindo — Caja San Bernardo.
Horas de consultas médicas: 11 a 12 A. M. y 6.30 a 7.30 P. M.
Doctor: señor R. Ventura.
El Sub-Inspector atenderá reclamos y dará toda información que se le solicite sobre la ley, de 10 a 11 A. M. y de 2 a 3 P. M.

SECTOR N.° 5 — "PROVIDENCIA"
OFICINA: PROVIDENCIA 1338
LIMITES: Río Mapocho — Ferrocarril de Pirque — Avenida Irarrázaval — Apoquindo.
Horas de consultas médicas: 11 a 12 A. M. y 6.30 a 7.30 P. M.
Doctor: señor C. Bolívar.
El Sub-Inspector atenderá reclamos y dará toda información que se le solicite sobre la ley, de 9 a 10 A. M. y de 1.30 a 2.30 P. M.

SECTOR N.° 6 — "BELLAVISTA"
OFICINA: RECOLETA ESQ. BELLAVISTA
LIMITES: Avenida Independencia — Río Mapocho — Cerro San Cristóbal.
Horas de consultas médicas: 11 a 12 A. M. y 5.30 a 6.30 P. M.
Doctor: señor F. Bulnes.
El Sub-Inspector atenderá reclamos y dará toda información que se le solicite sobre la ley, de 11.30 a 12.30 y de 4.30 a 5.30 P. M.

SECTOR N.° 7 — "LO NEGRETE"
OFICINA: INDEPENDENCIA 854
LIMITES: Avenida Independencia — Río Mapocho — Quilicura — Renca.
Horas de consultas médicas: 11 a 12 A. M. y 5 a 6 P. M.
Doctor: señor L. Godoy.
El Sub-Inspector atenderá reclamos y dará toda información que se le solicite sobre la ley, de 11 a 12 A. M. y de 5 a 6 P. M.

SECTOR N.° 8 — "YUNGAY"
OFICINA: SANTO DOMINGO 2853
LIMITES: Agustinas — Quinta Normal — Avenida Portales — Calle Libertad — Río Mapocho — Carrascal.
Horas de consultas médicas: 8 a 9 A. M. y 5 a 6 P. M.
Doctor: señor R. Ibáñez.
El Sub-Inspector atenderá reclamos y dará toda información que se le solicite sobre la ley, de 10 a 11 A. M. y de 4 a 5 P. M.

SECTOR N.° 9 — "ESTACION"
OFICINA: AVENIDA LATORRE 3632
LIMITES: Agustinas — Quinta Normal — Avenida Portales — Calle Exposición — Maipú.
Horas de consultas médicas: 11 a 12 A. M. y 5 a 6 P. M.
Doctor: señor J. Valdés.
El Sub-Inspector atenderá reclamos y dará toda información que se le solicite sobre la ley, de 9 a 10 A. M. y de 5.30 a 6.30 P. M.

SECTOR N.° 10 — "PARQ. COUSIÑO"
OFICINA: PHILLIPPI 82
LIMITES: Avenida Delicias — Calle Exposición — Calle Lord Cochrane — San Bernardo.
Horas de consultas médicas: 11 a 12 A. M. y 5.30 a 6.30 P. M.
Doctor: señor A. Prado Reyes.
El Sub-Inspector atenderá reclamos y dará toda información que se le solicite sobre la ley, de 11.30 a 12.30 y de 2 a 3 P. M.

El funcionamiento de los consultorios en días Domingos y festivos se hará de 9 a 11 A. M., y el de la Oficina Central de 10 a 12 A. M.
Las Consultas y Visitas Médicas practicadas por los profesionales de libre elección serán distribuidas por el médico asesor respectivo a petición del asegurado.
El policlínico anexo a cada oficina de informaciones funcionará todo el día.

LA ADMINISTRACION.
M—17

# Le atravesaron la cabeza con un punzón y le produjeron la muerte

## UN COMERCIANTE DE LA CALLE DE PINTO FUE LA VICTIMA DE ESTE ALEVOSO CRIMEN QUE HA TENIDO PREOCUPADOS A TODOS LOS DETECTIVES EN EL DIA DE AYER

## EN LA MAÑANA FUE ENCONTRADO MORIBUNDO, EN SU PROPIO LECHO, EL SEÑOR LUIS GONZALEZ, CON LA PROFUNDA LESION HECHA POR AVEZADA MANO HOMICIDA

## SE HACEN LOS MAS DIVERSOS COMENTARIOS ACERCA DE ESTE CRIMEN CON QUE SE HA INICIADO LA SEMANA ROJA.— EL PROPIO PREFECTO SEÑOR BRAVO MURILLO, SE HA HECHO CARGO DE LAS PRIMERAS INVESTIGACIONES

El día de ayer fué para los más activos detectives de esta capital, de bastante trabajo.

Se ha presentado para su esclarecimiento un crimen alevoso que hasta el momento en que escribimos estas líneas se encuentra aún oculto en el más impenetrable misterio.

Las huellas son escasas, el hecho de por sí mismo enciarra un enigma bien difícil de descifrar, salvo el salvajismo del culpable que ha demostrado una crueldad de malhechor emnedernido.

Las primeras noticias fueron proporcionadas a la Sección de Seguridad por la 10.a Comisaría que recibió el denuncio en la mañana de ayer y que comprobó su efectividad una vez que hizo las investigaciones del caso.

He aquí el hecho del que deberá conocer el juez del crimen de turno, señor Erazo:

**EN CALLE DE PINTO N.o 1991**

En esta calle y en la casa signada con el número indicado vive el acaudalado comerciante don Luis González.

El señor González dedicaba sus actividades al comercio de abarrotes y había ligrado después de un asiduo trabajo, obtener éxito, pues a la fecha contaba con un establecimiento de importancia y con una clientela numerosa.

En el populoso barrio era muy conocido y nadie tal vez pudo imaginarse que en la mañana de ayer iba a ser encontrado en su propio lecho, agonizante, víctima del odioso crimen que ha causado la más dolorosa impresión.

Y ha sido en el descubrimiento de este hecho, a fin de que el culpable no quede impune, en lo que han trabajado en todo el día de ayer varios de los detectives de la Sección de Seguridad y aún el mismo Prefecto jefe, señor Bravo Murillo.

**ALGUNOS ANTECEDENTES**

Desde hacía algún tiempo el comerciante señor González se encontraba solo en su casa, pues su esposa, víctima de una cruel enfermedad se medicina en uno de los establecimientos que en esta capital se dedican a devolver la salud a los enfermos.

Acompañaban al dueño de casa dos hijos pequeños y un empleado que alojaba afuera.

Así las cosas, algunos vecinos del señor González se sorprendieron que éste no hubiera abierto su negocio en la mañana de ayer, cuando jamás dejaba de hacerlo. La misma sorpresa la experimentó el empleado y algunos hermanos del señor González que fueron avisados oportunamente.

Y como pasaran las horas, sospecharon que algo grave podía ocurrir, por lo que resolvieron dar cuenta a la policía.

No faltó quien hiciera esta diligencia y la 10.a Comisaría, a quien corresponde esa jurisdicción, inició en el acto las primeras investigaciones para aclarar el enigma.

**ESTABA MORIBUNDO**

Las primeras personas que entraron al interior del negocio del señor González se encontraron con la terrible sorpresa de que este se hallaba en la cama en un charco de sangre.

La cosa fué para helar los huesos de cualquiera y todos creyeron que allí se trataba de un crimen ocurrido en la noche.

En la cabeza presentaba la víctima una grave herida que en los primeros instantes se estimó que había sido producida por una bala.

Pero encontraron allí cerca el revolver del comerciante cargado con los cinco tiros, de modo que esa arma no había sido usada para atentar contra la vida del señor González.

En esos momentos se pudo establecer que la víctima presentaba señales de cida, por lo que se llamó a la Asistencia Pública y a donde fué trasladado sin pérdida de tiempo, en compañía de sus deudos.

**ERA CON ARMA PUNZANTE**

En la asistencia Pública se le prestaron las atenciones del caso, explicándose que el estado del herido era muy grave.

Un examen de los médicos de esa repartición indicó que la profunda herida que presentaba el señor González no había sido hecha a bala, sino con arma punzante.

Alguien habría penetrado al interior de su negocio, sin que la víctima lo observara, y una vez que ésta se quedó dormida y con el objeto de no causar ruido, le clavó en la cabeza un punzón, produciéndole una herida de mucha profundidad.

Con el resultado de este examen se vino a dar cuenta el vecindario de la causa por que en la noche no se había sentido en la casa de la víctima ningún balazo y a explicar, por otra parte, la circunstancia de que el revólver que se encontró al lado del señor González se hallara cargado con todos sus proyectiles.

**LAS PESQUISAS**

Como lo decimos al comenzar, la realización de este crimen causó en el vecindario la más dolorosa impresión.

Los comentarios que se hacían alrededor de este desgraciado hecho son numerosos y cada cual más distinto.

¿Quién es el autor del crimen?

¿Cómo pudo entrar al interior del negocio y llegar hasta la cama donde dormía el dueño de casa sin que éste sintiera ruido ni sospechara su presencia?

¿Se hallaba oculto de antemano en una de las habitaciones?

¿Cuál fué el móvil del hecho?

¿El robo?

¿La venganza?

Todas estas preguntas están sin contestarse, pues las investigaciones que se hacen aún no han podido establecer nada.

El sub-inspector señor Lagos trabajó activamente en la tarde de ayer interrogando a unas cuantas personas, pero sin obtener mayores datos.

Los inspectores señores Lizama y Orellana, han trabajado también en el esclarecimiento de este crimen, inspeccionando el sitio del suceso, pero guardando la mayor reserva sobre sus pesquisas. Más tarde hacía lo mismo el jefe señor Bravo Murillo.

**EN EL VECINDARIO**

Las hipótesis que se hicieron los vecinos acerca de la realización de este hecho, son diversas.

Y aún no faltó quien en los primeros instantes creyera hasta en la posibilidad de un suicidio.

Sin embargo, el hallazgo del revolver con todos sus proyectiles, alejó esa idea.

No hay duda, sí, que el autor pudo haber obrado por el móvil del robo; pero se encontró en casa una regular suma de dinero que la víctima tenía en su poder, lo que hace más raro el procedimiento.

Además, la creencia de poder sustraerse mercaderías y especies de valor pudo ser un aliciente para el criminal.

Todos estos puntos deberán ser aclarados hoy por los detectives que se encuentran a cargo de las pesquisas y que desde ayer trabajan activamente en ello.

**¿Y LOS NIÑOS?**

Los únicos que pudieron haber dado algunas informaciones fidedignas son los niños, pero éstos son de tan corta edad, que no explican bien la tragedia.

Algunos detectives creen que el crimen pudo ser el móvil del robo, y que no se logró ese objeto, debido a que los niños, cuando sintieron ruido o bien por el efecto de la luz, hayan despertado alarmando al culpable.

Y tal vez, debido a esa circunstancia, pudo haber huído para escapar que el llanto de los chicos lo delatara.

Por otra parte, se ignora si en este hecho ha obrado una sola persona o dos.

Los hermanos de la víctima que vivían cerca, pues son también comerciantes establecidos en los alrededores, tampoco dan con los móviles del hecho que se investiga.

**¿VENGANZA?**

Por la forma cómo se efectuó el crimen, por la alevosía de que dió muestras el culpable y el hecho de que no haya desaparecido ningún objeto de importancia, ni un solo centavo de una crecida suma de dinero que allí había, indican también a los detectives la posibilidad de una venganza.

El culpable pudo haberse llevado lo que quisiera tanto en dinero como en mercaderías y sin embargo, nada de ello desapareció. Todo está allí menos la víctima.

El misterio sigue, como se ve, en el mismo estado y esta es la causa que tiene tan preocupados a los deudos y a los vecinos de la calle de Pinto.

**UNA VISITA OCULAR**

Como ya lo hemos dicho, en el día de ayer se practicó una visita ocular a la casa del crimen.

En esta visita el propio Prefecto de la Sección de Seguridad señor Bravo Murillo inició las investigaciones con una prolija inspección.

Allí, con los demás oficiales que lo acompañaban estudiaron detenidamente el enigmático caso, guardándose los resultados en la más estricta reserva.

Los detectives no han querido decir sus pensamientos al respecto, pues temen que la publicidad sirva sólo para el fracaso de las pesquisas.

Pero hasta horas avanzadas de la noche se trabaja por aclarar el enigma.

**ALGUNOS DETENIDOS**

Una de las primeras detenciones que se hizo fué la del empleado del señor González.

Pero parece que éste no sabe nada sobre el particular.

El hombre manifiesta que todas las mañanas se trasladaba al almacén de su patrón para hacerse cargo de su puesto y que al hacerlo ayer se encontró con la sorpresa de que el establecimiento estaba cerrado.

Alarmado, dió aviso a los deudos del señor González y a la policía y no sabe más.

Se tiene la idea de que este hombre diga la verdad siendo por lo tanto inocente.

También se han hecho otras detenciones.

**FALLECE LA VICTIMA**

En la tarde de ayer se dió cuenta a la Sección de Seguridad que el señor González había dejado de existir en la Asistencia Pública.

Las heridas que había recibido eran mortales.

El crimen de la noche anterior se había consumado...

Tan pronto como ocurrió la muerte del señor González, el cadáver fué trasladado al Instituto Médico Legal a disposición del juez del crimen de turno, que en el día de hoy deberá imponerse de todos los antecedentes de este odioso crimen, que causará tanta indignación como aquellos que han hecho célebres a los delincuentes chilenos en los últimos años.

La casa del señor Gonzáles quedó a cargo de sus hermanos y vigilada de cerca por la policía.


Pronuncie Monterrey, Monterrey Monterrey 5 veces

Pruebe Ud. MONTERREY 1 sola vez

¡Despues fumará Ud siempre MONTERREY! M. A.

El nuevo cigarrillo HABANO a $1.60 la cajetilla

Fca Continental de Tabacos



**Buena Ocasión**

Se vende en Valparaíso una antigua Paquetería, muy acreditada, situada en la calle Serrano

El comprador podrá rechazar la mercadería que no crea conveniente, quedando ésta por cuenta del vendedor.

Pedir detalles a

VICTOR ROSTAGNO

Valparaíso. — Casilla 126

M—21



**Máquinas Suizas**

PARA TEJER A MANO

**Multi-Jacquard**

MANEJO FACIL

PARA VARIAR LOS DIBUJOS

Existencia en máquinas Suizas, rectilíneas, en todos tamaños.

SANTIAGO: MORANDE 57. — CASILLA 1229

M—17


POR LOS TRIBUNALES

## LA MUNICIPALIDAD HA GANADO UN PLEITO POR TRES MILLONES DE PESOS

Desde el año 1917, se ventilaba ante los Tribunales un importante juicio iniciado contra la Municipalidad de Santiago, por un gran número de propietarios y en el cual se pedía la devolución de las contribuciones de haberes mobiliarios pagadas desde 1893 hasta la fecha con sus intereses y costas, por las propiedades no ocupadas por sus dueños.

Tramitado el juicio, el juez de primera instancia señor Rodríguez, acogió la demanda dando lugar a ella en todas sus partes y ordenando la devolución de las contribuciones percibidas por la Municipalidad, ascendentes, según cálculos a más de tres millones de pesos.

Apelada la sentencia y vista la causa ante la 4.a sala de la I. Corte, compuesta de los señores Ministros Abalos, Fuenzalida y Rondanelli, se ha dictado sentencia revocando el fallo de primera instancia y negando lugar a la demanda entablada contra la I. Municipalidad. Con esta sentencia la Corporación Municipal queda a cubierto de la grave amenaza que pesaba sobre sus arcas, por este litigio y se sienta una importnte doctrina.

Defendió y alegó por la I. Municipalidad de Santiago el abogado municipal don Gustavo Cano Peel y sirvieron de procuradores, don Emilio Vergara y don Alfredo Larraín.

# El desconocido estaba allí con la cabeza destrozada

## NO SE HA PODIDO ESTABLECER SI SE TRATA DE UN HOMICIDIO O DE UN ACCIDENTE.— EL CADAVER FUE ENCONTRADO EN AVENIDA LA PAZ ESQUINA DE SANTOS DUMONT

Fué un hallazgo horrible...

Allí estaba el cadáver del desconocido con la cabeza destrozada.

Los vecinos de la Avenida La Paz esquina de Santos Dumont se hacían cruces al respecto.

¿Quién era aquel pobre diablo que había encontrado tan desastrosa muerte en ese sitio?

Se dió aviso inmediatamente a la 9.a Comisaría y ésta repartición policial se encargó de hacer las primeras diligencias con el fin de identificar el cadáver del occiso.

Pero tampoco logró nada en este sentido la policía, pues por más preguntas que se hizo en los sitios de los alrededores, nadie reconoció al desgraciado que tanta alarma había producido en el vecindario.

Algunos vecinos afirmaban en la existencia de un crimen más de los muchos que se han producido en estos últimos días, otros estiman que tal vez ha sido víctima de un accidente, pues la forma cómo le despedazaron la cabeza, parece indicar que ha sido un auto o un carruajee demasiado pesado el que dió cuenta de su existencia.

Un detective de la Sección de Seguridad a quien se encargó que practicara las diligencias necesarias, a fin de sacar algo en limpio, tampoco obtuvo mayores resultados, pues el cadáver no fué identificado, pues ni se encontró en su poder algún documento que sirviera para el caso.

Previo aviso que se dió al juez del crimen de turno señor Erazo, el cadáver del desconocido fué conducido al Instituto Médico Legal, donde deberá ser reconocido por la Oficina respectiva, si es que en vida haya sacado carnet, según lo dispone la ley...

Se practican también activas investigaciones para aclarar el punto acerca de las causas de la muerte, si ella ha sido la obra de un crimen, o de un accidente que permanece oculto.

# En calle Ed. Edwards estaba el cadáver cubierto de heridas

## SE TRATA DE OTRO CRIMEN MAS, DESCUBIERTO EN EL DIA DE AYER

Ayer fué un trágico amanecer...

Cadáveres encontrados en diversas partes, heridos de muerte en otras y muchos casos parecidos que la justicia deberá conocer hoy, marcaron con destellos rojos el aclarar de ayer.

Fuera de los hechos que damos cuenta en estas mismas columnas, el barrio de la 11.a Comisaría fué sorprendido con la realización de un odioso asesinato ocurrido en la calle de Eduardo Edwards de ese sector.

Frente a la casa signada con el N.o 4166, fué encontrado el cadáver de un individuo que presentaba varias heridas en el cuerpo.

Desde los primeros instantes se sospechó en la existencia de un crimen, pues las heridas hechas con arma cortante que presentaba el cadáver, así lo estaba demostrando.

La 11.a Comisaría que es a la que le correspondió iniciar las investigaciones, a fin de establecer lo ocurrido, en esa calle trabajó en la mañana de ayer en este sentido, y dió también oportuno aviso a la Sección de Seguridad, con el fin de que ésta se hiciera cargo de las pesquisas.

Ayer mismo fué trasladado el cadáver a la Morgue y en el día de hoy se dará cuenta al juez del crimen de turno del resultado de las investigaciones que se han hecho para establecer el origen de esta muerte.

En los primeros momentos de las pesquisas no se pudo identificar el cadáver ni sacar nada en limpio sobre la forma en que el desconocido fué asesinado.

### Don Eugenio Alvarado Espinoza Subcomisario de Policía

Ayer ha dejado el ePnsionado del Hospital de San Vicente de Paul, el sub-comisario de la 2.a Sección de nuestra Policía, señor Alvarado, donde fué sometido a una delicada operación hepática por los distinguidos facultativos señores Sierra, Constain y Broffmann, para continuar su convalescencia fuera de este establecimiento.

INDUSTRIA Y COMERCIO

## MATADERO PUBLICO

Los corrales de este establecimiento encerraron ayer el siguiente ganado para la venta de hoy:

| Ganado mayor | | Ganado menor | |
|---|---|---|---|
| Bueyes | 52 | Corderos | 865 |
| Novillos | 45 | Cerdos | 408 |
| Vacas | 386 | Cabros | — |
| Q. vivos | 14 | Terneros | 40 |
| Id. en vara | 49 | | |
| Total | 546 | Total | 1313 |

**PRECIOS DE LAS CARNES POR KILO**

Ayer se fijó el siguiente precio para la venta de hoy:

| | | | |
|---|---|---|---|
| Carne de buey, de 1.o | 1.75 | a | 1.85 |
| Id. de 2.a | 1.60 | a | 1.70 |
| Id. de 3.a | 0.80 | a | 1.40 |
| Carne de novillo, 1.a | 1.75 | a | 1.85 |
| Id. de 2.a | 1.60 | a | 1.70 |
| Id. de 3.a | 0.80 | a | 1.40 |
| Carne de vaca, de 1.a | 1.75 | a | 1.85 |
| Id. de 2.a | 1.60 | a | 1.70 |
| Id. de 3.a | 0.80 | a | 1.40 |
| Carne cordero, de 1.a | 2.60 | | |
| Id. de 2.a | 2.30 | a | 2.50 |
| Id. de 3.a | 1.80 | a | 2.20 |
| Carne de oveja, de 1.a | 2.00 | a | 2.20 |
| Id. de 2.a | 1.70 | a | 1.90 |
| Id. de 3.a | 1.20 | a | 1.60 |
| Carne de cerdo, 1.a | 2.30 | | |
| Id. de 2.a | 1.90 | a | 2.10 |
| Id. de 3.a | 1.40 | a | 1.80 |
| Grasa en rama, a 1.60 | 1.70 | a | 1.80 |
| Sebo de ovejuno | 1.30 | | |
| Cuero de buey | 1.40 | | |
| Cuero de novillo | 1.50 | | |
| Cuero de vaca | 1.50 | | |
| Cuero ternero | 4.00 | | |
| Cuero de ovejuno | 70.00 | a | 90.00 |

pesos la docena.

## CAMBIO

| | |
|---|---|
| COMERCIAL | $ 39.— |
| VALOR DE £ EN EL EXTRANJERO | |
| £ POR DOLAR | esc 6\|4 |
| £ POR FRANCO FRANCES | 161 |
| £ POR LIRA | 136 |
| £ POR PESETA | 33 |
| 1 PESO PAPEL, vale | 6 1\|32 |

CAMBIO BANCARIO QUE FIJO EL BANCO DE LONDRES Y RIO DE LA PLATA LDO.

Cambio sobre el exterior

| PLAZA | 90 D. V. | Vista |
|---|---|---|
| Londres | 39.90 | 40.40 |
| París | 24.70 | 25 |
| Amberes | | 25 |
| New York | | 8.29 1\|4 |
| España | | 1.19 3\|4 |
| Italia | | 0.28 3\|8 |
| Brasil | | 40.40 |
| Uruguay | | 8.64 1\|2 |
| Argentina | | 3.36 |
| Holanda | | 3.33 1\|2 |
| Suiza | | 1.60 1\|2 |
| Japón | | 4.04 |
| Suecia | | 40.40 |
| Portugal | | 40.40 |
| Panamá | | 40.40 |
| Perú | | 40.40 |


— Y para "Bébé" la

**FOSFATINA FALIÈRES**

Alimento incomparable

DESDE LA EDAD DE 7-8 MESES Y DURANTE EL DESARROLLO DE LOS NIÑOS.

FACILITA LA DENTICIÓN. FORTIFICA LOS HUESOS.

Útil a los Ancianos y Convalecientes

Farmacias, Droguerías, Colmados

PARIS

Rue de la Tacherie



**BOTICA SANTIAGO**

HUERFANOS Esq. AHUMADA

ESPECIALIDAD EN RECETAS

ABIERTO HASTA LAS 12 P.M.



**Algo Nuevo en Antisépticos Potente pero inofensivo**

En *potencia*, Zonite rivaliza con el yodo, bicloruro de mercurio, ácido carbólico y otros activos venenos; mas en cuanto a *seguridad*, Zonite es enteramente *diferente*. Fuertes soluciones de este germicida pueden derramarse sobre llagas y heridas abiertas sin temor de causar daño alguno a los tejidos, puesto que Zonite no es cáustico ni irritante.

**Zonite**

*El antiséptico no venenoso*

A los médicos: La Solución de Dakin NaOCl ha podido al fin concentrarse y hacerse accesible a todos con el nombre de Zonite.

Depositario: O. C. WENBORNE, Huérfanos 761, casilla 1564.



**Gath y Chaves, Ltd.**

Ofrece sus incomparables surtidos de

**Otoño**

a precios TAN REDUCIDOS que llamarán poderosamente la atención!!

Vea las vidrieras de la calle Estado.

**Vestidos, Trajes, Tapados,**

**Sombreros y Abrigos de Pieles a precios BAJISIMOS**

Importantes rebajas en CONFECCIONES para Niñas

EN CONFECCION SEÑORAS:

VESTIDOS en reps de lana, artículo de moda, colores y estilos de alta novedad, talles 40 al 46, desde $ 135.00

VESTIDOS en Otomán Mouflé tela de pura lana colores de moda, bonitos modelos, talles 42 al 48, a $ 145.00

VESTIDOS en Velcutine de lana, calidad muy fina, colores y formas de moda, talles 42 al 48, desde $ 245.00

VESTIDOS de mucho abrigo en fino punto tricot de lana, colores de moda, con bonitas guardas fantasía, a $ 68.00

TAPADOS en tela fantasía de pura lana, lindos gustos y formas de moda, talles 44 al 50, a $ 125.00

TAPADOS en Velours de pura lana, artículo importado, colores de moda y hechuras modernas, talles 44 al 50, a $ 190.00

TAPADOS en terciopelo de lana, clase muy fina, bonitos colores y formas de gran moda, con cuello piel, mitad forro seda, a $ 285.00

TAPADOS en Mouflonne de pura lana, con cuello piel, medio forro seda, a $ 245.00

TAPADOS 3|4 largo en Nutria negra, forrados en seda fantasía, talles 42 al 48, a $ 690.00

TAPADOS 3|4 largo en Nutria negra, calidad muy fina, forros de seda fantasía, a $ 790.00

TRAJES sastre, en fino Velours de lana, colores de moda, chaqueta larga, forrado en seda, adornos piel, desde $ 275.00

REBAJAS de precios en todos los Tapados de lana, Vestidos de lana y seda, modelos importados recién recibidos.

EN MODAS:

UN SURTIDO de plumas finas, desde $ 4.00

"CLOCHES" en paño semi-fieltro, colores de reciente moda, a $ 12.50

SOMBREROS en paño semi-fieltro, adornados, estilos de moda, a $ 25.00

"CLOCHES" en fieltro calidad muy fina, colores de alta moda, a $ 28.00

"CLOCHES" en Toppé, colores de moda $ 52.00

"CLOCHES" en fieltro Imperio, artículo de reciente moda y colores de alta novedad, a $ 32.00

REBAJAS de precios en todos los Sombreros importados, recién recibidos.

EN CONFECCION NIÑAS:

VESTIDOS en franela de algodón, colores de fantasía, para niñitas de 3 a 12 años PRIMERA MEDIDA, desde $ 13.50

VESTIDOS en tricot de lana, con o sin adornos de seda, para niñitas de 2 a 6 años, desde $ 29.50

VESTIDOS en rico terciopelo de lana, hechuras muy variadas y de gusto, para niñitas de 4 a 14 años, PRIMERA MEDIDA, desde $ 49.50

TAPADOS en terciopelo o en Muflón de pura lana, colores de moda, para niñitas de 2 a 13 años, PRIMERA MEDIDA, desde $ 49.50

# LA COLMENA
## ESTADO del N.o 37 al 53

Las fajas elásticas que expende La Colmena dan positivos resultados de ajuste y duración.

Podrá encontrar, fajas y corsés más baratos que los confeccionados en nuestros talleres; pero si usted desea Calidad y Elegancia dentro de un márgen de precio razonable no busque otros corsés o fajas que los de LA COLMENA.

FAJAS toda de elástico, cerrada, modelo B.... $ 35.60
FAJA toda de elástico muy buena clase, modelo C.... $ 51.40
FAJA tricot de elástico, importado, superior calidad.... $ 62.80
FAJA combinada con elástico y cotí de hilo.... $ 24.80
FAJA partes piel de hilo mercerizado y elástico.... $ 41.60

FAJA toda de género broche de seda.... $ 46.00
FAJA en cotí hilo pocas barbas modelo muy popular.... $ 14.60

Llamamos la atención en nuestro incomparable surtido de ropa de moletón bordada para señoras a precios sin competencia.

## OCASIONES EN TODOS LOS Departamentos

# CASA MUZARD

## CORSES Gran REALIZACION DE SALDOS!

NACIONALES

FAJAS corsés jovencitas, valor de $ 16.00 a.... $ 10.90
CORSES para señoras valor de $ 22 a.. $ 11.90
CORSES para señoras, valor de 35 a.. $ 12.80

GOSSARD

CORSES de valor de $ 35 a $ 14.90
CORSES de valor de $ 59 a $ 20.80
CORSES de valor de $ 65 a $ 36.00
BRASSIERES desde.... $ 6.90

CONTINUA

## Nuestra Gran Reclame
## En artículos para abrigo

### En Bonetería

MEDIAS de algodón para señoras, desde... $ 2.90
MEDIAS de seda para señoras, desde... $ 4.50
MEDIAS de lana para señoras, desde.... $ 6.90
CAMISETAS tejidas para señoras, desde... $ 3.50
CAMISAS de jersey para señora, desde... $ 4.90
CAMISAS tejidas para señoras, desde.... $ 6.50
CALZONES de jersey, desde.......... $ 5.90
COMBINACIONES camiseta-calzón, desde... $ 11.50
BOLEROS tejidos para señoras, desde..... $ 4.90

CALCETINES de lana para niños, desde... $ 2.90
BLUSONES tejidos de lana para niños desde $.. 12.90
SWATERS tejidos de lana cardada para niños desde.......... $ 23.50
CASACAS tejidas de lana para niñitas, desde. $ 12.50
REFAJOS de moletón de un color para niñitas, desde......... $ 5.90
PARAGUAS "Pulgarcito" para niñitas, desde $. 14.90
PARAGUAS para señoras, puños de moda, desde.......... $ 15.80
PARAGUAS para caballeros, desde..... $ 16.80

### Sección Caballeros

CAMISETAS O CALZONCILLOS afranelados, desde.......... $ 12.50
CAMISETAS O CALZONCILLOS 1|2 lana desde $ 17.50
CHALECOS tejidos de lana, desde......... $ 55.00
SOMBREROS de paño, desde.......... $ 39.50
CORBATAS de seda, lindos colores de moda, desde.......... $ 12.50
GUANTES de cuero o gamuza importada, desde.......... $ 24.50
CAMISAS con 2 cuellos, desde.......... $ 18.50

### Sección Niños

TRAJECITOS en casimir, de 2 a 6 años, desde $ 29.00
ABRIGUITOS de géneros de novedad, desde. $ 48.00

### Sección Lencería

VESTIDITOS de lana modelos recién llegados, para niñitas...... $ 29.80
ABRIGUITOS de lana, modelos recién llegados, para niñitas...... $ 39.80
MATINEES para señoras, artículo de abrigo.. $ 19.80
BATAS para señoras, variedad de modelos.. $ 29.80
CAMISONES de noche, para señoras, de mucho abrigo.......... $ 24.80

## En Géneros para TRAJES y ABRIGOS precios surtidos con rebaja de precios

## Con grandes facilidades de pago

ofrece ternos y sobretodos la COOPERATIVE SASTRERIA, Agustinas 877. Casimires importados, forros de primera, corte irreprochable a precios sin competencia

VISITE NUESTRA CASA Y SE CONVENCERA

NO OLVIDARSE: AGUSTINAS 877

## ESTUFAS

a carbón o leña, modelos muy prácticos, desde...... $ 75.00

COCINAS

importadas, marcas francesas, fierro negro o esmaltadas, desde...... $ 380.00

CALIFONTS

a leña, para baños, 1er. Premio Exposición Centenario Bolivia, modelo Simplex...... $ 120.00
Serpentín Combinado, serie I...... 210.00
Serpentín Combinado, serie II...... 270.00

LAVAPLATOS

Mueble madera con taza inglesa, fierro enlozado...... $ 120.00
Mueble madera con taza fierro galvanizado...... 26.00

En Hojalatería

Surtido completo en moldes, tarros basureros, embudos, pailas, lavapiés, tarros, baldes, regaderas, etc.

ACETILENA

ANDRES —— —— DUBOIS

SANTO DOMINGO 1044
Casilla N.º 291. — Santiago.
M—17

Permita que la naturaleza le ayude a deshacerse del

## Reumatismo

Sra. Duarte (del foto.)

Lea Vd. cuan satisfactorio resultó el tratamiento el caso de la Sra. Duarte.

Escribiendo de la dirección Calle Victoria 19, Playa Ancha, Doña Elena Duarte de Zúñiga dice: "Durante siete años sufrí grandemente de Afecciones Reumáticas. Los dolores se extendían por todo mi cuerpo y me puse muy enferma y débil. Los remedios corrientes resultaron completamente inútiles para combatir mi afección, pero las Píldoras DeWitt obraron como por milagro. Un frasquito de píldoras fué suficiente para hacer desaparecer los dolores que me torturaron durante tantos años y en la actualidad gozo de perfecta salud."

ALIVIO EN UNAS CUANTAS HORAS

Las Píldoras De Witt obran con rapidez puesto que cooperan con las funciones de la naturaleza y, de este modo, alcanzan resultados que no pueden obtenerse por otros medios.

Vd. no puede eliminar los dolores reumáticos por medio de fricciones. Algunas veces es posible obtener alivio pasajero sobando la parte doliente, pero esto tan sólo traslada el ácido úrico acumulado, que causa los dolores, de una parte del cuerpo a otra y, tarde o temprano, vuelve otra vez la molestia peor que antes.

Los linimentos y los aceites podrán entumecer los nervios y entorpecer el dolor, pero toda persona de sentido común se dará cuenta muy pronto que es imposible que éstos penetren a través de la piel, la carne, los músculos y, algunas veces hasta los huesos mismos, para disolver luego los cristales de ácido úrico de todos los dolores relacionados con el reumatismo.

La naturaleza madre le ha dado a Vd. los riñones para que le filtre la sangre y le libre el cuerpo de este ácido úrico perjudicial y el éxito obtenido por las Píldoras DeWitt se debe al hecho de que limpian, curan estimulan y fortalecen a los riñones

TOME PILDORAS

## De WITT

PARA LOS RIÑONES Y LA VEJIGA

FORMULA DE COMPOSICION DE LAS PILDORAS DE WITT

Estracto de pichi - - 0.01 Estracto uva ursi 0.02
Estracto cáscara amarga 0.005 Esencia de enebro 0.005
Azul de metileno - - 0.02 Estracto buchú - 0.01
Nitrato de potasa 0.005
Contiene estracto medicinal de pichi, buchú, enebro y uva ursi, como diuréticos y azul de metileno como desinfectante

El mérito de las Píldoras De Witt tan sólo puede ser apreciado enteramente por aquellas personas que en realidad las han empleado. Tómelas para los Dolores Reumáticos, los Dolores de Espalda, Lumbago o Ciática y en unas cuantas horas le proporcionarán alivio, a pesar de que otros métodos de tratamiento hayan fallado por completo. Pero no se imagine Vd. que este es el límite de su utilidad. Las Píldoras De Witt deberían tomarse de vez en cuando como antiséptico interno para depurar los riñones, la vejiga y todo el conducto urinario. Como resultado de esto Vd. sentirá más alentado y más fuerte. También deberan tomarse tan pronto como se nóten síntomas tales como *orina ardiente, poso en la orina, articulaciones hinchadas, calentura o dolores en la cuerpo*, que simbolizan la presencia en exceso del ácido úrico dañino en la sangre. De venta en todas las Farmacias o bien, caso de tropezar con dificultades, dirigiéndose a E. C. De Witt & Co. Ltd., Casilla 3312, Santiago.

## CARMEN 315

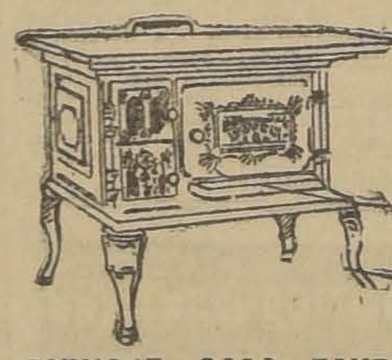

MENAJE CASA FAURE

N|O

FABRICACION DE CAJONES

Y JABAS PARA FRUTAS

Tenemos para entrega inmediata Cajones Vineros y Litreros.

"LA REPUBLICA"

BARRACA Y FABRICA
DOMEYKO 2354.— TELEFONO 182, PARQUE

## Vidrios Parabrisas

Para automóviles, ofrece

A precios convenientes:
MARCOS PIMSTEIN
Compañía 2015, frente Plaza Brasil.—Teléfono 781

SOCIEDAD
Del Canal de Maipo

En conformidad a las disposiciones reglamentarias, sólo se admiten solicitudes para traslación de regadores y trabajos particulares de temporada de invierno, hasta el 31 del presente mes.

Santiago, Mayo 15 de 1926
EL SECRETARIO
M—17

CONSULTORIO
PARA
Perros, Gatos y Aves

Doctor L. Schmidt Herman, Veterinario especialista, Monjitas 780, Teléfono 149.

Hora: 2 a 7 P. M.

Consulta...... $ 5.00
Aves...... 3.00
Ambulancia, id y vuelta...... 5.00
grandes animales...... 8.00
Id. a domicilio...... 15.00

OPERACIONES EN GENERAL
Veterinarios y Practicantes

para la atención de animales mayores, a las haciendas y en la ciudad.

LABORATORIOS
REMEDIOS

## Terreno

Más de mil metros

edificio de concreto, Gran subterráneo, Galpones, magnífico para Bodega, maestranza, etc.

Maestranza instalada, vendo por liquidación de sociedad.

Avenida Portales 3184
M—17

La Tornería El Cóndor

Cóndor 1380.—
Telf. 270, Parque
Ofrece a Ud.
PISOS PARA OFICINAS

Suc. Julio Tischler

## A LAS SOCIEDADES OBRERAS

Ofrezco terrenos dentro del radio que establece la Ley de Construcciones Baratas

Huérfanos 1273
M—17

## AZUCAR

PAN DE PRIMERA, KILO $ 1.00

$ 0.70 Tarro mermelada Rubia
$ 1.00 Tarro duraznos amarillos, nuevos;
$ 28.50 Saco maíz amarillo, chico.
$ 6.00 Kilo Café Guayaquil, tostado.
$ 16.00 Kilo Té Flor Fina.
$ 3.10 Botella Coñac Tónico.

Se regala 1 kilo azúcar de pan

Antigua Casa Giordano

PUENTE 686-692, CASI ESQUINA DE ROSAS

## MUNICIPALIDAD DE SANTIAGO

PROXIMA CLASIFICACION GENERAL DE PATENTES

Todos los comerciantes industriales y profesionales que ejercen sus giros en el territorio Municipal de Santiago, deberán efectuar, entre el 1.o y el 30 de Junio próximo, a más tardar y como lo ordena la Ley, las declaraciones sobre el giro principal y los giros anexos de sus negocios u oficinas; llenando los detalles contenidos en los formularios que, para el efecto, la Municipalidad proporcionará a quien los pida. Los contribuyentes que no hagan su declaración dentro del plazo antedicho incurrirán en las multas y demás sanciones legales.

NO SE ADMITIRAN GESTORES, QUE ENCARECEN Y DESPRESTIGIAN LAS DILIGENCIAS; pero en cambio la Municipalidad proporcionará, gratuitamente, todas las facilidades necesarias, pues los contribuyentes podrán solicitar los formularios y demás datos que necesiten y entregar sus declaraciones en las Oficinas Municipales que siguen: Matrícula de Patentes, Municipalidad, Oficina 8, 1.er piso; Primera Zona, calle Echeverría N.o 868, esquina de Avenida de La Paz; 2.a Zona, San Pablo N.o 1825, esquina Almirante Barroso; 3.a Zona, Esperanza N.o 653, entre Rosas y Santo Domingo; 4.a Zona, Camilo Henríquez N.o 116, entre Rancagua y Curicó; y 5.a Zona, Arturo Prat N.o 2271, entre Bío - Bío y Placer.

La Oficina de Matrícula de Patentes.

# Las carreras de la tarde de ayer en el Club Hípico

## "LA INTERNACIONAL" ES GANADA POR SIN SABOR, QUE AL PAGAR $ 249.90, POR DIEZ, ABONO EL MEJOR SPORT DE LA TARDE HIPICA. —RELACION Y RESULTADOS GENERALES

Una numerosísima concurrencia llenó ayer las aposentadurías de nuestro principal hipódromo, aprovechando una tarde primaveral y con el deseo de presenciar la carrera más interesante de la temporada, el premio "La Internacional", que en verdad de cuentas era lo único que verdaderamente valía dentro del programa confeccionado.

La cátedra no tuvo ayer términos medios, pues o se imponían los favoritos, como sucedió en cuatro carreras, o se resolvían las pruebas por sorpresas, como fué el caso en las cuatro restantes.

De base al "meet" hípico, le servía el clásico "La Internacional", sobre 2,600 metros y con un premio de $ 40,000 y un objeto de arte al vencedor, carrera que había conseguido apasionar hasta la exageración a nuestros turfmen en los últimos días.

La carrera resultó interesante, pero su resultado fué totalmente imprevisto, ya que muy pocos eran los que pensaban que Sin Sabor, pudiera dar cuenta de esos rivales y fué así que a nadie extrañó que abonara el crecido sport a ganador de $ 249.90 por diez.

Antes de disputarse la carrera para gentlemen-riders ya comenzó a notarse el interés que la prueba clásica había conseguido despertar y el público dirigía sus miradas a los campeones que luego saldrían a la cancha a disputarse la valiosa recompensa y el honor de inscribir su nombre entre los ganadores de "La Internacional".

Corrida la carrera de jinetes caballeros, tocó el turno al clásico y los boxes de los ocho competidores se vieron invadidos por el público que acudía a presenciar el ensillaje Anastasio e Ich Dien fueron naturalmente los que más gente atrajeron y los comentarios más variados se oían por el vendaje rústico que cubría la uña de su mano derecha, de la que se encontraba resentido, tal como anunciamos en nuestra edición de ayer.

El paseo de los competidores por el Paddock permitió apreciar la buena condición en que se encontraban y más de uno hubo que al ver a Ich Dien con su uña vendada, se retrajo de jugarlo e hizo bien, como lo probó la carrera.

Dirigidos los rivales al punto de partida, el público hizo sus apuestas y la fijación de la cotización fué esperada con verdadero interés. La bandera estaba izada, cuando las pizarras de Paddock comenzaron a arrojar las cotizaciones, siendo la de ganador la siguiente:

| | | |
|---|---|---|
| Anastario | 2242 | ganadores |
| Wu-Li-Chang | 1210 | " |
| Ich Dien II | 1175 | " |
| Cinta Roja-Odisea | 919 | " |
| Sin Sabor | 210 | " |
| Humorist | 135 | " |
| Garete | 107 | " |
| Total | 5598 | ganadores |

Alineado el lote ante las cintas con Sin Sabor a los palos y a su lado Cinta Roja con Ich Dien, se dió la largada, partiendo el lote bien, con excepción de Odisea. Los primeros tramos los cubrieron agrupados y frente al poste de los 2,400 metros, quedó Ich Dien decididamente en el puesto de honor, seguido a 1 1|2 cuerpo por Sin Sabor colocándose más atrás Anastasio, Odisea, Cinta Roja y Wu-Li-Chang, aparcados y al fondo Humorist, delante de Garete.

En este orden y corriendo a un tren sostenido pasaron los competidores por 1.a vez frente al disco y así continuaron hasta la tierra derecha de los 1,600 metros, donde Sin Sabor comenzó a tantear los bríos del leader, que ya en el poste de los 1,400 metros dió por terminada su misión, no por falta de medios, sino por su dolencia a la uña. El pupilo del Nos pasó al puesto de honor, Ich Dien corrió segundo unos 300 metros delante de Anastasio y Odisea, mientras a dos cuerpos y como vigilándose corrían apareados Cinta Roja y Wu-Li-Chang. Al fondo Humorist y Garete seguían haciendo el papel que de antemano se les asignaba, o sea simples participantes sin ninguna probabilidad.

Frente al poste de los 900 metros, Ich Dien se rindió y pasó sólo a preceder a los "outsiders". Un enemigo estaba liquidado, y mientras tanto, Sin Sabor se mantenía al frente corriendo en acción muy fácil y desenvuelta, perseguido de cerca por Anastasio y Odisea, quedando en una segunda línea los "inseparables" Cinta Roja y Wu Li Chang.

Entró el pelotón a la recta e inmediatamente cargaron Anastasio y Odisea, y frente a las galerías corrían los tres casi en una línea delante de Wu Li Chang, que pretendía atropellar sin encontrar paso. Por fuera corría y a la altura del pupilo de don Luis Ossa, Cinta Roja.

A 400 metros de la raya Anastasio dió su mejor esfuerzo con un resultado negativo, pues Sin Sabor, en medio de la estupefacción general, no sólo lo contenía, sino que más allá se desprendía de su medio hermano, que retrogradó batido. Wu Li Chang tenía cancha y no atropellaba, y la esperada entrada de Cinta Roja no venía, pese a los maquíneos enérgicos de Baeza.

Sólo le quedaba un rival a Sin Sabor, y era Odisea, que atropellando en forma lenta, pero segura, daba márgen a esperanzas. En efecto, a 150 metros de la raya Ramírez vió seriamente comprometidas sus posiciones ante el avance de la pupila del Burlesco, que descontaba terreno. Exigido a fondo el hijo de Campanazo, correspondió, pero tuvo un brusco cambio de línea, que repercutió en su enemiga, que imitó esa acción y parece que ahí perdió sus energías, pues el hecho fué que ya no continuó su avance y al cruzar la meta Sin Sabor, había ganado "La Internacional" por un pescuezo, en medio de un silencio general del público, que parece no creía a sus ojos viendo a sus favoritos Anastasio, Ich Dien, Wu-Li Chang y Cinta Roja, batidos en forma tan concluyente por dos animales a los que ninguna chance les había atribuído.

El tercer puesto a dos cuerpos, lo conservó Anastasio, delante de Wu Li Chang y Cinta Roja. A unos cinco cuerpos remató Garete, precediendo por otros tantos a Ich Dien, cuya acción dejaba ver bien a las claras que algo grave le había pasado. Ultimo fué Humorist.

Tiempo: 2.46 3|5.

El regreso del vencedor al Paddock no fué recibido con las manifestaciones comunes a los ganadores de clásicos, no porque el público no sintiera simpatía por el Stud Nos, que en su corta actuación se ha impuesto a la consideración general, sino que porque aún no salía de la estupefacción que el resultado de la prueba le había producido, estupefacción bien explicable, ya que sus últimos carreras no le daban opción en el papel para ganar.

Pero bien dicen que la principal atracción del Turf está en su "gloriosa incertidumbre" y parece ya proverbial la fama que se ha ganado "La Internacional", para dar por el suelo con las más fundadas líneas y los más profundos cálculos. Vimos en 1923 a Welladay dar cuenta de Salpicón, Inflexible, Ranquelino, Greenock, Isabelino, etc., en 1924 a Portos revelarse al batir a Almodovar y André Chenier, y el año pasado a Risa Loca imponerse sobre Buñuelito, Halagüeña, Humorist, etc. ¿Qué de raro tiene entonces que Sin Sabor se haya permitido el lujo de ganar ayer a lo más destacado de la cancha?

Veamos mientras tanto qué títulos tenía el pupilo del Nos para ganar ayer. Se reveló a fines de Noviembre del año pasado al batir de correr a correr a Cinta Roja en los 2,000 metros del "Valparaíso Sporting Club". Reapareció en "El Derby" y fué 3.o de Anastasio y Charmer; ganó las libras sobre Odisea y Henry Bell; volvió a ser batido por Anastasio en el "St. Leger", y empeoró esta performance al ser ganado por éste y Wu Li Chang en el "Viña del Mar". En Santiago sólo fué 4.o de Minué, Jana y Digno en el premio Celso, un handicap en que llevaba un peso muy conveniente y luego volvió a ser 4.o en el "Errázuriz Urmeneta", batido por Wu Li Chang, Cinta Roja y Odisea, en que precedió escasamente a Digno, al que Bandazo se dió el lujo de ganar en un handicap poco después y no citamos la última carrera que hizo éste en que lo aventajaron Garete y Guau, por haber tenido un serio contratiempo.

¿Son títulos éstos para ganar "La Internacional" de ayer? No, nó, y nó.

Dejemos a su entraineur que nos explique este triunfo y lo que vamos a decir tiene el mérito de habernos sido manifestado antes de la carrera.

De vuelta de Viña, el caballo se alistaba para el "Errázuriz Urmeneta", cuando se abrió la prueba de 1,800 metros. Se inscribió, le tocó un peso conveniente y corrió algo falto de postura, pero se creyó que su calidad compensaría esto. No fué así. El caballo falló. En el "Errázuriz" fué guiado con escaso tino por Fuentes, que lo corrió muy abierto. Todavía no se encontraba en su mejor forma, pues es un animal difícil de ponerse y que tiene la gracia de ser muy buen trabajador, así es que una equivocación en él es muy explicable. Para la carrera de ayer el hijo de Campanazo logró su mejor condición, y Cavieres lo único que creía seguro, era en batir a las yeguas del Burlesco, según las cuentas que se había sacado, y tenía la seguridad que correría bien por llevar la monta de Ramírez, que lo conoce mucho y no estaba equivocado.

Veamos ahora la carrera de Sin Sabor. Ich Dien se eliminó sólo, Anastasio no parece ser el caballo de Viña, Wu Li Chang fué mal corrido y Cinta Roja corrió mucho ménos que en el Guillermo Errázuriz V. Al decir ésto, no pretendemos menoscabar el triunfo del pensionista del "Nos", que es un caballo corredor, lo que nunca se ha podido poner en duda, ya que sus aprontes han sido siempre inmejorables y tiene muchas carreras buenas, como ser sus triunfos sobre Cinta Roja una vez y otra sobre Odisea (a la que daba 5 kilos). Su misma carrera en "El Derby" fué excelente, ya que fué corrido sin guardarle reserva para el final, a un tren loco desde la partida.

Grande, pero muy grande, fué la performance de Odisea, que partió algo mal y que fué perjudicada en el cambio de línea de Sin Sabor en los tramos decisivos. Al no mediar estos contratiempos, pudo haber cambiado el resultado de la carrera.

La carrera producida por la hija de St. Emilion viene a darnos plenamente en la razón en lo que manifestamos en nuestra edición de ayer, en que decíamos textualmente "La potranca del Burlesco (Odisea) es muy corredora, pero ha tenido la mala suerte de caer en un corral donde siempre se la destina para el sacrificio en beneficio de Cinta Roja. Tenemos la idea que el día en que la hija de St. Emilion corra por su cuenta, producirá carreras muy distintas y capaz la consideramos de pelear esta prueba, a pesar que va con grandes caballos".

Ojalá que con el resultado de ayer se siga la táctica que recomendábamos con Odisea y seguros estamos que no se arrepentirán.

Mejor idea nos habíamos formado de Anastasio por sus carreras viñamarinas, las que consideramos muy superiores a la de ayer. No ha tenido atenuantes su performance de ayer y Celpa así nos lo manifestó. "No fué capaz de más", nos dijo.

Wu Li Chang fué corrido con poca discreción. Su jockey sólo se preocupó de Cinta Roja durante toda a carrera y a la entrada de la recta se encontró encajonado. No creemos que bien conducido hubiera ganado, pero sí que habría alcanzado mejor colocación.

Cinta Roja no hizo un papel muy lucido. Su conocida atropellada no se vió en parte alguna.

Ich Dien falló del cuarto que tenía en la mano derecha tal como lo manifestamos ayer. El hijo de Le Temps debió ser puesto en radical curación apenas le sobrevino el accidente y sólo el interés que tenía su ecurie en verlo correr en esta carrera tan importante, hizo que se le curara superficialmente. Ich Dien será puesto en curación y no reaparecerá hasta la Primavera.

Hasta aquí nuestro comentario sobre "La Internacional" y sólo nos resta enviar nuestras felicitaciones a los héroes de la jornada. El propietario del Nos, el señor Patricio Achurra, es un sportsmen nuevo y lleno de entusiasmo, que son los que necesita nuestro Turf. Es justo que la suerte sonría a quien se atrevió a comprar en $ 60,000 un potrillo como Sin Sabor, que podía resultar uno de los tantos que de "dos años" se ven buenos y luego resultan elementos mediocres, y un Ardelión explotado y al parecer en completa decadencia.

El año pasado invirtió alrededor de $ 75,000 en potrillos, luego es justo que el turf dé satisfacciones a quienes no escatiman gastos por conseguirlas.

Cavieres con su competencia indiscutible logró llevar a su caballo en su mejor forma a la carrera que constituía el "clou" de la temporada.

Ramírez lo condujo admirablemente bien y se hizo acreedor a merecidas felicitaciones.

Antes de terminar consideramos necesario decir que no hemos hecho ningún comentario sobre el tiempo, pues siempre hemos sido de la opinión que él es sólo un detalle sin mayor importancia en una carrera cuando no es record y no es éste el caso, ya que Portos marcó en esta misma prueba 2.42 el año 1924. Ahora sólo se puso 2.46 3|5.

La reunión no estuvo desprovista de incidentes, entre los cuales citaremos el distanciamiento de Indian Boy y las sorpresas propercioadas por el vencedor de "La Internacional", Grimace, Weyler y Chichita. En cambio en las otras cuatro pruebas la cátedra estuvo acertada. Hubo una compensación.

Con el Premio Huemul, handicap sobre 1,400 metros se abrió la tarde hípica y el triunfo fué de la "outsider" Grimace, mientras que el favorito Palestro sólo salvaba el placé debido a que fué mal conducido.

Oredenada la salida Señora, que partió muy bien, tomó la delantera y luego se cortó 3 cuerpos sobre Dulce, Zancajo, Palestro, Metrenquil y Morokil, quedando último Flingot, al que algo le pasó al moverse. Cubiertos los primeros 400 metros. Zancajo pasó a dirigir la prueba, seguido por Señora y Palestro, pero al girar la curva los punteros se abrieron y por el claro pasaron Discutido y Grimace a la punta y empeñados en lucha se fueron a la raya, donde la yegua consiguió aventajar por medio pescuezo a su enemigo. El tercer puesto a 1 1|2 cuerpo lo conservó Palestro delante de Foguista.

Tiempo: 1.25 2|5.

La favorita Mademoiselle de Clemont defeccionó una vez más y el triunfo en los 1.400 metros del premio Hualle correspondió en un estrecho final a Chichita.

Largo rato se demoró la señal debido a las nerviosidades de Cocodette, Harding y Décima Cuarta y cuando el juez dió paso al lote apareció Majadera en punta, perseguida por Gineta II, La Loire, Décima Cuarta, Bat, Chichita y Bluette, viéndose al fondo a Cartilla con Harding. A los 300 metros corridos La Loire desalojó a la puntera y marcó el tren hasta la mitad de la recta, donde surgieron en fuertes atropelladas Chichita, Manchego, Harding, Cartilla y Labrador y en refidísima lucha los sorprendió la meta. Los honores del triunfo correspondieron a Chichita por una cabeza sobre Manchego, terminando 3.o a igual distancia Harding, 4.o Labrador y última La Cloche.

Tiempo: 1.26 1|5.

Gran interés despertó el premio Haparanda II sobre una milla, destinado para jinetes caballeros, en que de los seis inscritos sólo se retiró la pareja de Yáñez, formada por Almanzor y Foguista. La victoria la alcanzó nuestra favorita Yokoska, muy bien dirigida por el señor Arturo Echeverría, el gentleman-rider que tan sonados triunfos ha alcanzado en obstáculos con Pilluflo.

La largada se dió en inmejorables condiciones y los primeros 100 metros fueron punteados por Castellamare, cuyo jockey cedió la delantera ante el empeño demostrado por Lancetazo para arrebatársela y se colocó segunda a dos cuerpos, delante de Yokoska y Altachin. El leader, queriendo hacer sentir los kilos que recibía, hizo correr fuerte, pero no consiguió distanciarse, pues Yokoska le siguió el tren, pasando al segundo puesto. Una vez en el derecho la tordilla le presentó lucha a Lancetazo, mientras Castellamare por fuera y Altachín por dentro atropellaban. Frente a las galerías el señor Echeverría largó a Yokoska, que dominó a Lancetazo y en buena forma contuvo la atropellada de Altachín, que remató a un cuerpo, mientras Castellamare finalizaba 3.a a 1 1|2 cuerpo. 4.o y último Lancetazo.

Tiempo: 1.41 3|5.

Como se preveía, Caimacán sólo tuvo necesidad de galopar para abandonar la categoría de perdedores en los 1.400 metros del premio Hasard, del que desertaron Cayumangue, Lucky Girl y Rosca.

Inmediatamente de ser alzadas las cintas lució Caimacán sus colores al frente, perseguido por Damassin, Manteca y Vienesa, quedando último Batum. Corridos 500 metros, Vienesa forzó bruscamente el tren y pasó a la punta, siendo imitada en su acción por Damassin y sin que el leader se diera por notificado por tal cosa. Al girar la curva Vienesa se abrió una enormidad y Damassin algo también y de todo eso se aprovechó Caimacán para tomar nuevamente la delantera y corriendo en seductora acción se distanció de sus rivales para cruzar la meta con 5 cuerpos sobre Manteca, que aventajó por tres a Damassin. 4.o Batum y última Vienesa.

Tiempo: 1.26 3|5.

Reducida a tres competidores la cuarta carrera sobre 2,000 metros con los retiros de Malharia, Janus y Serenísima, resultó sin embargo una bonita carrera en que triunfó Indian Boy, pero debido a incorrecciones manifiestas que cometió al final, fué distanciado y Tibidabo pasó a ocupar el puesto de honor.

Los tres rivales partieron como una tabla y sólo al desembocar a la recta de la milla vino a destacarse Indian Boy en punta y a dos cuerpos se situó Irlandés precediendo por uno a Tibidabo. Corriendo a un tren lento y sin mayores variantes se desarrolló la prueba hasta la recta final, donde Irlandés cargó decididamente sobre el puntero, que se defendió con admirables energías, pero a 200 metros de la raya terció Tibidabo en segura atropellada. En el poste de distancia los tres rivales casi en una línea, siempre con ventaja para Indian Boy, mientras el público entusiasmado aplaudía a sus favoritos. Fué ahí donde el hijo de Buñuelo se abrió y entre él y Tibidabo quedó Irlandés hecho "sandwich" perdiendo toda opción. Siguió Indian Boy abriéndose y a la vez defendiéndose del ataque de Tibidabo, que tuvo que contentarse con el segundo puesto a media cabeza, mientras Irlandés remataba a medio cuerpo.

Tiempo: 2.8 2|5.

No había parado completamente Tibidabo cuando su jockey lo volvió y derecho se fué a la garita de llegada a entablar el reclamo, siendo imitado en su acción por Irlandés, mientras el público, que pudo darse perfectamente cuenta de lo sucedido, aplaudía a los reclamantes. Después de corta deliberación Indian Boy fué distanciado y Tibidabo pasó al puesto de honor.

Weyler, que estaba olvidado en las cotizaciones, se adjudicó al gran estilo el premio Hidalga, handicap sobre 2,000 metros que ocupaba el 7.o lugar en el programa.

Tras corta espera se dió la señal, partiend oel lote agrupado, para, una vez desembocado a la recta de la milla, aparecer Percala al frente cortada sobre La Vedette, Jalea, Weyler y Vancouver, cerrando la marcha Obsequio II, que era precedido por El Diez. La puntera no consiguió distanciarse sobre sus rivales, que la seguían muy de cerca agrupados no habiendo más de 5 cuerpos entre ella y el último. Cubiertos los primeros 600 metros, Vancouver forzó el tren y muy luego pasó a la vanguardia seguido por Weyler, Percala, La Vedette y Quidia, retrogradando Jalea al último puesto. Así se desarrolló la prueba hasta la entrada de la recta, donde Weyler largó bruscamente y pasó a la punta cortado tres cuerpos sobre el lote que quedó encabezado por Percala, Obsequio, Jalea y El Diez, que inútilmente trataron de darle alcance, siendo el pupilo del señor Gatica el que más energías empleó, pero debió contentarse con el 2.o puesto a 1|2 cuerpo del hijo de Marcosol. El tercer puesto lo conservó Percala delante de Obsequio II y Jalea. Ultimo Vancouver.

La reunión se clausuró con el handicap de velocidad premio Hungría, que tuvo un final reñidísimo en que nuestro favorito Tristán logró salir airoso.

Alzadas las cintas, Tristán punteó en los primeros 50 metros para ceder el comando a Larousse, a cuyas grupas se colocó segundo, precediendo a Early Rose y Beau Nash, cerrando la marcha a unos tres cuerpos Leoncito y Kolipí. El tren fué de una violencia suma y tal despliegue de velocidad le fué fatal al leader, que no bien pisó la recta se vió asediado por Tristán, que lo dominó para entrar a defenderse del ataque de Leoncito, que en el poste de distancia llegó a emparejarlo. Pero el favorito exigido a fondo se desprendió de su rival en los precisos momentos en que Bean Nash cargaba por fuera en violentísima atropellada. En estas condiciones la llegada fué emocionante y en un supremo esfuerzo consiguió Tristán conservar la ventaja mínima sobre Beau Nash, que precedió por igual distancia a Leoncito. 4.o Kolipí y último Larousse.

Tiempo: 1.5 3|5.


CIGARRILLOS RECOMENDADOS
CABAÑAS HABANOS EXTRAFINOS $1.60
MY LORD CON TABACO MARYLAND $1.60
M—17


### Liquidación del Stud Arauco

El distanciamiento de Indian Boy del premio Huechún, corrido ayer en el Club Hípico, ha traído una consecuencia y es la determinación tomada por su propietario de retirarse de las lides turfistas.

En consecuencia ha resuelto poner en venta todo el efectivo de su Stud, compuesto de Indian Boy, Landrú y el dos años Finado (El Tango y Fine Rose, hermano entero de Frida).

El propietario nos ha pedido demos esta información y comuniquemos a los interesados que los caballos se encuentran en exhibición en el corral de Pedro Polanco, Avenida Club Hípico, con quien pueden tratar.


DE OCASION
MUEBLES
Juegos de dormitorio, comedor, salón y salita de todos estilos.
Roperos, peinadores, veladores, aparadores, mesas, sillas de todas clases a precios reducidos.
Catres de bronce, catres de fierro con bronce, sommiers, colchones de lana y colchones de algodón higiénicos.
Pianos de marcas alemanas a precios de ocasión.
Victrola Victor de mueble N.o XIV, caoba; Victrolas de varias marcas, también de ocasión.
Joyas con brillantes y perlas; artículos para regalos.
NO PIERDA ESTA OPORTUNIDAD
PRECIOS DE VERDADERA LIQUIDACION.
SAN DIEGO 460
FRENTE A LA PLAZA DE ALMAGRO
"EL AGUILA"
N.|o.



LA NACION
Suscripción hasta el 31 de Diciembre de 1926
$ 55.-
N|O.


## RESULTADOS GENERALES DE LAS CARRERAS DE AYER (Pista liviana)

**348** — Primera Carrera. — Premio HUEMUL. — 1,400 metros.—$ 3,500 al 1.o, $ 700 al 2.o y $ 350 al 3.o

| | | G. | P. |
|---|---|---|---|
| 141 — | 1.o Grimace, con 40 kilos, por Eclair y Allegiance, del Stud Maicar, jockey R. Rice | 108 | 53 |
| 338 — | 2.o Discutido, 50 kilos, C. Guerra | 121 | 58 |
| 338 — | 3.o Palostro, 44 kilos, L. A. Torrealba | 497 | 180 |
| 308 — | 4.o Foguista, 53 kilos, L. Bravo | 131 | 60 |
| 262 — | 0 Dulce, 52 kilos, L. González | 88 | 43 |
| 318 — | 0 Flingot, 50 kilos, U. Ibarra | 88 | 45 |
| 322 — | 0 Lady Ada, 50 kilos, W. Fuentes | 90 | 71 |
| 308 — | 0 Señora, 49 kilos, C. Santelices | 76 | 43 |
| 270 — | 0 Morokil, 48 kilos, J. Guajardo | 48 | 15 |
| 303 — | 0 Bandera Roja, 47 kilos, P. Silva | 115 | 91 |
| 249 — | 0 Zancajo, 46 kilos, R. Olguín | 54 | 29 |
| 279 — | 0 Melibea, 46 kilos, L. Muñoz | 207 | 114 |
| 279 — | 0 Metrenquil, 44 kilos, R. Sepúlveda | 165 | 69 |
| | | 1783 | 871 |

Ganado por medio pescuezo; el 3.o a uno y medio cuerpo.
Tiempo: 1.25 2|5
No corrieron: Madeline, con 48 kilos, Bandmaster con 47 y Dominó, con 46.

| Dividendos: | Tribunas | Galerías | Viña |
|---|---|---|---|
| Ganador de Grimace | $ 151.50 | $ 139.— | $ 140.40 |
| Placé de id. | 39.60 | 25.10 | 33.40 |
| Id. de Discutido | 37.10 | 16.40 | 18.10 |
| Id. de Palestro | 18.70 | 9.30 | 9.— |

**349** — Segunda Carrera. — Premio HUALLE. — 1,400 metros. — $ 3,500 al 1.o, $ 700 al 2.o y $ 350 al 3.o

| | | G. | P. |
|---|---|---|---|
| 422 — | 1.o Chichita, con 57 kilos, por Marcosol y Bilz, del Stud Alcázar, jockey L. A. Zamora | 290 | 146 |
| 322 — | 2.o Manchego, 50 kilos, L. A. Torrealba | 344 | 199 |
| 260 — | 3.o Harding, 53 kilos, P. Rebolledo | 28 | 19 |
| 329 — | 4.o Labrador, 45 kilos, L. Muñoz | 70 | 50 |
| 314 — | 0 Casual, 50 kilos, L. Bravo | 122 | 89 |
| 314 — | 0 Décima Cuarta, 58 kilos, S. Villanueva | 271 | 136 |
| 322 — | 0 Mlle. Clermont, 58 kilos, E. Rebolledo | 445 | 277 |
| 219 — | 0 Bluete, 57 kilos, M. Baeza | 154 | 88 |
| 284 — | 0 La Perichole, 57 kilos, C. Pombet | 309 | 154 |
| 314 — | 0 Bat 56 kilos, C. Sagredo | 66 | 32 |
| 343 — | 0 Palisandra, 56 kilos, R. Hernández | 79 | 54 |
| 303 — | 0 Cartilla, 55 kilos, W. Fuentes | 106 | 28 |
| 208 — | 0 La Loire, 55 kilos, H. Ramírez | 130 | 86 |
| 318 — | 0 Cocodette, 53 kilos, L. González | 131 | 82 |
| 322 — | 0 Jineta, 53 kilos, A. Gutiérrez | 159 | 74 |
| 322 — | 0 La Cloche, 51 kilos, R. Olave | 78 | 31 |
| 318 — | 0 Majadera, 50 kilos, P. Silva | 140 | 80 |
| | | 2932 | 1575 |

Ganado por tres cuarto de cuerpo; el 3.o a medio cuerpo.
Tiempo: 1.26 1|5.
No corrieron: Jornalero, con 58 kilos y L'Epatant, con 53.

| Dividendos: | Tribunas | Galerías | Viña |
|---|---|---|---|
| Ganador de Chichita | $ 88.50 | $ 36.90 | $ 39.70 |
| Placé de id. | 33.10 | 14.60 | 15.40 |
| Id. de Manchego | 27.— | 14.70 | 19.20 |
| Id. de Harding | 187.90 | 47.50 | 43.90 |

**350** — Tercera Carrera. — Premio HAPARANDA —1,600 metros. — $ 4,000 al 1.o y 800 pesos al 2.o

| | | G. | P. |
|---|---|---|---|
| 346 — | 1.o Yokoska, con 71 kilos, por Osboch y Lady Love, del señor E. Bouquet, jockey señor A. Echeverría | 673 | 114 |
| 310 — | 2.o Altachín, 60 kilos, señor M. Pizarro | 248 | 71 |
| 245 — | 3.o Castellamare, 68 kilos, señor de Landa | 677 | 129 |
| 304 — | 4.o Lancetazo, 61 kilos, señor Vicuña | 167 | 37 |
| | | 1765 | 315 |

Ganado por un cuerpo; el 3.o a uno y medio cuerpo.
Tiempo: 1.41 2|5.
No corrieron: Almanzor, con 69 kilos y Foguista, con 65.

| Dividendos: | Tribunas | Galerías | Viña |
|---|---|---|---|
| anador de Yokoska | $ 22.90 | $ 13.20 | $ 10.20 |
| Placé de id. | 15.30 | 9.— | 6.90 |
| Id. de Altachín | 18.60 | 10.70 | 9.40 |

**351** — Cuarta Carrera. — Premio HASSARD. — 1,400 metros. — $ 4,500 al 1.o y $ 900 al 2.o

| | | G. | P. |
|---|---|---|---|
| 306 — | 1.o Caimacán, con 56 kilos, por Moloch y Cafeína, del Stud Limited, jockey A. Gutiérrez | 1622 | 445 |
| 305 — | 2.o Mantua 52 kilos, L. González | 328 | 156 |
| — — | 3.o Damassin, 52 kilos, E. Rebolledo | 473 | 180 |
| 291 — | 4.o Batum, 51 kilos, W. Fuentes | 261 | 105 |
| 218 — | 0 Vienesa, 49 kilos, R. Rice | 264 | 147 |
| | | 2948 | 1033 |

Ganado por cinco cuerpos; el 3.o a tres cuerpos.
Tiempo 1.26 3|5.
No corrieron: Cayumangue, con 54 kilos, Lucky Girl con 54, y Rosca con 52.

| Dividendos: | Tribunas | Galerías | Viña |
|---|---|---|---|
| Ganador de Caimacán | $ 15.90 | $ 8.40 | $ 8.30 |
| Placé de id. | 13.40 | 7.10 | 6.60 |
| Id. de Mantua | 19.70 | 11.30 | 13.20 |

**352** — 5.a carrera.—Premio INTERNACIONAL. — (Clásico).—2,600 metros.—Premios: $ 40,000 al 1.o, $ 8,000 al 2.o y $ 4,000 al 3.o

| | | G. | P. |
|---|---|---|---|
| 308 | 1.o Sin Sabor, con 56 kilos, por Campanazo y Salopette, del Stud Nos. Jockey H. Ramírez | 210 | 130 |
| 308 | 2.o Odisea, con 54 kilos, L. González | 919 | 106 |
| 192 | 3.o Anastaso, con 56 kilos, E. Rebolledo | 2242 | 661 |
| 308 | 4.o Wu-Li-Chang, con 56 kilos, G. Guerra | 1210 | 656 |
| 337 | 0 Garete, con 60 kilos, C. Pombet | 107 | 76 |
| 308 | 0 Humorist, con 60 kilos, L. Morgado | 135 | 105 |
| 308 | 0 Cinta Roja, con 58 kilos, M. Baeza | — | 231 |
| 147 | 0 Ich Dien, con 60 kilos, M. Núñez | 1175 | 845 |
| | | 5998 | 2310 |

Ganado por 1 pescuezo; el 3.o a 2 cuerpos.
Tiempo: 2.46 3|5.
corrieron todos.

| DIVIDENDOS: | Tribunas | Galerías | Viña |
|---|---|---|---|
| Ganador de Sin Sabor. | $ 249.90 | $ 106.20 | $ 120.20 |
| Placé de id. | 33.80 | 20.10 | 18.80 |
| Placé de Odisea. | 45.30 | 28.20 | 21.50 |
| Placé de Anastasio. | 15.70 | 8.30 | 7.40 |

**353** Sexta carrera.—Premio HUECHUN.—2,000 metros.—Premios: $ 4,500 pesos al 1.o

| | | G. | P. |
|---|---|---|---|
| 338 | 1.o Tibidabo, con 58 kilos, por Burgomaster y Alucema, del señor A. Mora. Jockey M. Baeza | 1498 | |
| 326 | 2.o Irlandés, con 54 kilos, A. Gutiérrez | 977 | |
| 326 | 0 Indian Boy, con 52 kilos, E. Rebolledo | 1538 | |
| | | 4014 | |

Ganado por 1|2 cabeza; el 3.o a 1|2 cuerpo.
Tiempo: 2.8 2|5.
No corrieron: Malharia, con 49 kilos; Serenísima, con 48 y Janus, con 47 kilos.
Ganó Indian Boy y fué distanciado.

| DIVIDENDOS: | Tribunas | Galerías | Viña |
|---|---|---|---|
| Ganador de Tibidabo. | $ 23.40 | $ 12.80 | $ 15.00 |

**354** Sétima carrera.—Premio HIDALGA.—2,000 metros.—Premios: $ 4,500 al 1.o, $ 900 al 2.o y $ 450 al 3.o

| | | G. | P. |
|---|---|---|---|
| 310 | 1.o Weyler, con 48 kilos, por Marcosol y Barcola, del Stud Flemington. Jockey R. Sepúlveda | 495 | 290 |
| 310 | 2.o El Diez, con 47 kilos, U. Ibarra | 801 | 322 |
| 315 | 3.o Percala, con 52 kilos, P. Silva | 1340 | 653 |
| 310 | 4.o Obsequio, con 44 kilos, J. Guajardo | 429 | 224 |
| 259 | 0 Vancouver, con 51 kilos, C. Guerra | 801 | 299 |
| 296 | 0 La Vedette, con 45 kilos, L. Muñoz | 795 | 368 |
| 292 | 0 Jalea, con 44 kilos, L. A. Torrealba | 449 | 253 |
| 310 | 0 Signorino, con 41 kilos, M. Rojas | 296 | 93 |
| 299 | 0 Quidia, con 40 kilos, R. Rice | 175 | 89 |
| | | 5581 | 2590 |

Ganado por 1 1|2 cuerpo, el 3.o a 1 cuerpo.
Tiempo: 2.6.
No corrió Descartado, con 53 kilos.

| DIVIDENDOS: | Tribunas | Galerías | Viña |
|---|---|---|---|
| Ganador de Weyler. | $ 98.60 | $ 50.10 | $ 45.80 |
| Placé de id. | 21.50 | 10.70 | 10.10 |
| Placé de El Diez. | 20.40 | 8.80 | 9.80 |
| Placé de Percala | 15.10 | 7.80 | 7.50 |

**355** Octava carrera.—Premio HUNGRIA.—1,100 metros.—Premios: $ 3,500 al 1.o y 700 al 2.o

| | | G. | P. |
|---|---|---|---|
| 324 | 1.o Tristán, con 53 kilos, por Mago y Lamballe, del señor J. L. Prain. Jockey P. Silva | 2207 | 714 |
| 325 | 2.o Beau Nash, con 56 kilos, L. González | 1683 | 403 |
| 317 | 3.o Leoncito, con 54 kilos, C. Guerra | 1150 | 254 |
| 221 | 4.o Kolipí, con 48 kilos, U. Ibarra | 889 | 246 |
| 325 | 0 Larousse, con 52 kilos, L. Bravo | 575 | 155 |
| 340 | 0 Early Rose, con 50 kilos, H. Ramírez | 1091 | 276 |
| | | 9745 | 2049 |

Ganado por 1|2 cabeza; el 3.o a 1|2 cabeza.
Tiempo: 1.5 3|5.
No corrió Gin Cocktail, con 52 kilos.

| DIVIDENDOS. | Tribunas | Galerías | Viña |
|---|---|---|---|
| Ganador de Tristán | $ 29.90 | $ 17.20 | $ 16.20 |
| Placé de id. | 14.70 | 8.40 | 9.20 |
| Placé de B. Nash. | 18.20 | 9.90 | 9.90 |


TRABAJADORES SOLTEROS
BUENOS SALARIOS Y UN 85 o|o DE LOS TRABAJOS SON A TRATO
PARA POTRERILLOS (Chañaral, Pueblo Hundido), se necesitan con urgencia, Caldereros, Mecánicos y Tornero, con sus respectivos certificados de competencia.
PARA TOCOPILLA (Of. Coya Norte), se necesitan buenos Carpinteros, con herramientas de construcción y certificados de competencia. Contratos individuales conforme a la Ley N.o 4053.
INSCRIPCION Y EXAMEN MEDICO, en calle AMUNATEGUI N.o 545, entre Catedral y Santo Domingo. (Señal: Bandera azul).
SALIDA DE SANTIAGO, EL DIA JUEVES 20 DEL PRESENTE, siempre que el estado del tiempo lo permita y no haya postergación en la salida del vapor de Valparaíso.
M—18



$ 20
PIDA UNA COMBINACION DE CINCO BLOCKS HILO DE 100 HOJAS Y 300 SOBRES INVIOLABLES
— TODO IMPRESO —
LATHROP Hnos. - Huérfanos 1055
M-36



NECESITAMOS LOCAL
para nuestras oficinas y almacén de ventas, con vidrieras a la vereda, ubicado entre:
MORANDE, ALAMEDA NORTE, SAN ANTONIO, COMPAÑIA, PLAZA, MONJITAS
SOCIEDAD IMPRENTA Y LITOGRAFIA UNIVERSO
AGUSTINAS 1250
M—18

# Las carreras matinales de ayer en el Hipódromo Chile

Con la concurrencia acostumbrada se llevó a efecto la reunión de ayer en el Hipódromo de la Palma.

La prueba inicial constituyó un fácil triunfo para Pif, fracazando en ella una vez más la favorita Agua Real.

Becerro punteó seguido de República, Pif, Ronca y Agua Azul. El puntero conservó sus posiciones hasta la entrada de la recta, en donde Pif, que se deslizó por los palos, no demoró en encontrarse en una línea con el puntero al que dominó sin luchar. Frente a las galerías atropellaron Kepi y Tunca pero sin inquietar a Pif que terminó la prueba con uno y medio cuerpo sobre Kepi, que precedió por igual distancia a Tunca. Cuarta fué Agua Real.

Tiempo: 1.29.

**En un cántar, pero estrechamente** se adjudicó Eclipse la segunda carrera sobre 1,200 metros.

**En las primeras distancias** el hijo de Billy Boy fué perseguido por Ravachol a dos cuerpos, situándose en el tercero Istria y Habilosa apareadas delante de L'Epatant. El leader giró la recta con la ventaja adquirida en las primeras distancias, pero frente a las populares Istria y L'Epatant le ofrecieron lucha, la que se prolongó hasta el disco en el que Eclipse logró media cabeza de ventaja sobre L'Epatant, el que a su vez dió cuenta de Istria por una cabeza. En un avance final Anitra ocupó el cuarto puesto.

Teempo: 1.15 3|5.

**Una estrechísima victoria** obtuvo Dominó en la tercera carrera sobre igual distancia que la anterior.

Papirusa hizo de leader perseguida a dos cuerpos por Mag, viéndose a continuación a Kerry, Palisandra y Dominó. La puntera desembocó en tierra derecha en el puesto de comando, pero no tardaron en avanzar Palisandra y Dominó los que frente a las galerías dieron cuenta de ella y en un emocionante tete a tete se fueron en demanda del disco en el que Dominó lograba una cabeza sobre su tenaz rival. El tercer puesto a un cuerpo lo conservó Pacirusa delante de Kerry.

Tiempo: 1.14 3|5.

**De extremo a extremo se impuso** Regalada en la cuarta carrera.

La pupila de El Milagro fué perseguida a tres cuerpos por Anémona, situándose a continuación Ka-na-ka y Divorciada. Una vez en la recta Ka-na-ka pasó a ocupar el segundo puesto al tiempo que Predilecta iniciaba su avance desde el fondo. La hija de Last Reason no vió sus posiciones amagadas en ningún momento y llegó al disco con uno y medio cuerpo sobre Ka-na-ka que logró dos cuerpos sobre Predilecta. Cuarto fué Divorciada.

Tiempo: 1.14 1|5.

**General Prim en un avance final** pudo adjudicarse el premio Rere, disputado a continuación.

Querella lució colores en el puesto de peligro seguida a más de dos cuerpos por Fullero, el que precedió a Zan, Trilum y Pichardín, mientras general Prim marchaba a la retaguardia. La pupila de Botafogo apareció en la recta a la cabeza del lote, pero inmediatamente Zan y Fullero le ofrecieron lucha al mismo tiempo que General Prim se hacía presente con energías desde el fondo. Al enfilar las tribunas, Zan, Fullero y General Prim se disputaban en encarnizada lucha la victoria y en un solo grupo cruzaron el disco en los momentos en que General Prim llevaba media cabeza sobre Zan y Fullero que empataron el segundo puesto. Cuarto fué Querella.

Tiempo: 1.13 3|5.

**Por un empate** entre Kelso y Lacierva se resolvió el handicap de fondo.

Aprovechándose de sus 44 kilos Lacierva se encargó de señalar el camino seguido de María Vescera. Descartado, Naides y Kelso. Girado el codo de los 900 metros, Kelso inició un avance que la permitió, poco antes de girar la última curva, colocarse en tercer término muy cerca de los punteros. Una vez en la recta María Vescera estuvo brevemente al frente, puesto que no demoró en recuperar Lacierva al mismo tiempo que Kelso caía sobre él y Copa de Oro se hacía presente.

Los últimos 200 metros fueron peleados reñidamente por Kelso y Lacierva los que no lograron sacarse ventaja apreciable, terminando la prueba en un empate. El tercer puesto a un cuerpo lo logró Copa de Oro delante de Castor.

Tiempo: 2.

**Artagnan se adjudicó sobre el favorito** Tronador, la prueba de clausura.

A los 200 metros corridos logró Facuo destacarse en el puesto de peligro seguido por Tronador, Artagnar y Fan Fan, ocupando la última línea El Godo. Los bríos del puntero sólo le duraron hasta los cimienzos de la recta en que Tronador pasó al puesto de honor, pero no fué capaz de contener el avance de Artagnan que frente a las tribunas, lo dominó y traspuso el disco con un cuerpo de ventaja sobre él. Tercero, en un avance final Cipango, delante de Fan Fan.

Tiempo: 1.14

## NOTICIAS DIVERSAS

**Preparadores de los ganadores** en la reunión de ayer en ambos hipódromos.

**CLUB HIPICO**

Grimace, I. Espinoza.
Chichita, D. Díaz.
Yokoska, D. Sandoval.
Calmacán, F. Galván.
Sin Sabor, J. Cavieres.
Tibidabo, C. Rodríguez.
Weyler, R. Amaro.
Tristán, F. Rojas.

**HIPODROMO CHILE**

Pif, A. Zúñiga.
Eclipse, S. Rojas.
Dominó, A. Muñoz.
Regalada, A. Luna.
General Prim, J. Rojas.
Kelso, F. Peralta.
Lacierva, J. Donati.
Artagnan, C. Quezada.

En la carrera inicial del Club fué suspendido por 1 reunión, más, se encontraba ya suspendido por 4, el jinete L. Torrealba, por molestar con Palestro a Foguista.

El propietario de Batum se presentó a la Junta de Comisarios a exponer que aún cuando su pupilo se encontraba con cañeras vivas, lo haría disputar la prueba en que se encontraba inscrito. Se dió constancia de esta declaración.

Fueron multados en doble inscripción, por retirarse cuando ya no era tiempo L'Epatant, Ronca y Malharia.

En la sexta carrera reclamó Irlandés contra el ganador Indian Boy, por estorbarlo y abrirlo a la entrada de la recta, y Tibidabo contra Indian Boy, por abrirlo a 200 metros de la meta. Llamado E. Reboledo, jinete de Indian Boy expuso que cuando exigía a la huasca al hijo de Buñuelo, se le habría, y debido a esto molestó a los otros dos. La Junta acordó distanciar del primer puesto a Indian Boy, y suspender por 2 reuniones a su jinete, sin poder participar en ninguna carrera y ningún hipódromo.

En el Hipódromo fué suspendido por 1 reunión el jinete O. Sagredo, por estorbar con Fullero a Zain.


## AVISO

Se llama la atención a los interesados hacia un aviso que se publica en el "Diario Oficial", solicitando **PROPUESTAS PUBLICAS de MOBILIARIO** para las Escuelas de Concepción y Talcahuano.

**El Director General de Educación Primaria**


## RESULTADOS GENERALES DE LAS CARRERAS DE AYER (Pista lisa)

**341 Primera carrera.**—Premio QUILICURA—1.400 metros.—Premios: $ 1,500 al 1.o, $ 300 al 2.o y $ 150 al 3.o

| | | | G. | P. |
|---|---|---|---|---|
| 327 | 1.o | **Pif**, con 44.9 kilos, por Pirapó y Safo, del señor A. Zúñiga, jinete, J. Pinto. | 126 | 68 |
| 297 | 2.o | Kepi, con 45.6 kilos, J. León | 68 | 32 |
| 322 | 3.o | Tunca, con 47 kilos, M. Rojas. | 281 | 100 |
| 297 | 4.o | Agua Real, con 47 kilos, R. Sepúlveda. | 304 | 146 |
| 0 | | Becerro, con 57.2 kilos, H. Pérez. | 4 | 2 |
| 327 | 0 | Laon, con 56 kilos, E. Acuña. | 1 | 1 |
| 337 | 0 | Idolo, con 54 kilos, H. Guajardo. | 3 | 4 |
| 327 | 0 | Ronca, con 49.5 kilos, R. Allen | 4 | 2 |
| 297 | 0 | República, con 50.5 kilos, R. Olguín. | 29 | 5 |
| 297 | 0 | Calabazo, con 44.4 kilos, J. Lanzoni. | 40 | 15 |
| 297 | 0 | Bellísima, con 43 kilos, J. Guajardo. | 78 | 50 |
| | | | 938 | 425 |

Ganador por 1 1|2 cuerpo; el 3.o a 1 1|2 cuerpo.
Tiempo: 1.29.

| DIVIDENDOS: | Tribunas | Galerías | Viña |
|---|---|---|---|
| Ganador de Pif... | $ 65.10 | $ 34.80 | $ 45.00 |
| Placé de Id. | 18.40 | 9.60 | 13.90 |
| Id. de Kepí. | 27.90 | 20.40 | 28.40 |
| Id. de Tunca. | 15.70 | 7.30 | 8.90 |

**342 Segunda carrera.** — Premio UBEDA.—1.200 metros.—Premios: $ 2,000 al 1.o, $ 400 al 2.o y $ 200 al 3.o

| | | | G. | P. |
|---|---|---|---|---|
| 312 | 1.o | **Eclipse**, con 48.3 kilos, por Billy Boy y Bengala, del señor S. Rojas, jinete, M. Rojas. | 130 | 85 |
| 312 | 2.o | L'Epatant, con 60 kilos, J. Vergara. | 366 | 220 |
| 298 | 3.o | Istria, con 54 kilos, R. Ubilla. | 97 | 52 |
| | 4.o | Anitra, con 44.6 kilos, J. Pinto. | 12 | 14 |
| 328 | 0 | Zain, con 62 kilos, C. Sagredo. | 372 | 182 |
| 312 | 0 | Peyuco, con 51 kilos, G. Valencia. | 159 | 71 |
| 298 | 0 | Fumada, con 50 kilos, R. Sepúlveda. | 93 | 43 |
| 328 | 0 | Habilosa, con 50 kilos, R. Rice. | 80 | 39 |
| 628 | 0 | Tiburoncito, con 49 kilos, L. Muñoz. | 72 | 47 |
| 299 | 0 | Jorquera, con 48 kilos, E. Molina. | 138 | 53 |
| 312 | 0 | Kid, con 47 kilos, J. Guajardo | 55 | 35 |
| 312 | 0 | Ravachol, con 43.6 kilos, E. Torres. | 165 | 54 |
| | | | 1739 | 895 |

Tiempo: 1.15 3|5.
Ganado por 1|2 cabeza; el 3.o a cabeza.

| DIVIDENDOS: | Tribunas | Galerías | Viña |
|---|---|---|---|
| Ganador de Eclipse. | $ 117.00 | $ 52.40 | $ 42.90 |
| Placé de Id. | 26.70 | 12.60 | 12.50 |
| Id. de L'Epatant. | 16.50 | 9.20 | 10.10 |
| Id. de Istria. | 37.30 | 16.90 | 20.20 |

**343** Tercera carrera.—Premio VILOS.—1.200 metros.—Premios: $ 2,000 al 1.o $ 400 al 2.o y $ 200 al 3.o

| | | | G. | P. |
|---|---|---|---|---|
| 313 | 1.o | **Dominó**, con 53.5 kilos, por Mustafá y Dimity, del señor L. A. González, jinete, J. Vergara. | 168 | 104 |
| 318 | 2.o | Palisandra, con 53.2 kilos, S. Villanueva. | 664 | 288 |
| 328 | 3.o | Papirusa, con 52 kilos, J. Guajardo. | 159 | 83 |
| 314 | 4.o | Gerry, con 49 kilos, P. Olguín | 196 | 94 |
| 318 | 0 | Full, con 57 kilos, L. A. Morgado. | 186 | 81 |
| 298 | 0 | Meyerling, con 52 kilos, R. Olguín. | 306 | 84 |
| 298 | 0 | Mag, con 50.6 kilos, W. Fuentes. | 357 | 172 |
| 314 | 0 | La Ratera, con 47 kilos, P. Silva. | 228 | 102 |
| | | | 2204 | 1008 |

Ganado por cabeza; el 3.o a 1 cuerpo.
Tiempo: 1.14 3|5.
No corrieron: Job, con 53 kilos, La Perichole, con 53; Incidencia, con 51 y Majadera, con 47.

| DIVIDENDOS: | Tribunas | Galerías | Viña |
|---|---|---|---|
| Ganador de Dominó. | $ 114.80 | $ 62.80 | $ 30.50 |
| Placé de Id. | 23.00 | 13.70 | 10.90 |
| Id. de Palisandra. | 14.70 | 8.00 | 8.70 |
| Id. de Papirusa. | 26.30 | 13.80 | 11.79 |

**344 Cuarta carrera.** — Premio PALENA.—1.200 metros. — Premios: $ 2,000 al 1.o y $ 400 al 2.o

| | | | G. | P. |
|---|---|---|---|---|
| 332 | 1.o | **Regalada**, con 45.5 kilos, por Last Reason y Elza, del Stud El milagro, jinete, E. Molina. | 507 | 204 |
| 300 | 2.o | Ka-na-ka, con 50.2 kilos, R. Rice. | 418 | 163 |
| 314 | 3.o | Predilecta, con 61 kilos, J. Vergara. | 378 | 157 |
| 329 | 4.o | Divorciada, con 43 kilos, L. Muñoz. | 322 | 123 |
| 250 | 0 | Coquetón, con 53 kilos, S. Villanueva. | 62 | 24 |
| 331 | 0 | Anémona, con 53 kilos, L. A. Orellana. | 455 | 208 |
| 314 | 0 | Banderola, con 47 kilos, M. Rojas. | 232 | 76 |
| | | | 2364 | 954 |

Ganado por 1 1|2 cuerpo; el 3.o, a 2 cuerpos.
Tiempo: 1.14 1|5.
No corrieron: Jornalero, con 51 kilos; Cecilita, con 50 y Carraca, con 49.

| DIVIDENDOS: | Tribunas | Galerías | Viña |
|---|---|---|---|
| Ganador de Regalada | $ 40.80 | $ 20.40 | $ 34.10 |
| Placé de Id. | 21.50 | 11.60 | 16.20 |
| Id. de Ka-na-ka. | 24.30 | 13.10 | 12.40 |

**345** Quinta carrera.— Premio RERE.— 1,200 metros.— Premios: $ 2,000 al 1.o y 400 al 2.o

| | | | G. | P. |
|---|---|---|---|---|
| 316 | 1.o | **General Prim**, con 49.1 kilos, por Buñuelo y Césira, del Stud Olvido, jinete P. Silva. | 449 | 203 |
| 316 | 2.o | Fullero, con 56, O. Sagredo. | 457 | 166 |
| 316 | 2.o | Zan, con 54, R. Ubilla. | 226 | 214 |
| 324 | 4.o | Querella, con 46.2, P. Olguín. | 654 | 254 |
| 325 | 0 | Kintrileo, con 58, V. Arriagada | 264 | 74 |
| 316 | 0 | Pichardín, con 52.9, M. Zúñiga | 11 | 3 |
| 331 | 0 | Trilum, con 51, L. A. Orellana | 209 | 56 |
| | | | 2561 | 970 |

Ganado por 1|2 cabeza; los 3.os, en empate.
No corrieron: Hecatombe, con 51 kilos; Galeno, con 46 y Jacobino, con 44.
Tiempo: 1 13 3|5.

| DIVIDENDOS: | Tribunas | Galerías | Viña |
|---|---|---|---|
| Ganador de G. Prim | $ 49.90 | $ 26.20 | $ 18.40 |
| Placé de G. Prim | 16 50 | 8.60 | 8.50 |
| Placé de Fullero. | 14.00 | 7.30 | 8.50 |
| Placé de Zan.. | 13.10 | 6.20 | 7.40 |

**346** Sexta carrera.—Premio QUILLOTA.—1,900 metros.—Premios: $ 4,000 al 1.o, $ 800 al 2.o y $ 400 al 3.o

| | | | G. | P. |
|---|---|---|---|---|
| 339 | 1.o | **Kelso**, con 58 kilos, por Melbourne y Swallow, del señor E. Castagnola. Jinete C. Pombet. | 928 | 233 |
| 301 | 1.o | **Lacierva**, con 44 kilos, por Marcosol y Queen Mary, del señor J. Donati. Jinete M. Rojas. | 255 | 79 |
| 315 | 3.o | Copa de Oro, con 44 kilos, R. Rice. | 451 | 188 |
| 315 | 4.o | Castor, con 44.8 kilos, P. Silva. | 532 | 263 |
| 338 | 0 | Descartado, con 55.3 kilos, S. Villanueva. | 293 | 97 |
| 315 | 0 | María Vescera, con 44 kilos, J. Pinto. | 352 | 155 |
| 263 | 0 | Naides, con 42.4 kilos, R. Sepúlveda. | 318 | 108 |
| 326 | 0 | Zadorija, con 42 kilos, O. Sepúlveda. | 58 | 29 |
| | | | 3187 | 1207 |

Ganado en empate el 3.o a 1 cuerpo.
Tiempo: 2.
No corrieron: Cartilla, con 40; Madelina, con 40 y Vuela Poco, con 40 kilos.

| DIVIDENDOS: | Tribunas | Galerías | Viña |
|---|---|---|---|
| Ganador de Kelso | $ 18.70 | $ 8.90 | $ [illegible] |
| Ganador Lacerva. | 41.50 | 17.60 | [illegible] |
| Placé de Kelso. | 15 80 | 7.40 | [illegible] |
| Placé de Lacierva. | 31.10 | 10.50 | [illegible] |
| Placé de Copa de Oro. | 18.90 | 8.50 | [illegible] |

**347 Sétima carrera.**—Premio TUCAPEL.—1.000 metros.—Prehios: $ 2.00 al 1.o, $ 400 al 2.o y $ 200 al 3.o

| | | | G. | P. |
|---|---|---|---|---|
| 318 | 1.o | **Artagnan**, con 54.3 kilos, por Mustafá y Allegiance, del Stud Botafogo. Jinete R. Ubilla. | 372 | [illegible] |
| 324 | 2.o | Tronador, con 52 kilos, C. Guerra. | 1162 | [illegible] |
| 322 | 3.o | Cipango, con 49 kilos, R. Rice | 584 | [illegible] |
| 150 | 4.o | Fan Fan, con 48 kilos, P. Olguín. | 33 | [illegible] |
| 318 | 0 | Facuo, con 55 kilos, L. A. Orellana. | 188 | [illegible] |
| 316 | 0 | Güira, con 53.2 kilos, R. Hernández. | 228 | [illegible] |
| 318 | 0 | El Godo, con 52.3 kilos, L. Fuentes. | 653 | [illegible] |
| 318 | 0 | Cursova, con 51.5 kilos, A. Villagra. | 317 | [illegible] |
| | | | 3371 | [illegible] |

Ganado por 1 cuerpo; el 3.o a 1 1|2 cuerpo.
Tiempo: 1.14.
No corrieron: Scut, con 58; Turista, con 49 y Dulce, con 55 kilos.

| DIVIDENDOS: | Tribunas | Galerías | Viña |
|---|---|---|---|
| Ganador de Artagnan. | $ 76.90 | $ 41.80 | $ [illegible] |
| Placé de Artagnan | 20.50 | 9.00 | [illegible] |
| Placé de Tronador. | 13.80 | 6.60 | [illegible] |
| Placé de Cipango. | 15.70 | 6.70 | [illegible] |

B O X

# Esta noche peleará en New-York El Tani con Phill Mac-Graw

### ENORME ENTUSIASMO QUE DESPIERTA EN NUESTRO PAIS LA REVANCHA DE ESTOS DOS CAMPEONES.— ¿TRIUNFARA ESTA VEZ "EL GRIEGO"?— LA CONFIANZA DEL CHILENO.—SU VICTORIA LO AUTORIZARIA A EXIGIR UNA CHANCE DE ROCKY KANSAS.— "LA NACION" MANTENDRA UN SERVICIO CABLEGRAFICO ESPECIAL

Esta noche se efectuará en Nueva York la revancha a 15 rounds entre Estanislao Loayza "El Tani" y el boxeador norteamericano Phil Mac-Graw.

Este encuentro ha despertado enorme entusiasmo en los círculos deportivos de Nueva York, donde los fanáticos de la afición tuvieron la suerte de presenciar el primer match de estos boxeadores, llegando la crítica de los grandes diarios a comparar este match con los combates de Battley-Nelson.

**LA REVANCHA**

Este encuentro revancha ha llegado a realizarse debido a exigencias de la Comisión de Box de Nueva York, que deseaban sus miembros establecer claramente superioridad, ya que la primera pelea de estos boxeadores fué muy reñida.

**¿QUIEN VENCERA?**

Todos los aficionados esperan con interés el encuentro de esta noche.

Phil Mac-Graw espera en esta ocasión poder vencer, y cuenta con la seguridad que El Tani no resistirá los quince rounds, ya que en el primer encuentro terminó en muy malas condiciones.

Por su parte El Tani, al volver a luchar con Mac-Graw lo hace en la seguridad que volverá a triunfar sobre el "gringo" y que ahora no quedará duda de su superioridad.

¿Quién será el vencedor? Es difícil pronosticar, ya que una mala inteligencia del jurado puede arrebatar la victoria al verdadero ganador y cualquiera deficiencia en el entrenamiento de los rivales hace que el match tenga un resultado inesperado.

Nosotros nos inclinados a creer que El Tani se impondrá nuevamente, ya que el chileno sigue perfeccionándose en el deporte, adquiriendo cada día mayor experiencia.

Mac-Graw es un hombre peligrosísimo y el chileno deberá desplegar el máximum de sus conocimientos para poder vencer.

**EL TRIUNFO DE EL TANI**

Una nueva victoria del chileno dejaría una vez por toda abierto el camino al campeonato mundial, hoy en poder de Rockey Kansas.

Si El Tani triunfa contundentemente esta noche, no habrá nadie capaz de negarle al chileno el derecho para exigir una chance de Rockey Kansas.

**INTERES QUE DESPIERTA EN CHILE**

El match de esta noche es el comentario en los círculos deportivos de nuestro país. Existe verdadero interés por conocer el resultado, y en Iquique, la ciudad natal de El Tani, el anuncio del match se hará por medio de servicios cablegráficos especiales que los diarios han contratado.

Los aficionados demuestran confianza en el chileno y esperan recibir el laconónico cable que diga: "Loaiza won".

**SERVICIO ESPECIAL DE "LA NACION"**

Como de costumbre "La Nación" mantendrá un servicio especial cablegráfico desde el ring-side que va dando todos los detalles relacionados con el combate Loayza-Mac-Graw.

Las noticias del match serán dadas al público por medio de nuestro alto parlante desde los balcones de nuestra imprenta, pudiendo los aficionados solicitar desde las 9 de la noche detalles relacionados con el match.

## Adolfo Podestá se beneficia el Miércoles

En el Teatro Imperial, San Diego pasado Av. Matta, se efectuará el Miércoles próximo la velada artística preparada a beneficio de Adolfo Podestá.

No dudamos que nuestros aficionados harán acto de presencia en esta velada, cuyos fines son justificados, pues Podestá que en la actualidad se encuentra enfermo, merece la ayuda de los cultores y admiradores del deporte.

En el programa artístico figurarán los nombres de Nicanor de la Sotta, Ester Martínez, Los Gauchos argentinos, Los Compadres Huasos, Lucho Barra, Rojas Galardo, Felipe Páez, Cáceres y otros.

Fabricantes de perfumes de alta calidad

## Las Almorranas Sucumben con gran Rápidez a este Tratamiento

Si bien el Man Zan puede ser adquirido con tanta facilidad, con tanta rapidez y a un precio tan moderado en cualquier farmacia, resultaría difícil poder recomendar un mejor remedio para combatir las Almorranas.

Basta tan sólo invertir una pequeñísima cantidad de dinero en un tubo de Man Zan, con el aplicador especial, y tiene Vd. a su disposición un remedio limpio y agradable, el cual instantáneamente amortiguará el terrible escorzor, suavizará la parte inflamada y hará desaparecer el dolor completamente.

Aún en los casos más graves y rebeldes, se observará que generalmente una o dos aplicaciones de Man Zan resultarán suficientes para combatir el mal.

Compre Vd. un tubo de Man Zan hoy mismo en la farmacia.

Aplicador de tobera especial para tratamiento en casa.

Coloca el medicamento exactamente en el sitio que se necesita.

De acuerdo con las instrucciones que se indican aplíquese Man Zan en los casos de Almorranas Ciegas, Sanguíneas, Pruriginosas o Protuberantes e inmediatamente observará Vd. alivio. Continúe Vd. el tratamiento por unos días y desaparecerán completamente todos los síntomas de la afección. No puede Vd. escoger un mejor remedio, y sin embargo el Man Zan está al alcance de todo el mundo y junto con cada tubo se proporciona gratis un aplicador especial. El Man Zan está preparado estrictamente de acuerdo con la siguiente fórmula aprobada. *Ungüento Man Zan*:—Esencia de Eucalipto, 0.03; Fenol, 1.9; Alcanfor, 0.06; Parafina blanda, Q.S.; Timol, 0.007; Hamamelis virgínica, 0.96. Contiene desinfectantes de fenol y curativos de hamamelis virgínica, alcanfor y aceite de eucalipto. Rechácense vigorosamente todos los substitutos del Man Zan. Si su farmacéutico no puede proporcionarle este producto, escriba Vd. directamente a los Propietarios:

E. C. De WITT y Cia Ltda., Casilla 3312, SANTIAGO

Casi un Siglo CURANDO
PILDORAS INDIANAS VEGETALES DE WRIGHT
(calita amarilla)
Desarreglos del Estómago, Hígado e Intestinos

INSTITUTO Ortopédico Alemán

HERNIAS - QUEBRADURAS

Bragueros de diferentes patentes, pelotas rellenadas con masa de glycerina apropiado para todas las hernias.

MANOS, BRAZOS Y PIERNAS artificiales, según los últimos adelantos de la ciencia.

Instituto Ortopédico Alemán

San Antonio 546 — SANTIAGO. Casilla 3494

COBRADOR

Activo, serio y enérgico, actualmente con ese cargo en una buena firma de esta capital, se ofrece al comercio y a dueños de propiedades. Solamente a comisión. Referencias de primer orden. Garantía personal si se exige.

Dirigirse a E. C., Casilla 3499 Correo Central.

VIGAS DOBLE T. y canales
Ofrece surtido completo
Barraca Camilo Pizarro
Nataniel 469. Tel. 271, Parque

ARRIENDO
LAS ROSAS 1819
7 habitaciones, pieza toilette,
Canon: $ 400
Bellavista 127. Garage de concreto, para 3 automóviles,
Canon $ 120.
MANUEL SOZA H.
O'HIGGINS 1412.—T. 38, Palma

Esté Usted Alerta

CUANDO usted sienta dolores de espalda y tenga irregularidades de la orina, los riñones necesitan atención. Esté alerta con estas primeras señales de debilidad de los riñones—que nó se hagan presente reumatismo, lumbago, ciática, cálculos, arenillas, hidropesía y debilidad de la vejiga.

Otros síntomas frecuentes de debilidad de los riñones son mareos, vértigos, dolores de cabeza, nerviosidad, mal carácter y desvelo.

La más segura protección para evitar largos y penosos días ó meses de sufrimientos, es darse pronta atención tomando las Píldoras de Foster, el remedio de probada eficacia y que ha demostrado ser la mejor medicina para los riñones que usted puede conseguir.

Las Píldoras de Foster son recomendadas en las grandes poblaciones así como en las villas más remotas en todos los países del mundo. Se encuentran para la venta en todas las Boticas y no hay nada que las reemplace.

PILDORAS DE FOSTER
PARA LOS RIÑONES
y la vejiga

Contienen: Potassium Nitrate — Trementina Venecia — Aceite Enebro — Ext. Uva Ursi

¿QUE SON LAS CANAS?

Las canas, es un cabello envejecido, y rejuvenece transformándose a su color natural, por medio de un corto tratamiento con el reconocido

ESPECIFICO BOLIVIANO "BENGURIA"

que sólo se vende en MONEDA 875.

LAS CANAS, LA CALVICIE, LAS CASPAS, GRASAS Y SEBORREAS, son curadas en corto tiempo.

Ventas y consultas, en MONEDA 875, de 9 A. M. a 12 y de 2 a 7 P. M.

A base vegetal.

Dr. RAFAEL BENGURIA

CLUB ALEMAN
CATEDRAL N.o 1049
Lunes 17, a las 6.30 P. M.
2.o RECITAL de Piano y Canto
Von SCHEELE VIDOR
BRAHMS, SAINT SAENS, DVORAK, VIDOR
ENTRADAS: $ 10.00
EN LA CASA GRIMM & KERN
Piano de Concierto GROTRIAN STEINWEG

# Intensa actividad hubo ayer en nuestras canchas de foot-ball

## INTERVIENEN EN LAS COMPETENCIAS OFICIALES ALREDEDOR DE 1.500 AFICIONADOS

### En el Estadio Santa Laura

Buena concurrencia presenció ayer en este terreno los partidos que se habían anunciado, en que se destacaba el encuentro amistoso entre el Unión Deportiva Española y el Internado, el que se inició a las 4 P. M. bajo las órdenes del árbitro señor Juan Oyarzún.

Los equipos se presentaron así:

**Españoles:**

Lapiedra
Vicuña, Vives
Izurrieta, Sanhueza, Alsina
Legarreta, Vásquez, Mediavilla
Sánchez Figueroa
O
Gajardo
Gaona,
Osorio, Cautín, Vicuña
Araya, Worn, Recart
Osorio Fuenzalida
Urrutia

**Internado**

Desempeñaron las funciones de guardalíneas los señores Manuel Moreno y G. Fagnini.

La brega se presentó equiparada desde los primeros movimientos, luciendo ambos conjuntos un juego caballeroso y eficiente.

Se abrió la cuenta a los diez minutos como consecuencia de un ataque de los españoles que finalizó Legarreta con un tiro de efecto que Osorio quiso detener pero con mala suerte pues desvió el balón hacia su propio arco, impidiendo toda chance a Urrutia.

Momentos después el Internado lograba el empate mediante una brillante combinación que dió término Cautín.

En estas condiciones terminó la primera etapa.

Reiniciado el juego con la misma acometividad de la jornada anterior, los españoles tomaron ventaja con un punto marcado por Legarreta.

El elenco español, como consecuencia de un accidente que sufriera Izurrieta, reemplazó a este jugador por Villanueva.

Después el cuadro del Internado se vió privado del concurso de Recart por haber quedado lesionado este jugador al chocar contra Mediavilla.

A pesar de actuar con diez hombres, los del Internado siguen actuando con entusiasmo, pero no impiden que su baluarte sufra un nuevo contraste al rematar Figueroa con certero cabezazo una, bien meditada combinación de sus compañeros de línea.

Minutos antes de concluir, Yorn hubo de abandonar el terreno por haberse estrellado con Mediavilla.

Sin otra variante finalizó el partido con el triunfo de los españoles por tres tantos contra uno. A este elenco le fué de postivo provecho colocar a Vásquez en la línea de ataque, el que en segundo tiempo cambió puesto con el centro medio zaguero Sanhueza.

Este útlimo lució un juego eficiente y sobre todo limpio, lo que demuestra que su corto período de receso obligado le ha sido de provecho.

A primera hora, en el mismo terreno, estaba anunciado el match oficial por la Copa Miguel Schmidt B. entre el Unión Deportiva Española I B. y el Forlivesi. Aunque estaba presente el árbitro designado señor Felipe Horta, éste se excusó de dirigir por razones especiales que se reservó al ser interrogado por nosotros. Como no concurriera a la hora oficial el director de turno para buscar otro juez, no pudo jugarse la contienda oficial, verificándose en cambio un amistoso en el que triunfó el Forlivesi por tres tantos contra dos.

En la mañana el tercer cuadro B. de los españoles se anotó el tanto reglamentario por ausencia del Forlivesi III y el segundo equipo del Forlivesi venció al de igual categoría del Español B. por dos tantos contra uno.

### En el terreno del Barcelona

Servía de atractivo a la reunión vespertina en esta cancha, el primer partido oficial por la Primera División de la Liga Metropolitana entre el Colo-Colo y el Germinar. Este último cuadro había sido campeón el año último en la Liga Santiago y en temporadas anteriores en la Liga Nacional y había interés por conocer la labor que desarrollaría frente al invicto.

A la hora oficial se dió comienzo al partido ante el árbitro señor Eduardo Mac Donald.

Durante los primeros veinte minutos los hombres del Germinar se defendieron bravamente de los ataques de su poderoso contendor, pero en seguida el dominio del Colo-Colo comenzó a manifestarse y fué así que en el trascurso de quince minutos hicieron caer tres veces la valla de su contendor, la primera vez mediante un hermoso shot desde cerca de media cancha de Quiñones, la segunda por intermedio de Moreno y la tercera por David Arellano.

Iniciado el segundo período, los del Germinar trataron de recuperar parte del terreno perdido y organizaron algunos avances encabezados par Manuel Díaz, pero todo fué inútil. Tuvo que imponerse nítidamente el cuadro más homogeneo y de mayor labor de conjunto. El cuadro del Colo-Colo, corridos veinte minutos de esta etapa, puede decirse que hizo lo que quiso. Jugando a una puerta, dominaron sus hombres en forma absoluta, dibujando a su antojo, con perfecto desahogo. Fué así que la ciudadela del Germinar fué cayendo sucesivamente hasta anotarse nueve puntos en contra cuando el árbitro anunció el término del partido. Los tantos fueron marcados 2 por Contreras, tres por Moreno y uno por Arellano.

El Colo-Colo se presentó ayer en la siguiente forma:

Arroyo
Bascuñán, Morales
F. Arellano, Cáceres, Quiñones
Moreno, Contreras, Arellano
Sepúlveda Olguín

La única falla que le notamos al equipo fué el puntero derecho que no estuvo a la altura de sus demás comjañeros de línea, sobre todo en sus centradas, sin ninguna dirección. La inclusión de Morales en la defensa da aun mayor eficiencia al conjunto, ya que Quiñones le suple muy bien en la línea media.

Barcelona III (6) v. Gold Cross II (0).

Barcelona IV (6) v. Britania IV (1). Este último match no fué oficial por inasistencia del árbitro y director de turno.

### En la Cancha del Santiago

En este terreno se efectuaron ayer los partidos oficiales por las diversas competencias de la decana entre los cuatro equipos del Santiago y Borgoño.

En la tarde a primera hora, actuaron los segundos equipos, triunfando el Santiago por dos goals contra cero de su contendor.

El partido de fondo entre los cuadros de honor, fué un lance en que demostró superioridad el conjunto Recoletano, el que venció por dos tantos contra uno.

En la mañana se jugaron los terceros equipos venciendo también el Santiago, por tres tantos contra uno y a primera hora el cuarto team del Borgoño venció por dos tantos a cero al Santiago IV

### Los partidos en el field de la Escuela de Medicina

En este terreno estaban fijadas por la Asociación Santiago los cuatro equipos de los clubs 5 de Abril y Liverpool.

A primera hora, en la mañana, los cuatro equipos no actuaron por inasistencia del árbitro y del director de turno.

A continuación actuaron los terceros, donde venció el Liverpool por dos puntos contra cero.

En la tarde jugaron a primera hora los segundos, triunfando el Liverpool por dos goal contra uno.

Finalmente intervinieron los primeros cuadros, donde se impuso el 5 de Abril por cuatro goals contra cero.

### En el Estadio Policial N o 1

Una buena concurrencia se dió cita en la tarde de ayer en el Estadio Policial para presenciar los lances concertados por los cuadros del Brigada Central con los de igual categoría del Piedrabuena.

En la mañana jugaron los terceros equipos, por la serie Copa Miguel Blanco, terminando con un holgado triunfo de los policiales por el subido score de siete tantos contra dos.

A continuación se midieron los segundos elencos, obteniendo la victoria nuevamente el Brigada por dos goals contra cero.

En la tarde, a primera hora, actuaron los cuadros superiores del Everton y Jorge V por el campeonato de Apertura de la Decana, venciendo, tras ruda lucha, el elenco del Everton por tres goals contra cero.

Como lance de fondo jugaron las escuadras superiores del Brigada Central y Piedrabuena, de la serie máxima, encuentro que se caracterizó por el entusiasmo de que hicieron gala los actuantes, especialmente los componentes del Brigada que pudieron obtener el triunfo por tres tantos contra cero.

### En los Campos de Sports de Ñuñoa

Los Campos de Sports de Ñuñoa se vieron ayer bastante concurridos con motivo de realizarse algunos encuentros del calendario de la Liga Metropolitana de Deportes.

En conformidad al programa, en la mañana se verificaron los siguientes lances:

Germinar con 1.o de Mayo, por la cuarta División en la cancha N.o 1 actuaron a primera hora estos elncos, venciendo fácilmente por siete tantos a cero el 1.o de Mayo.

A continuación se enfrentaron los segundos elencos del Audax Italiano y Eleuterio Ramírez, match que se resolvió por la victoria de los italianos por cinco goals contra uno, después de una brega muy movida y correcta.

En la cancha N.o 2 jugaron los elencos del 1.o de Mayo Juvenil y Morning Star, de la cuarta División, obteniendo los honores de la jornada el Morning por cinco tantos contra cero.

En seguida se presentaron las escuadras del Mackay y 1.o de Mayo Juvenil de la Segunda División, serie E, obteniendo dos goals el Mackay por uno del 1.o de Mayo.

El Zenteno y Victoria de Chile, de la serie de la segunda División, actuaron en la cancha N.o 3, terminando la brega en empate a un goal.

A segunda hora jugaron el Bogotá y Zenteno de la División Intermedia, venciendo el Bogotá por dos tantos contra cero.

En la tarde en la cancha N.o 1 jugaron el preliminar del match Italianos con Eleuterio Ramírez, los conjuntos superiores del Nacional y Unión Chilena, match que se desarrolló con todo entusiasmo durante el primer período, no así en la segunda parte en que abundaron de tal manera las incidencias desagradables, que el árbitro, señor Francisco Troncoso hubo de suspender el juego poco antes de su término al no acatarse un castigo impuesto a uno de los componentes del Unión Chilena.

El score favoreció al Nacional por 3 goals a cero.

Bajo la dirección del árbitro oficial, señor Eduardo Huldobro, se presentaron las escuadras de honor del Audax Italiano y Eleuterio Ramírez, encuentro que constituía la principal atracción de la reunión de los Campos de Sports.

En efecto, la brega desde sus primeras acciones fueron en extremo interesantes, trabajando las zagas con mucha eficiencia, especialmente la de los del Eleuterio que hubo de multiplicarse pero así y todo una excelente centrada de Simonetti, dió oportunidad a Brusadelli para abrir el score con un potente tiro esquinado.

En el curso del segundo tiempo, el Audax afianzó sus posiciones con un nuevo tanto colocado por Simonetti, a pesar de que éstos actuaban con sólo nueve hombres pero su zaga hubo de multiplicarse, para contrarrestar el impetuoso empuje de los delanteros listados.

En uno de los avances de éstos, un defensor verde incurrió en una falta dentro del área de peligro por lo que se cobró un tiro penal que se convirtió en goal.

En medio de una densa oscuridad, se dió término a la brega con el triunfo del Audax por dos goals contra uno.

En el field N.o 2, actuaron los conjuntos del Unión y Santiago Rangers, venciendo el Unión por dos goals contra cero. Estos cuadros pertenecen a la serie D de la Segunda División.

Como match de fondo actuaron los cuadros superiores de estos mismos clubs, terminando el encuentro a favor del Unión por 4 goals contra 1.

Los equipos del Jorge Meléndez y Victoria de Chile de la División Intermedia debieron jugar en la cancha N.o 3, a las 2 P. M., pero la inasistencia del Meléndez, originó la pérdida de los puntos a favor de su contendor.

Finalmente en el mismo terreno, se presentaron los cuadros del 1.o de Mayo Juvenil y Victoria National de la serie Intermedia, terminando en un merecido empate a dos goals. El match se desarrolló con todo interés y entusiasmo, viéndose las vallas en duros apuros a cada instante.

### En la cancha del English

En este hermoso terreno situado en la Av. Bilbao esquina de Seminario, se desarrolló un buen programa a base del encuentro final del Campeonato de Apertura de la Liga Metropolitana, entre los poderosos conjuntos del Gold Cross y Capitán Prat, lance que fué en extremo activo y lleno de agradables incidencias.

Al darse término a la contienda, el score favorecía al Gold Cross por la cuenta mínima.

Con este triunfo, este cuadro se adjudica el premio instituido por la Liga que consiste en once camisetas y pantalones de football y el Capitán Prat, al ocupar el segundo puesto, 11 pares de medias de lana.

Como preliminar se midieron los segundos elevens del Gold Cross e English, encuentro que tuvo acciones de interés, terminando con el triunfo de los golcrosinos por dos tantos contra cero.

### Por la Liga Infantil de Football

Por esta entidad anotamos ayer los siguientes resultados:

Magallanes I (1 R) v. Guacolda I (0).

Britania I (3) v. Magallanes I B (2).

Magallanes II (1 R) v. Borgoño II (0).

### Por la Asociación Deportiva de Providencia

Con un público, cada vez más subido se dió principio al programa anunciado, empezando el match por la segunda serie.

1.o Standard v. C. Ibáñez A. Después de un movido juego, correspondió el triunfo al segundo por dos tantos a 0.

2.o Ausensi 2.o v. J. M. Infante 2.o Desde empezar, se notó en El Infante una superioridad, venciendo por tres tantos a 0.

3.o Salvador Izquierdo 2 v. C. Ibáñez 2.o Esta partida fué por demás movida, no alcanzando en el tiempo reglamentario producirse score, por lo que se continuó jugando el tiempo reglamentario y después de una brega llena de alternativas, logró adjudicarse la victoria el C. Ibáñez por el score mínimum.

1.a Serie

1.a Partida Ausensi 1.o v. C. Ibáñez 1.o Este match fué movido por ambos bandos. Al finalizar el segundo tiempo el Ausensi venció por el score mínimum.

Ausensi v. Wellington. Como se sabe, el Wellington ha sido el ganador desde principio del Campeonato de Apertura, interesando por este motivo al público que en gran número asistió a última hora a verlo.

Apenas sonó el pitazo inicial, los delanteros del Wellington amagaron el baluarte contrario y después de una tole tole, cayó batido el Ausensi.

A continuación el Wellington siguió imponiéndose hasta finalizar con 6 tantos a 1.

### El festival de aviación del 21

Con toda actividad siguen los preparativos para el festival de aviación que la sección aeronáutica del Touring Club Chileno viene preparando desde el principio de mes.

Con este festival se pondrá término a la Semana Aeronáutica que ha desarrollado la entidad mencionada en los principales cines de la capital y en la cual el conocido aviador francés, capitán Deckers, ha dictado interesantes conferencias sobre los progresos alcanzados por la aviación civil y comercial en el extranjero.

La Inspección de Aeronáutica, impuesta de los fines que persigue el Touring Club Chileno, ha concedido el permiso para ocupar la cancha de El Bosque el Viernes 21 en la tarde, a fin de llevar a efecto el anunciado torneo.

### Asociación Atlética de Santiago

Hoy, a las 6.30 P. M., se reunirá el directorio de esta colectividad, a objeto de tratar importantes asuntos.

En la noche, a las 9.30, se reunirá el Consejo, para tratar varios puntos y oír la exposición que hará el señor Julio Kilian sobre su viaje al Uruguay.

### CITACIONES

**DEPORTIVO NERON.**—Cita a junta general para hoy, a las 9 P. M., en Franklin 1347.

**LIGA METROPOLITANA DE DEPORTES.** — El directorio se reune hoy, a las 9.30 P. M.

**CUERPO DE EXPLORADORES "MAGALLANES".** — Cita a junta general para hoy a las 9 P. M., en Mapocho 2129.

PRUEBE UD. LOS CIGARRILLOS
CORRIENTES ORO ESPECIALES
20 cts M. R. 40 cts
Cabeceados Papel MAIZ
CIA CHILENA DE TABACOS

B A S K E T - B A L L

## LOS LANCES FINALES DEL TORNEO DE APERTURA

Pocas veces se había visto un público más numeroso, en los partidos de basket-ball, efectuados en esta capital, que el que concurrió ayer a presenciar los partidos finales del Campeonato de Apertura de la Asociación de Basket-Ball de Santiago.

**EL PRELIMINAR**

Ante el árbitro señor López, tomaron colocación los segundos equipos de los clubs Manuel Concha y Unión Deportiva Española, los cuales efectuaron un partido de interés, notándose en todo momento, que las fuerzas estaban equiparadas. En el primer tiempo el Manuel Concha colocó 6 puntos por intermio de Carrasco, y la Unión Deportiva Española, 5 por intermedio de Sebastián Montes e Izurrieta. El segundo tiempo se caracterizó por la movilidad del juego, pero los equipos estuvieron poco afortunados en obtener tantos, y es así, como el Manuel Concha hizo 2 puntos y la Unión Deportiva Española 4, obteniendo la victoria final, la Unión Deportiva por solo 1 punto de ventaja.

**EL MATCH DE FONDO**

Al llamado del árbitro señor Max Maurin, los cuadros se presentaron como sigue:

**Internacional I**

Toro, Fantinatti
Pau, Primard, Carrasco, (cap.)
O
Stutz, Izzo, (cap.) Ferrando
Retamales, Urzúa

**Y. M. C. A. I.**

Se inició el juego muy movido y los dos equipos trataban de coordinar sus líneas, notándose al principio, una mejor combinación, de parte de los jugadores de la "Y", quienes lograron por intermedio de Stutz e Izzo, colocar cuatro puntos, que fueron muy aplaudidos.

El Internacional, reemplaza a Pau por López, quien en excelente combinación con Carrasco, obtiene 4 puntos.

Por otra parte, la brillante labor desarrollada por ambas defensas, impide que la cuenta sea aumentada. Solo al terminar el primer tiempo, Toro estando bien colocado, lanza al canasto, y dá dos puntos para sus colores los que son recibidos con sonoros aplausos.

**EL SEGUNDO TIEMPO**

Los dos cuadros, reservaron algunos jugadores para los momentos finales y así como Valpreda y Pau, ingresa a jugar por el Internacional y Mackenney, Román Collarte y Villagra, se turnan para actuar por la "Y".

A los pocos momentos de iniciarse el segundo tiempo, la Asociación Cristiana, obtiene 4 puntos, por intermedio de Román y Ferrando.

Con esto los blancos llevaban una ventaja de 2 puntos a los negro y rojo, la que en momento oportuno Valpreda, que está actuando encomiásticamente, se anota 2 puntos para sus colores.

La situación de encontrarse en igualdad de puntos, hace que los equipos, reeleven a sus jugadores, y el Internacional, se vé reforzado por López, y Carrasco, que estaban descansando para la final del tiempo.

Desde este momento, el juego adquiere gran actividad y mediante buenas combinaciones, López, que está actuando con mucho entusiasmo, anota 7 puntos para el Internacional, lo cual le dá una gran ventaja a su equipo.

La "Y. M. C. A.", logra por intermedio de Román anotarse 2 puntos, que luego fueron contrarrestados por 4 puntos, colocados en excelente forma por Carrasco, viéndose desde este momento un mayor dominio de parte del equipo campeón.

Faltando pocos minutos para terminar, Pau, que ha entrado a reemplazar a Carrasco, mediante un bonito esfuerzo, obtiene los 2 últimos puntos para sus colores.

Cuando la cuenta marcaba 29 puntos para el Internacional y 20 puntos para la "Y. M. C. A.", sonó el pitazo final.

**ASOCIACION DE BASKET BALL DE SANTIAGO.**— Hoy se reune el Consejo y el Directorio para fijar el calendario del 21 del presente.

La sesión se llevará a efecto a las 9.30 P. M. en la Escuela Olea.

C I C L I S M O

## FLORENCIO ABELEIDA SE IMPONE EN LA MEDIA HORA ENTRENADO CON MOTO

El Club Ciclista Royal efectuó ayer, en el Velódromo Santa Laura, una de las reuniones más interesantes de la temporada.

En todas las pruebas fueron numerosos los inscritos y hubo bastante público.

Se presentaron ocho infantiles para disputar los 1,200 metras, adjudicándose la prueba Oscar Aracena, del Centenario.

La segunda carrera sobre 3,200 metros, para novicios, tuvo que dividirse en dos series por el gran número de corredores.

La primera serie la ganó Alvarez, seguido de Nieto y Vergara. La segunda la ganó Susarte, 2º Maturana y 3º Rodríguez.

Llamados a definir, los seis corredores finalizaron: 1º Ramón Susarte, Chacabuco; 2º Pedro Alvarez, Royal, y 3º Carlos Maturana, Arco Iris.

Los de tercera categoría hicieron una buena presentación en 4,000 metros, pasando el marcador Alfonso Carvajal, del Arco Iris, seguido a escasa distancia de Luis Salazar, del Chacabuco y tercero Alfonso Cotera, Unión Deportiva Española. Tiempo: 7' 15 4/5".

Los 6,000 metros para la segunda categoría, dieron oportunidad a Cardona y Lassen para hacer un violento tren, que culminó con el toque de campana anunciando la vuelta final. Punteó Agustín Cardona, a quien sustituyó Rubio, siendo desalojado éste por Oscar Quinteros, Centenario; Félix Fourney, Francés, y Jorge Olivares, Royal, quienes después de laboriosa lucha, pasaron la meta en este orden. Tiempo: 10' 49".

Los de primera categoría corrieron 8,000 metros con tres llegadas Hizo la primera Camilo Bermejo y segundo José Gamboa. La segunda llegada la hizo Muñiz y 2º Bermejo. La tercera se la adjudicó Gamboa y 2º Muñiz. El resultado fué un triple empate, que definieron en dos vueltas que ganó estrechamente Francisco Muñiz y 2º José Gamboa.

La milanesa para tercera categoría, se la adjudicó José Rodríguez, Unión Deportiva Española; segundo Alfonso Carvajal, Arco Iris, y tercero Juan Cotera, Unión Deportiva Española.

El cuarto de hora por equipos, para novicios, lo ganó el formado por Alvarez-Goya, Unión Deportiva Española, y segundo Gómez-Susarte, Chacabuco.

Debido a la falta de luz se hizo quince minutos detrás de motocicleta, para segunda categoría, prueba que fué un fácil triunfo para Jorge Olivares entrenado por Román; segundo llegó Justino Piedra, entrenado por Hernán Freitas y tercero Agustín Cardona, entrenado por Víctor Argomedo.

La prueba de clausura otra primera y campeones entrenados, la hizo suya Florencio Abeleida, quien demostró estar en sus mejores días.

Ernesto Román, que entrenó al ganador, demostró ser un gran conocedor de los secretos de la pista.

En la media hora, Abeleida recorrió 25 kilómetros 200 metros.

José Gamboa entrenado por Vicente Sellés, hizo una meritoria performance, adjudicándose el segundo puesto, a ocho vueltas del vencedor.

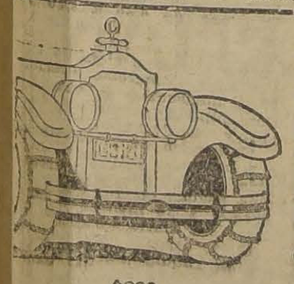
POR su bella apariencia y excelente acabado niquelado, los Parachoques Weed dán más elegancia y distinción a su automóvil. Ofrecen además el máximo de protección.
Pídalos en las casas del ramo
AMERICAN CHAIN COMPANY, Inc.
Nueva York, N. Y., E. U. A.
PARACHOQUES WEED

KELLY
el única neumático que debe usar
Todo automovilista puede descansar satisfecho en la seguridad que le ofrecen los famosos NEUMATICOS
KELLY SPRINGFIELD
como factores de un buen servicio.
EN VENTA EN LAS CASAS DEL RAMO
VORWERK & Cía.
SECCION AUTOS

# La inauguración de la población "Artesanos" adquirió ayer caracteres extraordinarios

### A ESTE ACTO ASISTIERON S. E. EL PRESIDENTE DE LA REPUBLICA, ALGUNOS SECRETARIOS DE ESTADO, MIEMBROS DEL CUERPO DIPLOMATICO Y OTRAS DISTINGUIDAS PERSONALIDADES.— EL ACTO INAUGURAL Y LAS FIESTAS DESARROLLADAS

En la tarde de ayer se llevó a cabo la inauguración oficial de la Población que construye la Sociedad de Artesanos La Unión, al final de la Avenida Independencia.

Este acto fué prestigiado con la asistencia de S. E. el Presidente de la República, algunos Ministros de Estado, miembros del Cuerpo Diplomático, autoridades locales y representantes de los diarios de esta capital.

A la hora anunciada, 3 P. M., llegaron al sitio de la población los Ministros de Previsión Social y de Hacienda, el Embajador de la República Argentina, señor Malbrán, el senador don José Maza y otros invitados.

Instantes después llegó S. E. el Presidente de la República, don Emiliano Figueroa, que fué recibido en medio de entusiastas aclamaciones y a los acordes de la Canción Nacional.

Inmediatamente cubrió guardia de honor al Primer Mandatario la brigada de boy-scout Benjamín Franklin.

**EL ACTO INAUGURAL**

En la tribuna oficial tomaron colocación el Presidente de la República y los demás invitados oficiales.

Acto seguido pronunció un elocuente discurso el Presidente de la Sociedad Artesanos La Unión, Diputado don Vicente Adrián, quien se refirió en primer término a los beneficios del mutualismo.

En seguida recordó la labor de los Ministros de Previsión, señores Salas, Ferrer y Córdova, ensalsando la bondad de las leyes sociales que se han dictado últimamente en beneficio de la colectividad.

Hizo resaltar el significado de esta obra, prohijada también por el ex-Presidente don Arturo Alessandri y el Director de la Caja de Crédito Hipotecario, don Luis Barros Borgoño.

Terminó haciendo ver las conveniencias de la ley sobre edificación barata, que traerá para nuestro pueblo un aporte de bienestar social.

Hablaron después don Aníbal Letelier, a nombre del Consejo de Bienestar Social, don Hernán Román, a nombre del Congreso Social Obrero, don Baldomero Díaz Presidente de la comisión fiscalizadora de la construcción de las casas y don Francisco Lira, en representación de los ferroviarios.

Terminados los discursos firmaron el acta inaugural, S. E. el Presidente de la República, los Ministros de Previsión Social y de Hacienda, el Embajador de la República Argentina, el Intendente de la Provincia, miembros del Consejo de Bienestar Social, don Julio Cordero Bustamante y otras distinguidas personalidades.

Esta acta inscrita en un rico pergamino fué colocada solemnemente en un monolito especial, que se construyó con este objeto, y que ostenta una plancha conmemorativa de este acto.

**S. E. VISITA LAS CASAS**

Después de este acto, S. E. el Presidente de la República y comitiva oficial, recorrieron la población deteniéndose especialmente en las casas amobladas presentadas por la Sociedad constructora.

Los ingenieros de la firma constructora acompañaron a la comitiva ilustrándola acerca de todos los detalles de esta edificación, que está de acuerdo con las modernas construcciones para empleados y obreros, que se ejecutan en Europa y algunos países de América.

**LOS FESTEJOS**

S. E. y los invitados fueron invitados después a pasar al buffet, dondo se ofreció una copa de champagne.

La comisión designada para este objeto y el Directorio de la Institución brindó esquisitas atenciones a los invitados.

Dos bandas de músicos de los regimientos de esta guarnición ejecutaron lucidas piezas para amenizar esta fiesta, cuyas proporciones como lo adelantamos, alcanzaron caracteres extraordinarios.

Más o menos a las 6 de la tarde se retiraron los asistentes gratamente impresionados del desarrollo del acto y reconocidos de las atenciones recibidas de los miembros de la Sociedad festejante.

# Ayer se celebró la Fiesta del Trabajo Cristiano

### LA SOLEMNE ASAMBLEA VERIFICADA EN EL TEATRO DE LOS PADRES FRANCESES

La Confederación de los Sindicatos Blancos celebró ayer la Fiesta del Trabajo Cristiano, con todo brillo y solemnidad, rindiendo un especial homenaje al Papa León XIII autor de la encíclica Rerum Novarum.

**EN LA IGLESIA DE LOS PADRES SACRAMENTINOS**

Más o menos a las 9 de la mañana se verificó en la Iglesia de los Rdos. Padres Sacramentinos, una misa que fué pontificada por el obispo Monseñor Antonio Castro.

La cripta de ese templo, en donde se efectuó la misa, se hallaba a la hora antes indicada adornada profusamente y las naves se encontraban llenas de numerosos obreros y jóvenes.

El conocido orador sagrado, don Carlos Labbé Márquez pronunció un hermoso sermón en el que se refirió principalmente al hondo significado que tiene para el mundo católico la celebración de la Fiesta del Trabajo.

**LA ASAMBLEA DE LA TARDE**

Uno de los números principales del programa que había confeccionado la comisión respectiva, era la gran asamblea que debía llevarse a cabo en el Teatro de los Padres Franceses.

Más o menos a las 3 de la tarde se abrió esa asamblea bajo la presidencia del Nuncio Apostólico, Monseñor Aloisi Masella, del Rector de la Universidad Católica Pbto. don Carlos Casanueva y de los Diputados señores Carlos Vergara Leighton y José Luis Sepúlveda.

Abrió la sesión el Secretario de la Comisión Organizadora, don Jorge Flores Neira quien manifestó que los Sindicatos Blancos celebraban la Fiesta del Trabajo Cristiano en forma solemne y que se complacía vivamente que a ella se hubieran asociado las distinguidas personalidades que presidían la asamblea.

Enseguida hicieron uso de la palabra don Roberto Schneider por la Sociedad de Socorros Mutuos la Unión Nacional, la señorita Teresa Ossandón Guzmán a nombre de la Juventud Católica Femenina, don Guillermo González Prats, en representación de la Asociación de Estudiantes Católicos, la señorita Julia Jiménez en representación de las Sindicalistas Femeninas, don Carlos Ruiz que declamó una poesía de Fernández Montalva y, finalmente, los diputados señores Vergara Leighton y Sepúlveda.

Todos los oradores hicieron especial alusión a la encíclica Rerum Novarum de León XIII, encíclica que marcó un verdadero camino de redención al obrero.

La sala que se hallaba completamente llena de obreros, estudiantes y distinguidas familias, premió con sus aplausos a cada uno de los oradores.

Debemos hacer especial mención a que numerosas sociedades obreras pertenecientes a los Sindicatos Blancos, concurrieron con sus estandartes, lo que dió un mayor brillo a esa gran asamblea.

Durante el acto, la banda de los Talleres de San Vicente de Paul ejecutó diversas piezas de música.

**EN LA ESTAMPA**

Por otra parte, en la Parroquia de la Estampa, se efectuó a las 2 P. M. una asamblea en celebración de esa fiesta.

A la hora antes indicada, el salón parroquial se encontraba ocupado por una numerosa concurrencia. Este acto fué presidido por el cura párroco señor Germán Gamboa, por el prebendado don Carlos Labbé Márquez, por los parlamentarios señores Federico Marín y Carlos Vergara, y por la señorita Teresa Ossandón Guzmán, don Francisco Castillo, etc.

Después de un número de música, el Cura Párroco declaró abierta la Asamblea, haciendo votos porque de ella se obtuvieran prácticos resultados, para la acción social católica. El señor Roberto Marambio, que ocupó en seguida la tribuna, explicó el significado de la Fiesta del Trabajo Cristiano. El Prebendado don Carlos Labbé Márquez, en brillantes frases, que fueron largamente aplaudidas, se refirió a la labor social desarrollada por la Parroquia de la Estampa. El diputado señor Castillo, al hacer uso de la palabra, manifestó que llevaba un cordial saludo de los dos mil muchachos que forman la Unión de Centros, que preside. El diputado, señor Marín, habló sobre la doctrina social de la Iglesia que da la verdadera solución a los palpitantes problemas que hoy agitan a la clase proletaria.

Cerró la asamblea el Presidente de la Comisión Organizadora, don Raúl Recabárren.

## Congreso Social Obrero de Chile

En asamblea celebrada ayer se tomaron entre otros, los siguientes acuerdos:

Despachar a todas las sociedades el primer número de la revista obrera "Mutualidad Chilena".

Agradecer a la Sociedad "La Universal" el producido del beneficio que dió en favor del Congreso. Dejar para la próxima sesión, varios importantes puntos a tratar, y cambiar los días de sesiones por los Lunes de cada semana, de 9 a 11 P. M. Este acuerdo se practicará desde hoy mismo, para lo cual se cita a sesión.

## FEDERACION DE OBREROS DE IMPRENTA DE CHILE

En la sesión que celebró ayer el Cuerpo Superior de los Gráficos, la Junta Central se tomó conocimiento del paro acordado por la Unión Industrial de operarios de Gath y Chaves, para el día de hoy y que afecta también al taller de imprenta de dicha casa comercial.

# Los 150 niños de la región del carbón

### QUE FUERON TRAIDOS A SANTIAGO

Desde ayer se encuentran en la capital 150 niños de la región del Carbón, traídos por el Comité, a fin de aliviar la situación de los obreros desocupados.

Las personas que están inscritas para hacerse cargo de algún niño, como asimismo las que deseen inscribirse, pueden acudir hoy Lunes, de 2 a 6 de la tarde, a Avenida Portales esquina Esperanza (Ejército de Salvación) donde serán atendidos por el Comité.

**LOS NIÑOS QUE LLEGARON AYER**

Se nos pide la publicación de lo siguiente:

Una comisión enviada a la región del carbón por el Comité Pro Obreros de aquella región, ha llegado ayer a la capital, con una carga conmovedora.

Los obreros desocupados y sus abnegadas mujeres, ante la miseria y el hambre que avanza como ola incontenible; en un gesto y un esfuerzo que podrán considerarlo en toda su intensidad quienes tengan hijos, se han desprendido de sus retoños queridos, con la visión único de librarlos de que perezcan de hambre y de frío en el invierno crudo que se avecina.

Los elementos organizados de la capital tienen un grande, un noble deber que cumplir. Han llegado a la capital ciento cincuenta niños y niñitas cuyos padres, víctimas de la desocupación forzada, no pueden alimentarlos como ellos lo necesitan.

Obreros esforzados y rudos, ellos pueden más fácilmente desafiar las garras de la miseria y del hambre. Han visto a su alrededor a esos pequeños seres, que serán hombres, que serán mujeres mañana, y en un gesto de resignación, los han enviado a sus hermanos de la capital, confiando en los cuidados que han de recibir.

Los niños de la región del carbón necesitan la caricia y el cuidado materno que hoy les falta; y puede suplirlo el afecto y la abnegación del hermano de clase y de condición social que reciba en su hogar a esas víctimas inocentes de la crisis del carbón que tan poco empeño se pone en remediar.

Los hogares obreros deben tener puerta y corazón abierto para recibir a estos emisarios, demostrando así, con hechos, que la solidaridad obrera no es una ficción.

CARLOS A[illegible] MARTINEZ

## REUNIONES SOCIALES

**Conjunto artístico "Marcelino Díaz".**— Cítase a todos los componentes de este conjunto para hoy Lunes a las 9.30 P. M., especialmente a todos los que tienen roles en la obra que se está ensayando para la próxima presentación.

**La Junta Central de los Gremios del Rodado** cita para hoy a las 9 1/2 a Junta de Delegados en Bulnes esquina de Martínez de Rozas. Se ruega la asistencia a los señores; L. C. Martínez, V. Silva, A. González, A. Muñoz, O. Lobos, H. Soto, J. Henríquez, P. Troncoso, A. Escobar, J. Altmans, J. Opazo, C. Fabio, F. Duarte, M. Tisnado, y al señor Luis Ayala.

**Federación Obrera de Chile.— Consejo Industrial de Alimentación.—Sección Comerciantes Ambulantes y Estacionados.**— Cítase para el Miércoles a las 7 P. M. en Delicias 1867. La conferencia estará a cargo del diputado comunista de Valdivia, camarada Abraham Quevedo. También hablará el secretario de la Unión Gremial de Empleados y Obreros.

**Federación Obrera de Chile.— Consejo Industrial de Manufactura, Sección Obrera en Calzado.**— Cítase para mañana a los miembros que componen esta Sección para nombrar los delegados ante la Junta Relacionadora del Cuero. Se ruega la asistencia. Local: Delicias 1867.

**Conjunto Artístico "Nueva Aurora".**— Cítase a reunión general para hoy a las 8 1/2 P. M. en su local social, Gálvez 1712, a todos los miembros de este Conjunto. La tabla es la siguiente: Cuenta por la Comisión de fiestas del último beneficio; Cuenta de la Comisión Pro-Beneficio Vilarín; Elección del nuevo directorio. En esta reunión se elegirá el nuevo director artístico.

**Federación de Sastres de Ambos Sexos.**—Cítase a reunión general para hoy a las 9 P. M. y especialmente a los señores Argomedo, Salinas, Díaz, Parraguez, González, López, Galaz y Vargas, de la comisión de fiestas.

**Federación Obrera Local adherida a la Foch.**— Se cita para el Miércoles a Asamblea General a las 8 P. M. a todos los delegados de las organizaciones que componen la F. O. Local, por haber asuntos de suma importancia que tratar. La comisión de fiestas dará cuenta de la velada. Local de los Estucadores.

# AVISOS ECONOMICOS

## 1.—Avisos judiciales

**REMATE JUDICIAL.—ANTE EL SEÑOR** Juez Compromisario don Roberto de Petris, que conoce de la partición de bienes de don Eustorgio Barrera y en la Notaría del actuario que suscribe, Bandera N.o 347, se rematarán el 24 de Mayo próximo, a las 4 P. M., las mejoras pertenecientes o dicha sucesión y ubicadas en la calle Iquique N.o 12, con un frente de 40 metros por 20 de fondo, construcciones de adobes con techo de fierro galvanizado. Mínimum $ 3,500. Pago al contado.—Fernando Errázuriz Tagle, actuario. 17-M

**QUIEBRA.—POR AUTO DE ESTA** fecha del señor Juez del 4.o Juzgado Civil, se ha declarado en quiebra a los comerciantes de esta plaza don Francisco Luxoro y a la sociedad colectiva Luxoro Hnos., designándose síndico provisional a don Lautaro Benham y se fijó el 2 de Junio, a las 2 de la tarde, para que tenga lugar la primera junta de acreedores.—Santiago, 23 de Abril de 1926.—Ramón Baeza E., secretario. 2 J

**REMATE.— EL 15 DE JUNIO** próximo, a las 2 1|2 P. M., y ante el Juez del Quinto Juzgado Civil, se rematará la propiedad ubicada en calle Nataniel 1388|96, esquina Victoria 1231|43, por el mínimum de $ 23,332, al contado. Bases y antecedentes en Secretaría, expediente Raab, Augusto con Moscoso Catalino.— El Secretario. 17—M

**REMATE. — POR ORDEN DEL** Tercer Juzgado de Letras de menor cuantía ante el Martillero Público señor Pedro Luis Villegas, se rematará el Martes 18 del presente a las 9 30 A. M., en Arturo Prat N.o 544, una Góndola Brockway, en perfecto estado con recorrido Alameda Pila, embargada en la ejecución Benelli con Trujillos. Pago al contado. M-18

**REMATE VOLUNTARIO. — EL 18** del presente a las 3 P. M., ante el 6.o Juzgado de Letras Civil. Casa y sitio Avenida Subercaseaux número 1725, comuna San Miguel. Mínimum: $ 18,000. Bases y títulos en el Juzgado, expediente Elvira Silva v. de Medina, autorización para enajenar y en el estudio del abogado don Benjamín Jiménez, Morandé 432. M-17

**REMATE.— POR DECRETO DEL** Primer Juzgado Civil de esta ciudad, fecha seis del actual, se ha señalado el 15 de Junio próximo a las 2 P. M., para el remate del crédito por 8,000 pesos que adeuda don Walter Lugio a don Antonio Rogat. Mínimum $ 4,000. Antecedentes juicio Arancibia con Rogat.— El Secretario. 20—M

## 3.—Automóviles, afines y accesorios. (Compra y venta)

**TODO VENDEDOR O COMPRADOR** de automóviles debe visitar el nuevo local de la Exposición de Automóviles. Escobar y Ebell, Delicias 1751. 23M

**RADIADORES, ARREGLOS. PRES**to Ford. Gálvez 188. 20-M

**$ 3,500 OCASION LINDO FORD** Sport, carrocería moderna, nueva capota, parabrisa, nikelado, forros nuevos, etc. Carrocería góndola tipo salón para Ford, véndese. Lord Cochrane 1138. 18-M

**OCASION UNICA, MAGNIFICO** Lincoln turismo 7 asientos, recorrido 4,200 kilómetros, realizamos en dos tercios de su valor. Exposición de automóviles. Escobar y Ebell. Nuevo local Delicias 1751. 20-M

**FORD TURISMO Y CERRADOS** varios modelos nuevos y usados liquidamos desde $ 2,500. Escobar y Ebell. Nuevo local Delicias 1751. 20-M

**VENDO FORD BUEN ESTADO, SAN** Pablo 2055. 17-M

**VENDO FLAMANTE GONDOLA** Republic, recorrido Matadero. Tratar: San Diego 1403. M-17

**SE VENDE AUTOCAMION FORD** de 2 toneladas o cambio por carretela. Final del Llano Subercaseaux, calle Mercedes N.o 125. M-17

**AUTOMOVIL EN BUEN ESTADO** se vende. San Diego 960. 17M

**CARROCERIA SPORT COMPLETA,** para Ford, compro hoy mismo, también parabrisas, capota, guardabarros, amortiguadores. — Pensión Comercial. Manuel Montt 2929. 17M

**MOTOCICLETAS CON SIDECAR,** Harley, e Indian. Vendo, Gálvez 72. 17-M

**FORD SPEEDSTER, NUEVO, ELE**gante, véndese. Santa Isabel 115. M-18

**REPARACIONES, GARANTIDAS,** de automóviles toda marca, precios módicos. Licie, Maturana 722. M-17

**NEUMATICOS VENDE, VULCANI**za mejor, especialista. San Antonio 552. 17—M

**AUTOMOVILISTAS, APROVECHEN** liquidación accesorios, repuestos, fundas. San Antonio 552. 17—M

**OCASION VENDO WILLYS SPORT** carrocería reparto, Dodge turismo, Chevrolet. San Antonio 552. 17—M

**$ 4,000 VENDO GONDOLA POCO** uso, especial para campo con mil pesos al contado y el saldo con facilidades. Tratar, Exposición 70. 18—M.

**VENDO AUTO FORD CON PARTI**da facilidades de pago. Verlo 8 a 11. Cochrane 1172. 18-M

**VENDO Y ARREGLO RADIADO**res Brockway. Taller Radiadores. Brasil 85. 17-M.

**SE VENDE UNA CARROCERIA** Ford, estilo Rosti. Aldunate N.o 849. 18—M

**GONDOLA BROCKWAY, EN PER**fecto estado, de trabajo, vendo. — Carmen 135.

**MOTO INDIAN VENDO OCASION.** Lezaeta 510.

**REPARACIONES DE GONDOLAS** rápidas y baratas, herrería, tapicería, pintura Brasil 773. 19-M

**MAGNETOS BOCH, CADENAS, DI**ferenciales, motores, carrocerías, etc., vendo. Brasil 773. 19-M

## 4. — Animales. Compraventa

**VACAS RECIEN PARIDAS, PRO**ducción garantida, vendo. Irarrázaval 510.

**CHANCHA GORDA VENDO. SAN**ta Genoveva 1220. Comuna Yungay.

**MULAS DE SILLA COMPRO. INDI**quese precio, dirección, verlas. Coquimbo 338.

**SE VENDEN CONEJOS GIGANTES** con liebre. Avenida Antonio Varas 144.

## 5.— Alhajas, joyas, monedas, etc. (Compra y venta)

**SE COMPRAN BOLETOS DE JOYAS** de valor empeñadas y toda clase de alhajas. Agustinas 857. 17-M

**¡¡NOVIOS!! ARGOLLAS DE ORO** de 14 y 18k. desde $ 30, par, ofrece la relojería Sportman. San Diego 780. Mayo 20

**PLATINO VENDO 97 GRAMOS QUI**micamente puro. Foto. Stephan, Ahumada 358.

## 7.—Aves, huevos y pájaros, etc. Compra y venta

**VENDO GALLINAS LEGHORNS** para incubar, pollas y espléndido gallinero para 40 gallinas. Irarrázaval número 1918. M

## 8.—Avisos varios

**VIDRIERIA IRIS.—FABRICA DE** Marcos finos para diplomas, cuadros, retratos, etc. Especialidad en cuadros finos artísticos, apropiados para regalo. San Pablo 1352. J-7

**LA GERMANO CHILENA PRO**porciona el mejor seguro de vida. Mayo-22

**SE HACEN CAMISAS DE CABA**lleros sobre medida. Carrión 1210, casa 8. 17—M.

**RECIBO LIBROS A CONSIGNACIO**nes, San Diego 168. 17-M

**CONCESION PARA SERVICIO** eléctrico.— Guillermo Stevens solicita del Supremo Gobierno el reemplazo de su actual concesión para explotar el servicio de distribución eléctrica en Yungay, por otra otorgada en conformidad al Decreto-ley N.o 252.— El Director de Servicios Eléctricos. M-21

**TERNOS CABALLEROS, LIMPIA**mos, por vacío, vapor, seco, aplanchamos. Dieciocho 86 B.

**LA VACUUM CYEANER LIMPIA** lava alfombras. Dieciocho 85 B. 17—M.

**HACESE COPIAS A MAQUINA.** Perfeccionadas, rápidas y mitad de su valor. Carmen 193. M-20

**FUNDICIONES, REPARTO TOFO** a domicilio desde dos toneladas. Matucana 37. 17-M.

**AVES LEGHORN, RHODE, CATA**lanas, realizo. Chiloé 1495.

**"LA MUTUAL DE LA ARMADA** y Ejército". Seguros de Vida pagados en el mes de Abril de 1926: Vice 1.o, Grupo General Borgoño, José del T. Zapata, Calama, 3,000 pesos; sargento reserva Víctor Espinoza, Santiago, $ 3,000; grumete Arsenales de Marina, Luis A. Novoa, Talcahuano, $ 1,000; cabo Regimiento Caupolicán N.o 14, Emeterio Verdugo, Valdivia, $ 5,000; guardián Policía, Clodomiro Valenzuela, Tacna, $ 2,000; capitán navío, Estado Mayor, Benjamín Barros, Valparaíso, $ 10,000; sargento Batallón de Zapadores, Roberto Carrasco, San Fernando, $ 5,000. M-16

**ACCION CLUB HIPICO, COMPRO.** Teatinos 86. M-16

**COMERCIANTES: LEÑA MONTE,** carbón espino, alhué, papas, alpiste, $ 1.00 kilo; porotos, maíz, lenteja etc. nueva cosecha, ofrece Bodega Melipilla. San Diego 1635. — Teléfono 237, Matadero.

## 9.—Contadores

**RECIBO LIBROS A CONSIGNACION.** San Diego 168. M-17

## 10.—Casas, departamentos y piezas amobladas. (Ofrecidas y buscadas)

**SE ALQUILAN DOS PIEZAS AMO**bladas independientes, Lira 191. Todo confort. 17-M

**ARRIENDO UNA PIEZA AMOBLA**da. Matucana 60. 18-M.

**ARRIENDO PIEZAS AMOBLADAS** con pensión. Unión Americana 148.

**PIEZA AMOBLADA, SIN PENSION,** con aire, sol y agua, necesito. Casilla 1111.

## 11.—Casas, departamentos y piezas sin muebles. — (Ofrecidas y buscadas)

Casas

**$ 600 COMPAÑIA, 11 HABITACIO**nes, baño, hall, y dependencias. Bandera 184. Videla y Cantelli.

**$ 450 ROSAL, BAJOS 8 HABITA**ciones, 2 patios, dependencias. Bandera 184. Videla y Cantelli.

**$ 600 ESPLENDIDA CASA, COM**pañía, altos 6 habitaciones, hall, instalación de baño completa. Bandera 184. Videla y Cantelli.

**$ 4,000 PUENTE, ESPLENDIDO** local, subterráneo. Tratar: Bandera 184. Videla y Cantelli.

**$ 150 y $ 200 Av. PORTALES, 2** bodegas apropiada para cualquier clase de negocio. Bandera 184. Videla y Cantelli.

**$ 600 COCHRANE LOCAL CON CA**sa habitación. Apropiada cualquiera industria. Bandera 184. Videla y Cantelli.

**$ 700. CASTRO ALTOS, 12 HABI**taciones, baño, galería y dependencias. Bandera 184. Videla y Cantelli.

**ARRIENDASE DELICIAS CERCA** Estación Central, elegantes, cómodos altos, cinco piezas, dependencias. Tratar: Delicias 2778. M-18

**ARRIENDO ALTOS, SANTO DO**mingo 1582, para sin niños.

**$ 135 Y 120 ARRIENDANSE CASI**tas flamantes muy lindas de 3 piezas y servicios. Unicas en su estilo para gente decente. Tome autobús Salvador y se baja en Lautaro, con 20 centavos, está en el centro. Cité Blanca. Avenida Manuel Infante 1436. 19-M.

**$ 280 ARRIENDO ESPLENDIDA** casa barrio Estación Central, Ramírez N.o 85. Llaves al lado N.o 95. Tratar. Merced N.o 606. 17—M.

**$ 280 ARRIENDO ESPLENDIDA** casa barrio Estación Central, Ramírez N.o 85. Llaves al lado N.o 95. Tratar: Merced N.o 706. M-17

**$ 600 CASA 8 PIEZAS Y DEPEN**dencias, verla 2 a 5 P. M. Huérfanos 2940. 17—M.

**ARRIENDASE CHALET, RECIEN** construído. Toda comodidad. Prefiérese familia extranjera. Tratar: Miguel Claro 60. 19—M.

**$ 200 CASA EN BAJOS SIETE** piezas arriendo. Avenida Matta 616. 19—M.

**CASA ALTOS, SAN IGNACIO 363.** Ver de 2 a 4. 17-M.

**TOMO EN ARRIENDO VIÑA DE** 10 a 15 cuadras, entre Santiago y San Fernando. Dirigirse a Andrés Arenas, Linderos. 17-M.

**NECESITO ARRENDAR CASA DE** seis piezas fuera dependencias, para fines de mes, indicar precio y barrio a A. D. V. Casilla 81 D. sin agentes. 17-M

**400 BAJOS, A UNA CUADRA DEL** Parque Forestal, 7 habitaciones, 2 patios, servicios, gas y luz eléctrica. Sin comisionista: Tratar: Agustinas 1252, Of. 5-6. M-17

**600 BAJOS, SANTO DOMINGO** 2238, 8 habitaciones, 2 patios, servicios. Tratar: Agustinas 1252, of 5-6. M-17

**CASITA ARRIENDO $ 130. ECHA**zarreta 782. M-18

**¿QUIERE UD. ARRENDAR SU** casa? ¿Quiere Ud. tomar en arriendo alguna? Diríjase a Hudson y Silva, (Sucesores de Guzmán, Silva y Cía.) Huérfanos 1243, Casilla 200 y será atendido inmediatamente. M-24

**$ 148 CASITA CUATRO PIEZAS** cocina, baño, luz eléctrica. San Pablo 2031. M-17

**ARRIENDO CASA, ANDES 3453** altos y bajos doscientos cincuenta verla toda hora. 20-M

**ARRIENDASE COMODOS Y ELE**gantes altos Vicuña Mackenna 603. $ 700 mensuales. Llaves: Argomedo 80. 17-M

**$ 550 ARRIENDASE CASA CON** almacén. Diez de Julio 60. Excelente situación. Perfecto estado.

**ARRIENDASE CASA CON TODAS** comodidades. Nataniel 116. 17M

**NECESITO CASA CENTRAL DE** cuatro o cinco piezas para el 1.o. D. S. C. Casilla 81. M-18

**ARRIENDO CASA MUY GRANDE,** prefiero para industria con galpón y muchas piezas. San Isidro 1701. M-17

**ARRIENDO $ 460, CASA RECIEN** construída para familia, exíjense referencias. Egaña 552. Llaves: Carmen 115. M-17

**$ 250 ARRIENDASE CASA ASO**leada, ocho dependencias, galería recién terminada. Libertad 766. 18—M

**$ 550, PADRE MARIANO, 210, 8** habitaciones, dependencias. San Gabriel 67. 17—M

**$ 320 ARRIENDO MIL METROS** terreno con desvío al lado nueva Vega Exposición. Tratar, Exposición 70 18—M.

**CASA NUEVA, ARRIENDASE, POCA** familia. Sevilla 1409. 18M

**$ 500 ARRIENDO CASA GRANDE** higiénica con toda comodidad Vicuña Mackenna 612. Llaves al lado garage. Tratar, Exposición 70 o Arturo Prat 1409. 18—M.

**CASA CHICA EN BAJOS, CEN**tral, muy decente, solicito en arriendo. Dirigirse por carta: Avenida Salvador N.o 9. 17—M.

**130, ARRIENDO CASAS NUEVAS,** tres piezas, cocina, dependencias, carros esquina. Ñuble 782. 17—M

**SOTOMAYOR 49. UNA CUADRA** Alameda, arriendo cómodo departamento. Precio módico. 17—M

Departamentos

**ARRIENDO UN DEPARTAMENTO** a familias respetables al llegar a Santa Rosa, calle Cóndor número 742. M-20

**DEPARTAMENTO BALCON, LUZ,** arriéndase; prefiérese matrimonio sin niños. Aconcagua 1416. 16—M.

**ARRIENDASE DEPARTAMENTO.** Delicias 4110. 17—M.

**[illegible] CASA DE RESPETO, CONDO**R [illegible]42, arriéndase un departamento a señoras solas, honorables. 17—M

**ARRIENDO DEPARTAMENTOS IN**teriores, nuevos, higiénicos, servicios. Cochrane 545.

**ARRIENDO DEPARTAMENTO CON** luz, cocina. Fontecilla 130.

Piezas

**ARRIENDO PIEZA, CABALLERO.** Cueto 535. M-19

**PIEZA PUERTA INDEPENDIENTE** necesítase. Casilla 1479. 18-M

**ARRIENDO LINDA PIEZA. — SE**rrano 75. 17-M

**SE ARRIENDAN TRES PIEZAS.—** Moneda 2327. 17—M.

**ARRIENDO PIEZAS A PERSONA** sola. Sotomayor 23. 18—M.

**ARRIENDO PIEZA, CON SIN MUE**bles, casa familia. Nataniel 649. 17—M

**ARRIENDO DIEZ PIEZAS NUE**vas, una calle, puerta independiente, patio, aparente negocio, industria, taller, etc. Cochrane 541.

**ARRIENDASE PIEZA. MONEDA** 1422.

**NECESITAMOS**

costureras para ternitos y abrigos de niños.

**LA GRAN VIA, SAN PABLO 1011** M—17

**Compro**

400 rieles tipo ferrocarril, 5" de alto por 90.10 metros de largo; 200 rieles para pilotaje y 200 para desvío. Ofertas a

**CASA BELGA**

**CASILLA 446 — VALPARAISO** M—17

## 12.—Compra y venta de casas y sitios

**COMPRO PROPIEDAD CENTRAL**ísima prefiero Alameda para profesional. Hasta $ 300,000 al contado. Exijo orden exclusiva. Bandera 78, oficina 26.—Gómez. 27—Mayo

**COMPRO CASA DE [illegible]** hasta Serrano, no más de 4 cuadras de Alameda, pago hasta $ 100,000 al contado. Exijo orden exclusiva. Bandera 78.—Oficina 26.—Gómez. 27—Mayo.

**VENDO A BAJO PRECIO, VALIO**sa propiedad, en calles Washington 1675 y Cuevas. Está a pocos metros de la Plaza Bogotá y del término de la línea de autobús. Tiene 16 metros de frente a ambas calles. Casa de dos pisos con frente de ladrillos y gran galpón. Edificio apropiado para habitación o industria. Tratar con Alfredo Urzúa U., Agustinas 1111. 17-M.

**[illegible] VENDO CHALET [illegible]**ne próximo Diez de Julio, extensa casa con 9 habitaciones, hall, patio, parrón, fuera de todo servicio. Bandera 78, oficina 26, Gómez. 17-M.

**$ 65,000 VENDO [illegible]** próximo Blanco extensísima casa un solo piso con numerosas habitaciones, gran patio, parrón y servicios. Bandera 78, oficina 26. Gómez. 17—M.

**$ 65,000 VENDO ESPLENDIDO cha**let de construcción muy sólida y elegante con toda comodidad, barrio Providencia, un paso de carros.— Deuda $ 20,000. Garage, independiente. Bandera 78, oficina 26. Gómez. 17-M.

**$ 84,000 VENDO CHALET ESQUI**na frente tres calles, garage, etc.— Gran ocasión por viaje. Bandera 78, oficina 26. Gómez. 17—M.

**$ 90,000 VENDO REGALADA EN** calle San Ignacio, residencia y renta, garage, por viaje urgente. Bandera 78, oficina 26. Gómez. 17—M.

**$ 100,000 VENDO TRES CASAS** centralísimas a tres cuadras de Alameda contigua Lira. Gran renta. Bandera 78. Oficina 26. Gómez. 17—M.

**$ 140 000 VENDO SAN DIEGO Es**quina, antigua, parte comercialísima, gran ocasión, buena renta. Bandera 78. Oficina 26. Gómez. 17—M.

**$ 300,000 VENDO GRAN RESIDEN**cia en Alameda, la mejor situación para numerosa familia, construcción muy sólida y elegante, grandes facilidades para el pago, gran deuda también se recibe en parte de pago una propiedad central hasta 100 mil pesos. Gran ocasión. Bandera 78, oficina 26. Gómez. 17—M.

**$ 400,000 VENDO EN AGUSTINAS** próximo Teatinos gran residencia con renta, regia construcción, lujosísima, gran deuda y enormes facilidades para el pago. Bandera 78, oficina 26. Gómez. 17—M.

**PERMUTO PROPIEDAD EN SAN**tiago por propiedad en Viña del Mar o Valparaíso en camino plano. Valor de la propiedad $ 100.000. — Bandera 78, oficina 26. Gómez. 17—M.

**$ 360.000 VENDO GRAN PROPIE**dad en calle San Diego, situación comercialísima con frente dos calles. Gran renta. Bandera 78, oficina 26. Gómez. 17—M.

**COMPRO PROPIEDAD CENTRAL** de $ 80,000 hasta $ 150,000 con renta. Dirijase por carta al Correo N.o 3 a F. G. G. Santiago. 17—M.

**ÑUÑOA, VENDO CASA DE OCA**sión. Los Padres 662. 17-M

**VENDO SITIO POBLACION SU**bercaseaux intermedio Caja [illegible]rros, facilidades pago. Tratar Delicias 1264

**$ 75,000 SE VENDE CASA QUIN**ta, 13 piezas y 139 metros de fondo en Juárez 730. Tratar con dueño. Huérfanos 2238.

**¡CAPITALISTAS! ¡SOCIEDADES!** vendo gran propiedad central, cuatro calles, casi manzana. Sotomayor 725.

**$ 30,000 CASA CALLE PICARTE** 152, seis piezas, dependencias, agentes. Independencia 402.

**DE OCASION VENDO CASA CALLE** Los Padres 662, Ñuñoa.

**VENDO CHALET TODA COMODI**dad, construcción primera clase, carros puerta. Purísima 315.

**$ 26,000 LA CISTERNA, CASA** quinta, seis piezas, toilette, cocina, electricidad, agua potable y riego, 2,100 metros, cerrado y plantado, buenos vecinos, cerca carros, vendo. Casilla 3849.

**$ 50,000 A $ 60,000, COMPRO CASA** de un piso, que tenga seis a siete piezas, servicio, y patio bien asoleado en barrio central. Pago al contado. Deseo entenderme directamente con propietario. Puente 558. De 3 a 6 P. M.

**INSTITUTO AMERICANO DE COMERCIO**

**BANDERA 154.—TERCER PISO**

Establecimiento moderno para la preparación rápida de Contadores, Taquígrafos y toda clase de personal para el comercio.

Matrícula abierta para los siguientes cursos:

Curso matutino para jóvenes.— Funciona de 8 a 11 de la mañana; duración 5 meses, al final de los cuales se recibe el título de Contador Comercial. Precio $ 30 mensuales. Se enseña Contabilidad, Taquigrafía, Redacción, Aritmética, Dactilografía e Inglés.

Curso para señoritas.— Funciona de 2 a 5 P. M.; duración, 5 meses, al final de los cuales se recibe el título de Contadora Comercial. Precio: $ 30 mensuales. Se enseña Contabilidad, Taquigrafía, Redacción, Aritmética. Dactilografía e Inglés.

Curso vespertino y nocturno para empleados.— Funciona de 6.30 a 8.30 y de 8.30 a 10.30. Duración seis meses, al final de los cuales se recibe el título de Contador Comercial. Precio $ 30 mensuales. Se enseña Contabilidad, Aritmética, Inglés y Dactilografía.

Enseñanza de la escritura a máquina.— Enseñanza rápida y fácil en las máquinas más usadas en el comercio. Precio: $ 20 mensuales por una hora diaria de clase.

Curso especial de Dactilografía, Taquigrafía y Redacción.— Curso especial para empleados y estudiantes, precio de $ 20 mensuales.

La matrícula es limitada y por lo tanto, rogamos a los interesados tengan la bondad de apresurarse a inscribirse, pues son los últimos cursos que vamos a abrir.

100 MIL A 150 MIL PESOS, COMpro propiedad de un piso, en barrio comercial y que tenga almacenes. Deseo entenderme directamente con propietario. Puente 553. De 3 a 6 P. M. 17—M

SE VENDE CASITA CON CUATRO piezas y cocina. Avenida Chile 327. Población Vista Hermosa. 19—M

¡OCASION! 6.500 FACILIDADES. Lindo sitio 7.34x25 metros. Siete cuadras dos cuadras Matta. Tratar: Maestranza 1386.

## 13.—Compra y venta de negocios

VENDESE LAVANDERIA, LUSTRIN, kiosco de madera. Dardignac 116. 20—M

VENDO ALMACEN POCO CAPITAL, arriendo bajo, contrato largo. Independencia 594. M-17

SAN DIEGO 914, SANTIAGO, DE gran ocasión se vende una sombrerería. M-17

VENDO NEGOCIO POCO CAPITAL por viaje. Santa Isabel 320. M-17

VENDO RESTAURANT Y BAR por defunción del dueño. San Antonio 86. M-18

SE VENDE PELUQUERIA. VICTORIA 1239. M-17

SE VENDE UN NEGOCIO ALMACEN chico en puerta de cité. Calle Blas Cañas N.o 443. M-19

FABRICA ARTEFACTOS DE CEMENTO, vendo por viaje a Europa. San Diego 960. 17-M

CARNICERIA BUENA VENTA, vendo, facilidades. Verla, tratar: A. Prat 1201. 18M

URGENTEMENTE VENDO ACREDITADA hojalatería con todas sus máquinas y herramientas, por no poderla atender. Vergara 673. M-17

PANADERIA ESPAÑA, SE VENDE por enfermedad de su dueño. Lastra 1404, y en San Felipe, Chacabuco 181. 17M

NEGOCIOS, SALON DE TE, EN muy buena situación, se arrienda, con todos sus útiles. Bandera 131. Oficina 14. 18—M

VENDO UNICA BOTICA EN LA Comuna. Referencias: Crisólogo Ramírez. Casilla 68. La Cruz. 20—M

SALON DE BILLARES Y PASTELería, único en el barrio, vendo por enfermedad. Facilidades de pago. Delicias 4005.

1.500 PESOS; REGALO NEGOCIOS acreditados. Tocornal 631. Santa Isabel 199. 20—M.

QUIERE HACERSE DE UN BUEN local con habitación, compre en dos mil pesos negocio abarrotes, Carmen 1499.

SE VENDE BARATO BAR RESTAURANT en muy buena situación. Mapocho 874. 18-M

CARNICERIA, BUENA INSTALACIÓN y venta arriendo o cambio por camioncito de carga, Libertad 160. M-18

VENDO RESTAURANT. CHACABUCO 32.

SIN TRABAJAR DESEA USTED, ganar dinero? Por viaje urgente, regalo bodega de carbón y leña y frutos del país, situación única en el barrio con buena clientela, garantizo buenas ventas, muy buenas. Utilidades diarias. Arriendo barato, venga hoy mismo. Calle San Pablo 2446.

## 14.—Citaciones

SOCIEDAD UNION COMERCIAL de Santiago, Estado 33, en conformidad con el acuerdo de la Junta General Extraordinaria de 8 del presente, cítase a los señores socios para el Miércoles 19 de Mayo, a las 7 de la tarde, para continuar el estudio de la tramitación que debe darse al Proyecto de Estatutos. La reunión tendrá lugar con los que asistan, por ser esta continuación de la Junta anterior.— El Secretario. 19—M

## Cuerpo de Bomberos

2.a COMPAÑIA DE BOMBEROS.— "Esmeralda".— Cítase al personal a Academia Teórica y Práctica para el Lunes 17 del presente, a las 9.45 P. M.—Reunión: El cuartel.— El Teniente 1.o

9.a COMPAÑIA DE BOMBEROS.— Cito a la Compañía a Academia y Ejercicio para el Martes 18 del presente, a las 9 3|4 P. M. Punto de reunión: el Cuartel. Uniforme de trabajo.—El secretario.

9.a CIA. DE BOMBEROS.—DEBER y Abnegación.— Cito a la Compañía, a Academia y ejercicio, para el Martes 18 del presente, a las 9 3|4 P. M. Reunión en el cuartel. Uniforme de trabajo. — El Secretario.

11.a COMPAGNIA POMPIERI. — Pompa Italia.— Chiamasi al signori volontari a riunione straordinaria per Mercoledì 19 del c. m. alle ore 9.30 P. M., per tratare sul programa di festa anniversario Compagnia.— Il Segretario.

## 15.—Compra y venta varias

MANIQUIES ORTEGA, ULTIMOS modelos rebajados de precios. Las Rosas 1869. 20—M.

COMPRO LANA Y COLCHONES usados. Coquimbo 1030, casita N.o 4. Atiendo a Domicilio. 27-M

COMPRAMOS BRONCE, COBRE. Pagamos bien. Bronceria Bove, San Antonio 46. M-20

COMPRO CRIN ANIMAL. CASILLA 770. Nuble 485, esquina Eduardo Matte. M-17

BILLARES VENDO DE OCASION. — Fermín Vivaceta 128. 17-M

PLUMEROS Y UTILES ASEO. — Riquelme 401. 19-M

CAJA DE COMPAS PARA INGENIERO. Vendo. San Diego 960. 17-M

VENDO LEÑA ESPINO $ 1050 quintal. Gay 2833. 17-M

A LAS DUEÑAS DE CASA VENDO leña picada y seca por quintales 7 pesos. Parque Cousiño, al lado del Dancing Park. 17—M.

VENDO 2 MEJORAS DERECHO arriendo. Tratar: Av. Pedro Montt 1365. 18—M

LEÑA BLANCA DE MONTE POR carga, bien seca, especial para panaderías, vendo puesta a domicilio. Bodega A. B. C. Camilo Henríquez 75. 18—M

COCINA GRANDE, IMPORTADA, restaurant o colegio, vende muy barato. 21 de Mayo 785. M-18

VENDO LETRERO ZINC 4.70x90. Elyzaguirre 854. M-17

ULTIMOS LOTES A CUALESQUIER precio. Utiles de cocina, tubos de ácidos y barriles para cantina. Un lote de maderas viejas. Regalo escombros. Un canario con dos jaulas$ 20. Estante cocina, 5; damajuanas, 3; catre con sommier, 55; comedor, 40; sillas resorte de madera, 50; cajones grandes, 1.50; ropero, 40; alfombra gergón, 40; tiras de alfombra. Carmen 86. (En la tarde).

COCINA ECONOMICA ESPECIAL para hotel o pensión, barata, vendo. Sotomayor 833.

## 17.—Escuelas para choferes

ESCUELA PRACTICA CHAUFFEURS mecánicos; cursos rápidos, varias marcas, diurnos, nocturnos. Vicuña Mackenna 456, Arredondo. 31—Jun.

ESCUELA DE CHAUFFEURS Y mecánica, atendido por mecánico alemán, Larrain y Cía., Garage Maipú 70. M-19

## 19.—Empleados para comercio y oficinas. (Pedidos y ofrecidos)

SEÑORITAS Y JOVENES COMISIONISTAS necesito para trabajo fácil, muy buena comisión. Pueden tener de ganancia diariamente más de cuarenta pesos. Dirigirse: Merced 864, Galería Colonial, departamento 35. 22-A.

CAJERA QUE SEPA CONTABILIdad necesito. Exijo certificado de honradez y capacidad. Presentarse el Martes de 2 P. M. en adelante. San Antonio 74. M-17

NECESITO UN JOVEN DE 13 A 16 años para mostrador de panadería. Providencia 1304. M-18

SE VENDE TEJIDO DE LANA para comerciante, máquina de tejer Burmeister grande. Tarapaca 638. M-17

SEÑORITA RECOMENDADA PARA suelería necesitase. Dirigirse a Casilla 2936. M-17

NECESITO SEÑORITA PRACTICA en teneduría de libros. Casilla 3222. 17M

SEÑORITA DACTILOGRAFA MUcha práctica comercial, ofrécese. Escribir: Sazié 2128. 17-M.

VENDEDORES COMPETENTES para frutos del país, necesito. Santa Isabel 526, Bodega Puente Alto. 17—M

VENDEDOR SERIO PARA VENTAS café y té a domicilios particulares, necesítase. Huérfanos 864.

EMPLEADA JOVENCITA PARA pastelería, puertas adentro, necesito. Delicias 2737.

JOVENES PARA REPARTIR NOvelas, necesito. Arturo Prat 110. 18—M.

JOVEN ACTIVO PROPAGANDA, cobranza, necesito, sueldo $ 300, 10 por ciento cobranza. Exijo 1.500 efectivo, informe competencia. Correo Central: A. L. M. Oope 16.

EMPLEADA TIENDA NEGOCIO necesito. San Pablo 1987.

## 20.—Frutos varios. (Compra y venta)

UVA. ABRIO VENTA. LO ARCAYA Camino Vitacura. Las Condes. 21—M

## 21.—Hacieda, fundos, chacras y terrenos. Compra Venta y arrendamientos

NECESITAMOS ARRENDAR FUNdo, zona central hasta Curicó, canon: 20 a 30 mil pesos. M. I. Nueva de Matte 180. M-30

## 22.—Hoteles y pensiones

PENSION FORNOS, PIEZAS PAra pasajeros, desde 3 pesos. San Diego 117. 30-M.

CASA RESIDENCIAL DE ANTOnio Ferrando, Estado 75. Regios departamentos, salita, baños privados, para honorables matrimonios o caballeros. Excelente comida, estilo familiar. Precios módicos. English spoken. 21—M

ALAMEDA 2232 OFRECE LINDAS piezas con pensión, también de mesa y a domicilio. 19-M

ALAMEDA 777 CENTRAL arriéndase piezas, pensión. 18-M.

SAN DIEGO 79 CASA TRANQUILA piezas, pensión. 18—M.

ARRIENDO 2 BONITAS PIEZAS con pensión. Bellavista 195. M-18

PIEZA, PENSION. SANTO DOMINgo 1436. 29—M.

MUY CENTRAL, GALVEZ 149, arriendo piezas amobladas con o sin pensión a caballero solo o matrimonio. Hay baño. M-17

CATEDRAL 1289, PENSION CON O sin pieza, departamentos para familias, de mesa, $ 110. 17M

ARRIENDASE PIEZAS CON PENsión. San Francisco 367. M-24

PENSIONISTAS DE MESA, DESDE $ 90 mensuales, cocina excelente, atención esmerada, ofrece la "Pensión Iris", San Diego 1458, esquina Cité Bellalta. 17-M

ARRIENDO DEPARTAMENTO Y piezas con pensión Lira 132. 18-M

LINDAS PIEZAS, PENSION, SAN Martín 509, esquina Catedral. 18M

PIEZAS CALLE, PENSION FAMIlia, Lira 105. 18M

PENSION DE MESA A CABALLEzas y señoritas honorables. Casa de familia. Rosas 2044. 18M

PENSION ITALIANA BUENAS piezas excelente comida, baño. Ahumada 136, Ascensor 2.o piso.

CENTRAL PIEZAS, PENSION, MEses, días San Francisco 170. 17M

ARRIENDO PIEZA SIN MUEBLES con o sin pensión. Bulnes N.o 138. 18-M

ARRIENDO CON PENSION ESpléndidas piezas amobladas, Catedral 2679. M-25

DELICIAS 975, PIEZAS AMOBLAdas pensión, caballeros honorables. 25M

HOTEL SAN DIEGO, ESPLENDIDO almuerzo o comida, por $ 2. — Pensión de mesa, 90 mensuales y con pieza, desde $ 160. Regia orquesta a la comida. San Diego 418. 17-M

SE DA PENSION A DOMICILIO.— Moneda 1327. 17—M.

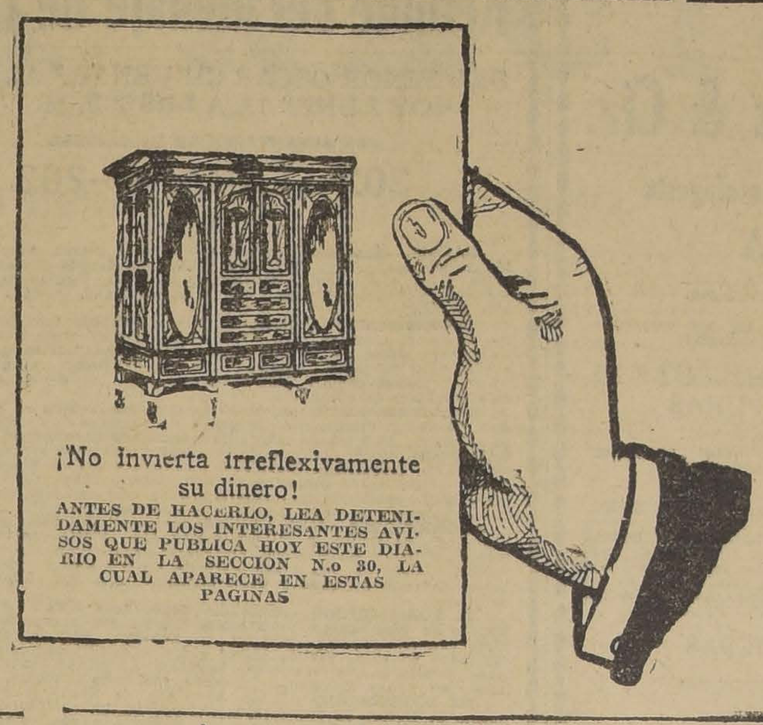


HOTEL SAN DIEGO, COMODAS piezas para pasajeros, desde $ 3.00. Con pensión, desde $ 7.00 diarios. —Atendido con todo esmero. Abierto toda la noche. San Diego 418. 17-M

DEPARTAMENTO CALLE, PENsión. Lira 176. 18—M

MONJITAS 466. PIEZAS AMOBLAdas con pensión para matrimonios. 21-M

DIAS, MESES, PENSION PIEZAS amobladas. San Diego 110. 19-M

DOY BUENA PENSION A DOMIcilio o en casa. San Pablo 1653. 19-M

SEÑORA EXTRANJERA OFRECE pieza amoblada pensión joven solo. Miraflores 380. M-19

PIEZAS, PENSION OFRECE. Nataniel 178. 21—M.

PIEZA, DEPARTAMENTO CALLE pensión. Nataniel 180. 18—M.

PIEZAS, PENSION. CARMEN 135. 18—M.

ARRIENDASE DEPARTAMENTO, con pensión. 2.o piso. Tarapacá 1019. 19—M.

PIEZAS CON PENSION. MONEDA 1324. 18—M

PIEZAS CON O SIN PENSION, arriendo, Tarapacá 1019 al llegar Prat. 18—M.

## 23.— Instalaciones y accesorios para negocios. Compra-venta

SE VENDE DE OCASION VIDRIEra parada. Sama 1422. 17—M.

ESTANTERIA PARA ALMACEN vendo, San Ignacio 2010. 17M

SE VENDE DE OCASION UN ESTante vidriera, para tienda. Verlo: Morrison & Co. Ahumada 65. M-17

OCASION: LIQUIDO EXISTENCIA de bar, con sus enseres, por motivo de salud. Maruri 381. 17M

VENDO BILLARES CASI NUEVOS, mampara dos hojas, cocina gas grande. Bolas marfil grandes. Copiapó 1472. 18—M

MOSTEADOR CON ESTANTERIA, y espejo de bar o de almacén costó 5,000, se vende en 1,500. 21 de Mayo 785. M-18

VENDO ESTANTERIAS, VIDRIEras, balanzas, carboneras, vinagre, pipa, chulcos, botellas, sacos vacíos, catre niño, peinador. Matta 1165. 19—M.

DE OCASION COMPRO SILLON peluquero. Cuevas 1334. 18—M.

## 24.— Instrucción y educación. (Colegios, academias y profesores)

INSTITUTO MERCANTIL. PLAZA Armas, Merced 832. Fundado 1904. El primero Chile según estadística oficial. Enseñanza correspondencia Chile, extranjero. Distinguidos profesores pedagogos. Peritos, Contadores, Agrónomos, Sub-Ingenieros, Taquígrafos. Diplomas legalizados. M-22

ENSEÑANZA COMERCIAL. "INSTItuto Pinochet Le Brun", Huérfanos 1657. Junio 14

CURSOS RAPIDOS, DIURNOS, NOCturnos, de comercio.— Secciones independientes: jóvenes, señoritas.— Cursos individuales: Contabilidad, Taquigrafía, Idiomas. Cursos por correspondencia. Escritura máquina, diez pesos. Excelente profesorado. Diplomas legalizados. Instituto de Contabilidad. Santo Domingo 831. J-11

NUEVO CURSO TAQUIGRAFIA Pitman inaugúrase 20 Mayo. Instituto Pinochet Le-Brum. Huérfanos 1657. M-20

$ 3 MENSUALES ENSEÑANZA EScritura máquina. Ricardo Santa Cruz 757. 17-M

$ 3 MENSUALES ENSEÑO ESCRIbir a máquina. Avenida Matta 380. 17—M

ENSEÑO A NIÑOS Y DOY LECCIOnes de matemáticas mayores. Delicias 709. 18—M

ESTUDIE CONTABILIDAD, TAquigrafía, dactilografía, masaje físico, facial, peinados artísticos. Enseñanza garantida. Títulos legalizados. Instituto Profesional, Bandera 70. 18—M

NUEVOS CURSOS RAPIDOS: CONtabilidad, taquigrafía, idiomas, dactilografía, Matrícula abierta, Instituto Comercial. Agustinas 1060.

## 25.—Instrumentos musicales, afines y accesorios. (Compra, ventas y composturas)

VICTROLAS DE TODOS MODELOS con facilidad de pago, entrega inmediata. San Pablo 2215. 20-M

DISCOS: TODAS LAS SEMANAS recibimos novedades. San Pablo 2215. Mayo-20

VICTROLAS, GRAMOFONOS, COMposturas económicas, repuestos legítimos. San Pablo 2215. Mayo-20

VICTROLA VICTOR DE MUEBLE y discos, vendo de ocasión. Independencia 1[illegible]. 19—M

CUERDAS PARA VICTROLAS DESde $ 10. Motores completos y toda clase repuesto, precio Fábrica. San Pablo 2215. 18—M

VENDO VICTROLA ESTILO COLOnial, con 24 piezas. Santa Filomena 202. M-18

PIANO ALEMAN RICA CLASE, marca Fenich, 88 notas, véndese ocasión. Santos Dumont 482. M-17

PIANO HARDT REGIO DE TRES pedales, véndese urgente. Santo Domingo 2317. M-17

VICTROLA VICTOR PORTATIL, con escogidos discos vendo, muy poco uso, verla de 12 y media a 2. Moneda 741. 17-M

PIANO SCHIEDEMAYER Y MUEbles de ocasión vendo. San Diego 960. 17M

PIANO ALEMAN, VENDO DE Ocasión. Agustinas 2005. 17M

PIANO FLAMANTE VENDESE, arriéndase. Huérfanos 2494. 17—M

RICO PIANO ALEMAN, CLAVIJEro bronce, vendo urgente. Santo Domingo 2008, altos, esquina Brasil.

¡OCASION! PIANO ALEMAN FLAmante, salón, alfombras, comedor, dormitorio, costó 2.800, 1.600, par catres bronce, cuadrados, colchones, escritorio, varios. San Ignacio 169.

PIANO ALEMAN 3 PEDALES, lindas voces, vendo. Santo Domingo 502.

PIANO ALEMAN, CLAVIJERO bronce, vendo. San Diego 127.

## 26.—Libros, estampillas y periódicos. Compra y venta)

COMPRO SELLOS, SAN DIEGO 129. 19M

COMPRO, VENDO LIBROS, REVISTas, San Diego 162. 19-M

## 27.—Medicinas y farmacias

SIFILIS, GONORREA, CONSULTAS gratuitas, 1 a 6. Nocturna, 8.30 a 10. Clínica doctor Cifuentes. Santo Domingo 1958. M-24

HAREMOS, PERSONAS AGOTAdas física, mentalmente, nerviosas, neurasténicas, cansancio cerebral, anemia, raquitismo, impotencia, insomnios. El mejor tónico Cerebrol. Base: fierro, fósforo. M-24

GONORREAS, SIFILIS, IMPOTENcia. Curación radical. Consultas por correspondencia. Horas oficina de 10 a 7. Bandera 736. Clínica Doctor Julio Lefévre. M-19

DESDE $ 1, INYECCIONES, CURAciones y masajes. Carmen 198. M-20

## 28.—Materiales de construcción. (Compra y venta)

$ 760 PLANCHA FIERRO ACANAlado negro, para techo, realiza. Bandera 827. M-18

VENDO TEJAS 160 PESOS EL mil. Bascuñán G. 1668. M-17

COMPRO ZINC USADO. SAZIE 2496. 17-M

PUERTA PARA CITE NECESITO. Martínez de Rozas 2317.

VENDO ADOBES, PUERTAS, VENtanas con fierro. Colón 1283. 17-M

VENDO LOTE DE LADRILLOS DE muralla. Sama 1251.

MATERIALES DE DEMOLICION incluso puertas muy buenas, vendo muy barato. Tratar: Grajales 2560, de 7 a 10 A. M.

VENDO, PUERTAS, VENTANAS, tragaluces, excusados completos, una puerta de fierro y cien sacos cemento Melón. San Diego 1844.

DEMOLICION, VENDO PUERTAS y ventanas de diferentes dimensiones. Tratar: Rogelio Ugarte 1565.

VENDO LADRILLOS, MURALLA Y fiscal, arena y ripio. Ahumada 175. Casilla 1774. 21M

FIERRO FUNDIDO 0.20 KILO COMpro. San Diego 1245. 23—M

## 29.— Máquinas, motores, afines y accesorios (Compra-venta y composturas)

DE OCASION VENDO DOS DEScansos de rodamientos a bolitas, Marca S. K. F., tipo F. E. 19, sin uso, para transmisión de 3 1|4. Dirigirse a Pedro Garay C., Mulchén. 17-M

MAQUINA ESCRIBIR ROYAL, SIN uso vendo barata, edificio Banco Anglo, tercer piso. Oficina 15. 18M

COMPRO PRENSAS DE MADERA para carpinteros. Maestranza 636. M-17

¿DESEA ADQUIRIR MAQUINA SIN ger con $ 25 mensuales y aprender bordar? Acuda Independencia 334, enseñanza gratis. Recíbense trabajos de bordado, precios convenientes. Lo que necesite su máquina coser lo encontrará: Independencia N.o 334. 18-M

VENDO MAQUINA PONDO, PRENsa, sierra, gancho para fabricación de chancho. Av. Rondizzoni 2060. M-17

MAQUINARIAS PARA MINAS OCAsión compro. Casilla 3960. 17-M

CHANCADORAS, MOLINOS, COMpresoras aire, perforadoras, calderas, motores petróleo, vendo. Morandé 466, oficina 22. Hora 2 a 3. 17-M

TALADRO MECANICO VENDO San Diego 960. 17M

BIOGRAFOS MAQUINAS POWERS y Pathé, se venden de ocasión. San Pablo 1884. M-20

VENDO MAQUINA SINGER, PERfecto estado, cuadros al óleo, varios. Pedregal 14. M-18

SE VENDEN DOS MAQUINAS económicas modernas para fabricación de briquetas y ladrillos finos con facilidades. Tratar, Exposición 70. 17—M.

MAQUINAS, UTILES, HERRAmientas, repuestos máquinas molino y agrícolas liquidamos por disolución de sociedad. Chacabuco 32 A. 18-M.

ARADOS, ARNEADORAS, CALDEros, correas, taladros, tornillos, vigornias, fraguas, fuelles, transmisiones, poleas, líquido. U. Americana 77. 17-M.

FUNDICION UNION AMERICANA 342, liquídanse precio bajo: caldero vertical 6 H. P., bomba vapor Warthington, Andarivel para mina, nuevo, chimenea, motor altura reglamentaria, viga armada, manguera incendio. 18—M

PRENSA DE DOBLE RODILLO, como usa para imprimir grabados cobre, compro. Fotografía Stephan. Ahumada 358.

FIERRO GALVANIZADO VENDO. Rosario 906.

MAQUINA SINGER DE PIE, VENdo. Dieciocho 40. 18—M.

MAQUINA CALADORA CON MOtor, vendo. Dieciocho 40. 18—M.

## 30. — Muebles. (Compra-venta y composturas)

COMPRO MUEBLES, CATRES COLchones viejos, ropa caballero, pago bien. Delicias 3367. M-24

MUEBLES OFRECEMOS, CUALquier estilo, precios muy ventajosos, entrega inmediata, grandes facilidades de pago. Consulte nuestras condiciones, Fábrica Sociedad Nacional de Muebles y Maderas. Copiapó 1060. Entre Prat y San Diego. M-30

COMPRO MENAJES Y MUEBLES usados. San Diego 265. 19-M

MUEBLERIA "LA MODERNA". — Compro y vendo toda clase de muebles. Compro menajes de casa, San Diego 872 4—Junio.

VENDO LINDO JUEGO COMEDOR buena clase. San Pablo 2102. 17—M.

DE OCASION VENDESE, AMOBLAdo comedor. Tratar: Rengifo 761. 19M

MUEBLES DORMITORIOS, COMEdores, salones, escritorios, variedad estilos y especialidad en coloniales. Precios bajísimos. Grandes facilidades de pago con entrega inmediata. Especialidad sillas desde 100 pesos docena. Venga consultarse. Fábrica Nacional de Muebles. Serrano 398. Junio 14

VENDO MEDIO AMOBLADO SALA estilo inglés, una alfombra, una lámpara de colgar, un reloj de pared un loro que habla, una mesita. Nataniel 862. M-17

MUEBLES, ADORNOS Y UTILES de casa, se venden por motivo de viaje. General Urriola 65. M-20

MOTIVO VIAJE SE VENDE MENAje casa cama turca, otra bronce respectivos colchones, trinche, etc., pieza baño funcionando poco uso compuesta, tina, bidet, lavatorio califont Vesuvius, varios de cocina. Rosales 1642, entre Dieciocho y Castro. 17-M

POR VIAJE A EUROPA REALIZO, muebles, útiles de casa. Agustinas 2007. 17M

VENDO LINDO ESPEJO SALON 3 metros. 21 Mayo 843. 17-M

MESA CORREDERAS Y SEIS SIllas roble americano, mesa redonda fija; amoblado dormitorio, y muchos otros muebles véndese. Gálvez 216.

DE OCASION VENDO CATRE Y CAma. San Pablo 1541. 17M

VENDO BILLAR, MESA DE POCker y mesa escritorio, todo en buen estado. Chiloé 1142. 17—M

AMOBLADO COMEDOR, SILLAS, véndese ocasión. Arturo Prat 1365.

SOFAES DOS MUY ANTIGUOS, de caoba, vende 21 de Mayo 785. M-18

AMOBLADO COMEDOR MODERNO, con vitrina flamante, 720; mesa redonda caoba 80; vitrina grande francesa, 270; trinches con espejo, 70; amoblado felpa, 180; alfombrado central, 80; espejo dorado, dos metros alto, moderno con consola, flamante, 320; dos lindos boules con espejos grandes, 220; escritorio ministro, 90; estante libros, 20; ropero francés con espejo, 180; peinador mármol, espejo, 80; rica cómoda escritorio, 180; Santo Domingo 2008, altos esquina Brasil.

ALFOMBRA CENTRO TRIPLE Cortado, véndese barato. Carrera 224.

AMOBLADO SALON MOUQUET color frutilla, muebles dormitorio y comedor, ocasión, vendo. Sotomayor 833.

COMPRAMOS MUEBLES, CATRES y colchones usados, vamos a domicilio. Castro 528. 12—J

## 31. — Notificaciones judiciales

QUEDA SIN EFECTO LA LIBRETA condicional N.o 1.896 A., L. E. L. de la Suc. Providencia con la suma 172.60. 17-M

## 33.—Oficinas, locales y garages. (Ofrecidos y buscados)

TIENDA JUNTO GARAGE arriéndase Castro 72. Canon $ 250. M-17

SE ARRIENDAN LOCALES PARA negocio. Vicuña Mackenna 2. 17-M.

ARRIENDASE ALMACEN. DELIcias 337. Tratar: 335. 20—M.

ALMACEN CON SUBTERRANEO muy comercial arriendo. Avenida Matta 616. 19—M.

NECESITAMOS LOCAL PARA BOdega de vinos con caballerizas cerca estación. Escribir: J. A., Santa Elena 1018. 17-M.

LOCAL ESQUINA PARA TODO negocio, arriendo reducido. Catedral 1559. 17M

LOCAL GRANDE CON PIEZAS HAbitación, mostrador y estantería arriendo barato, buena situación. Traspaso contrato, arriendo. San Pablo 2083.

## 34.—Operarios para fábricas, talleres, etc. (Pedidos y ofrecidos)

### Tipógrafos

PRENSISTA COMPETENTE PARA Victoria, necesita Nueva York 67

MARGINADOR PRENSA VICTOria y distribuidor competente, se necesita. Villavicencio 315.

CAJISTA Y PRENSISTA COMPEtentes necesito. Fariña 578.

PRENSISTAS PEDAL NECESITA imprenta Yara. Arturo Prat 189.

### Carpinteros y Mueblistas

NECESITO CARPINTERO MUEblista. Nataniel 525. 18-M

CARRETELERO CON CARNET, buenos informes necesita. Sotomayor 341.

CARPINTEROS COMPETENTES, necesito. Galvarino 645.

CARPINTERO PARA INSTALAción vitrina, mamparas, necesito. Dieciocho 85 B.

OFICIALES CARPINTEROS, NECEsito. Maestranza 663.

BANCOS CARPINTEROS, SARGENtos, prensas, etc., se compran en Roman Díaz 53 o casilla 414. 18M

NECESITO MUEBLISTA COMPEtente que sepa gótico con o sin herramientas. Rivera 1183. 18—M.

OFICIALES CARPINTEROS ADElantados, necesito. Cóndor 1380.

CARPINTERO, OFICIAL GOTICO, plano, necesítase. Romero 3148.

NECESITO CARPINTEROS MUEblistas, planos, Tocornal N.o 687.

CARPINTEROS DE BANCO NECEsito. Huemul 1175.

MAQUINISTA PARA CARPINTEría, necesito. Huemul 1175.

NECESITO BUENOS MUEBLISTAS San Pedro 1424. 18—M

OFICIALES MUEBLISTAS ADElantados, buen jornal. Rogello Ugarte 1215. 17M

CARPINTEROS MUEBLISTAS NEcesito. Agustinas 2007. 17-M

NECESITO CARPINTEROS CONStrucción. Sierra Bella 1518. 17M

CARPINTERO PARA ENTABLADO necesito. Paz 447. 17-M

GOTICO COMPETENTE NECESIto. A. Prat 1272. 17—M

SE NECESITA UN CARPINTERO muebista. Calle Coquimbo 1242. 18—M

CARPINTEROS NECESITO. A. Prat 1272. 17—M

NECESITO CARPINTERO MUEblista, a trato o al día. Sazié 1885. 18—M

### Sastres y Modistas

AYUDANTA VESTON NECESITO. Lira 1840. M-17

NECESITO AYUDANTE VESTOnera. Paz 1024. M-17

NECESITO BUENAS COSTURERas para ropa blanca que hayan trabajado en Fábrica, pago buenos precios. 21 de Mayo 769. M-17

NECESITASE COMPOSTURERA sastrería. San Diego 2090.

NECESITO AYUDANTAS VESTOneras adelantadas. Trabajo fino. Libertad 41. M-18

SE NECESITAN OFICIALES Y costurera sastre, sepan bien enbolsillar y ojalar. Avenida Italia 787, esquina Bilbao. Casita 11.

COSTURERA NECESITO. CARMEN 292, casa 1.

AYUDANTAS VESTONERAS, ADElantadas, necesito. Martínez de Rozas 2035, casa 9.

AYUDANTA MUY COMPETENTE en modas necesito. Gorbea 2466.

OPERARIAS COMPETENTES EN trajes de fantasía necesitamos. Estado 52. 17M

NECESITAN COMPOSTURERA competente, para obra grande. Cooperativa Oficial de Policía S.a C. Prefectura.

AYUDANTAS SASTRES NECESIto. Grajales 2506.

COSTURERAS, NECESITO. MAEStranza 653. 19—M.

NECESITO APRENDIZA SASTRE. Adelantada. Lira 1172. 17M

AYUDANTAS Y APRENDIZAS vestoneras necesito. Prieto 1328.

BUENAS COSTURERAS SASTRE.— Copiapó N.o 1003. 17-M

BUENOS OPERARIOS Y COSTUreras sastres que sepan ojalar, necesito para el taller. Bandera 157. M-17

NECESITO COSTURERAS VESTOnes. Avenida Paz 469. 17—M

NECESITO COSTURERA EN VESTones. Aldunate 1036. 17—M.

NECESITO BUENAS COSTURERas sastres. Juan Vicuña 1458. 17—M.

NECESITO COSTURERAS Y aprendizas en vestones. Benazilla 1440. 17-M

COSTURERA EN TRAJES SEÑOra, necesito. Santa Rosa 86.

NECESITO COSTURERA SASTRE. Dávila 967. 18-M

PALETOCERAS NECESITASE. Arturo Prat 173.

NECESITO CASITA CON LOCAL para negocio chico, entre Alameda y 10 de Julio para el 1.o de Junio. Dirigirse: a casilla 3262. M. D. 17M

NECESITO OPERARIAS EN FANtasía y sastre elegante, pago bien. Merced 290-A. 19—M

NECESITO COSTURERA SASTRE. Merced 776.

AYUDANTA SASTRE NECESITO. Cóndor 636.

NECESITO BUENAS AYUDANTAS en vestones, obra fina, se paga bien. Merced 864, interior 32.

### Zapateros

FABRICA DE CALZADO, SE NEcesita un rellenador de corcho y fijador de tapas "Goodyer". Lira 965. 17-M.

OPERARIOS Y PLANTILLEROS Luis XV necesito. Unión Americana 84.

ZAPATERO COMPOSTURERO NEcesito. Cumming 319.

FABRICA CALZADO NECESITA perforadora, dobladora, maestra sección Envase. Chacabuco 554. 17-M

ZAPATEROS NECESITO. BARROso 370.

ZAPATERO COMPOSTURERO HAga nuevo, plantilla, necesito. Bulnes 1012.

MAESTRA DE APARADO Y BUEnas aparadoras necesitamos en Coquimbo 743. 19—M

COSEDOR PLANTILLA. TUCAPEL 2933. 18-M

PLANTILLEROS COMPETENTES Y niñas para el embase, necesitamos. Chiloé 1971. 18-M

CORTADORES NECESITA FABRIca de calzado. Av. Matta 864.

### Oficios Varios

MAESTRO DE FRAGUA CERRAjero necesito. Vicuña Mackenna 341. 18—M.

PELETERAS, MAQUINISTAS, COStureras, clavadoras y aprendizas, necesita La Peletería "Blanco Encalada", Delicias esquina Dieciocho. 27-M

MECANICO COMPETENTE SE ofrece para reparaciones de automóvil a domicilio. Concepción 1675. 18—M

RELOJEROS COMPETENTES NEcesita la Relojería Barcelona; Bandera 726. Pueden ganar cerca de mil pesos mensuales, según su competencia. Trabajo seguro. M-18

NECESITO MARGINADOR LITOgráfico, competente. Litografía, Carmen 92. 17—M.

NECESITO LIMADORES DE bronce. Erasmo Escala 3096. 17-M.

TONELERO COMPETENTE, NEcesito en Sta. Elena 1216. 18-M.

NECESITO PANADEROS APRENdices. Providencia 1304. M-18

PRENSISTA DE PEDAL NECESITA la Imprenta Cervantes, Agustinas 1354. Inútil presentarse si no es muy competente. 17M

HERRERO CARROCERO COMPEtente necesito. Andes N.o 2050. 17M

FUNDIDOR NECESITO, SAN Diego 1948. 17—M

TAPICEROS OFICIALES NECESIto. Prat 353. 17—M

NECESITO BUENA APARADORA. Sazié 2588. 17—M.

NECESITAMOS PANADEROS. Bascuñán Guerrero 1085. 17—M.

APARADORAS Y NIÑA SEPA HAcer forros necesitan. Nataniel 1029. 17M

ENTABLADORES Y ENLUCIDOres, necesito. Martínez de Rozas 2317.

MINERVISTA, SOBRIO, SERIO Y muy competente en trabajos finos, necesita taller particular. También puede trabajar de 8 a 11 P. M. Moneda 881.

PELETERAS COMPETENTES y maquinistas, se paga 10 pesos diarios. Se necesitan en 10 de Julio 475.

PINTOR AUTOMOVILES Y TAPIceros oficiales, necesito. Brasil 772.

NECESITO BARNIZADOR, DELIcias 3501. Casita 5.

PINTOR DE BROCHA CON INformes necesita. Sotomayor 847.

NECESITO ELECTRICISTA. CHAcabuco 19.

NECESITO APRENDIZ PINTOR. Sepa arreglar pintura. Carmen 86.

DORADOR NECESITO IGLESIA Padres Carmelitas. Independencia. 18—M.

NECESITASE OPERARIAS. GARcía Reyes 520.

BUEN OFICIAL BARNIZADOR, necesito. Copiapó 1060.

JOVEN APRENDIZ VIDRIERO SEpa cortar necesitamos. Bascuñán 527.

ALBAÑILES, OFICIALES, NECEsito. San Isidro 807.

## 35.—Oficios y servicios diversos. (Pedidos y ofrecidos)

### Peluqueros

PELUQUERO NECESITO PARA entregarle taller con o sin herramienta. Victoria 969. 17-M

NECESITO PELUQUERO. SAN PAblo 3439.

PELUQUERO JOVEN, CON HERRAmientas, desea trabajo en peluquería decente. San Diego 1393.

**ENFERMEDADES DE OJOS**
CLINICA PRIVADA
**Dr. AMENABAR O.**
Empleados y obreros: 8.30—9.30.
21 DE MAYO 578

### Cocineras

**COCINERA COCINA SENCILLA** necesita casa extranjera. Rosas 2332. M-17

**NECESITO COCINERA. AGUSTI-**nas 640. 17—M.

**NECESITO BUENA COCINERA.** Sueldo 80 a 90 pesos. Escanilla 305. M-18

**COCINERA Y SIRVIENTE DE** mano, recomendada, necesito. Carrera 366. M-17

**COCINERA NECESITO. SAN IG-**nacio 816. M-17

**NECESITO EMPLEADA PARA** servir comedor poca familia. Ejército 290. M-17

**COCINERA COMPETENTE CON** sin guagua, necesito. Agustinas 2680. M-17

**COCINERAS NECESITO LORD CO-**chrane 195. 17-M

**COCINERA RECOMENDADA, NECE**sito. Lira 157. 17-M

**NECESITO COCINERA, SAN ISI-**dro 228. 17-M.

**COCINERA COMPETENTE SE NE-**cesita para 1.o de Junio. A. Matta 75 B. 18M

**NECESITASE COCINERA, SE PA-**ga buen sueldo. Libertad 535. M-18

**COCINERA NECESITO. MATUCA-**na 34. 18-M.

**NECESITANSE COCINERAS $ 60.** comedores. Libertad 543. 17-M.

**COCINERA NECESITO MANUEL** Rodríguez 164.

**COCINERAS DE PIEZAS, COME-**dor, niñeras encontrará en "La Veloz", Oficina Principal, Delicias 342. García Reyes 25. Sucursal. 18-M

**COCINERAS Y NIÑAS PARA CO-**medor, necesito. Gálvez 106.

**COCINERA AUNQUE TENGA NI-**ña de 10, 12 años, necesito. Delicias 2787.

**BUENA COCINERA DE PUERTAS** afuera. Buenos informes. Santo Domingo 1477.

**AYUDANTA DE COCINA, PUERTAS** adentro. Bandera 66. 19—M.

**NECESITO COCINERA, SE PAGA** buen sueldo. Bascuñán Guerrero N.o 98. 19—M.

**COCINERA O EMPLEADA EN-**tienda cocina, necesítase. Claras 144

**SE NECESITA UNA COCINERA** pensión Illapel. Mapocho 1190.

### Lavanderas

**LAVANDERA CON RECOMENDA-**ciones necesito, algunos días por semana. Rosas 2440. 17M

**NECESITO UNA LAVANDERA con** recomendación. Grajales 2350. M-17

**LAVANDERIA SANTA INES, Agus-**tinas 2206, necesita buenas lavanderas. M-18

**LAVANDERA A DOMICILIO, RE-**comendaciones, necesítase. Gálvez 117.

**NECESITO BUENA APLANCHADO**ra. Castro 278, casita N.o 10. 17—M.

**NECESITO POSTICERA. COCHRA-**ne 192. Lavandería. 18—M.

**LAVANDERA 3,00 TAREA, LAVE** bien. Fontecilla 242.

**LAVANDERA POR DIA, NECESI-**tase. San Miguel 55.

**SEÑORITA SEPA APLANCHAR RO**pa caballero, necesito. Dieciocho 85 B.

**NECESITO BUENAS PLANCHA-**doras de doblés Castro 64. 18-M

**LAVANDERAS DESMANCHADORAS** de ternos necesítanse. Trabajo permanente. Merced 770. 17-M

**CAMISERAS Y LANVANDERAS,** necesitamos. Lavandería, Merced 475. 17—M

**LAVANDERAS NECESITA LA-**vandería Génova. Arturo Prat 161. 17—M

**VENDO LAVANDERIA, MUCHA** clientela, buena casa habitación. — Arturo Prat 725. 21—M

**NECESITO LAVANDERA LAVAN-**dería Eleuterio Ramírez N.o 1148. 17—M

### Mozos

**MOZO PRACTICO EN BOTICA SE** necesita en Santa Rosa 1398. M-17

**MOZO CONOZCA ALGO ELECTRI-**cidad necesitamos. Fratelli Castagneto. Alameda 1497. M-17

**MOZO SE NECESITA. DELICIAS** 3129. M-18

**NECESITO MOZO COMPETENTE** para las mesas. Puente 880. 18—M

**NECESITO MOZO PARA LOS BI-**llares. Tratar en la tarde. Delicias 2632. 18—M.

### Niños

**MUCHACHO PARA EL SERVICIO,** se necesita. Santo Domingo 1307. M-17

**SE NECESITA NIÑO PARA MAN-**dados. Santo Domingo 2559.

**SE NECESITA UN MUCHACHO.** Delicias 2477. 18-M.

**NIÑO RECOMENDADO, PARA** aseo y mandados, necesito. Sueldo $ 60. Merced 882, oficina 3.

**NIÑO PARA MANDADOS, SE PRE-**cisa. Bandera 34, oficina 14.

**NECESITO MUCHACHO DE 12** años para mostrador de panadería. Dominica 307.

**NECESITO UN NIÑO. DELICIAS** 3408.

**MUCHACHO 15 A 17 AÑOS, ASEA-**do, necesita. fábrica. Bascuñán 527.

### Oficios y servicios varios

**UN COSEDOR Y UN AYUDANTE** en artículos de viaje necesito. Edison 3840. Lourdes. 17—M.

**APRENDICES MAYORES DE CA-**torce años necesítanse, Fábrica de Fideos "Lucchetti", Santa Isabel número 0124. 17-M

# FERIA

## Eduardo Rodríguez & Cía.

### Calle Exposición esq. de Antofagasta

## GRAN FERIA

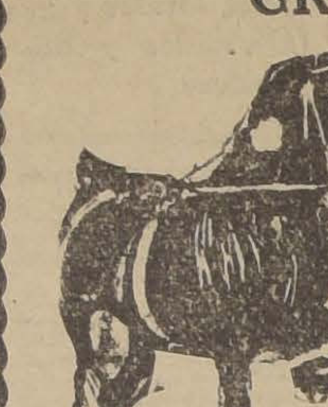

EL MARTES 18

A LA 1 P. M. EN PUNTO **REMATAREMOS:**

YEGUAS CHILENAS FINAS PURAS

**DEL CRIADERO "LOS BRONCES" (DOÑIHUE)**

DEL SEÑOR DIEGO VIAL GUZMAN

**UN LOTE ESPECIAL DE 10 YEGUAS CHILENAS PURAS INSCRITAS,** algunas premiadas, todas nuevas, de 4 a 6 años, en muy buen estado, hijas de padres y madres premiados, **TODAS SE VENDERAN CON SU PEDIGREE.**

VAQUILLAS HOLANDESAS

**DEL FUNDO "EL MAITEN" (LOS GUINDOS)**

DEL SEÑOR HERNAN CORTINEZ

**25 VAQUILLAS HOLANDESAS,** algunas de preñez avanzada, de muy buena clase y procedencia lechera, hijas de vacas escogidas que dan 15 y 20 litros de leche al día y de toros Holandeses, uno del Criadero "Valparaíso" y otro de "La Martona", Argentina. Recomendamos especialmente estas vaquillas por ser de primera clase para lechería.

**GANADO GORDO PARA MATADERO LLEGADO DE OSORNO, PUA, TRAIGUEN, RENAICO,** etc.

VACAS, BUEYES, NOVILLOS Y LECHONES GORDOS de los puntos indicados.

**GANADO PARA ENGORDA LLEGADO DE COLINA, CASABLANCA, MELIPILLA, PUENTE ALTO,** etc.

40 BUEYES DE TRABAJO en buen estado. 70 NOVILLOS de 2 y 3 años, a media gordura. 86 VACAS mestizas delgadas y sanas. Vaquillas Durham algunas preñadas.

**LLEGADOS DE ROSARIO.**—25 CHANCHOS GORDOS DE RAZA DURCC-JERSEY (Castrados) de muy buena clase, pelo alazán.

**DE OTRAS PROCEDENCIAS.** — VACAS PARIDAS de ternero chico. CABALLARES de silla, tiro y arado. 1 Caballo mulato "Chercán", diestro de Paperchase, mestizo de carrera.

**10 CABALLARES PERCHERONES** y 15 caballos de silla patrón, llegados Puente Alto.

1 **PAREJA YEGUAS MULATAS,** garantidas diestras de coche. M—18

**EMPLEADA DE MANO SE NECESI-**ta. Mosqueto 564. 21-M

**NECESITO PICADORES DE LEÑA.** Avenida La Paz 418. M-17

**EMPLEADA DE MANO, NECESI-**tase. Sazié 2345. M-17

**SE NECESITA UNA ARPISTA AV.** Centenario esquina de Quitrala número 7999. Carro adentro. 17-M

**EMPLEADA NECESITO. CUETO** 852. 17-M.

**NECESITASE AYUDANTE MESO-**nera. Av. Matta 1302. 17—M

**NECESITO EMPLEADA BIEN RE-**comenada y muy ágil para todo servicio de dos personas y lavar ropa guagua. Sueldo $ 60. Chiloé 1636. 17—M

**PINTOR ARTISTICO BUSCANDO** trabajo encería u otro. R. Casilla 1717. 19—M

**EMPLEADA PARA CUIDAR GUA-**gua, con muy buenas recomendaciones, necesítase, en Agustinas 1535. 17—M

**INSPECTOR DE GONDOLAS SE ne-**cesita, inútil presentarse sin buenas recomendaciones. Olivares 1618. M-17

**EMPLEADA PARA EL COMEDOR** necesito en Ejército 290. Sueldo 50 pesos. 18 M

**NIÑERA PARA UNA GUAGUA SE** paga buen sueldo. A. Matta 75 R. 18-M

**NECESITO EMPLEADA TODO SER-**vicio. 40 pesos. Lira 949. 17M

**NECESITO PICADORES DE LEÑA.** Gay 2833. 17M

**EMPLEADA PARA ASEOS Y SER-**vicio, mano, necesito. Buen sueldo y espectativas aprender enfermera. Sanatorio. Avenida Matta 586. 17—M

**NECESITO EMPLEADA RESTAU-**rant. Salas 280. 17-M

**SE NECESITA UNA EMPLEADA.** San Diego 1341. 17—M

**SIRVIENTE DE MANO, CON RE-**comendaciones, se necesita en Monjitas 639. Presentarse de 11 a 3 P. M. M-17

**EN LA ESCUELA DE APLICA-**ción de Infantería de San Bernardo se contrata personal para el Regimiento Magallanes. Requisitos: Licenciado del Ejército con muy buena conducta. Soltero. Buena salud. Conocimientos generales de 1.er año de humanidades. M-17

**NECESITO EMPLEADA SERIA TO-**do servicios, para una persona, sueldo, 60 pesos. Agustinas 927.

**EMPLEADA PARA LAS PIEZAS** necesito. Delicias 1626.

**SE PRECISA EMPLEADA. HO-**tel. Brasil 706.

**OFICINA BRASIL 22, NECESITO** 100 cocineras, niñeras, mozos, mucha servidumbre.

**NIÑA PARA LAS MESAS, NECE-**sito. Morandé 887.

**COCINERA CON NIÑO. EMPLEADA** para las piezas, recomendadas. Buen sueldo. Esmeralda 636. M-18

**NIÑA PARA AYUDAR QUEHACE-**res de casa, matrimonio solo, necesito. Cóchrane 750.

**NIÑA ENTIENDA COCINA, AYUDE** en dulces, 50, 60 mensual, cama afuera. Martínez Rosas 2337. M-19

**NECESITO NIÑAS, TRABAJO FA-**cil. Unión Americana 84.

**ROMANERO COMPETENTE NE-**cesito, trato o día. San Alfonso 51.

**NIÑITA DE 11 A 13 AÑOS PARA** cuidar niñita necesito. Cóchrane 750.

**EMPLEADA MANO, COMPETENTE** necesita familia alemana. Sueldo $ 60. Compañía 2876 B.

**EMPLEADA NECESITO, SUELDO** $ 50. Rosas 2260. 18—M.

**COCINERO SIN VICIOS, PUERTAS** adentro, se necesita para colegio. Rosas 1178. 18—M.

**EMPLEADA DE MANO RECOMEN-**dada necesita matrimonio extranjero. Compañía 1871.

**EMPLEADA MANO NECESITO RE-**comendada, buen sueldo. Carrera 224.

**EMPLEADA MANO, NECESITO.** Buen sueldo. Castro 205.

**EMPLEADA CUIDAR GUAGUA,** otra todo servicio, necesito. Rosas 2027.

**JOVEN TRABAJADOR, NECESITO.** San Pablo 1987.

# Remate

El 18 de Mayo, a las 3 de la tarde

**tendrá lugar, ante el señor Juez del Cuarto Juzgado Civil de ésta, el remate del fundo "SANTA ELENA", ubicado en el departamento de Melipilla.**

Mínimum $ 366 mil 666.66

**que se pagará: reconociendo el subastador tres deudas a favor de la Caja Hipotecaria por un total de $ 260,000, y el saldo al contado.**

**Más bases y antecedentes en la Secretaría del Juzgado, juicio Dreyse con León.** M—17

# Remate

**DE 14 CABALLOS EXCLUIDOS DEL SERVICIO DEL EJERCITO**

Lunes 17 del presente, a las 11 de la mañana

**EN EL CUARTEL DEL REGIMIENTO MATURANA — SANTA ROSA —**

Víctor Araya L.,

**Martillero de Hacienda**

**Pago al contado.**

**A la vista el día del remate desde las 9 A. M.**

**NIÑA PARA SERVICIO DOS PER-**sonas, buen sueldo, necesita. San Pablo 2215.

**NECESITO EMPLEADA PARA** quehaceres de casa. Moneda 1422.

## 36.—Pensión en familia

**EN CASA FAMILIA HONORABLE,** sin pensionistas, encontrará pieza, baño y pensión caballero solo, prefiriéndose extranjero. Referencias: M. B. de M., Casilla 2612. M-17

**FAMILIA OFRECE PIEZA, PEN-**sión. Bulnes 30. 30-M.

**EN CASA HONORABLE ARRIEN-**dase piezas con pensión. Olivares 1652. M-17

**CASA FAMILIA ARRIENDASE** magníficas piezas y pensión. Vicuña Mackenna 341 (altos). M-18

**FAMILIA OFRECE DEPARTAMEN-**to, calle con, sin pensión. Recoleta 287.

**ARRIENDO PIEZA DEPARTAMEN-**to con pensión, casa familia. Rosas N.o 1685. 17-M

**PIEZA Y PENSION EN CASA BA-**jos, sin pensionistas, necesita joven honorable. Casilla 6024. 17-M

**CASA FAMILIA HONORABLE, ple-**no centro, ofrece lindas piezas con excelente pensión. También pensión mesa. Moneda 840. M-17

## 38—Préstamos e hipotecas

**DINERO FACILITO SOBRE HIPO**teca, interés, 9 o|o anual. Daniel Larel. — Huérfanos 1235. 17-

**DINERO A BAJO INTERES, FAC**ilito, sobre hipotecas. Julio Pellissier. Morandé 282.

# Remate del Menaje de Casa

## DEL SEÑOR OSCAR CIFUENTES ALAMOS HOY LUNES 17, A LAS 2 P. M.

**POR AUSENTARSE DE LA CAPITAL**

## 202-SERRANO-202

—: HAY :—

**SALON.—Autopiano Howard** con sesenta piezas, **Amoblado Salón dorado** estilo Luis XVI Bergere; Vitrina dorada funeaux, pedestales, mesa con mármol, de Carrara morados, figuras de mármol, jarrones japoneses; Lindos floreros de porcelana, cuadros y alfombra de centro.

**ESCRITORIO.**—Escritorio Ministro de **Caoba,** Amoblado tapizado en cuero, estantes para Biblioteca, Libros, tintero de plaqué, choapinos, **sillón de tornillo, Roble Americano, bustos de Bronce,** mesita para máquina, Máquina Centro **"IDEAL",** Estufa, Reloj, cuadros, **prensa copiar,** Centro de Alfombra, par de columnas con incrustaciones de nácar, etc.

**COMEDOR.—Lindo amoblado de Comedor** compuesto de: **aparador, trinche y Vitrina** con espejos y aplicaciones de Bronces, mesa de extensión de 3 tablas, doce sillas, **Amoblado Chesterfield, Rica Vitrola Thalia,** discos, Reloj de colgar, **servicio de mesa** semi-porcelana, **servicio de Cristalería,** Cuchillería, servicio de té de plaqué en estuche, jardinera de plaqué y Cristal, tinteros ídem, alcuzas, jarros para agua, porcelana de plaqué, Crista; carpeta, manteles, servilletas, Bandejas de plaqué, gobelinos, cuadros, etc., etc.

**I DORMITORIO.—Lindo amoblado lujo Luis XVI, color Gris Perla,** compuesto de Ropero 2 cuerpos, Chiffonier, toilette con tres lunas, marquesa de 2 plazas, dos Veladores, gran diván con cojines y juncos, y mesa de centro, con cubierta de cristales y espejos Biselados; **Colchón de Lana y Crin,** Choapino, cortinaje Espejo marco de plaqué, etc.

**II DORMITORIOS.—Amoblado Estilo Luis XVI** compuesto de **Ropero de tres cuerpos, chiffonier, toilette con 3 espejos, 2 Veladores** con marquetería, cristales y Espejos, Sofá y dos sillones tapizados en seda, par de catres gemelos de Bronce, colchones de Lana, mesita de centro, servicio Lavatorio de plaqué, botellas de velador, lamparitas, Banquetas tapizadas, centro de alfombra, etc.

**III DORMITORIO.**—Lindo Amoblado de Nogal francés, compuesto de Ropero de dos cuerpos con dos Lunas, chiffonier, toilette, de dos espejos, marquesa de plaza y media y dos veladores con mármoles plomos, Colchón de Lana, amoblado de Asiento curvo, Lamparitas, etc.

**IV DORMITORIO.**—Amoblado Luis XVI de dos cuerpos color Claro con marqueterías y aplicaciones de Bronce compuesto de Ropero, chiffonier, Toilette, dos veladores con cubierta de cristal y espejos Bisete; Marquesa de Bronce, colchón de Lana, diván, etc.

**HALL.**—Amoblado estilo Morris, de mimbre, compuesto de un sofá, seis sillones y mesa cubierta de madera; Paragüero de asiento, pedestales, plantas, **dos Bancas para jardín,** dos sofás tapizados en pergamoid, Largos, cudros; tiras, alfombras para escala, etc.

**A LA VISTA DESDE HOY, DE 10 1|2 A 12 1|2 Y DE 2 A SEIS Y MEDIA.**

HUGO ANTOLINI.

**SAN ANTONIO 74, CASILLA 534** M—17

# Remate del Menaje de Casa

## 147-REPUBLICA-147

POR CUENTA DE UNA SUCESION POR ORDEN DEL SEÑOR HUMBERTO YAÑEZ VELASCO

## MANANA MARTES a las 2 P. M.

—: HAY :—

**SALON.—Rico piano vertical Blüter, rico amoblado francés dorado, estilo Luis XVI, tapizado en seda,** compuesto de: sofá, 2 sillones y 4 sillas, sillones enjuncados, bergere, mesa de centro dorado, **lindo boul antiguo de carey con bronces,** 2 cortinajes de lama dorada, jarrones, estatuas y diversos adornos, lámpara de cristal Bacarat, alfombra de una pieza, etc.

**SALA.**—Lit de repos tapizado en felpa, sofá y 2 sillones confortables con fundas, **rica Victrola Víctor de pié con discos** escojidos, mesas, escritorio redonda y ratona de caoba, cortinajes de felpa, lámjara de sobremesa, jardineras, cuadros, al óleo, cojines de seda, brasero de bronce con tapa, **alfombra de Smyrna,** lámpara de fierro con velas, etc.

**ESCRITORIO.—Escritorio de cortina, estante seccional, estante giratorio, paragüero y sillón escritorio de roble americano,** amoblado estilo americano compuesto de: sofá, 2 sillones y 2 sillas, radiadores y estufas a gas y eléctricas, **cinematógrafo Pathé Baby, Victrola de viaje,** pistola y escopeta, estatuas, jarrones, lámpara de fierro con velas, gran alfombra de tripe cortado, granate, etc.

**COMEDOR.—Rico amoblado importado de roble americano** compuesto de: aparador bajo, vitrina bombé, mesa de correderas y 8 sillas, amoblado estilo Misión de roble americano, compuesto de: sofá y 3 sillones, **SERVICIOS DE LOZA inglesa y de cristal cortado,** ponchera, fuentes con tapa, botellas de cristal cortado, servicio de té de plaqué y diversos útiles, mantel deshilado, cuadros al óleo, platos Talavera de colgar, lámpara de pantalla, alfombra de una pieza, roja, etc.

**DORMITORIOS.—Rico amoblado importado de maplé, estilo Adams, de caoba con marquetería** compuesto de: ropero de 3 cuerpos, peinador, toilette y 2 veladores; catre ancho de bronce con sommier, Otro juego completo estilo moderno, catres de bronce con baranda para niño, colchones, muebles de asiento, lámparas de velador, grabados, lámparas eléctricas, alfombra de una pieza, etc.

**VARIOS.—Tina enlozada, califont Junckers, lavatorios y** bidets de desagüe, amoblado de sala estilo inglés, **cocina a gas importada,** alfombra y varillas de escalera, etc., etc., etc.

**SE ARRIENDA LA CASA.**

A LA VISTA HOY, DE 2 A 6 P. M.

JORGE Y VICTOR EYZAGUIRRE H.,

MARTILLEROS DE HACIENDA

## 40.—Profesionales

**ZURCIDOS INVISIBLES: Notable** zurcidor japonés. Especialidad única. Especialidad en viraduras. Transformaciones perfectas. San Diego 228. Teléfono 667. No confundirlo. Se evitará molestias. Señal: letrero luminoso. 30—Mayo

**DIVORCIOS, NULIDADES DE MA-**trimonios, posesiones efectivas, quiebras, convenios comerciales, cobranzas, de cheques, letras, juicios criminales y toda tramitación legal atiende diariamente el abogado Jaramillo Arteaga anticipando fondos según convenio. Consultas, Bandera 236. 17—M.

**ZURCIDOS INVISIBLES. MARIA** Orrego. Maestranza 661. M-24

**CONDOR 1158, CASA ANTIGUA,** única especialidad zurcidos invisibles. Jersey, viraduras, hechuras. — Transformaciones. Junio 14

## 41.—Prendas de vestir

**ABRIGOS Y TERNOS DE OCA-**sión de todas medidas, colores y corte de moda vende con facilidades de pago "La Cantábrica". Esmeralda 863, entre 21 de Mayo y San Antonio. 10—Junio.

## 44.—Remates

**REMATE NEGOCIOS, MENAJES** ejecuta, Neftalí 2.o Arce, martillero. Oficina, Delicias 3247. Casa Bersano. 19-M

## 42.—Personas buscadas

**NECESITO A GIL ZAPATA PARA** trabajo. Martínez de Rozas 3867. M-17

**SE ENCARGA A LA PERSONA** que tenga conocimiento de un anillo perdido el Domingo 9, viste capa negra, avise: Fresia 2710, se gratificará. 17-M.

## 43.—Profesionales pedidos y ofrecidos

**FARMACEUTICA NECESITO, CON** buenas referencias, trabajo seis horas. Dirigirse indicando pretensiones, sueldo. Casilla 274. 17M

**FARMACEUTICA CON PRACTICA** se ofrece. Dávila 740. 17-M

**FARMACEUTICA NECESITO. Bas-**cuñán 1301. 17—M

**VINI-VITICULTOR CON INFOR-**mes, necesítase para viña diez cuadras, zona central. Referencias: Merced 438, 1 a 5. 19—M

## 45.—Rodados, accesorios y caballos. (Compra y venta)

**CARRETONES PANADEROS COM-**pro. Carrascal 4678. 17-M.

**COMPRO CARRETELA Y COCHE** liviano para campo. Casilla 13232. Correo 15. M-17

## 47.—Servicios y cosas útiles para familias

**ONDULACION MARCEL DURA-**ble 2.50. San Diego 944. 29—M.

**¡GRAN MODA; RIBETES DE ME-**tal para sombreros y trajes vende por menor y mayor Galería San Carlos 1. (Por Merced, Sombrerería). 10—Junio.

**A CUARENTA CENTAVOS OFRE-**cemos dibujos para cojines y choapinos. A dos pesos maquinitas bordadoras. Galería San Carlos 1 (por Merced). 5-A.

**DE OCASION VENDO LINDOS** mantones de Manila. Maipú 652.— Rrealizo echarpes seda por ocho días. 18—M.

**TEJEDORAS LANA PARTIDA TO-**dos colores $ 50 kilo, Alameda 862. 18-M.

# VENTAJOSO REMATE

**EL 27 DE MAYO, A LAS 3 P. M.,** se rematarán en el estudio del abogado don **Guillermo Rossel, Huérfanos 1221,** las siguientes propiedades:

CATEDRAL N.o 2489 esquina. Esta casa habitación está recién refaccionada; tiene nueve (9) departamentos, cocina, dependencias y garage y toda clase de servicios.

**SE SUBASTARA POR EL BAJO MINIMUM DE $ 103,500**

CATEDRAL N.o 2487. Casa habitación recién refaccionada con nueve departamentos y dependencias y toda clase de servicios.

**SE REMATARA POR EL BAJO MINIMUM DE $ 84,500**

Ambas tienen deuda hipotecaria.

El precio se pagará con la mitad al contado y el saldo a seis meses plazo. con más el interés del 8 por ciento anual.

Bases y antecedentes en el estudio del señor **ROSSEL.** M-17

# EL TATTERSALL

En la FERIA que se efectuará

## HOY LUNES 17

entre otros lotes de ganado gordo y para engorda

SE REMATARA:

NOVILLOS GORDOS llegados de Temuco, Mulchén y Chillán.

VACAS GORDAS llegadas de Freire, Mulchén, Sagllúe y Rosario.

BUEYES GORDOS llegados de Vilcún, Victoria y Chillán.

60 VACAS CHILENAS ESPECIALES para engorda, llegadas de Lautaro, Hacienda Quintrilpe.

18 MACHOS Y HEMBRAS llegadas de Lautaro.

VACAS PARIDAS llegadas de Victoria.

EL GERENTE. M-17

# Remate Judicial y Voluntario

## DE MENAJES DE CASA

## 865-AGUSTINAS-865

**DEPARTAMENTO MENAJES**

**El Martes 18 del presente de 10 a 12 y de 2 adelante**

Por decretos del 2.o y 5.o Juzgados Civil, en varias ejecuciones, Juzgado Especial de Apelaciones juicio Romero con Marín; Juzgados de la 24 y 28 Subdelegaciones rurales, juicios Rosa Córdoba con Rodríguez, Tobías González con Ricardo Hederra y otros, Compañía de Seguros, varias sucesiones y consignatarios.

— HAY —

**2 AUTOPIANOS** con piezas, marcas LEONHARD Y BEHR ..., estantes para ídem, 3 pianos verticales diversas marcas, planos de estudio, victrolas de diversas marcas de muebles y sobremesa, discos para ídem, instrumentos de cuerdas, caja música, etc.

**AMOBLADOS** de salón, sala, escritorio, comedor, dormitorios de 1, 2 y 3 cuerpos, fumoir, hall, etc., en diversos estilos.

Espejos biselados marcos dorados de gran tamaño, vitrinas, mesas de centro, adornos para salón, figuras de mármol, bronce y composición, cortinajes, alfombrados de tira y de una pieza, etc.

**ARTICULOS** de menaje en general, artículos sanitarios, tinas de fierro enlozado, calentadores a gas, leña y carbón, lavatorios de desagüe, bidets, excusados silenciosos, excusados portátiles, lluvias, botiquines, espejo, útiles de toilette, etc.

**ROPEROS** guardarropas, peinadores, cómodas y veladores ..., tos, catres de bronce, fierro con bronce y fierro solo, marquesas, colchones de lana y crin, ropa de cama, divanes, servicios de lavatorios, etc.

**SILLAS DE VIENA,** sillas para jardín, amoblados mimbre, paragüeros con espejos y asiento. sillas de montar, bicicletas, velocípedos, estufas a gas, carbón y parafina, etc.

**COCINAS** a gas y económicas, con caldero y horno, batería de cocina, estantes para despensa, mesones, mesas forro zinc, íd. con mármol, estantes para botellas, etc.

Caja de fondos diversos tamaños, escritorios para oficinas, prensas de copiar, amoblado para oficinas, cortinas para galería, etc., etc.

Una Billa Inglesa, con sus accesorios, 2 máquinas calculadoras DALTON, etc., etc.

**POR CUENTA DEL SEGURO**

Baños de fierro enlozado llaves niqueladas con pequeñas averías. Instalación completa para cigarrería, mostradores, instalaciones para casas comerciales, etc., etc.

**A LA VISTA DESDE HOY.**

VICTOR ARAYA L.,

Martillero de Hacienda

**AGUSTINAS 865**

# REMATES DE PRENDAS DE PLAZO VENCIDO

**Hoy Lunes 17 de Mayo, a las 9.30 A. M.,** el martillero señor Tagle V., rematará en la **Casa de Préstamos LA SAN MIGUEL calle San Diego N.o 2118,** las prendas no rescatadas y comprendidas entre los números 16,535 a 17,132 y 52,886 a 54,223.

**Hoy Lunes 1 7de Mayo, a las 10.30** zado, ropa interior y de cama, ponchos, etc.

**El Lunes 17 de Mayo, a las 10.30 A. M.,** el martillero señor Tagle V. rematará en la **Casa de Préstamos EL AGUILA, calle San Diego N.o 460,** las prendas no rescatadas y comprendidas entre los números 66,051 a 7,072.

Hay: maletas cuero, plaquées, pieles, sobretodos, victrolas, cortinas, joyas.

**Hoy Lunes 17 de Mayo, a las 2 P. M.,** el martillero señor Balmaceda, rematará en la **Casa de Préstamos LA SANTA LUCIA, Avenida Delicias N.o 307,** las prendas no rescatadas y comprendidas entre los números 94,311 a 95,015.

Hay: victrolas, plaquées, manteles, cortinas, jarrones loza, piano, joyas, etc.

**Hoy Lunes 17 de Mayo, a las 3 P. M.,** el martillero señor Patiño, rematará en la **Casa de Préstamos LA PEDRO DE VALDIVIA, Avenida Irarrázaval N.o 3078,** las prendas no rescatadas y comprendidas entre los números 7,110 a 9,691 y 23,387 a 26,220.

Hay: cortes de casimir, manteles, rebozos, sillas montar, máquinas coser, ternos.

**Hoy Lunes, 17 de Mayo a las 4 P. M., el martillero señor Rivas,** rematará en la **Casa de Préstamos LA VALPARAISO, calle Maestranza N.o 392,** las prendas no rescatadas y comprendidas entre los ... 16,126 a 16,606 y 1,602 a ...

Hay: cortes casimir, ... muebles, sillas Viena, ternos, ... zado, joyas.

**El Martes 18 de Mayo, a las ... A. M.,** el martillero señor Tagle ..., rematará en la **Casa de Préstamos "LA SAN MARTIN", calle Maestranza N.o 701,** las prendas no rescatadas y comprendidas entre los números 85,463 a 91,413.

Hay: alfombras, cortes ..., máquina coser, cortinas, plaquées, alhajas.

**El Martes 18 de Mayo, a las ... A. M.,** el martellero señor Balmaceda, rematará en la **Casa de Préstamos "LA FAVORITA", calle ... Diego N.o 702,** las prendas no rescatadas y comprendidas entre los números 56,884 a 68,787 y ... 35,319.

Hay: pieles, géneros, ... cuero, rebozos, máquinas coser, plaquées, joyas.

**El Martes 18 de Mayo, a las ... P. M.,** el martillero señor Balmaceda, rematará en la **Casa de Préstamos "El Tigre", calle San ... N.o 1886,** las prendas no rescatadas y comperndidas entre los números 44,336 a 46,532 y 60,604 a 62,...

Hay: cortes casimir, catres, amoblados de dormitorio y comedor, rebozos, joyas.

**El Martes 18 de Mayo, a las ... P. M.,** el martillero señor Patiño, rematará en la **Casa de Préstamos "EL SOL", calle San Diego N.o ...,** las prendas no rescatadas y comprendidas entre los números ... a 88,790 y 77,655 a 79,657.

Hay: máquinas coser, ternos, ... zado, manteles, rebozos, cortes ..., mir, etc.

**El Martes 18 de Mayo, a las ... P. M.,** el martillero señor Rivas, rematará en la **Casa de Préstamos "EL MONO", Av. Matta N.o ...,** las prendas no rescatadas y comprendidas entre los números 56,267 y 23,709 a 25,458.

Hay: ponchos, sobretodos, ... lienzo, sillas Viena y victrolas, manteles, etc.

Las prendas estarán a la vista desde dos horas antes del remate.

PAGO AL CONTADO. EL INSPECTOR.

**PIELES CURTEN, CONFECCIONAN** antiguo taller. Agustinas 2005. Entre Brasil y Cienfuegos. 20-M

## 52.— Socios capitalistas e industriales. (Pedidos y ofrecidos)

**SOCIO CON $ 5,000 NECESITO pa-**ra industria lucrativa. Correo Central: J. A. T.