





AÑO XLIV... No 15.549... Empresa Periodística 'LA NACION'...

El fracaso de nuestra época

Por VICTOR ALBA

Joseph Wood Krutch es... bueno, nadie puede clasificarlo. Profesor de historia y de filosofía...

El libro expone de modo muy claro... casi crucial... los apuros que se enfrentan a la humanidad...

Hay millones de jóvenes que van a la escuela y a la universidad... se preparan para vivir en un mundo en que se producen más cosas...

Hay que preservar la unidad americana

Hay ciertas dolencias que en sí mismas no son graves... pero que, sin embargo, causan grandes trastornos...

En la vida internacional de los pueblos ocurren cosas análogas... lo que parece un mero accidente superficial...

La unidad de los pueblos americanos, aunque muy imperfecta, es un hecho que a todos conviene preservar...

Ejemplo de este tipo de solidaridad hemisférica es aque-

PINCELADAS.—

Triunfo

LLEGA Fernández, que es un tipo lleno de extrañas susceptibilidades...

—Es terrible. No vemos una... Ya ves lo que ocurrirá el miércoles en Santiago...

—No te preocupes, Fernández —le decimos—, tú eres muy afortunado...

—No es para menos. Además de los tremendos roles que nos ha pasado la naturaleza...

—El fútbol es así, hombre...

—Es así para nosotros. Para nuestros contendores la cosa cambia...

Y Fernández empieza a filosofar. Cree que las derrotas deportivas influyen en la moral de los pueblos...

—Habría sido lindo —agrega— que los brasileños se hubiesen dejado ganar en Maracanã...

De paso, se acuerda de Luchito Ayala, a quien llama "el campeón de los cuartos finales"...

—Es en estos momentos cuando más necesitamos que todos los labios pronuncien la palabra "triunfo"...

Y Fernández, que en el fondo es un resentido, se muere las uñas.

O. CABRERA LEYVA

LIBROS Y AUTORES:

Ricardo II y otras obras

RICARDO II.— Suele creerse en algunas editoriales...

—La historia de Maxy. Esta breve novela de Flor Dubournais muestra a una escritora que conseguirá afirmar debidamente su nombre...

—CIENCIA Y FILOSOFÍA.— El libro barato ha desaparecido, y el buen lector se encuentra ante el problema de ser rico o no leer...

—La obra a que hoy nos referimos es "Science and Philosophy", editada por The Wisdom Library...

UN MUERTO DE MAL CRITERIO.— Nueva edición de este celebrado libro de Jenaro Prieto...

En estos momentos, los técnicos, reparticiones públicas y privadas, organizaciones de diversa índole...

Tribuna Libre

¿FORMULA PROPICIA?

dólares no tenían obligación alguna de señalar su procedencia. Aun más, se les dio la ventaja de un interés adecuado...

Rendida la explicación que necesitamos para exponer nuestra idea de la que hablamos al comienzo...

El Ministro de Finanzas, señor Roberto Vergara, ya con la autorización en la mano, propuso y fue aceptada su indicación de obtener el todo o parte de estos préstamos...

Bueno, la medida para atraer esos capitales no fue otra que librarnos o limpiarnos de po y paja...

Rafael Figueroa González

¡Partidarios de la paz de los sepulcros!

La cursal chilena del Movimiento de la Paz puso ayer el grito en el cielo...

La declaración, cuya elocuencia ya se habría querido Demóstenes para el Estado de Filipo...

Sin embargo, nada de esto merece la preocupación de estos pacifistas tan generosos...

Ellos, a juzgar por su peripatético llamado en favor de Cuba...

Créditos caros

Motivo de preocupación ha sido y continúa siendo, para el Supremo Gobierno...

Con la estabilización lograda por el presente Gobierno, la situación ha tenido un vuelco categórico...

En las actuales condiciones, en una moneda estable, que no sufre merma significativa...

LA CARTA DE UN OBRERO RUSO:

En la Tierra y no en la Luna

No hace mucho el cable informó de una carta enviada a "Pravda"...

ESTIMADA REDACCION: Nunca le he escrito, ni de las cosas buenas ni de las malas...

Nuestros científicos lanzaron un cohete a la Luna. No voy a discutir que él, efectivamente "alunizó"...

No le parece que el entusiasmo con estos spútniks y el Cosmos en general es oportuno...

Frente al "tax-payer" norteamericano

Un escritor francés decía que Estados Unidos ya no estaba gobernado por Wall Street...

No hay un ciudadano norteamericano, pobre o rico, que no pague celosamente sus impuestos...

El cumplimiento de los deberes impositivos por parte de sus hijos, ha sido uno de los tantos factores que le han permitido a Estados Unidos construir su grandeza...

Este pagador de impuestos es en Estados Unidos un ciudadano cualquiera. Pero por el hecho de cumplir celosamente con su deber...

Podemos con estos antecedentes demandar ayuda de Estados Unidos si no los mostramos a su pueblo que hacemos aquí serios esfuerzos...

Canadá, un gran pueblo amigo

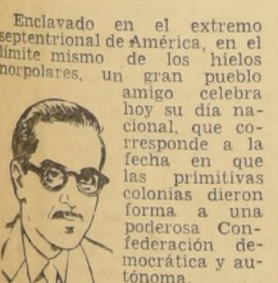

Enclavado en el extremo septentrional de América, en el límite mismo de los hielos napolares, un gran pueblo amigo celebra su día nacional...

Existen otros vínculos que nos unen, más íntimos que la distancia y la diferencia racial...

Saludos. Alexei N. Yoshkar-Ola.









6) ALIMENTACION Y AFINES

HABENDOSE extraviado libreta N.º 1510 Banco del Estado...

38) DOCUMENTOS EXTRAVIADOS

CHEQUE Banco del Estado, Estación, Serie B. A. 8448179, queda nulo...

10) ARTICULOS PARA EL HOGAR

OCAION: vendo frazadas lana suaves bordadas, chompinos negro con rosas maticadas...

15) ARRIENDOS OFRECEN

ARRIENDO plazas, General Velásquez 1284 (Recas). (15) 1.º-7.º P.

23) BICICLETAS, MOTOS, ETC.

REPUESTOS legítimos Vespa, accesorios. Cienfuegos N.º 18. (23) 1-7.º P.

24) BOMBEROS

CUERPO DE BOMBEROS DE SUZ. Santa Compañía "Lealtad y Abnegación". Bomba "Alberto Ried Silva".

25) CITACIONES

CITACION a elecciones: De orden del señor presidente...

CITACION a elecciones: De orden del señor presidente...

CITACION a Junta General Extraordinaria...

CITACION a Junta General Ordinaria...

CITACION a Junta General Ordinaria...

CITACION a Junta General Ordinaria...

CITACION a Junta General Ordinaria...

CITACION a Junta General Ordinaria...

CITACION a Junta General Ordinaria...

CITACION a Junta General Ordinaria...

CITACION a Junta General Ordinaria...

CITACION a Junta General Ordinaria...

CITACION a Junta General Ordinaria...

CITACION a Junta General Ordinaria...

CITACION a Junta General Ordinaria...

CITACION a Junta General Ordinaria...

CITACION a Junta General Ordinaria...

CITACION a Junta General Ordinaria...

CITACION a Junta General Ordinaria...

CITACION a Junta General Ordinaria...

CITACION a Junta General Ordinaria...

CITACION a Junta General Ordinaria...

CITACION a Junta General Ordinaria...

CITACION a Junta General Ordinaria...

CITACION a Junta General Ordinaria...

CITACION a Junta General Ordinaria...

CITACION a Junta General Ordinaria...

DICK TRACY



POR CHESTER GOULD



NUEVOS, VALIOSOS Y PRACTICOS REGALOS

DE LOS AVISOS ECONOMICOS DE "LA NACION"

DESDE HOY Y TODOS LOS DIAS PODRA UD. ELEGIR

Los Exquisitos Productos NESTLE

Crema - Leche Condensada - NESCAFE

Además, obsequiamos diariamente "EN VIAJE" DE LOS FERROCARRILES

Y seguimos también con las entradas a platea de los concurrencios cines:

BAQUEDANO - O'HIGGINS - NACIONAL - SAN MARTIN

Los Avisos Económicos de LA NACION le permiten

Siempre a \$ 25 la palabra, SIN RECARGO LOS DOMINGOS, Y

LUNES GRATIS, para los avisos ordenados los viernes y sábados.

GUIA PROFESIONAL

ABOGADOS

SANCHEZ DEL POZO Especialmente asuntos ma trimoniales...

MANUEL CARTES Divorcios, nulidades matrimoniales...

RAQUEL KOGAN B. Abogada Atiende toda clase de asuntos...

MARCOS TOPAZ Abogado Convenios comerciales, prevención...

ELIAS NEGHEME RODRIGUEZ Juicios del trabajo y quebras...

ADRIAN MOLINA Huérfanos 1294, Ofic. 42. Jubilaciones, desahucios...

MEDICOS

Dra. LUISA PACHECO PIZARRO Médico-cirujano, señoras y niños...

DR. MARKUS MEDICINA GENERAL RAYOS Reumatismo - Corazón - Higado...

TERCER JUZGADO CIVIL MA. YOR Cuentas. Remate. Audiencia del 23...

REMATO ANTE SEGUNDO JUZGADO CIVIL Santiago, Bandera 342...

REMATO Tercer Juzgado Civil Mayor Cuentas Santiago...

JUZGADO CIVIL SAN MIGUEL. Concedido posesión efectiva herencia...

INVENTARIO SOLEMNE. EN JUICIO arbitral sobre liquidación de sociedad...

REMATO - Tercer Juzgado Civil Mayor Cuentas Santiago...

JUZGADO CIVIL SAN MIGUEL. Concedido posesión efectiva herencia...

REMATO - Tercer Juzgado Civil Mayor Cuentas Santiago...

JUZGADO CIVIL SAN MIGUEL. Concedido posesión efectiva herencia...

102) JUDICIALES Y LEGALES

JUZGADO CIVIL SAN MIGUEL. Concedido posesión efectiva herencia...

REMATO - Tercer Juzgado Civil Mayor Cuentas Santiago...

JUZGADO CIVIL SAN MIGUEL. Concedido posesión efectiva herencia...

PRIMER JUZGADO CIVIL. Resolución 18 junio presente año...

JUZGADO CIVIL SAN MIGUEL. 7 julio, 14 horas, práctica en secretaría...

PRIMER JUZGADO CIVIL Mayor Cuentas, concedido posesión efectiva herencia...

JUZGADO CIVIL SAN MIGUEL. 7 julio, 14 horas, práctica en secretaría...

PRIMER JUZGADO CIVIL Mayor Cuentas, concedido posesión efectiva herencia...

JUZGADO CIVIL SAN MIGUEL. 7 julio, 14 horas, práctica en secretaría...

PRIMER JUZGADO CIVIL Mayor Cuentas, concedido posesión efectiva herencia...

JUZGADO CIVIL SAN MIGUEL. 7 julio, 14 horas, práctica en secretaría...

PRIMER JUZGADO CIVIL Mayor Cuentas, concedido posesión efectiva herencia...

JUZGADO CIVIL SAN MIGUEL. 7 julio, 14 horas, práctica en secretaría...

PRIMER JUZGADO CIVIL Mayor Cuentas, concedido posesión efectiva herencia...

JUZGADO CIVIL SAN MIGUEL. 7 julio, 14 horas, práctica en secretaría...

PRIMER JUZGADO CIVIL Mayor Cuentas, concedido posesión efectiva herencia...

JUZGADO CIVIL SAN MIGUEL. 7 julio, 14 horas, práctica en secretaría...

PRIMER JUZGADO CIVIL Mayor Cuentas, concedido posesión efectiva herencia...

REMATE JUDICIAL. El 21 DE JULIO en curso...

Remate Judicial. El 21 de julio en curso a las 10 horas...

NOTIFICACION ANTE JUZGADO CIVIL SAN MIGUEL. Presentado...

NOTIFICACION ANTE JUZGADO CIVIL Mayor Cuentas Santiago...

NOTIFICACION ANTE JUZGADO CIVIL Mayor Cuentas Santiago...

NOTIFICACION ANTE JUZGADO CIVIL Mayor Cuentas Santiago...

NOTIFICACION ANTE JUZGADO CIVIL Mayor Cuentas Santiago...

NOTIFICACION ANTE JUZGADO CIVIL Mayor Cuentas Santiago...

NOTIFICACION ANTE JUZGADO CIVIL Mayor Cuentas Santiago...

NOTIFICACION ANTE JUZGADO CIVIL Mayor Cuentas Santiago...

NOTIFICACION ANTE JUZGADO CIVIL Mayor Cuentas Santiago...

NOTIFICACION ANTE JUZGADO CIVIL Mayor Cuentas Santiago...

NOTIFICACION ANTE JUZGADO CIVIL Mayor Cuentas Santiago...

NOTIFICACION ANTE JUZGADO CIVIL Mayor Cuentas Santiago...

NOTIFICACION ANTE JUZGADO CIVIL Mayor Cuentas Santiago...

SUPERINTENDENCIA DE ADUANAS - CHILE

DEPARTAMENTO PERSONAL Y BIENESTAR

CONCURSO

Llámanse a concurso de antecedentes para proveer cargos de Oficiales Administrativos del Servicio de Aduanas.

- Los postulantes deberán acompañar a su solicitud de admisión los siguientes documentos: a) Certificado de nacimiento...

Las inscripciones permanecerán abiertas hasta el 20 de julio próximo...

Los postulantes que sean aceptados, deberán estar dispuestos a trasladarse a cualquier punto del país...

De las plazas vacantes, cinco cargos serán destinados para ser provistos por postulantes femeninas...

VALPARAISO, 30 de junio de 1960.

EL SUPERINTENDENTE DE ADUANAS

CORPORACION DE LA VIVIENDA PROPOSTAS PUBLICAS

Solicítense propuestas públicas a suma alzada por la construcción del edificio local para el Servicio de Seguro Social...

Podrán licitar en la presente propuesta las firmas contratistas inscritas en 2a. y 3a. categorías de los registros de la institución.

Las propuestas se abrirán el día 18 de julio de 1960, a las 15 horas...

Los antecedentes pueden ser solicitados en la Asesoría Técnica del Departamento de Construcción...

VICEPRESIDENTE EJECUTIVO

MOLINOS HILOS DE CARAMO PARA COSER SACOS. REICH y CIA. LTDA. Avenida Bernardo O'Higgins 3786 FONOS: 90206 - 97328











BANCO DE CHILE

ESTABLECIDO POR LA UNION DE LOS BANCOS NACIONAL DE CHILE, VALPARAISO Y AGRICOLA

Table with financial data: CAPITAL PAGADO, RESERVA LEGAL, RESERVA PROVENIENTE DE LA REVALUACION DEL ACTIVO, SEGUN LEYES ESPECIALES, FONDO DE REVALORIZACION DEL CAPITAL, LEY 13.305

Table with financial data: RESERVA EN MONEDA EXTRANJERA Y EN ORO SE. LLADO CHILENO, FONDO DE RESERVA ESPECIAL, FONDO DE RESERVA DE SEGUROS, FONDO DE RESERVA DE ACCIONISTAS

DIRECTORIO

GUILLERMO CORREA F. Presidente, RICARDO LETELIER R. Vicepresidente, HECTOR BRAUN GUEVARA, ALFONSO CAMPOS MENENDEZ, ENRIQUE CHIRGWIN COO, OSCAR DAVILA IZQUIERDO, DOMINGO EDWARDS MATTE, FRANCISCO LANGLOIS VIDAL, HECTOR RODRIGUEZ DE LA SOTTA, JORGE SILVASOMARRIVA, GUILLERMO VIDELA LIRA.

CONSEJO LOCAL DE VALPARAISO: JUAN BABURIZZA G., CARLOS FERNANDEZ GREENE, CARLOS FUENZALIDA V., MARCOS MONTT DE FERARI, GUILLERMO PURCELL WINTER, HERIBERTO SCHMUTZER S.

CONSEJO LOCAL DE PUNTA ARENAS: AMADEO BERMUDEZ L., THOMAS S. BOYD S., FRANCISCO CAMPOS MENENDEZ, EDUARDO DOBERTI T., MANUEL FERNANDEZ F., ARNOLDO FRIEDLI T.

MANUEL VINAGRE DAVILA Gerente General

OFICINA CENTRAL

SANTIAGO

ARTURO QUIROZ F. Gerente

ROBERTO MERY B., TOMAS BRUCE V., LUIS WALKER R., VITAL MARTINEZ M., FAUSTINO BALBONTIN M., JORGE ASPILLAGA R., RAUL LOPEZ L., ALFREDO SCHONHERR G., SERGIO GARCIA-HUIDOBRO W., RAFAEL MARTINEZ K., ARTURO BARRIOS C., ANTONIO LJUBETIC T. Subgerentes

SUCURSALES

RAIMUNDO ALVARADO M. Gerente

FERNANDO CONCHA R. Subgerente

OSVALDO JORQUERA ZENTENO, NICODEMUS HERRERA CAMPOS, OSVALDO RODRIGUEZ R. Inspectores de Sucursales

VALPARAISO

RICARDO BEDUNEAU R. Gerente

IGNACIO COUSIRO A. Subgerente

PUNTA ARENAS

OSCAR RODRIGUEZ O. Gerente

MIGUEL ZLATAR M. Subgerente

AGENTES EN LAS SUCURSALES

Table listing agents in various branches: Santiago-Estación, La Serena, Coquimbo, Ovalle, San Felipe, La Ligua-Agente Contador, La Calera, Quilota, Viña del Mar, Valparaíso-Almendra, San Antonio, San Bernardo, Puente Alto, Maipú, Peñaflor, Rancagua-Subgerente, Sewell, San Vicente de T. T., Curicó, Talca, Chillán, Concepción, Los Angeles, Victoria, Temuco, Valdivia, Osorno-Agente Interior, Coyhaique

CORRESPONSALES EN TODAS LAS PLAZAS DEL MUNDO

CENTESIMA TRIGESIMA CUARTA MEMORIA, PRESENTADA A LOS SEÑORES ACCIONISTAS POR EL DIRECTORIO

SEÑORES ACCIONISTAS:

En cumplimiento de lo dispuesto en los Estatutos, el Directorio del Banco presenta a los señores accionistas el Balance General y la Cuenta de Pérdidas y Ganancias al 30 de junio de 1960. Después de deducidas las sumas necesarias para provisiones y castigos, la utilidad del semestre que acaba de finalizar asciende a \$ 1.115.566.—, que el Directorio propone distribuir en la siguiente forma:

Table showing distribution of profits: \$ 1.100.000.—, \$ 15.566.—, \$ 1.115.566.—

Propone, además, distribuir a los señores accionistas \$ 0,014 por acción, con cargo a las diferencias de precios obtenidas en la enajenación de valores mobiliarios incorporados en el ejercicio al "Fondo de Reserva Especial". El Fondo de Revalorización del Capital, Ley 13.305, creado por instrucciones de la Superintendencia de Bancos, se aumentó en el ejercicio por aplicación de las disposiciones de la misma ley, en la cantidad de \$ 36.881,78.

Con aprobación de la Superintendencia de Bancos y mediante el traspaso de provisiones constituidas en ejercicios anteriores, el Fondo de Reserva Extraordinario en Moneda Extranjera y en oro sellado chileno fue incrementado en \$ 222.803,20.

En el curso del semestre los bienes raíces del Banco quedaron contabilizados por sus nuevos avalúos fiscales. La diferencia resultante, ascendente a \$ 102.551,71, se destinó a incrementar el "Fondo de Reserva proveniente de revaluación del Activo según leyes especiales".

Corresponde a la Junta pronunciarse sobre los traspasos precedentemente señalados.

Acceptada la distribución en la forma propuesta, las cuentas de capital y reservas quedarían como sigue:

BALANCE GENERAL DEL BANCO DE CHILE EN 30 DE JUNIO DE 1960

Main balance sheet table: ACTIVO Y SALDOS DEUDORES (FONDOS DISPONIBLES, COLOCACIONES, INVERSIONES, OTRAS CUENTAS DEL ACTIVO) and PASIVO Y SALDOS ACREEDORES (EXIGIBLE A MENOS DE 30 DIAS, EXIGIBLE A 30 DIAS O MAS, OBLIGACIONES CON BANCOS Y CORRESPONSALES, OTRAS CUENTAS DEL PASIVO, OTRAS CUENTAS DEL HABER, CAPITAL Y RESERVAS)

(1) Esta cifra comprende: Sector Público \$ 360.923,19, Sector Privado \$ 84.726.092,07

Summary of financial data: CAPITAL PAGADO, FONDO DE RESERVA LEGAL, FONDO DE REVALUACION DEL CAPITAL, LEY 13.305, FONDO DE RESERVA EXTRAORDINARIO EN MONEDA EXTRANJERA Y EN ORO SELLADO CHILENO, FONDO DE SEGUROS, FONDO DE ACCIONISTAS, FONDO DE RESERVA ESPECIAL

En la catástrofe que afectó a la zona sur del país el Banco experimentó, entre otros daños materiales, la pérdida total de algunos edificios destinados al funcionamiento de sus Oficinas. Junto con adoptar las medidas necesarias para hacer frente a estas pérdidas, el Directorio dispuso que se destinara el máximo de recursos crediticios a la zona devastada, a fin de aliviar, siquiera en parte, la aflictiva situación de las actividades de la producción y del público en general.

Ha expirado el período reglamentario de los Directores señores Oscar Dávila Izquierdo y Héctor Braun Guevara. Corresponde a la Junta nombrarles reemplazantes o reelegirlos.

Asimismo, corresponde a la Asamblea designar a las personas que deberán examinar las cuentas del Banco en el presente semestre.

El Directorio cumple, finalmente, con el grato deber de dejar testimonio de su reconocimiento a la Administración, jefes y empleados, por su eficiente colaboración.

Santiago, 1.º de julio de 1960.

ARTURO QUIROZ FITZSIMMONS Secretario, GUILLERMO CORREA FUENZALIDA Presidente

Continuation of balance sheet table: PASIVO Y SALDOS ACREEDORES (EXIGIBLE A MENOS DE 30 DIAS, EXIGIBLE A 30 DIAS O MAS, OBLIGACIONES CON BANCOS Y CORRESPONSALES, OTRAS CUENTAS DEL PASIVO, OTRAS CUENTAS DEL HABER, CAPITAL Y RESERVAS)

(2) Esta cifra comprende: Sector Público \$ 15.670.998,13, Sector Privado \$ 62.227.919,89, (3) Esta cifra comprende: Sector Público \$ 3.928.492,11, Sector Privado \$ 40.092.595,88

















Topán, el campeón en la pista

A voluntad cubrió 400 metros en 26" nos Aires. Montado por Jorge Castro pasó 400 metros en 26 segundos, siendo su jefe...

hijo de Espace Vital se mostró muy bien y al parecer no le afectó su viaje a Buenos Aires...

HIPODROMO CHILE. - Domingo 3 de julio de 1960

Table with columns for race name, distance, series, and participants. Includes 'PRIMERA CARRERA - 1.200 METROS - 2a. SERIE' and 'SEGUNDA CARRERA - 1.400 METROS - CONDICIONAL'.

sión favorablemente fue el de Grande Chance que con Aurelio Núñez en sus lomos cubrió 600 metros en 38 segundos...

PADELLA (L. A. Rojas), en 40. MISS ALASSO (R. Medel), en 38 3/5. GRANDE CHANCE (A. Núñez), en 38. ASTORIA (C. Sepúlveda), en 39 2/5. VAPOROSA (R. Medel), en 38 3/5.

400 METROS ANDREA (apredada), en 25 2/5. TOLPAN (J. Castro) en 26" a voluntad. SALDADO (C. Pezoa) en 25 3/5. NARIGÓN (E. Núñez); tn 25 3/5.

700 METROS ROYAL AFGHAN (E. Núñez), en 45. ALARIFE (L. Espinoza), en 25 3/5. ARLESIENNE (L. A. Rojas), en 46 2/5. QUELTHEUE (H. Pilar), en 44.

500 METROS PROFANA (E. Saavedra), en 22 3/5. LATINO (C. Pezoa), en 22. CHATEAU D'ANET (E. Núñez), en 22 3/5.

800 METROS DON FELIPE (H. Pilar), en 54. 1.000 METROS BULE (L. Espinoza) en 1.5. LORIGA (R. Montoya) y ENDIGADA (apredada), en 1.7. 2.5; Loriga por un cuerpo.

600 METROS LARAQUETE (E. Salas), en 39 1/5. LADY MONTEZ (A. Jaque), en 39 2/5. AIROSO (J. Escobar), en 39.

1.000 METROS BULE (L. Espinoza) en 1.5. LORIGA (R. Montoya) y ENDIGADA (apredada), en 1.7. 2.5; Loriga por un cuerpo.

FIGURAS DEL TURF. - Augusto Breque

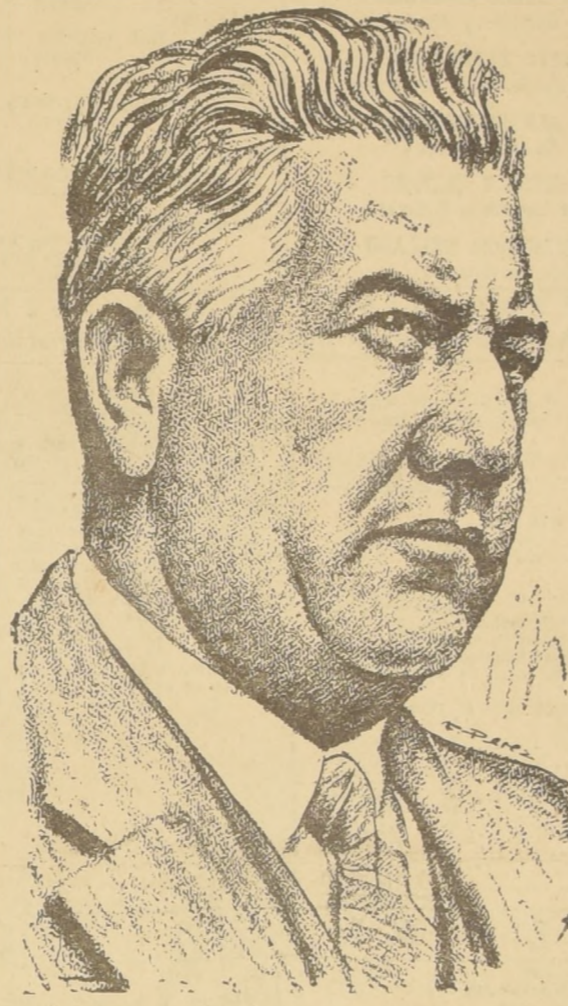

Augusto Breque pertenece a ese escaso núcleo de figuras del turf que permanecen incólumes ante cualquier cambio. Su modo de actuar ha sido siempre sobrio, eficiente y correcto...

CLUB HIPICO. - Domingo 3 de julio de 1960

Table with columns for race name, distance, series, and participants. Includes 'PRIMERA CARRERA - 1.300 METROS - 6a. SERIE' and 'SEGUNDA CARRERA - 1.300 METROS - SERIE "A" - CONDICIONAL'.

Table with columns for race name, distance, series, and participants. Includes 'TERCERA CARRERA - 1.300 METROS - SERIE "B" - CONDICIONAL' and 'CUARTA CARRERA - 1.600 METROS - 2a. SERIE'.

Table with columns for race name, distance, series, and participants. Includes 'QUINTA CARRERA - 1.300 METROS - SERIE "C" - CONDICIONAL' and 'SEXTA CARRERA - 1.600 METROS - LA SERIE - HANDICAP'.

Table with columns for race name, distance, series, and participants. Includes 'SEPTIMA CARRERA - 1.300 METROS - 2a. SERIE - HANDICAP' and 'OCTAVA CARRERA - 1.000 METROS - CLASICO "COMPARACION" - PESO DE REGLAMENTO'.

Table with columns for race name, distance, series, and participants. Includes 'NOVENA CARRERA - 1.300 METROS - A LAS 15 35 HORAS - CUARTA SERIE - HANDICAP' and 'DECIMOPRIMERA CARRERA - 1.300 METROS - A LAS 16 35 HORAS - QUINTA SERIE "B" - HANDICAP'.

Table with columns for race name, distance, series, and participants. Includes 'DECIMOTERCERA CARRERA - 1.300 METROS - A LAS 17 35 HORAS - QUINTA SERIE "A" - HANDICAP' and 'DECIMOCUARTA CARRERA - 1.300 METROS - A LAS 18 35 HORAS - QUINTA SERIE "A" - HANDICAP'.

Table with columns for race name, distance, series, and participants. Includes 'DECIMOCINCUENA CARRERA - 1.300 METROS - A LAS 19 35 HORAS - QUINTA SERIE "A" - HANDICAP' and 'DECIMOSEXTA CARRERA - 1.300 METROS - A LAS 20 35 HORAS - QUINTA SERIE "A" - HANDICAP'.

Table with columns for race name, distance, series, and participants. Includes 'DECIMOSÉPTIMA CARRERA - 1.300 METROS - A LAS 21 35 HORAS - QUINTA SERIE "A" - HANDICAP' and 'DECIMOACTAVA CARRERA - 1.300 METROS - A LAS 22 35 HORAS - QUINTA SERIE "A" - HANDICAP'.

Table with columns for race name, distance, series, and participants. Includes 'DECIMONOVENA CARRERA - 1.300 METROS - A LAS 23 35 HORAS - QUINTA SERIE "A" - HANDICAP' and 'DECIMOPRIMERA CARRERA - 1.300 METROS - A LAS 24 35 HORAS - QUINTA SERIE "A" - HANDICAP'.

Table with columns for race name, distance, series, and participants. Includes 'DECIMOTERCERA CARRERA - 1.300 METROS - A LAS 25 35 HORAS - QUINTA SERIE "A" - HANDICAP' and 'DECIMOCUARTA CARRERA - 1.300 METROS - A LAS 26 35 HORAS - QUINTA SERIE "A" - HANDICAP'.

Table with columns for race name, distance, series, and participants. Includes 'DECIMOCINCUENA CARRERA - 1.300 METROS - A LAS 27 35 HORAS - QUINTA SERIE "A" - HANDICAP' and 'DECIMOSEXTA CARRERA - 1.300 METROS - A LAS 28 35 HORAS - QUINTA SERIE "A" - HANDICAP'.

Table with columns for race name, distance, series, and participants. Includes 'DECIMOSÉPTIMA CARRERA - 1.300 METROS - A LAS 29 35 HORAS - QUINTA SERIE "A" - HANDICAP' and 'DECIMOACTAVA CARRERA - 1.300 METROS - A LAS 30 35 HORAS - QUINTA SERIE "A" - HANDICAP'.

Table with columns for race name, distance, series, and participants. Includes 'DECIMONOVENA CARRERA - 1.300 METROS - A LAS 31 35 HORAS - QUINTA SERIE "A" - HANDICAP' and 'DECIMOPRIMERA CARRERA - 1.300 METROS - A LAS 32 35 HORAS - QUINTA SERIE "A" - HANDICAP'.

Table with columns for race name, distance, series, and participants. Includes 'DECIMOTERCERA CARRERA - 1.300 METROS - A LAS 33 35 HORAS - QUINTA SERIE "A" - HANDICAP' and 'DECIMOCUARTA CARRERA - 1.300 METROS - A LAS 34 35 HORAS - QUINTA SERIE "A" - HANDICAP'.

Table with columns for race name, distance, series, and participants. Includes 'DECIMOCINCUENA CARRERA - 1.300 METROS - A LAS 35 35 HORAS - QUINTA SERIE "A" - HANDICAP' and 'DECIMOSEXTA CARRERA - 1.300 METROS - A LAS 36 35 HORAS - QUINTA SERIE "A" - HANDICAP'.

Table with columns for race name, distance, series, and participants. Includes 'DECIMOSÉPTIMA CARRERA - 1.300 METROS - A LAS 37 35 HORAS - QUINTA SERIE "A" - HANDICAP' and 'DECIMOACTAVA CARRERA - 1.300 METROS - A LAS 38 35 HORAS - QUINTA SERIE "A" - HANDICAP'.

MINISTERIO DE OBRAS PUBLICAS

Se avisa a los señores Contratistas que están realizando trabajos de rehabilitación y mejoramiento de obras con motivo del sismo en cualquiera de las Direcciones del Ministerio...

DIRECCION DE VIALIDAD

Se solicitan propuestas públicas para ejecutar la terminación del camino de Acceso de Santiago a la Carretera Panamericana Sector Puente Búnias a PUENTE Manuel Rodríguez...

DIRECCION DE ARQUITECTURA

Llamase a Inscripción Especial de Contratistas para la construcción de escuelas en las provincias de Concepción, Cautín, Osorno y Llanquihue...

DIRECCION DE OBRAS SANITARIAS

ALCANTARILLADO DE SANTIAGO: Comuna de Santiago, tercera y última etapa de la Población Buzeta...

AGUA POTABLE QUITRATUE

Instalación del Servicio, con presupuesto oficial de \$ 23.435.700. Los antecedentes podrán retirarse a partir del 8 de julio hasta el 11 del mismo mes.

MUEBLES DE OCASION CLUB AEREO DE CHILE ASAMBLEA GENERAL ORDINARIA. En conformidad a lo dispuesto por los artículos N.º 24 y 25 de los Estatutos, clíase a Asamblea General Ordinaria de socios en el Aeródromo "Eduardo Sánchez"...









**ENTREGA DE CERTIFICADOS A OBREROS.** En la tarde de ayer se efectuó en el salón de actos de ASIMET la entrega de certificados a los operarios que formaron parte de los cursos de formación profesional acelerada de los cursos "pilotos" estuvieron a cargo de la Misión de la OIT, que dirige Ángel Núñez Meléndez. Funcionaron bajo el patrocinio de la Universidad Técnica del Estado y se enseñaron dos ramos: ciclos de la construcción y costura industrial.

**TECNICO DE LA OIT EN ASIMET.** El ingeniero Antonio Llor García, de nacionalidad francesa, se encuentra en Chile colaborando con ASIMET en la preparación de los programas de formación profesional que auspiciará la Asociación de Industriales Metalúrgicos.

# Noticiario Metalúrgico

Estos programas comprenden la formación acelerada del adulto especializado y una proyección a un programa de aprendizaje. Los cursos, una vez organizados, se efectuarán en la Escuela de Quinta Bella, que mediante un convenio con la Fundación de Viviendas de Emergencia ha quedado a cargo de ASIMET. El señor Llor ha sido enviado expresamente por la OIT para colaborar con ASIMET, y permanecerá en Chile alrededor de dos semanas. En compañía de Emérico Frank, Jefe del Departamento Técnico de ASIMET, realizará una serie intensiva de visitas a industrias y de

reuniones que le permitan aplicar a Chile la experiencia que ha recogido en otros países. El señor Llor, que ha hecho estudios similares en diversos países y que ha organizado los cursos correspondientes en Buenos Aires y en el Ecuador, espera terminar en diez días más o menos su proyecto de programas de estudios para Chile.

■ Buscar los medios de dar publicidad al programa. Después de que haya elegido a la persona que va a dirigir el programa, delo a conocer. Promueva una reunión de sus directivos y hábleles de lo que proyecta hacer. Hágalos participar en el programa solicitando sus ideas y sugerencias. Usted necesita su entusiasmo y esfuerzos de cooperación combinados, en consecuencia, insista en que sus directivos de operación funcionen como parte de un conjunto.

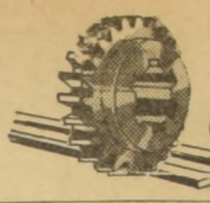

# Industria Metalúrgica



## Industria Metalúrgica se halla lista para el esfuerzo de la reconstrucción

Con su actual capacidad de producción, y dando trabajo a miles de chilenos más, puede satisfacer toda la demanda interna, ordinaria y extraordinaria, de los productos que fabrica

TRABAJANDO YA a su ritmo normal, la industrial nacional productora de hierro y acero sobradamente capaz, como decíamos, de cubrir toda la demanda interna de estos elementos, incluyendo los requerimientos extraordinarios ocasionados por las obras de reconstrucción que se emprenderán en el sur.

En los últimos años, Chile ha estado produciendo más hierro del que necesitaba su consumo interno, debiendo exportar entre el 30% y el 40% de su producción. Al aumentar el consumo interno, la industria siderúrgica nacional podrá, perfectamente, desplazar hacia el mercado nacional aquella parte de su producción que actualmente se vende en el exterior.

Además, la industria siderúrgica no está trabajando a plena capacidad, en razón de la ya mencionada poca demanda interna que la obliga a exportar.

Y aun en el caso que en los planes de reconstrucción del Gobierno se planteen para el futuro cifras de consumo de hierro y acero superiores a la actual capacidad de producción total de las empresas nacionales, éstas cuentan con programas de ampliación perfectamente estudiados y hasta en día realizados.

De esta manera, la siderurgia nacional —que consume materias primas esencialmente nacionales, como el mineral de hierro, el carbón, etc.— está en condiciones más que satisfactorias para hacer frente a toda la demanda que se le formule, incluyendo la derivada de un programa de reconstrucción y desarrollo del sur del país.

### SITUACION DEL RESTO DE LA INDUSTRIA METALURGICA

En las demás ramas de la industria metalúrgica nacional, como ser las que producen maquinarias y herramientas para otras actividades productoras, las que fabrican ar-

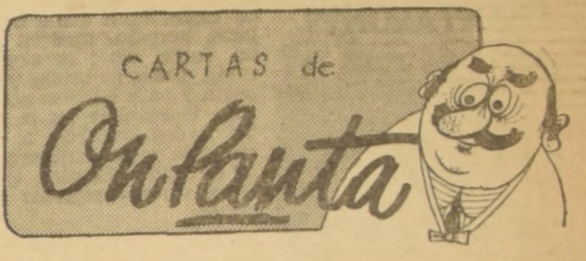

**CARTAS de On Panta**

Mi apreciado Director: Mire, señor, no crea Ud. que por ser de por acá no recibo revistas extranjeras. Yo tengo una biblioteca ambulante en mi casa que está formada por mi hijo, que es recontra letrado, y está inscrito a todas las cosas nuevas que se inventan por gerentes. Aquí le llegó el otro día no más, una publicación de los Estados Unidos, que se llama, perdiendo la palabra, nada menos que "The Metalworking Weekly". Es la revista de los países gruesos de la metalurgia yanqui. ¿Y sabe lo que dice su dire en el etorial...? Que un día se pusieron a almorzar, y el primero de los invitados llegó con atraso porque el auto, una maravilla hecha en Estados Unidos, estaba malo. El otro llegó atrasado porque acá que el lavaplatos, otra maravilla, le había inundado la casa... Los demás contaron cosas parecidas. Resulta: todos decían que too lo hecho en casa era malo. El dire de la revista se pregunta: "¿verdad o mentira?" Yo le contestaría: en todas partes se cuecen habas. Allá están descontentos con su industria. ¿Y por qué nosotros vamos a preferir lo que viene del extranjero? Le repito: en todas partes se cuecen habas. Y cuando tenga que comprar una lavadora pa' mi mujer, que ya se cree parcelera progresista, lo rejuero que le compraré una "made in Chile", y así con lo demás.

Recomiéndele a ASIMET, en mi nombre, que compre el "Metalworking Weekly" y haga poner en chileno su etorial y lo publique en su revista.

Lo saluda su compadre,

PANTALEON CONTRERAS

des que se darán a la reconstrucción. Importante es señalar, además, que las industrias metalúrgicas están a disposición de quienes necesitan sus productos, directamente en la zona respectiva, sin que sean indispensables los servicios de intermediarios.

## Técnicos Japoneses comprobaron ventajas de estructuras metálicas

### Reunión de mesa redonda con los profesores de la Universidad de Tokio

Tres profesores de la Universidad de Tokio, los señores Ryutaro Takahashi, Hajime Umamura y Takeo Wtanabe, integrantes de la misión japonesa que vino a Chile a estudiar los efectos de los últimos terremotos, celebraron, antes de su regreso a su país, una larga entrevista con personajes del Instituto Chileno del Acero, ICHA. Por esta entidad asistieron los señores Fernando Aguirre, Director Gerente; Luis Crisosto, Director de la Escuela de Ingeniería y jefe de la Sección Estructuras de ICHA; Salvador Lluch, Director del Departamento de Investigaciones Tecnológicas de la Universidad Católica y Subgerente de ICHA; Arturo Morales, Ingeniero jefe del Laboratorio de Mecánica de Suelos de la Universidad Católica, y los ingenieros Francisco Carvajal, Carlos Wiegand y Víctor Pérez, de ICHA.

En esta reunión de mesa redonda se analizaron las tec-

de que tiene poca resistencia, caso muy corriente en las zonas devastadas.

Al término de esta fructífera reunión se acordó mantener un permanente contacto posterior entre la Universidad de Tokio y los organismos nacionales representados en esta entrevista.

El Instituto Chileno del Acero es una entidad de investigaciones tecnológicas y económicas, sin propósito alguno de lucro, que ha sido formada por CAP, ASIMET, la Cámara de la Construcción y AS-FACO, para promover el mayor y mejor consumo de productos de acero en Chile.



**VICEPRESIDENTE**— Germán Pico Cañas, el destacado industrial, hombre de negocios, publicista y economista, ha sido designado vicepresidente de la Asociación de Industriales Metalúrgicos. El señor Pico Cañas es presidente de la Compañía de Productos de Acero "Compac S. A.", y desempeña el cargo de director de ASIMET. El señor Pico Cañas ha sido Ministro de Estado y fue vicepresidente ejecutivo de la Corporación de Fomento de la Producción.

## Vuelve a los hogares chilenos la famosa máquina de lavar alemana

# Miele

Producto de Miele-Werke AG, Westfalia, Alemania

EN TODD EL MUNDO

Preferida en 75 países.

- Calienta el agua mientras lava.
- Imita el movimiento de las manos.
- 30 kilos de ropa en 1 hora.
- Tamaño adecuado para cualquier sitio.
- Bomba de agua para vaciado a nivel superior.
- Fácil de transportar.

Véala en los mejores negocios del ramo.

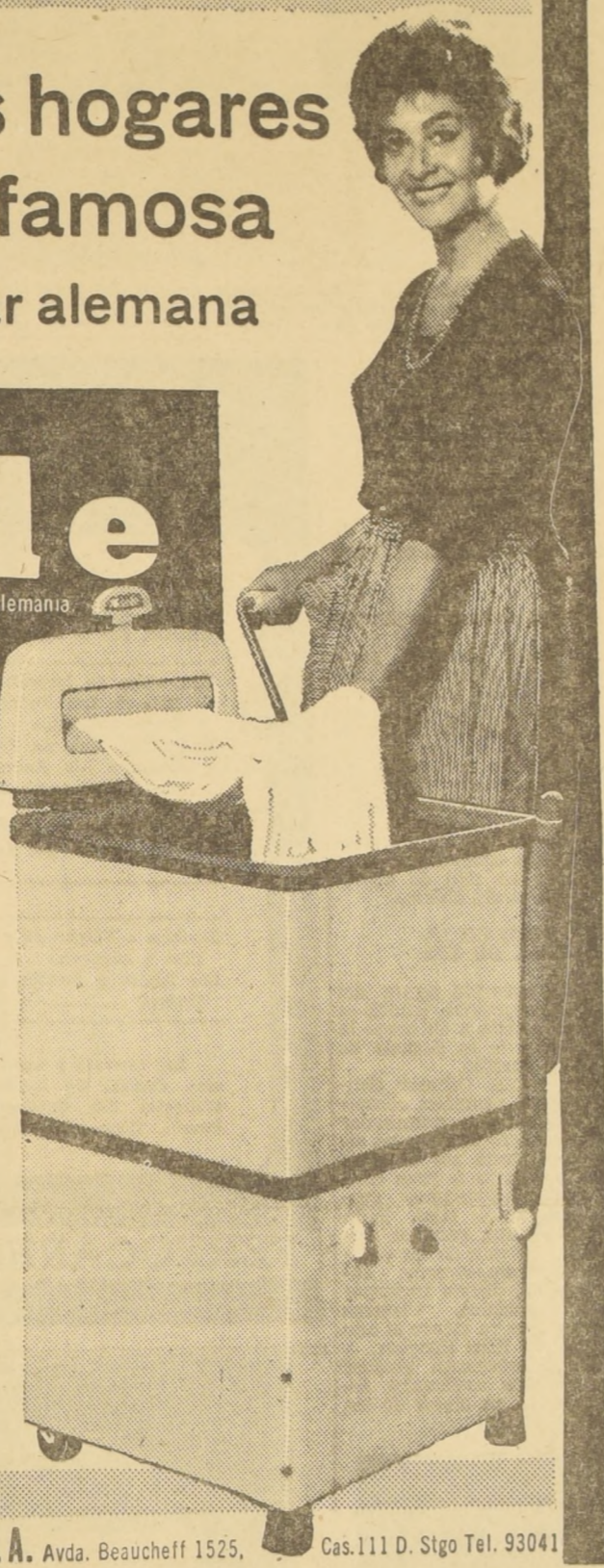

Cía. Comercial Interamericana S. A. Avda. Beauchef 1525, Cas. 111 D. Stgo Tel. 93041



## Esta es la más amplia línea transistorizada de Chile, ¡y claro es...



# RCA VICTOR

Radios a Transistores—Miniaturizados—Portátiles—Funcionan a pilas • EXCELENTE RENDIMIENTO BAJO PRECIO • GRATOS COMPAÑEROS PARA TODA HORA Y TODO LUGAR CON LAS GARANTIAS DE RCA LA MARCA DE MAYOR CONFIANZA EN ELECTRONICA

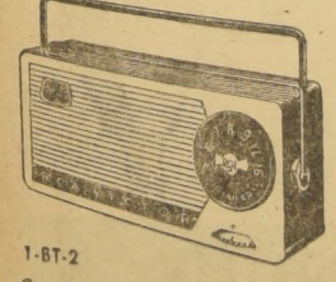

1-BT-2 Con Cargador de Batería

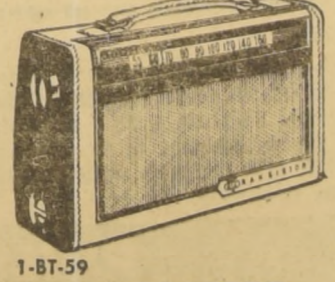

1-BT-59 GLOBE-TROTTER De gran Potencia



AB-160 VICKY De Bolsillo

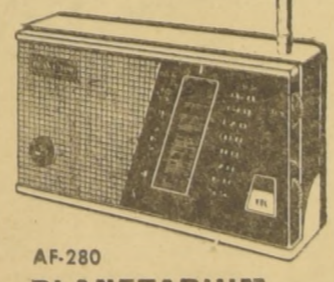

AF-280 PLANETARIUM Onda Corta y Larga



**DIRECTOR**— Flavián Levine Bawden, gerente general de la Compañía de Acero del Pacífico, ha sido designado director de la Asociación de Industriales Metalúrgicos. El señor Levine es actualmente director del Banco Central y profesor de la Escuela de Economía de la Universidad de Chile. Su personalidad es ampliamente conocida en los medios económicos y de la producción nacional.

### ASIMET

—Asociación de Industriales Metalúrgicos—

Esta institución reúne a más de 300 industrias que trabajan los metales, abasteciendo a todas las demás industrias y dando ocupación a alrededor de cien mil técnicos, empleados y obreros.

Para un mejor porvenir, necesitamos una industria metalúrgica más fuerte. Con este objeto trabaja ASIMET, con la cooperación de todos sus asociados.

**ASIMET**  
MONEDA N.º 759,  
CASILLA 3636  
SANTIAGO

## ¿SABE UD. QUE ES SABIMET y que servicios presta a la INDUSTRIA METALURGICA?

- SABIMET es una Sociedad Anónima, creada por ASIMET para abastecer a los industriales metalúrgicos; es la Sociedad Abastecedora de la Industria Metalúrgica.
- SABIMET ofrece especiales condiciones de venta a los miembros de ASIMET y a los accionistas de la Sociedad.
- SABIMET dispone de un amplio stock de materias primas, materiales y productos nacionales e importados para entrega inmediata.
- SABIMET ha inaugurado un nuevo servicio: sus remates periódicos de materiales. Lo que ocupa inútil espacio en una fábrica, puede servir a otra que lo adquirirá en estos remates.

Antes de hacer sus adquisiciones de materias primas, materiales y productos para su fábrica,

CONSULTE A **SABIMET**  
SANTA ROSA 2305 — FONONO 52448  
SANTIAGO

# Totalmente refaccionado abre su nueva temporada Hotel Portillo

El Hotel Portillo, en manos de su arrendatario, Sr. Jorge Petrinovic, ha sido totalmente remozado en sus fachadas; se ha estucado y pintado enteramente. Sus interiores se han refaccionado en gran parte, dejando para el término de la temporada sólo el arreglo de algunos detalles que por falta de tiempo no fue posible reparar.

Además, los señores pasajeros podrán disfrutar en

**"PANTALONES de SKI"**

PARA DAMAS CABALLEROS Y NIÑOS

GABARDINA AFRANELADA Y EN STRECH EN TODOS COLORES

SOLAMENTE DEL ESPECIALISTA

**Leo Schanz**

MERGED 535 - TEL. 31602

el interior del Hotel, durante las horas en que no es posible esquiar, de un variado programa de juegos de salón, tales como billar, billa, pimpon, ajedrez, domino, dama, etc.; se organizarán mesas de bridge y canasta y para quienes no deseen trasnochar en la noche, tardes bailables a cargo de la prestigiada orquesta de Isidro Benitez, quien lleva varias sorpresas musicales.

La cancha de patinaje sobre hielo será con toda seguridad, un lugar de entretenimiento, no sólo para

El nuevo administrador, Sr. Kurt Schwarz, reconocido por su experiencia en el ramo hotelero, será con toda seguridad un factor importante en la atención de los pasajeros. Se ha dispuesto lo necesario para que los clientes gocen de un buen servicio de cocina, con menú convenientemente seleccionado y una completa lista de extras.

quienes practiquen el deporte, sino como espectáculo.

El señor Petrinovic, que ha sido gran aficionado a los deportes de invierno, tiene gran interés en ofrecer a los clientes del Hotel toda clase de comodidades y momentos de esparcimiento; ha dispuesto que semanalmente se organicen competencias entre los pasajeros, que serán dirigidos por los miembros de la Escuela de Ski, que como es de conocimiento público, estará a cargo de Othmar Schneider, prestigiado de-

portista de fama mundial. Para estas competencias se dispondrá de novedosos premios que serán distribuidos por categorías.

A fin de que en estas competencias internas pueda participar el mayor número posible de aficionados, habrá facilidades especiales para subir por el fin de semana, de viernes a domingo.

Como de costumbre, el Hotel dispondrá en su temporada de 1960, de un prestigioso cuerpo de médicos, que se turnarán para prestar sus servicios en la Clínica y, particularmente, a los pasajeros.

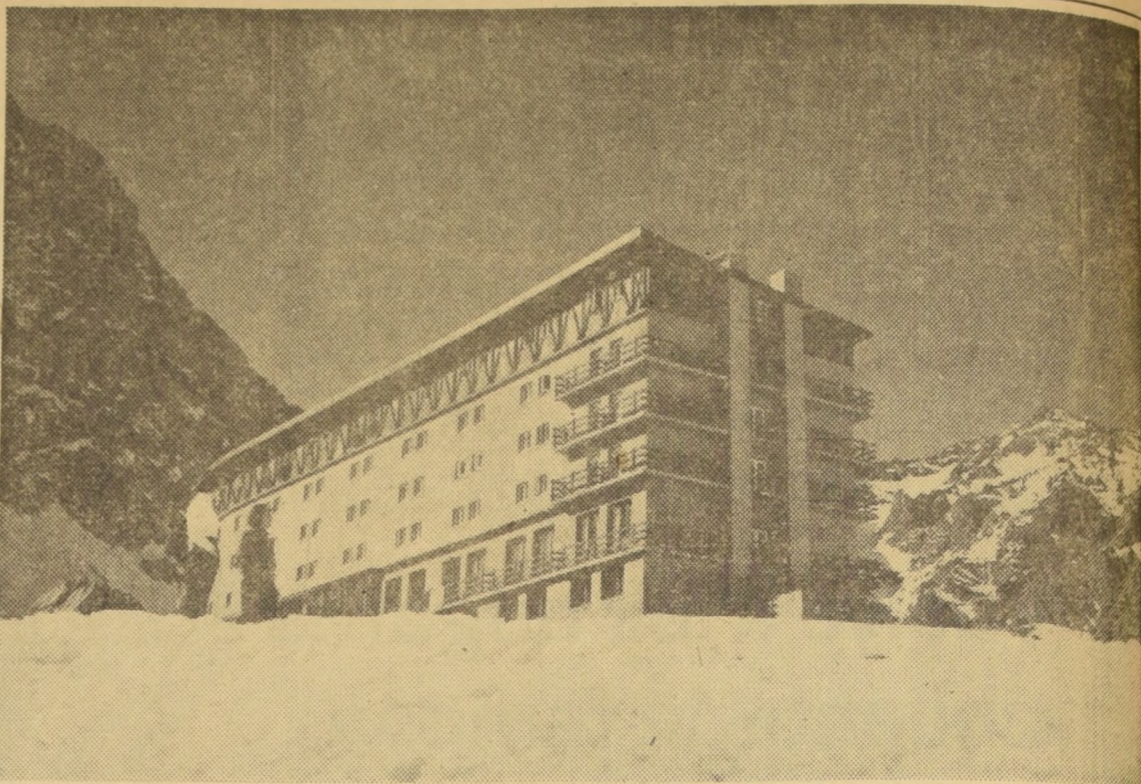

EL HOTEL PORTILLO — La imponente fachada del Hotel Portillo, centro de las principales actividades deportivas de invierno, se presenta abierto para la temporada de este año. Interés ha despertado la inauguración que se efectuará hoy de este tradicional sitio de esparcimiento para los amantes del deporte blanco.

# HOTEL PORTILLO

## INAUGURA LA TEMPORADA DE SKI HOY

Piezas Singles y dobles c/baño  
Andariveles de Silla y de Arrastre  
Cancha de patinaje en hielo  
Cine-Boite  
Entretenciones

Orquesta  
ISIDRO BENITEZ

Administrador  
KURT SCHWARZ

Escuela de SKI  
OTHMAR SCHNEIDER

El tren saldra hoy de Los Andes a las 15 P.M.

Reservas en sus nuevas oficinas:  
AGUSTINAS 1235, 6º PISO, TEL. 84520

OBRA Y REMIENDOS EN GENERAL

TALLERES GRAFICOS "LA NACION"

AGUSTINAS 1269

### Tradicional competencia por copa "Inauguración Portillo" se efectuará esta semana

Interés por el torneo que se realizará a fines de semana

La XII edición de la ya tradicional competencia por la "Copa Inauguración", Portillo, que se viene efectuando desde 1949, tendrá lugar este fin de semana en esas canchas, dándose así comienzo a la temporada de ski de 1960, que, por falta de nieve, ha sido atrasada considerablemente, impidiendo, incluso, los normales entrenamientos que necesitan hacer los competidores.

El Ski Club Portillo, organizador de esta prueba, que consiste de un Slalom Gigante para corredores de primera categoría, ha invitado a los mejores exponentes del ski nacional, figurando entre ellos, los hermanos Vera y Boher, Francisco Cortés, Augusto Tagle, Jaime Braun, y otros.

Las autoridades de la carrera han sido designadas, habiendo quedado encargado del trazado de la pista, Othmar Schneider, director de la Escuela de Ski de Portillo, y los señores Osvaldo Larraín, árbitro general, y Héctor Belledonne, comisario de la prueba.

Entre los aficionados al deporte blanco ha causado mucho interés este primer cotejo de nuestros mejores valores, los que reflejarán las enseñanzas adquiridas en la jira que hicieron en

febrero pasado por Estados Unidos. Además, tomarán parte en la competencia, los austriacos Egon Zimmermann y Clemens Hutter, integrantes de la Escuela de Ski de Portillo Arturo Hammersley, ganador de esta Copa en varias oportunidades; Hernán Oelkers, Canuto Errázuriz y Darko Flveric, poniendo así una nota emotiva a esta competencia, que siempre ha sido de atracción en el ski chileno.

#### DIRECTOR DE LA ESCUELA DE SKI

Una conocida figura del ski internacional, tendrá esta temporada a su cargo la dirección de la Escuela de Ski de Portillo.

En efecto, Othmar Schneider, ex campeón olímpico de slalom, y entrenador del equipo de su país, ha sido contratado por el Hotel Portillo, junto a otros connotados instructores austriacos, entre ellos, Egon Zimmermann, ganador sorpresivo de una de las principales competencias europeas del último invierno; Han Woldrich, Clemens Hutter, que ya estuvo el año pasado, y Emo Henrich. A ellos se agregarán algunos instructores nacionales es-



CENTRO DE RECREACION INFANTIL.— Con la apertura del Hotel Portillo, que se efectuará hoy, se inaugura también la temporada de recreación para los niños, que en subido número llegan con sus padres al lugar. En el grabado, un grupo de niños, futuros esquiadores del país, se preparan para iniciar sus actividades. El lugar se presta para la recepción de numerosos niños que concurrirán a pasar allí sus vacaciones de invierno.

## Trenes excursionistas a PORTILLO

Se ha inaugurado el servicio de trenes excursionistas a Portillo, que será atendido por automotores que circularán los días MARTES y SABADOS, con el siguiente itinerario:

IDA.—Sale de Mapocho y Puerto ...	7.45 horas
Sale de Los Andes .....	11.08 "
Llega a Portillo .....	12.50 "
REGRESO.—Sale de Portillo .....	15.50 horas
Llega a Los Andes .....	17.08 "
Llega a Mapocho y Puerto .....	21.10 "

VALORES DE PASAJES, INCLUIDA RESERVA DE ASIENTOS

	ENTERO	MEDIO
Santiago o Valparaíso a Portillo o viceversa .....	\$ 5.500.—	\$ 2.875.—
Los Andes a Portillo o viceversa .....	4.750.—	2.500.—

Las reservas y ventas serán hechas en la Oficina Central de Informaciones, Avda. Bernardo O'Higgins 853, Santiago; Oficina Informaciones Puerto, Transandino Los Andes y Portillo.

**FERROCARRILES DEL ESTADO**

Para un hombre como usted

tiene que ser 'Philishave'

Ud. tiene mentalidad moderna. Le gusta que las cosas se hagan suavemente pero con rapidez y eficiencia.

A Ud. le gustará PHILISHAVE porque su acción rotatoria afeita los pelos en cualquier dirección que crezcan. Afeita más al ras y más veloz, confortable y suavemente. Es por esto que PHILISHAVE es la máquina de afeitar que más se vende en el mundo.

**PHILIPS PHILISHAVE**

Construida para la Era del Jet

INSTITUTO DE EXTENSION MUSICAL Orquesta Sinfónica de Chile 9.º Concerto de la XIX Temporada Oficial HOY VIERNES, 1.º DE JULIO, A LAS 19 HORAS TEATRO ASTOR

LA PERGOLA DE LAS FLORES!! GABRIELA MONTES ofrece una creación notable en "La Pergola de las Flores", la comedia musical más comentada y taquillera de todos los tiempos.

CANTA ESTA NOCHE EN BENEFICIO AL SUR. Esta noche, a las 22 horas, tendrá lugar en el Teatro Astor el gran festival artístico de beneficio para los damnificados del Sur.

Hoy, única función de "Parejas de trapo". Vermut 19 hrs. CRISTINA LARRAIN DE MERICET es el nombre del aristocrático personaje que Fanny Fischer interpreta en "PAREJAS DE TRAPO".

ILUSTRE MUNICIPALIDAD DE SANTIAGO TEATRO MUNICIPAL ORQUESTA FILARMONICA DE CHILE HOY, A LAS 19 HORAS 8º Concerto de Abono Director: GUSTAV KONIG Solista: ELIANE RICHEPIN

HOY WINDSOR IMPERIO 3-645-10 PM. 3.15-7.15-10 PM. Extremo!

EL MILAGRO (THE MIRACLE) CARROLL BAKER · ROGER MOORE · WALTER SLEZAK VITTORIO GASSMAN · KATINA PAXINOU · FRANK BUTLER WARNER BROS. MAYORES DE 14 AÑOS

Lucho Gatica visita hoy "Cine Al Día" Lucho Gatica, el astro indiscutible de la canción popular, será entrevistado hoy, a las 15 horas, en el programa "Cine al Día".

HOY: TIVOLI 2ª. SEMANA

¡DIVERTIDÍSIMA! una aventura como jamás sucedió Walt Disney EL PERRO HUMANO Fred MacMURRAY Jean HAGEN

AVISOS ECONOMICOS \$ 25 LA PALABRA "LA NACION"

MIRILLA INDISCRETA POR Maureen D'HOLYWAY Encontrándose en una tienda, a Lucille Ball le llamó la atención una muchacha de 19 años, por su aspecto y su manera de andar.

BANDERA LAS LILAS HOY JOHN GREGSON PEGGY CUMMINS DONALD SINDEN NADIA GRAY MAURICE DENHAM RICHARD WATTIS

Camarote Indiscretos De la novela de RICHARD GORDON EASTMAN COLOR Conduce JOHN WOTING

Hoy Astor 22 horas Lucho Gatica BENEFICIO DAMNIFICADOS Localidades agotadas

Teatro SATCH Compañía de Comedias Cómicas LUCHO CORDOBA Presenta ESTRENO EXCLUSIVO EN CHILE LA COMEDIA DEL AUTOR DE LOS GRANDES EXITOS

"MAMÁ CLAUDIA SE VA..." Ella los ama... Ella vivió sólo para amar y servir a su prójimo, pero el anhelo de su tolerancia rebasó, arrestrando un torbellino de arrepenimientos...

TEATROS ANTONIO VARAS (Morandé 25, teléfono 61200) - Instituto del Teatro. V. Parejas de trapo. CARLOS HENRIQUEZ (Amunátegui 31, teléfono 88959) - V. La perla de las flores.

PELICULAS DEL MOMENTO "MEMORIAS DE UNA ADOLESCENTE" (Europa Films) - Inquietudes y picardías de una jovencita. Romy Schneider, Carlos Thompson. (Central) - "ESCLAVOS DEL DEBER" (Columbia) - Acción y aventuras.

AVISOS ECONOMICOS \$ 25 LA PALABRA "LA NACION" 2ª. SEMANA

GUIA DEL ESPECTADOR J. de Dios, teléfono 43116. - M. V. y N.: Camarotes Indiscretos. LIDO (Huérfanos 680, teléfono 34366) - M. V. y N.: Los amantes de París.

PROXIMOS ESTRENOS "LAS CINCO MONEDAS" - Será exhibida próximamente en la pantalla del Rex el film en tecnicolor de la Paramount "Las Cinco Monedas".

La otra cara del cable

UN BESO UN POCO CARO: LE COSTÓ AL GALAN 500 LIBRAS ESTERLINAS. LONDRES.—(ANSA).—Gerald Selby, de 29 años...

BRASILIA.—(ANSA).—Todo el mundo habla de la maravilla de Brasilia, menos el diputado federal Aloisio Nono...

Se premio en Rimini a las mejores camareras de avión.—RIMINI.—(ANSA).—Acaba de llevarse a efecto en esta ciudad la distribución de premios...

El famoso espía Cicerón entregó informaciones tan valiosas que los nazis no le quisieron creer

LOS ALEMANES LE PAGARON, CASI SIEMPRE, CON BILLETES FALSOS.—SE DICE QUE EL MISMO "CICERON" ASESORO UNA PELICULA SOBRE EL.

Por el coronel JOHN BAKER WHITE, del Servicio Secreto Inglés. (Exclusivo de EUROPA PRESS para LA NACION)



El Comandante en Jefe de Oriente Medio, Mariscal Sir Henry Maitland Wilson, dirigió su mirada a los tres oficiales sentados frente a él...

que nadie tomara las más elementales precauciones, y según parece, a nadie se le ocurrió investigar de cerca al ayudante de cámara del Embajador inglés...

PALABRAS CRUZADAS

Crossword puzzle grid with numbers 1-36.

- HORIZONTALES: 1.—Prep. insep. que denota antelación. 2.—Lupia, masa de hierro candente...

- SOLUCIÓN DEL PUZZLE ANTERIOR: MARABU, ANIBAL, ATABAL, CETONA, LATINA, MIVETAN, ACOTEN, MORADO, CANORA, ASAROS, CAR, SATINAR, NO, UNO, AR, POROTOS, OC, CURARA, AFILNCO, AMORAL, SICIAL, BASAN, SICAL, ANADES, LIATON, DOLOSO, MOROSO.

UNA LLAMADA A LA PUERTA DE LA EMBAJADA

En la noche del 26 de octubre de 1943, Herr Albert Jenke, primer secretario de la Embajada alemana en Ankara, se disponía a acostarse cuando oyó que llamaban a la puerta principal...

LA OFERTA

Moyzisch llegó a toda velocidad y escuchó con asombro lo que el visitante nocturno ofrecía. El hombre misterioso declaró que a la sazón disfrutaba el empleo de ayudante de cámara del Embajador inglés...

"CICERON" DEMUESTRA LO QUE VALE

En esa entrevista, "Cicerón" hizo entrega, en el cuarto de herramientas de la Embajada alemana, de dos rollos de película. Su contenido demostró hasta la saciedad que "Cicerón" era un espía extraordinario...

- 6.—Asidero. 7.—Polvo que resulta de la disgregación de las rocas. 8.—Acción de gritar. 9.—Montaña de Grecia, al S. de la península de Salónica. 10.—(Manuel), virrey del Perú, de 1762 a 1776. 11.—Adivinanza, cosa que se da a acertar (Pl.). 12.—Que no es noble. 13.—Tiempo, periodo. 14.—Cerebro (Pl.). 15.—Juntar, enlazar. 16.—Luz del día, antes de salir el sol. 17.—Planta liliácea, de flores blancas olorosas. 18.—(Cabo de) cabo de la prov. de Murcia, cerca del Mar Menor. 19.—(La), prov. de la República Argentina. 20.—De precio elevado. 21.—Hablar en público. 22.—Perro. 23.—Dios de los musulmanes.

EL PLAN DE INVASION

Entre el material entregado por "Cicerón" figuraban informes secretos sobre las conferencias de El Cairo y Teherán, los preparativos aliados para la invasión de Europa...

LA TREMENDA EQUIVOCACION DE LOS ALEMANES

Pero en Berlín veían las cosas de forma muy diferente. Por un lado, tanto Ribbentrop como el Ministerio de Asuntos Exteriores creían en la autenticidad de los documentos...

BILLETES FALSOS

Los alemanes, por otra parte, se portaron bastante mal con "Cicerón". Casi todos los billetes de banco que le entregaron estaban falsificados. En realidad, habían sido fabricados por el Nachrichtenamt...

¿ERA "CICERON"?

La historia de "Cicerón" tuvo una continuación muy curiosa. Cuando se estaba rodando en Estambul la historia del famoso espía —película que tuvo gran éxito en todo el mundo—, se presentó ante el director de producción un hombre que afirmaba ser el propio "Cicerón"...

Así Atendemos al Público CHILECTRA da explicaciones sobre interrupciones recientes

Nota que nos envió el presidente de la Cia.

Con respecto a las interrupciones recientes en el suministro de electricidad, hemos recibido la siguiente nota firmada por el señor Arturo Aldunate Ph., presidente de Chilectra: "En algunas publicaciones hechas por ustedes se han recogido quejas de clientes de nuestra Compañía por las interrupciones del servicio eléctrico que han sufrido durante las últimas semanas."

INTERRUPCION EN SUMINISTRO DE ELECTRICIDAD

Agradecemos a Ud. haber enviado en ese diario, a la presente, una nota que nos permite dar a conocer a las autoridades competentes que esta interrupción de servicio eléctrico se produjo en la noche del día de hoy, a las 8:10 horas, y sin mediar aviso alguno...

Como nos es imposible contestar directamente a los reclamantes ya que, en muchos casos, no han dado sus nombres y en otros no conocemos sus direcciones, he creído del caso dar por intermedio de esta carta una explicación para ellos y para quienes han sufrido molestias por este motivo.

Desgraciadamente, los ruidos sísmicos del Sur afectaron algunas de las plantas e instalaciones de la Empresa Nacional de Electricidad, ENDESA, de la cual recibimos una parte importante de la energía eléctrica.

EN NOTA FIRMADA por el señor Arturo Aldunate Ph., presidente de la Cia. Chilena de Electricidad Ltda., se registran nuevas explicaciones, que tienen el carácter de oficial, respecto a las recientes interrupciones en el suministro de electricidad.

Cartas al Director

Servicio de buses a la Población El Carmen

Muchos miles de pobladores le agradecerían si usted tuviera la bondad de hacer publicar nuestra justa protesta por una medida que piensa tomar la Dirección de la E.T.C.E. de cambiar el actual recorrido de los buses número 37 Ovalle-Población El Carmen...

Amables frases de Chilectra

La página 79 de la Guía de Teléfonos vigente tiene un aviso de la llamada "Compañía Chilena de Electricidad Ltda." en el cual figuran estas amables frases: "En cualquier momento, a cualquiera hora, siempre hay un teléfono por el que me será muy grato atenderlo. Ya sabe que estoy a sus órdenes."

TARZAN



Por Edgar Rice Burroughs



RAMONA



POR JORGE PALACIO

