

Barcelona viene a jugar con Colo Colo

El equipo de primera división del Club Barcelona, frecuente campeón del torneo español y finalista de la Copa de Europa de Clubes Campeones, jugará el 12 de mayo próximo con Colo Colo.

El secretario de la entidad catalana, Arturo Martí Cot, quien trae autorizaciones especiales para contratar los partidos que abarcará la gira por cancha sudamericana, cuyo comienzo está fijado para días después de la disputa

de la final de la Copa, frente a Benfica, el miércoles venidero. Tras su llegada, Martí Cot visitó la secretaría de Colo Colo, donde quedó concretada anoche la actuación del equipo del martes próximo.

Las autoridades de los albos invitaron a Martí para que presencie el encuentro que sostendrá mañana con O'Higgins en Rancagua. El dirigente catalán seguirá viaje a Chile el martes próximo.

LA NACION

AÑO XLV — SANTIAGO DE CHILE, SABADO 27 DE MAYO DE 1961 — PRECIO: E\$ 0.05 — N.º 15 879

Edición de 18 páginas — En dos secciones	
Crónica, Págs. 1, 2 y 3	Deportes, Págs. 11 y 12
Política, Págs. 4 y 5	Hípica, Págs. 13 y 14
Relaciones, Págs. 6 y 7	Gremios, Págs. 15 y 16
Cámara, Págs. 8 y 9	CORFO, Págs. 17 y 18
Cables, Págs. 10 y 11	Teatros, Págs. 19 y 20
Artículos, Págs. 12 y 13	Gran Fondo, Págs. 21 y 22
Comentarios, Págs. 14 y 15	Comercio, Págs. 23 y 24
Económicos, Págs. 16 y 17	

Sea HOY

CONVENIO: El Ministro de Obras Públicas, Ernesto Pinto Lagarrigue, finiquitará en Estados Unidos el préstamo de 20 millones de dólares para la construcción de caminos transversales en la zona damnificada. Viajará a USA entre el 8 y el 8 de junio próximo. (Pág. 2)

FUTBOL: Internazionale pagó 550 mil dólares por el pase del insider del Barcelona Luis Suárez. (Pág. 12)

LECHE: Los niños precisan leche entera, que actualmente no están recibiendo. Informe de pediatras chilenos. (Pág. 2)

EICHMANN: A golpes mató Eichmann a un niño judío húngaro. La víctima, de 16 años, había sido acusada de robar cerezas en el jardín del ex coronel nazi. (Pág. 8)

UN DOMINGO CON

● Buen humor... ● AVENTURAS PARA LOS CHIUQUILLOS... ● Lectura provechosa con las mejores firmas de Chile y del extranjero, en artículos sobre Política Internacional, Arte, Literatura y Magazine... ● TEMAS DE INTERES PARA LAS DUEÑAS DE CASA... ● Páginas cruzadas para el aburrimiento... ● Y UN EMOCIONANTE CUENTO POLICIAL...

EL SUPLEMENTO DOMINICAL de LA NACION

Lea mañana, en sus páginas, entre otras cosas:

EL ARTE

Teoría del Alfiler, por ALEJANDRO CASO-NA.
José Zapiola y el Costumbrismo, por CARLOS DROGUETT.
Escaparate de Libros, por el crítico literario HERNAN DEL SOLAR.

LA POLITICA INTERNACIONAL

● Toynbee y el Entender del Mundo, por RAMON SENDER.
● Historia Soviética con Nuevo Ropaje, del "Times", de Londres.
● El Maquinismo y el Desempleo, por MARCEL SALIGNAC.
● La Entrevista de Kennedy y Khrushchev, por LUIS DE ZULUETA

EL MAGAZINE

● "La Avispa Mensajera", cuento policial por SYBIL HORE.
● La Semana Científica, con las últimas novedades en el mundo de la ciencia y la técnica, por el Dr. FERNANDO CASABELLAS.
● La Inventiva Esquimal, por W. K. MAYO.

Y PARA LOS NIÑOS

● y también para los grandes;
● Historietas Ilustradas: El Pato Donald, Dick Tracy, El Chiquito Abner, la tira educativa "Aunque Parezca Raro", Jane Ardel y... Tarzán.
● Y para el futuro artista: El Dibujo para Colorear, con un escudo de premio al vencedor.

SUPLEMENTO DOMINICAL de LA NACION

S. E. felicitó a nuevo Arzobispo de Santiago

El Presidente de la República envió al nuevo Arzobispo de Santiago, Monseñor Raúl Silva Henríquez, la siguiente nota, en que le expresa su "más entusiasta felicitación" y le agradece el telegrama que le envió en el prelado con ocasión de su designación.

Llega hoy

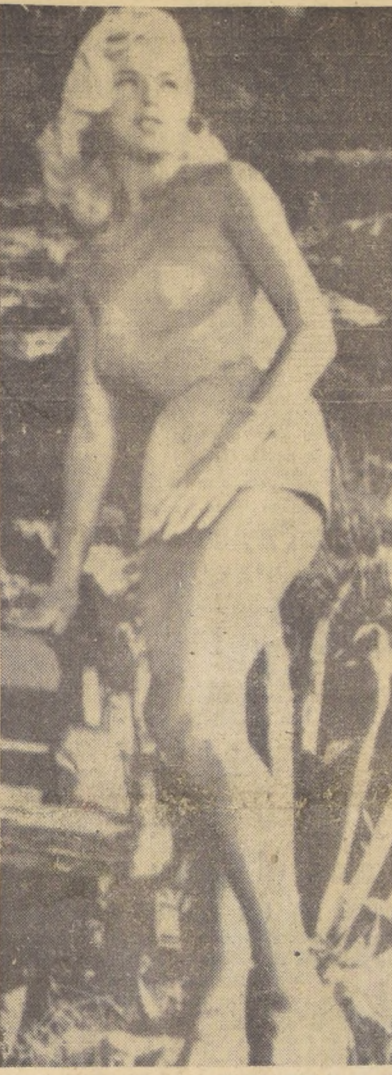

DIANA DORS.— La actriz y cantante inglesa, llamada la Bomba H, llega hoy. (INFORMACION PAG. 16)

Tendremos faisanes en el Norte

CHUQUICAMATA.— El Club de Pesca y Caza de Chuquicamata recibió desde los Estados Unidos una partida de huevos de patos cabeza verde, gansos podomónicos y faisanes, los que serán incubados en la planta avícola "Colque".

URGENCIA PARA DEROGACION DE CONSEJERIAS PARLAMENTARIAS

Proyecto de ley, con respaldo del Ejecutivo, se inició en el Senado. Mediante una moción, suscrita por los senadores Ulises Correa, Luis Felipe Letelier y Fernando Alessandri, los partidos Conservador, Liberal y Radical, iniciaron ayer en la Cámara Alta un proyecto de ley que deroga la Ley que creó las Consejerías Parlamentarias, y todas las demás disposiciones vigentes sobre la misma materia.

7.300 millones de dólares prestarán los EE. UU. a los países subdesarrollados

WASHINGTON, 26 (UPI).— El Presidente Kennedy pidió hoy al Congreso la aprobación de un nuevo plan de ayuda al extranjero a largo plazo, que pone este programa bajo la jurisdicción de un solo organismo y permite al Gobierno obtener 7.300 millones de dólares en un término de cinco años para hacer préstamos a países subdesarrollados.

SE APUESTA EN LONDRES: ¿HOMBRE O MUJER EL HIJO DE MARGARITA?

LONDRES, 26 (UPI).— La Princesa Margarita y su esposo, Antony Armstrong Jones, partieron esta noche de Londres para pasar un tranquilo fin de semana en el campo, lejos del tumulto provocado en Londres por el anuncio oficial de que esperan un hijo para fines de año.

UTILIDAD PATRONAL PARA IMPULSAR EL PLAN HABITACIONAL

El Presidente de la República aprobó ayer el reglamento para la aplicación del impuesto del 5 ó 4 por ciento a las utilidades de las personas naturales o jurídicas que desarrollen actividades comerciales, industriales o agrícolas.

ORNU acordó adherirse a campaña de Mrs. Roosevelt

La Organización Chilena de Instituciones no Gubernamentales Pro Naciones Unidas (ORNU) acordó adherirse a la campaña patrocinada por el Comité de Solidaridad que ha hecho un llamamiento para conducir a la iniciativa que impulsa la señora Eleanor Roosevelt para adquirir los 500 tractores que el Gobierno de Fidel Castro ha solicitado como precio para dejar en libertad a más de mil prisioneros políticos que se hallan en su poder.

Aporte británico para Escuela penquista

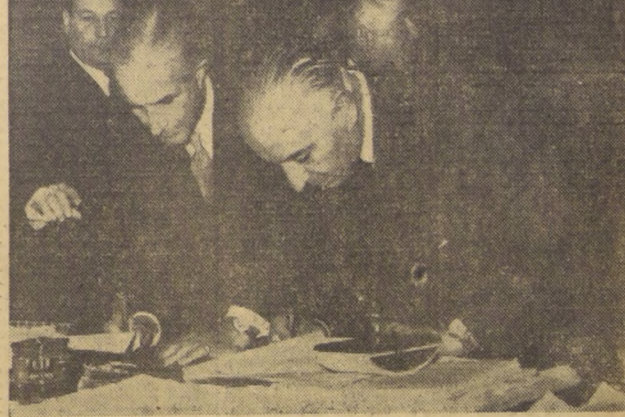

Acciones por valor de 146 mil 750 escudos suscribió ayer la Anglo Chilean Society de la Sociedad Constructora de Establecimientos Educativos. La inversión —equivalente a 50 mil libras esterlinas— está destinada a financiar la construcción del edificio de la Escuela No 29, de Concepción, destruida por los sismos de mayo de 1960. El nuevo local tendrá capacidad para 800 alumnos.

EMPRESA NACIONAL DE ELECTRICIDAD S. A. ENDESA

BALANCE GENERAL AL 31 DE DICIEMBRE DE 1960

Correspondiente al período entre el 1.º de enero de 1960 y el 31 de diciembre de 1960

CAPITAL AUTORIZADO Eº 75.000.000.00
CAPITAL SÚSCRITO Y PAGADO Eº 56.109.962.00
ACTIVO INMOVILIZADO Eº 219.128.573.30

ACTIVO

Table of assets including: ACTIVO INMOVILIZADO (NOTAS I y V), PASIVO REALIZABLE, PASIVO DISPONIBLE, PASIVO TRANSITORIO, CUENTAS DE ORDEN, PERDIDAS Y GANANCIAS.

PASIVO

Table of liabilities including: PASIVO NO EXIGIBLE, PASIVO EXIGIBLE, PASIVO TRANSITORIO, PERDIDAS Y GANANCIAS.

CUENTAS DE ORDEN

Table of order accounts including: cuentas en garantía, cuentas por documentos en garantía, etc.

Table of order accounts including: Acreedores por documentos en garantía, Acreedores por garantía de Directores, etc.

PERDIDAS Y GANANCIAS

Table of losses and gains including: explotación - Electricidad, utilidad del ejercicio, etc.

Table of losses and gains including: Ingresos de explotación - Electricidad, utilidad del ejercicio, etc.

NOTAS EXPLICATIVAS SOBRE LA PREPARACION DEL BALANCE

NOTA I - Activo Inmovilizado. Con respecto al valor del Activo Inmovilizado, según los libros se deja constancia que: 1.º Las revalorizaciones legales netas, que ascendían a Eº 151.735.498,72 al 31 de diciembre de 1959, han sido ajustadas en el presente ejercicio a Eº 139.451.985,72, en conformidad a los convenios mutuos firmados con la Dirección General de Servicios Eléctricos...

NOTA VI - Convenios de préstamos con el Banco Internacional de Reconstrucción y Fomento. Para financiar la adquisición en el extranjero de equipos y maquinarias para sus sistemas eléctricos, la ENDESA ha celebrado conjuntamente con la Corporación de Fomento de la Producción, como coodador solidario, y con el Estado de Chile como fiador...

ANTONIO YANSSENS RIOS Contador Registro N° 702
EDGARDO MARTIN LARA Contador Registro N° 3039
REINALDO HARNECKER VON KRETSCHMANN Gerente General

INFORME DE LOS AUDITORES

Señores Presidente y Directores de la Empresa Nacional de Electricidad, S. A.: Hemos efectuado un examen del balance general de la Empresa Nacional de Electricidad S.A., al 31 de diciembre de 1960, y de la correspondiente cuenta de ganancias y pérdidas por el ejercicio terminado en esa fecha...

LESLIE A. NICOL CC. 1494 Lic. 4067
PRICE WATERHOUSE PEAT & CO.

Advertisement for 'muebles' (furniture) with images of a dining table and chairs, and text describing special offers.

Advertisement for 'muebles' (furniture) with images of a dining table and chairs, and text describing special offers.

Advertisement for 'VIA SUR LIMITADA' (VIA SUR LIMITED) featuring bus services between cities like San Fernando, Curico, Molina, Talca, etc.

democrática que es la expresión de la voluntad de los argentinos...

Demócrata Cristiano han acordado una acción común frente a algunos problemas...

El señor DE LA PRESA. — Repito lo que ha dicho la prensa...

El señor SCHAUSSOHN. — Es una entidad propietaria las soluciones que la realidad indica...

HABLAN VARIOS SENORES DIPUTADOS A LA VEZ. — El señor SCHAUSSOHN...

El señor DE LA PRESA. — Siempre que sea con prórroga de la hora...

El señor SCHAUSSOHN. — El turno al Comité Socialista...

HABLAN VARIOS SENORES DIPUTADOS A LA VEZ. — El señor BARRA...

El señor SCHAUSSOHN. — El turno al Comité Socialista...

El señor GALLEGUILLAS. — El señor DE LA PRESA...

Atendidos Ofrecen
PROVIDENCIA-Seminario, Ex 140, tres dormitorios, calefacción, montañero...

Bomberos
SEXTA Compañía de Bomberos, "Salvadores y Guías de Propiedad..."

Bicicletas, Motos, etc.
VERSA 155, Italiana, año 1956, Vendo a 300 contados...

OCTAVA COMPANIA DE BOMBIEROS
Compañía de Bomberos, "Salvadores y Guías de Propiedad..."

DECIMO CUARTA Compañía de Bomberos
Compañía de Bomberos, "Salvadores y Guías de Propiedad..."

QUATRIEME Cie de Bomberos
Compañía de Bomberos, "Salvadores y Guías de Propiedad..."

DEFUNCIONES
Ha dejado de existir nuestro querido padre, suegro y abuelito don JUAN ALFONSO ESTEVEZ...

PRIMERA Compañía de Bomberos
Compañía de Bomberos, "Salvadores y Guías de Propiedad..."

Citaciones
COMPANIA MINERA DE TOCOPILLA
Junta General de Tenedores de Debentures Clase A...

SECRETArias
SECRETArias, profesionales, abogados, contadores, etc.

Consejos Utiles
PARA SOLUCION de problemas, consejos legales, médicos, etc.

ESERENAS Individual
Eserenas, medicamentos para el asma, bronquitis, etc.

Construcción
Materiales, cemento, ladrillos, etc.

INVERSIÓN DE AVIONES
LAN, SABADO - 07:30 horas: Vuelo 800, DC-3...

Deportes y Utiles
CABA TEMPORADA MAY MAS
Camperos con equipo de campamento...

INVERSIÓN DE AVIONES
LAN, SABADO - 07:30 horas: Vuelo 800, DC-3...

Dinero, Socios
SOCIO-SOCIA jugador Publico
con quinielas, apuestas, etc.

INVERSIÓN DE AVIONES
LAN, SABADO - 07:30 horas: Vuelo 800, DC-3...

Documentos Extraviados
CHEQUES Banco del Estado
extraviados, pérdida de documentos...

INVERSIÓN DE AVIONES
LAN, SABADO - 07:30 horas: Vuelo 800, DC-3...

2 ANTEOJOS EN
Rodolfo HAMMERLEY
Oculista, óptica, lentes...

INVERSIÓN DE AVIONES
LAN, SABADO - 07:30 horas: Vuelo 800, DC-3...

SE SORTEO LA GRANDE. CON 20 MILLONES DE PESOS EL N° 25824 ES EL FELIZ POSEEDOR DE UN ENTERO

GUÍA PROFESIONAL
ABOGADOS: SANCHEZ DEL POZO, MANUEL CORTES, ELLAS NEGRINE RODRIGUEZ.
MEDICOS: DR. HERNAN DEL PINO, DR. MARTIN VIVADO.
DENTISTAS: DENTISTA RODRIGUEZ, DENTISTA CASTILLO.
MATERIAS: MARIANA DOMINGO, MANANA DOMINGO.

Educación y Medios
MODAS, corte y confección, dibujo, etc.
ACADEMIA SUPERIOR DE COMERCIO
PREPAREDADOS para el estudio

La Información que UD. NECESITA
INVERSIÓN DE AVIONES
LAN, SABADO - 07:30 horas: Vuelo 800, DC-3...

SANTORAL
BOY: Ranillo y Rustina.
MANSANA: Emilio, Luciano Germán.
INVESTIGACIONES
Servicio de Investigación General Mackenna

BOMBEROS
(Cuerpo de Santiago)
Comandancia en Santiago
Comandancia en Valparaíso

INVERSIÓN DE AVIONES
LAN, SABADO - 07:30 horas: Vuelo 800, DC-3...

FARMACIAS DE TURNO
Rodolfo HAMMERLEY
Oculista, óptica, lentes...

FARMACIA DE TURNO
Permanente hasta la UNA de la madrugada
Ondrade

SE SORTEO LA GRANDE. CON 20 MILLONES DE PESOS EL N° 25824 ES EL FELIZ POSEEDOR DE UN ENTERO

GUÍA PROFESIONAL
ABOGADOS: SANCHEZ DEL POZO, MANUEL CORTES, ELLAS NEGRINE RODRIGUEZ.
MEDICOS: DR. HERNAN DEL PINO, DR. MARTIN VIVADO.
DENTISTAS: DENTISTA RODRIGUEZ, DENTISTA CASTILLO.
MATERIAS: MARIANA DOMINGO, MANANA DOMINGO.

Educación y Medios
MODAS, corte y confección, dibujo, etc.
ACADEMIA SUPERIOR DE COMERCIO
PREPAREDADOS para el estudio

La Información que UD. NECESITA
INVERSIÓN DE AVIONES
LAN, SABADO - 07:30 horas: Vuelo 800, DC-3...

SANTORAL
BOY: Ranillo y Rustina.
MANSANA: Emilio, Luciano Germán.
INVESTIGACIONES
Servicio de Investigación General Mackenna

BOMBEROS
(Cuerpo de Santiago)
Comandancia en Santiago
Comandancia en Valparaíso

INVERSIÓN DE AVIONES
LAN, SABADO - 07:30 horas: Vuelo 800, DC-3...

FARMACIAS DE TURNO
Rodolfo HAMMERLEY
Oculista, óptica, lentes...

FARMACIA DE TURNO
Permanente hasta la UNA de la madrugada
Ondrade

Judiciales y Legales
QUINTO JUZGADO CIVIL CONCEDIDA posesión efectiva herencia...

Judiciales y Legales
QUINTO JUZGADO CIVIL CONCEDIDA posesión efectiva herencia...

Judiciales y Legales
QUINTO JUZGADO CIVIL CONCEDIDA posesión efectiva herencia...

Judiciales y Legales
QUINTO JUZGADO CIVIL CONCEDIDA posesión efectiva herencia...

Judiciales y Legales
QUINTO JUZGADO CIVIL CONCEDIDA posesión efectiva herencia...

Judiciales y Legales
QUINTO JUZGADO CIVIL CONCEDIDA posesión efectiva herencia...

Judiciales y Legales
QUINTO JUZGADO CIVIL CONCEDIDA posesión efectiva herencia...

Judiciales y Legales
QUINTO JUZGADO CIVIL CONCEDIDA posesión efectiva herencia...

Judiciales y Legales
QUINTO JUZGADO CIVIL CONCEDIDA posesión efectiva herencia...

EMPRESA DE POMPAS FUNEBRES
BENEFICENCIA PUBLICA
Organismo asistencial dependiente del Servicio Nacional de Salud

CHEQUES LETRAS
Cobranzas sin gastos para el cliente.
AGUSTINAS 1350. Oficina 680

PROPUESTA PUBLICA
Importación Directa
N° 7061 CATGUT, para el día 27 de junio de 1961, a las 15 horas.

Vertical text on the right edge of the page, likely from another page or a margin note.

SEGUNDA SECCION

"POLLA" DEL FUTBOL

La Polla del Fútbol, cuyas bases, consignamos en esta columna...

PREMIOS:

- El lunes, entre los concursantes que obtengan 35 puntos, se sortearán: ENTRADAS DE ABONO para diez partidos del Campeonato Mundial de Fútbol...



Arenas a San Luis; Linazza llegó para la Unión; Nappe fue devuelto

Robledo colgó los botines. — Manning arbitrará en el Sur. — Están de fiesta los cadetes. — Bajos en casi todos los equipos para la primera fecha...

(o) En la mayoría de los clubes profesionales se ha festejado con comidas de camaradería a los jugadores... (o) Mario Acevedo, gerente del fútbol profesional, viajó a Buenos Aires...



ZAZZALI: Quiere jugar frente a Colo Colo, pese a que hasta no hace mucho estuvo enyesado.

Advertisement for 'Polla del Fútbol' and 'Logan' clothing store, including details about the 1961 professional tournament and clothing items.

Ferro-Santiago y Palestino con la "U" inician el torneo

En el Estadio Santa Laura, a las 13.30, partirá el 29.º Campeonato Profesional de Fútbol... En el Estadio Santa Laura se iniciará esta tarde el 29.º Campeonato Profesional de Fútbol...



MANNING: Se fue a arbitrar al sur.

Juan E. Lira fue 3.º en el tiro trapp de Francia

En el Cercle du Bois, de Boulogne, se realizó recientemente el campeonato internacional de Tiro al Vuelo...

Sorteo de abono para el Mundial se hará el martes

Nómina de los aficionados que dieron los resultados exactos de los partidos de Chile y Brasil, por la Copa O'Higgins...

Advertisement for Club Deportivo U. Católica, including details about stadium tickets and social quotas.

Tres partidos en el básquetbol de la 'U' Tres partidos conforman el programa con que esta tarde en el Gimnasio de la Federación continúa disputándose el Campeonato de Apertura de la Asociación Universitaria de Básquetbol (Ascenso)...

Advertisement for Rancagua, including details about a match between Colo Colo and O'Higgins, and excursionist train services.

Galardón puso la emoción a la llegada

A 200 metros de la meta se ganó el segundo lugar

ESPECIAL PARA LA NACION. — Trasmitió el Gran Premio Internacional de Mayo. Trasmitió el Gran Premio Internacional de Mayo. Trasmitió el Gran Premio Internacional de Mayo.

pectacular. Parola, sin ventaj...
Parola, sin ventaj...
Parola, sin ventaj...

El hijo de Piquete, seguido por...
El hijo de Piquete, seguido por...
El hijo de Piquete, seguido por...

donde Mucklow sacó por afue...
donde Mucklow sacó por afue...
donde Mucklow sacó por afue...

Y después de la carrera...

ESPECIAL PARA LA NA...
ESPECIAL PARA LA NA...
ESPECIAL PARA LA NA...

Parola, cuando Galardón...
Parola, cuando Galardón...
Parola, cuando Galardón...

Tomás Mucklow estable...
Tomás Mucklow estable...
Tomás Mucklow estable...

Trino Leguizamo, el gran jinete...
Trino Leguizamo, el gran jinete...
Trino Leguizamo, el gran jinete...



Trino Leguizamo, el gran jinete uruguayo que ha triunfado ampliamente en Argentina, una vez que se desmontó de Arturo A. tuvo un incidente con un aficionado que quiso llevarse su fusta como recuerdo.

Con su simpatía de siempre...
Con su simpatía de siempre...
Con su simpatía de siempre...

Parola, cuando Galardón...
Parola, cuando Galardón...
Parola, cuando Galardón...

Tomás Mucklow estable...
Tomás Mucklow estable...
Tomás Mucklow estable...

Trino Leguizamo, el gran jinete...
Trino Leguizamo, el gran jinete...
Trino Leguizamo, el gran jinete...

Parola, cuando Galardón...
Parola, cuando Galardón...
Parola, cuando Galardón...

Tomás Mucklow estable...
Tomás Mucklow estable...
Tomás Mucklow estable...

Trino Leguizamo, el gran jinete...
Trino Leguizamo, el gran jinete...
Trino Leguizamo, el gran jinete...

Trino Leguizamo, el gran jinete...
Trino Leguizamo, el gran jinete...
Trino Leguizamo, el gran jinete...

NELSON PONDRÁ EN APUROS A JARAMAGO

Se vio en gran estado el potrillo Nelson en su ejercicio de ayer en la pista de apuros del Hipódromo Chile. El hijo de Volpir, seguramente, después de lo demostrado en su apuro y tomando en cuenta su buen triunfo anterior, será el gran enemigo de Jaramago, a quien todos señalan como el gran favorito. Nelson, para los 500 metros, anotó 37 segundos y 2/5.

Table with columns for race names (e.g., HIPODROMO CHILE, PASO 500 METROS EN 31 SEGUNDOS Y 3/5), horse names, and times.

PORT SAID BUSCARA DESQUITE

Una buena "movida" hizo Port Said en la mañana de ayer en la pista del Club Hípico. Para su apuro, contó con las "muñecas" de José Escobar, látigo que muy medido, para los 500 metros lo hizo saltar 31 segundos y 3/5.

Port Said, que en poder del nuevo entrenador Oscar Silva viene realizando una excelente campaña, corre mañana en la 5a. prueba del programa de la tarde.

Table with columns for race names (e.g., PASO 500 METROS EN 31 SEGUNDOS Y 3/5), horse names, and times.

Otros apuros: IDENTICO (R. Medel), en 33. FLAMENCO (J. M. Aravena), en 33.

INFORMACIONES GREMIALES

En la tarde de ayer reanudaron sus labores los estibadores del litoral

Un doce por ciento de reajuste obtuvieron marítimos de Valparaíso. Nuevo sistema de trabajo se aplicará en septiembre próximo. En treinta días más se resolverá conflicto de estibadores del resto de puertos del país.

Poco después de las 14 horas de ayer, retornaron a sus labores los trabajadores marítimos de Valparaíso y del resto del litoral. La normalización de estas actividades, se llevó a efecto, después de lograrse un entendimiento entre representantes de la Cámara Marítima de Chile y directivos de la COCHIMACH ante el Ministro del Trabajo, Hugo Gálvez, en relación a la resolución de sus pliegos de peticiones en declaración de huelga económica-social.

QUEDO INAUGURADO CONGRESO NACIONAL DE PANIFICADORES

Se clausurará mañana con elección de nuevo directorio de la Federación de este gremio. Con la asistencia de autoridades del Trabajo y de autoridades del país, fue inaugurado a las 10 horas de ayer, el Dieciséisavo Congreso Nacional Ordinario de la Federación de Panificadores de Chile.

BUSCAN SOLUCION A LA HUELGA ILEGAL EN MINERAL EL TENIENTE

Diversas gestiones extraoficiales se realizaron ayer en busca de buscar contacto entre las partes, con el fin de lograr la resolución de la huelga ilegal de los trabajadores mineros de Mineral El Teniente.

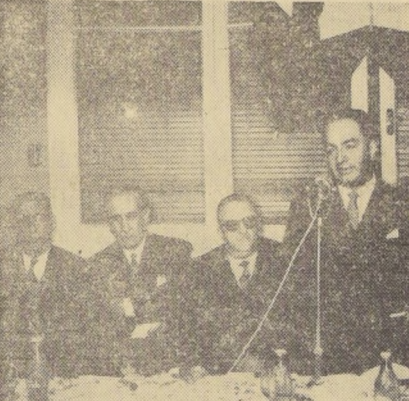

NUOVA SEDE DE PRACTICANTES. — Un aspecto de la ceremonia en que fue inaugurada la nueva sede social del Colegio Nacional de Practicantes de Chile, en Teatinos 741. Aparecen en el grabado, de izquierda a derecha: el rector Luis Barros Torres; el ex diputado Jorge Meléndez Escobar; Jacobo Schaubert, presidente de la Cámara de Diputados; Diógenes Jordán, presidente del Colegio de Practicantes (haciendo uso de la palabra); el ex diputado Juan de Dios Reyes y el regidor de la comuna de Santiago, Ramón Alarcón.

Severas sanciones aplicará el Ministro del Trabajo a funcionarios tramitadores

Así lo dio a conocer el propio Secretario de Estado mencionado en una conferencia de prensa, anoche.

El Ministro del Trabajo ordenará aplicar severas sanciones a los funcionarios de las reparticiones dependientes del Ministerio a su cargo que tratan a los empleados y obreros, no dando rápida resolución a sus problemas.

Proyecto de Correos y Telégrafos trataron con Ministro del Rio

El trámite de urgencia para el veto del Ejecutivo al proyecto que amplía la planta del personal de los Servicios de Correos y Telégrafos, fue solicitado en la mañana de ayer al Ministro del Interior, doctor Sotero del Rio.

EN PODER DEL MINISTRO GALVEZ PREINFORME SOBRE MODIFICACION DE LA PREVISION DE PERIODISTAS

Lo dará a conocer íntegramente en conferencia de prensa la próxima semana. La Comisión que estudia las modificaciones al sistema provisional de gráficos y periodistas, entregó un preinforme sobre estas materias al Ministro del Trabajo y Previsión Social, Hugo Gálvez Gajardo.

CORPORACION DE LA VIVIENDA ASIGNACION POBLACION JUAN ANTONIO RIOS - SECTOR 2 - C

Se previene a los postulantes que figuran seleccionados en la nómina de prelación aprobada por Acuerdo número 1635, de 17 de enero de 1961, del H. Consejo de la Institución, que el Sub-Departamento de Propiedades procederá a asignar las viviendas de los grupos I y II comprendidas en el Sector 2-C, de la Población "JUAN ANTONIO RIOS", conforme al siguiente orden, en las fechas que se expresan:

Día viernes 26 de mayo desde el N.o 1 al N.o 400; Día sábado 27 de mayo desde el N.o 401 al N.o 500; Día lunes 29 de mayo desde el N.o 501 al N.o 710.

EL VICEPRESIDENTE EJECUTIVO

Se previene a los postulantes que figuran seleccionados en la nómina de prelación aprobada por Acuerdo número 1635, de 17 de enero de 1961, del H. Consejo de la Institución, que el Sub-Departamento de Propiedades procederá a asignar las viviendas de los grupos I y II comprendidas en el Sector 2-C, de la Población "JUAN ANTONIO RIOS", conforme al siguiente orden, en las fechas que se expresan:

DOS "FILETES" EN LA LLEGADA FINAL

(Especial para LA NACION) — 25 de Mayo, fue el siguiente: El orden final del gran premio

Table with columns for race names (e.g., PASO 500 METROS EN 31 SEGUNDOS Y 3/5), horse names, and times.

NO CORRE SALTEÑO

Hay una baja en el Premio "Domingo 2.º Herrera". No será de la partida, según supieron nuestros reporteros en el día de ayer, el dos años Salteño, un hijo de Agasallo y Star de Clubs, esta por Noble Star, que está bajo los cuidados del "Mago" Cavieles.

LA LLEGADA FINAL

(Especial para LA NACION) — 25 de Mayo, fue el siguiente: El orden final del gran premio

Table with columns for race names (e.g., PASO 500 METROS EN 31 SEGUNDOS Y 3/5), horse names, and times.

EL VICEPRESIDENTE EJECUTIVO

Se previene a los postulantes que figuran seleccionados en la nómina de prelación aprobada por Acuerdo número 1635, de 17 de enero de 1961, del H. Consejo de la Institución, que el Sub-Departamento de Propiedades procederá a asignar las viviendas de los grupos I y II comprendidas en el Sector 2-C, de la Población "JUAN ANTONIO RIOS", conforme al siguiente orden, en las fechas que se expresan:

PROGRAMA DE DESARROLLO ECONOMICO DA ORIENTACION PARA AUMENTAR NIVELES DE VIDA

función fue encargada por el Gobierno a la CORFO. Plantea estrecha colaboración entre el sector público y el privado, definiendo sus respectivas órbitas de acción. Mejoramiento de condiciones de producción. Una característica del programa es su flexibilidad. Aplicación de los planes en la reconstrucción

reestablecimiento, a niveles más altos de eficiencia de las actividades económicas del país, y particularmente de la zona afectada.

El programa no pretende proponer soluciones precisas y definitivas a todos y cada uno de los problemas del desarrollo económico chileno, porque ello equivaldría a un intento de acomodar los hechos por producirse a las premisas programáticas de un momento dado. Por el contrario, la característica más saliente del programa es su flexibilidad, que permite reajustar las metas de acuerdo al desarrollo de los acontecimientos, sin perder por ello la perspectiva y la orientación fundamental.

Es, en consecuencia, premisa básica que el programa debe ser objeto de permanente revisión a fin de tomar en cuenta lo realizado, las circunstancias imprevistas, los nuevos o mejores antecedentes que se hayan podido reunir y los perfeccionamientos metodológicos que sean susceptibles de ser aplicados. Este proceso de continua y sistemática revisión es la mejor garantía contra el peligro de rigidez de las decisiones, asegurando en cambio el mayor conocimiento de nuestros problemas y la rectificación de rumbos según aconsejen las circunstancias.

En síntesis, junto con tener clara conciencia de que nada es perfecto ni definitivo, creemos que es indispensable contar con una visión de conjunto, una valorización de las grandes unidades que constituyen el sistema económico y una orientación clara acerca de las rutas que han de seguirse para mejorar el nivel de vida de los habitantes.

Un ejemplo relacionado con las trágicas circunstancias que vivió el país a raíz de los sismos de mayo, servirá para poner de manifiesto la forma como estos conceptos se aplican en la práctica. El programa que estaba pronto a ser sometido a la consideración del Consejo de la Corporación de Fomento, debió modificarse a fin de incluir las inversiones que exigirían las tareas de reconstrucción, la más importante de las cuales es la que corresponde a la edificación de cerca de 60 mil viviendas destruidas. La masiva información disponible, más los nuevos estudios de evaluación de los daños, permitieron en plazo relativamente breve, reformular el programa incluyendo estas inversiones adicionales.

La importancia de estos estudios y la necesidad de mejorarlos permanentemente, se puede destacar de manera especial, considerando la índole de este proceso en la formación y en el control del presupuesto nacional. Por primera vez en la historia de la República, el estudio y presentación del presupuesto fiscal se han basado en una visión de conjunto de todo el sistema económico, gracias a la existencia de un programa nacional, dentro del cual la cuantía y la orientación de la inversión pública son de decisiva importancia.

La Corporación elaboró y puso en ejecución durante 1960 un Plan para el Norte (provincias de Tarapacá, Antofagasta, Atacama y Coquimbo), que contempla prospecciones geológicas, petrolíferas y de recursos hidráulicos. En el aspecto minero, celebró un Convenio con ENAMI, iniciando un plan de desarrollo integral de fomento minero en la provincia de Tarapacá (excluido el Departamento de Arica) y en los Departamentos de Tocopilla, Antofagasta y Taltal. En 1960 se destinaron para este fin \$ 500.000.

Con respecto al desarrollo agrícola en esta región, cabe destacar el proyecto agrícola de La Chimba, así como el fomento de la agricultura en San Pedro de Atacama y el cultivo del algodón.

Desde el punto de vista industrial, se encuentran en marcha proyectos pesqueros en varios puntos de la zona norte, la industrialización de la producción oliverera del Valle de Azapa; la instalación de una maestraña y de una planta de cemento en la provincia de Antofagasta.

La paralización de gran parte de la industria salitrera ha obligado a la CORFO a dar especial énfasis al desarrollo de Iquique. Las obras más importantes consultadas para este efecto durante el año 1960 son las del programa pesquero y las de electrificación en el Departamento del mismo nombre, para las cuales se destinaron \$ 140.000. Se acordó también la construcción de un edificio CORFO en Iquique para sus oficinas y filiales.

La Corporación ha proyectado para el año en curso invertir en Iquique una suma del orden de los \$ 6.100.000, lo que agregado a las inversiones que harán sus dos filiales más importantes, ENDESA y ENAP— alcanzará a un total de \$ 8.200.000.

Por otra parte, continuando la política de dotar a la zona norte de una completa red de hosterías, se terminó la construcción de las de Calama, Mejillones y Taltal, encontrándose en avanzada etapa de edificación las de Tocopilla y Vallenar.

Con el objeto de promover la formación de personal especializado para la pesca y la minería, se destinó durante 1960 la suma de \$ 180.000 a las Universidades de Chile, Técnica del Estado y del Norte.

Para el año 1961, la CORFO y sus filiales ENAP y ENDESA han consultado invertir en las cuatro provincias del norte una cantidad del orden de los \$ 17.000.000.



CAMINOS PARA CHILE.— Una labor extraordinaria se ha desarrollado en los últimos 12 meses, en caminos, ya que, además de los programas ordinarios de trabajo que se han estado cumpliendo, ha habido que atender la reconstrucción, en algunos casos, y en otros, la reparación de caminos y puentes destruidos o afectados por los terremotos de mayo. El cumplimiento de estas tareas ha hecho que la Carretera Panamericana una vez, por medio de una hinchada continua de cemento, desde La Serena hasta Los Angeles, y que muy pronto llegue hasta Temuco. Además, de Temuco a Puerto Montt ya se ha pavimentado diversos sectores. En el grabado aparecen trabajadores que, con adecuada maquinaria, preparan un sector del camino de Temuco al sur.

BENEFICA LABOR EN BIEN DE LA AGRICULTURA DESARROLLA IANSA

En 1960 elaboró 70.993 toneladas de azúcar blanca, aparte de 19.260 toneladas de forraje seco y 2 millones 400 mil litros de alcohol

En el año último, IANSA, Empresa filial de la CORFO, elaboró la cantidad de 594 mil 111 toneladas de remolacha, provenientes de una superficie sembrada de 19 mil hectáreas. Ello permitió producir 70.993 toneladas de azúcar refinada blanca, lo que importa un aumento de 43 por ciento en relación al año 1959. Paralelamente se elaboraron 19.260 toneladas de forraje seco y cerca de 2.400.000 litros de alcohol.

A esta industria, debido a sus características especiales, no le es posible competir en términos de producción de azúcar con las refinerías de caña. En tales condiciones, ha sido preciso mantener los subsidios establecidos, con el fin de cubrir sus pérdidas de balance.

La creación de IANSA tuvo por objetivo fomentar la agricultura nacional, mejorando las técnicas agrícolas y el nivel social del campesino, así como incrementar la producción agropecuaria general del país por efecto del cultivo de la remolacha y el aprovechamiento de sus subproductos. En forma especial hay que señalar la gran influencia que ha tenido el cultivo de la remolacha en el aumento considerable de la producción lechera y de la masa ganadera en las provincias que destinan suelos a su siembra.

Para conseguir las finalidades anteriores, era necesario establecer el cultivo en forma permanente dentro de la rotación cultural de cada zona, y, por lo tanto, eliminar al sembrador ocasional que, interesado solamente en el beneficio anual inmediato, no aprovechaba las ventajas consecuentes del cultivo, frustrando así el objetivo de interés nacional perseguido por la industria.

Con tal objeto, se realizó un estudio detallado de costos de producción de remolacha y se estableció un contrato de tres años de duración, complementado con una política crediticia de la CORFO que, junto con hacer posible el cumplimiento de las finalidades señaladas, permitiera al agricultor un aprovechamiento integral de las ventajas del cultivo y sus subproductos.

Esta nueva política, aunque en el primer año en que ha sido aplicada significó una reducción de la superficie de siembra, con la consiguiente baja en la producción de azúcar, traerá en el futuro, por las razones ya dichas, un fuerte incremento de la productividad agrícola, en la zona de atracción en que IANSA desarrolla su labor y una recuperación paulatina de las áreas cultivadas con remolacha.

En esta forma, las plantas actuales de IANSA—Linares, Los Angeles y Llanquihue— podrán trabajar a plena capacidad, sobre serias bases económicas y financieras, en beneficio de la agricultura del país.

SE NECESITA INMEDIATAMENTE EN NIGERIA

Todas las comunicaciones que se nos envían deben ser en idioma inglés.— Textiles, Blusas, Camisas, Pullovers, Camisetas de Punto, Ternos, Pantalones, Ropa Interior de Hombre y de Señora, Ropa de Niño, Sostenes, Calzado de Mujer y de Hombre, Artículos de Chero, Cinturones, Maletines, Relojes Pulsera, Clavos de Alambre, Fierro Acanalado en Planchas, Cemento, Harina, Receptores de Radio y Televisión, Refrigeradores, Cocinillas, Planchas Eléctricas, Ventiladores de Mesa y de Pared, Frascos Ternos, Pasta de Tomates en Latas, Conservas de Carne, Sardinas, Productos Medicinales, Aceite de Oliva. También se necesitan REPRESENTANTES. Ofertas y muestras por encomienda de correo aéreo, dirigidas a:

PRODUCERS (DEVELOPMENT) Co., 15, Kakawa Street, Lagos, Nigeria.

Estudios de racionalización del proceso de comercialización

Esta labor de la CORFO beneficiará a los consumidores y al sector productivo. En la práctica, significa un encarecimiento de los productos para el consumidor y una disminución de los ingresos del sector productivo. En estos estudios se están considerando, entre otros, los siguientes proyectos: Promoción de Cooperativas de Productores para la comercialización de sus productos; Cursos de Adiestramiento y Capacitación para Comerciantes Mayoristas y Minoristas.

24.994.853 INVIRTIO EN NUEVAS OBRAS ENDESA EN 1960

Sur líneas eléctricas cubren el país desde La Serena hasta Calbuco. Diversas plantas se siguen construyendo el presente año. Sur líneas eléctricas cubren el país desde La Serena hasta Calbuco. Diversas plantas se siguen construyendo el presente año.

Población de 109 casas edificó la Caja de Previsión de EE. PP. Para el sábado 10 de junio está fijada la inauguración oficial de la Población "Nueva Imperial", construida por la Caja de Previsión de Empleados Particulares en Temuco, para sus imponentes de esta ciudad y la zona.

Impulso al aumento de producción de maderas

Con la cooperación de la FAO, la CORFO realizó estudios para crear un Instituto de Desarrollo en los Recursos Industriales Forestales, el que aprobado por el Fondo Especial de las Naciones Unidas, en diciembre de 1960, inició sus operaciones el presente año. La misma FAO prestó su concurso para la realización de las prácticas de verano de los alumnos de la Escuela de Ingenieros Forestales en el Centro Forestal y Experimental de Llanquihue, tarea en la que también participó la Universidad de Chile.

- Central de Emergencia de Arica.
- Ampliación de Central Abanico.
- Mejoramiento de la Red de Distribución de Arica.
- Línea San Pedro-Illapel.
- Línea Pullinque-Temuco.
- Línea Mallibue-Pullinque.
- Línea Pupunahue-Los Lagos.
- Línea Mallibue-Los Lagos.
- S/E Illapel.
- S/E San Pedro.
- S/E San Javier.
- Ampliación S/E Itahué.
- S/E Provisional de Temuco.
- SS/EE en Central Puerto Natales.
- Se construyeron también 327 kilómetros de líneas de AT y 77 kilómetros de líneas de BT en Empresas Eléctricas de Distribución y Cooperativas de Electrificación Rural, es decir, en total, 404 kilómetros.
- Además, se trabajó durante 1960 en las siguientes obras cuya construcción prosigue en 1961:
- Central Chapiquiña.
- Central Rapel.
- Central Ila.
- Túnel de Vaciado Lago Laja.
- Central Pullinque.
- Central Anicú.
- Central Puerto Aisén.
- Central Puerto Natales.
- S/E Provisoria Bio-Bio.
- S/E Loncoche.
- S/E Los Lagos.
- S/E Concepción.
- S/E San Vicente.
- S/E Curanilahue.
- S/E Tres Pinós.
- S/E Temuco.

POTENCIA CREADORA.— Los sismos de mayo hicieron que la planta hidroeléctrica de "El Abanico" dejara de funcionar. Las caídas de agua desaparecieron y se temió que los daños pudieran ser irreparables. Pero corto tiempo después la labor de sus ingenieros, empleados y obreros pudo reparar los perjuicios, y, nuevamente, como aparece en el grabado, el agua cayó por sus compuertas y puso en movimiento esta Central, que es uno de los puntos de la red de Plantas de la ENDESA.

Lucho Barahona, protagonista de 'La Madre de los Conejos'



Lucho Barahona se ha consagrado como un brillante joven actor por su interpretación del atormentado SERGIO...

En las hospederías del Hogar de Cristo duermen diariamente más de trescientos hombres y más de cien mujeres...

IMPORTANTE CARGO PARA DON ROY EN ARGENTINA

Fue nombrado Director-Gerente de un sello grabador. Su esposa, Victoria Diva, organizará temporada lírica en Ciudad de México

Don Roy, ex director de RCA Victor, y famoso por sus notables composiciones y orquestaciones, viene a Chile después de una larga gira por los países centro y sudamericanos...

A las 15 horas llega la explosiva Diana Dors

La explosiva artista inglesa, famosa por una serie de películas que la han exhibido como notable muestra del encanto femenino...

Ojos tapatios

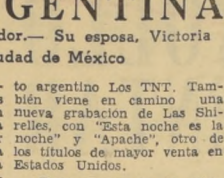

LUCY PASCUAL, hermosa finalista del concurso 'Buscando los Ojos Tapatios', organizado en Chile por Peliculas Mexicanas y Revista Estrella...

Esta noche se realiza, en la sede del Club de Jazz de Santiago, una Jam Session, con participación de músicos profesionales...

Jam-session en el Club de Jazz

Esta noche se realiza, en la sede del Club de Jazz de Santiago, una Jam Session, con participación de músicos profesionales...

MIRILLA INDISCRETA

Philip Crosby, hijo de Billie Holiday, será convidado por su padre político a una cena de familia...

Un espectáculo multimillonario, a precios populares, mañana domingo

LA BOMBA 'H' INGLESA EXISTENCIAL

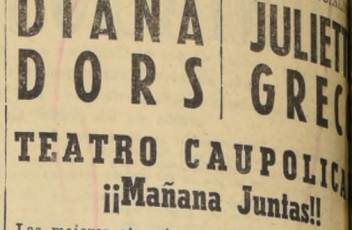

Las mejores atracciones nacionales en el 'Teatro Caupolicán', espectáculo de 1961, mañana domingo en versión...

HOY DEBUTA EN CHILE VEDETTE DE 106 KILOS

Confirmando la primicia que dimos hace algunos días, esta noche debuta en el Teatro Picaresque...



MUEBLES DE GRAN OCASION 1028 - Nataniel - 1028 Sofas-camas, sillones-camas últimos modelos, desde \$ 80...

CORPORACION DE LA VIVIENDA. PROPUESTAS PUBLICAS. POBLACION 'PATRIA VIEJA' (CONCHALI), SANTIAGO.

T. MONEDA. AMERICO VARGAS PURY DURANTE. Presentan: La obra cumbre del 'SUSPENSO'.

Anoche se inició temporada teatral en la Sala Moneda

Se representó 'Trampa para un hombre solo', por la Compañía de Comediantes que dirige Américo Vargas...

INSTITUTO DE EXTENSION MUSICAL. ORQUESTA SINFONICA DE CHILE. CONCIERTO MATINAL DOMINGO 28, A LAS 11 HORAS.

MUEBLES DE GRAN OCASION. 1028 - Nataniel - 1028 Sofas-camas, sillones-camas últimos modelos, desde \$ 80.

RODAMIENTOS RIV. REISER PETIT BON y CIA S.A.C. ALAMEDA 460

LA I. MUNICIPALIDAD DE SANTIAGO. TEATRO MUNICIPAL. 7a TEMPORADA OFICIAL. ORQUESTA FILARMONICA DE CHILE. HOY - 15,30 horas - 6º Concierto de Abono.

BALLET NACIONAL CHILENO. TEATRO VICTORIA. JUEVES 1º DE JUNIO. 16 HORAS: 'Primavera'.

TEATRO MUNICIPAL. RECITALES DE BAILE ESPAÑOL, CLASICO Y FLAMENCO. MERCED DE PARTENAIRE: RAUL GOYA.

TEATROS. ANTONIO VARGAS, Morandé 25 (81200). MONEDA, Estado 82 (31477).

REVISTAS. COUSINO, San Ignacio N.º 1249 (59657). OPERA, Huérfanos 811 (30176).

RODAMIENTOS RIV. REISER PETIT BON y CIA S.A.C. ALAMEDA 460

PELICULAS DEL MOMENTO. 'MAXIME' (Filmación). 'ADOLF HITLERMAN, ARTISTA N.º 1'.

CINES. AVENIDA VIAL. 'MAXIME' (Filmación). 'ADOLF HITLERMAN, ARTISTA N.º 1'.

CRONICAS SOCIALES

Por LUCIA ARRIETA

En la recepción en la Embajada argentina



Con motivo de celebrarse el Día Nacional de la República Argentina, el Embajador de ese país, señor Luis María de Pablo Pardo, y señora Aida Quinteros de De Pablo, ofrecieron una espléndida recepción en su residencia de Avenida Vicuña Mackenna, a la cual asistieron miembros del Cuerpo Diplomático, Ministros de Estado y autoridades. EN EL GRABADO, el Embajador, señor De Pablo, y señora, y el Ministro de Relaciones Exteriores, señor Enrique Ortúzar Escobar, y señora Luz Santa María de Ortúzar. Entre las asistentes recordamos haber visto a la Embajadora del Brasil, Inger de Ferraz de Mello; Embajadora de los Estados Unidos, Virginia Parke de Woodward; Embajadora de España, María Videla de Suñer y Ferrer; Embajadora de Honduras, Adela Machado de Paredes; señora del Encargado de Negocios de Portugal, Gabriela Carvalho de Ferreira Lemonde; María Ureta de Molina, María Luisa Sana de Whittig, Beatriz Banchil de Edwards, Margot Larraín de Larraín, Teresa Vergara de Gandarillas, Cristina Barrios de Prat, Yolanda Antúnez de Lecaros, Luz Estefanía de Rojas y muchas otras.

MATRIMONIO

RODRIGUEZ MOORE- ALLENDE DONOSO. Hoy sábado se celebró el matrimonio de la señorita Teresa Allende Donoso con el señor Guillermo Rodríguez Moore. Pondera las bendiciones el Rvdo. Padre Fernando Allende Donoso.

IN MEMORIAM.

Mañana, con motivo de ser el aniversario del fallecimiento del señor Luis Laso Silva, se oficiará una misa por el descanso de su alma, en la Basílica de la Merced, a las 12.30 horas.

MUJER DE CHILE 1960.

El martes 30 de mayo, la Unión de Mujeres Americanas de Santiago otorgará el título de Mujer de Chile 1960 a Rosita Huber, por su destacada labor en los asuntos del sur de Chile. Este homenaje se le rendirá en una sesión-comida que se efectuará en el Hotel Crillon. Las personas que deseen adherir pueden hacerlo a la Caja del Hotel.

FALLECIMIENTO.

Ha fallecido en Biarritz la señora Mercedes González de Candano de Legliée, madre de la Marquesa d'Aurelle de Paladines, esposa del Consejero de la Embajada de Francia en Santiago.

MATRIMONIO

Hoy será bendecido el matrimonio de la señorita Montalva Fernández Lavandero Telez con el señor Andrés Montalva Fernández. Testigos de la novia en la ceremonia religiosa serán las señoras Olga Moore Montero, Carmela Rodríguez Fornes, señoras Eduardo Moore Montero, Francisco Rodríguez Fornes, Benigno Saa Pinto, René Sáez Vigneau, Manuel Labbe Franco, Esteban Rodríguez Fornes y Alvaro Rodríguez Fornes.

EN EL CIRCULO ESPAÑOL.

Hoy sábado, a las 21.30 horas, tendrá lugar, en los salones del Circolo Español, el baile inaugural de la temporada, que organiza la Comisión de Fiestas de la institución, y que está dedicado a los señores socios y sus familias.

DE NORTE A SUR

ANTOFAGASTA.— VISITA DE EMBAJADOR JAPONES. El Embajador del Japon en nuestro país, señor Mitsuo Tanaka, visitó esta ciudad en una gira de conocimiento por la zona norte, la que según expresó es muy señalada en la patria del señor Tanaka por su producción de cobre y salitre. Otro de los objetivos de su visita es tomar contacto con sus comisionados y las firmas mineras de su país tales como la "Andrómada" de Antofagasta, y la "Atacama" en Copiapó. (EL CORRESPONSAL.)

COPIAPO.— NUEVA POBLACION DE EE. PP. El presidente del Sindicato Profesional de Empleados Particulares de esta ciudad, señor Luis Huerta Nara, informó que había recibido un oficio de la CORVI comunicando que los estudios del anteproyecto de un grupo habitacional para estos empleados en Copiapó se encuentra en ejecución. Este grupo llevará el nombre de "Bernardo O'Higgins", y constará de 55 viviendas que se edificarán en un terreno de la CORVI. (EL CORRESPONSAL.)

LLAPEL.— HIJOS DE TARAPACA DONARON UNA BANDERA. El Centro "Hijos de Tarapacá" obsequió a la Municipalidad de Iquique un Pabellón Nacional, el que fue bendecido en un acto especial al que concurrieron autoridades civiles, eclesásticas y de Carabineros. El presidente del Centro mayor de Carabineros Hernán Rojas, hizo entrega de la bandera al alcalde señor Sergio Díaz, quien agradeció la donación. El acto terminó con un cóctel en la Gobernación oficial, por el Centro "Hijos de Tarapacá". (ZULETA BAEZ, corresponsal.)

EL TABO.— OFICINA DE REGISTRO CIVIL. Hoy a las 12 horas será inaugurada la Oficina del Registro Civil e Identificación de este balneario, en un acto que contará con la asistencia del Director General del Servicio, señor Fernando Montalvo Bustos y autoridades comunales.

Ultimamente se inauguró una plaza de juegos infantiles, costada por la Municipalidad y que está ubicada frente a la terraza de este balneario. Al acto inaugural concurrieron el subdelegado, señor Luis Octavio Reyes, el alcalde, señor Sergio Alamos Pérez, el señor Gilberto Llanos, profesores, escolares y un numeroso público. (EL CORRESPONSAL.)

CURICO.— 92 CASAS ENTREGARA LA CORVI. La CORVI está construyendo en esta ciudad una población de 92 casas, situada en Avenida Alessandri, faltando sólo algunas obras de urbanización para su entrega definitiva, que será en septiembre. Ya está listo el alcantarillado domiciliario y terminado la red de agua potable, y solamente es necesario terminar la conexión a los colectores y las uniones. El proyecto definitivo para esta población es de 200 casas, para las cuales existen los terrenos. (EL CORRESPONSAL.)

CONSTITUCION.— ESCUELA TECNICA DE PESCA. Está decidida la creación de una Escuela Técnica de Pesca en Constitución, que funcionará con dos cursos anexos a la Escuela Industrial de esta ciudad, según informó la Dirección Zonal de Agricultura y Pesca. Estos cursos están destinados a los pescadores o personas interesadas en esta actividad. El Gobierno proporcionará los elementos necesarios para el funcionamiento de los cursos, que serán la base de la futura Escuela Técnica de Pesca de Maguillán. (EL CORRESPONSAL.)

SAN CARLOS.— NUEVA ESTACION DE SERVICIO COPEC. Fue inaugurada el jueves último una nueva Estación de Servicio COPEC, en San Carlos, dentro del programa de esta Compañía de contribuir a la comodidad y seguridad de los viajeros. A partir del 9 de marzo se han entregado al servicio del público Estaciones similares en Los Andes, San Fernando, Temuco y Parral. Después se entregarán las de Chillán, Cauquenes, y Rengo. Al acto inaugural de la Estación de San Carlos fueron invitados el intendente de Nuble, el alcalde de San Carlos y el obispo de Chillán. (EL CORRESPONSAL.)

VALPARAISO.— ESPECTACULOS DE HOY: AVENIDA.— Un novio para Laura y Avivato. CONDELL.— Rocco y sus hermanos y El Ballet Chino y la Opera de Pekín. IMPERIO.— Estampida y Echemen al gato. METRO.— Furia de Alaska.

PACIFICO. De los Apeninos a los Andes y La guerra comienza en Cuba. VALPARAISO.— La bestia al acecho. VELARDE.— Paga o muere. VICTORIA.— María de las islas y Odio y pasión.

VIÑA DEL MAR

ESPECTACULOS DE HOY: MUNICIPAL.— Los 400 golpes. OLIMPO.— Odio y pasión y Los Buses. ORIENTE.— El hombre y el monstruo y Dicen que soy hombre malo.

REX. ¿Por qué vienes tan tarde? RIALTO.— Fuego carnal y Del infierno a la eternidad.

NACIMIENTO. En la Maternidad "Madre e Hijo", ha nacido una hija de don Hernán Raúl Aguilera y de la señora Ana Silva de Aguilera.

FUERTE TEBLOR ALARMO A ARICA. ARICA.— En la tarde de ayer viernes la ciudad fue sacudida por un fuerte temblor que causó cierta alarma en la población. Afortunadamente no hubo mayores daños materiales ni destrucciones personales. (EL CORRESPONSAL.)

A LA MEMORIA DE ARTURO ROACH C.

Pasarán los años y jamás Vallenar, Husco, Peñirra, olvidará al incomparable filántropo, noble, grande, generoso, porque su sitio maravilloso no fue otro que hacer el bien, sin mirar a quien lo hacía. Su distinguida e inconsolable esposa, sus lustrés hijos, parientes y amigos, lo recordaremos eternamente, porque su ejemplo será un incentivo hacia sus seres queridos. 14 de junio de 1960, es una fecha triste de recordar; pero nuestros corazones vibrarán ese día y siempre al unísono tras el ilustre desaparecido. A. R. V.



ASAMBLEA DE AGRICULTORES

Reunieron en esta ciudad, para estudiar las soluciones a los constantes problemas de la agricultura. Entre otros, enfocaron la racionalización de la comercialización de los productos, para que obtengan mejores beneficios el productor y el consumidor. Reconocieron la labor de restauración nacional del Presidente señor Jorge Alessandri y aplaudieron un grupo de agricultores que concurren a esta asamblea.

AGRICULTORES RECONOCIERON OBRA DE RESTAURACION NACIONAL DE S. E.

Los representantes de cuatro provincias. Presidente de S. N. A. aplaudieron la actuación del Jefe del Estado en solución de problemas del país.

El señor Guillermo Noguera Prieto, presidente de la Sociedad Nacional de Agricultura, quien se encargó de puntualizar la colaboración encontrada en S. E., y su interés por resolver los problemas que afectan la producción agrícola y que se reflejan especialmente en la obtención de facilidades operacionales con plazos a mediano y largo período de recuperación e intereses que permitan una inversión acorde con la rentabilidad de las tierras.

Los dirigentes y los empresarios demostraron a la vez sus inquietudes de ofrecer una mayor participación a sus colaboradores inmediatos, en base a una mayor rentabilidad agrícola, denunciando a la vez los intentos que a todo costo se promueven para la penetración comunista, ofreciendo promesas lujuriosas de un mayor bienestar.

Los dirigentes de todo el país se reunirán en una asamblea nacional en Santiago, en el mes de junio próximo. (ENVÍADO ESPECIAL.)

CORVALLIS Y ANTOFAGASTA SERAN CIUDADES HERMANAS

Se ha hecho realidad el proyecto del Alcalde de Antofagasta, señor Santiago Gajardo Pelligrin, y del Director Administrativo del Instituto Chileno Norteamericano de Cultura, señor George Brubaker, en el sentido de hermanar Antofagasta con alguna ciudad norteamericana que ofrezca características similares. Para este objetivo, los señores Gajardo y Brubaker enviaron una nota a la Asociación Municipal Americana, en la que especificaban su deseo, y daban a conocer datos completos de la hermosa ciudad chilena. Esta carta tuvo acogida favorable en la citada Asociación, y de acuerdo con las indicaciones recibidas, encontraron una ciudad de similares características en Corvallis, uno de los principales centros urbanos del estado de Oregón, americana que ofrezca características similares. Esta carta invitando a la Municipalidad de Antofagasta a entrar a una afiliación con aquella ciudad.

Menciona también el señor Harris que miembros de algunas de las Facultades de la Universidad de Oregón, cuya sede está en Corvallis, están de misión en Chile, y que hay estudiantes chilenos en esa casa de estudios superiores americana.

Agrega el Alcalde que con el tiempo se irán incrementando los vínculos entre la ciudad chilena y la norteamericana, y que así, por ejemplo, se podrán realizar festivales municipales para afianzar las relaciones fraternales.

Corvallis fue fundada en 1845, con el nombre de Marysville, y su nombre le fue cambiado en 1853. Se dice que Corvallis proviene de una frase latina compuesta que significa "corazón del valle". (El corresponsal.)

ACADEMIA DE GUITARRA JOSE GUILLERMO GAMBOA

Profesores: WILLO GAMBOA, LUZ MARIA STREETER. Secretaria: MERCEDES SILVA R. RAFAEL CAÑAS 214 — TELEFONO 493293

YA ESTA A LA VENTA EN TODOS LOS QUIOSKOS DEL PAIS

ENCICLOPEDIA ESTUDIANTIL

Util para el profesor y el estudiante. Ciencia, Arte, Historia, Técnica y muchos temas más de constante interés en cada número. PIDA DESDE HOY Y TODOS LOS JUEVES esta fascinante y novedosa revista y colección desde el N° 1 para formar tomos de 12 ejemplares cada uno y poseer, así, la biblioteca más económica por solo \$ 0,25 semanales.

ES OTRO EXITO DE CIA. CHILENA DE EDICIONES, S. A. Mac Iver 142 - 4° Piso - Fono 32634 - Santiago.



CARBON LOTA PARA CHIMENEAS EN BOLSAS DE 30 KGS. E\$ 1,25% PEDIDOS A DOMICILIO: FONOS: 69479 y 68241

Aproveche para comprar **ULTIMOS DIAS** para el 35° concurso del **Barril Millionario** de **ALMACENES Paris** Alameda y San Antonio

NO TIRITE MAS... EN SU CAMA FRIA, CUMPLA DE INMEDIATO CON SU OBLIGACION (DUVE) SELECCIONADAS, LAVADAS Y SIN OLOR. ENVIO CONTRA REEMBOLSO. LAS CONDES-CASILLA 99 CAMINO LAS CONDES 10805 SANTIAGO

EXTENSO SURTIDO PARA DAMAS Y CABALLEROS **CHEVRON** PRECIO JUSTO-HORA EXACTA. PIE DESDE E\$ 3 SALDO 10 MESES. **Relojería GABOR** ESTADO 91 - 51 PISO

CAMBIO LIBRE

Table with columns: PAIS, COMPRA, VENTA. Lists exchange rates for various countries like EE.UU., Argentina, Bolivia, etc.

Informaciones proporcionadas por "SWETT Y EYZAGUIRRE" Corredores de la Bolsa NEW YORK 55 - TEL 62162

EL MERCADO BURSATIL

SEMANA DEL 22 AL 26 DE MAYO. Nuevamente la plaza mostró una caída de precios durante el desarrollo de sus operaciones...

Table with columns: DIAS, ORO FISICO, BONOS, ACCIONES. Shows market transactions for the month of May.

LAS SIGUIENTES SOCIEDADES PAGARAN DIVIDENDOS DURANTE LA PROXIMA SEMANA. PAFOS BELLAVISTA: 2 centavos...

Informaciones Comerciales

Proporcionadas por Swett y Eyzaguirre, Corredores de la Bolsa

MERCADO BURSATIL

Poco activo y con sus precios de baja se desarrolló el mercado bursatil en el día de ayer...

PRECIOS AL CIERRE

Table listing closing prices for various stocks and commodities like Rapunco, La Rural, Salitreras, etc.

PALABRAS CRUZADAS

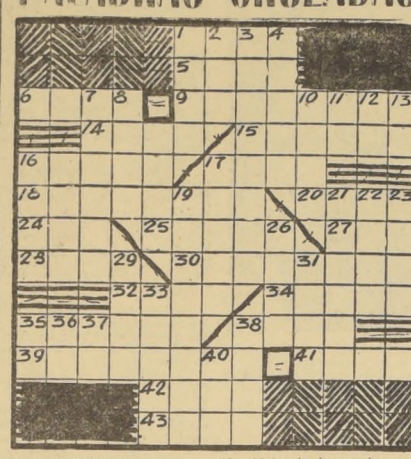

- Horizontal: 1.-Mar, canoa que usan los indios mexicanos. 2.-Alja de correo. 3.-Rector. 4.-Pondrás en circulación algún papel moneda o cosa semejante.

Casi atendemos el Pabellón

Chilena cuya extradición en trámite quedó libre en Lima. La parte querrelante solicitará investigación...

Desean saber por qué no traen a Chile a M. Tobar. Por favor, envíese tener la amabilidad de informarnos...

La policía peruana la puso en libertad. Expresan los lectores en sus averiguaciones...

Cartas al Director. Días atrás leí en su sección la denuncia sobre las vendettas de medallas en el Cementerio General...

También venden medallas en Alameda-Nataniel. Estas señoras se instalan en Alameda y Nataniel...

Duda de la conducta de un juez en causas sobre tierras. El señor Kurt Blamberg W. con domicilio en el fundo "Santa Rosa"...

Falta de taxis para Campeonato Mundial de Fútbol. "Un taxista" me propone proponer la asignación al completo...

Los procedimientos antidemocráticos de demócratas cristianos. Como asiduo lector del diario LA NACION...

Duda de la conducta de un juez en causas sobre tierras. El señor Kurt Blamberg W. con domicilio en el fundo "Santa Rosa"...

Falta de taxis para Campeonato Mundial de Fútbol. "Un taxista" me propone proponer la asignación al completo...

Los procedimientos antidemocráticos de demócratas cristianos. Como asiduo lector del diario LA NACION...

Duda de la conducta de un juez en causas sobre tierras. El señor Kurt Blamberg W. con domicilio en el fundo "Santa Rosa"...

Falta de taxis para Campeonato Mundial de Fútbol. "Un taxista" me propone proponer la asignación al completo...

Los procedimientos antidemocráticos de demócratas cristianos. Como asiduo lector del diario LA NACION...

Duda de la conducta de un juez en causas sobre tierras. El señor Kurt Blamberg W. con domicilio en el fundo "Santa Rosa"...

Falta de taxis para Campeonato Mundial de Fútbol. "Un taxista" me propone proponer la asignación al completo...

Los procedimientos antidemocráticos de demócratas cristianos. Como asiduo lector del diario LA NACION...

Duda de la conducta de un juez en causas sobre tierras. El señor Kurt Blamberg W. con domicilio en el fundo "Santa Rosa"...

Falta de taxis para Campeonato Mundial de Fútbol. "Un taxista" me propone proponer la asignación al completo...

Los procedimientos antidemocráticos de demócratas cristianos. Como asiduo lector del diario LA NACION...

Duda de la conducta de un juez en causas sobre tierras. El señor Kurt Blamberg W. con domicilio en el fundo "Santa Rosa"...

Falta de taxis para Campeonato Mundial de Fútbol. "Un taxista" me propone proponer la asignación al completo...

Los procedimientos antidemocráticos de demócratas cristianos. Como asiduo lector del diario LA NACION...

Duda de la conducta de un juez en causas sobre tierras. El señor Kurt Blamberg W. con domicilio en el fundo "Santa Rosa"...

Falta de taxis para Campeonato Mundial de Fútbol. "Un taxista" me propone proponer la asignación al completo...

¿Por Tonelada — Precio del Cobre en Londres — Tons. Largos.

Table with columns: PRIMERA RUEDA, SEGUNDA RUEDA. Lists prices for various goods.

AGRICOLAS Y GANADERAS. Colcura, 12 t. Copihue, 6 n. Gente Grande, 86 n.

MINERAS. Andacollo, 4 t. Antofagasta, 8 n. Cerro Grande, 90 n.

INDUSTRIALES Y VARIAS. Aroca, 10 t. BIMA, 6 t. 7 n. Carozzi, 10 t. 4 n.

TRANSACCIONES. MAYO 26 1961. BONOS NOM. E° 1.961. ACCS. S 5 t. 23.822.

AGRICOLAS Y GANADERAS. Colcura, 12 t. Copihue, 6 n. Gente Grande, 86 n.

MINERAS. Andacollo, 4 t. Antofagasta, 8 n. Cerro Grande, 90 n.

INDUSTRIALES Y VARIAS. Aroca, 10 t. BIMA, 6 t. 7 n. Carozzi, 10 t. 4 n.

TRANSACCIONES. MAYO 26 1961. BONOS NOM. E° 1.961. ACCS. S 5 t. 23.822.

AGRICOLAS Y GANADERAS. Colcura, 12 t. Copihue, 6 n. Gente Grande, 86 n.

MINERAS. Andacollo, 4 t. Antofagasta, 8 n. Cerro Grande, 90 n.

INDUSTRIALES Y VARIAS. Aroca, 10 t. BIMA, 6 t. 7 n. Carozzi, 10 t. 4 n.

TRANSACCIONES. MAYO 26 1961. BONOS NOM. E° 1.961. ACCS. S 5 t. 23.822.

AGRICOLAS Y GANADERAS. Colcura, 12 t. Copihue, 6 n. Gente Grande, 86 n.

MINERAS. Andacollo, 4 t. Antofagasta, 8 n. Cerro Grande, 90 n.

INDUSTRIALES Y VARIAS. Aroca, 10 t. BIMA, 6 t. 7 n. Carozzi, 10 t. 4 n.

TRANSACCIONES. MAYO 26 1961. BONOS NOM. E° 1.961. ACCS. S 5 t. 23.822.

AGRICOLAS Y GANADERAS. Colcura, 12 t. Copihue, 6 n. Gente Grande, 86 n.

MINERAS. Andacollo, 4 t. Antofagasta, 8 n. Cerro Grande, 90 n.

INDUSTRIALES Y VARIAS. Aroca, 10 t. BIMA, 6 t. 7 n. Carozzi, 10 t. 4 n.

TRANSACCIONES. MAYO 26 1961. BONOS NOM. E° 1.961. ACCS. S 5 t. 23.822.

AGRICOLAS Y GANADERAS. Colcura, 12 t. Copihue, 6 n. Gente Grande, 86 n.

MINERAS. Andacollo, 4 t. Antofagasta, 8 n. Cerro Grande, 90 n.

INDUSTRIALES Y VARIAS. Aroca, 10 t. BIMA, 6 t. 7 n. Carozzi, 10 t. 4 n.

TRANSACCIONES. MAYO 26 1961. BONOS NOM. E° 1.961. ACCS. S 5 t. 23.822.

AGRICOLAS Y GANADERAS. Colcura, 12 t. Copihue, 6 n. Gente Grande, 86 n.

MINERAS. Andacollo, 4 t. Antofagasta, 8 n. Cerro Grande, 90 n.

INDUSTRIALES Y VARIAS. Aroca, 10 t. BIMA, 6 t. 7 n. Carozzi, 10 t. 4 n.

SERVICIO DE EQUIPOS AGRICOLAS MECANIZADOS — CORPORACION DE FOMENTO DE LA PRODUCCION

GRAN REMATE DE TRACTORES INDUSTRIALES EQUIPADOS CON BULLDOZER, MAQUINARIA AGRICOLA Y VEHICULOS.

El martes 30 de mayo, a las 15 horas EN CALLE SAN JOAQUIN N.º 2803

HAY: TRACTORES INDUSTRIALES EQUIPADOS CON BULLDOZER: 4 Tractores International, modelo TD-14...

MAQUINARIA AGRICOLA: 2 Rastras Deering, de 32 discos, 48 discos.

VEHICULOS: 1 Camión International, modelo KBS 7. 1 Camioneta Fiat para 2000 kilos, modelo 615-N.

LAS ESPECIES ESTAN A LA VISTA HASTA EL DIA MISMO DEL REMATE. NOTA.— Las personas que se han acogido al crédito...

CAJA DE CREDITO POPULAR San Antonio N°427 of. 414 fono 32118

SERVICIO DE EQUIPOS AGRICOLAS MECANIZADOS — CORPORACION DE FOMENTO DE LA PRODUCCION

GRAN REMATE DE TAQUIMETROS, BRUJULAS, NIVELLES, REPUESTOS PARA MAQUINARIA, NEUMATICOS USADOS, HERRAMIENTAS, FIERRO VIEJO Y VARIOS

El martes 30 de mayo, a las 10 horas EN CALLE SAN JOAQUIN N.º 2803

HAY: 5 Taquímetros con tripode marcas Wile, Otto Sennel y Troughton. 1 Sextante.

2 Brujulas con estuche. 269 Filtros de aceite. 50 Desparatadores de paja.

14 Tambores de aceite quemado. 3 Kardex metálicos Madema. 1 Máquina protectora de cheques.

21 Generadores reparados. Carros Coloso desarmados; aceite sin uso tipos SAE-90, HD-40, AP-90 y SAE-60...

LAS ESPECIES ESTAN A LA VISTA EL LUNES 29 DE MAYO. Pago al contado — Entrega dentro de las 48 horas

NOTA.— El comprador deberá pagar los impuestos correspondientes y la comisión que fija el D.F.L. N.º 263.

EL DIRECTOR CAJA DE CREDITO POPULAR

CAJA DE CREDITO POPULAR

CAJA DE CREDITO POPULAR

CAJA DE CREDITO POPULAR

CAJA DE CREDITO POPULAR

CAJA DE CREDITO POPULAR

CAJA DE CREDITO POPULAR

CAJA DE CREDITO POPULAR

CAJA DE CREDITO POPULAR

CAJA DE CREDITO POPULAR

CAJA DE CREDITO POPULAR

CAJA DE CREDITO POPULAR

CAJA DE CREDITO POPULAR

CAJA DE CREDITO POPULAR

KID DINAMITA POR SAM LEFF.

DICK TRACY POR CHESTER GOULD.

TARZAN Por Edgard Rice Burroughs.

RAMONA POR JORGE PALACIOS.

KID DINAMITA POR SAM LEFF. (Comic strip panel)

DICK TRACY POR CHESTER GOULD. (Comic strip panel)

TARZAN Por Edgard Rice Burroughs. (Comic strip panel)

RAMONA POR JORGE PALACIOS. (Comic strip panel)

KID DINAMITA POR SAM LEFF. (Comic strip panel)

DICK TRACY POR CHESTER GOULD. (Comic strip panel)

TARZAN Por Edgard Rice Burroughs. (Comic strip panel)

RAMONA POR JORGE PALACIOS. (Comic strip panel)