

Divulgación del folklore nacional



Los alumnos del Liceo Manuel Buñes N.º 3, efectúan una labor de divulgación de nuestros folclore. Formaron el "Conjunta Folclórica", el que se ha presentado a distintos círculos y entidades so-

617.619 escudos para dos nuevos Grupos Escolares en Santiago y San Fernando

El local para la capital está destinado a Lo Valledor y tendrá capacidad para 1.200 alumnos

Dos grupos Escolares en Santiago y un edificio para la Escuela Técnica Femenina de San Fernando, acordó levantar la Sociedad Constructora de Establecimientos Educativos, de acuerdo a propuestas aprobadas en la última reunión de directorio. Estas nuevas obras representarán una inversión conjunta de 617.619,88 escudos.

Uno de los Grupos Escolares estará ubicado en la Población Lo Valledor C., con una superficie de 3.423 metros cuadrados que corresponden a 26 salas de clase, sala para el desayuno escolar, talleres de trabajos manuales y labores, oficinas administrativas, biblioteca, servicio médico dental, patio cubierto con escenario y casa para el cuidador. Este edificio está destinado a una Escuela de Hombres y otra de niñas con capacidad conjunta para 1.200 alumnos. El valor de la propuesta asciende a 186.249,88 escudos.

Conferencia de Cooperativas de Consumo se inaugura hoy

Se abordará proyecto del diputado Joaquín Morales, que crea el "Banco de Fomento Cooperativo". Iniciativa ya fue enviada al Congreso Nacional

Con la participación de delegados de diversos puntos del territorio será inaugurada, a las 15 horas de hoy, la Primera Conferencia Nacional de Cooperativas de Consumo, que organiza la Federación respectiva (FENACOOP), en la Sala Vatelín Letelier, Huérfanos 1117, tercer piso. El presidente de la Federación, Armando Briceño Cerezo, dará la bienvenida a los delegados y se referirá a la importancia que reviste el movimiento cooperativo en Chile y los beneficios que reporta a la colectividad.

La Conferencia, que será clausurada mañana, propenderá a abordar los principales problemas que afectan al cooperativismo chileno y el estudio de los medios tendientes a solucionarlos y hacer de estas instituciones herramientas más eficaces en el desarrollo y promoción de la elevación de la economía de la nación.

Chile, respecto del cooperativismo, ocupa el tercer lugar de importancia en Sudamérica. En el programa de Alianza para el Progreso está considerado entre los primeros para los efectos de ayuda económica y asistencia técnica.

El movimiento cooperativo chileno se inició en 1924, mediante la promulgación de una ley que le dio vida legal. Actualmente, el Departamento de Cooperativas dependiente del Ministerio de Economía, y que preside Carlos Burr, registra la existencia de más de 280 Cooperativas, tanto de Consumos, como de Viviendas, de Ahorro y Prestaciones y Agrícolas.

Veraneo en Zona Central para 200 niños magallánicos

Docientos niños de Magallanes pasarán sus vacaciones veraniegas en las playas y campos de la Zona Central, merced a un acuerdo establecido ayer entre la Empresa Nacional de Petróleo y el Departamento de Colonias y Campamentos de Caritas-Chile.

Los pequeños son hijos de empleados de ENAP en el extremo austral y residirán el próximo verano en la casa que Caritas-Chile posee en Peñalolén.

Jefe de Misión Aérea de EE. UU.



Llegó a Santiago el nuevo jefe de la Misión Aérea de los Estados Unidos, coronel L. S. Dysinger. Fue recibido en Los Cerillos por el coronel de la FACH, Arturo Menson, y por el mayor de la USAF, F. Lewis, con quienes aparece en el grabado. (Gentileza Foto-Servicio Los Cerillos).

Inclusión de Carabineros en revalorización de pensiones

En nuestra edición de ayer publicamos una información proporcionada por el Ministerio del Interior, en el sentido de que se estudia la inclusión de los jubilados de Carabineros en el proyecto de revalorización de pensiones.

Al respecto, recibimos la siguiente carta: "Señor Director del diario LA NACION, PRESENTE.

Estimado señor Director: En el diario de su digna dirección, el día 5 de los corrientes, aparece un artículo titulado "Inclusión de los Carabineros en la Revalorización de Pensiones".

Como la lectura de él podría inducir a errores o a preocupaciones a nuestros imponentes jubilados de Carabineros, pues del artículo se deduciría que no estarían considerados en este proyecto de ley, enviado por

Iniciativa del Ejecutivo al Congreso, tengo el deber de aclarar, al señor Director, que la totalidad de los imponentes jubilados de nuestra Institución fueron incluidos, desde un comienzo, en este proyecto, proyecto que fue elaborado por el Ministerio del Trabajo y Previsión Social, del cual dependen todas las instituciones previsionales.

Las Fuerzas Armadas no forman parte del proyecto que nos preocupa, ya que funcionan bajo el Ministerio de Defensa.

Por lo anteriormente expuesto, los jubilados de esta Gafeta, pueden tener la completa seguridad y la total certeza de que ellos, al igual que los imponentes de las demás instituciones, gozarán de los beneficios que otorgará la Ley de Revalorización.

Lo saluda muy atentamente (Fdo.), Humberto Arriagada Armut, Vicepresidente Ejecutivo".

RESPONSABILIDAD SOCIAL, CONDICION DEL RELACIONADOR PUBLICO

Más adelante hablaron los señores Román Pérez de Uruguay, José Carlos Fonseca, de Brasil; Luis Viteri, de Venezuela; Alfredo Chaquín, de Uruguay, y doctor Raúl Cuello, de Argentina. Durante el debate se advirtió la existencia de unanimidad de opiniones para formar al experto en Relaciones Públicas con arreglo a normas educacionales culturales y un nivel de alto nivel.

EL PROFESOR STEFANELI EN SANTIAGO

Se encuentra en Santiago el doctor Alberto Stefanelli, Director del Instituto de Anatomía Comparada "G. B. Grassi" de la Universidad de Roma, invitado por la Universidad de Chile como huésped de la Cátedra de Histología de la Escuela de Medicina y del Instituto de Morfología del Departamento de Ciencia de Valparaíso.

Este notable científico italiano está dedicado desde largo tiempo a la investigación del tejido nervioso, dedicándose muy especialmente en el estudio de la diferenciación, organización y comportamiento asociado de las neuronas en diferentes condiciones experimentales.

El propietario de Viña Undurraga don Pedro Undurraga Fernández, y sus hijos, aliviados con trajes de huasos, recibieron a sus invitados, dando a la fiesta un carácter típicamente chileno. Actuaron el Conjunto Folclórico de Carmen Cuevas, que ejecutó una canción típica de los países de cada delegado, la Orquesta de la Escuela de Especialidades de la FACH y el conjunto de Los Huasos Quincheros. Todas las actuaciones de los artistas merecieron el aplauso y la admiración de las delegaciones visitantes, cuyos integrantes quedaron fascinados con la música y los bailes típicos del país.

Dudas tiene la Policía en "atracó" a chofer de micro

Un chofer de microbús del recorrido "Ovalle-Negrete" fue asaltado en el terminal ubicado en San Nicolás esquina La Marina—comuna de San Miguel—y luego que los escasos pasajeros que hasta allí llegaron hicieron abandono de la máquina.

A las 10 horas de la mañana, el chofer Rubén Labbé fue conductor del microbús patente KG-557—según declaró a la policía—, se hallaba ordenando el dinero y los boletos cuando sintió que le apoyaban el cañón de un revolver en la espalda, y un desconocido "de más o menos 19 años de edad, delgado, pelo castaño, bien vestido", le dijo, casi al oído: "me mueva y entregue la plata".

Una vez que hubo entregado los fajos de billetes de diversos tipos (500, 100 y 50 pesos), con un total de 22 escudos, el "desconocido" bajó del vehículo y emprendió veloz carrera.

En fuentes policiales responsables se comentaba que se trataría de un pseudo asalto, porque resulta poco verosímil el lugar en que se produjo—paradero—, en donde es muy difícil que haya público, o esperando el micro o simples curiosos del sector; la hora del "atracó" (20.40) es otra de los antecedentes en contra de la efectividad del episodio que tuvo como "actor" al chofer Labbé.

La Comisaría de Investigaciones de San Miguel prosigue las averiguaciones tendientes a determinar, de un modo fehaciente, si existió o no realmente el "asalto".

SORPRENDIDO LADRON, ABANDONO BOTIN

Un ladrón que huía con más de cinco mil escudos en especies robadas a un negocio de radios y artículos electrónicos, ubicado en calle Arturo Prat 2053, se vio obligado a abandonar el valioso botín al ser sorprendido, cuando bajaba del techo, por un vecino liviano de sueño.

ROMPIERON VIDRIO A LOCOMOTORA

Una persona no identificada lanzó piedras al paso del tren de pasajeros de Alameda a Concepción, en Curicó, rompiendo un vidrio de la locomotora.

SUSTRACCION DE DINERO

Desconocidos que penetraron al domicilio de Darío Núñez Burgos, en calle Angamos 6810—La Granja—, sustrajeron del interior de un baúl la suma de \$ 2.178 en dinero efectivo. Los ladrones, según el hecho se registró a las 10.40 horas de ayer, y que el convoy era conducido por el maquinista Raúl Díaz Contreras.

DOS HERIDOS EN COLISION DE CAMIONES

Un camión que debió frenar bruscamente por el camión que chocó por otro que corría a la zaga, sin guardar la distancia debida, dejando como saldo dos heridos graves.

RECUPERAN DOLARES ROBADOS

Un "lanza" que en la mañana de ayer, en un micro del recorrido Catedral, había hurtado la cantidad de 1.200 dólares al comerciante Jesús Valverde Badal, fue detenido por el carabiniero Juan Olivares Flores en calle Rancagua esquina Avenida Condell.



HOY TOMAREMOS

HELADOS ORIENTE

Existen innumerables ocasiones de disfrutar el rico sabor de los finos Helados Oriente... Cuando llegan visitas (y también «antes que lleguen visitas»)... cuando hace calor... cuando deseamos alegrar a la familia... cuando vamos de paseo... cuando pasamos cerca del Oriente... ¡y cuando nos da la real gana, porque nos gustan los deliciosos Helados Oriente!

CASSATAS
BARRAS DE FANTASIA
TORTAS HELADAS
VASOS Y VASITOS
CHUPETES Y BARQUILLOS

Deliciosas Cremas Heladas estilo norteamericano, elaboradas con ingredientes escogidos en nuestra moderna Planta propia y presentadas en una extraordinaria variedad de sabores, combinados según fórmulas exclusivas y de prestigio mundial!

HELADOS ORIENTE

EN VENTA EN ORIENTE, WALDORF, SUPERMERCADOS ALMAC Y UNICOOP, Y EN LOS MEJORES ESTABLECIMIENTOS DEL RAMO



ENSIONADOS DE ACCIDENTES DEL TRABAJO.— La Asociación de Pensionados de Accidentes del Trabajo, afectos a las leyes 4.055 y 12.433, visitó LA NACION para solicitar públicamente les sea acordada la pensión mínima que establece la Ley 10.333 del Servicio de Seguro Social, como forma de poder subsistir a sus gastos, como también la consolidación de una deuda contraída por montepiadas afectas a estas leyes.

Hacen presente que por causa de accidentes del trabajo, ellos han quedado en precarias condiciones, sin poderse valer para trabajar, y los huérfanos y montepiadas, en crítica situación económica por la pérdida de los jefes de hogar por las mismas causas. EN EL GRABADO, un grupo de asociados durante la visita realizada al diario.

EN SANTIAGO CELEBRAN HOY EL DIA DEL MUTUALISMO AMERICANO

Con un programa preparado por la Comisión Latinoamericana de la Confederación Mutualista de Chile, esta institución y la Federación Provincial Mutualista de Santiago celebrarán hoy el "Día del Mutualismo Americano", a las 17 horas, en el salón de conferencias de la Universidad Técnica del Estado, Avenida Ecuador 3469.

Comida bailable pondrá término al aniversario de EE. del J. J. Aguirre

Con una misa de inmemoriam por los socios fallecidos y una romería al Cementerio General, continuaron los actos de celebración de la semana aniversario de la Asociación de Empleados del Hospital José Joaquín Aguirre, ayer, cuyo programa finalizará hoy.

BREVES GREMIALES

UNION DE PENSIONADOS.— La Directiva de la Unión de Pensionados del Cuero y Calzado ha citado para hoy, a las 16 horas, a los socios de la institución en el local de la FONACC, ubicado en Arturo Prat 1490, para dar a conocer las gestiones realizadas para concretar los postulados de los pensionados y reiniciar las labores de la institución.

SOCIEDAD "IGUALDAD Y TRABAJO".— El directorio de la Sociedad Mutualista "Igualdad y Trabajo" ha citado a Junta General de Socios para mañana, a las 11.30 horas, en su sede social de Andes N.º 3028.

Empresarios de liebres reconocen que sus choteros están mal pagados

La Directiva de la Asociación General de Líneas de Taxibuses de Chile, en respuesta a las denuncias formuladas por los choteros del no cumplimiento de leyes sociales por parte de los empresarios, han declarado que ellos reconocen que este gremio se encuentra mal remunerado y que desde hace más de tres años, desde principios de 1959, no tiene reajuste de sus emolumentos, en atención a que las tarifas de la locomoción colectiva han permanecido congeladas desde esa fecha, cuando el sueldo vital eran de 42 escudos.

Cuatro poblaciones con un total de 1.100 casas inaugura hoy la CORVI en Valparaíso

Autoridades civiles y militares, y personeros de dicho organismo, presidirán las ceremonias. VALPARAISO.— Con asistencia del Intendente Luis Guevara Ortúzar, Alcaldes de Valparaíso y Viña del Mar, autoridades civiles y militares de la provincia, se efectuarán hoy las ceremonias de inauguración de cuatro poblaciones de la CORVI, ubicadas en Playa Ancha, Quilpué y Villa Alemana.

Hoy será clausurado el curso para funcionarios del SNS

VALPARAISO.— Hoy será clausurado en Valparaíso el curso de segundo nivel, desarrollado para los funcionarios de contabilidad de los establecimientos de la IV Zona de Salud, correspondiente a dicha provincia.

Hoy se inaugura una planta de acetato de polivinilo

VALPARAISO.— En el recinto de la Industria COIA, hoy, a las 12 horas, será inaugurada una moderna planta de acetato de polivinilo y otros productos afines que significa una inversión de 400 millones.

Club de Leones de Quillota tiene un nuevo directorio

QUILLOTA.— El directorio del Club de Leones, recientemente elegido, está integrado por las siguientes personas, presidente, José Restini Tassar; primer vicepresidente, Herber Jacobsen; segundo vicepresidente, Daniel Durán; secretario, Luis Bruzzo; tesoro, Bernardo Larraín; domador, Jorge Cummins; vocerabos, Dullio Carlet; vocales, Ricardo Cortes, León Jordán, Domingo Cluffardi y Roberto Mayol, (JIMENEZ, corresponsal.)

Noticiario del Gran SANTIAGO

Maipú
DIA DEL CAMINERO.— La Unión de Camineros de Chile, en colaboración con el Servicio de Camineros del Ministerio de Obras Públicas celebró hoy, en el Estadio Municipal de Maipú, y que contará con la asistencia del Intendente de la provincia, Dario López, jefes del Ministerio de Obras Públicas.

San Bernardo

CELEBRACION DEL "18 CHICO".— Mañana se efectuará en esta ciudad la celebración del "18 Chico" en faldeos del Cerro Chena. Esta tradicional fiesta chilena se efectúa siempre el primer domingo del mes de octubre, patrocinada por el Club de Leones, con el fin de recaudar fondos para obras sociales.

Se reiniciará servicio diario de cuadrimotors a Punta Arenas

PUNTA ARENAS.— El vicepresidente de LAN, Mauricio Yáñez, el contralor Isaac Ugarte y el nuevo agente local, el ingeniero Carlos López, se encuentran preparando la ubicación de las nuevas oficinas de este servicio en el Hotel Cabo

BOMBAS

ELEVADORAS DE AGUA DE LAS MEJORES MARCAS EUROPEAS Y AMERICANAS

BOMBAS CENTRIFUGAS

BOMBAS A PISTON

para usos industriales, riego y administración de agua potable en casas particulares.

Estudios — Instalaciones y Mantenimiento

HIDRO TECNICA LTDA

Av. Brasil 42-A — Fono 60688 — Santiago

SEMILLERIA BELGA

SE ASOCIA A LA 92ª EXPOSICION AGRICOLA Y GANADERA

BANDERA 546 — FONO Nº 67830

Librerías Renacimiento

Estad N°50
Casilla 10225
Fono 35972
Santiago de Chile

Feria del Libro
Alameda 937
Local N°5
Fono 31702

AUTOR	TITULO	PRECIO
Bundy & Diggins	Producción avícola	20,00
Bundy & Diggins	Producción porcina	16,72
Bundy & Diggins	Producción carne bovina	13,39
Bundy & Diggins	Vacas, leche y sus derivados	4,18
Castell Carreras	El arte de criar gallinas	26,79
Dpto. Agric. EE. UU.	Alimentos, agricultura, mercados y consumo	28,79
Donahue & Evans	La explotación racional de los pastos y praderas artificiales	17,97
Lee Duncan	Cuidado y educación del perro	11,89
L. Escamilla	El cerdo, su cría y explotación	9,22
Evans & Donahue	Manual práctico de avicultura moderna	16,72
Hopkins & Turner	Explotación en la agricultura	14,23
Jenkins & Keener	Administración de granjas	19,29
A. Jull	La leche, su producto, y procesos industriales	8,73
Millar, Turk, Foth	La explotación avícola moderna y productiva	25,08
Peña	Edafología, fundamentos de la ciencia del suelo	4,38
Roos	Borticultura y fructicultura	16,72
Schneider, Scarborough	A. B. C. de X. Y. Z. de la apicultura	17,97
Sallines	Cultivo de árboles frutales	17,97
Stone & Gulvin	El suelo, su uso y mejoramiento	25,08
Walton & Holt	Maquinaria agrícola	20,65
A. Zamora	Cosechas productivas	10,07
G. W. Stamm	El tabaco y su cultivo	11,89
	Manual de veterinaria	11,89

DISTRIBUIDORES EXCLUSIVOS PARA CHILE

VENTAS POR MAYOR Y AL DETALLE

REEMBOLSOS A PROVINCIAS Casilla 10225.

CONSULTE NUESTRA SECCION VENTAS A PLAZO

La Industria Espera Una Decisión

1.—La Sociedad de Fomento Fabril, en representación de la Industria Chilena, ha efectuado, durante los últimos diez meses, activas gestiones ante las autoridades gubernamentales y del Banco Central, en orden a obtener una resolución sobre política de comercio exterior, que ponga fin a la incertidumbre en que se debate la producción manufacturera.

2.—Desgraciadamente, en lugar de una política definida y clara a este respecto, se ha puesto trabas a las importaciones imprescindibles para la industria, estableciendo impuestos adicionales que paulatinamente han sido elevados, hasta llegar, en algunos casos, a 300 veces de aumento, según las últimas alzas dispuestas en el Decreto N.º 4.216, publicado en el Diario Oficial de 4 de Octubre.

3.—Por otra parte, también la actividad manufacturera ha debido soportar la onerosa obligación de constituir depósitos previos a la importación en bonos dólares, los cuales actualmente es imposible obtener en los bancos. Esta situación anormal impide el adecuado y oportuno abastecimiento de materias primas, maquinarias, repuestos y otros elementos esenciales, cuyas consecuencias son fáciles de prever.

4.—La indecisión para adoptar medidas definitivas en este problema vital del país, amenaza derivar hacia una reducción de la producción e incluso la paralización de algunas importantes actividades industriales.

5.—Después de las gestiones infructuosas realizadas, la Sociedad de Fomento Fabril delimita las responsabilidades ante la grave situación a que está abocada la industria manufacturera chilena, por no existir aún una política definida sobre estas importantes materias, y se ve impelida a ponerlo en conocimiento de la opinión pública.

Sociedad de Fomento Fabril

Agricultura MECANIZACION Veterinaria

Fiesta tradicional:

HOY SE INAUGURA LA 92a. EXPOSICION DE ANIMALES EN LA QUINTA NORMAL

En esta oportunidad hablarán el Ministro de Agricultura, Orlando Sandoval, a nombre del Gobierno y el presidente de la Sociedad Nacional de Agricultores, Luis Alberto Fernández. ● Las puertas de la exposición se abrirán esta tarde al público que podrá participar y presenciar un extraordinario número de entretenimientos y variedades artísticas

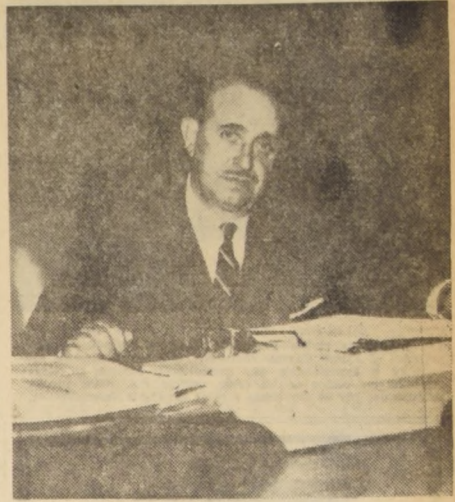

Ministro de Agricultura, Orlando Sandoval, quien inaugura esta tarde, a nombre del Gobierno, la tradicional Exposición Ganadera de la Quinta Normal.

El verdadero "fin" de esta exposición es el de mostrar al público el progreso de la agricultura chilena. Ha sido calificada así la exposición de este año, porque la Quinta Normal será escenario de este "festival de primavera", en que se ha transformado el torneo de la SNA, que es el más antiguo de América Latina y uno de los de mayor trascendencia del Continente. Por espacio de 92 años, la Quinta Normal ha sido el lugar permanente de atracción de varias generaciones que han comprobado el creciente grado de progreso de la zootécnica ganadera, y la exhibición de los últimos adelantos en materia de productos mecanizados y de insumos de la agricultura.

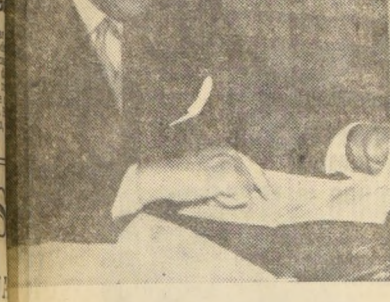

Presidente de la Sociedad Nacional de Agricultores, Luis Alberto Fernández, quien en nombre de los agricultores, hablará en la inauguración de la Exposición.

El programa de la 92a. Exposición de Animales revestirá en esta ocasión un éxito especial por la razón mencionada, y están adoptadas las medidas para que el público visitante que año a año alcanza a las 500.000 personas, pueda disfrutar de un sano momento de solaz y esparcimiento. Las puertas al público se abrirán hoy en la tarde, junto con la ceremonia de inauguración, en la cual, además de los discursos que se pronunciarán para destacar la trascendencia del torneo y la importancia que tiene la

agricultura dentro del desarrollo económico del país, serán entregados los premios Champion, para rendir así un justo homenaje a los mejores exponentes de la Sección Ganadería. De acuerdo con la estructura del programa, para el domingo 7 se consultará el asajaso que la comisión organizadora, que preside don Guillermo Edwards, ofrecerá en honor de los exponentes de las secciones Industrial y Ganadera, y representantes de la prensa del país. Consistirá en un "asado al palo" que se ofrecerá en el nuevo recinto comprado por la SNS en el camino a Los Cerrillos. El lunes 8, el programa consultará la asamblea de delegados agrícolas que tendrá lugar en la sede central de la SNA, a las 11 horas, y en la noche, a las 21 horas, en el Club de la Unión, se efectuará la comida que la SNA ofrecerá a los delegados agrícolas y expositores, durante la cual se procederá a la entrega de todos los premios.

El programa artístico, a cargo de la radio SNA, ha sido elaborado en tal forma que ofrecerá espectáculos diarios de atracción al público visitante. En la primera semana, que será también la única en que funcionará la Sección Ganadería, actuarán, entre otros conjuntos, la orquesta-espectáculo de "Los Peniques", el Ilusionista Romario; la orquesta "The Cadillac" y el conjunto espectáculo "Los Flamings", con la realización de concursos de cuecas y de bailes modernos.

En la segunda semana se reforzará el programa con la presentación de Luis Dumas y los "Twisters", además de los concursos que ofrecerán valiosos premios. Asimismo, se consultará la presentación de equipos ecuestres de alta escuela y un concurso hípico, además del tradicional rodeo que tendrá lugar en la mediana de Malmigón, con la realización de

MEDIDAS TOMADAS PARA NORMALIZAR LA ENTREGA DEL SALITRE

Carta enviada al señor Ministro de Agricultura por la Corporación de Ventas de Salitre y Yodo de Chile

Santiago, 4 de octubre, 1962. Al señor Ministro de Agricultura. PRESENTE. Señor Ministro: Acusamos recibo de su atento oficio No 1.707, de fecha 2 del presente, en el cual V. S. se refiere a la falta de salitre en determinadas regiones del país, lo que ha motivado reclamaciones por parte de los agricultores afectados por los atrasos en las entregas desde diversas estaciones de los Ferrocarriles del Estado, en cuyas bodegas se almacena.

Entre 15 y 20 días en su cargo y descarga, en tanto que el tiempo empleado en la navegación no excede de cuatro días entre puerto salitrero y el destino. A partir del 1.º de julio último, fecha en que se inició el año salitrero, hasta el 30 de septiembre recién pasado, el mercado agrícola de Chile ha contado con un aprovisionamiento de 94.000 toneladas de salitre, incluyendo en estas cifras las 36.000 toneladas embarcadas en el último mes. Las entregas en el mismo período llegan a la cifra de 59.000 toneladas, de modo que en este momento hay en las bodegas de estaciones de Ferrocarriles y en proceso de distribución desde los puertos, un total de 35.000 toneladas. Como expresamos en nuestra nota del 27 de agosto próximo pasado, ya citada, este tonelaje debe repartirse en cerca de 500 estaciones de Ferrocarriles, lo que explica que en muchas de ellas las existencias, que necesariamente serán pequeñas por el reducido tamaño de las bodegas, puedan agotarse de tiempo en tiempo en tanto llegan nuevos convoyes desde los puertos de embarque.

Las 59.000 toneladas entregadas a la agricultura en el período de julio a septiembre de este año, comparan con 47.700

entregadas en los mismos meses del año 1961, lo que significa un aumento en el período indicado de aproximadamente un 42 por ciento. Para el mes de octubre, según lista de naves que nos es grato acompañar adjunto, hemos logrado obtener, siempre recurriendo en forma importante a naves extranjeras en la costa, un total de fletes que excede de 37.000 toneladas. Este tonelaje, sumado a las 35 mil toneladas existentes, a fin del mes de septiembre, hace un aprovisionamiento total de 72.000 toneladas. Si las entregas en octubre alcanzan a 30 mil toneladas, quedaría para distribución y entrega en noviembre una disponibilidad de 42.000 toneladas. Por nuestros frecuentes contactos con los funcionarios de ese Ministerio y a través de su vivo interés y preocupación frente al problema de las dificultades de abastecimiento de salitre en el país, V. S. conoce los esfuerzos de todo orden que esta Corporación desarrolla para solucionar situaciones como la que ahora se ha presentado. Conoce también, V. S., la labor de divulgación y fomento del consumo en que está empeñado nuestro Servicio Técnico y sus agrónomos a lo largo del país, en un esfuerzo para cooperar a un aumento sustancial de la producción agrícola nacional y comprenderá cuánto debemos lamentar que tropiezos fuera de nuestro control hayan ocasionado situaciones de atraso en las entregas en ciertas estaciones durante los últimos dos meses que, con las medidas ya tomadas, esperamos quedarán corregidas en su mayor parte. También deseamos confirmar a V. S. las soluciones de carácter más permanente que hemos dispuesto para el futuro, como son el empleo de bodegas reguladoras y las instalaciones de descarga mecanizadas, las primeras ya en construcción en el muelle de Barrón. Detalles de estas obras, ya hemos dado al señor Ministro en notas anteriores. Reiteramos a V. S. las seguridades de que se está recurriendo a todas aquellas medidas que tiendan a aumentar el abastecimiento del país en el menor plazo posible, para lo cual contamos también, con la valiosa cooperación de los Ferrocarriles del Estado, para hacer más expedito los despachos desde los puertos de recepción hasta su destino final. Dios guarde a V. S.—CORPORACION DE VENTAS DE SALITRE Y YODO DE CHILE.

Asamblea tendrán el lunes los delegados agrícolas

Una amplia asamblea de delegados agrícolas para analizar la actual situación de la agricultura, está consultada en el programa de celebración de la 92a. Exposición Nacional de Ganadería e Industrias, a fin de aprovechar la ocasión en que se concentrarán en Santiago los representantes de las distintas directivas de asociaciones gremiales del país. Esta asamblea está programada para el lunes 8, a las 11 horas, en la sede central

de la Sociedad Nacional de Agricultura, durante la cual y de acuerdo con la convocatoria, se cambiarán puntos de vista sobre los problemas actuales, y la directiva de la SNA, que preside don Luis Alberto Fernández, informará de las últimas gestiones efectuadas para promover las soluciones adecuadas. Esa misma noche, la directiva de la SNA agasajará con una comida a los delegados en el Club de la Unión y en la cual se hará entrega de los premios a los criadores.

ALDERAS - NUEVAS
USADAS, GARANTIZADAS E INSTALADAS
ACUERDO CON LAS NORMAS DE LA
INSPECCION GENERAL DE SEGURIDAD
DE TRABAJO

AUTOCLAVES
ESTANQUES
HIMENEAS

FERROGLOBO
SANTA ROSA 2265
FONO: 52792

DEKALB HIBRIDA GENETICA IMPORTADA "DEKALB"

Pollas 1 día a 3 meses
* entrega inmediata
* facilidades de pago

LEGHORNS SAN ADOLFO LEGHORNS SAN ADOLFO
RHODE ISLAND HARCO ORCHARDS RHODE IS.

"CRIADERO SAN ADOLFO"
OSVALDO FERNANDEZ LARRAIN
CASILLA 63 SAN BERNARDO FONO 3

EMBARQUES DE SALITRE PARA CHILE (AGRICULTURA)

Octubre 1962

Fecha	Nave	Puerto de Descarga	Ton.
Octubre 1.º	"Naguilán"	Nave nacional	1.000
Octubre 2.º	"Nordolint"	en arriendo Cia. S. A. Vapores	3.800
Octubre 5.º	"Bundenstein"	nave extranjera	2.000
Octubre 7.º	"Cotiapo"	Cia. S. A. Vapores	2.000
Octubre 8.º	"Doña Isidora"	Cabotaje Nacional	3.000
Octubre 9.º	"Greta Dun"	nave extranjera en arriendo	5.700
Octubre 10.º	"Castilla"	Cabotaje Nacional	5.000
Octubre 18.º	"Valdivia"	Cabotaje Nacional	300
Octubre 22.º	"Greta Dun" (2.º viaje)	nave extranjera en arriendo	5.700
Octubre 27.º	"Boca Maule"	nave nacional en arriendo	9.000
TOTAL			37.500

CASA CAMPESINA TIPO ECONOMICO

De 2 y 3 dormitorios, living y comedor, baño, cocina, bodega y porch.

Construcción sólida. Cielos y pisos de madera. Superficie de 50 y 70 mts. cuadrados

E° 2.400 y E° 2.990

El Banco del Estado concede Crédito a los Agricultores para este tipo de construcción a cinco años plazo, hasta un 70% del valor, con un interés de 10% anual y amortización de 20% anual.

CONSTRUCTORES:
OFICINA JULIO ZEGERS A FERNANDO HURTADO R.T.

Vendedores Exclusivos:

LARRAIN, VALDIVIESO, SILVA Y CIA.
EUGENIO VALDIVIESO VALDES-DEPTO. DE PROPIEDADES
AHUMADA 254 2º PISO STGO.

ENTREGA EN 30 DIAS!

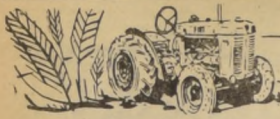

Agricultura MECANIZACION Veterinaria

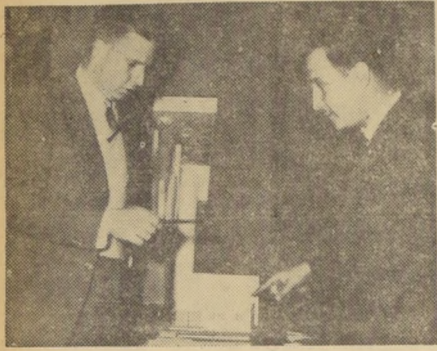
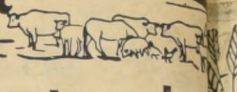

Los ingenieros civiles Fernando Hurtado Ruiz-Tagle (izquierda) y Jaime Caroca (derecha), quienes realizaron los estudios y experiencias que permitieron reducir a cifras mínimas los costos de las casas campesinas. Estas fueron proyectadas por el arquitecto Andrés Errázuriz Subercaseaux.

Viviendas campesinas económicas, sólidas y de costo reducido

EMPLEO RACIONAL DE MATERIALES DE CONSTRUCCION REDUJO SU COSTO

Un extraordinario tipo de vivienda campesina, de construcción sólida, de reducido costo, rápida de instalar y adaptable a cualquiera zona rural del país ha puesto en venta la Oficina Larrain, Valdivieso, Silva y Cia. a través de su Departamento de Propiedades.

Lo reducido de su costo (F\$ 2.400 a F\$ 2.990), mediante el empleo racional y lógico de los materiales tradicionales de construcción (ladrillo y madera); la rapidez de la obra (se entrega en sólo 40 días), y las convenientes facilidades para su financiamiento —CORVI, créditos del Banco del Estado y la inversión del 5 por ciento de las utilidades, que de otra manera debería ser pagado como impuesto— han contribuido a la gran aceptación que está alcanzando este tipo de vivienda campesina en sus diferentes tipos, que van desde la casa de inquilino hasta las de mayordomo o administrador.

En diferentes zonas del país, en fundos de Lampa, Graneros, Quillota, Lontué, Parral, Rapel, Pirque, Ovalle, Rosario, San Carlos y Victoria, ya han sido entregadas o están en construcción estas viviendas campesinas, proyectadas de acuerdo con las necesidades del campo y de tipo fácilmente ampliable ("2-A"). Además, en estos momentos, se están concretando nuevas operaciones, que permitirán extender su instalación a otros puntos del país.

LAS CASAS CAMPESINAS

Estas casas campesinas, cuya sólida estructura contempla todas las necesidades de las familias de los trabajadores del campo chileno, desde inquilinos a mayordomos e incluso administradores, fueron proyectadas por el arquitecto Andrés Errázuriz Subercaseaux y los estudios de sus costos fueron realizados por los ingenieros civiles Fernando Hurtado Ruiz-Tagle y Jaime Caroca.

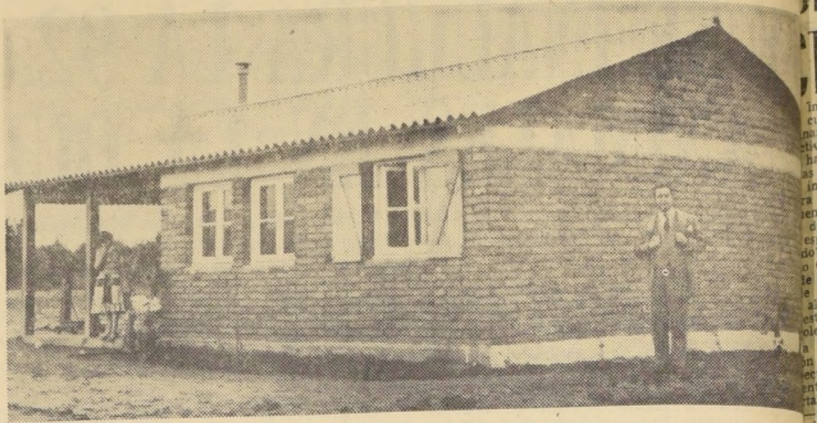

El presente grabado muestra las excelentes perspectivas que ofrecen las casas campesinas proyectadas por el arquitecto Andrés Errázuriz Subercaseaux, realizadas por los ingenieros civiles Fernando Hurtado Ruiz-Tagle y Jaime Caroca, construidas por la Oficina Larrain, Valdivieso, Silva y Cia. La del grabado, casa sólida de madera y ladrillo, dispone de tres dormitorios, sala-comedor, cocina, baño y bodega. Su costo de F\$ 2.990 aproximadamente, corresponde al tipo "2-A", que tiene una superficie edificada de 70 metros cuadrados. A ella, don Ignacio Correa Ovalle, representante de la firma Larrain, Valdivieso, Silva y Cia. Esta casa corresponde a que se construye en Lampa.

ESTANQUES para CAMIONES BENCINEROS. PARAFINEROS, etc.

MAESTRANZA "FERROGLOBO"

SANTAROSA 2265 - TEL. 52792

MEJORES SEMILLAS PARA COSECHAS ABUNDANTES

Maíz híbrido certificado
Maíz Choclero corriente
Maíz Eureka corriente
Frejoles Red Kidney certificado
Frejoles Cristal Blancos certificados
Garbanzos corrientes
Arvejas Perfection certificadas

BANCO del ESTADO de CHILE
Ayuda a vivir mejor

SECCION COMERCIAL

Hay 161 oficinas en todo el país.

PRESTIGIOSO RESPALDO: IGLESIA ELIGIO ESTAS VIVIENDAS CAMPESINAS PARA SU PLAN DE REFORMA AGRARIA

La firma Larrain, Valdivieso, Silva y Cia., proporcionó al Arzobispado las casas campesinas para la Chacra "El Alto", de Maipú

Las excelentes condiciones de solidez y economía que ofrecen las casas campesinas proyectadas y construidas por la Oficina Larrain, Valdivieso, Silva y Cia., a través de sus arquitectos e ingenieros, quedaron de manifiesto cuando el Arzobispado de Santiago, solicitó a sus distribuidores exclusivos, la firma Larrain, Valdivieso, Silva y Cia., la construcción de quince viviendas en la Chacra "El Alto", de Maipú, predio en el cual la Iglesia Chilena inició su histórico programa de Reforma Agraria, haciendo entrega de las tierras que posee a sus trabajadores agrícolas.

RENDIMIENTO EN SU GARAGE EQUIPO "V M C"

Construcción sólida con materiales de alta resistencia. Optimo rendimiento.

Prensas hidráulicas de 6 y 15 toneladas. Gatas hidráulicas tipo "Caimán", de 1,5, 3 y 6 toneladas.

FERRÉTERO SANTIAGO

OSTERTAG & Co. TEATINOS 240 - SANTIAGO

Laboratorios LEPETIT S. A.
División Veterinaria

— PONE AL SERVICIO DEL PROGRESO GANADERO LA LINEA MAS COMPLETA Y MODERNA DE PRODUCTOS DE USO VETERINARIO —

ANTIBIOTICOS

AMBRAMICINA
Polvo Soluble (Tetraciclina Clorhidrato)

CLORAMFENICOL
(Sintomicetina Lepetit)
— óvulos
— tintura al 10%
— ungüento intramamario de 5 grs.
— ungüento intramamario de 10 grs. (con Neomicina y Pseudosolona)
— Inyectable de 1 gramo.
— Inyectable de 3 grs.

ESTREPTOMICINA
— inyectable de 1 gramo.
— inyectable de 5 grs.

PENICILINA G SODICA
— inyectable de 1.000.000 U. I.
— inyectable de 3.000.000 U. I.

COMBICILINA
(Estreptomicina con Penicilina)
— inyectable de 1,5 gr.
— inyectable de 3 grs.

TEMPOCILINA
(Penicilina Rapi-Lenta)
— inyectable, 1.500.000 U. I.

ANTIPARASITARIOS

AVLOTHANE*
(Hexacloroetano)
— envase de 1 kilo
— a granel

Laboratorios LEPETIT S. A.
División Veterinaria

SANTA ELENA 2222 — CASILLA 2643 — FONO 55538 SANTIAGO-CHILE

AGROSEM
INGENIEROS AGRONOMOS

OFICINA TECNICA AGRICOLA MAYORISTAS - IMPORTADORES

SEMILLAS

Forraderas, Chacareras y Hortalizas.
Alfalfa Peruanas: Calverde, Provence, Rangers.
Chilena: Arvejilla, Ballicas, Chilenas, Italiana.
Inglesa: Betarraga Forrajera, Col, Frontental, Festuka, Lupino azul.

Pasto ovillo: Phalaris, Pimpinela, Trébol Rosado, Subterráneo, encarnado, Arvejas Perfection, Habas, Maiz, Coclero, Camelia, Minnessotta.

Híbrido: Porotos Tórtolas, Cristales, Liguanos, Coscorrones y Sapitos para Granados, Hortalizas surtido completo, Pastos Importados para Prados.

Mayoristas-Importadores
Solicite listas de precios
FACILIDADES DE PAGO

AGROSEM
INGENIEROS AGRONOMOS

AHUMADA 236 - OFICINA 415.
Teléfono N.o 61603 :::: Casilla N.o 13272

BODEGAS: Mapocho 3411

SEMILLERIA: Santa Filomena 398

Telefono N.o 373163
(Sector Vega Central :::: Santiago.)

SEÑOR AGRICULTOR

OFRECEMOS PARA ESTA TEMPORADA:

- APEROS PARA ARAR
- APEROS PARA ARAR, CON SILLINES
- APEROS PARA ARAR VIÑAS
- APEROS PARA APERO RASTRILLO
- APEROS PARA MAQUINAS SEGADORAS O COLOSO
- TIROS DE CORDEL Y HUINCHA
- COYUNDAS CARRETERAS Y ARADORAS
- JAQUIMAS DIFERENTES MODELOS
- BALANCINES TUBULARES PARA ARAR VIÑAS
- BALANCINES TUBULARES PARA ARAR Y, ADEMAS, ARTICULOS PARA FAENAS AGRICOLAS.

REICH Y CIA. LTD
Avda. B. O'Higgins 3768
Tel. 90206 - 97328

A LOS SEÑORES PRODUCTORES DE LECHE

PAGO DE LA BONIFICACION

Se ruega a los señores productores de leche, socios de esta Cooperativa, se sirvan concurrir a nuestras oficinas, en horas hábiles, con el objeto de firmar los recibos necesarios para percibir la bonificación acordada por el Supremo Gobierno a la leche entregada en las plantas pasteurizadoras durante el período comprendido entre el 27 de agosto y el 25 de septiembre último.

Los fondos necesarios se encuentran disponibles.

COOPERATIVA AGRICOLA LECHERA SANTIAGO LTDA.
GONZALO QUINTEROS T. Gerente

agricultura MECANIZACION Veterinaria

BRILLANTE PORVENIR TIENEN LAS ACTIVIDADES PECUARIAS CHILENAS

Importante papel que cumpliendo el médico en el progreso de las actividades pecuarias chilenas ya reconocido por las autoridades nacionales e internacionales, de tal manera que hoy se desprecia con el amplio respaldo de todos los sectores y especialmente del sector agropecuario. Nos dijo el Dr. Armando Clunes León, profesor de la División Veterinaria de los Laboratorios Lepetit al contestar una pregunta sobre la función de las plagas en el agro.

El Dr. Clunes León, profesor de las actividades pecuarias, pasa por un momento de transición muy importante. Se han incorporado nuevas técnicas profesionales muy preparadas y se ha abier-

NOS HABLA EL DR. ARMANDO CLUNES L.

—Con todo gusto. Hasta hace pocos años el médico veterinario debía recurrir a productos de uso humano para tratar a sus animales y prácticamente no se conocían suplementos alimenticios equilibrados, a base de antibióticos de amplio espectro, vitaminas, sales minerales, etc. Los antibióticos empezaron a usarse mucho después que el hombre y las hormonas del tipo de la prednisolona entraron al mercado con posterioridad. Sin embargo, en la actualidad el médico veterinario posee todos estos elementos a su disposición. Laboratorios Lepetit en sus institutos de investigación en Italia, Brasil, Argentina, México y otros 105 países, ensayan cuidadosamente estos recursos terapéuticos antes de entregarlos a los médicos veterinarios y les dan una información simultánea a la de otras profesiones, sobre estos nuevos avances. Entregamos regularmente "Reseña Médica", una de las más importantes publicaciones en su género, y "Acta Vitaminológica", las dos editadas por Laboratorios Lepetit en Italia, y que constituyen aportes muy

serios al progreso de la medicina veterinaria.

—Podría decirnos cuáles son los recursos que más emplea el médico veterinario en la actualidad?

—Deberíamos decir que no dejan de emplear ninguno para mejorar la producción animal y salvar aquellos animales que enferman. Desde los productos biológicos hasta los antibióticos, todos tienen igual importancia.

—Hay resistencia al uso de suplementos antibióticos?

—Se resquebraja todo el país consultando a mis colegas y creo que todos están convencidos de que su uso es ampliamente favorable. No se podría discutir el efecto de estos antibióticos en la alimentación, porque hay varios miles de trabajos realizados en Universidades y centros de investigación europeos y norteamericanos, que demuestran sus beneficios.

—Cómo juzgaría el porvenir de la industria pecuaria chilena?

—Creo que es brillante. Se está trabajando muy seriamente en los centros de investigación chilenos. En las Facultades de Ciencias Pecuarias y Medicina Veterinaria de Santiago y Valdivia, en el Instituto de Higiene y Fomento de la Producción Animal, en el Instituto de Investigaciones del Ministerio de Agricultura, en los sectores provinciales de Ganadería, en los sectores agrónomos, etc. Hay una seria preocupación por ese porvenir. Técnicos muy bien preparados van a especializarse al extranjero y regresan a aplicar sus conocimientos. De esta manera, estimo que antes de 5 años la situación en el campo —en cuanto se refiere a producción de elementos necesarios para la alimentación humana— va a cambiar fundamentalmente.



Dr. Armando Clunes L.

"AGROSEM" PROPORCIONA LA SEMILLA ADECUADA PARA TRABAJOS AGRICOLAS

Una firma integrada por ingenieros agrónomos que constituye un sólido impulso al mejoramiento de la producción agrícola chilena

Una labor de extraordinarias proyecciones en favor del agricultor, desde el pequeño parcelero hasta el propietario de fundo o hacienda, está realizando AGROSEM —Ingenieros Agrónomos— firma especializada en la distribución de semillas y en la prestación de asistencia técnica a los agricultores. Su variada línea de productos le permite satisfacer los diferentes pedidos que se le formulan desde todas las zonas del país.

La especialización lograda a través de muchos años de trabajos y experiencias en el ramo de semillas, no sólo le permite servir a la agricultura y ganadería sino que también haber extendido sus actividades hacia la asesoría de parques y jardines, desde su trazado hasta la selección de las diferentes especies destinadas a darle mayor atracción a estos sitios de recreo y esparcimiento.

A través de su "Boletín Informativo para los Agricultores", tiene informados a éstos de todas las novedades que se producen en el campo de la semillera, boletín cuya circulación está superando los diez mil ejemplares mensuales, el que puede ser solicitado gratuitamente a la casilla 13272, Santiago.

Esta firma ha logrado ganarse un merecido prestigio en este campo de trabajo y su numerosa clientela que aumenta cada día, y no sólo comprende la zona de Santiago, sino que las provincias del norte y sur del país; es el mejor antecedente que puede exhibir a su favor.

Entre las diferentes prestaciones de servicios con que AGROSEM —Ingenieros Agrónomos— de Ahumada N.º 236, Oficina 415, atiende las demandas de semillas seleccionadas que le formulan los agricultores, podemos consignar los siguientes:

SEMILLAS FORRAJERAS. — Dispone de la más variada existencia que pueda haber en el país, tanto en alfalfa, avenas, ballica, lupinos, tréboles, col, habas y betarragas forrajeras, además de otros pastos de gran rendimiento en el país. Hay tipos de semillas para las diferentes regiones y climas.

Especial mención merece el Pasto Agroseme Salitrero, que en los suelos salinos de la Zona Norte constituye un gran recurso forrajero. Para la zona sur la Fromental, una forrajera de excelentes cualidades, por su alto valor nutritivo, su facilidad de prendimiento en diversos tipos de terrenos y muy especialmente por su gran resistencia a la sequía. Ha sido el pasto que más ha soportado la sequía de la zona sur y prácticamente ha sido el forraje verde que se ha podido observar en las provincias australes a fines del verano pasado, ya que las demás forrajeras que se cultivaron en esa zona no sólo se secaron, sino que desaparecieron.

CHACARERIA. — Otro éxito de AGROSEM lo constituye la gran variedad de semillas que tiene en existencia, de especies seleccionadas, para chacareria. Mención especial merecen sus "porotos sapitos", una variedad semi enana, cultivada especialmente para obtener porotos granados. Este tiene un extraordinario sabor. Su cultivo es similar al coscorrón de vaina colorada. Disponen especialmente de semillas de arvejas, garbanzos, habas, maíz

dulce, lentejas, maíz choclero, y otros.

HORTALIZAS. — Las existencias de semillas de hortalizas de AGROSEM abarcan toda la línea conocida y su calidad está abonada por la experiencia de los técnicos de esta firma de ingenieros agrónomos.

Además, es interesante destacar las surtidas especialmente seleccionadas para hortalizas desde 1.000 metros cuadrados de terreno. Estos surtidos incluyen especies para las diferentes temporadas y están integrados por semillas de acelgas, achicoria, arvejas, betarragas, brócolis, espinacas, lechugas, pepinos, rabanitos, repollos, zanahorias, apio, tomate, melón, pepino, porotos verdes, sandía, zapallo, ají cristal, albahaca, berenjena, coliflor, pimiento morrón, pepino pickles, repolito bruselas, zapallito italiano y cebollas.

PARQUES Y JARDINES. — Reseña aparte merecen las experiencias realizadas por los ingenieros agrónomos de AGROSEM en este rubro. Especialmente en lo que se refiere al Lawn-Grass, bulbos de gladiolos procedentes de Holanda y semillas forestales. Para prados sus diferentes fórmulas, a base de Lolium perenne, trébol enano, rubra, poa, agrostis, trivalis, festuca, etcétera cubren los diferentes tipos de prados, incluyendo canchas de fútbol o campos de golf, prados soleados o umbrosos y sombríos.

AGROSEM, además de sus oficinas en Ahumada 236 oficina 415, tiene una Semillera para la venta al mesón en Santa Filomena 396, fono N.º 373163.

var y que más agradan a la gente del campo.

En los talleres del Hogar de Cristo, los muchachos aprenden un oficio que les permitirá ser hombres útiles en el día de mañana.

COMPRAMOS TREBOL ROSADO PURIFICADO

Cosecha 1962. Efectuamos contratos para entrega en 1963. CONSULTE EN NUESTRAS OFICINAS

Banco del Estado de Chile SECCION COMERCIAL



Para la Fruticultura Comercial

POLYRAM-Combi

FUNGICIDA ORGANICO a base de METRAM, contra VENTURIA en manzanos y perales. TIRO DE MUNICION en frutales de hueso POLYRAM-Combi ES RENTABLE POR: buen efecto inicial y larqo efecto residual; no es fitotóxico.

PERFEKTHION

ACARICIDA E INSECTICIDA de acción sistémica y de contacto a base de DIMETOATE. Su aplicación contra CARPOCAPSA, ARANIAS y otros INSECTOS, en la FRUTICULTURA, es de gran economía, por su baja dosis de aplicación y largo efecto residual.



Badische Anilin & Soda-Fabrik A.G. Ludwigshafen am Rhein Representante para Chile

ANILQUIMICA

Anilinas y Productos Químicos Ltda Teatinos 865, Fonos 65424-88921 Casilla 3238, Santiago



ADIOS A LA QUINTA

DESPUES DE 92 AÑOS, LA EXPOSICION DE ANIMALES SE REALIZARA POR ULTIMA VEZ EN LA QUINTA. LA SOCIEDAD NACIONAL DE AGRICULTURA PONDRÁ EN FUNCIONAMIENTO EN 1963 SU MODERNO RECINTO PARA EXHIBICIONES AGRICOLAS, GANADERAS E INDUSTRIALES.

LA EXPOSICION - DESPEDIDA DE ESTE AÑO SE EFECTUARA EN UN RECINTO MAS REDUCIDO QUE EL DE AÑOS ANTERIORES, DEBIDO A LA CONSTRUCCION DE GRUPOS HABITACIONALES EN LA QUINTA NORMAL.

Por esta razón, **ADVERTIMOS** que sólo se permitirá la entrada de veinte mil personas al día, para asegurar a los asistentes el máximo de comodidad y el mejor disfrute de los diversos espectáculos y números artísticos. **PARA VER LA EXPOSICION EN LAS MEJORES CONDICIONES, CONSEJAMOS ASISTIR EN DIAS DE SEMANA:** Usted se evitara aglomeraciones. Se ahorrará la molestia de ir y no poder entrar. Disfrutará no sólo de los espectáculos habituales, sino también del show especial paradas de semana. Se ahorrará un 50% en el valor de las entradas. Obtendrá gratuitamente una entrada para la Exposición Inaugural del nuevo recinto de la S.N.A. que se abrirá en 1963.

92ª EXPOSICION DE ANIMALES ORGANIZADA POR LA SOCIEDAD NACIONAL DE AGRICULTURA

¡POR ULTIMA VEZ EN LA QUINTA NORMAL!

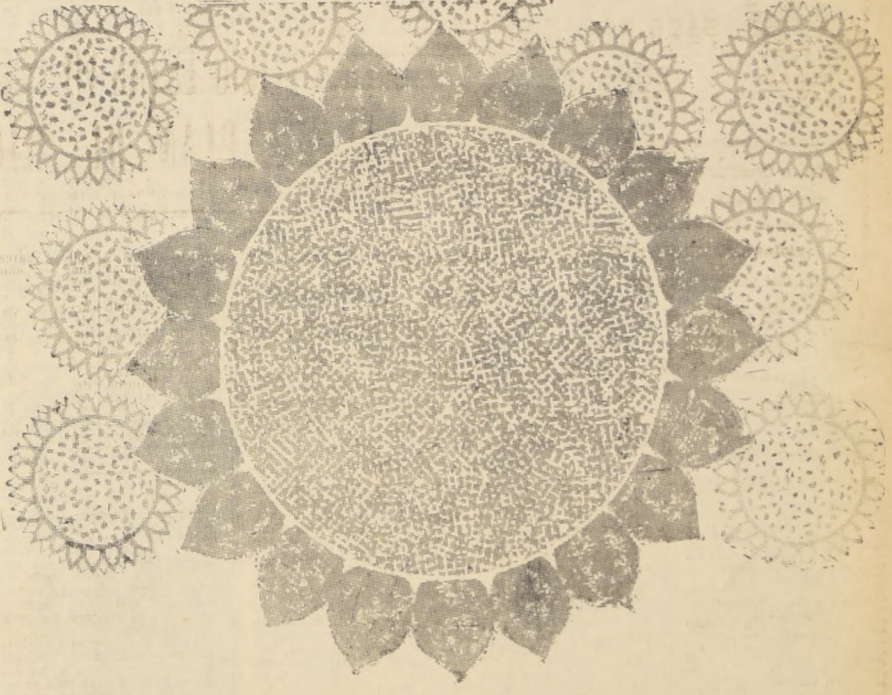

SEÑOR AGRICULTOR

Reciba su dinero ahora mismo sembrando

MARAVILLA con COMARSA

CONTRATE MARAVILLA EN OCTUBRE Y UNICAMENTE CON COMARSA OBTENDRA ANTICIPOS EN EFECTIVO.

Tendrá además las siguientes ventajas contratando Maravilla con Comarsa

- A) Recibirá el 160% del precio oficial del trigo blanco siguiendo la escala móvil 1962/63
- B) Pagará intereses de solo 12% por sus anticipos y recibirá mayores bonificaciones que antes
- C) Contará con asistencia técnica, especializada y gratuita, cuando Ud. lo solicite.
- D) Se le entregarán los sacos necesarios para la cosecha, en calidad de préstamo.

Siembre Maravilla con Comarsa
UNICO PRODUCTO AGRICOLA QUE TIENE COMPRADOR ASEGURADO CON COMARSA, QUIEN LO PAGARA AL CONTADO.
POR TODAS ESTAS RAZONES, LE RENDIRA MAS SU TIERRA SEMBRANDO MARAVILLA CON COMARSA.

Dirijase a su Corredor habitual, o a **COMPRADORA DE MARAVILLA S.A. (COMARSA)**
Agustinas 1343 - Fonos: 82564 5 6 - Clasificador 945 - Santiago.



SEGUNDA SECCION

BASQUETBOL LOCAL:

Unión Española no se presentará a jugar

De mantenerse la modificación del programa, los hispanos anunciaron negarse a jugar en el encuentro correspondiente a la jornada matinal de mañana por el Torneo de Los Seis. Colo Colo femenino ganó cuadrangular en Mendoza. Los varones se presentarán en Concepción y Temuco

Se serían consecuencias de la modificación del programa de los Seis de la Asociación de Fútbol de Chile. Los dirigentes de ese organismo, Goycoechea y Alonso, postergaron el partido entre Unión Española y los partidos de ese martes y los partidos de mañana en jornada matinal.

El acuerdo de modificación de la programación de los Seis de la Asociación de Fútbol de Chile, fue considerado energicamente por el directorio de Unión Española con el visto bueno del directorio general de la Asociación de Fútbol de Chile.

Colo Colo está desarrollando una gran actividad con el equipo de fútbol. La directiva que preside Guillermo Salomón y que se encuentra en la ciudad de Mendoza, emprendió un viaje rumbo a Cuba para participar en los próximos juegos de la Selección de Fútbol de Chile.

En el último encuentro vencieron al cuadro de Independencia por la cuenta de 2 a 0.

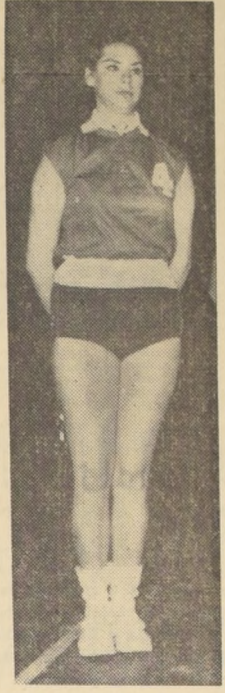

MARIA CLAVERIE: Su vuelta a Colo Colo, tuvo un repunte en el rendimiento general del cuadro.

EVERTON PROBABA LA CAPACIDAD DE PALESTINO, VENCEDOR DE U.C.

Magallanes enfrentará hoy a San Felipe en la iniciación de la 13a. fecha del Campeonato Profesional de Fútbol de División de Honor

En el Estadio Santa Laura comenzará esta tarde la 13a. fecha del Campeonato Profesional de Fútbol de División de Honor, con un programa doble que se iniciará a las 14 horas. En el preliminar se enfrentarán, Magallanes y San Felipe. Los magallánicos que llevan sumados diez puntos, vienen de obtener un meritorio empate en La Serena.



ENTRAN a la cancha los defensores de Magallanes. Ampuero, Brescia, Villegas, Albornoz, Soler y Stuardo. En el equipo de San Felipe: Ojeda, en fila indiana. Los albicelestes enfrentan hoy a San Felipe.

II JUEGOS ATLETICOS DE MADRID:

10.000 Mts. única final en la etapa inaugural

Diez y ocho países participan en este evento continental, donde se espera que el nivel técnico alcance superior estatura. Chile participa con un crecido número de atletas al igual que Argentina, Brasil, Puerto Rico, Venezuela, Portugal y España. Programa oficial del certamen

MADRID, 5 (UPI).— Con asistencia de 18 países y más de 300 atletas, dará comienzo, en Madrid, el próximo domingo 7, un acontecimiento sin igual en la historia del atletismo español: los Segundos Juegos Atléticos Iberoamericanos.

Estos Juegos fueron iniciados en Chile hace dos años, teniendo su continuidad en Colombia y los que dentro de otros dos años se celebrarán, probablemente, en la América Central, para continuar, en turno de rotación, en otras latitudes.

Se presume para el match de fondo una lucha muy cerrada. Palestino (10 puntos), que viene de dar el campeonato de la temporada al derrotar a Universidad Católica, enfrentará a Everton (13 puntos), equipo viñamarino que empató en la fecha reciente con Universidad de Chile.

PALESTINO (10 puntos): Donoso, García, M. Quiroga y Toro; Castañeda y Spencer; Castro, Coll, Troncoso, Cortés y Abello (Navarro).

EVERTON (13 puntos): Aguilar; González, Pérez y Garcés; Gallardo y E. Rojas; Betta, Leal, Giarrizzo, A. Rojas y Alcaín.

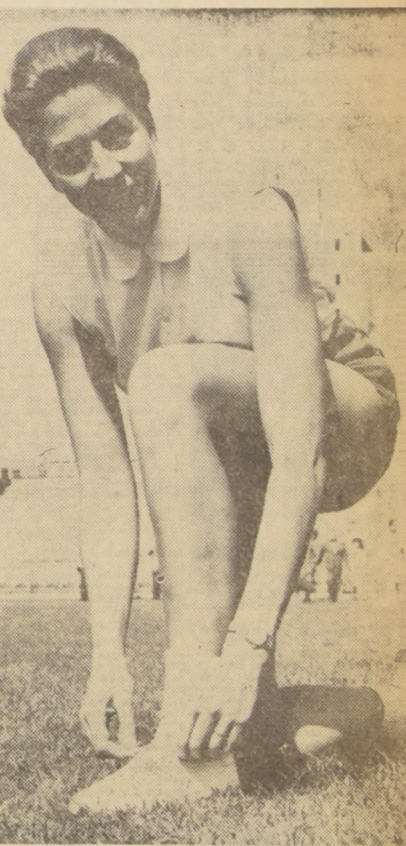

MARLENE AHRENS.— Actúa el lunes en el Iberoamericano de Madrid, en la especialidad de la jabalina.

Entre los grupos más numerosos de atletas figuran los argentinos, brasileños, chilenos, puertorriqueños, venezolanos, portugueses y, lógicamente, los españoles.

Bolivia es el país menos representado, ya que solamente defendieron sus colores en atletismo Alejandro Montano, que actuará en la carrera de maratón.

MADRID, 5 (UPI).— Llegaron hoy por vía aérea las delegaciones de Venezuela, República Dominicana, Perú, Puerto Rico y Paraguay, que participarán en los Segundos Juegos Atléticos Iberoamericanos de Atletismo, a inaugurarse el domingo en esa capital.

Los directivos de las respectivas representaciones informaron a la prensa internacional: "Todos nuestros atletas se encuentran en perfectas condiciones".

Manifestaron también que "sólo participan en el torneo significativamente un triunfo para cualquier atleta".

Numerosas personas se congregaron en el aeropuerto de Madrid para dar la bienvenida a los deportistas.

MADRID, 5.— (UPI).— El programa oficial del Torneo Iberoamericano de Atletismo, que comenzará el siete de octubre aquí, es el siguiente: DIA 7.— Ceremonia de inauguración; carreras de hombres de 100, de 800 y 10.000 metros (final).



U. CATOLICA viajó a concentrarse a Rengo, después del entrenamiento de ayer en el Estadio Independencia. En la escena, algunos cracks católicos en pleno training: Foulloux, Barrientos, Tobar, Nakwacki, Valdés, Olivares, Iñiguez y otros.

A UN PASO DE PRODUCIRSE EL CAOS EN CLUB ÑUBLENSE

Es muy aflictiva la situación de la entidad chililana. U. Católica se concentrará en Rengo para su match con O'Higgins. Nuevas fechas para los partidos de Chile-Argentina. Todos los martes entrenará la selección nacional. Reparaciones en los equipos para compromisos de mañana. Estadio Santa Laura tendrá capacidad para 22 mil personas

El Tribunal de Penales de la Asociación Central de Fútbol de Chile, aplicó anoche las siguientes sanciones: un mes de suspensión al árbitro del match, Calera — Green Cross; Alberto Vázquez, dos partidos a Carrasco (Green Cross) y a Contreras (Ñublense), y a Fariás (San Antonio).

Juan Carlos Armental, árbitro uruguayo dirigirá el Clásico Universitario del próximo viernes. Fue pedido a la Asociación Uruguaya por la Asociación Central, a solicitud de los clubes Universidad de Chile y Universidad Católica.

Ibera ofrece esta noche una comedia de gala a las autoridades gubernamentales y deportivas, con motivo de inaugurar el Estadio Monserat, recientemente adquirido por la inmobiliaria de los Iberas.

Wanderers explicó por intermedio de la Asociación Central las insustentables al primer entrenamiento de la Selección de los jugadores R. Sánchez y Valentini, motivadas por lesiones.

COMODIN de Green Cross, es Custodio Sepúlveda, quien se hallaba lesionado. Ya recuperado, vuelve al cuadro greenrossino a ocupar el puesto de interior derecho.

Para el encuentro con Universidad de Chile, Green Cross ha anunciado los reemplazos de los jugadores suspendidos por el Tribunal de Penales, Carrasco y Dagnino, por Pacheco y C. Sepúlveda, respectivamente.

Universidad Católica viajó esta tarde a concentrarse en Rengo, para el match con O'Higgins, en Rancagua. No habrá cambios en la ofensiva del equipo católico. Pero en la defensa, en el caso de no poder volver Villaseca, se le ocupará a Olivares, entrando Jorge a la línea media.

Se ha dicho que Claudio Vicuña, colgaria "el pito" en la veterana arbitraje habría tenido algunas dificultades recientemente, lo que lo lle-

varían a tomar esta decisión. El Tribunal de Penales de la Asociación Central de Fútbol de Chile, aplicó anoche las siguientes sanciones: un mes de suspensión al árbitro del match, Calera — Green Cross; Alberto Vázquez, dos partidos a Carrasco (Green Cross) y a Contreras (Ñublense), y a Fariás (San Antonio).

Francisco Hormazábal, segundo de Alamos en el cuadro nacional, se hará cargo de la Selección Cadetes para el campeonato juvenil.



DONOSO, arquero de Palestino, de excelente campaña en el presente campeonato, tendrá mucho trabajo esta tarde, frente a los ágiles de Everton.

CLASICO UNIVERSITARIO DIURNO 1962 BARRA UNIVERSIDAD CATOLICA Se comunica a los interesados en integrar la Barra de Universidad Católica para el Clásico Universitario Diurno, a realizarse el próximo día 12 del presente, que pueden inscribirse desde hoy, y hasta el lunes 8, en el Gimnasio de la Universidad, Alameda 310, de 17 a 20 horas.

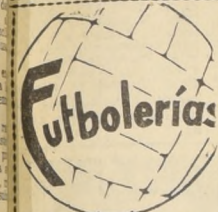

La Asociación Central ha tomado la representación de los clubes para ir en ayuda de las víctimas de las inundaciones en Barcelona (España). Ofrecimiento para la Selección Chilena que en España un match en el efecto, costosos los gastos, le fue hecho por el directorio de la Asociación Central al Embajador de España en Chile, señor Tomás Suñer y Ferrer. De esta manera, el fútbol profesional canaliza los ofrecimientos hechos, particularmente por Colo Colo y Universidad Católica.

En vista de que el miércoles 31, víspera del 1o de noviembre no es un día apropiado para encuentros de fútbol, la Asociación Central desea que el primer match entre la Selección Chilena y la de Argentina, se juegue el miércoles 7, en el Estadio Nacional. Por otra parte, se busca una mejor distribución

cerebral que sufrió al chocar con los maderos de la valla, en el match que el equipo de reservas serchenes ganó a la selección juvenil de dicha ciudad.

El directorio de Unión Española ofreció una comida a la directiva de la Asociación Central, para agradecerle el respaldo dado para iluminar el Estadio Santa Laura, y el aval entregado para la construcción de tribunas en la cabecera norte del estadio hispano. Estas tribunas, que podrán recibir a 8 mil personas más, dejarán a Santa Laura con capacidad para 22 mil aficionados, cómodamente sentados.

La Asociación de Antofagasta ha encargado a su representante en la capital, abogado Francisco J. Barros, para que promueva un intercambio continuo entre los clubes profesionales y la selección antofagastina. Espera contar Antofagasta, antes de fines de año con su estadio totalmente terminado, para hacer realidad esta sentida aspiración de los deportistas nortinos.

A fin de facilitar la asistencia de los jugadores, y con el objeto de no entorpecer el trabajo con sus clubes, los entrenamientos de la Selección Nacional se efectuarán los días martes, en forma definitiva. Por de pronto, el

profundo pesar causó el trágico fallecimiento del dirigente de Unión Española, Mario Litvak. Los funerales del niño Litvak se efectuaron ayer, y en ellos estuvieron presentes los más altos personeros de la Asociación Central, y de toda la familia futbolística.

Wanderers ratifica las reacciones de Berly, Alvarez y Valdivia para su match con Colo Colo. Los colocolinos partirán ayer en la tarde a El Rengo, de su match con Wanderers, el domingo, en Viña del Mar.

Francisco Hormazábal, segundo de Alamos en el cuadro nacional, se hará cargo de la Selección Cadetes de la Asociación Central, para el campeonato juvenil.

Alex Veloso, arquero de La Serena, convalece de un principio de conmoción

Francisco Hormazábal, segundo de Alamos en el cuadro nacional, se hará cargo de la Selección Cadetes para el campeonato juvenil.

Alex Veloso, arquero de La Serena, convalece de un principio de conmoción

Alex Veloso, arquero de La Serena, convalece de un principio de conmoción

Fernando Toro trabajó a conjetura

El jefe de la estadística es posible que sea el jockey de la invicta, Rogelio Parodi dirigirá a Tania. No corren Montecristo, Busca Oro y Kim West en el Hipódromo Chile, y Longa, en el Club Hípico. Preparadores palmeños opinan sobre las chances de sus pupilos

Fernando Toro trabajó a la invicta conjetura en la mañana del día 7 de octubre. El jefe de la estadística es posible que sea el jockey de la invicta, Rogelio Parodi dirigirá a Tania. No corren Montecristo, Busca Oro y Kim West en el Hipódromo Chile, y Longa, en el Club Hípico. Preparadores palmeños opinan sobre las chances de sus pupilos

metros en 27 segundos; 800 metros en 40 segundos; 800 metros en 53 segundos; 1.000 metros en 1 minuto 7 segundos; 1.200 metros en 1 minuto 21 segundos; 1.400 metros en 1 minuto 34 segundos; 1.600 metros en 1 minuto 47 segundos; 1.800 metros en 2 minutos 1 segundo completando los 2.000 metros en 2 minutos 14 segundos. ROGELIO J. PARODI fue buscado para correr a la yegua TANIA en el "El Ensayo". SPARROW, hija de Spar-tan Fare y Brickette que

CLUB HIPICO

Domingo 7 de octubre de 1962

Table of race results for Club Hípico, including race numbers, names of horses and jockeys, and winning times.

EXCELENTE TRABAJO CUMPLIO NIPON

NO PUDIERON LOS COLORES de Galarón — triunfadores en la prueba central de la mañana — completar la doblona en la tarde. Pese a los muchos consejos de Jorge Lind, Carlos Sepúlveda, con el potrillo Tiempoazo — del Stud "Manzanero", divisa que defiende Galarón —, no pudo salir adelante. Entre las muchas indicaciones de Lind no figuraban los estralones que en gran cantidad, debió soportar el hijo de Licencioso que, ahora, correrá en la Palma.

LA PASAJA, S. Vera, en 1.32 2/5. AMARILDO, E. Araya, en 1.57. TONADILLA, C. Sepúlveda, en 1.6. PENTATEUCO, C. Pezoa, en 700 metros. MONTE GRIS, P. Ulloa, en 1.23 2/5. RUSILCO, F. Toro, en 1.20. EPIGRAMA, F. Toro, en 1.17 3/5. HARBIN, P. Ulloa, en 1.17. TRES PUENTES, J. Castro, en 45 2/5. COLECCION, S. Vera, en 45. LICAONTE, J. Castro, en 43 3/5. GUAPU, J. Escobar, en 46 2/5.

APRONTES PALMEÑOS

200 metros — PISTA DE ARENA. PREFERENCIA, Fernando Meneñes, en 12 3/5. ACENDRADA, J. Escobar, en 24 3/5. PUERTO NUEVO, Juan Toro, en 12 3/5. DON VILLA, Netaif Vásquez, en 31 1/5. SAMOVAR, Albino Salas, en 31 2/5. METAL ROJO, Albino Salas, en 31 2/5. ESPARCELINA, Luis García, en 31. CESARIO, Clemente Ojeda, en 37 1/5. SIEMPRE MAGALLANES, Gabriel Meneñes, en 36 3/5. DOBLETE, Juan Pérez, en 37 3/5. REMUSAT, Gustavo Farfán, en 37 3/5. ILLUSIONISTA, Gabriel Meneñes, en 38. HINCAPIE, Clemente Ojeda, en 38 2/5. RIESGO, Mario Valdivieso, en 38 1/5. AZULEJO, Artemio González, en 37. ATROPELLO, Hernán Olguin, en 50 1/5. GIN LAND, RHUM, José Adams, en 52 3/5. GITANO, Gustavo Farfán, en 50, de bajada. JOSELITO, Fernando Toro, y ESTIRON, Hernán Olguin, en 50 1/5. PUNZANTE, Ricardo Madariaga, y RESPETABLE, Sergio Allende, en 49 3/5, iguales.

Table listing names and numbers of horses and jockeys for various races.

UNDECIMA CARRERA

Table with 2 columns: Horses/Jockeys and their respective race numbers.

DUDECIMA CARRERA

Table with 2 columns: Horses/Jockeys and their respective race numbers.

DECIMOTERCERA CARRERA

Table with 2 columns: Horses/Jockeys and their respective race numbers.

DECIMO CUARTA CARRERA

Table with 2 columns: Horses/Jockeys and their respective race numbers.

DECIMOQUINTA CARRERA

Table with 2 columns: Horses/Jockeys and their respective race numbers.

DECIMOSEXTA CARRERA

Table with 2 columns: Horses/Jockeys and their respective race numbers.



NO PUDIERON LOS COLORES de Galarón — triunfadores en la prueba central de la mañana — completar la doblona en la tarde. Pese a los muchos consejos de Jorge Lind, Carlos Sepúlveda, con el potrillo Tiempoazo — del Stud "Manzanero", divisa que defiende Galarón —, no pudo salir adelante. Entre las muchas indicaciones de Lind no figuraban los estralones que en gran cantidad, debió soportar el hijo de Licencioso que, ahora, correrá en la Palma.

Ponjas Pistas

Indudablemente el mayor problema es el Totalizador; pero como aún siguen conversaciones de diferente estilo acerca de cuál, donde y como se va a adquirir el aparato, la posibilidad inmediata de solución dista de ser realidad. Toda la serie de ventanitas que encierran para el público son causas de las preferencias de éste para asistir al Club Hípico; en tanto, para la Palma hace poco juego o se abstiene, por las demoras entre carreras y otras cosas.

CAVE

En los talleres del Hogar de Cristo, los muchachos aprenden un oficio que les permitirá ser hombres útiles en el día de mañana.

Hipódromo Chile

Domingo 7 de octubre de 1962

PRIMERA CARRERA

Table with 2 columns: Horses/Jockeys and their respective race numbers.

SEGUNDA CARRERA

Table with 2 columns: Horses/Jockeys and their respective race numbers.

TERCERA CARRERA

Table with 2 columns: Horses/Jockeys and their respective race numbers.

CUARTA CARRERA

Table with 2 columns: Horses/Jockeys and their respective race numbers.

QUINTA CARRERA

Table with 2 columns: Horses/Jockeys and their respective race numbers.

SEXTA CARRERA

Table with 2 columns: Horses/Jockeys and their respective race numbers.

SEPTIMA CARRERA

Table with 2 columns: Horses/Jockeys and their respective race numbers.

CARRERA "A"

Table with 2 columns: Horses/Jockeys and their respective race numbers.

OCTAVA CARRERA

Table with 2 columns: Horses/Jockeys and their respective race numbers.

NOVENA CARRERA

Table with 2 columns: Horses/Jockeys and their respective race numbers.

DECIMA CARRERA

Table with 2 columns: Horses/Jockeys and their respective race numbers.

UNDECIMA CARRERA

Table with 2 columns: Horses/Jockeys and their respective race numbers.

DUDECIMA CARRERA

Table with 2 columns: Horses/Jockeys and their respective race numbers.

EN LA DIPLOMACIA



Señorita Claudia Narango Mesa, hija de los Embajadores de Colombia, señor Abel Narango Villegas y señora María Elena Mesa de Narango. (Dibujo de Eduardo Armstrong)

Matrimonio Bernales Valenzuela-Prado Dittborn

Hoy será bendecido en la Iglesia de los Reverendos Padres Franciscanos, a las 18.30 horas, el matrimonio de la señorita María Soledad Bernales Valenzuela...

Testigos en el matrimonio religioso por parte del novio serán los señores Juan María de la Cruz...

En el matrimonio civil lo serán los señores Juan María de la Cruz...

En el matrimonio religioso por parte de la novia serán las señoras Elena Díaz de Dittborn...

En el matrimonio civil lo serán la señora Carmen Sánchez Dittborn...

En el matrimonio religioso por parte de la novia serán las señoras Elena Díaz de Dittborn...

En el matrimonio civil lo serán la señora Carmen Sánchez Dittborn...

En el matrimonio religioso por parte de la novia serán las señoras Elena Díaz de Dittborn...

En el matrimonio civil lo serán la señora Carmen Sánchez Dittborn...

En el matrimonio religioso por parte de la novia serán las señoras Elena Díaz de Dittborn...

En el matrimonio civil lo serán la señora Carmen Sánchez Dittborn...

En el matrimonio religioso por parte de la novia serán las señoras Elena Díaz de Dittborn...

En el matrimonio civil lo serán la señora Carmen Sánchez Dittborn...

En el matrimonio religioso por parte de la novia serán las señoras Elena Díaz de Dittborn...

En el matrimonio civil lo serán la señora Carmen Sánchez Dittborn...

En el matrimonio religioso por parte de la novia serán las señoras Elena Díaz de Dittborn...

En el matrimonio civil lo serán la señora Carmen Sánchez Dittborn...

En el matrimonio religioso por parte de la novia serán las señoras Elena Díaz de Dittborn...

En el matrimonio civil lo serán la señora Carmen Sánchez Dittborn...

Matrimonio Olmedo Molina-Mendo Bermejo



SEÑORITA PILAR MENDO BERMEJO, cuyo matrimonio con el señor Juan Elias Olmedo Molina se efectuará hoy, a las 20 horas, en la Iglesia Recoleta Dominicana.

CONCIERTO DE INES PINTO EL PROXIMO MARTES EN AUD. BIBLIOTECA NACIONAL

Gran interés ha despertado el anuncio del concierto de la mezzo-soprano Ines Pinto...

El concierto forma parte del ciclo musical programado por la Biblioteca Nacional...

La primera parte del programa estará dedicada a la obra de Roberto Schumann...

Conferencias, Exposiciones, Música

VELADA CULTURAL. 3er. aniversario de la U. Americana de Cultura...

HAGAMOS ARTE PARA EL PUEBLO. Parque Bustamante...

EXPOSICION HISTORICO-COLECTIVA. Dibujo de los uniformes del Ejército de Chile...

BOB BOROVIK. Exp. de Fotografías...

ACUARELAS Y DIBUJOS ABS-TRACTOS DEL MUSICO DE AMERICANO N. YORK...

PANTALLAS DE ESTILO Y MODERNAS. Arreglo Transformaciones Fabrica de lamparas Onixalabastro...

MAGNETISMO PERSONAL. Conf. Rosacruz por conferenciante internacional Mario Salas Ferreyro...

LA BELLA MAGUELONE. Primera audición en Chile de la obra de Johannes Brahms...

EL ENEMIGO DEL PUEBLO. Lunes 8 del pte. Int. Ch.-Británico...

SEGUINDO CONCIERTO DE LA SINFONICA, mañana en el Teatro G. Palace

Bajo la dirección del maestro David Serendero...

LA presentación contará con la actuación del concertista en viola Manuel Díaz...

El programa incluirá también la Sinfonía N.º 2 de Brahms...

Este concierto será radiodifundido directamente desde el teatro...

También transmitirá en frecuencia modulada...

Este concierto será radiodifundido directamente desde el teatro...

También transmitirá en frecuencia modulada...

Este concierto será radiodifundido directamente desde el teatro...

También transmitirá en frecuencia modulada...

TELEVISION

HOY CANAL 9 U. CHILE. 19.30 Titulos. L. Barrera...

Ocho obras sinfónicas fueron seleccionadas para el 8.º Festival

Ocho obras sinfónicas fueron seleccionadas por el Jurado de Admisión del 8.º Festival...

Las composiciones, de las cuales dos necesitan del concurso de coros...

El Jurado que dio a conocer el presente fallo...

De acuerdo al Reclamo, será el público quien determine cuáles son las composiciones...

Esta comisión deberá pronunciarse aún por las obras de cámara...

De acuerdo al Reclamo, será el público quien determine cuáles son las composiciones...

Esta comisión deberá pronunciarse aún por las obras de cámara...

De acuerdo al Reclamo, será el público quien determine cuáles son las composiciones...

Esta comisión deberá pronunciarse aún por las obras de cámara...

De acuerdo al Reclamo, será el público quien determine cuáles son las composiciones...

Esta comisión deberá pronunciarse aún por las obras de cámara...

De acuerdo al Reclamo, será el público quien determine cuáles son las composiciones...

Esta comisión deberá pronunciarse aún por las obras de cámara...

De acuerdo al Reclamo, será el público quien determine cuáles son las composiciones...

Esta comisión deberá pronunciarse aún por las obras de cámara...

De acuerdo al Reclamo, será el público quien determine cuáles son las composiciones...

Esta comisión deberá pronunciarse aún por las obras de cámara...

De acuerdo al Reclamo, será el público quien determine cuáles son las composiciones...

Esta comisión deberá pronunciarse aún por las obras de cámara...

De acuerdo al Reclamo, será el público quien determine cuáles son las composiciones...

Esta comisión deberá pronunciarse aún por las obras de cámara...

De acuerdo al Reclamo, será el público quien determine cuáles son las composiciones...

Esta comisión deberá pronunciarse aún por las obras de cámara...

De acuerdo al Reclamo, será el público quien determine cuáles son las composiciones...

Esta comisión deberá pronunciarse aún por las obras de cámara...

De acuerdo al Reclamo, será el público quien determine cuáles son las composiciones...

Esta comisión deberá pronunciarse aún por las obras de cámara...

De acuerdo al Reclamo, será el público quien determine cuáles son las composiciones...

Esta comisión deberá pronunciarse aún por las obras de cámara...

De acuerdo al Reclamo, será el público quien determine cuáles son las composiciones...

Esta comisión deberá pronunciarse aún por las obras de cámara...

Exito de los Desfiles París



Durante cinco días consecutivos, Almacenes París estuvo presentando sus Desfiles de Modelos...

El concepto de la alta costura, al permitir que la mujer que trabaja y la dueña de casa...

En este grabado, podemos apreciar un aspecto de la reunión de clausura...

Como complemento de estos desfiles, entre ellas, la rifa diaria...

El miércoles 10 del presente "La bella Maguelone" de Ludwig Tieck...

El jueves 11 del presente "La bella Maguelone" de Ludwig Tieck...

El viernes 12 del presente "La bella Maguelone" de Ludwig Tieck...

El sábado 13 del presente "La bella Maguelone" de Ludwig Tieck...

El domingo 14 del presente "La bella Maguelone" de Ludwig Tieck...

El lunes 15 del presente "La bella Maguelone" de Ludwig Tieck...

El martes 16 del presente "La bella Maguelone" de Ludwig Tieck...

El miércoles 17 del presente "La bella Maguelone" de Ludwig Tieck...

El jueves 18 del presente "La bella Maguelone" de Ludwig Tieck...

El viernes 19 del presente "La bella Maguelone" de Ludwig Tieck...

El sábado 20 del presente "La bella Maguelone" de Ludwig Tieck...

El domingo 21 del presente "La bella Maguelone" de Ludwig Tieck...

El lunes 22 del presente "La bella Maguelone" de Ludwig Tieck...

El martes 23 del presente "La bella Maguelone" de Ludwig Tieck...

El miércoles 24 del presente "La bella Maguelone" de Ludwig Tieck...

El jueves 25 del presente "La bella Maguelone" de Ludwig Tieck...

El viernes 26 del presente "La bella Maguelone" de Ludwig Tieck...

El sábado 27 del presente "La bella Maguelone" de Ludwig Tieck...

El domingo 28 del presente "La bella Maguelone" de Ludwig Tieck...

El lunes 29 del presente "La bella Maguelone" de Ludwig Tieck...

El martes 30 del presente "La bella Maguelone" de Ludwig Tieck...

RELOJERIA Gabor. FACILIDADES PARA USTED! RELOJES PIE Eº 3. Se Recibe Costura OVERLOCK. Carlos Hurtado N.º 2485.

REGALE ARTICULOS DE CUERO. CARTERAS, GUANTES, PORTADOCUMENTOS, VALIJAS, MALETAS, MILES DE OTROS ARTICULOS. SOMOS FABRICANTES. PRECIOS ESPECIALES PARA LOS MESES DE SANTOS. MUNDIAL 21 DE MAYO 665.

Banvarte SA. OFRECE AL DISTINGUIDO PUBLICO. Saldos para damas y niños sistema "AUTO SERVICE". LOTES A ELEJIR. ATENCION DE LUNES A SABADO. LAS DALIAS N.º 2779 Macul altura 2600. Esq. Los Olmos Tel.-451364.

HOY DIA SABADO DIA DE USAR DOLLY PEN.

lo pasamos regio! te llamo desde el barco, me encuentro estupendamente bien y los niños están felices. El viaje por mar, es una delicia y la atención a bordo es magnifica. Ud. también podrá disfrutar de un magnifico viaje por mar, eligiendo siempre las modernas naus de ITALIA. Informes en todas las agencias de viaje e ITALMAR.

UN SABOR A MIEL

Por N. YANEZ SILVA

Comedia en dos actos y seis cuadros, de Shelagh Delaney, estrenada por el grupo IGTU...

Hasta el momento que escribo desde que vi esta comedia inglesa, ayer, han pasado catorce horas...

Según lo que dice el programa, la autora tiene ahora 23 años, y tenía 19 cuando escribió su comedia...

Siempre he sostenido, durante toda mi vida de crítico, que toda obra de teatro debe dejar una impresión de nobleza...

Tenga o no esta "fotografía" de la miseria algún valor, ha dado ocasión de lucimiento a ciertos intérpretes...

A la misma autora le queda grande la situación, una especie de zapato del que se le sale el pie...

Me gustó mucho también la conducta escénica del actor Luis Poirot, en el papel de Jeffrey...

Charles y Borden, en papeles muy fáciles, se condujeron discretamente...

(+) Su segunda obra, en el Royal Court Theatre, "El León Enamorado", en que atropella todas las reglas...

Se despide "Santa Juana"



La Compañía de Arte de Santa Fe, Argentina, que se encuentra en nuestro país ofreciendo un repertorio de obras de autores argentinos...

TRIPLES ESPECTACULOS, "BUFFALO BILL CIRCUS"; FIERAS Y ATRACCIONES ARTISTICAS - ALAMEDA N.º 1461

La Carpa Impermeable Moderna de Alameda 1461, entre Amunátegui y San Martín, hoy marca tres magníficos espectáculos...

NOTICIAS DE TEATRO

UN TEATRO PARA JOVENES

Recientemente se ha organizado un nuevo teatro independiente denominado "LOS JOVENES"...

CINCO SEMANAS EN CARTELERA

Su primera presentación la iniciarán con la obra en dos actos de Mario Cruz...

FESTIVAL DE ARTE UNIVERSITARIO 1962

Mañana, domingo 7, será inaugurado oficialmente el Festival de Arte Universitario 1962...

Advertisement for Instituto de Extensión Musical featuring the Orquesta Sinfónica de Chile at Teatro Gran Palace, 2.º Concierto de Primavera.

DOS ULTIMOS DIAS PRECIOS POPULARES



"MARIBEL Y LA EXTRAÑA FAMILIA"

CIA. AMERICO VARGAS-PURY DURANTE TEATRO MONEDA ESTADO 82 - TELEFONO 31076...

Propuestas para jardines

La Municipalidad de Las Condes llama a licitación, dentro del plazo que termina del presente mes...

Advertisement for Servicio Nacional de Abastecimiento (SNS) regarding public proposals for the day of October 16th, including items like bombs and accessories.

Advertisement for Servicio Nacional de Abastecimiento (SNS) regarding public proposals for the day of October 15th, for the importation of 1,800 pieces of Lincom.

Advertisement for Corporación de la Vivienda regarding public proposals for construction projects in various locations, including Punta Arenas and Viña del Mar.

Large advertisement for Corporación de la Vivienda titled 'PROGRAMA DE PROPUESTAS PUBLICAS OCTUBRE 1962'. It includes a list of localities, projects, and their respective budgets and completion dates.

Advertisement for a theatrical production at the Teatro Prats, titled 'EL PECADO DE UNA MADRE' by Geroardo Rambal Velazquez.

Advertisement for Corporación de la Vivienda regarding public proposals for construction projects, including details on how to participate and the deadline.

LA INFORMACION QUE UD. NECESITA

SANTORAL Hoy: Brind. MANANA: Marco. INVESTIGACIONES Servicio de Investigaciones General Mackenna-Testinos (8221). BOMBEROS Comandancia en San... 61171. Comandancia en Antofagasta... 40057. Comandancia en Iquique... 53021.

ITINERARIO DE AVIONES L A N SABADO Vuelo 109, sale de Santiago a las 8:40 hrs. con destino a Buenos Aires. Vuelo 108, llega a Santiago a las 18:30 hrs. procedente de Buenos Aires.

ITINERARIO DE AVIONES L A N SABADO Vuelo 109, sale de Santiago a las 8:40 hrs. con destino a Buenos Aires. Vuelo 108, llega a Santiago a las 18:30 hrs. procedente de Buenos Aires.

PANAGRA SABADO: JET DC-8 "El Interamericano" Vuelo 81, llega a las 11:45 horas, procedente de Nueva York, con escalas en Miami, Panamá y Lima, sale a Buenos Aires a las 12:45 horas.

FARMACIA DE TURNO Permanente hasta la UNA de la madrugada Andrade

SERVICIO NACIONAL DE SALUD CENTRAL DE ABASTECIMIENTO PROPUESTA PUBLICA Nº 126/62 DE IMPORTACION PARA EL DIA 24 DE OCTUBRE DE 1962 INSECTICIDAS Y OTROS Bases y antecedentes, solicitarlos en Avda. Matta N.º 644 -Entrepiso. Sección Adquisiciones- de lunes a viernes, de 13 a 18 horas. EL JEFE

DICK TRACY POR CHESTER GOULD Por Edgard Rice Burroughs. FIRMADO EL TRATADO DE PAZ BONGO-BATUSI, TARZAN SE PREPARA A PARTIR CON LOS NIÑOS LIBERADOS. PARECE MALA ESTA TEMPESTAD.

Informaciones Comerciales Proporcionadas por Swett y Eyzaguirre, Corredores de la Bolsa

MERCADO BURSÁTIL Con bastante más actividad y sus precios de alza amaneció ayer el mercado bursátil. La primera jornada fue irregular con cierta tendencia sostenida. La que se pronunció definitivamente en segunda hora al obtener los valores recuperaciones de gran importancia.

FONDO CERCINCO CAPITALES UNIDOS 1.134 —

CIERRE FONDOS MUTUOS

CIERRE OFICIAL DE LA BOLSA DE COMERCIO A LAS 13 HRS. DE AYER: ORO FIBICO E\$ 43.80 t. BONOS N- MINALES: D. Interna 7-1, 84 c. Garantía 7-1, 84 c. Pavington 7-1, 84 c. Mun. Sigo. 8-1, 53 n. Bco. Estado 8-3, 4, 80 t.

PRECIOS AL CIERRE

CIERRE OFICIAL DE LA BOLSA DE COMERCIO A LAS 13 HRS. DE AYER: ORO FIBICO E\$ 43.80 t. BONOS N- MINALES: D. Interna 7-1, 84 c. Garantía 7-1, 84 c. Pavington 7-1, 84 c. Mun. Sigo. 8-1, 53 n. Bco. Estado 8-3, 4, 80 t.

AGRICOLAS Y GANADERAS: Colcura, 9 1/4 OCV. Cephalo, 4 1/4 n. Gente Grand, 53 n. Laguna Blanca 170 n. La Rosa Sofruco, 98 n. Rupanaco, 55 t.

PRIMERA RUEDA: E\$ 234 0/0 Comp. DISPONIBLE... E\$ 234 5/0 Vend. E\$ 234 5/0 Vend. E\$ 234 5/0 Vend. E\$ 234 5/0 Vend.

S. A. YARUR MANUFACTURAS CHILENAS DE ALGODON REPARTO EXTRAORDINARIO

Se pone en conocimiento de los señores Accionistas que por acuerdo del Consejo Directivo se efectuará un reparto de E\$ 0,06467 por acción, exento de impuesto, con cargo a los siguientes fondos: a) E\$ 0,01 por acción, correspondientes a intereses y otros beneficios derivados de la inversión y tenencia de bonos de las leyes 13.305 y 14.171.

CIERRE DEL REGISTRO Para los efectos indicados más arriba, el Registro de Accionistas quedará cerrado desde el día 13 hasta el 20 del presente mes de octubre, ambas fechas inclusive. El Gerente SANTIAGO, 3 de Octubre de 1962.

CAMBIO LIBRE PAIS COMPRA VENTA. EE. UU. de A. cheque 2.005- 2.025- EE. UU. de A. billete 2.015- 2.040- Argentina, billete 13,30 15,85 Brasil, billete 490,50 512,50 Alemania, billete 74,30 75,70 Perú, cheque 180- 183,70 Uruguay, cheque 33,30 34- España, billete 404- 418,50 Francia, cheque 5.590- 5.690- Inglaterra, cheque 458,50 471- Italia, billete 43,10 43,70 Suiza, cheque - - - - - Oro chileno \$ 100- moneda 43,10

PALABRAS CRUZADAS 1 2 3 4 5 6 7 8 9 10. 13 14 15 16 17 18 19 20 21 22 23 24 25 26 27 28 29 30 31 32 33 34 35 36 37 38 39 40 41 42 43 44 45 46 47 48 49 50 51 52 53 54

- HORIZONTALES 1 Partícula prepositiva que expresa retroceso o vuelve hacia atrás. 6 Manantial de agua caliente. 11 (Enrique César), político y pedagogo argentino, publicó "La política del petróleo", y otras obras. 13 Provincia del Ecuador, capital Cuenca. 15 (Mánor) ciudad de Inglaterra, condado de Warwick, no lejos de Birmingham. 17 Igual o en todo semejante. (Inv.) 18 Expone al fuego directo un manjar. 20 Difeño, señor. 21 Portero de un tribunal o de un palacio. 23 Corteza olorosa de la nuez moscada. 26 Propenso a ilusionarse soñado. 30 Piel adobada y curtida. 31 Frutos de la vid. 32 Isla del río Paraná en la provincia de Corrientes, República Argentina. 35 De Arabia. 37 Dinamarqués. 40 Dios árabe. 42 Cloruro de sodio. 43 Condimento para las comidas. 45 Consonante. 46 Doseil colocado sobre varas largas, que se usa en ciertas solemnidades. 50 En astronomía, uno de los nueve planetas del sistema solar. Es mucho mayor que la Tierra y dista del Sol diecinueve veces más que ésta. 52 Pólvora o proyectil de un disparo. 53 Jacobo, cirujano inglés a quien se debe el procedimiento de la extracción de la catarata a través de la córnea. (1755-1817). 54 Tierra sin cultivar ni labrada.

- VERTICALES 1 Parque jardín. 2 Legumbres cocidas y pasadas por un colador. 3 Nombre de un almacén de Guayaquil. 4 Soberano. 5 Obras nacionales. 6 Símbolo químico del bario. 7 Uno de los gobiernos de la República Socialista Soviética. 8 Cabeza de ganado. 9 Familiarmente, mujer nacida en Madrid. (Español). 10 Perfumes. 13 Terminación verbal. 14 Una de las cinco partes del mundo. 16 Negación. 17 Archivos Judiciales. 18 Academia Estudiantil.

JUAN MARINO POR SAM. ¿YABE SEÑORA QUE JESÚS ESCRIBE PARA UNA REVISTA? ¿NO ME DIGA? ¿Y QUÉ ESCRIBE CUENTOS, POESÍAS, COMENTARIOS?... NO, SEÑORA NADA DE ESO. ESCRIBE LOS DIARIOS DE LOS SEÑORES MANDANDO.

RAMONA POR JORGE PA. ¿YABE SEÑORA QUE JESÚS ESCRIBE PARA UNA REVISTA? ¿NO ME DIGA? ¿Y QUÉ ESCRIBE CUENTOS, POESÍAS, COMENTARIOS?... NO, SEÑORA NADA DE ESO. ESCRIBE LOS DIARIOS DE LOS SEÑORES MANDANDO.

¿Así Citendemos el? Inspección municipal se dedica a la defensa de árboles de calle

El lector se refiere a un problema que determinó el año recién pasado una intensa campaña de LA NACIÓN, en defensa de los árboles que existen frente a las propiedades, castigando a quienes permitían su destrucción. Como los árboles frente a las propiedades están siendo destruidos y no deseó ser sancionado en plena en pl. Terminar estas tropelías.

Cartas al Director Irregular servicio de aseo en la comuna S. Miguel. Un lector que se firma "un contribuyente" reclama la forma irregular en que se cumple el servicio de aseo en la comuna de San Miguel. Los camiones municipales atienden exclusivamente a ciertas industrias, y cuando se llama la atención por esta discriminación, dicen que son mandados por la autoridad comunal.

Urge colocar semáforo en peligroso cruce. Solo con el ánimo de cooperar al bien general del vecindario le escribo estas líneas, en Avenida Antonio Varas es-

BANCO CENTRAL DE CHILE ELECCION DE DIRECTOR REPRESENTANTE DE EMPLEADOS Y OBREROS ENVIO DE ANTECEDENTES En cumplimiento de lo dispuesto en el artículo 18º de la Ley Orgánica del Banco Central de Chile y en el artículo 22º de los Estatutos, los Sindicatos de Empleados y Obreros que desean participar en la elección del representante que les corresponde en el Directorio del Banco Central de Chile, deberán justificar su derecho, enviando al Secretario del Banco, en Santiago, a más tardar el 1º de noviembre próximo, un certificado emitido por la Dirección General del Trabajo en que se acredite el cumplimiento de los siguientes requisitos:

- a) Encontrarse constituidos en conformidad a la ley y haber tenido existencia legal ininterrumpida durante cinco años, por lo menos; b) Tener una directiva, reglamentariamente elegida, que los represente, y c) Contar con un mínimo de 100 miembros, que estén al día en el pago de sus cuotas.

BANCO CENTRAL DE CHILE SECRETARIO RESULTADO ANTES. ¿YABE SEÑORA QUE JESÚS ESCRIBE PARA UNA REVISTA? ¿NO ME DIGA? ¿Y QUÉ ESCRIBE CUENTOS, POESÍAS, COMENTARIOS?... NO, SEÑORA NADA DE ESO. ESCRIBE LOS DIARIOS DE LOS SEÑORES MANDANDO.