

30 Mil Toneladas de Salitre Compra China Comunista

(Información en página 2)

25 COLEGIOS FREI PREPARA INVESTIGAN EL ESPECULABAN AMBICIOSOS PLANES, INCENDIO EN CON MATRICULA DICE DEAN RUSK ALMACEN MILITAR

(Información en página 3)

(Información en página 16)

(Información en página 10)

360 Mil Casas Para el Pueblo Anunció Collados

(Información en página 8)

LA NACION

AÑO XLIX — SANTIAGO DE CHILE — VIERNES 26 DE MARZO DE 1965 — PRECIO: E° 0.20 — N.º 17.278

Edición de 24 páginas — En dos secciones	
Crónica 1 a 3	Teatros 14 y 15
Noticias 4 a 10	Cables 16
Redacción 4	Hípica 17 a 20
Política 5	Deportes 21 y 23
Provincias 11	Económica 22
Social 13	Magazine 24

CHILE DISPUESTO A ABANDONAR SU CONDICION DE PUEBLO PROVEEDOR DE MATERIAS PRIMAS

El Subsecretario de Relaciones Exteriores, al firmar el Acta sobre las conversaciones realizadas en Santiago con la Misión Comercial de Checoslovaquia, destacó la comprensión de los países socialistas con respecto a los problemas del subdesarrollo. — "Esperamos —dijo— que este alto espíritu comprensivo sea confirmado con los hechos". —

Documento suscrito ayer destaca bases concretas para un mayor intercambio.

La determinación chilena de abandonar definitivamente su condición de país productor solamente de materias primas, diversificando sus exportaciones y buscando nuevos mercados, ahora en el campo de las naciones socialistas, destacó ayer el Sub-

secretario de RR. EE. Sus declaraciones las formuló durante la firma del Acta que detalla las conversaciones entre Chile y Checoslovaquia y en la cual se deja constancia de la existencia de favorables (Pasa a la página 6)

Sonrientes viajeros norteamericanos del espacio



CABO KENNEDY.— Rostros enteramente sonrientes mostraron aquí los astronautas Virgil Grissom (derecha) y John Young, al llegar a este centro de lanzamiento espacial, el 25. Ambos fueron traídos desde Mayfair, en avión, después de llegar a ese puerto a bordo del portaviones "Intrepid" desde el Atlántico.— (Radiofoto UPI.)



MONTGOMERY, Alabama. — "Hacia el Capitolio del Estado", parece marchar el doctor negro Martin Luther King, al llegar a su punto de origen de la marcha de cuatro mil manifestantes en las últimas etapas.— (Radiofoto UPI.)

MANTENIA CABALLOS DE CARRERA CON FONDOS DE IMPUESTOS

(Información en página 10)

EXPERIENCIA CHILENA EN ALFABETIZACION VA A CENTROAMERICA

(Información en página 6)

Suscríbase a LA NACION y Gane un Televisor "Geloso"

CHILE VENDERÁ 30 MIL TONELADAS DE SALITRE A CHINA COMUNISTA

La operación representa medio millón de libras esterlinas para nuestro país.— Los contratos serán firmados la próxima semana por una misión china que llegará a Santiago.— Importante estímulo a la industria salitrera nacional

Treinta mil toneladas de salitre venderá Chile a la República Popular China, por un valor superior al medio millón de libras esterlinas. Próximamente llegará al país una misión económica y comercial de China Comunista con el fin de firmar los contratos respectivos. Las conversaciones fueron iniciadas en nuestro país por el representante comercial chino residente en Santiago, señor Linien, quien sostuvo las negociaciones con los personeros de la COVENSA, Corporación de Salitre y Yodo, y

Guillermo Ginesta, Gerente General, y con Fernando Canessa, Gerente de Mercados. La compra será pagada en moneda dura, libras esterlinas. No exigen en compensación la compra por parte de nuestro país de productos chinos, pero es posible que la misión comercial que viene haga ofertas al respecto. El flete del salitre correrá por cuenta de los chinos los cuales enviarán barcos propios o barcos contratados especialmente para el efecto.

También se manifestó que ésta podría ser una primera operación para proseguir en el futuro con otras y de mayor envergadura. El señor Canessa, manifestó por su parte a LA NACION, que esta operación tiene una gran importancia para el desarrollo de la industria salitrera nacional y que el monto de la venta tiene mucha significación para esta industria.

VISITA A ESCUELAS EN CONSTRUCCION



EL SUBSECRETARIO de Educación, Patricia Rojas, acompañado del presidente de la Sociedad Constructora de Establecimientos Educativos, Hector Valdes, y de otros jefes de la misma empresa, practicó ayer una visita a las escuelas ubicadas en las Poblaciones La Blanca, Villa O'Higgins, Riesco y La Palmilla, las cuales son construidas por esa institución para el Plan Extraordinario de Aulas Primarias. Sobre el particular, cabe señalar que la Sociedad tiene a su cargo 1.223 aulas, entre salas de clase y talleres, con capacidad para 99.500 alumnos. Las aulas se distribuyen en 170 obras, entre escuelas nuevas y ampliación de las existentes, situadas en la zona com-

prendida entre las provincias de Antofagasta a Concepción, además de un local en el orden de los \$9.800.000, con un costo unitario de \$9.142 el metro cuadrado. En la visita a los locales de las ciudades mencionadas se dejó ampliamente satisfecho el subsecretario y acompañantes, quienes comprobaron en el terreno mismo el ritmo en que se llevan a cabo las obras. Gran parte de estos establecimientos entrarán en condiciones de entrar en funcionamiento en abril próximo. EN EL GRABADO, el Subsecretario de Educación, Patricia Rojas, y acompañantes durante la visita de inspección a uno de los locales para entrar en funcionamiento.

NUEVA LINEA DE CREDITOS PARA LOS AGRICULTORES EN BANCO DEL ESTADO

RESPALDO A PROGRAMAS DEL GOBIERNO PARA AUMENTAR LA PRODUCCION AGROPECUARIA

Una alta y completa línea de créditos para los ganaderos y agricultores a todos los niveles, aplicará el Banco del Estado en el país, como parte del programa estatal destinado a elevar la producción agropecuaria. El Consejo del Banco, en base a antecedentes que se han recogido de diversos organismos tanto particulares como del Estado y a su propio servicio de informaciones económico bancarias, ha estructurado un completo programa que tendrá una notable incidencia en los objetivos que persigue el Gobierno, como lo es el aumentar considerablemente la producción de alimentos. Este es uno de los pasos importantes para paliar la

crítica situación que ha acusado el país en los últimos años en este aspecto y que ha obligado a una importación anual de 140 millones de dólares en alimentos. Este programa se aplicará sin perjuicio de otros estatales en favor de la producción como lo son el de créditos supervisados del Instituto de Desarrollo Agropecuario, por ejemplo, que será intensificado al máximo para permitir también el desarrollo de la mediana y pequeña agricultura.

El Gobierno sin perjuicio de los programas estatales de fomento agropecuario que impulsará mediante el Ministerio de Agricultura, la Corporación de la Reforma Agraria, el

Ministerio de Fomento Agropecuario y el Programa Nacional de Ganadería que tiene a su cargo la Corporación de Fomento de la Producción, estimulará la iniciativa privada a través de los organismos estatales con diversas medidas, una de las cuales es, precisamente, este programa de créditos que estudia el Banco del Estado. El programa de créditos, tal como ha informado reiteradamente el Gobierno, significará un fuerte apoyo y respaldo a los agricultores que trabajan eficientemente la tierra mejorando su capacidad productiva y que mantienen los recursos naturales y enriquecen el patrimonio nacional. Ha sido el propio Ministro de Agricultura, Hugo Trivelp

qui en su oportunidad reiteró que este apoyo será en alta escala para los que pagan salarios justos y que dan participación en los beneficios de la empresa a sus trabajadores. Enlazando este programa con la Reforma Agraria, el titular de Agricultura, ha ex-

presado que los productores progresistas no deben tener temor; por el contrario, deben tener la certeza de que contarán con el apoyo decidido de un Gobierno que quiere levantar a la agricultura y convertirla en uno de los sectores más dinámicos de la economía del país.

Colaboración económica para acelerar el progreso de Chile

Ofreció ayer en conferencia de prensa el Vicepresidente de la Corporación Financiera Internacional, Martín M. Rosen. Afirmó que la confianza en las posibilidades de Chile atraerán capitales extranjeros

Cooperación para acelerar el progreso económico de Chile en vista de la confianza que despierta nuestro país a las posibilidades de atraer inversiones extranjeras, ofreció ayer en conferencia de prensa Martín M. Rosen, vicepresidente de la Corporación Financiera Inter-

La Corporación Financiera Internacional (CFI), explicó el señor Rosen, es una institución internacional de inversiones. Fue creada con el objeto de cooperar al desarrollo industrial de los países en vías de desarrollo. Pertenecen a la CFI, 76 naciones que deben cum-

plir con el requisito de ser miembros del Fondo Monetario Internacional y del Banco Mundial.

"Chile es miembro fundador de la CFI, agregó. "Y en este país es donde este organismo ha estado más activo en los últimos años".

mulas y las medidas con "solucionarios", agregó. "Estos recursos, según el señor Rosen, son de gran importancia para el desarrollo de la economía chilena. Durante la permanencia de una semana en Chile, el señor Rosen, acompañado del Director de Inversiones para América Latina, Europa y Asia, de la CFI, Neil Paterson, y de Philippe Duvivier, el Director de Inversiones para Chile y Argentina de la CFI, se entrevistaron con altos funcionarios del Gobierno y de la industria privada. También inspeccionará las empresas chilenas en las que la CFI ha invertido capitales.

Las inversiones de la CFI colocadas en diferentes países, están muy diversificadas, tanto en la forma de cooperación como en los rubros de las empresas que coopera a desarrollar. "Chile es el ejemplo que doy cuando me preguntan en mis viajes cuáles son los tipos de empresas que ayudamos", continuó. "En este país tenemos las más diversificadas inversiones".

PRESTAMOS Y PARTICIPACION EN LAS EMPRESAS En seguida el señor Rosen especificó los sistemas inversionistas usados por CFI para cooperar económicamente con sus países miembros. "Para interesar a la CFI en un proyecto, primero es necesario que éste cumpla con los dos requisitos básicos para obtener la cooperación", informó. "El primero, es de que la industria sea de prioridad económica para ese país, y luego, su posibilidad de éxito".

ros capitales, tiene un propósito determinado—siguió el economista—. Nuestra entrada es siempre seguida por otros inversionistas, que llevan capitales a ese país, por considerar nuestra inversión como "factor de firmeza".

La ayuda sería: poner a disposición del país la experiencia adquirida por CFI en otras partes del mundo participando en la acción de los bancos; ayudando a definir y establecer otros accionistas extranjeros y por último—si tuvieran la garantía del Gobierno de Chile— la CFI conseguiría ayuda en préstamos del Banco Mundial.

OTRAS POSIBILIDADES DE AYUDA A CHILE —¿Puede la CFI prestar asistencia financiera al Gobierno de Chile en sus planes de chilenizar el cobre, electricidad, teléfonos y otras? preguntó un periodista al banquero internacional.

El programa de créditos, tal como ha informado reiteradamente el Gobierno, significará un fuerte apoyo y respaldo a los agricultores que trabajan eficientemente la tierra mejorando su capacidad productiva y que mantienen los recursos naturales y enriquecen el patrimonio nacional. Ha sido el propio Ministro de Agricultura, Hugo Trivelp

El ser interrogado el señor Rosen sobre la opinión de la CFI a la creación de los Bancos de Fomento, declaró: "Seguimos con interés el estudio y la preparación del proyecto de ley que crea los Bancos de Fomento de Chile. Estamos listos para ayudar a este país—como lo hemos hecho con otras naciones— a llevar a cabo la creación de esos organismos".

En uno de los países que recién visita el señor Rosen, es el Gobierno le solicitó que la CFI le encontrase socios extranjeros para participar en la empresa. Además se habían vendido acciones al sector privado y la CFI también participaba con capitales. "Cada país tiene sus problemas específicos. Lo que se necesita, es encontrar las for-

La CFI acostumbra a operar con empresas que no son totalmente privadas. Trabajamos actualmente con empresas en que el Gobierno tiene participación", respondió y citó un ejemplo.

Conferencia científica del Dr. F. Casabell. Hoy, a las 18.45 horas en el Radio Universidad del Estado, y mañana, a las 16 horas, por Radio Corporación, hará una disertación el Dr. Fernando Casabell, de la Sociedad Científica de Chile, para referirse a los experimentos de Lago Genezareth y a las últimas proezas espaciales.

CELEBRACION GRIEGA



EL DIA DE GRECIA fue celebrado ayer por la Colonia Helénica de Santiago con una ceremonia realizada en la Escuela N.º 122 de Niños donde se repartieron cuadernos, lápices y golosinas, a los 350 alumnos de la Escuela Griega. En el grabado, el presidente de la colectividad helénica en Santiago, Dr. Panagiotis Triantafilo, durante el reparto, pronuncia una patriótica alocución.

BEN CASEY

EL EJERCITO SE SIENTE AUN FELIZ DE HABER LOCALIZADO AL SAIGANTO LEEDS.

AQUÍ ESTÁ SU HOJA DE SERVICIO Y LA CONDECORACION QUE SE LE CONCEDE POR SU HEROISMO.

¡LO TRÁGICO ES QUE NO RECUERDA SU HEROICO COMPORTAMIENTO!

ZARRIAGO SU VIDA POR MI FRIMO DAN?

BEN CASEY ACONSEJA:

LA TRANQUILIDAD DE MAÑANA SE OBTIENE CON EL ESFUERZO DE HOY

DEPOSITE SUS AHORROS EN LAS ASOCIACIONES DE AHORRO Y PRESTAMOS

DR. BEN CASEY

TELEVISION

Canal 13 - U. Católica

19.21 HUCKLEBERRY HOUND
19.32 LA RESPUESTA (El Pecado de Juan Hamilton).
20.01 MISCELANEA
20.16 PERSPECTIVA INTERNACIONAL (Prosperidad para todos).
20.46 NOTICARIO BRITANICO
21.02 EN LA HORA DEL APERTIVO
21.13 PEQUEÑO CONCIERTO
21.32 LOS PICAPIEDRAS
22.00 EL REPORTER ESSO
22.15 DORIS Y ROSSIE
22.35 EN LA GUERRA FLOJA
23.02 EL FUGITIVO (Ver Hollywood y morir).
23.56 CIERRE DE TRANSMISION.

TELEVISORES GELOSO

GRAN PANTALLA RECTANGULAR DE 23"

GARANTIA Y SERVICIO TECNICO

ENTREGA INMEDIATA AMPLIAS FACILIDADES

DISTRIBUIDOR AUTORIZADO

TELEMUNDI

AGUSTINAS 698 - FONDO 31921

DISTRIBUIDORES GENERALES

Bonacic y Caro Ltda.

M. AUXILIADORA 937 PARAD. 8/6 AV.

TELEMUNDI

CONDELL 1589 - FONDO 2367 VALPARAISO

DISTRIBUIDOR AUTORIZADO

TELEMUNDI

PROVIDENCIA 2131 - FONDO 569038

TELEVISION

Canal 9 - U. de Chile

13.15 Carta de ajuste
13.30 Presentación
13.47 Clase de francés
14.15 Comentario internacional
14.45 Historias de la tarde: María, de Jorge Isaac, 5º capítulo.
15.15 Fin de la emisión
17.45 Carta de ajuste
18.00 Presentación
18.15 Clase de inglés
18.32 Vida universitaria
19.23 Conde de Montecristo
20.00 Aniel del espacio
20.05 El Tejano: Qué odiosos son los hombres.
20.34 Cañonero Internacional. Carmen Barros. Los gatos.
21.00 Pantalla noticiosa Chile TV.
22.48 Paseo del Destino: Feria Desfilé, Lucille Ball. Fin de la emisión.

Interesante Material Nos Anuncia "7 DIAS"

FABULOSO: Las 100 Noches de Faruk el Rey de Egipto de un mundo maravilloso.

La historia completa de Herbert Cukiers, el más grande directamente de Montevideo con otros episodios.

Los cuatrillos del espacio: La fabulosa historia de dos rusos y una norteamericana.

Cecilia Montero, la millonaria chilena deportada de México, apela al presidente Frei: Fotos e información exclusiva para "7 DIAS".

Berlin, la ciudad apocalíptica: Toda la historia del mundo de la infancia en los espaciales.

"7 DIAS" presenta a Simo Pacheco, nuevo jugador en Moscú.

La Reina Isabel, se reconcilia con su tía Waltraud.

Con su traje de 600.000.

Dueto en traje de baño entre el Córdoba y Córdoba para establecer cuál de los dos es el mejor torista.

Además, más en este número de "7 DIAS".

SUSCRIBASE A LA NACION

MASTA EL 31-DIC

E\$ 22UN SEMESTRE

E\$ 40UN AÑO

NORMAN EN CHILE



Norman Wisdom, que se ha hecho famoso por la serie de películas sobre las aventuras de un muchacho terriblemente simple que se mete en muchos problemas, llegó anoche a Santiago...

LA REFORMA AGRARIA ES CONDICION FUNDAMENTAL PARA DESARROLLO DE PAISES LATINOAMERICANOS

La Conferencia Regional de la FAO adoptó hoy como suya la "Declaración de Lima" que hizo de la reforma agraria una condición fundamental para el desarrollo de los países latinoamericanos.

Señalando esta mañana con la presencia del Ministro de Agricultura de Chile, ingeniero Hugo Trivelli, la Conferencia aprobó también una energía recomendación a los países latinoamericanos para que, en sus planes nacionales y regionales de desarrollo socio-económico, incluyan la formulación de una política alimentaria basada en las necesidades reales de la población latinoamericana...

La Conferencia de la FAO, que se celebra en Viña del Mar, acordó apoyar la Declaración de Lima, sobre la imprescindible necesidad de realizar esta Reforma

La Conferencia de la FAO, que se celebra en Viña del Mar, acordó apoyar la Declaración de Lima, sobre la imprescindible necesidad de realizar esta Reforma...

CLUB DE LEONES DONA ANTEOJOS A ESCOLARES

El HOST LIONS CLUB de Nueva York, y CARE, institución norteamericana no gubernamental, para ayuda al exterior, tiene el propósito de regalar una importante cantidad de anteojos a escolares de nuestro país...

25 Colegios sorprendidos especulando con matrículas

Veinticinco colegios particulares de Santiago fueron sorprendidos especulando con los precios de las matrículas según informó anoche la Dirección de Industria y Comercio...

GENERAL SUBDIRECTOR DE CARABINEROS, OSCAR CRISTI, MURIO AYER EN UN ACCIDENTE

Un automóvil fue embestido por un microbús a dos kilómetros al norte de San Fernando. A las graves heridas, dejó de existir a las 12.25 horas, en el hospital local. El Supremo Gobierno y entidades del deporte presentaron condolencias. Los funerales se efectuarán hoy, a las 10 horas, luego de una Misa de Réquiem, en el Cementerio General, partiendo el cortejo desde la Escuela de Carabineros

Sus restos fueron trasladados a la capital a las 10 horas, a donde llegaron a las 21.15 horas, erigiéndose la capilla ardiente en su casa habitación, calle Isabel la Católica 4388.

A las 9 horas de hoy la urna será conducida hasta la Escuela de Carabineros, donde a las 16 horas, se oficiará una misa de réquiem a cargo del Capellán de la institución, Carlos Cárdenas González. Posteriormente, el cortejo fúnebre partirá hacia el Cementerio General para la sepultura de los restos en el Mausoleo de Carabineros.

El accidente institucional de dos días dispuso ayer la Dirección General de Carabineros, ante el trágico desaparecimiento del General Subdirector, Oscar Cristi Gallo, en todos los cuarteles de la institución el pabellón fue a media asta.

Una vez concluida la noticia del accidente, el General Subdirector, Vicente Huerta Celis se trasladó en automóvil a San Fernando, Empero, el general Cristi había fallecido cuando el Director llegó al Hospital.

La violencia del choque provocó al General Cristi un gravísimo traumatismo torácico, que le causó la muerte poco después del mediodía, en el Hospital de San Fernando.

El chofer acompañante, Hugo López, fue traído a Santiago e internado en el Hospital de Carabineros, porque su estado no era tan comprometido como el de su jefe.

CONDOLENCIAS. A poco de conocerse el deceso del general Subdirector de Carabineros, Oscar Cristi Gallo, el Ejecutivo, por intermedio del Ministro del Interior, Bernardo Leighton, transmitió el pésame a la Dirección General de Carabineros y a la familia, en la persona de la viuda, señora María Marfil Labarca de Cristi.

PREVIAMENTE, el General Director, Vicente Huerta Celis, y el Cuerpo de generales que integran el Alto Mando policial, una vez legado de San Fernando, se trasladó al domicilio de los familiares del general Cristi, a comunicar el dolor que embargaba a los miembros de la Institución ante la irreparable pérdida.

HONRAS FUNEBRES. Un Escudador de la Escuela de Carabineros, tendrá a su cargo la rendición de honras en el Cementerio General, tanto a la llegada del cortejo como en los instantes de la sepultura.

Por su parte, el Consejo Nacional de Deportes y el Comité Olímpico de Chile, junto con presentar las condolencias a la familia del extinto, acordaron el envío de ofrendas florales y hacerse representar en el sepelio por los señores Alberto Cumpulid y Fernando Fantini y encarecer la asistencia de todos los presidentes de Federaciones de Deportes, en el Consejo Nacional de Deportes y Comité Olímpico.

Con gran rapidez y expedición se está atendiendo a contribuyentes

Hasta el 31 de marzo hay plazo para hacer declaración del impuesto a la renta

Sin tropiezos y con bastantes facilidades para el público está atendiendo la Dirección Nacional de Impuestos Internos la declaración de la renta, que tiene como plazo máximo de recepción el 31 de marzo.

Las horas de mayor afluencia de público se producen alrededor del mediodía, pero aún así, los cien funcionarios a cargo de todos los tramites que deben cumplir los contribuyentes, atienden con rapidez y no alcanzan a formarse largas colas frente a las ventanillas.

Una sección de Informaciones, con 12 inspectores, despacha toda clase de dudas. Al lado, el público retira el formulario correspondiente y posteriormente para a alguna de las 14 ventanillas del hall central donde se reciben las declaraciones. 9 de ellas están destinadas a la recepción de declaraciones con pago y el resto, a las no imponibles.

Hasta el momento no hemos tenido dificultades, expresa Alfonso Muñoz, Administrador de la Quinta Zona, pero siempre ocurre que del 25 al 31 de marzo se agolpa el público. Este es un mal nacional, agrega sonriendo.

Sobre los problemas mismos que presentan los formularios, debe manifestar que no ha sido posible hacerlos más claros porque la ley de la renta es muy complicada y hemos tenido que ceñirnos a ella. De modo que no depende de nosotros hacerlos más fáciles o difíciles.

Sin embargo, agrega, los datos más importantes que no deben contener errores, son los de la renta. Estando bien éstos, la declaración está correcta.

Pero, agrega, afortunadamente hemos puesto en práctica un sistema intensivo de divulgación e incluso ofrecimos nuestra asesoría a más de 120

Con gran rapidez y expedición se está atendiendo a contribuyentes

Hasta el 31 de marzo hay plazo para hacer declaración del impuesto a la renta

Sin tropiezos y con bastantes facilidades para el público está atendiendo la Dirección Nacional de Impuestos Internos la declaración de la renta, que tiene como plazo máximo de recepción el 31 de marzo.

Las horas de mayor afluencia de público se producen alrededor del mediodía, pero aún así, los cien funcionarios a cargo de todos los tramites que deben cumplir los contribuyentes, atienden con rapidez y no alcanzan a formarse largas colas frente a las ventanillas.

Una sección de Informaciones, con 12 inspectores, despacha toda clase de dudas. Al lado, el público retira el formulario correspondiente y posteriormente para a alguna de las 14 ventanillas del hall central donde se reciben las declaraciones. 9 de ellas están destinadas a la recepción de declaraciones con pago y el resto, a las no imponibles.

Hasta el momento no hemos tenido dificultades, expresa Alfonso Muñoz, Administrador de la Quinta Zona, pero siempre ocurre que del 25 al 31 de marzo se agolpa el público. Este es un mal nacional, agrega sonriendo.

Sobre los problemas mismos que presentan los formularios, debe manifestar que no ha sido posible hacerlos más claros porque la ley de la renta es muy complicada y hemos tenido que ceñirnos a ella. De modo que no depende de nosotros hacerlos más fáciles o difíciles.

Sin embargo, agrega, los datos más importantes que no deben contener errores, son los de la renta. Estando bien éstos, la declaración está correcta.

Pero, agrega, afortunadamente hemos puesto en práctica un sistema intensivo de divulgación e incluso ofrecimos nuestra asesoría a más de 120

EXPEDICION, RAPIDEZ Y amplia información encuentran los contribuyentes en los servicios de Impuestos Internos para hacer sus declaraciones de renta, gracias al sistema puesto en práctica en esta repartición. Terminan las odiosas colas y las aglomeraciones que eran habituales en los trajes para pedir formularios y hacer o entregar declaraciones. En el grabado, un aspecto de la diaria labor, en las oficinas centrales de Impuestos Internos.

DECLARACIONES DE RENTA DE LOS PROFESIONALES — FUNCIONARIOS

Atendiendo a numerosas peticiones de los interesados, el Servicio de Impuestos Internos presentará HOY, aproximadamente a las 20.30 horas, por el Canal 13 de la Universidad Católica, un programa destinado a instruir a los PROFESIONALES-FUNCIONARIOS sobre la forma como deben efectuar sus Declaraciones de Renta.

DIRECCION NACIONAL DE IMPUESTOS INTERNOS. Nota: Se recomienda seguir las explicaciones preñadas del Formulario 103.

Política de sueldos y salarios del Gobierno dará a conocer hoy el Ministro del Trabajo

Concepción se dirigirá al país, especialmente a los trabajadores, para desvirtuar los ataques infundados. Dará audiencias populares y visitará las zonas de Lota, Coronel y Tomé

En las primeras horas de hoy, viajará a Comuna del Trabajo, William Thayer, a fin de tomar contacto con los mineros de Lota y Schwager, a fin de imponerse personalmente de las peticiones de los trabajadores que han formulado al Gobierno.

El Secretario de Estado se dirigirá al sur por el camino acompañado de funcionarios de la Subsecretaría de Previsión Social, funcionarios de su gabinete y de periodistas, y son esperados cerca de las 17 horas en esa ciudad.

A las 19 horas, el Ministro Thayer ofrecerá una conferencia en el Salón de Honor del Palacio Provincial en la que abordará la "Política de remuneraciones del Gobierno".

Finalmente, el Ministro Thayer viajará el domingo a Lota con el objeto de asistir allí a una asamblea conjunta de los seis sindicatos mineros de la Comuna de Schwager, programada para la tarde. En esta ocasión, los trabajadores plantearán al Ministro el problema que se les ha creado con el pliego de peticiones y le expondrán las condiciones de trabajo, especialmente en lo que se refiere a la acumulación de gas grisú en algunas dependencias del mineral.

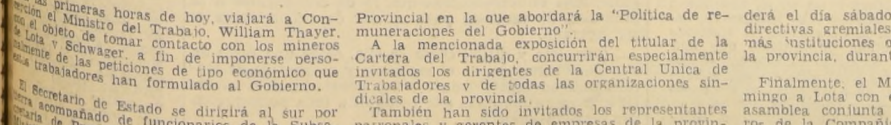

El accidente institucional de dos días dispuso ayer la Dirección General de Carabineros, ante el trágico desaparecimiento del General Subdirector, Oscar Cristi Gallo, en todos los cuarteles de la institución el pabellón fue a media asta.

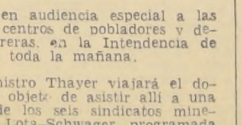

EN EL GRABADO, Cristi en su bufete de General Subdirector, a poco de asumir el cargo en noviembre del año pasado.

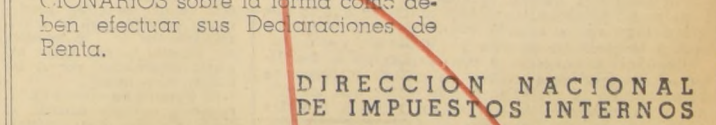

EXPEDICION, RAPIDEZ Y amplia información encuentran los contribuyentes en los servicios de Impuestos Internos para hacer sus declaraciones de renta, gracias al sistema puesto en práctica en esta repartición. Terminan las odiosas colas y las aglomeraciones que eran habituales en los trajes para pedir formularios y hacer o entregar declaraciones. En el grabado, un aspecto de la diaria labor, en las oficinas centrales de Impuestos Internos.

ESTUDIANTES VIAJAN A BRASIL



Una sesión extraordinaria celebró el mediodía de ayer el Consejo Nacional del Partido Democrata Cristiano...

Vetos al Reajuste Irían a la Cámara en la Próxima Semana

Los estudios están a cargo de los Ministros de Hacienda y del Trabajo, en cumplimiento de instrucciones del Presidente de la República.

Una sesión extraordinaria celebró el mediodía de ayer el Consejo Nacional del Partido Democrata Cristiano...

como lo establecía la indicación original patrocinada por el senador Humberto Enriquez.

claraciones que es probable llegar a la Cámara de Diputados el martes o miércoles de la semana próxima.

TENSO DEBATE POLITICO INICIO EL CEN RADICAL

En un ambiente tenso, el CEN del Partido Radical inició ayer su postergado debate político sobre los resultados de la elección parlamentaria del 7 de marzo.

Fijarán dieta definitiva a los nuevos parlamentarios

Opiniones del senador Pablo sobre este viejo problema. También deberían modificarse los Reglamentos del Senado y la Cámara.

Lo que dice la Constitución. Diputados, en cuanto a la concurrencia a sesiones. Yo creo, por ejemplo, que las asistencias deberían sancionarse con un 50avo de la Dieta...

LO EXISTENTE. Lo que actualmente se denomina Dieta Parlamentaria, representa una suma de 1 millón 850 mil pesos mensuales...

PLENO FIJARA LA FECHA PARA CONGRESO DEL PC

La fecha de realización del XIII Congreso Nacional del Partido Comunista será acordada durante las deliberaciones del Pleno Nacional de dicho partido...

URGENCIA PARA CONVENIO DE EXTRADICION CON VENEZUELA

Oficio del Ejecutivo que la hace presente, llegó ayer al Senado. En el Senado se recibió el oficio de Venezuela, el 2 de junio de 1962.

FUNDADOR DEL DEPARTAMENTO GREMIAL RENUNCIA AL PARTIDO LIBERAL

Carta de la carta renuncia, enviada por Juan Aliste Zepeda, al presidente del Partido Liberal, don Hugo Zepeda B.



Ricardo Valenzuela, Jefe del Comité de Diputados del PDC.

PLANES PILOTO DE ORGANIZACION APLICAN JOVENES DEMOCRISTIANOS

SERAN PROBADOS EN OVALLE, VIÑA DEL MAR, PRIMER DISTRITO DE SANTIAGO, MELIPILLA Y CHILLAN

Planes pilotos en cinco regiones del país está poniendo en práctica la Juventud Democrata Cristiana para comprobar el funcionamiento de las nuevas líneas de reestructuración orgánica acordada por su directiva nacional.

El domingo 28 se pone en marcha el plan piloto correspondiente a Viña del Mar, donde se organizarán grupos comunitarios de jóvenes estudiantes...

también a Melipilla el jefe nacional del Departamento Campesino, de la JDC para imponer el estado del plan piloto entre los jóvenes campesinos.

Alfonso fue el último orador de la sesión de anoche del CEN, pues ésta fue suspendida cuando le correspondía intervenir al ex presidente de la Juventud Radical, Anselmo...

ROBERTO CAÑETE, GERENTE DE SHELL CHILE EN VALPARAISO, PERSONALIDAD DE RECIOS PERFILES

De Junior alcanzó el cargo de Gerente en cada una de las oficinas más importantes de la empresa. Es un porteño de tomo y lomo. Treinta y ocho años en la compañía.



Señor ROBERTO CAÑETE

Una extraordinaria personalidad, don Roberto Cañete Gainza, se retira de las nóminas de Shell Chile S. A. Petrolera para acogerse a voluntario descanso...

Por responsabilidad en el litoral, abastecer los barcos aliados durante el último conflicto mundial. La Shell lo designó Jefe del Departamento de Vapores en plena guerra mundial...

clera su Servicio Militar "de a caballo" en el Coraceros. Durante el tiempo que estuvo en las filas la compañía le pagó mensualmente su sueldo, que era entonces de 280 pesos mensuales (1930).

CONSULTIVO TIENEN HOY SINDICALISTAS DEMOCRISTIANOS

Una reunión consultiva realizará hoy, a partir de las 9 horas, el Departamento Nacional Sindical del Partido Democrata Cristiano.

EN EL PADENA SE AGOTARA MANANA DEBATE POLITICO

Se informó que la Junta Ejecutiva del PADENA ha sido citada a reunión extraordinaria para mañana, de 16 a 23 horas.

Designada Comisión Organizadora del XXI Congreso Socialista

En sesión efectuada anoche, el Comité Central del Partido Socialista designó a la Comisión Organizadora del XXI Congreso General de esta colectividad...

GRAN TENACIDAD Y PERFECCIONAMIENTO

Don Roberto, cuyo apellido Cañete, constituyó siempre un problema escribirlo en las máquinas británicas que carecen de ñ, como anota en su entrevista con nuestro diario...

SUS PERFILES HUMANOS

Si a un socio del Wanderers se le pidiera una opinión sobre don Roberto Cañete, seguramente contestaría: ¡Es un roto choro! Y no faltaría a la verdad.

NOVIAZGO Y DOCENCIA

"Me tinca —dice con agradable socarronería— que cuando mi mujer me echó el ojo, lo único que quería era tener clases de inglés gratis..."

ABC del Conductor. A. Auto revisado, viaje terminado. B. Ien tranquilo, bien seguro. C. Onduzca a la defensiva. CLUB DE SEGURIDAD EN EL TRANSITO.

Continuation of text from the left column, including details about the student trip and political events.

Continuation of text about Roberto Cañete's career and personal life.

Continuation of text about Roberto Cañete's military and political background.

Continuation of text about Roberto Cañete's military and political background.

Continuation of text about Roberto Cañete's military and political background.

BREVES GREMIALES

REUNION DE CAMARA DE COMERCIO.— En asamblea general ordinaria se reunieron el próximo lunes, a las 10 horas, los miembros de la Cámara de Comercio Minero...

REUNION DE CAMARA DE COMERCIO.— En asamblea general ordinaria se reunieron el próximo lunes, a las 10 horas, los miembros de la Cámara de Comercio Minero...

REUNION DE CAMARA DE COMERCIO.— En asamblea general ordinaria se reunieron el próximo lunes, a las 10 horas, los miembros de la Cámara de Comercio Minero...

REUNION DE CAMARA DE COMERCIO.— En asamblea general ordinaria se reunieron el próximo lunes, a las 10 horas, los miembros de la Cámara de Comercio Minero...



REGRESO A SU PAIS el Ministro de Agricultura de Colombia, Gustavo Balcazar Mauzun, quien vino a Chile para tomar parte en las deliberaciones de la FAO...

liberaciones para los países de Latinoamérica. EN EL GRABADO, el Ministro colombiano (segundo desde la izquierda), junto a su esposa. Los acompañan Rafael Rodríguez, Ministro Consejero de la Embajada, y Pedro Guardiola, funcionario del Protocolo. (Foto Los Cerrillos.)

DIAGONAL PARAGUAY DESCONGESTIONARA EN UN 30 POR CIENTO TRANSITO AL BARRIO ALTO

Plan sobre la "renovación de Santiago" presentó el Alcalde al Presidente de la República

El Alcalde de Santiago, Manuel Fernández, se entrevistó ayer con el Presidente Frei para darle a conocer los proyectos que la Corporación tiene en estudio para proceder a la remodelación de la capital. También se trató en esta oportunidad del problema de la locomoción colectiva.

Sobre la remodelación, el Alcalde señaló que se contempla la transformación de dos o tres zonas de Santiago, una de las cuales es la calle Santa Isabel y Ricardo Santa Cruz, desde Condell a Arturo Prat. La finalidad, dijo Manuel Fernández, es renovar los sectores envejecidos de la ciudad.

También se tiene en perspectiva abrir la Diagonal Paraguay, que vendría a descongestionar el tránsito de vehículos que corren por Alameda, en demanda de la Plaza Baquedano. La Diagonal Paraguay será una realidad en cuanto se puedan expropiar algunos terrenos ubicados en la zona por donde está proyectada la nueva arteria, que vendrá a pasar por un costado del nuevo edificio de la Asistencia Pública.

Mandatario y a esta entrevista asistieron el Ministro de Economía, el Subsecretario de Transportes y el Director General de Ferrocarriles del Estado, para estudiar más a fondo el proyecto del monorriel o subte. Próximamente habrá una reunión con el Ministro de Obras Públicas para abocarse a los proyectos de remodelación de la ciudad.

Destinados quince modernos equipos para la atención materno-infantil

Servicio Nacional de Salud entregó 15 equipos para atención especializada materno-infantil, que entraron en funciones en el área hospitalaria del Gran Santiago.— Programa se realiza por acuerdo suscrito con UNICEF y la Organización Mundial de la Salud

Quince modernos equipos destinados a la atención materno-infantil fueron entregados por el Servicio Nacional de Salud (SNS), y entraron en funciones en el área hospitalaria del Gran Santiago. Los equipos fueron distribuidos por acuerdo adoptado por la Comisión Permanente, a cargo del Plan de Mejoramiento de los Servicios Sociales y Materno Infantil del SNS.

El programa, que se está cumpliendo en su primera etapa, forma parte del Convenio suscrito entre el SNS, el Fondo de las Naciones Unidas para la Infancia (UNICEF) y la Organización Mundial de la Salud (OMS). Para el funcionamiento de los modernos equipos de atención materno-infantil, el SNS dispuso de servicios preventivos, protectivos y de recuperación, adecuados a los niños que no disponen de protección familiar por trabajo de las madres y por el hogar.

PROGRAMA INTERNACIONAL APLICARAN EN CHILE PARA ERRADICAR LA AFTOSA

Abarca todos los países del cono sur de América Latina

Un proyecto destinado a erradicar definitivamente la fiebre aftosa del país está elaborando expertos del Ministerio de Agricultura, con la colaboración y asesoría de la Organización de las Naciones Unidas para la Alimentación y la Agricultura (FAO). Este programa se complementará con otros que se estudian en los países del cono sur de América Latina, a fin de erradicar el mal en toda la región.

Atención médica permanente da el SNS al Area Norte

La V Zona de Salud ha estado preocupada en forma permanente de la atención médica en los sectores rurales y en especial del área norte de Santiago.

Así lo informó el doctor Víctor Ayub al Intendente de la provincia, Sergio Saavedra. Actualmente una matrona presta servicios en las localidades de Lampa y Bateuco, y se toman las medidas para adquirir a la brevedad lo que falta.

Atención médica permanente da el SNS al Area Norte

La V Zona de Salud ha estado preocupada en forma permanente de la atención médica en los sectores rurales y en especial del área norte de Santiago.

Así lo informó el doctor Víctor Ayub al Intendente de la provincia, Sergio Saavedra. Actualmente una matrona presta servicios en las localidades de Lampa y Bateuco, y se toman las medidas para adquirir a la brevedad lo que falta.

BIENES RAICES NO AGRICOLAS

OBLIGACION DE DECLARAR LAS RENTAS EFECTIVAS

NORMAS GENERALES SOBRE LA CONTABILIDAD Y LA DETERMINACION DE LA RENTA LIQUIDA EFECTIVA

I.—NORMAS SOBRE CONTABILIDAD.—

- a) Contabilidad completa.— Están obligados a llevar contabilidad completa: 1.—Todas las sociedades anónimas, cualquiera que sea el avalúo de los bienes raíces que posean o exploten. 2.—Los contribuyentes, personas naturales y las sociedades que no sean anónimas que exploten bienes raíces no agrícolas, cuyos avalúos en conjunto sean de un monto igual o superior a 100 sueldos vitales anuales del Departamento de Santiago (E\$ 180.275), respecto del año calendario 1964. b) Libro único de Ingresos y Egresos.— Deberán llevar este libro, sin perjuicio de optar por la contabilidad completa, los siguientes contribuyentes: 1.—Las sociedades de cualquier clase o denominación que no sean sociedades anónimas, incluyendo las sociedades de hecho, que exploten bienes raíces no agrícolas cuyos avalúos, en conjunto, sean inferiores a 100 sueldos vitales anuales del Departamento de Santiago. 2.—Las personas que integren una comunidad, sea ésta hereditaria o de cualquier origen, por la explotación en común de bienes raíces no agrícolas cuyos avalúos no excedan del límite referido en el número anterior. El Libro de Ingresos y Egresos deberá timbrarse de acuerdo con la Ley de Timbres, Estampillas y Papel Sellado. c) Planilla de Ingresos y Egresos.— Están facultados para llevar una Planilla de Ingresos y Egresos los contribuyentes personas naturales que exploten bienes raíces no agrícolas cuyos avalúos en conjunto sean de un monto inferior a 100 sueldos vitales anuales del Departamento de Santiago (E\$ 180.275, respecto del año calendario 1964). La facultad de llevar esta planilla de ingresos y egresos es sin perjuicio de la opción que tiene el contribuyente para llevar un libro único de ingresos y egresos o la contabilidad completa. La planilla de ingresos y egresos consiste en una nómina o lista en hojas sueltas y en papel simple, en la cual se anotan los ingresos y gastos de explotación, determinándose los resultados del mismo modo que en el libro único de ingresos y egresos, o sea, que al término de cada año se suman los ingresos y los gastos de explotación y la diferencia entre estos dos rubros es el resultado de la explotación. El original o copia de la planilla de ingresos y egresos, firmada por el contribuyente, deberá acompañarse a la respectiva declaración de renta.

II.—DETERMINACION DE LA RENTA LIQUIDA EFECTIVA.

La renta líquida efectiva de los bienes raíces no agrícolas se determinará como sigue:

- a) Ingresos brutos.— Se considerarán ingresos brutos, entre otros, los siguientes: 1.—El valor de los arrendamientos; 2.—El valor de las mejoras hechas por el arrendatario, subarrendatario, cesionario, usufructuario o usuario a cualquier título del bien raíz, que queden a beneficio del contribuyente; 3.—El valor de la contribución territorial que sea de cargo del arrendatario, subarrendatario, cesionario o usuario a cualquier título del bien raíz; 4.—Las sumas percibidas del arrendatario, subarrendatario, usufructuario, cesionario o usuario a cualquier título del bien raíz, por concepto de reembolso de gastos. b) Gastos de Explotación.— Se considerarán gastos de explotación los siguientes: 1.—Desembolsos por reparaciones del inmueble, de instalaciones de agua, luz, gas, calefacción, aire acondicionado,

- alcantarillado, artefactos sanitarios, etc.; Los gastos de pintura del inmueble; 2.—Los sueldos, salarios, etc., y leyes sociales del administrador, cuidador, chofero, ascensorista, etc., del inmueble; 3.—Gastos generales tales como: primas de seguro contra incendio, derechos de extracción de basuras, recibos de arriendo, gastos de recaudación de arriendos, etc.; 4.—Gastos de manutención de los servicios del inmueble, tales como ascensores, calefacción, etc.; 5.—El pago del arriendo o del precio del uso o goce del bien raíz, cuando la explotación se realice en calidad de subarrendador o a cualquier otro título oneroso; 6.—Las sumas no percibidas por concepto de canon o precio del uso o goce del bien raíz, cuando se hayan agotado prudentemente los medios del cobro y siempre que dichas sumas hayan sido contabilizadas oportunamente dentro de las entradas del inmueble; 7.—La amortización del edificio y de las instalaciones y muebles que lo guarnezcan para su explotación. c) No son Gastos de Explotación.— No deberán rebajarse como gastos de explotación los desembolsos hechos por los siguientes conceptos: 1.—El pago de contribuciones de bienes raíces, salvo en el caso de subarrendadores y otros que estén obligados a efectuar este pago por cuenta del propietario; 2.—El valor de las instalaciones nuevas que aumenten el valor del bien raíz; 3.—Los gastos correspondientes a inmuebles que no produzcan rentas efectivas; 4.—Los gastos correspondientes a inmuebles exentos de todo impuesto a la renta, como es el caso de las habitaciones acogidas al D. F. L. N.º 2, de 1959; 5.—Los gastos imputables a la adquisición o enajenación del bien raíz, como ser: los gastos de escritura, inscripción en el Conservador de Bienes Raíces, honorarios del abogado, etc.

En consecuencia, la renta líquida efectiva de los bienes raíces no agrícolas se determinará restando de los ingresos brutos, los gastos de explotación en que haya incurrido el contribuyente.

EJEMPLO 1.—

Supongamos que un contribuyente que explota bienes raíces no agrícolas, cuyo avalúo en conjunto es de E\$ 100.000.— ha llevado una Planilla de Ingresos y Egresos para justificar las rentas efectivas obtenidas durante el año comercial 1964. Pago, en el mes de febrero de 1965, las contribuciones de bienes raíces correspondientes al año 1964, ascendentes a E\$ 2.500.— De acuerdo con los antecedentes arrojados por la Planilla señalada y por aplicación de las normas precedentes, se ha determinado una renta líquida imponible de E\$ 15.000.— En estas circunstancias el desarrollo del cálculo del impuesto es el que se indica a continuación:

Table with 4 columns: Description, Amount, Percentage, Total. Includes 'Renta líquida imponible', 'Menos sueldo patronal', 'Diferencia', 'Impuesto determinado', 'SE DEDUCE: Crédito al impuesto determinado por concepto de las contribuciones pagadas', and 'IMPUESTO DETERMINADO A PAGAR'.

EJEMPLO 2.—

Tomemos ahora el caso de un contribuyente que, explotando también bienes raíces no agrícolas, cuyo avalúo en conjunto es de E\$ 10.000.—, ha obtenido una renta líquida efectiva de E\$ 1.500.— El monto de las contribuciones, que fueron pagadas en el año 1964 ascendió a E\$ 250.— En este caso la determinación del impuesto a pagar sigue el siguiente camino:

Table with 2 columns: Description, Amount. Includes 'Renta líquida imponible', 'Menos sueldo patronal', 'Diferencia'.

No existiendo diferencia, tampoco existe renta afecta a la tasa del 20%, de modo que, sólo corresponderá aplicar la tasa del 3,5 por ciento que afecta al sueldo patronal, directamente a la renta líquida imponible de E\$ 1.500.—, de manera que el impuesto será el que sigue:

Table with 2 columns: Description, Amount. Includes '3,5% sobre E\$ 1.500.—', 'SE DEDUCE: Crédito al impuesto por concepto de las contribuciones pagadas'.

IMPUESTO A PAGAR

EJEMPLO 3.—

Basándonos en los mismos antecedentes indicados en el ejemplo N.º 1, pero considerando que se trata de un bien raíz acogido a las disposiciones de la Ley N.º 9.135 (Ley Pereira), y por el cual se han pagado en el año 1964 contribuciones por valor de E\$ 800.—, en lugar de los E\$ 2.500.—, pues la Ley Pereira deja exento de gran parte de las contribuciones a los bienes raíces que cumplen con sus requisitos, tendremos que el impuesto determinado a pagar y el procedimiento seguido para llegar a él, es exactamente el mismo, es decir:

Table with 2 columns: Description, Amount. Includes 'Impuesto determinado', 'Se deduce: Crédito al impuesto determinado por concepto de las contribuciones de bienes raíces pagadas', 'Mayor cantidad hasta completar la suma de E\$ 2.500.—', 'IMPUESTO DETERMINADO A PAGAR'.

NOTA IMPORTANTE.

Se hace presente que para los efectos de la declaración del Impuesto Global Complementario, sólo procederá deducir de la renta bruta global (no como crédito al impuesto) las contribuciones de bienes raíces que hayan sido pagadas entre el 1.º de enero y el 31 de diciembre, sin importar el período a que correspondan y siempre que se refieran a rentas de bienes raíces que no se encuentren exentas de dicho impuesto Global Complementario.

En cambio tratándose de la determinación del Impuesto de Primera Categoría, las contribuciones de bienes raíces se deducirán como crédito al impuesto, siempre que se encuentren pagadas (no importa la fecha de pago) y que correspondan al período cuyas rentas se declaran.

Se ha puesto fin a los abusos de quienes amparados en los beneficios de la vivienda económica construyeron habitaciones suntuarias, ajenas por completo al interés social que debe animar un plan nacional y popular de la vivienda.

QUE DEBE ANIMAR PLAN NACIONAL Y POPULAR DE VIVIENDA. 15 mil Títulos de Dominio 2.500 Viviendas por Mes

Por otra parte, a objeto de incrementar la producción de viviendas de promoción privada. EL BANCO CENTRAL AUMENTO EN \$ 5.000.000 LA LINEA ESPECIAL DE CREDITO QUE LOS BANCOS PARTICULARES Y DEL ESTADO. PUEDAN OTORGAR PARA LA EJECUCION DE PROYECTOS HABITACIONALES. Esta nueva autorización se encuadrará también en las líneas generales de la política habitacional del Supremo Gobierno y está destinada solamente a viviendas de superficie inferior a 70 metros cuadrados.

Se intensifica la Autoconstrucción

La decisión de cumplir las metas propuestas ha llevado al Gobierno a intensificar la aplicación del sistema de autoconstrucción en aquellos casos en que las condiciones locales señalen este procedimiento de edificación como el más recomendable.

Tanto la Corporación de la Vivienda en la Población Lo Valdés Sur y como la Fundación de Viviendas de Emergencia en las Poblaciones Las Mercedes, Julio San Martín, Lo Videla, Santa Julia y otras, están levantando viviendas con la colaboración directa y entusiasta de sus futuros ocupantes.

DIJO FINALMENTE:

Se darán títulos de dominio a quince mil adquirentes de la CORVI. Mayores facilidades a las familias modestas. Los créditos serán reducidos. Los que tienen más, deberán facilitar el acceso a la vivienda, de los que tienen menos. Aumentarán los créditos de la CORVI, de seiscientos mil a diez millones de escudos. Todo este capital se orientará a construcciones de viviendas populares

En la Moneda

EL TEMARIO DE RIO Y PALENA

El temario de la próxima Reunión de Cancilleres Americanos, que tendrá lugar en Río de Janeiro en mayo próximo, fue la materia que continuó estudiando en la tarde de ayer el Ministro, Gabriel Valdés, con el Embajador en la OEA, Alejandro Magnet y asesores de esa Secretaría de Estado.

Aumentarán los Créditos de CORVI

CON EL OBJETO DE FOMENTAR LA PRODUCCION DE VIVIENDAS. SE AUMENTARÁ LA LINEA DE CREDITOS A CORTO PLAZO QUE MANTIENE LA CORPORACION DE LA VIVIENDA DE \$ 600.000 A \$ 10.000.000, ORIENTADA HACIA LA CONSTRUCCION DE VIVIENDAS POPULARES

superar. Por ello, reitero mi iniciativa privada, entendiéndolo por ella, la inmensa gama de promoción individual que va desde las cooperativas de viviendas hasta las empresas constructoras.

Es también de participación, a fin de que la promoción privada se incorpore de lleno a esta lucha contra la miseria y contribuya con su imaginación, agilidad y recursos económicos a producir las viviendas necesarias para hacer justicia a las clases más necesitadas y como consecuencia, desterrar a Chile las causas de inseguridad que han provocado la recesión mencionada.

Como lo dijimos en ocasión anterior, es la intención del Ejecutivo mantener las franquicias, beneficios y exenciones tributarias que contempla la legislación vigente y cuyo objeto es promover la construcción de viviendas económicas y facilitar su adquisición. Mas aún, como consecuencia de nuestra política popular se crearán nuevos incentivos tendientes a orientar la actividad de la construcción hacia los sectores de más bajos ingresos.

De los beneficios mencionados gozarán los capitales mientras se mantengan en el objeto que se desea promover, esto es, la construcción de viviendas. En consecuencia, el retro de utilidades o beneficios producidos en esta actividad, estará afecto al impuesto global complementario. Esta situación responde a una política general de Gobierno, válida para todas las actividades nacionales.

Con lo anterior estimo haber disipado toda duda o rumor sobre la materia y haber comunicado en representación del Gobierno el régimen a que estará sometida esta importante rama del desarrollo nacional.



Estas futuras maestras hicieron extensivos sus agradecimientos al profesorado que ha tenido a su cargo los cursos y, muy especialmente, a la Profesora Jefe Hortia Villarroel Marin, quien, con una abnegación ejemplar y sin límites, las ha guiado y preparado aun más allá del programa de estudios, como, por ejemplo, obteniendo para ellas clases prácticas de demostración. Los Cursos de Formación Acelerada de Profesores pondrán término a sus labores en una ceremonia que se efectuará hoy, a las 18 horas, en la misma Escuela Normal.

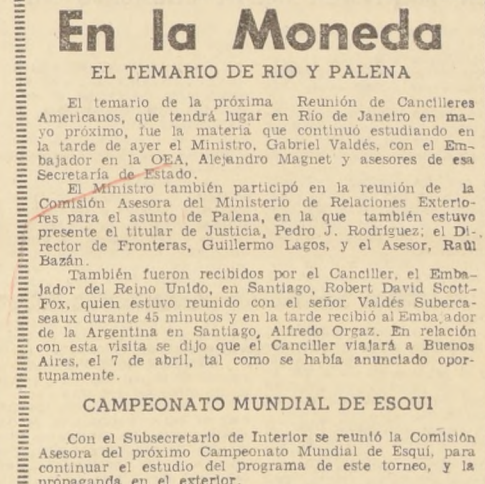

El ministro también participó en la reunión de la Comisión Asesora del Ministerio de Relaciones Exteriores para el asunto de Palena, en la que también estuvo presente el titular de Justicia, Pedro J. Rodríguez; el Director de Fronteras, Guillermo Lagos, y el Asesor, Raúl Bazán.



Mañana, a las 18 horas, el Centro de Madres Suplementarias hará entrega de útiles escolares a los hijos de los suplementarios. Este material ha sido reunido con la cooperación de amigos y empresas del gremio de canillitas. En el acto participarán artistas de radio y teatro que iniciarán así matines para estos niños. La reunión se realizará en el local del Centro de Madres, Arturo Prat 464. En el GRABADO, la presidenta del Centro, Lour Araya, y las dirigentes Zulma Figueroa y Rebeca Jeria.

Este refrigerador FORTUÑO DE 9 1/2 PIES

Puede ser suyo SUSCRIBIENDOSE A "LA NACION"

Lo que su hijo ocupó en el conocimiento y en el saber, proporciónese a un niño del Hogar de Cristo. El libro, el cuaderno, la lapicera, envíelos a Alonso Ovalle 1479.

REMEDIACION DE SANTIAGO

Los proyectos para remodelar diversos sectores de la ciudad, coincidiendo con los programas habitacionales del Ejecutivo, fueron expuestos por el Alcalde de Santiago, Manuel Fernández, al Presidente Frei durante una audiencia que le concedió el Jefe del Estado en la mañana de ayer.

EMBAJADORES EN PAISES SOCIALISTAS

Se reiteró en la Cancillería que los Embajadores de Chile en la Unión Soviética y Polonia, atenderán exclusivamente sus respectivas misiones. Sólo el de Austria, Alfonso Santa Cruz, extenderá su misión a Checoslovaquia y Hungría; y Miguel Serrano, en Yugoslavia, atenderá la Embajada en Rumania, una vez que se establezcan relaciones el lunes próximo.

Piezas arqueológicas encontradas en la Patagonia transporta el "Angamos"

Las piezas recogidas por una misión de arqueólogos franceses, pertenecen a una especie que vivió hace 15 mil años. El transporte de la Armada Nacional las dejará en Concepción este fin de semana, donde serán guardadas por la Universidad.

AUMENTA APOYO A PLAN EXTRAORDINARIO DE CONSTRUCCIONES ESCOLARES DEL GOBIERNO

COLONIA GRIEGA Y EL ROTARY CLUB DONARON UNA ESCUELA PARA TALAGANTE

SE VENDE COLECCION DE REVISTA "LA NACION" CON EJEMPLARES AÑOS 1944 A 1965, EN BUEN ESTADO

Leopoldo Urrutia 2053 - Fono 462050

también de UD. depende que ganemos la GUERRA CONTRA LA INFLACION

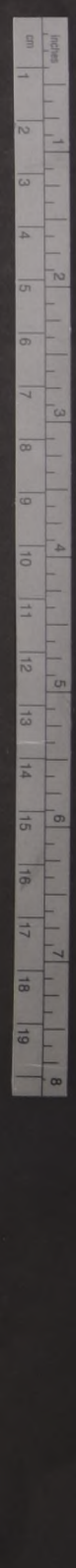

AVION LABORATORIO PARA LA "FACH"

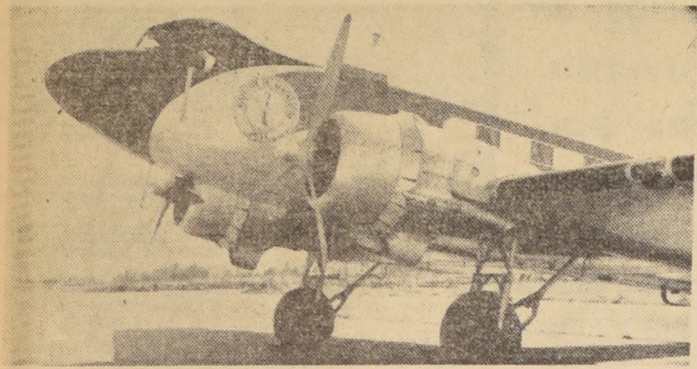

EN UNA CEREMONIA que se realizara hoy, a las 11.30 horas, en el Grupo de Aviación...

El señor Carlos Olmos no es traficante en cocaína

Contrariamente a lo que informaron ayer (también lo hizo el resto de los diarios capitulinos), el señor Carlos Olmos...

APROBADA CONSTRUCCION DE CONSULTORIO EN QUILICURA

Un nuevo consultorio externo será habilitado por el Servicio Nacional de Salud (SNS), destinado a la atención clínica de un populoso sector.

SOLUCIONADO EL CONFLICTO DEL MINERAL DE HIERRO STA. BARBARA

En el Ministerio del Trabajo se informó que ayer comenzaron a reintegrarse los trabajadores del Mineral de Santa Bárbara...

La Policía prosigue investigando en caso del millonario asesinado

Continúa sin esclarecerse la muerte del millonario Federico Claude Squire, acaecida la noche del día 3 de enero pasado...

UN MUERTO Y DOS HERIDOS AL CHOCAR TREN CON CAMION

Una persona murió y otros dos resultaron gravemente heridos cuando un tren lastrero arrolló al camión que viajaba.

En Tacna fueron detenidos dos reos que se fugaron desde cárcel de Arica

Uno fue entregado a las autoridades chilenas - El otro, será entregado después que se tramite la extradición, por ser peruano.

DEFUNCIONES

Ha fallecido nuestro querido padre, suegro y abuelito, señor LUIS ALBERTO GONZALEZ NIÑO.

Ministro de Defensa se impuso de los daños de incendio de Fca. del Ejército

Instruyen sumario para establecer causales y responsabilidades

El Ministro de Defensa Nacional, Juan de Dios Carmena, se impuso ayer de los cuarenta y tres daños materiales originados por el incendio que antecedió al incendio de la Fábrica de Vestuario y Equipo del Ejército...

Poco antes del mediodía de ayer ocurrió el incendio del edificio que se encuentra en el sitio del suntuoso edificio que se encuentra en el sitio del suntuoso edificio...

OFICINA METEOROLOGICA DE CHILE CUMPLE HOY 81 AÑOS DE LABOR

La Oficina Meteorológica de Chile cumple hoy 81 años de actividades. Bajo la tuición de la Fuerza Aérea realiza una serie de misiones, tales como divulgar su conocimiento de la climatología...

Dueña de restaurante y boite "Osiris" condenada a un año de prisión por no pagar impuestos

Las utilidades que le proporcionaba esta burla tributaria le permitían mantener hasta caballos de carrera. En el mes de febrero del año en curso, la justicia ordinaria dictó la primera sentencia condenatoria por delito tributario.

AGRICOLAS Y GANADEROS CIBOLA S. A.

Cítase a Junta General Extraordinaria de Accionistas para el día 6 de abril de 1965, a las 9 A. M., en el establecimiento fabril de la Sociedad, calle Los Alceres 1767, Santiago.

ORDEN DEL DIA: Integración de la Gerencia.

El Presidente REGISTRO DE ACCIONISTAS

El Registro de Accionistas permanecerá cerrado desde el día 4 de abril hasta el de la Junta, ambas fechas inclusive.

LABORATORIOS SILESIA S. A.

Junta General Ordinaria de Accionistas. De conformidad con lo dispuesto en el Estatuto de la Sociedad, se cita a Junta General Ordinaria de Accionistas para el día 30 de marzo de 1965...

LABORATORIOS RECALCINE S. A.

Junta General Ordinaria de Accionistas. De conformidad con lo dispuesto en el Estatuto de la Sociedad, se cita a Junta General Ordinaria de Accionistas para el día 30 de marzo de 1965...

Junta General Ordinaria de Accionistas

De conformidad con lo dispuesto en el Estatuto de la Sociedad, se cita a Junta General Ordinaria de Accionistas para el día 30 de marzo de 1965...

Junta General Ordinaria de Accionistas

De conformidad con lo dispuesto en el Estatuto de la Sociedad, se cita a Junta General Ordinaria de Accionistas para el día 30 de marzo de 1965...

Junta General Ordinaria de Accionistas

De conformidad con lo dispuesto en el Estatuto de la Sociedad, se cita a Junta General Ordinaria de Accionistas para el día 30 de marzo de 1965...

Junta General Ordinaria de Accionistas

De conformidad con lo dispuesto en el Estatuto de la Sociedad, se cita a Junta General Ordinaria de Accionistas para el día 30 de marzo de 1965...

Junta General Ordinaria de Accionistas

De conformidad con lo dispuesto en el Estatuto de la Sociedad, se cita a Junta General Ordinaria de Accionistas para el día 30 de marzo de 1965...

Table with exchange rates for Banco de Chile, including Dólar, Libra, and Dólar a futuro.

Informaciones Comerciales de la Bolsa

Table with market information for Mercado Bursatil, including various stock prices and indices.

PRECIOS AL CIERRE

Table with closing prices for various commodities like Salitreras, Bónos, and Textil.

INDUSTRIALES Y VARIAS

Table with prices for industrial and various goods.

AGRICOLAS Y GANADEROS

Table with prices for agricultural and livestock products.

OPERACIONES DEL 25 DE MARZO DE 1965

Table with market operations for March 25, 1965, including various stock and bond prices.

Al Comercio

Advertisement for Junta General Ordinaria de Accionistas, including details about the meeting and company information.

LAS MEJORES OFERTAS PARA UD. Y FAMILIA

HOY DIA
VIERNES
DIAS DE USAR DOLLY PEN

AUTOMOVILISMO

Aprenda a manejar
Mecánica de automóviles y camiones



PRECIOS BAJOS FACILIDADES

INSTITUTO SAN MIGUEL
Escuela de Choferes y Mecánica
SAN NICOLAS 1209, a 80 metros de Gran Avenida - Paradero 11

CASA LEPE "RUBBER KING"

ANUNCIA A SU CLIENTELA QUE HA RECIBIDO DE RECIENTE IMPORTACION: SOPORTES DE MOTOR PARA LINEAS EUROPEAS Y AMERICANAS; CORREAS VENTILADOR, MANGUERAS FLEXIBLES, PEDALES ACELERADOR, GOMAS DE FRENO, SERVO FRENO Y EL MAS AMPLIO Y COMPLETO SURTIDO EN SUJES ANTIRUIDOS, PISOS, AMORTIGUADORES, TOPES, ETC.

ALAMEDA 2283

BARDAHL

Tiene el producto que Ud. necesita para agregar al aceite, bencina y transmisión, diferencial, caja de cambios, Diesel, motores nuevos, motores gastados, etc. La línea de aditivos Bardahl es usada por 60.000.000 de automóviles en 73 países del mundo. Representantes exclusivos para Chile: Importadora Leon Kaplan, S. A. C. - Arturo Prat 179 - Y exíjalo en todo el país en los buenos negocios del ramo.

Art. para el Hogar

ALFA
E\$ 25 Mensual



Servicio técnico permanente. Completa surtido de repuestos.

ORDINA ALAMEDA 2981

ATENCION COLEGIALES

Sábanas 1 plaza \$ 6,50
Fundas 1 plaza 1,80
Colchas 1 plaza 12,50
Frazadas 1 plaza 10,00
Colchones 1 plaza 30,00

LA CASA IDEAL DE LOS NOVIOS
San Diego N° 1000

CLINICA BOSTON
SERVICIO MEDICO DOMICILIARIO DE URGENCIA

Atención permanente día y noche
ALAMEDA 1616 - FONO 81921

BUSES VIA SUR

San Fernando - Curicó - Talca - San Javier - Constitución - Linares - Parral - Cauquenes (Maule) - San Carlos - Chillán - Concepción - Talcahuano - Los Angeles - Mulchén - Antof - Collipulli - Victoria - Temuco - Valdivia - Osorno - Puerto Varas - Puerto Montt.

INFORMACIONES: TELEFONO 68625
SAN DIEGO - PLAZA ALMAGRO
ENCARGOS - GIROS Y REEMBOLSO

AVENIDA BULNES 144/150
Teléfonos N.ºs 67210 y 62676

OPTICA

VER BIEN Y VERSE BIEN

OPTICA LUZ A. PRAT 146

ANTEOJOS SE EN RECETA Y PARA EL SOL

CASAS VENTAS

CASITAS INSTALADAS

PREFABRICADAS

CASA \$ 12.000
PIZA \$ 4.000

YANEZ HNOS LTDA
10 DE JULIO 1207
DE 9-1-4-8 PM

RAMONA POR LINDO PALACIO

¿USTED SACO TRES PANUELOS DE MI ROPEO?

SI, SEÑORA ¿NO SE DIO CUENTA DE QUE ME RESFRIE?

¡PERO LOS PANUELOS SON MIOS!

JUSTAMENTE. USO LOS SUYOS PORQUE EL RESFRIO ME LO CONTAGIO USTED!

CONSTRUCCION

PIERRO
C.A.P. e IMPORTADOR
PERFILES CANERIAS Y PLANCHAS

FERROGLOBO LTDA
SANTA ROSA 2215 - FONO 52792

SANITARIOS

CON FACILIDADES SALAS DE BAÑO COMPLETAS Y PIZAS SUELTAS EN ESTABLECIMIENTOS

MAIPO
SAN DIEGO 3385 - FONO 50691

PLANCHAS GALVANIZADAS CINCADAS

A los precios más bajos

1,00 m. x 0,85 m.
1,25 m. x 0,85 m.
1,50 m. x 0,85 m.
1,75 m. x 0,85 m.
2,00 m. x 0,85 m.
2,50 m. x 0,85 m.
3,00 m. x 0,85 m.
3,50 m. x 0,85 m.

Canal Standard
Canal Americana
Canal Corino
Canal en V

Bajadas Caballetes Canales

CREDITOS a personas responsables

Ferrobone
CONDOR 1268

Radio-Televisión

Casa de RADIOS
ROMELIO RUBIO CASPI

RADIOS TOCADISCOS ARTEFACTOS ELECTRICOS EN GENERAL

TUBOS Y REPUESTOS PARA RADIOS

SAN DIEGO 291
TELEFONO 85656

Ahora LONG PLAY L-12

ORDINA ALAMEDA 2981

TELEVISORES SANYO
ENTREGA INMEDIATA

RADIOS REFRIGERADORES LANCERADORAS LA CUOTAS SIN PIE

casa IVANOVIC
Sñ. ANTONIO 282

Lo que su hijo ocupó en el conocimiento y en el saber, proporciónesele a un niño del Hogar de Cristo. El libro, el cuaderno, la lapicera, envíelos a Alfonso Ovalle 1479.

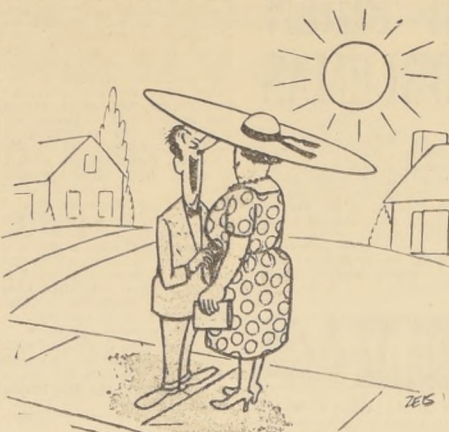

—¡Ah! Señora Adelita, es usted deliciosamente refrescante...

CASA DE LA OLLA A PRESION

REPUESTOS Y REPARACIONES PARA TODA OLLA NACIONAL O IMPORTADA.

TENDERINI 77
Fono 392494 (No tiene sucursal)

Recuerde: Su olla en buen estado le ahorra tiempo y dinero

CARPAS para Vendimia

ENTREGA RAPIDA CUALQUIER TAMAÑO

MANUFACTURAS DE ARTICULOS DE LONA

LOMAS
Diez de Julio 649-654, Fonos 34685-36034

AMORA PARRILLADAS

EN ESTABLECIMIENTOS **MERVILLES**

Rondizzoli 2084, fono 93963

COMEDORES DORMITORIOS LIVINGS

20% AL FABRICANTE MENOS. COMPRELOS FACILIDADES

EXPOSICION Y VENTAS EN MONJAS 389

FABRICA: CARNOT 785, FONO 569224 Por Santa Rosa, altura 2700.

EN VALPARAISO

Servicio Oficial



DEFORNES 2902
Teléfono 7102
Fco. González L.
Valparaíso

SERVICIO Autorizado Repuestos Legítimos



MORRIS 577
Teléfono 56807
O. MUÑOZ V.
Valparaíso

CONCESIONARIO Autorizado



E. GAMBARO C.
Traslaviña 111
Teléfono N° 81508
Viña del Mar

VOLVO

Valparaíso
P. Monti 2157
Teléfono N.º 3272
Viña del Mar
3 Norte 449
Teléfono 883439
R. CHAMY Y CIA.

LIBROS

LIBRERIA Crisol

Siempre EL MEJOR SURTIDO EN TEXTOS DE ESTUDIOS NACIONALES E IMPORTADOS

Visítanos! MORRIS 2245 - FONO 62537

TEXTOS ESCOLARES Y

Siempre novedades Chilenas y extranjeras en

LIBRERIA CULTURA
HUERFANOS 1179
Entre Morandé y Bandera

MODAS

MODAS Zanny

TRAJES PARA NOVIAS VESTIDOS PARA MADRINAS Y FIESTAS

Av. Matta 1151
FONO 85180

DELANTALES "LALA"

Son famosos por su confección fina. Siempre modelos nuevos.

Sección de Medida

Alameda 566
Fono 35389

ACADEMIA PARTICULAR DE COSTURA Y CONFECCION "DINKA PAVLOV"

GENERAL JOFRE N.º 77 (entre Vialba - Mackenna y San Camilo)

El 29 de marzo inicia CURSOS DE MODA DE ALTA COSTURA, modistería, sastrería, sport, moda infantil, lencería, camisería. Se recibe toda clase de hechuras finas.

CALZADO COLEGIAL Cómpralo directamente en Fábrica obteniendo GRAN ECONOMIA

Arturo Prat 1068

Caro

VENTA DIRECTA EN LA FABRICA **SAN DIEGO 257**

CAMISAS DE UNIFORMES PARA NIÑOS
PIJAMAS - BLUE JEANS Y PANTALONES

SUSCRIBASE a "LA NACION"

ESTARA MEJOR INFORMADO Y OPTARA A VALIOSOS PREMIOS

ESCOLARES
BOLSONES PORTADOCUMENTOS ESTUCHOS ETC. PRECIOS DE FABRICANTE

MUNDIAL
21 DE MAYO 605

ARTICULOS DEPORTIVOS CINTURONES GUANTES BILLETAS ETC.

TODAVIA MANTENEMOS PRECIOS ANTIGUOS

CHEVRON

PRECIO JUSTO / HORA EXACTA

PIE N° 20
SALDO 10 MESES

Gabor ESTADO 48 ESTADO 9

VIDA SOCIAL

MATRIMONIO ROMAN VARGAS-OLEA PRIETO.—



PARTE DE MATRIMONIO.—

Circula el siguiente parte de matrimonio: —Luis Recart Schmidt y María Inés Ossa de Recart participan a usted el matrimonio de su hija Jacqueline con el señor Gustavo Pavez Rodríguez que se efectuará privadamente en la Iglesia de Nuestra Señora de los Angeles (El Golf), el jueves 1.º de abril, a las 19 horas.

—Dario Pavez Romero y Sofía Rodríguez de Pavez participan a usted el matrimonio de su hijo Gustavo con la señorita Jacqueline Recart Ossa, que se efectuará privadamente en la Iglesia de Nuestra Señora de los Angeles (El Golf), el jueves 1.º de abril, a las 19 horas.

—Gustavo Pavez Rodríguez participa a usted su matrimonio con la señorita Jacqueline Recart Ossa, que se efectuará privadamente en la Iglesia de Nuestra Señora de los Angeles (El Golf), el jueves 1.º de abril, a las 19 horas. Santiago, marzo de 1965.

SEÑORITA MARIA LIDIA OLEA PRIETO, cuyo matrimonio con el señor Augusto Roman Vargas, será bendecido a las 19.30 horas, en la Iglesia de Nuestra Señora de los Angeles. El Golf. Serán padrinos de la novia, don Diego Olea Vergara y la señora María Prieto de Olea y del novio, don Augusto Roman Castro y la señora Hilda Vargas de Roman.

MATRIMONIO HOUSTON VARAS-VICENCIO RIVERA.—

A las 19 horas, se efectuará en la Iglesia de los Reverendos Padres Franceses, el matrimonio de la señorita Graciela Vicencio Rivera con el Sr. Jorge Houston Varas.

LA NUEVA YORK.—

La Nueva York se ha dirigido el señor Leticia Guzman.

EN MEMORIA DE DON RICARDO VELASCO BRAVO.—

Mañana se oficiará una misa en memoria del señor Ricardo Velasco Bravo, por el eterno descanso de su alma, a las 11 horas, en la Iglesia de La Merced.

BAUTIZO.—

Ha sido bautizada María Carolina, hija del señor Samuel Lizana Valdes y de la señora Carolina Rossetti de Lizana. Fueron sus padrinos el señor José Antonio Rossetti y la señora María Moreno de Rossetti.

VOTO NACIONAL O'HIGGINS.—

El próximo lunes, a las 10 horas, tendrá lugar en el Santuario Nacional del Carmen de Maipú, la ceremonia patriótica religiosa, para el Voto Nacional O'Higgins, ha preparado con motivo de celebrarse el 147º Aniversario de la Batalla de Maipú.

NACIMIENTO.—

Ha nacido una hija del señor Patricio Díaz Carazo y de la señora Carolina Fernández Díaz.

MATRIMONIO.—

En la Parroquia Inmaculada Concepción de Vitacura, se efectuará hoy, a las 18.30 horas, el matrimonio de la señorita Isabel Margarita Donoso Silva, con el señor Sergio Siveri Alzérrea. Serán padrinos por parte de la novia, el señor Hugo Donoso Donoso y la señora Mercedes Silva de Donoso, y por parte del novio, el señor Carlos Siveri Córdoba y la señora Berta Alzérrea de Siveri.

EN EL WINTER GARDEN.—

Las amigas de la señorita Josefina Palacios Viquez la despidieron de su vida de soltera con un té efectuado en el Winter Garden.

CENTENARES DE NUEVOS SUSCRIPTORES DE PROVINCIAS ESTAN RECIBIENDO "LA NACION" POR AVIONES DE "LAN"

Refrigeradores, televisores, máquinas de coser, relojes, colecciones de libros, veinte vales por 100 mil pesos cada uno para ser retirados en mercaderías y comestibles, y pasajes aéreos al exterior, obsequiará LA NACION entre sus suscriptores.

Centenares de nuevos lectores están recibiendo al nuevo lector recibir LA NACION a mitad de precio, este pago adicional siempre le permite al lector por vía aérea. Con la colaboración de la Línea Aérea Nacional el diario se está despachando por avión a los nuevos suscriptores de Arica, Iquique, Antofagasta, Tocopilla, La Serena, Copiapó, Concepción, Temuco, Valdivia, Osorno, Puerto Montt y Punta Arenas, además de otras ciudades situadas en sus rutas nacionales.

Para gozar de esta franquicia los lectores que viven en las ciudades atendidas por LAN CHILE, debe hacer un pago adicional de \$ 50, por ejemplar, para franco aéreo. Si se considera que los tres tipos de suscripciones puestos en vigencia por nuestra Empresa permiten al lector recibir LA NACION a mitad de precio, este pago adicional siempre le permite al lector por vía aérea. Con la colaboración de la Línea Aérea Nacional el diario se está despachando por avión a los nuevos suscriptores de Arica, Iquique, Antofagasta, Tocopilla, La Serena, Copiapó, Concepción, Temuco, Valdivia, Osorno, Puerto Montt y Punta Arenas, además de otras ciudades situadas en sus rutas nacionales.

Las personas que junto con contratar una suscripción a LA NACION se acojan a los beneficios del envío aéreo de sus ejemplares, deberán retirar el diario desde las oficinas LAN en las localidades de su residencia. LAN atenderá en forma especial —como ya lo está haciendo desde el lunes— la entrega de los ejemplares de nuestro diario a los suscriptores aéreos.

Al iniciar su Campaña Extraordinaria de Suscripciones nuestro diario obsequiará a los suscriptores de provincias un valioso premio.

ESTUDIAN RESULTADOS DE SIEMBRAS CON SEMILLAS DE MAIZ FUNK



POR VIA AEREA arribaron a Santiago los señores R. J. Laible y señora; y León Steele, vicepresidente de Funk Bros Seed Co., Illinois, acompañados del señor Wayne Rungue de Promabiz, Buenos Aires. Fueron recibidos en el aeropuerto por ejecutivos de Industrias de Maíz Corn Products (Chile), S. A. — Durante su estadía estudiarán los magníficos resultados de las experiencias realizadas en el país con siembras hechas con semillas de maíz Funk.

SUSCRIPCIONES A "LA NACION"

Señores "LA NACION" Casilla 81-D SANTIAGO.

- Ruego a Uds. se sirvan enviarme LA NACION a contar desde el recibo de esta nota y de acuerdo con la modalidad que señalo más adelante.
- Eº 22.— 6 meses (186 ejemplares) lo que me da derecho a 1 opción para el GRAN SORTEO, que se realizará entre los suscriptores.
- Eº 30.— Plan extraordinario por diez meses desde marzo al 31 de diciembre de 1965, lo que me da derecho a tres opciones para el GRAN SORTEO que se efectuará entre los suscriptores.
- Eº 40.— 12 meses (365 ejemplares), lo que me da derecho a 3 opciones para el GRAN SORTEO que se realizará entre los suscriptores. (Tome a la izquierda la modalidad que le interese)

Sírvase encontrar adjunto Cheque, Vale Vista, Giro Postal o Telegráfico N.º por la suma de Eº con cuyo valor cancelo la suscripción por meses a ese diario.

Nombre

Dirección

Ciudad Correo

NOTA.— Para el envío de las suscripciones por Correo Aéreo, rogamos consultar por separado para una mejor atención.

UN TELEVISOR "GELOSO", de 23 pulgadas, de "Bonacic y Caro Ltda." UN REFRIGERADOR "FORTUÑO" de 10½ pies, de cómodo y elegante mueble, fabricado en Chile por "J. Fortuño y Cía. Ltda." de Estado 18.

Esta suscripción popular, por la cual hay una demanda extraordinaria de derecho a tres opciones al sorteo de septiembre.

FACILIDADES DE PAGO

Tanto la SUSCRIPCION ANUAL como la SUSCRIPCION POPULAR que vale en respectivamente CUARENTA y TREINTA ESCUDOS, pueden cancelarse con facilidades de pago.

Una tercera parte al contado y el saldo en dos cuotas iguales a 30 y 60 días.

SUSCRIPCION SEMESTRAL

La suscripción semestral da derecho a recibir 186 ejemplares, también casi a mitad de precio. Su valor es de VEINTIDOS ESCUDOS.

Esta suscripción da derecho a una opción para el sorteo de septiembre.

PREMIOS DEL SORTEO

Entre los suscriptores LA NACION sorteará los siguientes premios:

- Universidad de Chile Hospital Clínico José J. Aguirre — Ley 15.076
 - CONCURSO para proveer los siguientes cargos:
 - 2 Ayudantes 1.º Gr. 3.º, con 36 horas semanales de trabajo.
 - 1 Ayudante 1.º Gr. 3.º, con 24 horas semanales de trabajo.
- Los interesados deben presentar sus antecedentes hasta el día 10 de abril de 1965, a las 12 horas, en la Dirección del Establecimiento calle Santos Dumont 999. La Dirección

UNIVERSIDAD DE CHILE SERVICIO MEDICO ALUMNOS

Llámanse a Concurso de antecedentes por el siguiente Cargo: 1 Ayudante 2.º Obstetra con 12 horas semanales de trabajo. Cargo en Propiedad.

Los interesados deben presentar sus antecedentes hasta el día 13 de abril a las 12 horas, en la Secretaría del Servicio, Santos Dumont 999, 1.º piso, Sector B.

LA DIRECCION.

ANTEOJOS

RODOLFO HAMMERSLEY

AGUSTINAS 1090 ESQ. BANDERA TEL: 86075-CASILLA 3898

héctor alarcón venegas

SALUDA ATENTAMENTE A SU, DISTINGUIDA CLIENTELA Y AMIGOS Y SE COMPLACE EN COMUNICARLES, HABER INAUGURADO SU NUEVO LOCAL EN:

Alameda 265

FRENTE A SU ANTIGUO ESTABLECIMIENTO Alameda 274-276

BUSES A CABILDO

BUSES JEDIMAR

tiene el agrado de comunicar al público favorecedor que, a contar de esta fecha, se hace cargo del "Servicio Santiago-La Ligua-Cabildo", con pullman Mercedes Benz, en los siguientes horarios: Salidas de Santiago: 7.30 horas y 18 horas. Salidas de Cabildo: 7.00 horas y 16.30 horas.

Reserva de pasajes y despacho de encomiendas: SANTIAGO: Alilavita 1042 (por Puente, frente al Mercado) Fono 61846. — CABILDO: Fono 48.

3 FOTOS

ENTREGA INMEDIATA

F 1.50

REVELADOS-AMPLIACIONES

Blanco, Negro y Color en 6 HORAS

PANAMTUR

AGUSTINAS 943 Y MATUCANA 12

felices

con

UNIFORMES

CRÉDITOS

PORTUGUES

BASCUÑAN A LA ENTRADITA DE ALAMEDA.

EL 31 DE MARZO VENCE EL PLAZO PARA QUE USTED PRESENTE SU DECLARACION DE IMPUESTO A LA RENTA. HAGALO AHORA MISMO Y SERA MEJOR ATENDIDO. ... EVITASE SANCIONES!

CORPORACION DE LA VIVIENDA

POBLACION "BARRANCAS" - RADICACION N° 2. URBANIZACION PRIMERA ETAPA, DE BARRANCAS

Se solicitan propuestas públicas para la urbanización de la Ira. Etapa de la Población "Barrancas". Radicación N° 2, de Las Barrancas, compuesta de 620 lotes.

ENTREGA DE ANTECEDENTES: Desde el día 29 de marzo hasta el día 9 de abril, en la Oficina de Venta de Antecedentes, calle Serrano 45, tercer piso.

POBLACION "JUANITA AGUIRRE DE AGUIRRE CERDA" DE SANTIAGO

Se solicitan propuestas públicas para la construcción de la Población "Juanita Aguirre de Aguirre Cerda", Comuna de Conchal, de Santiago.

ENTREGA DE ANTECEDENTES: Desde el día 19 de marzo hasta el día 29 de marzo, en la Oficina de Venta de Antecedentes, calle Serrano 45, tercer piso.

URBANIZACION DE SITIOS E INSTALACION DE CASSETAS SANITARIAS EN POBLACION "SAN GREGORIO", SECTOR "EL TRANQUE", DE SANTIAGO

Se solicitan propuestas públicas para la urbanización de Sitios e Instalación de 78 casetas sanitarias, en Población "San Gregorio", Sector "El Tranque", Comuna de La Granja, de Santiago.

ENTREGA DE ANTECEDENTES: Desde el día 19 de marzo hasta el día 26 de marzo, en la Oficina de Venta de Antecedentes, calle Serrano 45, tercer piso.

AGROTECNICA S. A. C. I. IMPORTADORA Y DISTRIBUIDORA BALANCE GENERAL POR EL EJERCICIO COMPRENDIDO ENTRE EL 1° DE ENERO Y EL 31 DE DICIEMBRE DE 1964

Capital Autorizado 500.000,00. Suscrito 500.000,00. Pagado 500.000,00.

El vicepresidente ejecutivo.

Autorizada por Decreto Supremo N° 3.325, de 20-V-56. Reforma Estatutos y Aumento Capital aprobado por Decreto Supremo N° 3.322, de 20-IV-55, y N° 10.243, de 22-XII-55.

Table with columns: ACTIVO, PASIVO, CUENTAS DE ORDEN, CUENTA DE GANANCIAS Y PERDIDAS. Rows include Inmuebles, Maquinarias, Pasivo no exigible, Pasivo exigible, etc.

LUIS ANTEQUERA LACROIX, Director de Vialidad. FRANCISCO BASSO, Inspector de Cuentas. Jose SCLAVERANO CAVALLA, Gerente. HERMANN CORSEN B., Inspector de Cuentas.

GUIA DEL ESPECTADOR

CIRCO

CARPA MODERNA, Alameda 1461. CINE ESPAÑA, Alameda 1615. DUCAL, Agustinas 777. ELEGAN, Los Guindos N° 3368. EL GOLF, Apoquindo 614.

REVISTAS

PICARESQUE, Recoleta N° 349. CINES (HORARIO FIJO)

ASTOR, Estadio 257. BANDERA, Bandera 76. CALIFORNIA, Irarrázaval N° 1564. LO CASTILLO, Vitacura 2284. MARIPOSA, Matías Cousiño 124.

ROTATIVOS

ALAMEDA, Av. B. O'Higgins 2987. ALEXANDER, Av. B. O'Higgins 2879. ALCAZAR, Av. B. O'Higgins 2879.

EL SEÑOR X. B. 17 POR MONDO



¿COMO PUEDE TENER LECHERIA SI NO TIENE VACAS? AH, MUY SENCILLO! SACO LA LECHE DIRECTAMENTE DEL PASTO SIN NECESIDAD QUE PASE POR LA VACA. ¡QUE GENTE!

LIBERTAD, Vivacosta 1564. PALACE OVALLE, Iquique 6098. SANTA ROSA, Santa Rosa 3067. PRAT, San Diego 2117. SEPTIEMBRE, San Diego 9421. SUR, San Diego 915.

MODERNO, Gran Avenida 6544. MONUMENTAL, Av. B. O'Higgins 3943. NACIONAL, Independencia 801. NILO, Montañas 879.

MINISTERIO DE OBRAS PUBLICAS

Dirección General de Obras Públicas. A-) DIRECCION DE ARQUITECTURA

1.- INSCRIPCION ESPECIAL DE CONTRATISTAS SERVICIOS PUBLICOS DE ANTOFAGASTA. Llamase a Inscripción Especial de Contratistas inscritos en el Registro General Ira. Categoría Especialidad 17 (Obras de Arquitectura).

B-) DIRECCION DE OBRAS SANITARIAS. 1.- ALCANTARILLADO DE SANTIAGO - ALCANTARILLADO LA CISTERNA. LLAMASE A PROPUESTAS PUBLICAS para la ejecución de las Obras de Alcantarillado de LA CISTERNA.

2.- LLAMASE A PROPUESTAS PUBLICAS para la ejecución de las Obras de Agua Potable y Alcantarillado de Nueva Imperial Población El Alto, provincia de CAUTIN.

C-) DIRECCION DE VIALIDAD. 1.- LLAMASE A PROPUESTAS PUBLICAS a Contratistas inscritos en Tercera Categoría y superiores en el Registro General de Contratistas del Ministerio de Obras Públicas.

...ndra Dee no es la ingenua jovencita. Véala convertida en la mujer del WINDSOR...
...memorada, capaz de defender su amor. ...de "Rica, Bonita... y Casadera" que se proyecta en segunda semana.



...ANDY WILLIAMS planea aprovechar lo más posible la...
...una sesión que tiene de estar a solar con su prometida,
...en la chispeante película Universal "Rica, Bonita... y Casadera",
...picarresca producción Ross Hunter...
...pero los planes de los enamorados naufragan en...
...de graciosas travessuras ideadas por Robert Goulet,
...de este pretendiente de Sandra. Este film triunfa en segunda semana en el WINDSOR.

ESTE DOMINGO 28!
FESTIVAL - HOMENAJE DESPEDIDA DE CHILE... CECILIA: T. "CAUPOLICAN"

TEATRO CAUPOLICAN



...las últimas presentaciones CICILIANAS en VERMUT a las 6.40 y NOCHE 9.40, DOMINGO 28... 20 ATRACCIONES JUNTAS!

Recordando a Amado Nervo, el que "la mujer que se enamora es porque nació con ella", favorecida con dos tickets aéreos donados por Líneas Españolas "Iberia", a Benidorm.

El promotor Fernando Lucco (Audición Radio Nacional, Este Disco es para Ud.), presentará además, de los 10 temas cantados por Cecilia, un show de cro integrado por MARISOLE (Salta mi Corazón, El Profesor); RAMON AGUILERA y LOS PLAYEROS (Llamándote, No la quiero más, El Viento entre las Hojas); ISA-BEL ADAMS (La Loca); LOS MENDOCINOS, dúo folklórico, balles y canciones de Mendoza adentro; CHICHO AZUA, humorista y fonomímico musical; PATRICIO DEL SOLAR (El Llavoro y Corazón, Cristina); MAMMY DAVIES, gracioso y fino humorista de Radio Portales y sus cólericos eléctricos; gran Orquesta LUIS BARRAGAN, Disco "Odeón", acompañando a Cecilia, en su temas, Como la oia, Dilo Caladito, Uno de tantos, Se ha puesto el Sol, Aleluya, Tango de las Rosas, etc.

LOS BOLETOS NUMERADOS AGOTANSE EN EL "CAUPOLICAN"
Bajo estricto control policial para evitar que calgan en manos de revendedores, los boletos numerados se entregan desde ayer en boleterías central del "Caupolicán", para este domingo 28, vermut y noche a E-3, platea baja numerada, y E-1, 50 balcones numerados en el "Caupol".

LAURELES DE ORO 1964

La Tradicional Fiesta Artística de Mayor Prestigio y Suceso en Chile
¿Quiénes son los ganadores del LAUREL 1964?
MIÉRCOLES 31, a las 9, noche de gala Teatro CAUPOLICAN

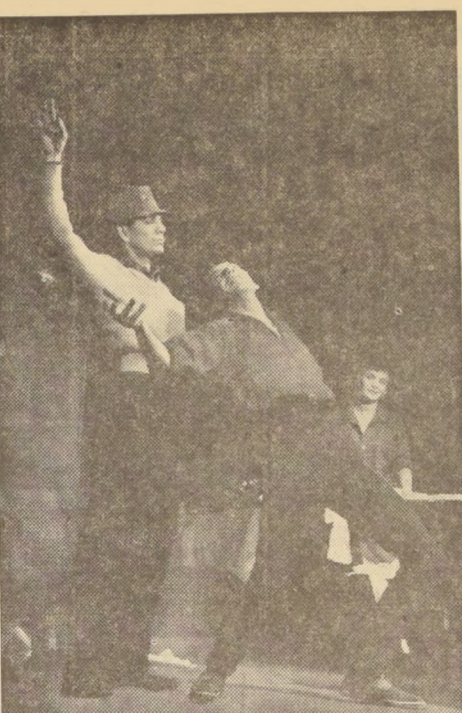

HECTOR y HUMBERTO DUVAUCHELLE, de la Compañía de Los Cuatro, en una escena de "Recordando con ira", la célebre pieza de John Osborne que dio origen al movimiento de "los jóvenes iracundos".

TEATRO DE ENSAYO UC. "EL TONY CHICO"
de LUIS A. HEIREMANS
MAÑANA ESTRENO: 22 HORAS
TEATRO CAMILO HENRIQUEZ
AMUNATEGUI 31 — TELEFONO 88959
ENTRADAS EN VENTA EN BOLETERIA

INSCRIPCIONES PARA BECAS
• Todos los alumnos de la ENSEÑANZA MEDIA, de Establecimientos Fiscales o Particulares gratuitos, que deseen postular a las Becas que la Junta Nacional de Auxilio Escolar y Becas entregará en 1965, deben inscribirse en el establecimiento donde actualmente estén estudiando.
• El plazo de inscripción será hasta el 31 de Marzo.
JUNTA NACIONAL DE AUXILIO ESCOLAR Y BECAS.

SOCIEDAD COOPERATIVA DE AHORROS DEL PERSONAL DE COOPEPART
SEÑOR COOPERADO:
Por acuerdo del H. Consejo de Administración de la Sociedad Cooperativa de Ahorros del Personal de la Cooperativa de Empleados Particulares Ltda. y en conformidad con lo dispuesto en el Art. 28 del Estatuto, convocase a Junta General Ordinaria de Cooperados, para el día viernes 26 de marzo de 1965, a las 21 horas, a fin de tratar la siguiente tabla:
1) Memoria y Balance del Ejercicio 1962-1963;
2) Memoria y Balance del Ejercicio 1963-1964;
3) Distribución excedentes;
4) Reclamamiento de préstamos, y
5) Elecciones a que haya lugar.
Esta Junta se realizará en calle Santo Domingo N° 1285, 3er. piso. En caso de que esta Junta no se celebre el día indicado por falta de quórum, convocase en segunda citación, para el día sábado 27 de marzo, a las 16 horas, y en el mismo local.
EL PRESIDENTE

"FAMAE" COMPRA FIERRO VIEJO DULCE PRECIO SEGUN CALIDAD
CANCELACION INMEDIATA CONTRA ENTREGA
Dirigirse a: Departamento de Control
AVDA. PEDRO MONTT 1906 Fono 51011 Cas. 4100

DIRECCION DE APROVISIONAMIENTO DEL ESTADO

ADQUISICION DE FORMULARIOS
Solicítase PROPUESTA PUBLICA N° 77, por la adquisición de formularios que se indican, destinados a la DIRECCION GENERAL DE REGISTRO CIVIL E IDENTIFICACION:
500.000 Form. No C-3 Ped. Cert. Of.
25.000 Form. No C-5 Rec. Adm. Or.
60.000 Form. No C-5 Rec. Adm. Cop.
3.000 Form. No C-3 Est. M.
120.000 Form. No D-4 Part. Sepult.
250.000 Form. No D-5 Certif. Defunc.
90.000 Form. No M-1 Act. Matrim.
1.300.000 Form. No N-10 Cert. Nac.
500.000 Form. No N-12 Cert. Nac. Fam.
250.000 Form. Aviso Defunc. Nac.
250.000 Form. Aviso Defunc. Matr.
Las Propuestas se abren en la Dirección de Aprovisionamiento del Estado, Amunátegui N° 66 Sala de Propuestas, 4o piso, el día 8 de abril de 1965, a las 11 horas.
Bases y Antecedentes pueden solicitarse en el Departamento de Adquisiciones, Sección Imprenta de esta Dirección.
Para retirar Bases y Antecedentes es necesario estar inscrito en el Registro Declaratoria de Imprenta de esta Dirección.
IMPORTANTE— La Dirección de Aprovisionamiento del Estado no aceptará alzas de precios superiores a los márgenes sustentados por la política económica del Supremo Gobierno.
EL DIRECTOR

"RECORDANDO CON IRA" EN UNICA PRESENTACION DE "LOS CUATRO"

La infancia y pubertad proveen los elementos decisivos en el creador artístico y su obra, y en este sentido el dramaturgo inglés John Osborne, es hijo director de su vida familiar y de su época. El recuerdo de su madre, que debiera trabajar duramente pa el mantenimiento de su hogar, en un ambiente de estrechez y vulgaridad, la lucha diaria contra conflictos económicos de toda índole, determinaron en el escritor una actitud de amargura social. Este hecho se ve claramente expresado en "Recordando con Ira", pieza en la cual, gran parte de los problemas del personaje central, Jimmy Porter (Héctor Duvauchelle), parten de su inconfesada inferioridad frente a las mujeres que rigen su vida, ambas de extracción social superior a la suya.

Festival de Despedida de Chile, Cecilia, domingo 28, T. Caupolicán, gran entusiasmo



Ramón Aguilera y sus Playeros, destacado conjunto melódico chileno que, en ruta al estrellato, el domingo 28 actuará en el Festival Homenaje a Cecilia, que concita gran interés público.

En torno del espectáculo extraordinario de este domingo 28 en vermut y noche en el TEATRO CAUPOLICAN, reina justificada expectativa, interés y entusiasmo del público de todos los sectores de la capital, pues está dedicado en homenaje y despedida de Chile de la ganadora en el Festival de la Canción en Viña del Mar, CECILIA.

CARNAVAL EN EL HIELO, HOY EN OSORNO, Y EL 31, EN PUERTO MONTT



LOS INDIOS COMANCHES EN EL HIELO, uno de los pintorescos cuadros del "BABY CIRCUS", que tanto divierte a los niños y que con enorme éxito actúa en el Estadio Español de Osorno.

El magnífico espectáculo de patinaje artístico en el hielo del director norteamericano Mr. Jack Kelly CARNAVAL EN EL HIELO, de Viña del Mar se trasladó a Osorno, al "Estadio Español", en cuya platea instaló su hermosa pista congelada, debutando anoche con mercedo sucesos y amplia aprobación del público osornino. La Compañía de Patinaje CARNAVAL EN EL HIELO gustó muchísimo por la simpatía, habilidad y ritmo de sus bailarinas, excéntricos ciclistas, clowns musicales, equilibristas-alambristas en el hielo y sus magníficos conjuntos revisteriles de girls y boys, que actúan con los brillantes acompañamientos de la gran orquesta "Sonorama", del maestro James Flynn. En el Estadio Cerrado Gimnasio Español de Osorno, HOY VIERNES 26, en vermut y noche. Dos ice-show diarios, cada día, hasta el domingo 28, inclusive, en Osorno. EN PUERTO MONTT en el Gimnasio Municipal debutarán el miércoles 31 vermut y noche, dos ice-show diarios hasta el domingo 4 de abril en Puerto Montt. Visitarán Valdivia, Temuco y Talca, continuando a Mendoza, Argentina. K hoys

NUEVO CIRCO LAS AGUILAS HUMANAS 1965, HOY, DOS FIESTAS, ALAMEDA 1461



BELLAS, INTREPIDAS Y AGILES trapezistas y equilibristas aéreas adornan los magníficos programas del Circo N° 1 de Chile, que cumple la Cuarta-Penúltima Semana de actuaciones de despedidas de Santiago.

Prometen tener entusiastas y grandes concurrencias los tres espectáculos de hoy del Nuevo Circo LAS AGUILAS HUMANAS 1965, que ha recobrado mayor vigor artístico, brillo, colorido y autenticidad bajo la pintoresca Carpa Moderna de Alameda 1461 entre Amunátegui y San Martín. HOY VIERNES, vermut a las 6.40 y noche 9.40 se presentan los nuevos trapezistas voladores juveniles mexicanos "Los Cuatro Hermanos Gómez Sánchez" y las hermosas estrellas aéreas españolas María Isabel y Celia de la Troupe "Los Cuatro Hnos. Cantillanas", cada vez más aplaudidos por su elegancia, ritmo y capacidad gimnástica.

Por su parte, el domador alemán Franz Schumann con los graciosos elefantes twisteros JUMBO y DUMBO y el capitán inglés Norman Scott con su impresionante grupo de DIEZ LEONES africanos todos juntos en el redondel de hierro, brindarán momentos de tensión y emoción a adultos y niños, pues son excepcionalmente notables estas notas selváticas del elenco circense. Los graciosos BEATLES de Zapallar, tonies cólericos de la nueva ola y los clowns, tópicos y payasos que encabezan CHICHARRITA, CHAMACO, EL PENECA y MATITA, aportan carcajadas y humorismo criollo a las dos fiestas circenses de hoy. Los acompañamientos musicales son muy aplaudidos con la Orquesta Sonora Cuba, de 22 instrumentos. Los niños tienen admisión con medios boletos a mitad de precios, rebajados en todas las localidades. Correspondientes a la cuarta-penúltima semana de actuaciones en Santiago, hoy viernes 26, dos funciones, vermut a las 13.40; y noche a las 21.40 horas. MAÑANA SABADO 27 Y DOMINGO 28, triples con matiné infantil a las 15 horas. EL CIRCO NUMERO UNO de Chile, ya tiene anunciadas sus próximas visitas a Ovalle, Coquimbo, La Serena, Valparaíso y toda la zona norte hasta Arica inclusive, continuando a Lima-Perú.

PADRES, traigan a sus niños. NIÑOS, traigan a sus padres.

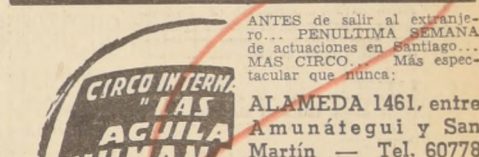

ALAMEDA 1461, entre Amunátegui y San Martín — Tel. 60778

HOY

Dos funciones diarias:
Fieras, animales amaestrados y atracciones artísticas 1965!
VERMUT hoy 6.40 tarde
NOCHE hoy 9.40
¡Penúltima semana!

En platea general adultos: E-1, media platea general niños: 1.500 pesos, tribunas adultos, y 500 pesos, tribunas general niños.
MAÑANA SABADO 27 Y DOMINGO 28, TRIPLES FESTIVALAZOS CIRCENSES, EN MATINE A LAS 3, VERMUT 6.40 Y NOCHE 9.40... ANTICIPADAMENTE HOY ADQUIERA SU BOLETO NUMERADO

PROXIMAS ACTUACIONES DEL CIRCO N° 1 DE CHILE, EN GVALLE, COQUIMBO, LA SERENA, VALLENAR, HASTA ARICA

HOY 41 semana
MARIO MORENO
CANTINFLAS
"EL PADRECITO"
CON ANGELO GARASA
JOSE ELIAS MORENO
en EASTMANCOLOR
EL PADRECITO ES CURA Y NO DOCTOR, QUE NO ES IGUAL QUE QUIEN ES DOCTOR Y NO CURA.
MAYORES Y MENORES

Ultimos Dias
CLUB DE TEATRO
ANA GONZALEZ
Hernán Letelier - Héctor Noguera
PRESENTA:
"La Invitación al Castillo"
de Jean Anouilh
Teatro Petit Rex
Huarfano 735 - Teléfono 31144
VERMUT: 7 P. M.
LUNES POPULAR



Si Gobernado Está Bien...

...un gran valor, pero existen dudas que lo siga siendo, porque antes que su calidad han estado sus brillantes campañas cumplió en los clásicos de selección.— Rápido y resistente es el hijo de Ever Ready, que será dirigido por el jinete chileno Eduardo Jara.

BUENOS AIRES.— (Especial para LA NACION, por Luis Marcos Montaldi, corresponsal en Buenos Aires).
GOBERNADO: tiene 3 años de edad y es hijo de Ever Ready y Gubelina. Nació en 1961, costó \$ 21.000 y defiende los colores de la caballería Nadiña. Lo entrena Domingo Sabalsagaray, quien tiene una parte de propiedad del caballo. Gobernado es ganador de la triple corona argentina de 1965, pues venció en la Polla de Potrillos, Gran Premio Jockey Club y Gran Premio Na-

cional, todos éstos, disputados sobre 1.600, 2.000 y 2.500 metros, en la pista de arena del Hipódromo de Palermo. Durante su campaña de 1963, se convirtió en una figura de real valía, pues mostró en esos tres éxitos consecutivos, una capacidad y una garra extraordinarias, saliendo siempre en la vanguardia, sin dejarse alcanzar hasta la meta. Posteriormente, falló en el Gran Premio Internacional Carlos Pellegrini, pues 25 días antes de la prueba se lesionó una mano y no obstante su manquera se le presentó en el "Pellegrini", donde accionó en punta hasta la recta final, entregándose allí para finalizar 89 en la carrera ganada por Charolais. He aquí la campaña completa de Gobernado:

derrotando a Camelot por medio cuerpo en 123". Esta es la última vez que el momento, es decir durante sus derrotas, fue conducido por el jinete Antonio Longo, de mediana categoría. Su cuidador dispuso que lo piloteara luego el chileno Eduardo Jara, quien no pudo ir a la pista a ejercitarlo por hallarse lesionado en un pie. Lo aprontó entonces a Gobernado, el jinete peruano Juan Camoretti "Tao", con cuya monta ganó, como queda dicho, la primera carrera de su campaña y lo seguía pilotando el peruano hasta el "Pellegrini". Incausó las del cual lo dirigió Eduardo Jara en el "José Pedro Ramírez", de Maroñas, en enero último donde Gobernado entró 39.

Después de su primer éxito, Gobernado actuó en el clásico de 24 de mayo, negando 49, precedido por Maanin, Maanin y Aurelius en los 1.400 metros del clásico Raúl y Raúl B. Chevarri (las ordenanzas fueron 1/2 pescuero, 3 cuerpas y la cabeza). El 13 de junio escoltó a Aurelius a dos cuerpas, en los 1.400 metros del clásico Manuel J. Guiraldes (en Palermo) ganado en 127" 4/5. Tercero fue Maanin, que se convertiría luego en un acérrimo rival de Gobernado. El 21 de junio, Gobernado ganó en la arena palermitana el clásico Moneytree, de 1.500 metros, derrotando por 2 cuerpas a Yelmo, Maanin, Bonetero y otros en 128" 3/5. Era su segundo triunfo en 9 intentos. De allí saltó a la Polla de Potrillos, también en Palermo, y Guiraldes ganó en 130" 4/5, derrotando por 2 cuerpas a Maanin, Bonetero y otros en 128" 3/5. Era su segundo triunfo en 9 intentos. De allí saltó a la Polla de Potrillos, también en Palermo, y Guiraldes ganó en 130" 4/5, derrotando por 2 cuerpas a Maanin, Bonetero y otros en 128" 3/5. Era su segundo triunfo en 9 intentos.



GOBERNADO, un hijo de Ever Ready y Gubelina, es un caballo argentino de notable campaña. Desafortunadamente es un animal muy delicado y eso ha impedido que conquiste todos los triunfos a que se ha hecho merecedor. Aquí está cuando ganó el Clásico Nacional (Derby) de Argentina, conducido por el jinete peruano Juan Camoretti. Lo lleva de las riendas el preparador Domingo Sabalsagaray.

Carlos Astorga a EE. UU.

...va después del Premio Internacional.— Gabriel Avila es preparador de primera tiene 60 triunfos.— Tao fue vendido.— Caballos a Concepción. —Cuentapagos, a Raúl Parra.— Mantova, al criadero.— Otras noticias

CARLOS ASTORGA, jinete que llegó hace pocos días a Santiago, viajará a Estados Unidos después de la carrera internacional del 2 de abril en el Hipódromo Chile. C. Astorga viajó con el turfman señor Manzano Smoll, argentino radicado en Estados Unidos, quien adquirió el ejemplar, las 18.30 horas, viajará con destino a Miami el aprendiz RAUL NEIRA, que a fines del año pasado cumplió un exitoso contrato —de tres meses— en las ordenes de Silvio Mitchell R. Neira, viajará en excelentes condiciones económicas y debido a su viaje no cumplirá los compromisos de montas contratados para este fin de semana.

PREPARADOR DE PRIMERA
Con el triunfo de DOV, en el Valparaíso Sporting Club, el entrenador GABRIEL AVILA completó su victoria N.º 60, pasando a ser preparador de primera.

ELIMINACION
Hoy, a las 10.30 de la mañana, en el Padock del Hipódromo Chile, habrá eliminación para Carabineros. Los animales que sean aceptados, serán cancelados de inmediato.

TRATAMIENTOS
UBALDINO recibió aplicaciones de caústico en las pletas; a DON MEMO, se le aplicó puntas de fuego en la mano derecha y yodo caústico en ambas.

ESPUELA CON "PUNTAS"
Espuela, que en manos de Juan Cavieres ha desarrollado una buena campaña, está con puntas de fuego en las rodillas. Es hija de Eyrefield.

MANTOVA AL CRIADERO
MANTOVA fue enviada al Haras Tarapacá y será cruzada con el padrillo Paddy Point. Estaba en poder de Juan Madero.

DOBLE COMPROMISO
El aprendiz ADOLFO GONZALEZ, no podrá conducir a los ejemplares ARIBIA y MEDAILLE, anotados para la primera carrera del Hipódromo Chile, por haber dado doble compromiso de monta.

TAO FUE VENDIDO
TAO, que estaba en poder de Augusto Breque, fue vendido por el Stud "La Candelaria" y viajará al extranjero.

A CONCEPCION
SHOKING PINK (no correrá el domingo), Promotor y Guiraldes viajarán a Concepción. También es posible que se vaya Koshkorro, que está en tratos de venta.

RETIROS
Hasta el momento se han retirado las siguientes: En el Hipódromo Chile, en la carrera LUCERO, por claudicación del miembro posterior izquierdo, está inscrito en la segunda...

HE AQUÍ LA CAMPAÑA DE TAGLIAMENTO:
Debutó el 18 de abril de 1964 en Palermo, sobre 1.400 metros, a las ordenes de Irineo Leguisamo. Llegó 59 de Solfeo. Volvió a correr el 10 de mayo en Palermo, en 1.500 metros, logrando 49 de Gobernado a. 1 1/2 cuerpas, otra vez a las ordenes de Leguisamo. A raíz de haberle aparecido sobrecañas en una mano, fue puesto en curación y reapareció el 15 de agosto en Palermo, en el premio Tomás A. Mucklow (que recuerda al jinete, hijo del cuidador de Tagliamento, fallecido en diciembre de 1962 en un accidente automovilístico). Tagliamento arribó 106 de El Chusco en esa prueba. Volvió a actuar el 25 de octubre en el césped de San Isidro, venciendo (ahora a las ordenes del filetero Eduardo Jara) a Telesior, por dos cuerpas en 230" para los 2.400 metros.

GOBERNADO CORRIÓ EN ARGENTINA 13 VECES, logro 5 primeros puestos, 5 segundos, 1 tercero, 1 cuarto y un octavo puesto, sumando en premios \$ 1.143.679. En Maroñas (Montevideo, Uruguay) llegó 39.

Tagliamento: Un Valor en Alza

Según nuestro corresponsal en Buenos Aires, Luis Marcos Montaldi, el hijo de Seductor, que será conducido por el filetero Celestino Abril, es el mejor crédito argentino en el próximo Premio Internacional del 3 de abril

BUENOS AIRES.— (Especial para LA NACION, por Luis Marcos Montaldi, corresponsal.)

TAGLIAMENTO: tiene 3 años, es hijo de Seductor y defiende los colores de la caballería "El Chénque". Lo entrena Carlos E. Mucklow. Ha ganado ya dos pruebas de carácter internacional. El clásico Gran Premio Internacional Dardo Rocha, el 19 de noviembre pasado en el Hipódromo de La

Plata y el Gran Premio Municipal, el 14 de marzo último en el hipódromo uruguayo de Maroñas. Según opinó el preparador argentino Francisco D. Vitale —que entrenaba a Urquago en Argentina— la forma en que ganó Tagliamento le ofrece enorme chance para el Internacional de Chile por cuanto es un caballo puntero, que corre en forma pareja (estableció 35" 1/5 para los 3.000 metros en Maroñas, con parciales más intensos al final) y que está en alza, constituyéndose en el más peligroso escollo para el venido a menos Gobernado.

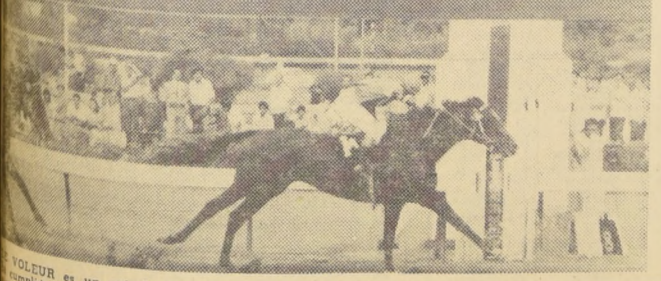

VOLEUR es un caballo argentino que ha ganado una excelente campaña en las pistas de Maroñas. Es ganador de tres carreras de 1.000 metros y tiene un tercer lugar en un 1.000 metros. A juzgar por lo que dicen

Doce serían los rivales del Premio Internacional

Juan Martínez correrá a Gauchesco

Estos son los posibles participantes del Gran Premio Internacional de Chile que se disputará el sábado 3 de abril en La Palma (2.600 metros y 80.000 escudos al primero). Algunas novedades: Juan Martínez correrá a Gauchesco y es posible que actúe también Macherio, con Carlos Pezoa.

No	Caballo	Peso	Jinete	Preparador	País
1	Charro	62	R. Cardenas	Luis Palma	Perú
2	Tatao	61	S. Vera	J.B. Argagnón	Chile
3	Capotillo	66	R. Madariaga	A. Breque	Chile
4	Gauchesco	56	J. Martínez	J. Castro R.	Chile
5	Gobernado	55	E. Jara	E. Sabagary	Argentina
6	Le Voleur	55	J. Guiraldes	A. Salas	Francia
7	Macherio	55	C. Pezoa	R. Allen	Chile
8	Maporal	56	E. Araya	J. Indra	Chile
9	Pillandibún	56	C. Astorga	A. Breque	Chile
10	Tagliamento	56	C. Abril	C. Mucklow	Argentina
11	Yumbel	55	F. Toro	E. Cáceres	Chile
12	Malhoa	53	H. Pilar	A. Breque	Chile



TAGLIAMENTO es el caballo argentino que en mejor estado físico llegará al Gran Premio Internacional el Hipódromo Chile. El hijo de Seductor aparece aquí cuando salió de perdedor en San Isidro, montado por el chileno Eduardo Jara.



Domingo 28 de marzo de 1965

NOTA: Los caballos marcados con un asterisco, tuvieron contratiempos en su última actuación.

PRIMERA CARRERA - 1.400 metros - 13a. serie - A las 7.45 horas. Table with columns for race number, horse name, jockey, and details.

SEGUNDA CARRERA - 1.400 metros - 12a. serie - A las 8.10 horas. Table with columns for race number, horse name, jockey, and details.

TERCERA CARRERA - 1.200 metros - Condicional "A" - A las 8.35 horas. Table with columns for race number, horse name, jockey, and details.

CUARTA CARRERA - 1.200 metros - Condicional - A las 9 horas. Table with columns for race number, horse name, jockey, and details.

QUINTA CARRERA - 1.400 metros - 10a. serie - A las 9.30 horas. Table with columns for race number, horse name, jockey, and details.

SEXTA CARRERA - 1.400 metros - 8a. serie - A las 10 horas. Table with columns for race number, horse name, jockey, and details.

SEPTIMA CARRERA - 1.400 metros - A las 10.35 horas - Handicap - 3a. Serie (Segunda Triple Inicial). Table with columns for race number, horse name, jockey, and details.

OCTAVA CARRERA - 1.200 metros - A las 11 horas - Carrera Especial. Table with columns for race number, horse name, jockey, and details.

NOVENA CARRERA - 1.400 metros - A las 11.35 horas - Handicap - (Tercera Válida para la Triple Inicial). Table with columns for race number, horse name, jockey, and details.

DECIMA CARRERA - 1.400 metros - 9a. serie - A las 12.10 horas. Table with columns for race number, horse name, jockey, and details.

UNDECIMA CARRERA - 1.400 metros - 7a. serie - A las 12.45 - (Primera válida para la Apuesta Final). Table with columns for race number, horse name, jockey, and details.

DUODECIMA CARRERA - 1.400 metros - 6a. serie - A las 13.20 horas. Table with columns for race number, horse name, jockey, and details.

PRIMERA CARRERA - A las 13.25 horas - 1.200 metros - Condicional. Table with columns for race number, horse name, jockey, and details.

SEGUNDA CARRERA - A las 13.50 horas - 1.200 metros - Condicional. Table with columns for race number, horse name, jockey, and details.

TERCERA CARRERA - A las 13.55 horas - 1.800 metros - Condicional. Table with columns for race number, horse name, jockey, and details.

NOTA: Los caballos marcados con un asterisco, tuvieron contratiempos en su última actuación.

PRIMERA CARRERA - A las 13.55 horas - 1.800 metros - Condicional. Table with columns for race number, horse name, jockey, and details.

SEGUNDA CARRERA - A las 14.15 horas - 1.100 metros - 4a. serie - Handicap. Table with columns for race number, horse name, jockey, and details.

QUINTA CARRERA - A las 14.45 horas - 1.100 metros - 7a. serie - (Primera válida de la primera Apuesta Triple Cierre a las 12.15 horas). Table with columns for race number, horse name, jockey, and details.

SEXTA CARRERA - A las 14.50 horas - 1.500 metros - 6a. serie - (2a. válida de la primera Apuesta Triple, Cierre a las 14.30 horas). Table with columns for race number, horse name, jockey, and details.

SEPTIMA CARRERA - A las 14.55 horas - 1.600 metros - 5a. serie - (3a. válida de la primera Apuesta Triple, Cierre a las 14.45 horas). Table with columns for race number, horse name, jockey, and details.

OCTAVA CARRERA - 2.200 metros - 4a. serie - A las 15.20 horas. Table with columns for race number, horse name, jockey, and details.

NOVENA CARRERA - 2.000 metros - CLASICO - A las 15.50 horas. Table with columns for race number, horse name, jockey, and details.

DECIMA CARRERA - 1.100 metros - 6a. serie - A las 16.30 horas. (Primera válida de la Segunda Apuesta Triple) - Cierre a las 16.15 horas. Table with columns for race number, horse name, jockey, and details.

UNDECIMA CARRERA - 1.000 metros - 1a. serie - A las 17 horas. (Primera válida de la Doble) - Cierre a las 16.47 horas. Table with columns for race number, horse name, jockey, and details.

DUODECIMA CARRERA - A las 17.30 horas - 1.600 metros - 1a. serie - (2a. válida de la 2a. Triple), cierre a las 17.17 horas. Table with columns for race number, horse name, jockey, and details.

REAPARECE - A las 18 horas - 1.100 metros - 5a. serie - (2a. válida de la Doble), cierre a las 17.50 horas. Table with columns for race number, horse name, jockey, and details.

DECIMOCUARTA CARRERA - A las 18.40 horas - 1.500 metros - 3a. serie - (3a. válida de la 2a. Apuesta Triple), cierre a las 18.20 horas. Table with columns for race number, horse name, jockey, and details.

PRIMERA CARRERA - A las 18.45 horas - 1.500 metros - 3a. serie - (3a. válida de la 2a. Apuesta Triple), cierre a las 18.25 horas. Table with columns for race number, horse name, jockey, and details.

JARAS, 11.º EN LA 5ª. ETAPA, Y 9.º EN LA CLASIFICACION GENERAL

El tramo Mendoza-Venado Tuerto, penúltimo de la competencia, fue ganado por el mendocino Hugo Gimeno.— Notable actuación de "Papin": largó 22.º de Mendoza y entró 12.º a Venado Tuerto

El animoso volante mendocino Hugo Gimeno, al mando del coche "Dodge" N.º 56, fue el brillante ganador de la 5ª. etapa del Primer Gran Premio Automovilístico Internacional "DOS OCEANOS", corrida ayer entre la ciudad de Mendoza y Venado Tuerto, sobre la distancia oficial de 117,5 kilómetros y como penúltima jornada del gigantesco evento de más de 4 mil kilómetros de recorrido, que ha mantenido latente desde el miércoles 17 pasado la atención de nuestro mundo aficionado, por intervenir en ella, como único representante chileno, el joven corredor de Universidad Católica, Raúl "Papin" Jaras, de notable desempeño en la brava competencia. El vencedor empleó para el tramo el tiempo de 3 horas 49 minutos 31 segundos, distanciando a De Alzaga 1 minuto 32 segundos de ventaja. El tiempo de este último para la etapa fue más de 3 horas 51 minutos 13 segundos. Cuarto en la clasificación del tramo fue Oscar Cordovier, Chevrolet N.º 9, con 3 horas 55 minutos 03 segundos; quinto, Norberto Polinori, Chevrolet N.º 7, con 3 horas 55 minutos 45 segundos; sexto, Attilio Viale del Carril, Fordable, de desempeño en la brava competencia, con 3 horas 55 minutos 58 segundos; séptimo, Mario Tarducel, Ford N.º 53, con 3 horas 59 minutos 09 segundos; octavo, Eduardo Casá, Ford N.º 10, con 4 horas de 189.050 kilómetros por hora. Segundo, en 5 segundos, noveno, Armando Bergamini, dramática lucha con Rolando de Alzaga, el sensacional conductor del Ford-Falcón N.º 30 segundos, y décimo, Carmelo Galbato, Ford N.º 15, con 4 horas 2 minutos 15 segundos.

PAPIN JARAS: 11º

Distinto, sin embargo, el orden anterior de clasificación en la etapa, fue el de arribo de los corredores a Venado Tuerto. El primero en hacerlo, a las 11.38.43, fue Gimeno, seguido, a las 11.40.11, de Emiliozzi, y de De Alzaga, a las 11.41.13. A continuación lo hicieron: 4º. Attilio Viale del Carril (Ford Falcón 75), a las 11.43.28; 5º. Oscar Cordovier (Chevrolet 9), que se había "reenganchado" a la carrera en Vía del Mar, a las 11.45.03; 6º. Norberto Polinori (Chevrolet 7), a las 11.55.43; 7º. Mario Tarducel (Ford 55), que también se había "reenganchado" a la carrera en Vía del Mar, a las 11.55.58; 8º. Eduardo Casá (Ford N.º 10), a las 11.56.08; 9º. Armando Bergamini (Chevrolet 57), a las 11.59.30; 10º. Raúl Cabbert (Ford N.º 26), a las 12.00.06; 11º. Carmelo Galbato (Ford 15), a las 12.03.15; 12º. RAUL JARAS (Chevrolet N.º 4), a las 12.03.54; 13º. Oscar Tonleto (Ford 37), a las 12.08.32; y 14º. Tito Rey (Ford 31), a las 12.10.29.

EMILIOZZI SIGUE DE LIDER

También en los cómputos generales de la prueba, Emiliozzi, líder de la competencia hasta este momento y presunto ganador de este Primer Gran Premio "Dos Océanos", elevó a 17 minutos 49 segundos su ventaja sobre "Rojo" De Alzaga, con su extraordinario desempeño de ayer. Al término de la 5ª. etapa De Alzaga había reducido la ventaja que le traía Emiliozzi en la general a 16 minutos 17 segundos, pero éste, ayer volvió a aumentar con el minuto y dos segundos que le sacó a su obstinado perseguidor. A decir verdad, el campeón argentino de automovilismo viene corriendo con gran habilidad y cálculo, ya que "dejó irse" en la punta al mendocino Gimeno, para él concentrar su acción en lo que venía haciendo atrás De Alzaga, a quien dio alcance con su veloz máquina en los pocos kilómetros de partir ayer desde Mendoza.

LAMENTABLE ACCIDENTE.— La carrera, que hasta ayer se había venido desarrollando normalmente y sin ningún accidente de real importancia o gravedad, tuvo su nota sensible en el volcamiento de estos datos a través de sus audiciones en las radiocemisoras "Nuevo Mundo" y "Cruz del Sur", ascendido al 9.º lugar en la clasificación general de la carrera, hasta Venado Tuerto.

Los corredores descansarán hoy todo el día en Venado Tuerto para largar el sábado, a las 7 de la mañana rumbo a Mar del Plata por la ruta de Arrecifes, meta de la sexta y última etapa del gran evento argentino-chileno.

FUTBOLERIAS CLEMENTE IRIARTE, DELANTERO DE UNION, INTERESA A ATLETICO DE BILBAO

La noticia, pese a que se mantenga en reserva, probablemente ayer por el padre del jugador Iriarte, el Atlético de Bilbao, interesado en el jugador de Unión Española.

Unión San Felipe, luego de conocer las condiciones del jugador, decidió contratarlo y así se lo comunicaron a Ovidio Casarrelli, el entrenador "guarani", que se ha convertido en el "embajador de los jugadores de su país", en Chile.

Esta contratación motivó a su vez el inmediato retorno de Casarrelli a Asunción, para finalizar la negociación del centrodelantero con San Felipe.

GESTIONAN OTRO CUADRANGULAR

Para el sábado y martes próximo se gestiona un torneo cuadrangular, en el que alternarían U. de Chile, U. Católica, U. Española y Ferrobádminton.

DIRIGENTES Y COACH DE TEMUCO VIAJAN A BUENOS AIRES

Hoy viajan a Buenos Aires el presidente de Greco, Cross de Temuco, Germán Becker, y Nissim Albo, director de dicha entidad, conjuntamente con el entrenador Miguel Mocola, para contratar dos delanteros argentinos, José María Miñella, conocido técnico trasandino, se ha recomendado dos jóvenes, que seguramente serán los contratados.



"ROLO" DE ALZAGA: Pese a rematar ayer 3º en la 5ª. etapa, Mendoza—Venado Tuerto—ganada por el mendocino Hugo Gimeno—, dio gran colorido a la jornada al perseguir obstinadamente, sin permitir que se le alejara mucho.

BOXEO AL DIA

Stevens deberá mostrar ante Ríos su opción con Cañete

Esta noche se enfrentan en el Caupolicán los campeones de Chile y Uruguay de la categoría pluma.— Locche-Laudonio, por el título S. A.— Torneo de los Barrios: sexta rueda.— Santiaguinos viajan a San Juan

Esta noche en el ring del Caupolicán, se enfrentan los campeones de Chile y Uruguay de la categoría pluma Godfrey Stevens y Celmirio Ríos, respectivamente, en combate a 10 rounds.

CAMPEONATO DE LOS BARRIOS

Mañana en el ring del México, en San Pablo con Manuel Rodríguez, se realizará la sexta rueda de ganadores del Torneo de Boxeo de los Barrios, con una programación desde las 21.30 horas y el siguiente calendario completo: Categoría Pluma: Carlos Leiva (San Diego) con Carlos Venegas (San Pablo); Héctor Villar (San Francisco) con Benito Parades (San Pablo); Juan Romero (San Pablo) con Juan Sepúlveda (San Francisco); Francisco Jarayve (Catedral) con Rodolfo Monsalve (San Pablo); Francisco Poblete (Catedral) con Oscar Ponciano (San Francisco).

DELEGACION DE SANTIAGO A SAN JUAN

El martes se dirige a San Juan, República Argentina, una delegación de la Asociación Santiaguina de Boxeo, invitada por su congener para actuar ante un equipo de esa ciudad, como uno de los números oficiales de la programación de la Fiesta de la Vendimia.

EL PROGRAMA DE HOY

La reunión tiene la siguiente programación completa: 2 peleas a 3 rounds de pugiles que están participando en el Campeonato de Box de los Barrios. Profesionales: a 4 rounds, categoría liviano, Luis Barra, que debuta en esta ocasión, contra Juan Huerta y en la misma categoría Francisco Latapiat con Eugenio Campos; 6 vueltas categoría liviano; Nelson Carrasco con Carlos Eldreque; 10 vueltas, internacional: Godfrey Stevens, chileno con Celmirio Ríos, uruguayo.



EL URUGUAYO CELMIRO RIOS SE TIENE FE, EN SU COMBATE CON STEVENS. LOS DOS, SOLO HAN PERDIDO CON CAÑETE, EL CRACK ARGENTINO...

NICOLINO LOCCHÉ CON LAUDONIO

Quedó concertado el combate por el título de campeón sudamericano de los livianos entre el actual monarca Nicolino Locché y su compatriota y campeón argentino de la categoría Abel Laudonio.

LA SERENA TRAE OTRO ARGENTINO

La Serena está a punto de finalizar la contratación de un delantero argentino. Se trata de Sergio Cantú, defensor de Huracán de B. Aires, que fue declarado transferible por la institución del "globo".

NO HAY PROBLEMA DE NACIONALIDAD PARA IRIARTE

Como ya lo informamos en ediciones anteriores, los directivos del Atlético de Bilbao, tomados en cuenta de eliminar al acuerdo de eliminar a Clemente Iriarte en el torneo de la Liga Española.

DEFICIT DEL LUIS CRUZ

Oficialmente, las autoridades del Club Luis Cruz Marín, representante de Cruzado, en el torneo profesional de fútbol, anunciaron un déficit que sobrepasa los \$2.000.

EXTRAOFICIALMENTE FUE CONOCIDA LA NOTICIA DE QUE ATLETICO DE BILBAO, TENDRIA INTERES EN CLEMENTE IRIARTE, JUVEN DELANTERO DE U. ESPAÑOLA

Está en conocimiento de él y de su padre.

CONFIRMADO PASTENE COMO ARQUERO

Aprovechando la etapa del dirigente de Lister Rossel en Santiago, se le preguntó, si había solucionado el problema de arquero. Respondió que todo estaba arreglado y el meta de la octava vicecampeona del Ascenso del año pasado, para la nueva competencia será el juvenil Pastene, un jugador que estaba a prueba en Ferrobádminton y que ha conformationado plenamente a las autoridades de la entidad sureña.

JUAN ROJAS EN SANTIAGO MORNING

Tal como lo habíamos informado, el medioaguero Juan Rojas, está en conversaciones con los directivos de Santiago Morning.

WANDERERS JUEGA EN TEMUCO

Tal como lo estipula una cláusula del documento que firma por la transferencia de Carlos Hoffmann, jugador de Wanderers a Green Cross de Temuco, el domingo, la escuadra porteña se presentará en el nuevo estadio de Temuco, enfrentando al cuadro local, en un partido cuya recaudación será en su totalidad para el elenco "caturo".

MENDOCINO EN EL EQUIPO PORTENO

Aparte de lo explicado, Martín García, entrenador de Santiago Wanderers, grabará un partido con Green Cross de Temuco, un mendocino de apellido Alzaga.

SIGUE INTERES POR MOISES SILVA

Por otro lado, los directivos de Wanderers, siguen batallando ante sus colegas de Unión Calera por la transferencia del delantero Moisés Silva.

BEGORRE A CONCEPCION

Rodolfo Begorre, el ex jugador de Everton de Viña del Mar, está en Concepción.

SAN FELIPE CONTRATO A UN PARAGUAYO

Confirmamos y agregamos nuevos antecedentes a la información publicada ayer.

Un Impacto Doloroso

MURIO OSCAR CRISTI: el impacto fue doloroso y general. Nadie desconoce, por una u otra razón, la personalidad de la víctima del fatal accidente.

Cerca de 10 mil premios en sólo 45 mil boletos.

¡últimas horas!

PREMIO MAYOR

4000

MILLONES

1 gran gordo de 40 millones — 1 gordo de 20 millones
5 gordos de 5 millones — 20 gorditos de 2 millones

LOTERIA

de Concepción

VIGESIMO Eº 2

ENTERO Eº 40

