

Despachado Proyecto Que Autoriza Préstamos a los Damnificados

(Información en página 5)

RESOLUCIONADO CONFLICTO DE TRABAJADORES DE CHILECTRA

(Información en página 9)

AVISTARON DESDE EL AIRE A LOS ARRIEROS EXTRAVIADOS

(Información en página 9)

PALESTINO COMPRO EL PASE DE "CHOCOLITO" RAMIREZ

(Información en página 13)

LA NACION

AÑO XLIX — SANTIAGO DE CHILE — MIERCOLES 21 DE ABRIL DE 1965 — PRECIO: E\$ 0,20 — N.º 17.304

Edición de 20 páginas — En dos secciones	
Crónica, Págs. 1 a 3	Cables, Pág. 12
Deportes 13 a 15	
Redacción 4	Hípica 18 y 19
Política 5	Teatros 19
Económicos 10	Social 20
Provincias 11	Magazine 20

CH Repudia Provocaciones y Apoya al Gobierno del Pueblo

49 VOTOS CONTRA 4 LA FEDERACION DE ESTUDIANTES DE CHILE RECHAZO PROPOSICION DE HUELGA. REPUDIAN LAS MANIFESTACIONES DE ELEMENTOS PROVOCADORES HAN REALIZADO EN EL CENTRO Y BARRIOS DE SANTIAGO. A

SU TURNO, LOS ALUMNOS DE LA UC ADVIERTEN QUE NO SE PUEDE PERDER DE VISTA LA TRANSFORMACION DE LAS ESTRUCTURAS SOCIALES, POLITICAS Y ECONOMICAS EN POS DEL PROGRESO DEL PAIS.

(Información en página 9)

Cobardes Provocaciones

Existe un problema, el de la locomoción, y nadie niega su existencia.

El Gobierno, que cuenta con un abrumador apoyo popular, está dispuesto a resolverlo. Para ello ha impulsado la realización de medidas básicas y el desarrollo de un plan por etapas que pondrá término racional y definitivo a un problema que angustia a la ciudadanía y mortifica, día a día, su entusiasmo constructivo.

Frente a este problema, que a fuer de universal se arrastra desde muy antiguo entre nosotros, han surgido fuerzas partidistas opositoras, hirsutas y malevolentes, que haciendo trampolín de la audacia e intrepidez que caracteriza a los muchachos, quieren contabilizarlos en su provecho, sin detenerse, con desaprensión inmoral, ante el riesgo de que en este conflictivo asunto se registren víctimas.

La violencia desatada, por interpositas manos, hiera al país. Hierne a su pueblo.

No hierne, pues, en lo directo, al Gobierno, que sabe que actúa bien, y con pleno convencimiento de que sabrá en este caso, como en todos los que se le presenten, defender, encauzar e interpretar los justos intereses populares.

Es necesario que se sepa que cuando se levanta una mano para destruir los bienes del pueblo, como son los semáforos y los trolebuses o cuando se yergue para atacar a mansalva la modesta persona física de los choferes, que no hacen sino defender su pan y cumplir con su deber, se ataca al pueblo, nada más que al pueblo.

No existe, por consiguiente, ninguna razón que haga defendible la causa de los atacantes. Y mucho menos, la de quienes se ocultan tras ellos buscando una hipócrita y cobarde impunidad.

LLEGAN INSPECTORES DEL MUNDIAL DE ESQUI (Hoy a Los Cerrillos)

(Información en página 14)

VALPARAISO.-(URGENTE) CON UNA BALA EN LA CABEZA ENCONTRARON EL CADAVER DE UNA DAMA MILLONARIA.

(Información en página 6)



decenas de estudiantes universitarios llegaron anoche, pasadas las 22 horas, hasta la puerta de la Moneda, expresando su adhesión al Presidente Eduardo Frei. Los estudiantes cantaron el himno Nacional, y, ocasionalmente, en esos

momentos, el Jefe del Estado se retiraba en automóvil a su hogar, acompañado del Ministro del Interior, Bernardo Leighton, y del asesor, Jorge Cash. El Presidente Frei habló a los manifestantes desde el interior del vehículo, llamando a la

cordura, y denunciando como politiqueros a quienes han participado en los desmanes callejeros. Los estudiantes vivaron al Primer Mandatario y, luego, se retiraron a sus hogares.

PEKIN INICIO RECLUTAMIENTO DE FUERZAS PARA LLEVARLAS A PELEAR EN EL VIETNAM

PEKIN, 20 (UPI).— China comunista lanzó hoy un reclutamiento para enviar a combatir con-

tra los norteamericanos en Vietnam fue hecha por China roja con la condición previa de que los norteamericanos sigan expandiendo la guerra allí o

PELIGROSA BANDA QUE HABIA ROBADO ESPECIES POR VALOR DE E\$ 21.000 FUE CAPTURADA AYER

(Información en página 6)

Quedó Ayer el Centro Comercial de Temuco

(Información en página 6)

Construirán cuatro Escuelas en localidades rurales de Quemchi

Exitosa gestión cumplió en Santiago el regidor chilote Sergio Guerraty Vera.— En charla con LA NACION dio a conocer los problemas que afectan al principal puerto maderero del Archipiélago.— Regresa confiado por la acogida que le dispensaron las autoridades capitalinas

La Isla Grande de Chiloe aún no restaña de un modo definitivo las heridas provocadas por los sismos de mayo de 1960. A menudo llegan hasta Santiago delegaciones de los más variados puntos de su territorio en demanda de las autoridades centrales, en procura de adelantos para quienes laboran y sostienen el armazón económico de la isla.

Visitó ayer, LA NACION el regidor de la Municipalidad de Quemchi, el puerto maderero de la Isla Grande, Sergio Guerraty Vera, quien dijo:

“Estoy satisfecho de los resultados obtenidos, en relación con la minuta de problemas más urgentes que preocupan a Quemchi, y que me entregó el Municipio con el fin de gestionar su solución ante las autoridades respectivas.”

En su bitácora el regidor chilote anota tres Ministerios: Obras Públicas, de Educación y de Agricultura.

“En Educación se dispuso ya la creación de cuatro Escuelas Primarias, cuyos trabajos ya estarán en pleno desarrollo cuando llegue en algunos días mas por mi jurisdicción. Ellas se levantarán en las comunas de Auco, Morro Lobos, Quetri y Chaulhue.”

Es evidente la satisfacción que se advierte en el gesto del regidor Guerraty Vera, cuando nos señala estos nuevos planteles educativos. Su actividad —además de la de edil— está en el Magisterio. Es el director de la Escuela Pública N.º 50 de Quemchi. Cuenta con casi treinta años de servicios como maestro, de los cuales diez en su tierra natal, lo que abandonó al trasladarse a Santia-

dad de Quemchi, el puerto maderero de la Isla Grande, Sergio Guerraty Vera, quien dijo: “Estoy satisfecho de los resultados obtenidos, en relación con la minuta de problemas más urgentes que preocupan a Quemchi, y que me entregó el Municipio con el fin de gestionar su solución ante las autoridades respectivas.”

ra resueltas —afirma el regidor Guerraty Vera—; en esa Secretaría de Estado, y en los estudios de nuestro plantelamiento; más créditos y condonación de un 60% de la deuda de quienes laboran la tierra. Esto último —agrega con énfasis—, no por simple capricho, sino porque el mal tiempo llegó muy temprano este año a la isla, como que enero y febrero mostraron lluvias que duraron de 2 a 3 semanas, a consecuencia de este fenómeno la siembra está afectada en un 75%, es decir, una auténtica calamidad pública.

Al despedirse el regidor Guerraty Vera, junto con agradecer a las autoridades que le atenderán, dice que retorna confiado porque vigilante sobre estos problemas, hasta lograr su cumplimiento de solución, quedará el diputado electo por Chiloe, Félix Garay Figueroa.



EL PRESIDENTE DE LA REPUBLICA, Eduardo Frei, expreso sus agradecimientos al industrial Hans Herrmann, Gerente de la firma Max Freese, por la determinación de donar 200 cocinas para los damnificados de las provincias de Aconcagua y Valparaíso. El valor de la donación es de \$ 50 mil, y ella fue posible gracias al esfuerzo conjunto de la firma y sus obreros. El señor Herrmann al informar al Jefe del Estado de esta donación, le solicitó que como estimu-

lo a los obreros que contribuían en la iniciativa, permitiera ser ellos los que, en forma directa y personal llegaran a la donación a los damnificados. EN EL momento, el Presidente Frei agradece a los ejecutivos de la firma Max Freese, por haberse ofrecido a donar 200 cocinas para los damnificados de las provincias de Aconcagua y Valparaíso. El señor Herrmann, la señora María Albrecht, gerente de la firma, y el director, Walter Sch.



CUMPLIO CON SU PUEBLO NATAL.— El regidor de la Municipalidad de Quemchi —provincia de Chiloe—, Sergio Guerraty Vera, celebró en la capital entrevistas con autoridades gubernamentales, en procura de lograr solución a los problemas más urgentes que afectan al principal puerto maderero chilote. Según declaró a nuestro diario, la misión fue cumplida con pleno éxito. En el grabado, durante su visita a LA NACION.

Esta tarde se iniciará un curso de ICIRA

El Instituto Investigación en Reforma Agraria, que está desarrollando una intensa labor de preparación de técnicos y profesionales en el ramo, iniciará hoy, a las 17 horas, un nuevo curso, esta vez destinado a expertos de COIRA e INDAP. La idea es proporcionarles las técnicas operacionales mas recientes, intercambiar experiencias y discutir los problemas.

Las clases serán de lunes a viernes de 17 a 20 horas, en el local de ICIRA, Arturo Claro 1468, y finalizarán el 30 del presente mes.

TRABAJADORES VALDIVIANOS DE CALZADOS WEISS AYUDARAN A RECONSTRUIR NOGALES

GERENCIA Y EMPLEADOS APORTARAN CONTRIBUCION EN DINERO.

Todo el personal de empleados y obreros de la industria Fábrica de Calzados Alfredo Weiss S. A. de Valdivia, acordó trabajar media día de producción en horas extraordinarias. El producto será entregado para la construcción de viviendas en el pueblo de Nogales, afectado por el sismo del 28 de marzo. La suma que se obtenga por este aporte, será duplicada por los ejecutivos de la industria, según convenio entre las partes.

El acuerdo lo adoptaron en la retribución de las ayudas que recibiera el pueblo de Valdivia, a raíz de los sismos del mes de mayo de 1960 y en apoyo de las iniciativas surgidas ante la Intendencia, que Valdivia sea la que se preocupe de la reconstrucción de Nogales.

El texto del acta firmada por los trabajadores y la industria, es el siguiente:

“Apoyar las iniciativas surgidas ante el Intendente de la provincia, para que Valdivia sea la que restablezca las viviendas de la población de Nogales de la provincia de Aconcagua.

Acederán que en vez de realizar una erogación en

HOMENAJE DE ESCRITORES A RICARDO LATCHAM ALFARO

Se efectuará mañana en la sala “La Alborada”

Auspiciado por la Sala “La Alborada” y con la colaboración de la Asociación de Escritores de Chile, se efectuará mañana un homenaje al escritor Ricardo Latcham, fallecido algunas semanas atrás cuando realizaba una visita a Cuba.

En el homenaje participarán Benjamín Subercaseaux, Jaime Valdivieso y Julio Moncada, quienes se refirieron a la personalidad de este escritor y diplomático, que fuera crítico literario de LA NACION.

La velada se iniciará a las 19 horas de mañana jueves en la sala “La Alborada”, Teatino N.º 371.

INDUSTRIA “MAX FREESE” Y SU PERSONAL DONARÁN DOSCIENTAS COCINAS PARA LOS DAMNIFICADOS

EJECUTIVOS DE LA EMPRESA Y DIRIGENTES DEL PERSONAL VISITARON AL PRESIDENTE EDUARDO FREI PARA DARLE A CONOCER LA DONACION.

El Presidente de la República, Eduardo Frei, recibió en la mañana, ayer, los ejecutivos de la firma “Max Freese S. A. C.”, María Albrecht, Gerente General y Hans Herrmann, Gerente, y los representantes de su personal de empleados y obreros, Fernando Vergara, y Juan Icares, quienes oficializaron en esta oportunidad el ofrecimiento de donar 50 mil escudos, en artefactos de su fabricación, principalmente cocinas a gas licuado o parafina, a elección de los damnificados del sismo del 28 de marzo.

La donación había sido anunciada en carta al Jefe del Estado el día 13 del presente.

Al comunicar personalmente la decisión de la empresa de poner a disposición del Gobierno estas cocinas para el hogar, el Gerente Hans Herrmann pronunció emotivas palabras, expresando que la donación constituía un acuerdo entre la industria y sus empleados y obreros, expresiones que el Presidente Frei señaló la significación y trascendencia del gesto de la firma y de sus trabajadores.

BEN CASEY



BEN CASEY ACONSEJA:
LA TRANQUILIDAD DE MAÑANA SE OBTIENE CON EL ESFUERZO DE HOY
DEPOSITE SUS AHORROS EN LAS ASOCIACIONES DE AHORRO Y PRESTAMOS



DR. BEN CASEY

VALIOSO APORTE

Aparte del hecho de que esta donación obedece a un entendimiento ejemplar del capital y del trabajo, unidos en una noble causa, cabe destacar que las 200 cocinas tienen un valor comercial de 50 mil escudos.

Son artefactos de 2, 3 y 4 platos, las de gas licuado, y de 2 y 3 platos, las de parafina.

de fines del presente mes, en la zona de los damnificados del sismo del 28 de marzo. En esta oportunidad el Presidente de la República, Eduardo Frei, recibió en la mañana, ayer, los ejecutivos de la firma “Max Freese S. A. C.”, María Albrecht, Gerente General y Hans Herrmann, Gerente, y los representantes de su personal de empleados y obreros, Fernando Vergara, y Juan Icares, quienes oficializaron en esta oportunidad el ofrecimiento de donar 50 mil escudos, en artefactos de su fabricación, principalmente cocinas a gas licuado o parafina, a elección de los damnificados del sismo del 28 de marzo.

CON FESTIVAL Y DESFILE DE MODELOS FINALIZA LA “OPERACION TECHO” DE COOPERATIVA DE EMPLEADOS

Al acto, que se realizó hoy, a las 19 horas, en Nataniel 167, ha sido invitada la Primera Dama.— Exito ha tenido esta iniciativa en favor de los damnificados

Con un festival artístico y su tradicional Desfile de Modelos de Otoño-Invierno, el cual ha sido invitada la Primera Dama, señora María Ruiz Tagle de Frei, pondrá término hoy la “Operación Techo” de la Cooperativa de Empleados Particulares a su campaña entre sus asociados de colaboración a la “Operación Techo” auspiciada por el Supremo Gobierno, para ir en ayuda de los damnificados del terremoto de marzo.

El sorteo se realizó durante el desarrollo del Festival, cuya entrada principal y hasta cuyo momento se seguirán recibiendo las donaciones de las personas que en el sorteo de un televisor Westinghouse de 23 pulgadas, donado por la cooperativa con este objeto.

El sorteo se realizó durante el desarrollo del Festival, cuya entrada principal y hasta cuyo momento se seguirán recibiendo las donaciones de las personas que no alcanzaron a efectuarla con anterioridad. El Festival se realizará hoy a las 19 horas, en el Estado de Nataniel 167 y junto al Desfile de Modelos actuarán conocidos artistas de la capital, entre otros Silvia Infantes y Los Cóndores, Jorge Romero “Fruite”, Los Dreamers y otros nombres de calidad.

TELEVISION
 CANAL 13 — U. CATORCIA

- 3.44.—Los Tres Chiflados en: “Casate y Veras”
- 4.00.—servicio Noticioso del mediodía.
- 4.15.—Mientras otros duermen siesta.
- 4.50.—Cierre transmisión, mediodía.
- 7.50.—Y ahora a jugar.
- 8.00.—Colorido Colorado. (Animalandia, escoja una palabra y música infantil).
- 8.36.—Magalia Gorilla.
- 9.01.—Miscelánea.
- 9.12.—La comunidad en marcha.
- 9.32.—Comentarios internacionales.
- 9.47.—Hazel. (La sonrisa de George).
- 20.15.—Noticiero francés.
- 20.29.—Telenovela histórica presenta “Mi sargento Candelaria”.
- 21.05.—Los diensores. (Reunión con la muerte).
- 22.00.—El Reportero ESSO.
- 22.15.—Juntos se pasa mejor. (con Carla Cristi y Mario H. Sepúlveda).
- 22.35.—La ciudad desnuda. (El Resplendor).
- 23.00.—La Hora Once. (Muy cerca de crepusculo). (R).
- 23.55.—Cierre de transmisión.

TELEVISORES

GELOSO

GRAN PANTALLA RECTANGULAR DE 23"

GARANTIA Y SERVICIO TECNICO

ENTREGA INMEDIATA

AMPLIAS FACILIDADES

DISTRIBUIDOR AUTORIZADO

TELEMUNDI

AGUSTINAS 698 FONO 31921

DISTRIBUIDORES GENERALES

Bonacic y Caro Ltda.

M. AUXILIADORA 937 PARAD. 6º G. AV.

TELEVISION
 CANAL 9 — U. DE CHILE

- 13.15.—Carta de ajuste.
- 13.30.—Presentación.
- 13.31.—Clases de francés.
- 13.44.—Telejuego.
- 14.00.—Boletín informativo.
- 14.15.—Serie.
- 14.40.—Historias de la tarde.
- 15.10.—Despedida.
- 17.45.—Carta de ajuste.
- 18.00.—Presentación.
- 18.02.—Boletín informativo.
- 18.04.—Telejuego.
- 18.16.—Clases de inglés.
- 18.31.—Festival cómico.
- 18.59.—El ensaño Cosas, Alejandro Michel Talento.
- 19.14.—Telejuego.
- 19.28.—Música folclórica, Lucho Oliva.
- 20.00.—Ángel del espacio.
- 20.05.—Balcón a la vida, Salto al cielo.
- 20.35.—Primera plana. Accidente.
- 21.00.—Página noticiosa.
- 21.14.—Dimensión desconocida. El personaje misterioso.
- 21.40.—Esta es su vida, Enrique Bravo Menéndez.
- 22.30.—El espectáculo más grande. Es una buena chloa.
- 22.55.—Boletín informativo.
- 23.27.—Fin de la emisión.

DISTRIBUIDOR AUTORIZADO

TELEMUNDI

PROVIDENCIA 2131 FONO 569038

TELEVISION
 CANAL 9 — U. DE CHILE

Se inició seminario sobre “Problemas Políticos Sociales”

A las 11 horas de la mañana se inauguró en la Escuela Militar de Ingenieros, el seminario sobre “Problemas Políticos Sociales” organizado por la COOPEMPART y la Corporación de Estudios y Asesoría, en el marco del programa “Reforma de la Enseñanza Superior”, a cargo de don Francisco G. Rodríguez de la Cruz.

Chile vende el cobre en EE. UU. y en Europa a precios superiores que Canadá, Zambia y el Congo

Ayer el Vicepresidente del Departamento del Cobre, Javier Lagarrigue, pero no se pagar los precios, por cuanto producirían una disminución de la demanda de nuestro cobre y luego una baja de sus precios.— El Departamento del Cobre está empeñado en la producción chilena de la Gran Minería, condiciones de regularidad de precios y de asegurar no sólo su permanencia, sino que también justifiquen el enorme programa de aumento de la producción, anunciado ya por el Gobierno

El Departamento del Cobre en Europa y en Estados Unidos... El Departamento del Cobre está empeñado en crear, para la producción chilena de la Gran Minería, condiciones de regularidad de precios y de venta que aseguren no sólo su permanencia, sino que también justifiquen el enorme programa de aumento de la producción comunicado ya por el Supremo Gobierno.

CONDICIONES DE PERMANENTE REGULARIDAD

El Departamento del Cobre está empeñado en crear, para la producción chilena de la Gran Minería, condiciones de regularidad de precios y de venta que aseguren no sólo su permanencia, sino que también justifiquen el enorme programa de aumento de la producción comunicado ya por el Supremo Gobierno.

Un precio exagerado indudablemente hará que disminuya la demanda de cobre, y luego hará bajar a su vez el precio. Menos venta de metal y luego baja de precio, sin duda que perjudicarían notablemente al país, sin considerar además, que una menor producción aumenta los costos de explotación.

El señor Lagarrigue, concretando sus puntos de vista, entregó la siguiente declaración escrita:

Un precio exagerado indudablemente hará que disminuya la demanda de cobre, y luego hará bajar a su vez el precio. Menos venta de metal y luego baja de precio, sin duda que perjudicarían notablemente al país, sin considerar además, que una menor producción aumenta los costos de explotación.

El señor Lagarrigue, concretando sus puntos de vista, entregó la siguiente declaración escrita: Un precio exagerado indudablemente hará que disminuya la demanda de cobre, y luego hará bajar a su vez el precio. Menos venta de metal y luego baja de precio, sin duda que perjudicarían notablemente al país, sin considerar además, que una menor producción aumenta los costos de explotación.

EL PUEBLO SUFRIÓ LAS CONSECUENCIAS DE LOS DESMANES



Miles de trabajadores, especialmente los que viven en las poblaciones marginales, pagaron las consecuencias de los desmanes provocados ayer por un grupo de estudiantes secundarios, muchos de ellos fugados por sus propios profesores. Pero las principales víctimas, como en los días anteriores, fueron los pequeños escolares de siete a diez años, que aún después de la noche no tenían en que regresar a sus hogares. Muchos de estos pequeños alumnos, hijos de obreros, completamente desorientados buscaban desesperadamente un hueco en los escasos vehículos que circularon en la tarde. El día anterior —el lunes— los estudiantes del Instituto Pedagógico de la Universidad de Chile, olvidando que en un futuro cercano serán profesores, y que estos niños es-

VIEJOS CONOCEDORES DE MOSCU



Ayer el Embajador de la Unión Soviética en nuestro país, Alexander Ankin, visitó al Ministro de Economía, Domingo Santa María. Esta visita de protocolo y cordial se transformó en una animada y cordial conversación. El Ministro Santa María empezó a preguntar al Embajador Soviético sobre lugares, calles y plazas de Moscú, ciudad que el titular de la Cartera de Economía, ha visitado y conoce, pudiera decirse, palmo a palmo.

La OMS ayuda sanitaria a la zona damnificada por sismo

El ritmo alcanza asistencia sanitaria que realiza el SNS en la zona epicentro del terremoto del 28 de marzo último

Los trabajos están alcanzando los programas de asistencia sanitaria en la zona del terremoto, elaborados por el Departamento de Salud (SNS). En los últimos días se han recibido informes proporcionados por la Dirección General de Salud, en lo que respecta a la zona epicentro del terremoto, personal especializado de la División de Asistencia Sanitaria, de esa repartición.

El SNS inspecciona, asimismo, el matadero local, estableciendo diferentes reformas para un mejor servicio. En el sector de Llay-Llay, se instaló una noria pública. Otras cuatro letrinas fueron habilitadas en Villa Prat, de Ocoa, procediéndose a la desinsectación del "Ceniciento del Diablo", trabajo que comprendió 5 mil metros cuadrados en esa localidad.

En San Pedro, entró en funciones el servicio de agua potable instalado en la Escuela N° 41, la cual fue dotada asimismo de servicios higiénicos. En esta Escuela se alojan once familias damnificadas. En la Rinconada de Los Andes se instaló la planta de agua potable de la población "El Chancado".

LENTITUD EN SU DESPACHO EL GOBIERNO DEL CONGRESO PROYECTO DEL COBRE

El Gobierno retiró ayer del Congreso, el proyecto de Ley que autoriza al Departamento del Cobre y al establecimiento de la explotación de este mineral. Eduardo Simirán, Ministro de Minería, declaró que el Gobierno ha resuelto retirar de la legislación el Proyecto de Ley que autoriza al Departamento del Cobre y al establecimiento de la explotación de este mineral. Simirán declaró que el Gobierno ha resuelto retirar de la legislación el Proyecto de Ley que autoriza al Departamento del Cobre y al establecimiento de la explotación de este mineral.

Líderes campesinos organizarán y orientarán a familias del Choapa

El proyecto tiende a motivar las condiciones para las nuevas responsabilidades que asumirán al hacerse cargo de su propia tierra y aumentar la producción

Un equipo de expertos de la Corporación de la Reforma Agraria empezó a operar en el Valle del Choapa, para la parcelación de los ocho fundos que recibió del Servicio Nacional de Salud y su posterior entrega a las 1.400 familias campesinas radicadas allí.

Estos comités estarán integrados por campesinos que serán elegidos entre ellos mismos y serán los representantes oficiales para todos los efectos que digan relación con la parcelación.

La idea es ir a la formación de líderes campesinos para que éstos, a su vez, orienten a sus compañeros en las nuevas responsabilidades que tendrán que asumir, como lo es la de explotar su propia tierra, obtener una mayor producción de ésta, elevar, por lo mismo, su standard de vida, e integrarse totalmente a la comunidad como elementos activos y útiles para sus familias y la sociedad.

El informe indica, finalmente, que en Los Andes se procede a instalar 20 estanques de 500 litros de capacidad cada uno, los cuales fueron enviados por el Ministerio del Interior.

En La Rinconada de Los Andes se instaló la planta de tratamiento de agua potable, enviada por el Gobierno de los Estados Unidos.

Luego de los dos años, los campesinos pasarán a ser propietarios de la tierra, la que pagarán en un plazo de 25 años, mediante cuotas que, según cálculos, estarán en condiciones de afrontar y, al mismo tiempo, dejando los márgenes de utilidades necesarias para que los campesinos sigan explotando los predios y, con dignidad, afronten los gastos de sus familias.

Otro de los programas contempla la eliminación total del rancharío en que habitan la gran parte de las 1.400 familias, que será reemplazado por cómodas casas, las que serán agrupadas en villorrios, que contarán con todos los medios asistenciales necesarios para la población que albergarán.

Por otra parte, el Jefe del Departamento Administrativo del Servicio Nacional de Salud, Osvaldo Gutiérrez, viajó ayer a la Hacienda El Choapa para estudiar la forma como operará la indemnización por años de servicios que el SNS otorgará a los campesinos, que en suma global ascenderá a 1.500 millones de pesos.

Los trabajadores podrán, si desean, destinar estos fondos al pago de la tierra que de la Reforma Agraria.

Banqueros a Mar del Plata y Asunción

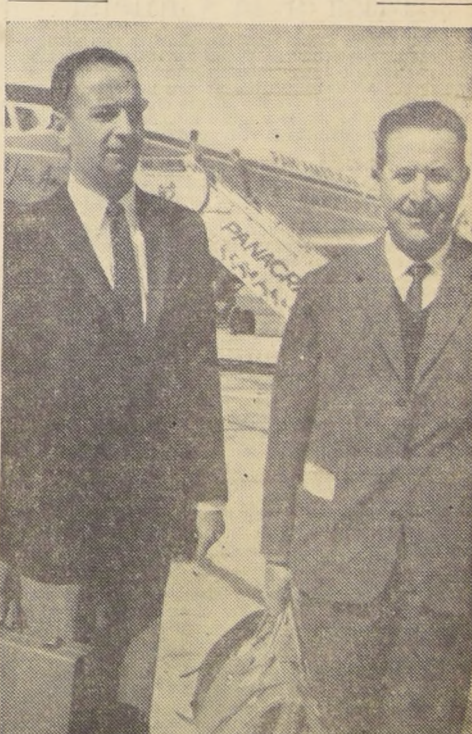

POR VIA AEREA se dirigieron a Mar del Plata para participar en la Primera Reunión de Banqueros Latinoamericanos, Enrique Hoelck y Jorge Ramírez Tirapegui, Gerente General y Gerente del Banco Osorno y La Unión. Después viajarán a Asunción, Paraguay, donde asistirán a la VI Asamblea General de Gobernadores del Banco Interamericano de Desarrollo, a la que han sido invitados oficialmente por el Presidente de esta institución, Felipe Herrera.

EL GOBIERNO ES DEL PUEBLO Y QUIENES SE OPONEN A SUS PLANES ESTAN CONTRA EL PUEBLO

del Ministro del Interior, Bernardo Leighton, frente a los incidentes de ayer. — "El Gobierno mantendrá mano firme contra los incitadores, todos ellos fácilmente identificables", dijo el Subsecretario del Interior, Juan Hamilton.

El Gobierno mantendrá mano firme contra los incitadores, todos ellos fácilmente identificables, dijo el Subsecretario del Interior, Juan Hamilton. Señaló el caso que, de todos los estudiantes que tiene la Universidad, solo 200 están actuando y el resto ha decidido no apoyar las huelgas. — "El Gobierno es del pueblo y quienes se oponen a sus planes están en contra del pueblo", declaró terminantemente.

Hasta el Ministerio del Interior llegaron al mediodía de ayer los dirigentes del gremio de choferes de la locomoción colectiva, con el objeto de solicitar al Gobierno protección policial para impedir nuevos desmanes. El Ministro Leighton les solicitó que no organizaran brigadas de choque y les informó al mismo tiempo que el Gobierno se comprometería a otorgarles el máximo de garantías y protección para que los hechos no vuelvan a suceder.

En la tarde, el Ministro Leighton entregó una declaración en la que formula un llamado a la ciudadanía para que contribuya al resguardo de la tranquilidad. El comunicado expresa lo siguiente: Las manifestaciones provocadas por este grupo han sido controladas por la Policía, de acuerdo con métodos firmes, pero serenos.



GRUPOS DE EXALTADOS repitieron anoche sus desmanes, atentando contra los vehículos de la locomoción colectiva. EN EL GRABADO, se captó a uno de estos grupos en acción contra un trolebús de la ETCE, frente al Congreso Nacional. La acción fue repudiada por los estudiantes y por la ciudadanía.

El Gobierno creó su deber formular un llamado a toda esa inmensa cantidad de chilenos y chilenas que están dispuestos en nuestra ciudad a resguardar su tranquilidad y la normalidad de sus actividades, para que continúen en su actitud, de no dejarse

Al defender las resoluciones del Gobierno defendemos, pues, al pueblo de Chile que nos ha dispensado inequívocamente su confianza, la que no estamos dispuestos a defraudar del desorden.

El alza de la movilización colectiva que nos hemos visto en la imperiosa necesidad de acordar, es sólo un accidente en medio de una tarea emprendida sobre la base de propósitos claros y definidos. Esta tarea se funda en un programa conocido y aprobado por el pueblo de Chile, que el Gobierno cumple con el esfuerzo de todas las horas y que tiene la inmensa satisfacción de ser comprendido por la gran mayoría nacional.

Los riesgos que ahora afrontamos son absolutamente inevitables, pero aún en medio de ellos hemos podido comprobar cómo el público de nuestra ciudad en una actitud consciente y reflexiva repudia a los promotores del desorden y se encarga él mismo de entregarlos a los Carabineros; hemos comprobado también que, no obstante el interés por provocar, no encuentra eco en la masa ciudadana y las propias Escuelas de la Universidad de Chile, con sólo dos excepciones.

El Gobierno cree su deber formular un llamado a toda esa inmensa cantidad de chilenos y chilenas que están dispuestos en nuestra ciudad a resguardar su tranquilidad y la normalidad de sus actividades, para que continúen en su actitud, de no dejarse

Al defender las resoluciones del Gobierno defendemos, pues, al pueblo de Chile que nos ha dispensado inequívocamente su confianza, la que no estamos dispuestos a defraudar del desorden.

El alza de la movilización colectiva que nos hemos visto en la imperiosa necesidad de acordar, es sólo un accidente en medio de una tarea emprendida sobre la base de propósitos claros y definidos. Esta tarea se funda en un programa conocido y aprobado por el pueblo de Chile, que el Gobierno cumple con el esfuerzo de todas las horas y que tiene la inmensa satisfacción de ser comprendido por la gran mayoría nacional.

Los riesgos que ahora afrontamos son absolutamente inevitables, pero aún en medio de ellos hemos podido comprobar cómo el público de nuestra ciudad en una actitud consciente y reflexiva repudia a los promotores del desorden y se encarga él mismo de entregarlos a los Carabineros; hemos comprobado también que, no obstante el interés por provocar, no encuentra eco en la masa ciudadana y las propias Escuelas de la Universidad de Chile, con sólo dos excepciones.

El Gobierno cree su deber formular un llamado a toda esa inmensa cantidad de chilenos y chilenas que están dispuestos en nuestra ciudad a resguardar su tranquilidad y la normalidad de sus actividades, para que continúen en su actitud, de no dejarse

Al defender las resoluciones del Gobierno defendemos, pues, al pueblo de Chile que nos ha dispensado inequívocamente su confianza, la que no estamos dispuestos a defraudar del desorden.

El alza de la movilización colectiva que nos hemos visto en la imperiosa necesidad de acordar, es sólo un accidente en medio de una tarea emprendida sobre la base de propósitos claros y definidos. Esta tarea se funda en un programa conocido y aprobado por el pueblo de Chile, que el Gobierno cumple con el esfuerzo de todas las horas y que tiene la inmensa satisfacción de ser comprendido por la gran mayoría nacional.

Los riesgos que ahora afrontamos son absolutamente inevitables, pero aún en medio de ellos hemos podido comprobar cómo el público de nuestra ciudad en una actitud consciente y reflexiva repudia a los promotores del desorden y se encarga él mismo de entregarlos a los Carabineros; hemos comprobado también que, no obstante el interés por provocar, no encuentra eco en la masa ciudadana y las propias Escuelas de la Universidad de Chile, con sólo dos excepciones.

El Gobierno cree su deber formular un llamado a toda esa inmensa cantidad de chilenos y chilenas que están dispuestos en nuestra ciudad a resguardar su tranquilidad y la normalidad de sus actividades, para que continúen en su actitud, de no dejarse

Al defender las resoluciones del Gobierno defendemos, pues, al pueblo de Chile que nos ha dispensado inequívocamente su confianza, la que no estamos dispuestos a defraudar del desorden.

El alza de la movilización colectiva que nos hemos visto en la imperiosa necesidad de acordar, es sólo un accidente en medio de una tarea emprendida sobre la base de propósitos claros y definidos. Esta tarea se funda en un programa conocido y aprobado por el pueblo de Chile, que el Gobierno cumple con el esfuerzo de todas las horas y que tiene la inmensa satisfacción de ser comprendido por la gran mayoría nacional.

Los riesgos que ahora afrontamos son absolutamente inevitables, pero aún en medio de ellos hemos podido comprobar cómo el público de nuestra ciudad en una actitud consciente y reflexiva repudia a los promotores del desorden y se encarga él mismo de entregarlos a los Carabineros; hemos comprobado también que, no obstante el interés por provocar, no encuentra eco en la masa ciudadana y las propias Escuelas de la Universidad de Chile, con sólo dos excepciones.

El Gobierno cree su deber formular un llamado a toda esa inmensa cantidad de chilenos y chilenas que están dispuestos en nuestra ciudad a resguardar su tranquilidad y la normalidad de sus actividades, para que continúen en su actitud, de no dejarse

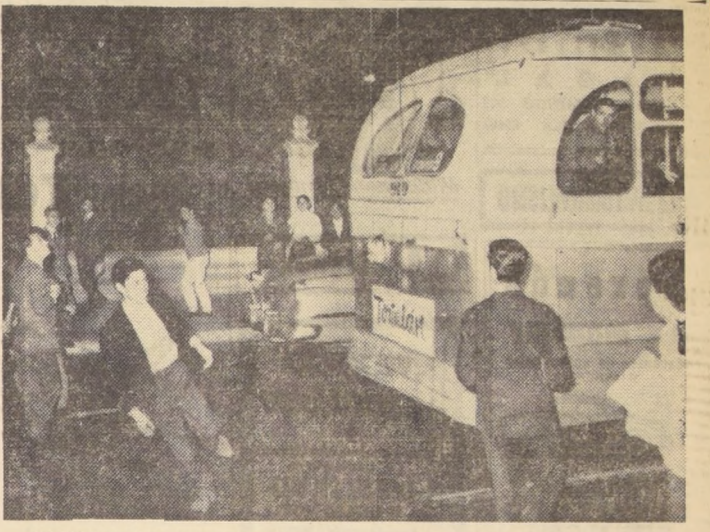

GRUPOS DE EXALTADOS repitieron anoche sus desmanes, atentando contra los vehículos de la locomoción colectiva. EN EL GRABADO, se captó a uno de estos grupos en acción contra un trolebús de la ETCE, frente al Congreso Nacional. La acción fue repudiada por los estudiantes y por la ciudadanía.

Mañana Publicaremos Texto del Reajuste

A contar de mañana, LA NACION iniciará la publicación del texto completo de la Ley de Reajustes para los salarios público y privado, que es del orden del 38,4% sobre las remuneraciones que obreros y empleados percibían en diciembre de 1964.

se interrumpirá la distribución de leche para el desayuno escolar

Nacional de Auxilio Escolar desmiente informaciones sobre un posible cese de la entrega de éste y otros alimentos vitales en algunas zonas.

Comunitario de Quilpué puso en la tumba de Irene Frei M.

El Centro Comunitario de Quilpué, en la zona de la ex regidora, una ofrenda a la memoria de la señora Frei, que falleció el 17 de marzo último.

Comunitario de Quilpué puso en la tumba de Irene Frei M.

El Centro Comunitario de Quilpué, en la zona de la ex regidora, una ofrenda a la memoria de la señora Frei, que falleció el 17 de marzo último.

LOS INCIDENTES

Los primeros desórdenes fueron protagonizados por los alumnos de los Liceos "Manuel Barros Borgoño" y "Andrés Bello", los que en una cantidad superior a 500 se ubicaron en la altura del Paradero Uno de la Gran Avenida, ocupando la totalidad de la calzada oriente y poniente de esa imponente arteria santiaguina, impidiendo el paso de los vehículos de la locomoción colectiva hacia y desde el centro de la capital.

ESTUDIANTES DETENIDOS

Poco después de las diez horas, en el sector de la Estación Alameda, tuvo lugar la incidencia de más consecuencias por la gran cantidad de estudiantes liceanos que tomaron parte.

INCIDENTES EN CHILLAN Y CONCEPCION

Radiogramas llegados anoche a la Dirección General de Carabineros — Departamento de Relaciones Públicas — señalaban que estudiantes universitarios y secundarios en Concepción y en Chillán, respectivamente, habían promovido desórdenes callejeros, invocando las mismas razones de sus colegas metropolitanos.

A FINES DE SEMANA QUEDARA TOTALMENTE REDACTADO PROYECTO DE RECONSTRUCCION

Constará de tres partes principales, según informó el Ministro de Economía: Una de emergencia, otra de reconstrucción y desarrollo económico y una última de prevención frente a futuros sismos.

El Ministro de Economía, Domingo Santa María Santa Cruz, informó que a fines de semana quedará totalmente redactado el proyecto de Reconstrucción para las zonas devastadas por el sismo del domingo 28 de marzo último. En este proyecto estuvieron trabajando toda la mañana de ayer los Ministros de Hacienda, Obras Públicas, Defensa, Agricultura y Economía.

Petorca y Cabildo respondieron al llamado del Presidente Frei

Fueron los primeros damnificados que se organizaron para reconstruir sus pueblos. — El Presidente de la República recibe hoy a sus Juntas de Adelanto.

El Presidente de la República concederá, a las 10 horas, una audiencia para recibir en su despacho a las directivas de las nuevas Juntas de Adelanto que se han formado y que corresponden a las localidades de Petorca y Cabildo. El carácter de esta audiencia es el de destacar públicamente la favorable respuesta que ha encontrado su llamado para que sean los propios damnificados quienes ocupen el primer lugar en las faenas de reconstrucción y de recuperación de las actividades productivas.

LAS MEJORES OFERTAS PARA UD. Y FAMILIA

SEMILLERIA

Bulbos de Flores
— Inmenso surtido —

PASTOS PARA PRADOS los mejores de Chile

"Semillería ZAGAL"
SANTO DOMINGO 979
TELEFONO N.º 89602

AUTOMOVILISMO

Aprenda a manejar
Mecánica de automóviles y camiones

PRECIOS BAJOS FACILIDADES

INSTITUTO SAN MIGUEL
Escuela de Chefes y Mecánica
SAN NICOLAS 1209, a 80 metros de Gran Avenida — Paradero 11

OPTICA

VER BIEN

VERSE BIEN
OPTICA LUZ
A. PRAT
146

ANTEOJOS según RECETA para el SOL

RAMONA POR LINDO PALACIO

¿QUIÉN LLAMÓ POR TELÉFONO RECIENTE?
UNA SEÑORA PREGUNTANDO POR LA DUEÑA DE CASA
¿Y POR QUÉ NO ME LLAMÓ?
PORQUE USTED NO ES LA DUEÑA DE CASA SINO LA INQUILINA

DEPORTES

TOTALMENTE NUEVO
CARTUCHO DE CACA FAMAE
POLVORA IMPORTADA - FUJIMANTE IMPORTADA
PIDALO EXCLUSIVAMENTE EN
ARMERIA ITALIANA AHUMADA N.º 64

LIBROS

TEXTOS ESCOLARES Y
Siempre novedades Chilenas y extranjeras en
LIBRERIA CULTURA
HUERFANOS 1179
Entre Morandé y Banderó

DE TODO Y... PARA TODOS

CELOS

En Chicago vive el español Victor Rodriguez de 22 años, novio de una linda muchacha. Celoso como un moro, Victor acompañaba a su novia hasta la casa de ésta y después se subía a un gran árbol que hay allí, desde donde espía la habitación de su amada para convencerse de que no volvía a salir con otro galán. Advertida la policia de tan celoso centinela, lo sorprendió en fraganti — es decir, encaramado en el árbol — y se lo llevó a la cárcel "por escándalo público silencioso".

—Por fin agarró uno...

Art. para el Hogar

COLEGIALES!
FABRICA DE CONFECCIONES "ARIZONA"

Ofrece:
Uniformes Overoles
Guardapolvos
Camisas Pantalones
Visitenos
DIAGONAL CERVANTES 726

ESCOLARES
BOLSONES PORTAFOLIOS ESTUCHOS ETC. PRECIOS DE FABRICANTES

MODAS

Pilandaria CHIAQUI
OPORTUNIDAD DE HOY

CUADROS DE LANA \$25 KILO

LOS TRES ANTONIOS 77, BUENOS AIRES
SAN ANTONIO 725, PUNTO 5-7
SAN ANTONIO 725, PUNTO 5-7

CASA LEPE "RUBBER KING"

ANUNCIA A SU CLIENTELA QUE HA RECIBIDO DE RECIENTE IMPORTACION: SOPORTES DE MOTOR PARA LINEAS EUROPEAS Y AMERICANAS; CORREAS VENTILADOR, MANGUERAS FLEXIBLES, PEDALES ACCELERADOR, GOMAS DE FRENO, SERVO FRENO Y EL MAS AMPILIO Y COMPLETO SURTIDO EN BUJES ANTIRRUIDOS, PISOS, AMORTIGUADORES, TOPES, ETC.

ALAMEDA 2283

BARDAHL

Tiene el producto que Ud. necesita para agregar al aceite, bencina y transmisión, diferencial, caja de cambios, Diesel, motores nuevos, motores gastados, etc. La línea de aditivos Bardahl es usada por 60.000.000 de automovilistas en 73 países del mundo. Representantes exclusivos para Chile: IMPORTADORA LEON KAPLUN, S.A.C. — Arturo Prat 179 — Y exaltos en todo el país en los buenos negocios del ramo.

Impempeables

PILOTOS PARA DAMAS Y CAJALEROS
CAPITAS PARA COLEGIALES

GROSMAN Y CIA. LTDA.
202 NATANIEL 202

ORDINA

Eº 25 Mensual
Servicio técnico permanente
Completo surtido de repuestos.

ORDINA ALAMEDA 2981

Radio-Televisión

TELEVISORES RCA
ENTREGA INMEDIATA

REFRIGERADORES PHILCO
ESTUJAS A PARAFINA Y GAS LIGUADO
14 CUOTAS SIN PIE

CASA T. IVANOVIC
S. ANTONIO 282

Casa de Radios

ROMELIO RUBIL CASTRO

RADIOS TOCADISCOS
ARTEFACTOS ELECTRICOS EN GENERAL

TIENDAS Y REPUESTOS PARA RADIOS

SAN DIEGO 291
TELEFONO 85656

MODAS

Armería Superior

Ofrece a sus clientes
Artículos de moda
de las últimas tendencias
de las grandes modistas
de las grandes ciudades
de las grandes firmas
de las grandes firmas

AUTO-ELEC

LA CASA DEL DINAMO

Oscar Sánchez Morales
Díez de Julio 370
Teléfono 28655

Baterías Auto - Elec.
Bobinas, motores, alternadores, reguladores de voltaje — Especialidad en encendidos e instalaciones radio de automóviles.

Sala "NYLON"

Ahumada 43

Surtido completo en ropa interior, ajustables para novias, tejidos de lana de las mejores marcas, faldas, blusas, medias.

TODA CLASE DE ARTICULOS PARA DAMAS

CATEDRAL 3049

PRAGUAS

CAMBIO TELA
Gran surtido en géneros, mangos de paraguas; reparaciones. Venta de paraguas al detalle.

FABRICA
CATEDRAL 3049

TELEVISORES SANYO

ENTREGA INMEDIATA

RADIOS REFRIGERADORES ENCERADORAS
14 CUOTAS SIN PIE

CASA T. IVANOVIC
S. ANTONIO 282

ahora LONG PLAY 60-12

ORDINA ALAMEDA 2981

MODAS

Samy

TRAJES PARA NOVIAS
VESTIDOS PARA MADRINAS Y FIESTAS

Av. Matta 1151
FONO 85180

CONSTRUCCION

HERRAMIENTAS PARA LA CONSTRUCCION
PALAS EN TODOS LOS TIPOS
CARRETERAS, MANGUERAS, BARROS, CONCRETOS, CHUZOS, PICTOS, COMBOS, ETC.

ESTABLECIMIENTOS MAIPO
SAN DIEGO 2375 - FONO 569109

LA CASA DE LOS CONSULTENOS SIN COMPROMISO

M. R.

PERNOS
10 de JULIO 1055 ENTRE A. PRAT Y SAN DIEGO
FONO 81277

Famasol

Servicio Técnico FAMA SOL autorizado

V. Mackenna 342

Repuestos Atencion: 9-13 y 15,30-20 hrs.

COMEDORES DORMITORIOS LIVINGS

20% MENOS COMPRELOS AL FABRICANTE FACILIDADES

EXPOSICION Y VENTAS EN MONITAS 329

FABRICA CARNOT 785, FONO 569724
Por Santa Rosa, altura :700

ahora LONG PLAY 60-12

ORDINA ALAMEDA 2981

TELEVISORES SANYO

ENTREGA INMEDIATA

RADIOS REFRIGERADORES ENCERADORAS
14 CUOTAS SIN PIE

CASA T. IVANOVIC
S. ANTONIO 282

DELANTALES "LALA"

Son famosos por su confección fina. Siempre modelos nuevos.

Sección de Medida
Alameda 566
Fono 35389

ETERRO

CAP e IMPORTADOR PERFILES CAÑERIAS Y PLANCHAS

FERROCLUBO LTDA
SANTA ROSA 2265 - FONO 52792

BALDOSAS

DE NUESTRA PROPIA FABRICA
20-20 y 30-30
TEJAS MARSELLAS

PASTELONES 25-25-50-75-50-50

ESTABLECIMIENTOS MAIPO
SAN DIEGO 2375 - FONO 569109

Servicio Técnico FAMA SOL autorizado

V. Mackenna 342

Repuestos Atencion: 9-13 y 15,30-20 hrs.

CASA DE LA OLLA A PRESION

REPUESTOS Y REPARACIONES PARA TODA OLLA NACIONAL O IMPORTADA

TENDERINI 77
Fono 392494 (No tiene sucursal)

Recuerde: Su olla en buen estado le ahorra tiempo y dinero

ACADEMIA PARTICULAR DE CORTE Y CONFECCION

"DINKA PAVLOV"

GENERAL JOFRE N.º 77 (entre Vicuña Mackenna y San Camilo)

CURSOS DE MODA DE ALTA COSTURA, modisteria, sastrería, sport, moda infantil, Merceria, camisería. Se recibe toda clase de hechuras finas.

SANITARIOS

CON FACILIDADES SALAS DE BAÑO COMPLETAS Y PIEZAS SUeltas EN

ESTABLECIMIENTOS MAIPO
SAN DIEGO 2375 - FONO 569109

LA CASA DE LOS CONSULTENOS SIN COMPROMISO

M. R.

PERNOS
10 de JULIO 1055 ENTRE A. PRAT Y SAN DIEGO
FONO 81277

LA NACION

Su palabra es una orden para "LA NACION" Llámenos al fono 82222 y un Representante nuestro le visitará

Diario AGIL, JUSTO, VERAZ, COMPLETO, INFORMATIVO Y VENDEDOR "LA NACION"

FACILIDADES DE PAGO

SUBSCRIBASE A "LA NACION"

CLINICA BOSTON

SERVICIO MEDICO DOMICILIARIO DE URGENCIA

LABORATORIO CLINICO

Atención permanente día y noche
ALAMEDA 1616 - FONO 81921

CAZADO COLEGIAL

directamente en Fábrica obteniendo GRAN ECONOMIA

Arturo Prat 1068

SANITARIOS

CON FACILIDADES SALAS DE BAÑO COMPLETAS Y PIEZAS SUeltas EN

ESTABLECIMIENTOS MAIPO
SAN DIEGO 2375 - FONO 569109

BALDOSAS

DE NUESTRA PROPIA FABRICA
20-20 y 30-30
TEJAS MARSELLAS

PASTELONES 25-25-50-75-50-50

ESTABLECIMIENTOS MAIPO
SAN DIEGO 2375 - FONO 569109

MAYO CURANOS MERVILES

RONDIZONI S. A. BEAT CHEFF

CASITAS INSTALADAS

PREPARADAS
CASA N.º 3680
CASA N.º 3681
PIZA N.º 3610

YANEZ HNOS LTDA
10 DE JULIO 1207
DE 9-14-6 PM

Por 49 votos contra 4 la Federación de Estudiantes decidió no declarar huelga

La votación demuestra que el estudiantado chileno repudia especialmente, a la juventud del país, advirtiendo que un hecho aislado, como es el alza de la locomoción, no puede hacer perder el punto de vista del objetivo que se persigue: la transformación de las estructuras sociales.

El Consejo Directivo de la Federación de Estudiantes de Chile decidió no ir a la huelga en las manifestaciones que elementos ajenos a la Universidad Católica hacen un llamado a la opinión pública y, especialmente, a la juventud del país, advirtiendo que un hecho aislado, como es el alza de la locomoción, no puede hacer perder el punto de vista del objetivo que se persigue: la transformación de las estructuras sociales.

La Federación de Estudiantes de Chile decidió no ir a la huelga en las manifestaciones que elementos ajenos a la Universidad Católica hacen un llamado a la opinión pública y, especialmente, a la juventud del país, advirtiendo que un hecho aislado, como es el alza de la locomoción, no puede hacer perder el punto de vista del objetivo que se persigue: la transformación de las estructuras sociales.

LA ESPOSA DEL CHOFER ISAAC RIVERO lo que le hicieron a mi marido una acción criminal y cobarde

El conductor del bus 2221 de la ETCE, padre de cuatro hijos y obrero funcionario, le lanzaron líquido corrosivo a la cara. Manos han sembrado el terrorismo gratuito en las calles de Santiago. El público ha repudiado estos cobardes desmanes

Yo soy una mujer de 36 años de edad, chofer de una Empresa de Transportes Colectivos, padre de cuatro hijos y obrero funcionario, le lanzaron líquido corrosivo a la cara. Manos han sembrado el terrorismo gratuito en las calles de Santiago. El público ha repudiado estos cobardes desmanes



YOLANDA GONZALEZ, esposa del chofer de la ETCE, Isaac Rivero denunció la agresión de la que fue víctima su marido como "un acto cobarde y criminal". Rivero fue agredido por un grupo de extremistas la noche del lunes, mientras cumplía labores nocturnas.

COBARDE AGRESION

El chofer del trolebús Isaac Rivero, es particularmente grave. El día de la noche, a las 22.50 horas, al cumplir sus labores nocturnas cuando en la calle Mac-Ive y Alameda fue agredido por un grupo de desconocidos, cuando los pasajeros se defendieron de los asaltantes, mataron a la víctima.

El chofer Isaac Rivero se encuentra en un estado de salud difícil, el chofer Rivero se encuentra en un estado de salud difícil, el chofer Rivero se encuentra en un estado de salud difícil.

ES ALGO CRIMINAL

El chofer Isaac Rivero se encuentra en un estado de salud difícil, el chofer Rivero se encuentra en un estado de salud difícil, el chofer Rivero se encuentra en un estado de salud difícil.

NO HABRA HUELGA DE TRABAJADORES TELEFONICOS

El conflicto colectivo a punto de ser resuelto. Los trabajadores de la Compañía de Telefonos de Chile acordaron un arreglo que incluye un aumento de sueldos y mejoras en las condiciones de trabajo.

El conflicto colectivo a punto de ser resuelto. Los trabajadores de la Compañía de Telefonos de Chile acordaron un arreglo que incluye un aumento de sueldos y mejoras en las condiciones de trabajo.

Resolucionado el conflicto de trabajadores de CHILECTRA

El conflicto colectivo a punto de ser resuelto. Los trabajadores de la Compañía de Telefonos de Chile acordaron un arreglo que incluye un aumento de sueldos y mejoras en las condiciones de trabajo.

905 familias damnificadas de Santiago han recibido viviendas de emergencia

Novientas y cinco viviendas de emergencia ha entregado hasta el momento la Intendencia de Santiago, a las familias más damnificadas de la provincia, a raíz del último sismo. De este total, 130 casas las entregó la Fundación de Viviendas de Emergencia y Asistencia Social, a través de la Intendencia, a Tiltil (30), Colina (30), y Peñahue (70).

Otras 25 se levantaron en Lampa, con el esfuerzo de los propios vecinos. El resto se distribuye como sigue Lampa, 50; Colina, 180; Tiltil, 175; Santiago, 60; Renca, 35; Barrancas, 13; Conchalí, 30; San Antonio, 15; San Bernardo, 5; Departamento Pedro Aguirre Cerda, 15; Las Condes, 7; Quilicura, 10; Quinta Normal, 5; Maipú, 5; y 140 se pusieron a disposición de Hugo León, Coordinador Nacional de la Operación Techo.

SIGUE LLEGANDO AYUDA DE LA CIUDADANIA PARA RECONSTRUIR PROVINCIAS DEVASTADAS

Prosigue con celeridad la Operación Techo en la zona del sismo. Nuevos aportes llegaron desde el exterior. Se han recibido donaciones de materiales y dinero para la reconstrucción de viviendas.

Con toda celeridad ha proseguido la Operación Techo. Nuevas donaciones continuaron llegando al día de ayer al Palacio de la Moneda. De un total de 400 mil dólares, equivalente a los 60 mil dólares que entregó el Ministerio de Relaciones Exteriores, Oscar Zúñiga, el encargado de Negocios de Checoslovaquia, como aporte de su Gobierno a los damnificados de la zona central. El aporte se distribuirá a través de la Cruz Roja de ese país.

EL CUERPO DIPLOMATICO. Por su parte el Nuncio Apostólico, Monsenor Egoño Righi Lamberino, Decano del Cuerpo Diplomático, entregó al Canciller Gabriel Valdés un cheque por 11.110 escudos, como aporte personal de los Embajadores que ejercen funciones en el país.

Hasta la Cancillería llegó en la tarde de ayer, un cable procedente de París, firmado por el Embajador Enrique Berstein, quien se informa esa sede diplomática ha recolectado para las familias damnificadas la suma de 12 mil dólares producto de las erogaciones entregadas por los funcionarios de la Embajada y algunas familias francesas.

DONACION BRITANICA PARA HOSPITAL DE NIÑO. Por otra parte se informó en esa Secretaría de Estado que el aporte de 5.000 libras esterlinas donadas días atrás por la Embajada de Gran Bretaña, será destinado en su totalidad para las obras de reconstrucción del Hospital de Niños de Valparaíso. Así lo informó al Canciller Valdés el Embajador de ese país, David Scott Fox.

También llegó hasta el Ministerio de Relaciones Exteriores una donación de 20 millones de dólares entregada por el Gobierno de Yugoslavia.

EN EL MINISTERIO DEL INTERIOR. Por otra parte en el Ministerio del Interior se han recibido los siguientes aportes que contribuirán a aumentar el Fondo de Solidaridad Nacional: Recibo N.º ESCUDOS MONEDAS EXTRANJERAS

Table with 3 columns: Recibo N.º, ESCUDOS, MONEDAS EXTRANJERAS. Rows include Maria de Langlard (E\$ 1.200), Personal Cia. Acero del Pacifico (525), etc.



UN NUEVO APORTE en vacunas contra el sarampión, tetraciclina, placas de Rayos X y otros elementos clínicos enviados por el pueblo y Gobierno de Estados Unidos. Llegaron ayer representantes de ese país al Servicio Nacional de Salud. La donación está destinada a la población damnificada por el sismo del 28 de marzo. En el acto, realizado en la Central de Abastecimiento

AVISTARON DESDE EL AIRE A ARRIEROS EXTRAVIADOS

Avión que sobrevoló incluso territorio argentino, distinguió dos grupos que corresponden a los que se busca desde el sábado último. Dos grupos de arrieros, que presumiblemente corresponden a las personas extraviadas en la Cordillera desde el sábado pasado, fueron encontrados en el interior de Salamanca, en una observación aérea.

Un avión civil pilotado por Jorge Kunze y llevado como observador al volcán de Socorro del Cuerpo de Socorro Andino, Roberto Busquets, sobrevoló territorio argentino. En el paso Guardia Vieja, cerca del Cerro Mercedario, avistó a cinco jinetes del Totoral con el Croapa, distinguiendo al Totoral con el Croapa, distinguiendo un grupo de ovejas y cabras, con un arriero y más allá, dos arrieros con una docena de mulas.

Doce voluntarios del Cuerpo de Socorro Andino reforzarán hoy la búsqueda hasta establecer la identidad de los arrieros.

Breves Gremiales

Con una sesión solemne y un almuerzo, la Sociedad Mutualista "Protección de la Mujer", celebró su 77.º Aniversario en su sede de calle Romero 2830, durante la cual asumió el nuevo directorio que preside Hilda Morales Bernal, quien recibió el cargo de su antecesora, María Pinud Salazar.

En su última sesión de directorio, la Sociedad de Artesanos "La Unión", procedió a aprobar el ingreso de nuevos socios y a autorizar a la Comisión de Sanidad y Funerarias para que proceda a efectuar los gastos correspondientes para la reparación de daños en el Mausoleo N.º 2 del Cementerio General.

El próximo sábado 24 del presente, la Sociedad de Señoras "Estrella Chilena" conmemorará su 67.º Aniversario de su fundación, con actos que se realizarán en el local de la Sociedad "Igualdad y Trabajo", en calle Andes 3028.

El Círculo de Suboficiales en Retiro "Luis A. Soto", informa que la Sociedad Denavi tiene encuestadas 915 solicitudes para la Caja de Previsión de la Defensa Nacional y notifica a los 85 postulantes restantes que tienen plazo hasta el 3 del próximo mes de mayo para hacer entrega de sus antecedentes, en Serrano 232.

La Asociación Nacional de Jubilados de la Prensa y de la Obra, cita a asamblea general extraordinaria para hoy, a las 16.30 horas, en San Francisco 611, para tratar asuntos de importancia.

Hoy, a las 19.30 horas, en la Casa del Maestro, el dirigente provincial de la Unión de Profesores de Chile, Jorge Ramírez, dictará una conferencia sobre "Sindicación del Magisterio", analizando el Proyecto de Reforma al Libro 3.º del Código del Trabajo.

EN CIENTO POR CIENTO AUMENTARAN PRODUCCION AGROPECUARIA DE TALCA

Programa estatal permitirá regar 156 mil nuevas hectáreas y ofrecer mejores condiciones de vida a la masa campesina. La superficie efectivamente regada de la zona, lo que ha permitido la elaboración de un Plan de Desarrollo Regional, tendiente a producir un gran desarrollo en la vida de los pueblos, aldeas y caseríos de la zona.

4) Automóviles, garajes

BICICLETAS TODAS MARCAS, mediana, sencillos reparto repuestos, facilidades. Cycles Victoria, San Diego 1317, Matucana 28-D.

GRATIS ESTUDIE Y OBTENGA SU DIPLOMA ESCUELAS LATINO-AMERICANAS

¡LIDA ESTE LIBRO! ESTUDIE! ESCUELAS LATINO-AMERICANAS

ENVIE EL CUPON HOY MISMO ESCUELAS LATINO-AMERICANAS

43) Permutas CAMBIO MAQUINA de...

44) Personas y cosas buscadas

48) Remates y citaciones

55) Citaciones Compagnie de Bomberos

57) Pastelerías, FARMACIA DE...

58) Peinados, belleza y modas

59) Ocupaciones buscan

60) Muebles y útiles

61) Pastelerías, FARMACIA DE...

62) Peinados, belleza y modas

63) Ocupaciones buscan

8) Arriendos Ofrecidos

REPOSO PARA PERSONAS DE edad que desean comodidades ex...

9) Compraventas varias

FERIA DE CALCETINES, ZOFIETOS stretch, calcetines para co...

10) Construcción y sus materiales

CEMENTO 3.680, ENTREGA domicilio Arturo Prat 855.

GUIA PROFESIONAL

MEDICOS DR. ABRAHAM VAISBLUTH Especialista Corazon, Pulmones, Estomago, Higado, Riñones...

OCULISTA DOCTORA TOBAR Oculista Moneda 1940, Of. 1203, Fono N° 54337...

ABOGADOS SANCHEZ DEL POZO Especialmente asuntos matrimoniales, posesiones efectivas...

DENTISTAS DENTISTA RODRIGUEZ Extracciones, prótesis inmediatas, coronas, puentes...

11) Estatutos y legales

CONFORMIDAD ARTICULO 12 LEY 7613, citada audiencia pública...

12) Estatutos y legales

HABIENDOSE EXTRAVIADO LIBRETA de ahorros N° 12964, perteneciente a Josefina Gutiérrez...

13) Estatutos y legales

EL SINDICATO PROFESIONAL DE Empleados de Raab, Rochette y Cia. Ltda. efectuó el 19 del actual...

14) Estatutos y legales

QUINTO JUZGADO CIVIL CONCEDIO posesión efectiva herencia Inés Pérez Fierro, a conyuge Francisco Javier Vergara Bascurian...

Caja de Previsión de EMPLEADOS PARTICULARES

PRESTAMOS HIPOTECARIOS Se notifica a los imponentes obligados o voluntarios, jubilados o pensionados de viudez u orfandad...

CONSEJO DE DEFENSA DEL ESTADO Llamada a CONCURSO DE ANTECEDENTES para proveer el cargo de Abogado Provincial de Coquimbo...

CONCURSO DE ANTECEDENTES para proveer el cargo de Abogado Provincial de Coquimbo...

Intendencia y Municipio porteños trabajan en conjunto en la construcción de viviendas

A los damnificados se les entrega "paquetes" de materiales para que ellos mismos levanten sus habitaciones.— Se acelera la construcción definitiva.— Cooperativas de personal de la Armada edificarán 430 casas

VALPARAISO.— Ayer se inició en este puerto una acción mancomunada de la Intendencia de la Provincia y de la Municipalidad de Valparaíso para la entrega de viviendas de emergencia o de los materiales necesarios para que sean construidas por los propios damnificados. Desde la fecha del terremoto, para satisfacer las primeras necesidades, la Intendencia y las Municipalidades estaban operando por separado, atendiendo directamente a los innumerables afectados por el sismo que ocurrían a esas repeticiones. Pero ahora, que ya se ha terminado la etapa de inscripción de los damnificados, se ha organi-

zando una acción conjunta con la cual se evita una doble atención y se aprovechan mejor los esfuerzos humanos y los materiales.

A la Maestranza Municipal de calle San Ignacio llegaron ayer, enviados por la Intendencia, siete camionadas de maderas, planchas para techo, clavos, pernos y otros materiales, y de inmediato se procedió a prepararlos para ser entregados en "paquetes" a los interesados, quienes levantarán sus viviendas por autoconstrucción, o con la ayuda de personal municipal si fuera necesario.

EN EL AUDITORIUM "OSMAN PÉREZ FREIRE"
En el Estadio de Playa Ancha, en los diversos Regimientos y establecimientos de la Armada y en el Auditorium "Osman Pérez Freire", aúdicados numerosos damnificados, para los cuales se acelerará la construcción de viviendas para erradicarlos. El alcalde de Valparaíso, Juan Montedónico, visitó a las familias que quedan en el Auditorium, las que llegan a 11 con 56 personas en total, y que son atendidas por la Armada y el Regimiento "Malpelo".

Deberá ser de ayer la firma del Muto Hipotecario con la Asociación de Ahorro y Préstamo "Diego Portales" para construir cincuenta casas para la Cooperativa "Nashville", formada por tripulantes del crucero "Prat".

COLABORACION DE LA ARMADA

Personal de la Armada Nacional continuó trabajando ayer en Viña del Mar, Quipue, Zapallar, Quintero, Lirio y otras localidades, en faenas de demoliciones y de construcción de viviendas provisionales. Por otra parte, en largas jornadas ha proseguido personal de la Armada desembarcando las 1.200 toneladas de madera que trajo desde Valdivia la barcaza "Aguila", tarea que se prolongará hasta fin de la presente semana. Enseguida la barcaza zarpará a Talcahuano para transportar madera de pino y álamo de regadera.

Delicado de salud Intendente Valpso.

VALPARAISO.— Afectado por una fuerte gripe, con elevada temperatura, guarda cama desde hace dos días, el Intendente de la provincia, Enrique Vicente, quien, por prescripción médica debe permanecer también hoy en reposo. A pesar de su delicado estado, el señor Vicente sigue atendiendo los asuntos urgentes derivados de la actual emergencia, desde su lecho de enfermo.

Simbolo de esperanza entre las ruinas



UN RETRATO DEL JEFE DEL ESTADO fue lo único que salvó del olvido una humilde morada de la localidad de Huelmo. En el gráfico, puede verse el Primer Mandatario entre las ruinas de una casa que resultó totalmente destruida y cuyos moradores se vieron obligados a abandonar para acogerse a la ayuda que les llevó el Gobierno.

CORVI AYUDARÁ A RECONSTRUIR SUS VIVIENDAS A POBLADORES DE RENCA

Intendente Saavedra ordenó hacer entrega de casas de madera prefabricadas a 25 familias que perdieron sus hogares por el sismo.— Además, resolvió problemas que afectan a modestos pobladores de esta comuna

RENCA.— Los pobladores de esta comuna, cuyas viviendas resultaron destruidas por el sismo, contarán con la ayuda de la CORVI para reconstruir sus hogares. Además, las 25 personas que sufrieron el desastre contarán con casas de madera prefabricadas. Así quedó acordado en una reunión celebrada con el Intendente de Santiago Saavedra, por el Subdelegado de Renca, Valentín Soto Verdugo, en compañía de los presidentes de las poblaciones John Kennedy y

Viña del Mar, José de la Cruz Pino Pardo y Daniel Tobar Zamorano, para tratar esta situación. El Intendente Saavedra, que anteriormente había hecho entrega de casas al Subdelegado de Renca, para atender los casos urgentes, puso a su disposición otras quince, señalando que había conversado con el vicepresidente de la CORVI, Horacio Lira Duarte, para que previa comprobación este organismo ayudara a reconstruir sus viviendas a los pobladores que habían sufrido perjuicios por el sismo en sus hogares.



AGRADECIMIENTOS AL INTENDENTE.— A la salida del despacho del Intendente de Santiago, Sergio Saavedra, una delegación de Renca, integrada por el Subdelegado, Valentín Soto Verdugo y los Presidentes de las poblaciones Viña del Mar y John Kennedy, Daniel Zamorano y José de la Cruz Pino Pardo, expresaron a LA NACION sus agradecimientos al Intendente Saavedra, por la atención que había dispensado a sus peticiones relacionadas con el adelanto local y la ayuda a los damnificados del sismo. EN EL GRABADO, la delegación en compañía del dirigente del Club Unión Parroquial de Renca.

de las localidades de Dalcahue, Chaitén, Palena y Futaleufu, otorgando amplias facilidades a los pobladores para cancelar las instalaciones sanitarias. Por su parte, el Subdelegado Soto Verdugo y los dirigentes de las poblaciones, expresaron su agradecimiento a la Intendencia de la provincia, su especial preocupación por resolver los problemas de Renca que se venían arrastrando desde hace varios años. El presidente de la población Viña del Mar, José de la Cruz Pino Pardo, expresó el Intendente, que el organismo que presidia había acordado darle públicamente los agradecimientos por el alumbrado de su sector, cuya instalación se estaba terminando.

VISITA A LA NACION
Al término de la entrevista, la delegación expresó a LA NACION que estaba profundamente agradecida del interés que tenía el Intendente Saavedra para sacar de su posición a las poblaciones de Renca, lo cual lo había demostrado con hechos, que ya los vecinos podían apreciar, como la instalación del alumbrado de la población Viña del Mar.

invertirán Eo 600.000 en obras de agua potable en pueblos de Chiloé

VALPARAISO, DALCAHUE, CHAITEN, PALENA Y FUTALEUFU SON LAS LOCALIDADES QUE SE TRABAJARÁN CON ESTE PLAN.— PROXIMAMENTE SE INICIARÁN LOS TRABAJOS

VALPARAISO.— Los pueblos de Quellón y Dalcahue, en la zona de Chiloé, tendrán agua potable en breve plazo. Las obras serán aproximadamente de Eo 300 y ya se han iniciado las propuestas para los trabajos. Los proyectos son los primeros de un plan de dotación de agua potable en la provincia de Chiloé, que se ejecutará en el marco del programa de Obras Sanitarias, Enrique Muñozaga. En

esta lista figuran también Chaitén, Palena y Futaleufu. Todas estas obras se iniciarán este año, agregó el ingeniero. En total se invertirán alrededor de Eo 600. En el programa figuran también la ampliación de otros servicios existentes. En los sistemas de alcantarillado se ha adoptado una dotación media diaria de 200 litros por habitante.

Este pueblo sólo tiene una comunicación con el resto del país por la vía marítima, constituyendo puerto de emergencia para el comercio exterior.

Carretera Panamericana de la cual es su terminal sur. Los trabajos de esta ruta, que se extiende por todo el territorio nacional, desde Arica, se encuentran en sus últimos días.

SE PREPARA ENTREGA DEL CASINO AL NUEVO CONCESIONARIO: VIÑA DEL MAR

VALPARAISO.— La Municipalidad de Viña del Mar el antiguo concesionario del Casino, Escudero y Compañía, la firma de Nicolás Franchel, que obtuvo la nueva concesión, se están preparando para hacer la entrega y recepción de ese establecimiento tan pronto estén terminados los trámites que aún faltan. Ayer se informó que la firma Escudero y Cia. y la Municipalidad tienen listos los inventarios de todas las salas y dependencias del Casino, los que serán revisados por el nuevo concesionario cuando se haga cargo del establecimiento.

Por otra parte Nicolás Franchel, ha dado a conocer a la Municipalidad las diversas mejoras que introducirá en el edificio del Casino, especialmente para el recinto del grill, los que serán supervisados por la Dirección de Obras Municipales. También Nicolás Franchel ha iniciado las gestiones para la formación de una Sociedad que tendrá a su cargo la explotación del Casino, de acuerdo con las bases de la concesión. La Municipalidad conocerá todos los antecedentes de la entrega y de los propositos del nuevo concesionario en una sesión que efectuará a las 19 horas de hoy.

VALLE CELEBRA HOY EL 134º ANIVERSARIO DE SU FUNDACION

OVALLE.— Con diversos actos, esta ciudad celebra el 134º aniversario de su fundación, la cual fue fundada el 21 de abril de 1831. En la actualidad es una progresista ciudad enclavada en una región agrícola-minera de gran importancia. Dentro de dos años se espera con la terminación del tranque Paloma, que refuerza al Corral y Recoleta, que sea un vergel, pues se regarán más de veinte mil hectáreas. Ovale puede enorgullecerse de ser una tierra de grandes pioneros de la minería y de poetas. Entre ellos se cuentan a un lugar preeminente, Oscar Lanas, autor entre otros libros, de "La Emoción del Corral", cuyo producto total fue cedido a la Cruz Roja de Ovale. Como una primicia, reproducimos a continuación uno de los poemas de su libro:

EL ULTIMO ADIOS
¡Jubiloso que te he, que me habéis saludado y en bandadas escoltan el curcero del tren... ¡Caminos de mi tierra, rutas de mi pasado, senderos olvidados que galopan al lado como perros leales, cuando apenas me ven... Me dan su bienvenida los potreros regados, el cielo, que parece lo lavaron recién; me saludan los árboles con un suave valvén y este olor el terruño que aspiró con agrado es Ovale que ahora me saluda también! Vengo a verme a mí mismo y todo está cambiado, y aunque ahora regreso, va cansosa la sien, buscaré el cementerio vivo de mi pasado! ¡Solito!... Somo Bafo... Barraza... Tulahuén... Me acercaré a la orilla de mi río turbado para hablar, como amigos que hace años, no se ven, y después, en silencio, con sollozo abagado le diré adiós a todo, como desde un andén... Viento de tempestad empujó mi partida, aventó mis veleeros, dispersó lo mejor, y al buscar el abrigo de mi tierra, quedé presiento que la noche se cierra en derredor. Me aguardará en la plaza mi banca preferida, bajo el alero grato de un leonardito en flor... ¡Me acercaré a la casa, donde nació la vida con este privilegio de expresar el amor y el escomarme al patio donde jugué en la infancia, recordando a mi madre... cuando me halló afanado, saboreando esta tierra, como una golosina, allá, una eris mañana, perdida en la distancia... Yo me fui de esta tierra, pero no la he olvidado; por más que yo me aleje, va conmigo y cernina, si la fuerza telúrica, siempre al final domina, no es posible que olvide su terruño adorado aquí, que hasta en su sangre lleva "terra ovalina" OSCAR LANAS.

ESPECTACULOS DE HOY EN VALPARAISO

AVENIDA— Los lanceros negros y Cualquiera puede ganar.
BRASILLA— Paris, tú y yo.
COLON— Marche o muerte.
CONDELL— La inconquistable Molly Brown y Primos queridos.
IMPERIO— Deseo bajo los olmos y Si mi alcoba hablase.
METRO— Cuatro confesiones.
PACIFICO— Revólver sangriento y El mundo de los vampiros.
REAL— Rica, bonita y casadera.
VELARDE— El tesoro del lago de plata.
EN VIÑA DEL MAR
OLIMPO— Acusado de homicidio.
ORIENTE— Las cinco monedas y El profesor chileno.
REX— Los rifles de Batallas.
RIALTO— Tengo el derecho de matar y Los lanceros negros.

DIRECCION DE PAVIMENTACION MUNICIPALIDAD DE SANTIAGO

El jueves 22 de abril de 1965, ante el señor Tesorero Municipal de Santiago, a las 10 horas, en la Sección Materiales de la Dirección de Pavimentación de Santiago, Presidente Errázuriz 3180, se llevará a efecto la SUBASTA PUBLICA DE: 60.000 SACOS CEMENTEROS VACIOS. Las bases están a disposición de los interesados, en la Oficina de Partes de la Dirección de Pavimentación de Santiago, Valentín Letelier N.º 13. Tesorero Municipal de Santiago

PATENTES DE ALCOHOLES

PATENTES PROFESIONALES, INDUSTRIALES Y COMERCIALES

REAJUSTE DEL 38,4% DISPUESTO POR LA LEY N° 15575 PRIMER SEMESTRE DE 1965

Se pone en conocimiento de los contribuyentes de la comuna de Santiago, afectos al pago de PATENTES DE ALCOHOLES, PROFESIONALES, INDUSTRIALES Y COMERCIALES que, de conformidad a lo dispuesto en la letra s) del artículo 87 de la **Ley N° 15.575, de 15 de mayo de 1964**, los tributos indicados deben reajustarse anualmente en un porcentaje igual al alza del costo de la vida, determinado para el año anterior por el Servicio Nacional de Estadística y Censos.

Para el presente año, el porcentaje de reajuste que corresponde aplicar, a partir del 1º de enero, es del 38,4%.

Con tal efecto, la Tesorería Municipal ha confeccionado los boletines complementarios por el **PRIMER SEMESTRE DE 1965**, que los contribuyentes deberán cancelar dentro de los próximos 30 días, plazo que vence el **20 de mayo** del año en curso.

MANUEL FERNANDEZ DIAZ
Alcalde de Santiago



MUNICIPALIDAD DE SANTIAGO

SIN SORPRESAS CAMINO LA TERCERA FECHA DEL ASCENSO

POCO CONVINCENTE LA FAENA DE FERROBADMINTON Y VALIOSO TRIUNFO DE COLCHAGUA EN CHILLAN

Sin novedades mayores se cumplió la tercera fecha de la primera rueda del Campeonato de Ascenso, en su versión 1955. Sorpresas realmente de bulto no hubo, salvo tal vez dos, cuyos resultados no eran precisamente los calculados. Así deben considerarse los empates que consiguieron Luis Cruz de Curicó ante Ferrobádminton; y San Bernardo en su cotejo con Ovalle, jugado en la cancha nortina.

En ambos casos, existía la impresión que tanto Ferro como Ovalle tenían mayor chance y debían por lo mismo ser los ganadores. Sin embargo, las cosas en el campo fueron distintas a lo presuñado y así como el elenco nortino dominó bastante, no pudo quebrar la resistencia de San Bernardo, tampoco, el cuadro aurinegro convenció en su labor y apenas consiguió igualar cuando el match ya terminaba y con la ayuda bastante importante del árbitro Zarkadis. Esta actuación de Ferro, abre un parentésis de duda, en cuanto a sus posibilidades futuras y ya muchos piensan que su pretensión de ganar el torneo, no es tan clara y que para lograrlo tendrá que mejorar bastante.

Desde otros ángulos resultaron valiosos los cometidos de Ibañeta, que jugando con diez hombres algo más de 60 minutos, se trajo un punto de Los Andes, donde igualó con Trasluz, y de Colchagua, que

ofrecer sorpresas y estar sujeto a muchas contingencias, no consideradas, pero ello, no desfigura totalmente la impresión ya anotada en cuanto a las posibilidades evidentemente claras que tiene Huachipato, sobre quien deben ponerse los ojos de los otros que se sientan con chance, que es el caso probable de Ovalle, Lister Rossel, Colchagua, Ferrobádminton, y algún otro que todavía no muestra lo que es capaz.

Caleuche eligió directiva 1955

El Club Deportivo Caleuche que agrupa en sus filas a ex cadetes y oficiales de la Armada, designó, en una reunión general, efectuada el miércoles 14 de abril, su nueva mesa directiva para el año en curso. Esta quedó integrada como sigue: Presidente, Sergio Moder Jorquera; vicepresidente, Marcelo Malbec Castro; secretario, Alejandro López Alvarado; tesorero, Mario Germán Concha; directores: Gabriel Bizard Cuellar, Humberto Gallini Ramírez, y Sergio Ruiz López.



REYNALDO MONTILLA.— Joven valor del básquetbol de Panamá que este año actuará por Universidad Técnica en el Torneo Metropolitano. Junto a Montilla, Carlos Merón, juvenil de Panamá, que defenderá a Pedagógico del Torneo de la "U".

CESTEANDO

Santiago está convertido en una plaza cestera de atracción. La incorporación en las diferentes competencias de jugadores extranjeros ha levantado el entusiasmo por este deporte, al comprobarse en la cancha, el valioso aporte que significa la actuación de capacitados cracks, seleccionados de su país. Nos referimos en especial a los jugadores panameños incorporados al plantel de Universidad Técnica Reynaldo Montilla y Luis Ernesto Célis, que tan buena impresión dejaron en su debut el domingo pasado.

Montilla estuvo ayer en nuestra redacción. Teníamos interés en conversar con ambos jugadores. Por una entrevista repentina Célis no lo pudo hacer. Montilla nos visitó acompañado por otro jugador panameño, Carlos Luis Merón que actuará por Pedagógico del Torneo de la "U". es decir sacando cuentas y ya en plena conversación llegamos a anotar que son ocho jugadores panameños los que hay en Chile, Ocaña, Osorio, Montilla, Mc. Intosh, Célis, Merón, Bermúdez y Ellis, un gigante que mide cerca de dos metros, que jugará por Normal. En básquetbol, los panameños, como en el fútbol los paraguayos, han invadido la plaza.

Pese al poco tiempo que lleva Montilla en Chile, ya ha visto jugar a la mayoría de nuestros equipos de Honor. Se ha formado una idea y tiene entonces una impresión. "Técnicamente el jugador chileno posee mayores fundamentos que nosotros los panameños, pero el juego se hace en forma mucho más lenta, lo que provoca un básquetbol agresivo, de lucha constante, porque el ritmo así lo permite. En Panamá por ejemplo todos juegan en todos los puestos a gran velocidad, no se da tiempo para forcejear un balón en mitad de cancha y bajo el tablero el pivote que logre un rebote sale disparado en busca del aro rival. Acá no, se para, mira e inicia una jugada. Todo se hace en forma sistemática sin dejar mucho a la improvisación e ingenio de cada jugador."

"Lo que también hemos podido comprobar, señala Merón, que es bajito, pero muy desperto, es la mejor organización que hay en Chile para los campeonatos. Hay mayor seriedad y orientación."

Merón es seleccionado juvenil de Panamá y viene a Chile a estudiar Pedagogía en Castellano en la "U". Es un hincha de sus compatriotas y habla con entusiasmo sobre las condiciones de cada uno de estos panameños que han transformado a Santiago en una ciudad llena de rostros morenos.— ARRAP

Sergio Vera sería suspendido por el Comité de Arbitros

Extraoficialmente se ha sabido que Sergio Vera, árbitro de pésima actuación en el match que Audax Italiano le ganó a U. Española, sería separado del plantel de honor —temporalmente— por el Comité de Arbitros. Hubo miembros de dicho Comité que observaron en el Estadio Santa Laura la labor cumplida por el citado juez y expresaron su malestar por algunos errores de grueso calibre cometidos por él. De tal modo que no será de extrañar que Sergio Vera no sea nominado para el sorteo de los árbitros para los encuentros de la próxima fecha de Campeonato Profesional de Fútbol.

Monterrey celebró su 5º aniversario

El Deportivo Monterrey de la Población José María Caro celebró recientemente su 5º aniversario con brillantes actos deportivos y culturales, el cual culminó con un almuerzo al que asistieron la casi totalidad de sus socios.

En una reunión posterior se designó la nueva mesa directiva que de inmediato acordó nombrar a "LA NACION" su órgano informativo oficial. La directiva 1955 quedó integrada de la siguiente manera: Presidente, Juan Muñoz; vicepresidente, Alejandro Cancino; secretario, José Villagra; prosecretario, Juan Varas; tesorero, Luis Ayala; prosecretario, Jorge Grimberg; directores, José Osses, Cornelio Catalán, Nicandro Orellana, Jorge D'Andrea y Héctor Orellana.

Sus 28 años de vida celebra hoy Atenas

La prestigiosa institución deportiva Atenas, de una larga trayectoria al servicio de los aficionados del barrio Sur Oriente de Matucana celebra hoy sus 28 años de vida. Este nuevo aniversario la sorprende en pleno afán de progreso, ya que son varios los proyectos en favor del engrandecimiento del club, que se han concretado, quedando entre los de solución próxima, la construcción de un estadio de propiedad del Atenas. Esta noche, para dar comienzo a la celebración de los 28 años de vida, se realizará en la sede social, a las 20.30 horas, un coctel, al que asistirán los socios, familiares y, en forma muy especial, distinguidas autoridades del deporte, como asimismo personas de prensa y radio de la capital.

Tabla de marcas mínimas Sudamericano de Río

se realiza Torneo de Selección.— Difícil se espera a aspirantes a integrar el equipo chileno

100 metros planos, damas; Salto largo, varones; 1.500 metros planos; Salto alto, damas; 400 metros planos, varones; 800 metros planos, damas; 10.000 metros planos; Relevos 4 x 100 metros, damas; Relevos 4 x 100 metros, varones;

80 metros planos, varones; Jabalina, varones; Relevos 4 x 400 metros.

MARCAS MÍNIMAS EXIGIDAS POR FEDACHI
La siguiente, es la tabla de marcas y registros mínimos que la Federación acordó para ir a Río de Janeiro:

VARONES. — 100 metros planos, 10"4; 200 metros planos, 21"3; 400 metros planos, 48"8; 800 metros planos, 1'33; 1.500 metros planos, 3'55; 5.000 metros planos, 15'; 10.000 metros planos, 31'30; 150 metros vallas, 14"9; 400 metros vallas, 53"8; Salto alto, 1m. 96 cm.; Salto largo, 7 m. 15 cm.; Salto triple, 14 m. 40 cm.; Giro, 4 m.; Lanzamiento Bala, 15 m.; Lanzamiento disco, 47 m. 50 cm.; Lanzamiento jabalina, 65 m.; Lanzamiento martillo, 53 m. 50 cm.

DAMAS. — 100 metros planos, 12"3; 200 metros planos, 25"1; 800 metros planos, 11"8; Salto alto, 1 m. 55; Salto largo, 5 m. 60; Bala, 12 m. 60 cm. Disco, 45 m.; Jabalina, 40 m. El Jurado que controlará estas pruebas será el mismo del CAMPEONATO NACIONAL.

El valor de las entradas será de E° 1., adultos y 0.50 niños entrada general; los niños menores de 11 años entrarán gratis.

En todas las pruebas podrán participar los 6 primeros clasificados en el Campeonato Nacional.

SESIONA CONSEJO SUPERIOR
Para esta tarde, a las 19 horas, se encuentra citado el Consejo Superior de la FEDACHI, para tratar las siguientes importantes materias:

- 1.—Acta.
- 2.—Poderes de Delegados.
- 3.—Cuenta.
- 4.—Campeonato Sudamericano de Río de Janeiro, y
- 5.—Asuntos varios.

Indicatura General de Quiebras de Jaime Domínguez y Cía.

Se ofrece en venta a la mejor oferta, los bienes cuya lista detallada se entrega a los interesados en la Sindicatura de Quiebras de Santiago, Ahumada 236, Of. 907, Sec. Asesoría Comercial, de 4 a 7 P.M.— HAY: Camión Ford 1956, con tambor de 3.000 litros; motores eléctricos; soldadoras eléctricas; cercha vibradora de concreto; tambores de 200 litros usados; cañerías de hierro fundido; fierro ángulos; torre elevadora de concreto desarmada y sus capachos; tubos recaltit diferentes; motor compresora grande desarmado y varias especies, todo en el estado en que se encuentran. Las especies se encuentran en el lado oriente del Túnel Lo Prado —camino a Pudahuel—. Camión y soldadora en el Campamento Poniente Túnel Lo Prado, altura kilómetro 65 camino a Valparaíso, frente a Cía. de Teléfonos, y se puede visitar de 9 a 17 horas los días 20, 21, 22 y 23 de abril en ambos campamentos.— OFERTAS: En sobre cerrado, a nombre de Síndico Quiebras de Santiago, y se reciben hasta el 26 de abril, a las 18 horas, abriéndose ante interesados a las 19 y 1/2 horas mismo día.— PAGO: Al contado, más impuesto del 6%. El Síndico se reserva el derecho de rechazar todas las propuestas si no las estimare convenientes. Los interesados deben acompañar boleta, o dinero efectivo, por E° 50,00, al momento de presentar la propuesta, valor que se perderá si dentro del quinto día de adjudicada la propuesta no completa el saldo.

SOLICITA PROPOSTA PRIVADA

PARA LA ADQUISICION DE LOS MATERIALES DE IMPORTACION QUE SE SEÑALAN A CONTINUACION, PARA ENTREGA EN DOCE PARCIALIDADES MENSUALES:

- 10 Kilos de tinta negra Rotativa de alta velocidad
- 10 Kilos de tinta Cyan W. 2190 Arroweard
- 10 Kilos de tinta Yellow W. 8106 Arroweard
- 10 Cartones de Estereotipia Nutex -x-100
- 10 Planchas de zinc para Fotograbado, 1.00x0.50 x 1.5 m/m pulidas y con Bakota
- 10 Planchas de zinc para Fotograbado, 2.00x1.00 x 1.5 m/m pulidas y con Bakota
- 10 Rollos de película Ortho Strip-Film de 6 x 150 base papel
- 10 Rollos de película Ortho Strip-Film de 9.5 x 150 base papel
- 10 Rollos de película Ortho Strip-Film de 13 x 150 base papel
- 10 Rollos de película Ortho Strip-Film de 19 x 100 base papel
- 10 Paños goma cama de 1.32 x 0.90 x 78 para Rotativa "HOE" y "GOSS"
- 10 Paños filtro de 1.32 x 0.90 x 78 para Rotativa "HOE" y "GOSS"
- 10 Paños Fielino para matricular en calandria de cilindro 0.60 x 0.50 x 1/4"
- 10 Tubos de traspaso Máquina Chemco F-42 T-6 Modelo 3 000
- 10 Libras de Etching-Powder (Polvos Rojos) para Fotograbado
- 10 Rollos de papel Headliner
- 10 Rollos de Film Headliner
- 10 Rollos Scotch para clisé (Cellux) Felmuhle AG. Rorschach de 45 cms. de ancho
- 10 Pinceles Alemanes Pelo de Maria Primera Serie 75/509
- 10 Kilos de alumbre de Cromo
- 10 Kilos Estín de Judea
- 10 Kilos Bromato de Amonio
- 10 Kilos Bromuro de Potasio
- 10 Kilos Carbonato de Sodio
- 10 Kilos Goma D'amar
- 10 Kilos Hiposulfito de Sodio
- 10 Kilos de Hidroquinona
- 10 Kilos Potasa Cáustica en lentejas
- 10 Kilos Sulfito de Sodio Fotográfico
- 10 Kilos Sal de Strecker
- 10 Kilos Violeta al metilo

Las propuestas deberán ser presentadas en sobre cerrado antes de las 12 horas del día 27 del presente, en la oficina del Presidente de la Empresa, Agustinas 1269, tercer piso, oportunidad en que serán abiertas. Toda la tramitación bancaria deberá ser efectuada por los proponentes que resulten favorecidos con las propuestas. La Empresa se reserva el derecho de rechazar todas las propuestas.

PERIODISTICA "LA NACION" S. A.

HARINA FLOR REBAJA DE PRECIOS

En colaboración con los propósitos del Supremo Gobierno, nuestra firma pone en conocimiento del público en general, que ha acordado rebajar los precios de la harina en E° 0,75 por quintal español,

quedando desde hoy a E° 18,27 el qq. (en lugar de E° 19,02 que es el precio oficial vigente).

Esta medida ha sido posible gracias a la alta producción alcanzada en estos últimos meses en nuestras dos plantas molineras, y esperamos con lo expuesto, haber dado un paso más hacia el progreso de su actividad, en beneficio de los consumidores.

Molino "La Estampa" S. A. — F. Vivaceta 1053
Molino "Balmaceda" — Av. P. Balmaceda 1726

SANTIAGO, 21 de Abril de 1965.

¡HAGALO UD. MISMA!

Se colocan en un mo-men-to!



AZULEJOS IMPLATEX

EN PLANCHAS DE 1.42 x 0,76 METROS, CON 78 UNIDADES

- SE LIMPIAN FACILMENTE
- NO SE QUIEBRAN NI CUARTEAN
- CUALQUIERA PERSONA PUEDE COLOCARLOS
- TOPOS LOS COLORES DESEABLES
- ECONOMIZAN MANO DE OBRA Y MATERIALES

COMPLETE SU EQUIPO SANITARIO

- Precioso y confortable baño para su bebé
- Cubeta plástica para lavadero, muy práctica como lavacopas

IMPLATEX

AVDA. ZAÑARTU 1673 - FONES 252077-461496

SPORTS

SPORTS

Domingo 25 de abril de 1965

Domingo 25 de abril de 1965

NOTA: LOS CABALLOS MARCADOS CON UN ASTERISCO, TUVIERON CONTRATIEMPOS EN SU ULTIMA ACTUACION

NOTA: LOS CABALLOS MARCADOS CON UN ASTERISCO, TUVIERON CONTRATIEMPOS EN SU ULTIMA ACTUACION

PRIMERA CARRERA - 1.500 metros - 12ª serie - A las 7.45 horas.

Table with columns for horse number, name, jockey, and trainer. Includes entries like 1 Bisonte, 2 Mostacera, 3 Tropez, etc.

PRIMERA CARRERA - 1.100 metros - A las 12.05 horas - Serie "A" - Condicional - Para potrancas en su ultima actuacion

Table with columns for horse number, name, jockey, and trainer. Includes entries like 1 Anarchias, 2 Aristide, 3 Complotada, etc.

SEGUNDA CARRERA - 1.200 metros - 12ª serie - A las 8.10 horas.

Table with columns for horse number, name, jockey, and trainer. Includes entries like 1 Planee, 2 M. Vanna, 3 Virtuosos, etc.

SEGUNDA CARRERA - 1.100 metros - A las 12.30 horas - Serie "B" - Condicional - Para potrancas de 2 años no reproductoras

Table with columns for horse number, name, jockey, and trainer. Includes entries like 1 Corayaca, 2 Eze, 3 Souda, etc.

TERCERA CARRERA - 1.400 metros - Condicional - A las 8.35 horas - (Primera válida para la Apuesta Doble)

Table with columns for horse number, name, jockey, and trainer. Includes entries like 1 Abalardo, 2 Am. Vespeulio, 3 Astronoma, etc.

TERCERA CARRERA - 1.100 metros - A las 12.55 horas - Serie "C" - Condicional - Para potrancas de 2 años no reproductoras

Table with columns for horse number, name, jockey, and trainer. Includes entries like 1 Aldina, 2 Aracana, 3 Canarita, etc.

CUARTA CARRERA - 1.500 metros - A las 9 horas - 11ª Serie.

Table with columns for horse number, name, jockey, and trainer. Includes entries like 1 Chapallita, 2 Galaz, 3 Fafan, etc.

CUARTA CARRERA - 1.100 metros - 7ª serie - Handicap - A las 13.20 horas - (Primera válida de la primera Apuesta Triple)

Table with columns for horse number, name, jockey, and trainer. Includes entries like 1 Bellarda, 2 Ganton, 3 Cantante, etc.

QUINTA CARRERA - 1.500 metros - A las 9.30 horas - 8ª Serie - (Segunda válida para la Apuesta Doble)

Table with columns for horse number, name, jockey, and trainer. Includes entries like 1 Osmun, 2 Semilla, 3 Baurd, etc.

QUINTA CARRERA - 1.600 metros - 1ª serie - Handicap - A las 13.45 horas - (En esta carrera habrá solamente juego a las 13.07 horas)

Table with columns for horse number, name, jockey, and trainer. Includes entries like 1 Karifanec, 2 Flamingo, 3 Borraja, etc.

SEXTA CARRERA - 1.500 metros - A las 10 horas - 1ª Serie

Table with columns for horse number, name, jockey, and trainer. Includes entries like 1 Artillero, 2 Curioso, 3 Afectuoso, etc.

SEXTA CARRERA - 1.100 metros - 6ª serie - Handicap - A las 14.20 horas - (Segunda válida de la primera Apuesta Triple)

Table with columns for horse number, name, jockey, and trainer. Includes entries like 1 Aclarada, 2 New Sun, 3 Pollo de Oro, etc.

SEPTIMA CARRERA - 1.200 metros - 10ª serie - A las 10.30 horas - (Primera válida para la triple "Inicial")

Table with columns for horse number, name, jockey, and trainer. Includes entries like 1 Carro Kann, 2 Don Marcos, 3 Sun Lord, etc.

SEPTIMA CARRERA - A las 14.45 horas - 2.400 metros - Especial - Handicap - (Tercera válida de la primera Apuesta Triple)

Table with columns for horse number, name, jockey, and trainer. Includes entries like 1 Niter, 2 Rucapéquén, 3 Montañita, etc.

CORRALES: 4 con 5 y 9 con 10

OCTAVA CARRERA - 1.200 metros - Clásico - A las 11 horas

Table with columns for horse number, name, jockey, and trainer. Includes entries like 1 Alfaro, 2 Canario, 3 El Pello, etc.

OCTAVA CARRERA - A las 15.10 horas - 2.600 metros - Clásico Reclamatorio - Premio "INTERNACIONAL"

Table with columns for horse number, name, jockey, and trainer. Includes entries like 1 Tatoo, 2 Ull. Guicho, 3 Canario, etc.

NOVENA CARRERA - 1.500 metros - 3ª serie - A las 11.35 horas - (Segunda válida para la Apuesta Triple Inicial)

Table with columns for horse number, name, jockey, and trainer. Includes entries like 1 Tio Pello, 2 Estirón, 3 Birmann, etc.

NOVENA CARRERA - A las 15.50 horas - 1.100 metros - 2ª serie - Handicap - (Primera válida de la segunda Apuesta Triple)

Table with columns for horse number, name, jockey, and trainer. Includes entries like 1 Apollita, 2 Margarina, 3 Margarita, etc.

DECIMA CARRERA - 1.500 metros - 5ª serie - A las 12.10 horas - (Tercera válida para la Apuesta Triple Inicial)

Table with columns for horse number, name, jockey, and trainer. Includes entries like 1 Marfilino, 2 Olanete, 3 Belfaso, etc.

DECIMA CARRERA - A las 16.20 horas - 1.600 metros - 3ª serie - Handicap - (Primera válida de la Apuesta Doble Clásica)

Table with columns for horse number, name, jockey, and trainer. Includes entries like 1 Procela, 2 Tapatío, 3 Galin, etc.

UNDICESIMA CARRERA - 1.500 metros - 6ª serie - A las 12.45 horas - (Primera válida para la Apuesta Triple final)

Table with columns for horse number, name, jockey, and trainer. Includes entries like 1 Picaui, 2 Chevalier, 3 El Canilla, etc.

UNDICESIMA CARRERA - A las 16.50 horas - 1.100 metros - Quinta serie - (Segunda válida de la segunda Apuesta Triple)

Table with columns for horse number, name, jockey, and trainer. Includes entries like 1 Nosca, 2 Cuchilla, 3 Hillo Love, etc.

DUODECIMA CARRERA - 1.500 metros - 10ª serie - a las 13.20 horas

Table with columns for horse number, name, jockey, and trainer. Includes entries like 1 Canio, 2 Vnino Dulce, 3 Eros Amio, etc.

DUODECIMA CARRERA - A las 17.20 horas - 1.100 metros - Cuarta serie - Handicap - (Segunda válida de la doble Clásica)

Table with columns for horse number, name, jockey, and trainer. Includes entries like 1 Almenara, 2 Timbero, 3 Dorsey, etc.

1.300 metros. Ind. 25-39. Premio

Table with columns for horse names, jockeys, and race results.

1.000 metros. Condicional.

Table with columns for horse names, jockeys, and race results.

1.000 metros. Condicional.

Table with columns for horse names, jockeys, and race results.

1.300 metros. Condicional.

Table with columns for horse names, jockeys, and race results.

1.500 metros. (Primera válida para la apuesta Handicap).

Table with columns for horse names, jockeys, and race results.

1.500 metros. (Primera válida para la apuesta Handicap).

Table with columns for horse names, jockeys, and race results.

1.300 metros. (Segunda válida para la apuesta Handicap).

Table with columns for horse names, jockeys, and race results.

1.300 metros. (Segunda válida para la apuesta Triple).

Table with columns for horse names, jockeys, and race results.

1.500 metros. Índice: 40-50. (Tercera válida para la apuesta Triple).

Table with columns for horse names, jockeys, and race results.

HIPODROMO CHILE... (De la Página 16)

Table of race results for Decimotercera Carrera (1.200 metros).

Table of race results for Decimocuarta Carrera (1.200 metros).

CLUB HIPICO... (De la Página 16)

Table of race results for Decimotercera Carrera (1.600 metros).

DIRECCION DE APROVISIONAMIENTO DEL ESTADO

8.000 AISLADORES DE VIDRIO, 2.000 KILOS DE ALAMBRE DE COBRE DE DOS MILIMETROS

Se solicita PROPUESTA PUBLICA N.º 115, por lo arriba indicado...

10 DE MAYO DE 1965, A LAS 10.30 HORAS EL DIRECTOR

MINISTERIO DE OBRAS PUBLICAS

DIRECCION DE OBRAS PUBLICAS

A.-) DIRECCION DE ARQUITECTURA

SERVICIOS PUBLICOS DE QUENAC Y TENAUN Y OTRAS OBRAS

SOLICITANSE PROPUESTAS PUBLICAS para la construcción de edificio servicios publicos...

B.-) DIRECCION DE PAVIMENTACION URBANA

SOLICITANSE PROPUESTAS PUBLICAS para la ejecución de pavimentos asfálticos...

C.-) DIRECCION DE OBRAS SANITARIAS

AGUA POTABLE DE CHIGUAYANTE LLAMASE A PROPUESTAS PUBLICAS

D.-) DIRECCION DE VIALIDAD

LLAMASE A PROPUESTAS PUBLICAS para las Obras de Habilitación de Sondajes Pozos...

HUELGA DE CUIDADORES

Una huelga de cuidadores de los tres hipódromos se iniciará mañana...

Dir. de Aprovechamiento del Estado

MAQUINAS CALCULADORAS

Se solicita PROPUESTA PUBLICA N.º 111 por lo que a continuación se indica...

4 maquinas calculadoras automáticas

Bases y demás antecedentes pueden solicitarse en el Departamento de Adquisiciones...

5 DE MAYO DE 1965, A LAS 10.30 HORAS EL DIRECTOR

IMPORTANTE: La Dirección de Aprovechamiento del Estado no aceptará alzas...

FUERZA AEREA DE CHILE CUARTEL GENERAL DIRECCION DE AERONAUTICA

Propuesta Publica N.º 1-A

Llámase a Propuesta Pública por la adquisición de cables conductores para la instalación de equipos V.O.B. y Radiolarios...

Bases y antecedentes se entregarán los días 25 y 27 de abril de 1965...

Las Propuestas se abrirán en la oficina del señor Director, el día 4 de mayo de 1965...



NOEMI gana por fuera a Magdalena, siendo 3.º Moduño. Este resultado corresponde a la 5.ª serie de los handicaps de 1.200. A la ganadora la condujo Manuel Díaz, un jinete que tiene mucha experiencia.



1851 FERROCARRILES DEL ESTADO

PROPUESTAS PUBLICAS

DEPARTAMENTO MATERIALES Y ALMACENES

Table with columns for material type, quantity, and date.

Bases y antecedentes en el mismo Departamento de Materiales (Estación Alameda), todos los días hábiles de 9 a 12 horas.

DEPARTAMENTO TRACCION Y MAESTRANZAS

LUNES 26 DE ABRIL, A LAS 15.30 HORAS Suministro de: 5 FURGONES DE 500 KG. 2 CAMIONETAS PICK-UP DE 500 KG.

Bases y especificaciones en la Secretaría de la Sección Diesel del Departamento de Tracción y Maestranzas, Alameda Bernardo O'Higgins 924 - 3er. piso.

DEPARTAMENTO DE LA VIA Y OBRAS

Se solicitan Propuestas Públicas para la ejecución de los trabajos de CONSTRUCCION CORRALES DE TRES MANGAS EN RECINTO ESTACION TALCA...

MIERCOLES 21 DE ABRIL, a las 11.30 HORAS pudiendo participar en éstas los contratistas inscritos en tercera categoría...

El Presupuesto Oficial asciende a la suma de \$ 30.470,40. Bases y antecedentes deben solicitarse en San Fernando y Talca...

Dir. de Aprovechamiento del Estado

PROPOSTA DE GUAGUA

Solicítase PROPUESTA PUBLICA N.º 109, por lo que a continuación se indica...

10 CALZONES-CORPISOS, DOS PIEZAS (PILUCROS).

10 CALZONES DE LANA, PARA GUAGUAS, TIPO CORRIENTE.

10 CALZONES DE GOMA, PARA GUAGUAS. Bases y demás antecedentes pueden solicitarse en el Departamento de Adquisiciones...

5 DE MAYO DE 1965, A LAS 10.30 HORAS EL DIRECTOR

IMPORTANTE: La Dirección de Aprovechamiento del Estado no aceptará alzas de precios superiores a los márgenes sustentados por la política económica del Supremo Gobierno.

BREVES DE TEATRO

El 11 de septiembre pasará a ser oficialmente considerado como Día Nacional del Teatro...

CINCUENTA AÑOS DE ESCENA

CONVERSACION CON RAFAEL FRONTAURA

Rafael Frontaura; 50 años entre bambalinas. Empezó escribiendo en 1915 obras teatrales...

Fue reorganizada la Escuela de Danzas del Conservatorio Nacional

El Conservatorio Nacional de Música de la Universidad de Chile, que dirige el compositor nacional Carlos Botto...



MALUCHA SOLARI

lucha Solari, con 21 años de edad, comenzó a bailar cuando tenía 10 años...

CARNIVAL EN EL HIELO, HOY EN CONCEPCION; EL 28, EN TEMUCO, Y EL 5 EN TALCA



Rutinas juveniles ice-skater "THE FIVE MARION SISTERS", cuyas actuaciones en el Gimnasio del Club Deportivo "Lord Cochrane"...

En la platea del gimnasio te chado del Club Deportivo "Lord Cochrane" de Concepción...

GUIA DEL ESPECTADOR

TEATROS
ANTONIO VARAS, Morandé 25...

LO CASTILLO, Vitacura 2284
(481981) - 15, 18.45 y 22.15

CINELANDIA, Puente 540 (67532)
Rotativo desde las 13 horas...

NILO, Montañas 879 (392078)
Rotativo desde las 10 horas...

NORMANDE, Av. B. O'Higgins
139 (392749) - Rotativo desde las 14 horas...

REVISTAS
COSINIS, San Ignacio 1249 (560587)...

CINES (HORARIO FIJO)
ASTOR, Estado 257 (392121)...

ROTATIVOS
ALAMEDA, Avenida B. O'Higgins
297 (3224) - Rotativo desde las 13 horas...

LIBERTAD, Viacosta 1564 (361627)
Rotativo desde las 13 horas...

SANTIAGO, Merced 829 (32388)
Rotativo desde las 11 horas...



RAFAEL FRONTAURA

El señor Dennis Carey, ex maestro de baile del Ballet de la Opera Alemana de Berlín...

"PAPA GANSO" ENTRA HOY TERCERA SEMANA EN EL

Cary Grant en la más chispeante de las comedias. Leslie Caron es la hermanita...



Leslie Caron le quita el micrófono a Cary Grant en el cuartel general de la Armada que le mandan desfilarse...

INDIO SIOUX RED ARROW-PLUMA ROJA CIRCO Nº 1 DE CHILE

Nuevo Circo "Las Águilas Humanas" 1965

En Copiapó
JUEVES 29, noche debut; VIERNES 30, verum; noche; SABADO 1.º de MAYO...

En Calama
JUEVES 6 de mayo, debut; VIERNES 7, verum; noche; SABADO 8, triples...

En Pedro de Valdivia
MARTES 11 de mayo, única noche.

En María Elena
JUEVES 13 de mayo, única noche.

En Toconilla
SABADO 15 de mayo, debut; VIERNES 16, tres despididas...

En Antofagasta
JUEVES 20 de mayo, debut; VIERNES 21, tres despididas...

En Valparaiso
VIERNES 23, noche debut; SABADO 24, mañana; DOMINGO 25, triples...

BENHUR THE FESTIVAL OF THE RADIO THEATRE C.B. 101 RADIO MAGALLANES

NUEVO CIRCO LAS AGUILAS HUMANAS 1965, VIERNES 23 EN VALLENAR; EN COPIAPO; Y EL 6 EN CALAMA. SUSCRIBASE a LA NACION ESTARA MEJOR INFORMADO PARA VALIOSOS PREMIOS

NOTAS SOCIALES

MATRIMONIO GOMEZ RAMON DOLL SOLER.



LA MUESTRA DE NUESTRA SEÑORA DE LOS ANGELES, EL GOLF, fue bendecido el último, ante una numerosa concurrencia, el matrimonio de la señorita Doll Soler con el señor José Antonio Gómez Ramón, a quienes vemos en el grabado, en el altar, durante la ceremonia.

Recepción ofrecida por la señora María Carolina, hija de don Barros Larrain y de la señora de Luz Nogués de Barros. Padrinos el señor Sergio Bravo y la señora Isabel Mestelán de Barros.

LEONES DE SANTIAGO. — El Club de los Leones de Santiago, presidida por la señora Leonor Coudon, se reunió en el Club de los Leones de Santiago, para celebrar la recepción de la señora Isabel Mestelán de Barros.

RECEPCION. — La señora María Carolina, hija de don Barros Larrain y de la señora de Luz Nogués de Barros, ofreció en su residencia de calle Las Pimpinelas una recepción a un grupo de sus amistades.

SEMANA DEL JAPON. — La Embajada japonesa informa que la Semana del Japon 1965, que se celebra anualmente con motivo del aniversario del nacimiento de Su Majestad el Emperador Hirohito, a fines de abril, se iniciará el próximo viernes, a las 11 horas, con el izamiento de las banderas de Chile y Japon y con la ejecución de los himnos respectivos en el Jardín Japonés del Cerro Santa Lucía.

RECITAL DE GUITARRA Y FOLKLORE INTERNACIONAL. — Debido al éxito obtenido por el destacado guitarrista alemán Siegfried Behrend y su acompañante, la cantante internacional Belina, se efectuará mañana un segundo recital, a las 19.15 horas, en la Sala del Instituto Chileno Alemán de Cultura, calle Esmeralda, en donde se reciben las inscripciones.

COCTEL. — Don Francisco Javier Reyes Cruz ofreció en su residencia un coctel el domingo pasado a un grupo íntimo de sus amistades.

NACIMIENTO. — Ha nacido Constanza, hija del señor José Miguel Fuentes Grez y de la señora Mónica Ramírez de Fuentes.

IN MEMORIAM. — Con motivo de cumplirse hoy el primer aniversario del fallecimiento de la señora Julieta Urzúa Correa de Matus, se oficiará una misa por el eterno descanso de su alma, a las 19.30 horas, en la Parroquia San Felipe de Jesús.

HOY FUNCION PRIVADA PARA EJECUTIVOS Y HOMBRES DE EMPRESA.

Hoy se exhibirán dos films del Instituto Fílmico de la Universidad Católica, especialmente para un grupo de ejecutivos y hombres de empresa.

Amplas películas, filmadas en colores, muestran la belleza de los mares magallánicos y son notables exponentes del nuevo cine chileno. Para su música incidental se elevaron partituras de Corelli, Vivaldi y Bach, interpretadas especialmente por la Orquesta Filarmónica de Chile, dirigida por el maestro Enrique Iniesta. La importancia de estos

MATRIMONIO — Se efectuó privadamente en esta capital el matrimonio de la señorita Gloria Prieto Tovarías con el señor Pablo Conca de la Maggiora.

Hermanidad de los 50 Años cambiará actual directiva

En el Círculo de Oficiales en Retiro se realizará mañana jueves a las 13.20 horas, una sesión almuerzo. En esta oportunidad la "Hermanidad de los 50 años", cambiará su directiva. Durante este almuerzo el actual presidente, Manlio Bustos Quezada, entregará su cargo a Ernesto Muñoz Figueroa, quien estará al frente de esas funciones por espacio de un año.

"La Hermanidad de los 50 años", pide encarecer la adhesión de los socios.

3 FOTOS
ENTREGA INMEDIATA
\$1.50
REVELADOS-AMPLIACIONES
Blanco, Negro y Color
en 6 HORAS
PANAMTUR
AGUSTINAS 943
Y MATUCANA 12

Escorial
El extraordinario éxito alcanzado por el CONJUNTO ANCAHUAL y la nueva presentación del poeta de las cosas simples HECTOR GAGLIARDI ha sido motivo que ESCORIAL presente por una semana más la actuación de estos aplaudidos artistas.
NOCHES DE ESCORIAL
las más distinguidas de la Capital.
Reserve su mesa al Fono 64297

¿Qué es MANPOWER?
Manpower, como organización, es el brazo derecho de altos ejecutivos, en el mundo entero.
Proporciona secretarios, dactilógrafos, taquígrafos; secretarios bilingües, traductores, ayudantes de oficina, inventariadores, etc., para colaborar en trabajos temporales.
Recurre a los Servicios de Manpower.
No importa el tiempo que Ud. disponga, preséntese ahora mismo y quedará inscrito en nuestros registros.
De esta manera podrá Ud., trabajar por horas, días o semanas percibiendo la mejor remuneración.

MANPOWER DE CHILE
PARIS 764 Ofic. 20 Fonos 393294-384563

HOY DIA
Miércoles
DIA DE USAR DOLLY PEN

ANTEOJOS
RODOLFO HAMMERSLEY
AGUSTINAS 1060. EGA. BANDERA
TEL. 88075 - CASILLA 3898

RELOJERIA Gabor
ESTAD048-ES1A0091
PARA TODOS LOS GUSTOS
MODELOS
PIE E° 20
DIA EN MESES

COOPEPART
INVITACION
La Administración de Coopempart se complace en invitar a sus socios al Desfile de Modas y Show Artístico, que este año se efectúa como una colaboración a la Operación Techo, pro-dañificados del último sismo.
LA ENTRADA ES LIBRE PARA LOS SOCIOS Y FAMILIARES Y SE SORTEARÁ UN TELEVISOR WESTINGHOUSE, PANTALLA 23", ENTRE LOS COOPERADOS QUE VOLUNTARIAMENTE DONEN EL VALOR EQUIVALENTE A UN SACO DE CEMENTO O UNA PLANCHA DE PIZARRO (E° 4- 1/2 m), CANTIDAD QUE PUEDE CARGARSE EN CUENTA CORRIENTE.
El acto se realizará en el estadio techado de calle Nataniel N° 167, hoy miércoles 21 de abril, de 18.30 a 21 horas.

40%
60%
...y el 40% restante se lo anticipa **A.A.P. LIBERTAD**
LA CAJA DE EMPLEADOS PARTICULARES presta a sus imponentes con 5 años mínimo de antigüedad, el 60% del Ahorro Previo que se necesita para adquirir, construir, ampliar o terminar una vivienda económica. La Asociación de Ahorro y Préstamo LIBERTAD anticipa a estos imponentes el 40% restante
AHORA TIENE USTED EN SU MANO EL 100% DE LO QUE NECESITA PARA SU CASA PROPIA
Informese hoy mismo en: **Libertad**
AGUSTINAS 1161 LOCAL 4 FONO 81373

BECAS



Los padres y apoderados de Alumnos de la Enseñanza Secundaria, Normal y Profesional y Técnica (Fiscal o Particular Gratuita) deben seguir las siguientes instrucciones para optar a las Becas que otorgará la Junta Nacional de Auxilio Escolar y Becas:

- 1º Retirar las solicitudes definitivas en el Establecimiento en que esté matriculado su pupilo y en los lugares que indiquen las Intendencias.
- 2º Presentarlas al Jefe del Establecimiento respectivo hasta el 8 de Mayo.
- 3º Acompañar a la solicitud, los siguientes documentos:
 - a) Certificado de Nacimiento del postulante
 - b) Certificado de Estudios del último año aprobado con las notas obtenidas en cada asignatura.
 - c) Certificado de defunción del padre del postulante cuando corresponda
 - d) Certificado de matrícula vigente del establecimiento de Enseñanza Fiscal o particular gratuita
 - e) Certificado que acredite la renta mensual del padre o jefe del grupo familiar (incluido en la solicitud)
 - f) Si tiene más de 15 años, un Informe del Orientador o Profesor Jefe, visado por el Jefe del Establecimiento en que esté cursando sus estudios, acerca de sus aptitudes (incluido en la solicitud)

JUNTA NACIONAL DE AUXILIO ESCOLAR Y BECAS.

BANCO DE CHILE MERCADO LIBRE BANCARIO Compravendor Dólar... E° 2,975 E° 2,985 Libro... 8,3538 8,3819 Dólar a futuro... 3,195 3,205

Informaciones Comerciales Proporcionadas por Swett y Eyzaguirre, Corredores de la Bolsa

MERCADO BURSATIL Con un volumen de bastante interés se realizaron en el día de ayer las operaciones bursátiles. Los precios, bastante irregulares, tuvieron un leve repunte al finalizar la sesión...

PRECIOS AL CIERRE

CIERRE OFICIAL A LAS 13 HORAS. (Cotizaciones en centésimos de E°, según Ley 13.365.) BONOS: E° NOMINALES Deuda Interna 7-1, 84% c. Garantía F. 7-1, 84% c. etc.

E por tonelada - Precio del cobre en Londres - Toneladas largas PRIMERA RUEDA DISPONIBLE... SEGUNDA RUEDA... E 527.10.0 Comp. 532.10.0 Vend. etc.

Cotizaciones de Acciones OPERACIONES DEL 20 DE ABRIL DE 1965, DE 12 A 13 HORAS

400 Pap. y Cartones, 120 1.900 Pap. y Cartones, 120 Od. 2.500 Bco. Chile, 302 1.000 Pap. y Cartones, 120 Od. 248 Bco. Chile, 301 1.000 Pap. y Cartones, 121 50 Bco. Chile, 301 Od. 1.000 Pap. y Cartones, 124 92 Bco. Chile, 301 1.000 Pap. y Cartones, 124 80 Bco. Chile, 302 1.427 Pizarraño, 140 100 Bco. Chile, 305 1.100 Pizarraño, 144 100 Bco. Chile, 307 4.422 Pizarraño, 144 Od. 200 Bco. Chile, 310 847 Tabacos X.D., 180 200 Bco. Edwards, 33 1.131 Tattersall, 75 3.540 Bco. Edwards, 34 7.800 Vapores, 112 Od. 200 Bco. Ororno, 212 1.330 Vapores, 112 10.000 Bco. Ororno, 212 Od. 125 Vapores, 112 Od. 18.000 Bco. Sud Am. 30 230 Vapores, 112 8.000 Disputada, 73 Od. 2.000 Vapores, 113 9.000 Tamaya, 4 112 300 CAP, 210 10.000 Copopilla, 270 Od. 1.200 CAP, 211 1.500 T. del Fuego, 83 3.200 CAP, 215 1.900 T. del Fuego, 84 10 CAP, 213 3.800 T. del Fuego, 85 3.900 CAP, 215 2.500 T. del Fuego, 84 800 Teléfonos, 265 3.200 T. del Fuego, 83 4.000 Eléctrica, 265 3.100 T. del Fuego, 82 200 Madeco, 52 1/2 3.000 T. del Fuego, 81 3.800 Madeco, 52 2.800 T. del Fuego, 82 800 Madeco, 52 1.200 Lautaro "A", 3.800 2.957 Medema, 26 1/2 200 Lautaro "A", 3.800 1.000 Segs. Ch. Consolidada, 29 1.000 Lautaro "C", 370 Od. 3.000 Caupehuan, 15 1.420 Yarur, 265 1.000 Cervecerías, 70 2.700 Cervecerías, 71 1.000 Club Hípico, 460.000 1.000 Coia, 500 4.000 Cie. Ind., 44 3.000 Copec, 34 10.200 Copec, 34 99 Copec, 34 Od. 7.301 Copec, 34 52.000 Eléc. Ind., 9 3/4 700 Gas de Sigo, 26 761 Gas de Sigo, 25 1/2 12.423 Ind. Varias, 8 5.700 Insa, 285 5.200 La Rural, 23 1.900 Loza de Benco Od., 32 1/2 1.061 Loza de Benco Od., 32 1/2 7.054 Loza de Benco Od., 32 1/2 500 Melón, 198 300 Melón, 197 1.000 Melón, 197 Od. 6.500 Melón, 197 5.200 Melón, 198 2.600 Melón, 200 1.000 Melón, 199 13.120 Yarur, 30 800 Pap. y Cartones, 122 2.000 Pap. y Cartones, 121 2.000 Pap. y Cartones, 121 Od. 14 Pap. y Cartones, 120 1.000 Pap. y Cartones, 121

PALABRAS CRUZADAS

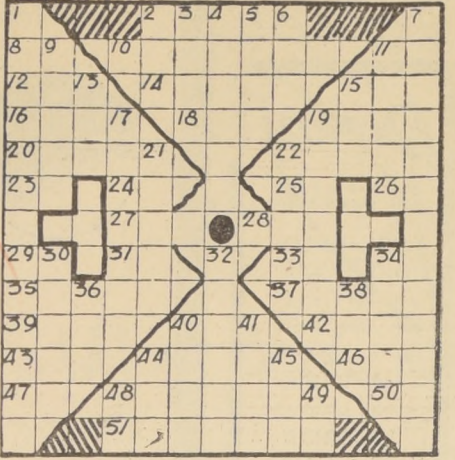

- HORIZONTALES: 2.-Exacto. 8.-Nota Bene. 10.-Derecho perteneciente al rey o al soberano. 11.-Contracción de prep. y conj. 12.-Lo contrario de noche. 14.-Cetáceo de los del Norte. 15.-Ameo, planta umbelífera. 16.-Río de Alemania, que desemboca en el Mar del Norte. 18.-Río de Suiza, que desagua en el Rin. 19.-Número romano: 1504. 20.-Ciudad fortificada. 22.-Pequeño mamífero carnívoro de América, de la familia de los ursídeos. 23.-Interjección. 24.-Mitol: sirio, que pronuncia los oráculos en voz baja. 25.-Artículo masculino singular determ. 26.-Diptongo. 27.-Licor alcohólico que se saca de la melaza. 28.-Nombre de mujer. 29.-Haz don. 31.-Forma que toma el prefijo o al soberano. 33.-Terminación de infinitivo. 34.-Interjección. 35.-Verano. 37.-Desafiar a duelo o batalla. 39.-Partícula insep. que se usa como prefijo con el signif. de reciente o nuevo. 40.-Agua del mar o de los ríos agitada violentamente por el viento. 43.-Perro. 44.-Instrumento que sirve para abrir surcos en la tierra. 46.-Arg.: interjección. 47.-Prefijo privat. que indica supresión o negación. 48.-Semejante, paño. 50.-Pron. pers. de segunda persona y número, pl., en ambos géneros. 51.-Usurpador del poder soberano, pl.

VERTICALES:

- 1.-Estado de una persona o cosa independiente. 2.-Gallo, pez. 3.-C. de la India. 4.-Juego de naipes. 5.-Alero del tejado. 6.-Lirio. 7.-Aliviarse, Amér. 8.-Jugada de billar. 9.-Lienzo fino que el sacerdote se pone debajo del alba para celebrar los oficios divinos. 13.-Samuel primer rey cristiano de Hungría. 15.-Nombre de mujer. 17.-Conturbás. 19.-Pertenciente a la muela, pl. 21.-Acto y efecto de abonar o abonarse. 22.-Dejar, abandonar. 30.-Adornar, componer. 31.-Modelo, tipo. 34.-Espacio de tierra labrantia. 36.-Tono. 38.-Se usa en el juego de golf. 40.-Rezar. 41.-Primer hombre, según la Biblia. 44.-Isla del Archipiélago de las Nuevas Hébridas, Ocean. 45.-Composición poética del género lírico. 48.-Quim.: símbolo del astato. 49.-Primitiva moneda romana de bronce.

RESULTADO DEL PUZZLE ANTERIOR



Enseñe a los niños a cruzar las calles; mirar a ambos lados; cruzar, perpendicularmente en las esquinas; observar las luces y solo atravesar con la LUZ VERDE de frente. Coopere a la Campaña de Seguridad del Consejo Nacional de Seguridad.



EL TERCER SALON de Pintores Perodistas se inauguró ayer con asistencia de personalidades del Gobierno, universitarias y docentes, intelectuales, artistas, periodistas y numeroso público. La Exposición se realizó en el Circulo de Periodistas y está dedicada especialmente a rendir homenaje al escritor, periodista y pintor Byron Gigoux James Catorce obras de este artista se muestran en el Salon.

Exposición de oleos de Blanca E. Concha de M...

Todo un acontecimiento constituyó en la mañana de ayer la inauguración de la Exposición de Oleos de Blanca E. Concha de Mujica. En la sala del Banco de Chile, en Huérfanos 972 segundo piso, donde expone esta artista, se dieron cita los más destacados peroneros de nuestras actividades sociales, diplomáticas, artísticas y periodistas especializados en arte. Los asistentes, a los que posteriormente se unió un selecto público, elogiaron la alta calidad de los oleos expuestos y condecoraron a la destacada artista que tiene su estudio en Talca, ciudad que se ha caracterizado por la jerarquía de sus actividades plásticas.

Compañía Manufacturera de Papeles y Cartones S. A. SE PONE EN CONOCIMIENTO DE LOS SEÑORES ACCIONISTAS QUE EL DIRECTORIO DE LA COMPANIA EN CONFORMIDAD A DISPOSICIONES DE LOS ESTATUTOS, HA RESUELTO: Cerrar el Registro de Accionistas desde el 28 de abril al 22 de mayo de 1965, ambas fechas inclusive, para los efectos de repartir un dividendo de E° 0,035 por acción, o a cambio de este, hacer un reparto de acciones liberadas en proporción equivalente, que se comunicará en fecha próxima de acuerdo con autorización de la Superintendencia de Soc. Anónimas.

Sociedad Constructora Establecimientos Hospitalarios S. A. Propuestas Públicas CONSTRUCCION DEL CONSULTORIO PERIFERICO DE SANTA ANSELMA, EN LA CISTERNA. Se solicitan propuestas públicas para construir el Consultorio Periférico de "Santa Anselma" en la comuna de La Cisterna.

CAJA DE CREDITO POPULAR OFICINA MATRIZ - SAN PABLO N.º 1130 MAÑANA, DE 9 HORAS ADELANTE, GRAN REMATE DE OBJETOS VARIOS PRESTAMOS CONCEDIDOS EN AGOSTO DE 1964 CON VENCIMIENTO EN FEBRERO DE 1965

DIRECCION GENERAL DEL CREDITO PRENDARIO Y DEL MARTILLO Se comunica a los interesados que, según publicación hecha en el Diario Oficial de fecha 15 del presente, se encuentra abierto hasta el día 27 el CONCURSO DE ANTECEDENTES Y OPOSICION, PARA OCUPAR EL CARGO DE INSPECTOR DE OBRAS de 5a Categoría de la Planta Administrativa de la Dirección General del Crédito Prendario y de Martillo, con renta de E° 550 mensuales, a contar del 1.º de mayo próximo.

JUAN MARINO POR SAM LE. BUENO, OLIVER, EMPIEZA TUS EJERCICIOS

DICK TRACY POR CHESTER GOU. PASAREMOS UNA VEZ MAS, ESTA NIEVE COMPULSA NUESTRAS TRABAJO

TARZAN Por Edgar Rice Burroughs. EL CADAVER FUE ABANDONADO EN LA ARENA... YO VI CON DISGUSTO QUE LOS HOMBRES DE MI RAZA NO BRAN MAS CIVILIZADOS QUE LOS AN-TROPIDEOS...

2...3... SIGUE OLIVER, TO NO PODRAS COMPLETAR ESOS EJERCICIOS CUANDO EMPEZASTE

LA BUSQUEDA DEL BLOQUE DE HIELO CONTINUA Y DICK TRACY TOMA FOTOGRAFIAS DESDE EL AIRE DE LA ESCENA DONDE OCURRIO EL CHOQUE...

"CUANDO REGRESE A LA CABANA LA HALLARE DESORDEN Y SAQUEADA"

Dir. de Aprovisionamiento del Estado "CONDECORACIONES" Se solicita PROPUESTA PUBLICA N.º 114, por lo que a continuación se indica, destinado a la Dirección General de Carabineros. 4 Condecoraciones "Presidente de la República", en oro de 18 kilates. 8 Medallas de oro de 18 kilates, para personal de nombramiento supremo (30 años de servicio). 18 Medallas de oro de 18 kilates, para personal de nombramiento supremo (25 años de servicio). Bases y demás antecedentes pueden solicitarse en el Departamento de Adquisiciones, Sección Propuestas Públicas y Compras en el Extranjero de esta Dirección, de 9.30 a 12.30 horas. Las ofertas se abrirán en presencia de los interesados en el 4.º piso de esta Dirección, el día 7 DE MAYO DE 1965, A LAS 11 HORAS EL DIRECTOR IMPORTANTE: La Dirección de Aprovisionamiento del Estado no aceptará alzas de precios superiores a los márgenes sustentados por la política económica del Supremo Gobierno.