

# Por Primera Vez se Reajustan Ahorros del Pueblo

(Información en página 4)

## LA NACION

Año XLIX — Santiago de Chile — Viernes 31 de Diciembre de 1965 — Precio: E° 0,30 — Edic. Aérea: E° 0,35 — N.º 17 558

Edición de 34 páginas — En tres secciones  
 Crónica, Pág. 1 y 7 Provincias, Pág. 11  
 4 a 7 Deportes . . . 12 y 13  
 Redacción . . . 2 Cables . . . 14  
 Política . . . 3 Hípica . . . 15 a 18  
 Gremios . . . 7 Social . . . 19  
 Económicos . . . 8 Teatros . . . 21  
 Ford . . . 9 Magazine . . . 22  
 Boletas . . . 10 Imp. Internos . 23 a 34

**TIEMPO PARA SANTIAGO:** Despejado.  
**TEMPERATURA:** Mínima, 11,2°  
 Máxima, 17,5°  
 Viento, 29° C, a las 10 horas.

**PRONOSTICO:** En la zona norte se observarán nebulosidades matinales ligeras. En la zona central, despejado. De Llanquihue a Magallanes, nebulosidad parcial.

# Dijo Anoche el Presidente FREI en Mensaje a Todos los Hogares Chilenos: Podemos Sentir al Término de Esta Jornada la Satisfacción Profunda de Haber Cumplido Una Tarea Hermosa y Grande...

El Primer Mandatario destacó luego: "Cuando resumo todo lo realizado en educación, vivienda y agricultura; en política de salarios, en saneamiento económico, en inversiones, en fomento industrial, realmente pienso que a lo largo de este año hemos llevado a cabo una tarea cuyas cifras

y hechos basta mirar para comprobar que el país, en muchos aspectos, ha avanzado en un año más de lo que tradicionalmente hacía en 5 ó 10 años.— (Texto completo del Mensaje Presidencial en la página cinco).—

# El Mayor Incremento Real de Ingresos de los Últimos 40 Años se ha Producido Durante el Actual Gobierno

Por el evidente interés y actualidad que reviste la información aparecida en el diario "El Mercurio", y que fue redactada por el Servicio de Informaciones Económicas del aludido periódico sobre la base de estudios del Instituto de Economía de la Universidad de Chile, hemos creído oportuno

reproducirlo en nuestras columnas.— La información en referencia ratifica las exposiciones que sobre el particular han venido haciendo los Ministros del ramo ante el Honorable Congreso Nacional y ante la opinión pública. Damos a continuación el facsímil de ese artículo:

EL MERCURIO—Miércoles 29 de Diciembre de 1965—7

## Cifras Favorables en el Movimiento Económico de 1965

(Del Servicio de Informaciones Económicas de "El Mercurio")

RENTA Y DISTRIBUCION DE INGRESOS EN EL GRAN SANTIAGO, MAYO DE 1964 A MAYO DE 1965

Fuente: Instituto de Economía, Universidad de Chile, junio de 1965  
 DISTRIBUCION DEL INGRESO FAMILIAR EN EL GRAN SANTIAGO  
 MAYO DE 1964

Ingreso familiar en escudos de mayo de 1964	Número de familias en cada tramo	Porcentaje del total de familias	Total de Ingresos mensuales millones E°	Porcentaje del ingreso total
E° 50,00	21.546	4,20	1,08	0,66
75,00	68.742	13,40	5,16	3,16
125,00	73.359	14,30	9,17	5,62
175,00	62.063	12,10	10,86	6,66
225,00	50.274	9,80	11,31	6,93
275,00	45.144	8,80	12,41	7,61
350,00	53.865	10,50	18,85	11,56
450,00	33.858	6,60	15,24	9,33
625,00	43.605	8,50	27,25	16,70
875,00	22.572	4,40	19,75	12,11
1.250,00	16.416	3,20	20,52	12,58
1.500,00	7.695	1,50	11,54	7,08
Sin datos	14.364	2,80	—	—
	513.000	100,00	183,14	100,00

DISTRIBUCION DEL INGRESO FAMILIAR EN EL GRAN SANTIAGO

MAYO DE 1965

Ingreso familiar en escudos de mayo de 1964	Número de familias en cada tramo	Porcentaje del total de familias	Total de Ingresos mensuales millones E°	Porcentaje del ingreso total
E° 50,00	16.560	3,20	0,83	0,43
75,00	47.620	9,20	3,54	1,81
125,00	61.582	11,90	7,70	3,94
175,00	76.610	14,80	13,41	6,86
225,00	50.197	9,70	11,29	5,77
275,00	37.260	7,20	10,25	5,24
350,00	70.905	13,70	24,82	12,70
450,00	37.260	7,20	16,77	8,58
625,00	49.162	9,50	30,73	15,72
875,00	31.050	6,00	27,26	13,94
1.250,00	18.630	3,60	23,29	11,91
1.500,00	17.077	3,30	25,62	13,10
Sin datos	2.587	0,50	—	—
	517.500	100,00	195,51	100,00

Estamos llegando al final de un año, y ello exige analizar los resultados económicos globales.

El país tuvo un cambio en el mando constitucional, tal vez uno de los más profundos producido en su vida como nación independiente, con todos los ajustes y desajustes que ello implica. Una tras otra se sucedieron las catástrofes naturales, con su secuela de destrucción y de pérdidas humanas. Numerosas huelgas provocaron pérdidas en la producción y a la economía del país. La campaña antinflacionista obligó a restringir el crédito y a limitar reajustes. Este es el año en que el pueblo chileno pagó la mayor cantidad de impuestos per cápita, y en que la contribución del producto nacional bruto al presupuesto fiscal fue superior al 25 por ciento, uno de los más altos de su historia. Por su parte, los valores bursátiles cayeron a su nivel más

bajo con relación a comienzos del año, y por si todo esto fuera poco, el país se vio sometido a tensiones internacionales que estuvieron a punto de hacerle perder su tradicional calma.

Sin embargo, casi todos los indicadores económicos hacen caso omiso de esta secuencia de verdaderas calamidades públicas y completan el transcurso de estos 365 días con un panorama de normalidad y de resultados prósperos. Las últimas estimaciones disponibles al cerrarse el año, señalaban que la producción industrial tendría un aumento superior al 10 por ciento y una relación muy cercana tendría la producción minera, a pesar del impacto que significó la huelga del cobre. Las ventas comerciales reales llegaban a una cifra cercana al 13 por ciento de incremento, y las ventas industriales a casi 7 por ciento.

El consumo de energía eléctrica sobrepasó el 5% con re-

lación al año anterior, el de gas manufacturado en una cifra cercana al 8% y el de gas licuado siguió su sostenido crecimiento en un nivel superior a 30% respecto de 1964, en instalaciones domiciliarias. La producción y venta de artefactos domésticos (cocinas, lavadoras, refrigeradores, califontes, etc.), alcanzó cifras extraordinariamente altas, como igualmente en los rubros de bienestar y recreación (estufas, radios, televisores, automóviles, etc.). Todos los índices de bienes de consumo y servicios experimentaron importantes aumentos, muy por encima del alza del índice de precios al consumidor. En el campo financiero, los depósitos y colocaciones de los bancos comerciales aumentaron substancialmente como igualmente en el Banco del Estado. En número de depositantes en las Asociaciones de Ahorro y Prestamo se incrementó en una cifra superior a 30% y el mon-

to de los depósitos en más de 45 por ciento.

### EL CONSUMIDOR CHILENO Y LA DISTRIBUCION DE INGRESOS

Toda esta intensa actividad giró en torno a un hecho concreto, satisfacer la demanda del consumidor chileno, quien es en último término el verdadero motor que hace funcionar el carro de la economía de nuestro país. En la medida que mejoró su nivel de ingresos, tenderá a traspasar y dirigir esta ganancia en la adquisición de bienes, por encima de sus gastos de subsistencia. En este sentido, es posible sostener que durante 1965 el nivel de ingresos reales del chileno medio tuvo un incremento muy apreciable. Las cifras comparativas de los cuadros que se insertan más arriba revelan que en moneda de igual poder adquisitivo, entre el mes de mayo de 1964 y mayo de 1965 se produjo un aumento real de los ingresos del orden del 18,3 por

ciento como promedio en los diversos estratos de la población que componen el Gran Santiago, lo cual significa que en términos absolutos esto representa el mayor incremento de los últimos 40 años. Estas cifras provienen de encuestas llevadas a cabo por el Instituto de Economía de la Universidad de Chile, en 300 zonas diversas del Gran Santiago, de acuerdo a antecedentes proporcionados por 3.179 grupos familiares que representaban todos los estratos de ingresos. Es posible que haya un cierto margen de error como en todas las encuestas, aunque ello no debe entenderse en el sentido corriente de equivocación, sino en el estadístico que envuelve un concepto de variación dentro de ciertos límites.

Sin embargo, aun si consideramos todos estos factores, permanece en pie el hecho innegable de un extraordinario incremento real y no obstante el proceso inflacionario producido desde mayo a diciembre de

1965, el aumento real de ingresos será superior a 14 por ciento con relación a 1964.

Si esta distribución de ingresos es representativa de lo sucedido en el resto del país (y no hay elementos de juicio para dudarlo), ello reflejaría un importante incremento del producto nacional bruto, por encima del 5 por ciento que se había estimado originalmente, lo cual estaría indicando un sustancial mejoramiento del nivel general de vida de los chilenos. Es digno de recalcar que todo esto se haya generado en un período de múltiples desequilibrios y contradicciones, lo que da fundamento para pensar que esto es algo inherente a la idiosincrasia del pueblo chileno, ya que difícilmente pueden encontrarse circunstancias parecidas en otros países.

Si los antecedentes definitivos confirman las estimaciones ya aludidas, podría afirmarse que el año 1965 representó un apreciable adelanto para Chile.



Política

EL SENADO • LA CÁMARA • LAS COMISIONES • LOS PARTIDOS • LOS PROYECTOS • SU DISCUSION

El senador Patricio Aylwin:

# Democracia Cristiana Acepta Guerra Total Declarada por la Oposición

Nada nos detendrá en el cumplimiento de lo prometido al pueblo, por lo que hemos recibido su mandato.— El rechazo de importantes partidas del Presupuesto constituye una "confabulación contrarrevolucionaria".— La Cámara de Diputados debió aceptar criterio del Senado para evitar ma-

yor daño al país.— "La situación producida implica una declaración de guerra de la oposición confabulada.— La Democracia Cristiana acepta el reto y acepta la guerra total.— Si quieren guerra, tendrán guerra", agregó el senador Patricio Aylwin

menos a los propuestos por el... fue despatchado por el Congreso el Presupuesto para el año 1966. La actitud antipatriótica de la oposición unida en el Senado, rechazando el plan general trazado por el Gobierno para el próximo año, obligando a la mayoría de la Cámara de Diputados a aceptar el criterio del Senado, constituye un daño mayor al país.

El último trámite de la Cámara de Diputados tenía solamente un aspecto formal ya que si esta Corporación insistía en su criterio rechazando el del Senado, constitucionalmente no habría ley sobre la materia, al no producirse acuerdo entre las dos ramas del Congreso.

LA MONEDA. Los miembros del Estado, dirigentes de la Democracia Cristiana, se reunieron en las primeras horas de la mañana para discutir la situación productiva del país, en el despacho del senador Aylwin, y se prolongó hasta las 12 horas.

Esta es la viga maestra de su política económica. ¿Que se pretende a última hora? Hacer frustrar la labor de todo un año, esterilizando la labor parlamentaria impidiendo que salgan los Convenios. Esto, manifiestamente, es una confabulación contrarrevolucionaria.

## ANZA DERECHISTA MARXISTA FRUSTRO AMBIEN CONGRESO DE MUNICIPALIDADES

DECLARACION OFICIAL EMITIDA POR EL CONSEJO DEL PARTIDO DEMOCRATA CRISTIANO DESENMASCARA ACCION CONJUNTA DE LA OPOSICION

que participaron en dicho evento por su actitud reservada, honesta y democrática; por la permanente unidad y disciplina con que procedieron; por la conciencia doctrinaria de que dieron ejemplo.

democrática de los regidores de nuestro partido, no obstante la falta de seriedad y lo negativo del pacto político con que se les permitió asistir, permitiendo que el Congreso se desarrollara regularmente hasta la última sesión plenaria. Sin embargo, en esa reunión final, la obcecación de los grupos políticos llevó las cosas a un extremo inadmisible, pretendiendo aprovar un voto presentado por la delegación comunista, que significaba prescindir de la Comisión designada por el Presidente de la República para el estudio del proyecto de ley de reforma municipal.

MINISTERIO DE LA VIVIENDA Y URBANISMO

CAJA CENTRAL DE AHORROS Y PRESTAMOS

NUEVO HORARIO DE ATENCION AL PUBLICO DE LAS ASOCIACIONES DE AHORRO Y PRESTAMO DE SANTIAGO, VALPARAISO Y CONCEPCION

A partir del 1º de Enero de 1966, las Asociaciones de Ahorro y Préstamo de las provincias de Santiago, Valparaíso y Concepción, atenderán al público de acuerdo con el D. S. No 1897 - en horario continuo de 9.30 a 17.30 horas los días de semana y de 9.00 a 12 horas los días Sábado.

Guillermo Le Fort Campos  
PRESIDENTE

PATRICIO AYLWIN AZOCAR  
Presidente Nacional

ALDO RAMACIOTTI N.  
Secretario Nacional

DECLARACION. Por otra parte, en la tarde de ayer se dio a conocer la siguiente declaración suscrita por el presidente del PDC, senador Patricio Aylwin, el Comité de Senadores, Rafael Agustín Gumucio, y el jefe del Comité de Diputados, Alfredo Lorca Valencia:

En nuestra calidad de presidente del Partido Demócrata Cristiano y jefes de los Comités Parlamentarios de Senadores y Diputados del partido, denunciamos ante el país el hecho insólito de que hayan sido rechazados importantes ítems del Presupuesto de la nación para el próximo año, y facultades indispensables para que el Presidente de la República lleve a efecto su programa de Gobierno.

## EL PRESIDENTE FREI RECIBIRA EL MARTES A LOS SINDICATOS MINEROS DE CHUQUICAMATA

EL JEFE DEL ESTADO ESTA LLANO A DISCUTIR LOS PROBLEMAS OBREROS EN UN TERRENO DE CORDIALIDAD CUANDO ESTOS SE PLANTEAN CON ALTURA DE MIRAS Y TENIENDO EN VISTA EL INTERES DE LA NACION

Accediendo a una petición que le fuera formulada por los Sindicatos de obreros y empleados de Chuquicamata, el Presidente de la República, recibirá a ambas directivas en una audiencia especial que se realizará el próximo martes, a las 5 de la tarde.

acuerdo llegado con la Empresa para recuperar la producción y otros problemas pendientes para tranquilidad de los trabajadores de la Gran Minería. Respetuosamente.

ULTIMO DIA! PARA QUE SE EFECTUE EL CONCURSO DEL BARRIL MILLONARIO

TODAS LAS PERSONAS que hayan comprado durante el mes de DICIEMBRE en ALMACENES PARIS, participan en el CONCURSO que reparte DOS MILLONES DE PESOS en: 1 PREMIO DE UN MILLON 10 PREMIOS DE CIENTO MIL en mercaderías.

EL CONCURSO se efectuará a las 11.00 hrs. ante notario Público Don Rafael Zaldívar D.

ALMACENES Paris

ESQ. SAN ANTONIO ALAMEDA







# La labor ejecutada por las Fuerzas Armadas motivo de orgullo para los chilenos

El Ministro de Defensa al referirse a la función desempeñada durante el año por los hombres de las tres ramas de la Defensa Nacional. — Los propósitos futuros tienden a tonificar y mejorar en todos sus aspectos a estas instituciones y su personal. — Su decisiva participación en los planes de desarrollo del país

ron al mismo del 25 de marzo y frecuentes inundaciones en la temporada invernal, denotan un espíritu de sacrificio y solidaridad social, que ha sido objeto de reconocimiento de la ciudadanía toda".

"Los efectivos del Ejército, Armada y Fuerza Aérea, estuvieron presente en otros frentes de batalla. La misma situación padeció —agregó el Ministro Carmona— ha inducido a implantar en las filas de las Fuerzas Armadas, una política que

representa una cabal promesa en el proceso de desarrollo del país. Los trabajos de recuperación de las pérdidas considerables ocasionadas por las catástrofes a que me he referido, obligaron a desplegar un esfuerzo que en sus comienzos, muchos sectores no se atrevieron a calificar por su magnitud; más todo se hizo conforme a los programas organizados frente a estas emergencias. Toda esta labor —señaló— se incluirá en una memoria que se dará a conocer en los primeros días de enero próximo.

poco, hasta la época del sismo de marzo, cuando pudimos observar a solo escasos metros de Santiago, en dirección al norte, la miseria escalofriante de miles de conciudadanos. 102 poblaciones rurales debieron ser atendidas con extraordinaria urgencia; las viviendas o mediantes que se les proporcionaron en forma provisoria a los pobladores, constituyeron una solución diez veces mejor de como se encontraban con anterioridad. Se fomentó el espíritu de acción comunitaria y muchas de estas viviendas han sido transformadas y convertidas en hogares decentes y dignos.

En Valparaíso —dijo— se está efectuando una labor que es muy poco conocida, y que es la tónica que se pretende extender a todo el resto del territorio. A cargo del Coronel Roberto Aranda, se ha materializado un espíritu de acción comunitaria en el cual participan más de 10 mil personas, quienes se han preocupado de ejecutar trabajos de urbanización en sectores marginales, cerros vecinales, y puntos apartados del centro mismo, concediendo un gran impulso hacia un mejor nivel de vida.

Finalmente expresó que la Operación Sitio en esa zona favorecerá a más de 4.000 fa-



En conferencia de prensa ofrecida al mediodía de ayer en el Hotel Grillon, el Consejero de Promoción Popular, Sergio Ossa Pretot, dio a conocer la vasta labor que se ha realizado en las esferas del desarrollo comunitario y en los diversos circuitos sociales no sólo en Santiago, sino que en el resto del país. EN EL GRABADO, Sergio Ossa Pretot explica a los periodistas los alcances y significados de la promoción popular.

EN BALMACEDA  
de las realidades que se enfrentan a los sucesos que se suceden en el país, es el que se enfrenta a la realidad que se vive en Chile. El Ministro de Defensa, Juan de Dios Ruiz, hizo un breve análisis de la labor desarrollada por las Fuerzas Armadas, en un momento de satisfacción por la extraordinaria actividad desplegada por Jefes y cuadros de las tres instituciones. "Mientras que fueron los días que siguieron a la Comisión se desarrolló en un campo de absoluta normalidad y sin interrupciones. "Algo que en realidad me enorgullece —dijo— y que también es motivo de orgullo para todos los chilenos, es el sometimiento y respeto que han guardado los miembros de las instituciones armadas del país, por la constitución y las leyes que rigen nuestro sistema democrático". Ello ha sido considerado como un ejemplo para América Latina y los coloca en una situación de privilegio ante los ojos del mundo entero.

## REAJUSTE EN LA RENTABILIDAD

Más adelante, sobre futuros proyectos, el Ministro Carmo-

## JORNADA CONTINUA NO TOMA EN CUENTA HORARIO DE ALMUERZO

El decreto aclaratorio sobre este aspecto. El Ministro del Interior, Juan José Rodríguez, anunció que la Jornada que se inicia a las 8 horas, con media hora de colación, debe finalizar a las 16.30. El tema fue considerado largamente por dirigentes de la Confederación de Empleados Particulares con el Subsecretario del Ministerio del Interior, Juan Hamilton, y el Asesor Jurídico de esa Secretaría de Estado, Enrique Krauss.

## JEFES SE SACRIFICAN POR SUBALTERNOS



lamenta los calificativos usados por ciertos informantes que no han sabido valorar el gesto hecho por altos jefes de nuestras Fuerzas Armadas. Al respecto, se hace un deber de declarar a la opinión pública que los mencionados jefes que se acercaron a retirarse lo harán porque ellos, al analizar la difícil situación producida por el estancamiento de los escalafones, expresaron a los señores comandantes en Jefe institucionales que estaban dispuestos a solicitar su retiro, como una manera de contribuir a solucionar el difícil problema. Se trata, en consecuencia, del retiro de jefes militares que, en su altura de miras y sin egoísmo, han sacrificado el tiempo que les restaba para cumplir 33 años como oficiales para dar cabida a compañeros de armas que deberán ascender al grado de general con un atraso de casi diez años. Este hermoso gesto de compañerismo los enaltece y el Supremo Gobierno les agradece su sacrificio, dándoles su exacta significación." EN EL GRABADO, el Ministro Carmona junto a los periodistas de captaron sus declaraciones.

## SERVICIO DE TRENES A VALPARAISO

CON MOTIVO DE LAS FESTIVIDADES DE AÑO NUEVO, CIRCULARAN LOS SIGUIENTES TRENES A VALPARAISO:

VIERNES 3 DE DICIEMBRE  
Salones Directos: 9.00 - 11.30 - 16.30 y 19.00 horas.  
Directos: 8.15 - 11.45 y 19.00 horas.  
Salones Directos: 7.45 - 12.00 - 14.15 - 17.45 y 19.30 horas.  
Salones Directos: 20.00 horas.  
Salones La Calera: 9.15 y 13.45 horas.  
Combinaciones a Los Andes: 7.45 - 11.00 - 13.45 - 14.15 - 17.45 y 20.00 horas.  
Combinaciones a Quintero: 7.45 y 11.00 horas.  
SABADO 1º DE ENERO  
Salones Directos: 9.00 horas.  
Directos: 8.15 horas.  
Salones Directos: 7.45 - 11.45 - 14.15 - 18.30 y 23.00 horas.  
Salones La Calera: 9.15 y 13.45 horas.  
Combinaciones a Los Andes: 7.45 - 11.45 - 13.45 - 14.15 y 20.00 horas.  
Combinaciones a Quintero: 7.45 y 11.45 horas.  
DOMINICO 2 DE ENERO  
Salones Directos: 9.00 y 22.15 horas.  
Directos: 8.15 y 18.00 horas.  
Salones Directos: 7.45 - 11.45 - 14.15 - 18.30 y 23.00 horas.  
Salones La Calera: 9.15 y 13.45 horas.  
Combinaciones a Los Andes: 7.45 - 11.45 - 13.45 - 14.15 y 20.00 horas.  
Combinaciones a Quintero: 7.45 y 14.15 horas.

Para mayores informaciones, consultar en las estaciones y Oficina Central de Informaciones, ubicada en Avda. Bernardo O'Higgins N° 853, en teléfonos 391818 y 30746.

FERROCARRILES DEL ESTADO

## TERMINO TOTALMENTE COMPRA DE PAPAS EN ARGENTINA

Aún faltan 1.000 sacos de papas que traer de Argentina, de una operación contratada por un total de 120.000 sacos, manifestó ayer Belisario Velasco, Gerente de Operaciones de la Empresa de Comercio Agrícola.

Esta cuota de enlace adquirida en Argentina, empezó a llegar en noviembre y prácticamente ha calzado perfectamente, con el apareamiento masivo de la papa de la nueva cosecha chilena. De tal manera que la importación de este tubérculo, se terminará apenas lleguen al país los sacos restantes. Lo cual significa un buen ahorro de divisas.

Es difícil, agregó el señor Velasco obtener mayor precisión y exactitud en este tipo de negocios, en que entran en juego grandes partidas, como lo es 120.000 sacos y en que no se puede determinar con exactitud matemática el momento de la aparición en gran escala de la papa nacional.

En los tiempos en que este producto escaseaba, llegaba hasta la ECA un promedio de 400 comerciantes diarios a solicitar se les vendiera papas. Incluso vinieron

parlamentarios del FRAP acompañando a feriantes para que éstos también se les vendiera.

Mil sacos de papas llegaron el lunes a la Estación Yungay, procedentes de la vecina República, esperando el día lunes para ser descargados, pero el mercado ese día permaneció totalmente abarrotado y sobreabastecido de papa chilena. El precio oficial de E° 26 bajó en los remates a 24, 22 y 20 escudos. Incluso la papa blanca se cotizó a E° 16,80. En tales condiciones los mil sacos que estaban en la Estación Yungay no pudieron ser colocados y luego como es un producto perecible, empezaron a descomponerse. Además, se hace difícil colocar este producto, ya que el comerciante prefiere adquirir por el mismo precio, y papa de la nueva cosecha antes que la vieja.

En total señaló, se han deteriorado 1.250 sacos de papas, lo cual representa aproximadamente el 1% del total de la operación. Porcenta es muy pequeño en una operación de tanta magnitud. Y que además no dea pérdidas a la ECA, pues al fijar el precio de venta, siempre se calcula un determinado porcentaje por el ítem de daños, pérdidas y otros.

SORPRESAS - REGALOS - GLOBOS - ILUMINACION - ALEGRIA - BUENA MUSICA - CHAYAS - SERPENTINAS - ALEGRIA - BUENA MUSICA - CHAYAS - SERPENTINAS - SORPRESAS - REGALOS - GLOBOS

# ESPERE A 1966 CON

## La mejor Cena de Año Nuevo

tal como en años anteriores

### MENU DE AÑO NUEVO

- PISCO ROSA DE CHILE
- CENTOLLAS PUNTA ARENAS
- CREMA FINANCIERA
- ASADO
- PULPA CAMPESINA
- CASATTA
- NESCAFE

# E° 20

Reserve su mesa al fono 93963

## ESTABLECIMIENTOS MERVILLES

RONDIZZONI 2084 Casi osq. Beauchef - FONO 93963

ALEGRIA - BUENA MUSICA - CHAYAS - SORPRESAS - GLOBOS

3) Aves, animales y pájaros

AFIRMA MANQUENHE HA HECHO... venta de animales y pájaros...

4) Automóviles, garaje y vehículos

INVENTA DIBRO, SENOR EN... venta de vehículos y partes...

5) Compraventas

GRAN OCAISION, VENDO COCINA... venta de electrodomesticos...

COMPRAS EN TODO EL PAIS... oferta de productos...

6) Construcción y sus materiales

PARA CORTINAS METALICAS... venta de materiales de construccion...

OFERTA DE OBRAS... servicios de construccion...

7) Estatutos y legales

QUINTO JUZGADO CIVIL CON... resolución de juicio...

JUZGADO CIVIL MAYOR CU... resolución de juicio...

QUIERBA CARLOS GUTIERRE... resolución de juicio...

QUIERBA ANTONIO SEGURA... resolución de juicio...

QUIERBA GALVARINO ANABA... resolución de juicio...

QUERBA GALVARINO ANABA... resolución de juicio...

JUZGADO CIVIL DE MAYOR... resolución de juicio...

JUZGADO CIVIL DE MAYOR... resolución de juicio...

JUZGADO CIVIL DE MAYOR... resolución de juicio...

JUZGADO CIVIL DE MAYOR... resolución de juicio...

JUZGADO CIVIL DE MAYOR... resolución de juicio...

JUZGADO CIVIL DE MAYOR... resolución de juicio...

JUZGADO CIVIL DE MAYOR... resolución de juicio...

JUZGADO CIVIL DE MAYOR... resolución de juicio...

JUZGADO CIVIL DE MAYOR... resolución de juicio...

JUZGADO CIVIL DE MAYOR... resolución de juicio...

JUZGADO CIVIL DE MAYOR... resolución de juicio...

Esc. Latino-Americanas, CLASIFICADOR 862 - SANTIAGO. Cursos de mecanica, radio, contabilidad, ingles, dibujo, etc.

GUIA PROFESIONAL

14) Estatutos y legales. QUINTO JUZGADO CIVIL CON...

JUZGADO CIVIL MAYOR CU... resolución de juicio...

QUERBA ANTONIO SEGURA... resolución de juicio...

QUERBA GALVARINO ANABA... resolución de juicio...

JUZGADO CIVIL DE MAYOR... resolución de juicio...

JUZGADO CIVIL DE MAYOR... resolución de juicio...

JUZGADO CIVIL DE MAYOR... resolución de juicio...

JUZGADO CIVIL DE MAYOR... resolución de juicio...

JUZGADO CIVIL DE MAYOR... resolución de juicio...

14) Estatutos y legales. QUINTO JUZGADO CIVIL CON...

JUZGADO CIVIL MAYOR CU... resolución de juicio...

QUERBA ANTONIO SEGURA... resolución de juicio...

QUERBA GALVARINO ANABA... resolución de juicio...

JUZGADO CIVIL DE MAYOR... resolución de juicio...

JUZGADO CIVIL DE MAYOR... resolución de juicio...

JUZGADO CIVIL DE MAYOR... resolución de juicio...

JUZGADO CIVIL DE MAYOR... resolución de juicio...

JUZGADO CIVIL DE MAYOR... resolución de juicio...

14) Estatutos y legales. QUINTO JUZGADO CIVIL CON...

JUZGADO CIVIL MAYOR CU... resolución de juicio...

QUERBA ANTONIO SEGURA... resolución de juicio...

QUERBA GALVARINO ANABA... resolución de juicio...

JUZGADO CIVIL DE MAYOR... resolución de juicio...

JUZGADO CIVIL DE MAYOR... resolución de juicio...

JUZGADO CIVIL DE MAYOR... resolución de juicio...

JUZGADO CIVIL DE MAYOR... resolución de juicio...

JUZGADO CIVIL DE MAYOR... resolución de juicio...

14) Estatutos y legales. QUINTO JUZGADO CIVIL CON...

JUZGADO CIVIL MAYOR CU... resolución de juicio...

QUERBA ANTONIO SEGURA... resolución de juicio...

QUERBA GALVARINO ANABA... resolución de juicio...

JUZGADO CIVIL DE MAYOR... resolución de juicio...

JUZGADO CIVIL DE MAYOR... resolución de juicio...

JUZGADO CIVIL DE MAYOR... resolución de juicio...

JUZGADO CIVIL DE MAYOR... resolución de juicio...

JUZGADO CIVIL DE MAYOR... resolución de juicio...

14) Estatutos y legales. QUINTO JUZGADO CIVIL CON...

JUZGADO CIVIL MAYOR CU... resolución de juicio...

QUERBA ANTONIO SEGURA... resolución de juicio...

QUERBA GALVARINO ANABA... resolución de juicio...

JUZGADO CIVIL DE MAYOR... resolución de juicio...

JUZGADO CIVIL DE MAYOR... resolución de juicio...

JUZGADO CIVIL DE MAYOR... resolución de juicio...

JUZGADO CIVIL DE MAYOR... resolución de juicio...

JUZGADO CIVIL DE MAYOR... resolución de juicio...

14) Estatutos y legales. QUINTO JUZGADO CIVIL CON...

JUZGADO CIVIL MAYOR CU... resolución de juicio...

QUERBA ANTONIO SEGURA... resolución de juicio...

QUERBA GALVARINO ANABA... resolución de juicio...

JUZGADO CIVIL DE MAYOR... resolución de juicio...

JUZGADO CIVIL DE MAYOR... resolución de juicio...

JUZGADO CIVIL DE MAYOR... resolución de juicio...

JUZGADO CIVIL DE MAYOR... resolución de juicio...

JUZGADO CIVIL DE MAYOR... resolución de juicio...

14) Estatutos y legales. QUINTO JUZGADO CIVIL CON...

JUZGADO CIVIL MAYOR CU... resolución de juicio...

QUERBA ANTONIO SEGURA... resolución de juicio...

QUERBA GALVARINO ANABA... resolución de juicio...

JUZGADO CIVIL DE MAYOR... resolución de juicio...

JUZGADO CIVIL DE MAYOR... resolución de juicio...

JUZGADO CIVIL DE MAYOR... resolución de juicio...

JUZGADO CIVIL DE MAYOR... resolución de juicio...

JUZGADO CIVIL DE MAYOR... resolución de juicio...

QUERBA ANTONIO SEGURA... resolución de juicio...

QUERBA GALVARINO ANABA... resolución de juicio...

JUZGADO CIVIL DE MAYOR... resolución de juicio...

JUZGADO CIVIL DE MAYOR... resolución de juicio...

JUZGADO CIVIL DE MAYOR... resolución de juicio...

JUZGADO CIVIL DE MAYOR... resolución de juicio...

JUZGADO CIVIL DE MAYOR... resolución de juicio...

JUZGADO CIVIL DE MAYOR... resolución de juicio...

48) Remates y Citaciones. 49) Instrucción y Educación. 50) Sastria y confecciones. 51) Servicio para el hogar. 52) Talleres diversos. 53) Varios no clasificados. 54) Remates y Citaciones. 55) Fricción y educación.

48) Remates y Citaciones. 49) Instrucción y Educación. 50) Sastria y confecciones. 51) Servicio para el hogar. 52) Talleres diversos. 53) Varios no clasificados. 54) Remates y Citaciones. 55) Fricción y educación.



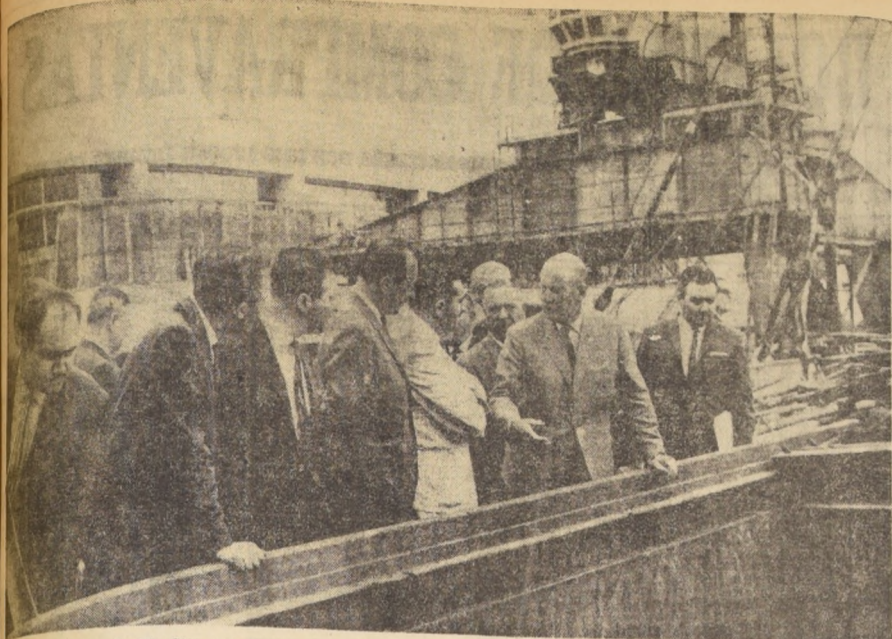

El gerente de The Pacific Steam Navigation Company, don Fred Dick, explica a las autoridades que concurrirán a la recepción de los 300 tractores llegados al país, en la motonave "Potosi", las características de carga de esta motonave.



El gerente de Maquinaria Agrícola de la Ford Motor Company, don Sergio Mardones, durante el almuerzo que ofreció a las autoridades, pronunció un discurso, en el que señaló la importancia que tienen para el desarrollo del agro chileno los planes de mecanización del Gobierno.

# LA MAS IMPORTANTE PARTIDA DE TRACTORES PARA AGRICULTURA CHILENA LLEGO AL PAIS

### LA MOTONAVE "POTOSI" TRAJO 300 TRACTORES DE LA FORD TRACTOR DIVISION, LOS QUE SERAN ENTREGADOS A LOS AGRICULTORES A TRAVES DE CORFO, MEDIANTE CREDITOS A LARGO PLAZO

La "Ford Tractor Division" a bordo de la motonave "Potosi" de la Pacific Steam Navigation Company, trajo a Chile una partida de 300 tractores, que serán entregados a los agricultores del país a través de la CORFO, mediante créditos de largo plazo. Esta es la más importante partida de tractores que han podido disponer hasta ahora los agricultores chilenos.

Como presidente de la Cámara Británica de Comercio y Gerente General de The Pacific Steam Navigation Company, señor Revel Dick, quien dio la bienvenida a los visitantes en los siguientes términos: "El nombre de la Pacific Steam Navigation Company deseo darles la bienvenida a bordo de nuestro barco "POTOSI", al mando del Capitán O'Driscoll.

Seguramente durante el año que se aproxima la agricultura chilena tendrá cambios de gran envergadura, entre los cuales el no menos importante será la mecanización en gran escala que muchos de ustedes están acertadamente auspiciando y hoy celebramos el primer paso hacia ese fin.



Los representantes gubernamentales, de las actividades agropecuarias y de los sectores económicos, mientras recorren la motonave "Potosi", que trajo al país una partida de 300 tractores de la Ford Tractor Division Company.

## NUESTRAS INTENCIONES FUTURAS SON RESPALDAR LOS PLANES DE MECANIZACION AGRICOLA DEL GOBIERNO

### MANIFESTO EL GERENTE DE MAQUINARIA AGRICOLA DE FORD MOTOR COMPANY, DON SERGIO MARDONES R.

Al referirse a la labor desplegada por la Corporación de Fomento de la Producción en sus planes de mecanización agrícola para el país, señaló: "Son nuestras intenciones para el futuro, respaldar en la mayor forma posible los planes de mecanización agrícola del Gobierno aumentando en forma considerable la entrega a la Corporación de Fomento de tractores e implementos Ford con créditos a 5 años, para que ella a su vez tras pase con su aval este crédito y maquinaria a los agricultores del país."

El gerente de Maquinaria Agrícola de Ford Motor Company, don Sergio Mardones R., manifestó en un discurso que ofreció durante el almuerzo que ofreció en la Vía del Mar a las autoridades civiles y militares, motivo de la llegada al país de una partida de 300 tractores, se refirió a la gran importancia que tiene para el desarrollo del agro chileno, el que con maquinaria adecuada...

La planta de Ambers, en Bélgica, fabrica componentes de tractores y ensambla tractores para ser despachados a los países que forman el Mercado Común Europeo, y la de Highland Park, Michigan, es hoy en día el centro de producción de tractores de la Ford Tractor Division construidos en los EE UU.

## ORGANIZACION DE LA FORD TRACTOR DIVISION

### ES UNA DE LAS DOS PRODUCTORAS DE TRACTORES MAS GRANDES EN EL MUNDO, COMPITIENDO POR EL PRIMER PUESTO CON UNA NUEVA LINEA MUNDIAL DE TRACTORES

La Ford Tractor Division, centralizada en la ciudad de Birmigham, Michigan, es una de las dos más grandes productoras de tractores en el mundo. La división tiene una responsabilidad mundial en la producción de tractores y equipo agrícola.

Para cubrir las variedades de tierra, clima, prácticas de cosecha y cultivo, se conducen pruebas intensivas en regiones muy separadas entre sí. El Sr. W. J. Foxwell, Ingeniero Jefe, coordina el diseño de ingeniería, desarrollo y los trabajos de pruebas en ambas ubicaciones.

Operaciones de Tractores del Reino Unido, Basildon, Inglaterra, con G. G. Buckley como gerente general de operaciones. Operaciones de Tractores Europeos, Bruselas, Bélgica, bajo Gordon S. Riess como gerente general de operaciones.

La planta de Ambers, Bélgica. La planta original, que fue construida en 1931 para fabricar 75 automóviles Ford modelo A en una jornada de 8 horas ha sido expandida con una importante adición para proporcionar una planta de fabricación y ensamble de tractores totalmente moderna.

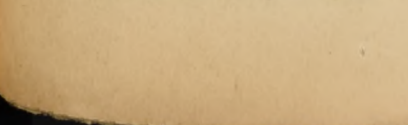

Un grupo de invitados observa las bodegas de la motonave "Potosi", de The Pacific Steam Navigation Company.



Un grupo de invitados observa las bodegas de la motonave "Potosi", de The Pacific Steam Navigation Company.

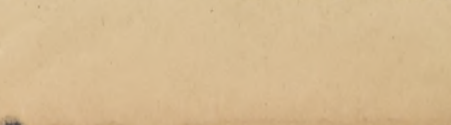

Un grupo de invitados observa las bodegas de la motonave "Potosi", de The Pacific Steam Navigation Company.

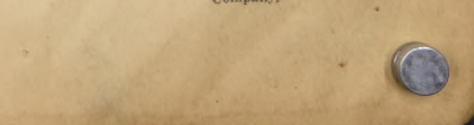

Un grupo de invitados observa las bodegas de la motonave "Potosi", de The Pacific Steam Navigation Company.

20º SORTEO NACIONAL DE BOLETAS DE COMPRARENTAS

(Ley No 12.861, de 7 de Febrero de 1958)

NOMINA DE BOLETAS PREMIADAS EN EL SORTEO EFECTUADO EL DIA 29 DE DICIEMBRE DE 1965 ANTE EL NOTARIO PUBLICO Y DE HACIENDA DON LUIS AZOCAR ALVAREZ, CORRESPONDIENTE A LAS EMITIDAS EL DIA 6 DE NOVIEMBRE DE 1965.

Table listing prizes for various provinces including Tarapaca, Antofagasta, Valparaiso, and Aconcagua, with columns for province, city, street, number, and prize amount.

Table listing prizes for various provinces including San Bernardo, Valparaiso, and Aconcagua, with columns for province, city, street, number, and prize amount.

Boleta que obtuvo el PREMIO MAYOR DE \$ 100.000

BOLETA Nº 96124 FECHA 6-11-1965

SOC. AGRICOLA DE NUBLE Y RUPANCO - VALLENAR - HACIENDA ATACAMA

Además, todas las Boletas emitidas en cualquier día de NOVIEMBRE y por cualquier negocio del país cuyo número sea 96124 tienen un premio especial de \$ 75 c/u.

Main table listing all winning tickets across various provinces, including Valparaiso, Santiago, Concepcion, and others, with detailed prize information.

SORTEO ESPECIAL DE VIVIENDAS ECONOMICAS

CADA VIVIENDA SE INDIVIDUALIZA INDICANDO LA CIUDAD DE SU UBICACION, EL NOMBRE DE LA POBLACION EN QUE SE ENCUENTRA Y EL NUMERO DE ROL QUE EN ELLA LE CORRESPONDE, ASIGNADO POR LA CORPORACION DE LA VIVIENDA

Table for the Economic Housing Lottery, listing winners with their names, addresses, and assigned rol numbers.

NOTA

La abreviatura "Máq. Reg." significa Vales de Caja emitidos por Máquinas Registradoras autorizadas. El original de las Boletas favorecidas con algún premio puede ser presentado en cobro en cualquier Oficina de Impuestos Internos del país.

**FERIA DE ARTE SE CAMBIA A LA PLAZA VERGARA: VIÑA**

VALPARAISO.— El Departamento de Bellas Artes de la Municipalidad de Viña del Mar, en colaboración con el Departamento de Arte Contemporáneo de Santiago presentará en los días 15 y 23 del mes de enero la Feria de Artes de este año que tendrá importantes innovaciones que informo a LA NACION el Director del Departamento, Ricardo Santander Balala, escultor viñero. El Departamento de Bellas Artes de Quinta Región, que dirige la Escuela de Bellas Artes de Viña del Mar, trasladará la Feria al centro de la ciudad, es decir, a la plaza Vergara. La iniciativa, aparte de lograr un espacio más grande, al ir los expositores al encuentro del público, en vez de esperarlos encerrados en el edificio, tendrá el brillante complemento nocturno de la iluminación de Año Nuevo que se mantendrá en la plaza durante todo el funcionamiento de la Feria.

Informante agrega que uno de los fines de la Municipalidad: llevar al pueblo estas manifestaciones de la cultura y el arte. Para ello, el Museo de Arte Contemporáneo nos cooperará con su excelente material técnico, papeles, etc. Vienen de allá 50 artistas y 20 artistas y ya se han ubicado los alojamientos necesarios. Haremos un espectáculo digno de una ciudad de turismo y que con el tiempo esperamos hacer clásico de Viña, como lo es ya el Festival de la Canción, por citar un ejemplo".

**Abren camino a Viña del Mar**  
VALPARAISO.— Ayer se abren las faenas de reparación del camino que une el cerro de Santa Inés, en el barrio de la población de Viña del Mar, que cuenta con un terreno que cubre una extensión de cinco kilómetros aproximadamente. El camino mencionado es de tipo totalmente irregular, y se procederá a nivelarlo y repararlo para darle mayor consistencia al terreno. Luego de esto se procederá a la pavimentación, la cual se consultaría en el próximo mes que para el Municipio viñero consulta el Municipio de Valparaíso.

Los trabajos contarán con maquinaria y máquinas niveladoras y volquetes del Departamento de Vialidad, en tanto que el Municipio respectivo pondrá a disposición de los técnicos las maquinarias de estas faenas las cuales serán del servicio municipal de la ciudad jardín.

**Industriales panaderos cooperan a campaña emprendida por CONCI**  
TALCAHUANO.— Los industriales panaderos de Talcahuano instalarán próximamente una oficina de coordinación, destinada a superar todos los problemas relacionados con la venta y distribución de este producto, luego de las gestiones que en este sentido ha realizado el representante del CONCI (Comando Nacional Contra la Inflatión), en el puerto, Pablo Estrada. En una reciente reunión, se acordó que en lo sucesivo, el reparto del pan se hará solamente en vehículos cerrados que protejan a este vital elemento de la contaminación del polvo y miasmas que flotan permanentemente en el ambiente.

También quedó acordado que la venta del pan se hará exclusivamente por kilos, en los puntos de panaderías, y no como se hace actualmente, que el producto es entregado por trozos, aun cuando el cliente lo pida pesado. Se prohibirá, además, la venta que se hace en los revendedores, para lo cual se suprimirá el precio rebajado de que disfrutaban. Sobre esta materia, hubo consenso en aceptar que para este tipo de comerciantes el precio de venta será el mismo del mostrador.

**INSPECCIONES EN CARNICERIAS**  
Pablo Estrada informó que ha estado las carnicerías, con el objeto de comprobar si se respetan los precios oficiales. Estrada dijo que no ha sorprendido las inspecciones de este tipo ni la violación de los días de carne. En cambio, añadió, ha observado quejas de estos comerciantes en el sentido de que no están de acuerdo con la limitación que se hizo en las variedades de carne para bajar el precio.

**REUNION DE ALMACENES**  
Recientemente quedó formada también una Central de Almacenes, con lista de precios uniforme, de acuerdo con los planes dados a conocer por CONCI. (El corresponsal).

**CURSO DE ADOCTRINAMIENTO PARA DIRIGENTES DEL PDC.**

VALPARAISO.— Intensa labor desarrollará en Valparaíso el curso de adoctrinamiento del 5 de enero próximo del Departamento Femenino del Partido Democrata Cristiano, que tiene su sede oficial en Avenida Pedro Montt de esta ciudad.

Las actividades programadas para el año que se acerca, consisten con un interesante curso de Adoctrinamiento para dirigentes, el que será inaugurado el día 5, a las 10 horas, en la sede del partido y contará con la asistencia de la totalidad de los ejecutivos del partido en la zona.

Las inscripciones para este curso ya están abiertas, y se ha notificado a los interesados que la matrícula será restringida y quedará cerrada irremisiblemente el próximo lunes 3 de enero.

Al mismo tiempo y con gran entusiasmo el mencionado departamento femenino, está organizando un gran paseo de camaradería el que se efectuará el 16 de enero. Los dirigentes están abocados en la actualidad a fijar el lugar de la zona en donde pasarán un día de campo y a organizar diversas entretenimientos para adultos y niños.

Los ejecutivos del departamento femenino del P. D. C. han invitado a adherirse a este paseo a todos sus militantes y familiares. Las inscripciones se están recibiendo en la Secretaría del Partido, ubicada en calle Pedro Montt N.º 2080.



**CHIMBARONGO.— EXPOSICION DE CENTROS DE MADRES.**— Los Centros de Madres de Chimbarongo y Codegua realizaron una gran exposición de trabajos, que en el grabado las dirigidas María Rojas y Leonina Jiménez, rodeadas de algunas socias, poco después de la inauguración de la exposición. (El corresponsal).

**ESPECTACULOS DE HOY EN VALPARAISO:**  
AVENIDA: Un loco con suerte y El vivo del escuadrón.  
BRASILIA: Matrimonio a la italiana.  
COLON: Flecha Apache.  
CONDELL: El león de San Marcos y Los Tres Chiflados y Los pistoleros.  
IMPERIO: Flying Clipper.  
METRO: Tom y Jerry.  
PACIFICO: El rey del tomate y El revólver sangriento.  
REAL: El profesor y el león.  
VALPARAISO: Los primeros en la Luna.  
VICTORIA: Estampida y La tumba conoce el secreto.  
VELARDE: La novicia rebelde.

**A 5 industriales se autorizó postergar por 3 meses sistema de Jornada Unica**

VALPARAISO.— Cinco industrias de la zona pidieron prórroga a la primera autorización provincial, Enrique Vicente, para la iniciación del establecimiento del nuevo sistema de la Jornada Unica. Las resoluciones de prórroga fueron aceptadas, según las atribuciones impartidas por el Gobierno a los Intendentes de cada zona, para las siguientes industrias: Sociedad Velarde y Cia., Van Der Heyde Soc. Anonima Comercial e Industrial; Industria de Camisas "Unic" Ltda.; Industria "Ambrosoli" y Fabrica de Cartones Achupallas.

El plazo otorgado por el Intendente de la provincia, es de tres meses, periodo en el cual las industrias mencionadas tendrán que contar tanto con las condiciones sanitarias, de instalación y económicas para iniciar esta nueva modalidad de trabajo, a partir del 1.º de marzo.

Se encuentran aun en discusión las resoluciones enviadas por la Fábrica de Cervicerías Unidas, en su bodega de calle Chacabuco en Valparaíso, de la Refinería de Azúcar de Viña del Mar y de la Industria Juan de Bastias, que pedia autorización para fijar un horario especial.

**CONCI SE REUNIRA CON HOTELEROS**  
Siempre en relación con la implantación de esta Jornada Unica, los ejecutivos de CONCI en Valparaíso, celebrarán en el curso de la próxima semana una reunión con Asprobare y los integrantes de la Asociación de Industriales y Hoteleros de la zona, con el objeto de informarse sobre las modalidades y normas en cuanto al procedimiento que se seguirá en el aspecto dietético de la fabricación del plato único para empleados y obreros.

CONCI, luego de diversas conversaciones sostenidas con los dueños de Restaurantes y Hoteles, ha resuelto la necesidad de fabricar un plato único de un costo no mayor a los \$ 1,50 el que sería vendido en todos los locales de auto servicio de la ciudad.

**INSTITUTO CHILENO BRITANICO DE CULTURA**  
Nuevo número de teléfono: 382156

**¿Sabe Ud. qué es el AHORRO a PLAZO REAJUSTABLE?**

desde ahora el Banco del Estado reajustará los depósitos de ahorro a plazo.

Esta aspiración tanto tiempo anhelada por el Banco del Estado para poder servir mejor a todos los chilenos, con beneficios justos - se pudo materializar gracias a la iniciativa del Supremo Gobierno y al apoyo del Congreso Nacional

Es el único sistema que le permite ahorrar, valorizando y haciendo crecer su dinero, según sube el costo de la vida.

Con el sistema anterior AHORRO A PLAZO SIN REAJUSTE

Si Ud. depositó En 10 años tendría

Con el sistema actual AHORRO A PLAZO REAJUSTABLE

Si Ud. depositó En 10 años tendría

Su dinero estará seguro y crecerá, depositado en una cuenta de ahorro a plazo reajutable y además ganará intereses.

SU GARANTIA ESTA EN UNA INSTITUCION SOLIDA, CENTENARIA Y NACIONAL.

**BANCO DEL ESTADO DE CHILE**  
AYUDA A VIVIR MEJOR

**BICICLETAS**  
TODOS LOS MODELOS  
TRICICLOS PARA NIÑOS  
CASA SCHNEIDER  
ALAMEDA 3299

**CAJA DE AHORROS DE EMPLEADOS PUBLICOS**

Se avisa a los señores imponentes que, de acuerdo con nuestras disposiciones reglamentarias, a contar de enero próximo debe mantenerse una imposición mínima mensual del 3% del sueldo imponible reajustado, para tener derecho a acogerse a los servicios.

En caso contrario deberá el imponente esperar que se le haga efectivo por planilla, dicho descuento, durante 3 meses consecutivos. Los señores Habilitados u Oficiales del Presupuesto pueden efectuar los reajustes de las imposiciones sin autorización de la Caja.

LA ADMINISTRACION



# CONTRATO PARA MATCH CHILE-BULGARIA

La Asociación Central de Fútbol ya firmó el contrato con el representante de la Selección de Bulgaria para uno de los encuentros de la Copa Libertadores de América...

# ARGENTINA ACORDO AHORA PARTICIPAR EN LA COPA LIBERTADORES DE AMERICA

Asociación trasandina modificó su decisión anterior. Pero sólo independiente y River actuarán. Boca Juniors no lo hará

BUENOS AIRES, 29 (ANSA).— La Asociación del Fútbol Argentino modificó su anterior decisión y resolvió autorizar a los clubes afiliados a participar en la Copa Libertadores de América...

La iniciativa uruguaya fue igualmente apoyada por la mayoría y resultó aprobada. Armandino, y su colega Antonio Libertini, del Club River Plate...



Voronin, el mejor jugador soviético

MOSCÚ, 30.— (ANSA).— Valery Voronin, mediano del "Torpedo", de Moscú, equipo campeón de la Unión Soviética...

Esta es la segunda vez seguida que Valery Voronin, capitán del seleccionado soviético...

MONIN, nuestro conocido medio zaguero de la Selección URSS, que fuera derrotada por Colo Colo, fue designado el mejor jugador de su país.

# CONCURSANTES DEL MILLONARIO FOTO-FUTBOL; FELIZ AÑO NUEVO!

La primera quincena de enero próximo FOTO-FUTBOL llevará a cabo su gran sorteo final, en las tómbolas de la POLLA CHILENA DE BENEFICENCIA...

Alfredo Astaburuaga Gálvez.— Un automóvil FIAT ANTIVERO y un televisor GELOSO, pantalla 23 pulgadas, de BONACIC Y CARO LTDA., los dos premios "Gordos".

Los estímulos restantes llegan al centenar.— Contestamos a los lectores - concursantes.— Nómina general de premios

Un televisor GELOSO, de BONACIC Y CARO LTDA.

Doce pelotas de fútbol SUPERSEDERAP, regaladas por Attilio Paredes Galaz, de SEDERAP.

Discos y planchas eléctricas, de RADIOLANDIA, de JOSE RICART Y CIA.

Juegos de cuchillería de la FABRICA MIAMI (diez juegos para seis personas cada uno).

Pasajes al exterior, donados por la Empresa TURISMO WHIPPLE, y, finalmente, libros finos y empastados, donados por LIBRERIA RENACIMIENTO.

# SENSACION Y GOLES!!!

MARCAN COLO-COLO Y UNIVERSIDAD DE CHILE

CON LA NUEVA CAMISETA DE FINO HILO... OTRA CREACION DE NUESTRA FABRICA VEALA Y ORDEN LA DE SU CLUB DONDE...

# PLANCHON

SAN PABLO 2907 - FONOS 93265

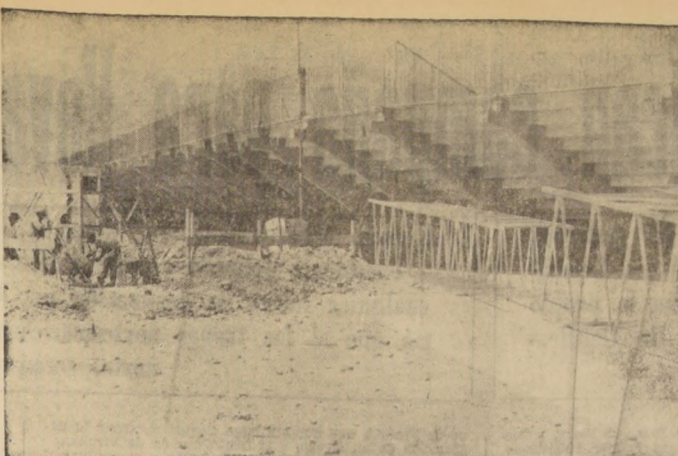

TRABAJOS DE ILUMINACION son apresurados, como lo establece este grabado, en el que se ve la labor de los obreros para instalar la torre de luces de la Tribuna Andes, del hermoso Estadio de Arica. En este escenario se realizará la fase final del Campeonato Nacional de Fútbol Amateur.

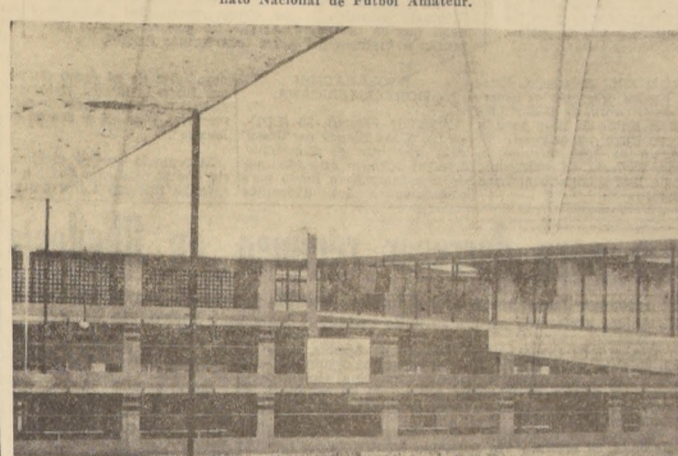

COMO VILLA OLIMPICA será utilizado el Liceo de Niñas de Arica recientemente construido y aún sin inaugurar. EL GRABADO, que capta un aspecto parcial de ese recinto, permite apreciar las comodidades de que dispondrán las delegaciones que concurrirán al Campeonato Nacional de Fútbol Amateur.

# El fútbol chileno pidió prórroga para inscribir sus representantes en la Copa Libertadores de América

La Asociación Central tomó esta determinación en vista de que Argentina dejó en la estacada a chilenos y brasileños.— Y dado que hasta marzo no terminará el campeonato local

La Asociación Central de Fútbol —por intermedio de la Federación— pidió a la Confederación Sudamericana la ampliación del plazo para inscribir a los equipos campeón y vice de su competencia, en la Copa Libertadores de América...

# River Plate ganó a Peñarol: 3 a 2

CALI (Colombia), 30.— (ANSA).— Gracias a su brillante victoria sobre Peñarol, de Montevideo, campeón uruguayo, el subcampeón argentino, que ganaron finalmente el primer puesto del torneo cuadrangular de fútbol con el Olimpia, de Asunción. Peñarol venció por dos a uno hasta promediar el segundo tiempo...

# Lo afirman directivos: "Nacional Amateur de Arica será el mejor"

Abel Ramírez, presidente del fútbol ariqueño; Lorenzo Iduan, del Comité Ejecutivo, y Juan Raygada, secretario, nos dieron antecedentes sobre el Torneo Nacional Amateur de fines de enero

ARICA.— "Nos hemos hecho el propósito de que este Campeonato Nacional de Fútbol Amateur sea recordado como el mejor de cuantos se han realizado". Estas expresiones nos fueron dadas a conocer por Abel Ramírez, presidente de la Asociación de Fútbol Ariqueño...

LAS CANCHAS Desde el 19 de diciembre, según la información del dirigente ariqueño, la cancha principal del Estadio Carlos Dittborn está paralizada, y se le ha hecho toda clase de trabajos, especialmente en las partes en que el pasto estaba deteriorado.

# VILLA OLIMPICA

Tuvimos también oportunidad de conversar con el dirigente Lorenzo Iduan Miranda, miembro del Comité Ejecutivo del Campeonato Nacional Amateur, quien ha sido designado como encargado de la administración de la Villa Olímpica...

# VENTA DE ABONOS

El secretario de la Asociación de Arica, Juan Raygada, nos contó que el aspecto económico de ciertos máximos del fútbol aficionado, está igualmente solucionado, ya que se ha dispuesto que hasta las 23 horas se venda los abonos a los deportistas ariqueños...

# Dep. Sta. Teresita corona a su Reina

Esta noche se efectuó el último escrutinio y posterior coronación de la Reina del Club Deportivo Santa Teresita. La ceremonia artística y social que se realizó en el local de Corregimiento y Rosendahl, para la fiesta. La Reina del año pasado, Hortensia Arévalo, será la encargada de coronar a su sucesora...

# REAL MADRID LEVANTO EN TIEMPO RECORD SU GRAN PALACIO DE LOS DEPORTES

MADRID, 30 (UPI).— En un tiempo récord de cinco meses y trabajando 340 hombres sin límite de horas, ha construido el Real Madrid su gran Palacio de los Deportes...

# REGATAS PARA TODO COMPETIDOR SE INICIAN MAÑANA EN VILLARRICA

El Torneo Regional denominado "Piratas" se efectuará en el lago del mismo nombre, auspiciado por la Federación Chilena de Yachting. Con el Campeonato Regional de Regatas para Veleros "Piratas" que se desarrollará mañana sábado y el domingo en Villarrica...

# LAS COMPETENCIAS

- 1º.—Campeonato Regional de "Piratas" a efectuarse los días 1 y 2 de enero en Villarrica...
- 2º.—Campeonato Regional de Piratas a verificarse los días 15 y 16 de enero en Algarrobo...
- 3º.—Campeonato Nacional de Val que se desarrollará los días 28, 29 y 30 de enero en Talcahuano...
- 4º.—Campeonato Regional de "Lightnings" que se realizará los días 12 y 13 de febrero en Antofagasta...

# CONCURSANTES DEL MILLONARIO FOTO-FUTBOL; FELIZ AÑO NUEVO!

La primera quincena de enero próximo FOTO-FUTBOL llevará a cabo su gran sorteo final, en las tómbolas de la POLLA CHILENA DE BENEFICENCIA, y ante el notario Público, Alfredo Astaburuaga Gálvez.— Un automóvil FIAT ANTIVERO y un televisor GELOSO, pantalla 23 pulgadas, de BONACIC Y CARO LTDA., los dos premios "Gordos".

Los estímulos restantes llegan al centenar.— Contestamos a los lectores - concursantes.— Nómina general de premios

Un televisor GELOSO, de BONACIC Y CARO LTDA.

Doce pelotas de fútbol SUPERSEDERAP, regaladas por Attilio Paredes Galaz, de SEDERAP.

Discos y planchas eléctricas, de RADIOLANDIA, de JOSE RICART Y CIA.

Juegos de cuchillería de la FABRICA MIAMI (diez juegos para seis personas cada uno).

Pasajes al exterior, donados por la Empresa TURISMO WHIPPLE, y, finalmente, libros finos y empastados, donados por LIBRERIA RENACIMIENTO.

# PISCINA MUNICIPAL VILLA O'HIGGINS EX LAS REJAS

Se pone en conocimiento del público que desde ayer jueves 30 de diciembre de 1965 se encuentra abierta la Temporada de Piscina.

Esta se encuentra ubicada en la Población VILLA O'HIGGINS, ex LAS REJAS, calle Los Nardos esquina Las Catalpas. Medios de locomoción: Líneas Tobalaba-Las Rejas N.º 18 y 19; Líneas Estadio Italiano-Las Rejas N.º 4; Micros Pila-Cementerio N.º 26-A, y Bus E.T.C.E. N.º 32.

ANTEOJOS ROBOLO HAMMERSLEY AGUSTINAS 1090 ESQ. BANDERA TEL. 40075-CASILLA 3088

Casa de RADIOS ROMELIO RUBIO CASTRO. RADIOS TOCADISCOS ARTEFACTOS ELECTRICOS EN GENERAL. SAN DIEGO 291 TELEFONO 85656



# Yumbel Llenó el Año Hípico 1965

Sus dos triunfos internacionales en Santiago y en Lima y sus impresionantes demostraciones de calidad, lo ungieron como un campeón de estatura continental.— Las modificaciones al Reglamento de Carreras y, sobre todo, la dictación del Decreto 2626, que redistribuyó las comisiones de las apuestas mutuas favoreciendo a los sectores más modestos del turf, fueron también hechos positivos de este año que termina



LA LLEGADA MAS ESPECTACULAR DEL AÑO SE REGISTRO EN "EL DERBY".— Empataron, tras intensa lucha, Extremado y Malhoa. Al primero —que corre por fuera—, lo condujo Carlos Pezoa. Malhoa atropelló por los palos con Enrique Araya, que obtuvo así su 5.º "Derby". Tercero llegó Probidad, a 2 1/2 cuerpos; 4.º Incendio, a 3 cuerpos, y 5.º Gollywog. Más atrás, Chiaroscuro y Conjunto.

## Un empate espectacular de Malhoa y Extremado

En "El Derby" 1965 se registró este hecho, que significó el primer triunfo en esa competencia para César Covarrubias y Carlos Pezoa, y la reconciliación de Enrique Araya con Augusto Breque.— Luego, Malhoa ganaría el "Saint Leger".— Barniz batió en Viña del Mar el record de los 1.000 metros

**ENERO**

- EN ANTOFAGASTA muere el jinete Juan Rodríguez. Otros dos —Julio Barrios y Gabriel Godoy— resultan heridos en una rodada.
- YUMA PAGA \$ 50.00 por boleto de un escudo. En el Club Hípico caen Luis Toro y David Cerda (día 3) y G. Cortés, en Viña del Mar.
- PROBIDAD derrota a Macherio en la "Copa Jackson" por una cabeza, y tercero llega Extremado a ventaja apreciable.
- BARNIZ establece un nuevo record de Chile para los 1.000 metros que cubre en 56 segundos 2 quintos con 49 kilos y la monta de Luis Yañez. Es preparado por Juan Suárez.
- EL CLUB HIPICO de Santiago declara forfait al preparador-propietario Luis H. Sorrel.
- RAS PADDOCK gana en la arena con excelente marca: 23.35 para 1.400 metros, y 2.ª punta a punta.
- ORLANDO CASTILLO y Arvelino Parra caen en el Hipódromo Chile.
- MACHERIO cumple el mejor apronte para "El Derby" y señala un registro igual y de Centro: 2.32 para 2.400 metros. Once rivales se anotan para esa competencia.
- HAY HUELGA de jinetes a lunes 11 y es solucionada cada día de inmediato.

**FEBRERO**

- JUAN ARAYA es contratado para dirigir una Escuela de Jinetes en Buenos Aires.
- VUELVE A la actividad Aurelio Núñez después de cuatro meses de inactividad.
- GRAVE ACCIDENTE en Viña: chocan Encarnado y Chiaroscuro y resulta fracturado Hernán Obregón. En el momento de partir Encarnado desmontó a su jinete y partió en sentido contrario encontrándose ambos caballos en la curva final y en sentido contrario. Chiaroscuro fue luego sacrificado.

**SE ANUNCIA** que Yumbel no correrá el Saint Leger por seguir resentido.

**DOS HEMBRAS** y dos machos corren el Saint Leger. Gana Malhoa; 2.ª Probidad; 3.º Níger, y 4.º Sol Poniente.

**PILLANLEBUN** gana el clásico "Alfredo L. Jackson" (2.400 metros), por 5 cuerpos a Ultimo Gaucho siendo tercero y último Ganancioso.

**LOS JINETES** solicitan una asignación de apuros y no entregan sus compromisos de monta (día 23). La petición es solucionada.

**EXTREMADO Y MALHOA** embatan "El Derby" conducidos por Carlos Pezoa y Enrique Araya, respectivamente. Es el primer "Derby" para el preparador César Covarrubias y para Pezoa. Este triunfo significa la reconciliación de Breque y Araya, alejados durante mucho tiempo. El jinete consigue su 5.º triunfo en esta prueba.

**SE SUSPENDEN** las transmisiones de las carreras desde el Valparaíso Sporting Club al Club Hípico.

**MUERE EL SISTEMA** de "llaves" en el Hipódromo Chile.

**ENRIQUE NUÑEZ**, jinete vifamarino es suspendido por 60 días por tomar de las riendas a El Pollo, montado por Hector Pilar.

**SE ANUNCIA** que la lesión sufrida por Incendio no es fractura. Al mismo tiempo, se mancha Amestrado.

**MALHOA** gana el clásico "Club Hípico de Santiago". Segunda es su compañera de corral Probidad, y tercero Justiciero, cuyo jinete perdió un estribo.

**MUERE** en Antofagasta el jinete Juan Rodríguez a consecuencias de una rodada.



YUMBEL FUE EL CABALLO DEL AÑO. Sus triunfos en dos internacionales —el de Santiago y el de Lima—, y en el Gran Premio Hipódromo Chile, sumados a las magníficas victorias por amplio margen sobre Rucapeguen y Pillanlebut, lo elevaron a la categoría de un auténtico campeón. Yumbel y Fernando Toro en sus lomos, y Emilio Cáceres como preparador, completaron un trío de excepción. Profesionales eficientísimos fueron dignos del campeón.

SE va un año más. 365 días de actividad quedan atrás y la hípica no hace excepción al recuento que siempre hay que efectuar a esta altura, para saber lo que se hizo y lo que se pudo hacer...

LA NACION, el diario de los hípicos, entrega este balance objetivo, breve y sencillo. Hubo hechos de relevos notables, como esos dos triunfos internacionales de Capotillo y Yumbel en Lima, y esa victoria amplia del mismo Yumbel en el Premio Internacional corrido en la arena del Hipódromo Chile.

Se pudo comprobar también que subsisten muchos vicios de organización en nuestros espectáculos y en la organización de la hípica en general. El Consejo Superior introdujo importantes modificaciones al Reglamento de Carreras y éste es un hecho positivo.

Pero en el terreno social o gremial, la mejor noticia fue para todos la dictación en el Supremo Gobierno del Decreto 2626, que redistribuyó las comisiones de las Apuestas Mutuas y que fue en beneficio directo de los sectores más abandonados del turf.

En los resúmenes siguientes está —en apretada síntesis— todo lo que sucedió en 1965, un año que tuvo un nombre: YUMBEL.

## OCTUBRE: PROLOGO GANA

### "EL ENSAYO":

## NOVIEMBRE: INCIDENTES

PARNELL sufrió la fractura de los sesamoides de la mano izquierda. Se le sometió a tratamiento y fue enyesado. Se encontraba inscrito en el clásico "Ricardo Lyon".

JUAN SUAREZ, el eficiente entrenador palmeño, de larga y brillante actuación en nuestro medio viajará a Lima, donde va contratado por un consorcio de Studs.

INVISIBLE superó a Prólogo, en el "Nacional". Por un cuerpo, el hijo de Country Life se adelantó al favorito, mientras que tercero era Soleil; cuarto, Mimado; quinto, Academista, y sexto, Confidente. El ganador fue conducido con su eficiencia acostumbrada por Pedro Ulloa.

En la arena, Yumbel venció a Pillanlebut, por cuarenta y ocho cuerpos. El pupilo de Emilio Cáceres "paseó" al de Breque, que no opuso ninguna resistencia. El campeón palmeño puntuó toda la competencia. No hubo lucha.

### EN EL "ESPAÑA" PRIMERO INCENDIO

En final "acalorado", se impuso Incendio por ventaja mínima que solo determinó el fallo fotográfico. Superó al Ultimo Gaucho tras tenaz lucha en los 3.000 metros del Clásico "España".

### PREMIO MILLONARIO PARA MADARIAGA

Ricardo Madariaga, el destacado jinete que ha sido ganador de nuestros mejores clásicos y un internacional (con Liberty, en Lima), fue favorecido con un cuarto del premio mayor del sorteo de la Lotería de Concepción.

### DISTANCIAMIENTO EN EL HIPODROMO CHILE

Otro distanciamiento en el Hipódromo Chile. La sanción afectó a Artificio en favor de Cante Jondo, ejemplar que llegó a medio cuerpo del pupilo de Pedro Fuentes.

### PROLOGO GANO "EL ENSAYO"

El hijo de Paresa superó a Invisible, por uno y tres cuerpos de cuerpo. Siendo tercero, Smoking; cuarto, Sacramento; quinto, Mimado, y sexto, Academista. Este resultado era el

esperado, ya que Prólogo e Invisible son los mejores valores de la generación.

### NOVIEMBRE

EL PUBLICO reaccionó violentamente luego de la séptima prueba, que hizo suya Mea Culpa por estimar que la largada no fue igual para todos los participantes. No hubo una decisión rápida de las autoridades, y luego de numerosos destrozos e incidentes en todas las apuestas y en la pista, la Junta de Comisarios ordenó la anulación de la carrera y la devolución del dinero apostado. Numerosos boletos fueron cobrados y otros destruidos por personas que creyeron que la orden de pago era definitiva.

ANTONIO MUÑOZ fue suspendido por seis meses, ya que su pupila, María, que venía de llegar en décimo lugar en una competencia corrida el 24 de octubre, reveló en sus exámenes que corrió bajo los efectos de estimulantes. Así lo determinó el análisis cromatográfico. La sustancia descubierta fue anfetamina.

EN EL CLASICO "CARLOS PELLEGRINI" corrido en Buenos Aires, lo ganó Vit Reina. Esta prueba la obtuvo una hembra después de veintiocho años. El caballo chileno Ultimo Gaucho finalizó décimo séptimo, a unos quince cuerpos de la vencedora. El hijo de Apolo no se completó en ningún momento, levantando la cabeza y negándose a correr.

ULTIMO GAUCHO impuso la lógica y ganó a Probidad en el clásico "Primavera", aunque estrechamente: sólo un pescuezo los separó a la llegada, que fue espectacular, y muy cerca de la meta se paró. Tercero, Incendio, y cuarto, Tuto. El pupilo de Luis Espinoza participará ahora en el Clásico "Carlos Pellegrini", de Buenos Aires.

SORPRENDIERON en Concepción a un jinete que corría con pila, Hugo Piscencia botó su gorra al cruzar la meta, y esta fue recogida por un civil. Un juez que observó la maniobra, encontró una pequeña pila en la gorra. El jockey fue suspendido por tres meses, y los antecedentes pasados al Directorio.

## Estas fueron las mejores noticias

Las mejores noticias hípicas del año fueron —en el resumen hecho por los cronistas de LA NACION—, las siguientes:

- LOS TRIUNFOS internacionales de Yumbel y Capotillo, en Lima, y del primero, en el Premio Internacional corrido en el Hipódromo Chile.
- LA DICTACION del decreto 2.626, que modificó la distribución de comisiones de Apuestas Mutuas y que favoreció a los sectores más modestos del turf.
- LAS VICTORIAS en las estadísticas de jinetes de tres países de látigos chilenos: Eduardo Jara, en Argentina; Pablo Alquinta, en Perú, y Balsamino Moreira, en Venezuela.
- LA INAUGURACION de un servicio de cromatografía en el Hipódromo Chile.
- EL 4.º LUGAR de Ultimo Gaucho en el Gran Premio Internacional de Sao Paulo.
- LOS RECORDS de Barniz en 1.000 metros (pista del Sporting Club) y de Pillanlebut (en 1.800 metros), pista del Club Hípico.
- LA SUSPENSION de la transmisión telefónica de carreras extraordinarias del Valparaíso Sporting Club al Club Hípico de Santiago.
- LA DECLARACION del Colegio de Periodistas de Chile de que las instituciones de cronistas hípicos deben ser dirigidas solamente por profesionales colegiados.

## LAS MALAS NOTICIAS

Estas son las peores noticias hípicas del año:

- LOS INCIDENTES ocurridos en el Club Hípico de Santiago, el 1.º de noviembre, que provocaron cuantiosos daños materiales.
- LAS SERIAS rodadas de algunos jinetes, entre las que destacó —por su gravedad—, la de Luis Godoy.
- LAS HUELGAS de preparadores, jinetes, empleados de studs y de empleados de apuestas mutuas, que afectaron el normal desenvolvimiento del turf.
- LA MUERTE del Dr. Rodolfo Morales de la Fuente, conocido médico veterinario, que ejercía en Argentina, y que dejó un imborrable recuerdo en nuestro turf.

FORUM

SABADO, 1º DE ENERO DE 1966

NOTA: Los caballos marcados con un asterisco, tuvieron contratiempos en su última actuación.

PRIMERA CARRERA - 1.200 metros - A las 8.30 horas - 13a. Serie.

Table with 3 columns: Caballo, Jockey, and Result. Includes entries like 1 Arista, 2 Dabancho, 3 Butanatan, etc.

SEGUNDA CARRERA - 850 metros - A las 9 horas - Condicional.

Table with 3 columns: Caballo, Jockey, and Result. Includes entries like 1 Caricatura, 2 Sideral Fuego, 3 Descontento, etc.

TERCERA CARRERA - 1.200 metros - A las 9.30 horas - 12a. Serie.

Table with 3 columns: Caballo, Jockey, and Result. Includes entries like 1 Azabache, 2 Bon Marché, 3 Verde de Oro, etc.

CUARTA CARRERA - 1.200 metros - 9a. serie - A las 10 horas.

Table with 3 columns: Caballo, Jockey, and Result. Includes entries like 1 Caliche, 2 Mummy, 3 Palara, etc.

QUINTA CARRERA - 1.200 metros - 10a. serie - A las 10.30 horas - (Primera válida para la Apuesta Triple)

Table with 3 columns: Caballo, Jockey, and Result. Includes entries like 1 Onelway, 2 Aquilón, 3 Leo, etc.

SEXTA CARRERA - 1.500 metros - Carrera Especial Handicap - A las 10.55 horas - (Habrá juego a Ganador, Placé y Dupla).

Table with 3 columns: Caballo, Jockey, and Result. Includes entries like 1 Tubilú, 2 Paddock, 3 Sectorio, etc.

SEPTIMA CARRERA - 1.200 metros - Octava serie - A las 11.30 horas - (Segunda válida para la Apuesta Triple).

Table with 3 columns: Caballo, Jockey, and Result. Includes entries like 1 Dipresa, 2 Ede, 3 Gran Clarín, etc.

NOVENA CARRERA - 1.200 metros - Cuarta serie - A las 12.05 horas - (Tercera válida para la Apuesta Triple).

Table with 3 columns: Caballo, Jockey, and Result. Includes entries like 1 Maverick, 2 Pay Roll, 3 Cuentapagos, etc.

DECIMA CARRERA - 1.200 metros - 5ª serie - A las 13.15 horas.

Table with 3 columns: Caballo, Jockey, and Result. Includes entries like 1 Am. Vespucci, 2 Anselola, 3 Bambora, etc.

UNDECIMA CARRERA - 1.200 metros - 6ª serie - A las 13.50 horas - H

Table with 3 columns: Caballo, Jockey, and Result. Includes entries like 1 Mandelana, 2 Urus, 3 Robertito, etc.

DUODECIMA CARRERA - 1.200 metros - 7ª serie - A las 14.15 horas.

Table with 3 columns: Caballo, Jockey, and Result. Includes entries like 1 Irox, 2 Eugenia, 3 Mesón, etc.

CALIBRE

SABADO, 1º DE ENERO DE 1966

NOTA: Los caballos marcados con un asterisco, tuvieron contratiempos en su última actuación.

PRIMERA CARRERA - A las 14.30 horas - 1.100 metros - Serie "A" condicional.

Table with 3 columns: Caballo, Jockey, and Result. Includes entries like 1 Con Valor, 2 Emus, 3 Pulgrante, etc.

SEGUNDA CARRERA - A las 14.45 horas - 1.800 metros - 4a. Serie Handicap - (1a. válida de la apuesta TRIPLE INICIAL).

Table with 3 columns: Caballo, Jockey, and Result. Includes entries like 1 Playa Chica, 2 Nazareno, 3 Sun Vido, etc.

TERCERA CARRERA - A las 15.15 horas - 1.100 metros - Serie "B" condicional - (2a. válida de la apuesta TRIPLE INICIAL).

Table with 3 columns: Caballo, Jockey, and Result. Includes entries like 1 Baguear, 2 Cherrus, 3 Gatañader, etc.

CUARTA CARRERA - A las 15.45 horas - 1.000 metros ESPECIAL - "JORG E ZAMUDIO" - (3ª válida de la Apuesta Triple Inicial). En esta carrera habrá juego a 1 Dupla.

Table with 3 columns: Caballo, Jockey, and Result. Includes entries like 1 Argos, 2 Dears, 3 El Pollo, etc.

QUINTA CARRERA - A las 16.10 horas - 1.300 metros - 4ª serie - (En esta carrera habrá juego a la Dupla Combinada).

Table with 3 columns: Caballo, Jockey, and Result. Includes entries like 1 Jurada, 2 Equivoque, 3 Yasa, etc.

SEXTA CARRERA - A las 16.40 horas - 1.400 metros - ESPECIAL - "CAR LOS ALVAREZ CONDARCO" - Transmisión desde el Valparaíso Sporting Club.

Table with 3 columns: Caballo, Jockey, and Result. Includes entries like 1 Quintador, 2 Gatañader, 3 Fructifier, etc.

SEPTIMA CARRERA - A las 17.20 horas - 1.300 metros - 3a. serie - 1ª válida de la Apuesta Triple Final.

Table with 3 columns: Caballo, Jockey, and Result. Includes entries like 1 Banfield, 2 Shark, 3 Lindarfer, etc.

OCTAVA CARRERA - A las 17.55 horas - 1.300 metros - 6a. serie - (Segunda válida para la Apuesta Triple Final).

Table with 3 columns: Caballo, Jockey, and Result. Includes entries like 1 Damisela, 2 N. Serie, 3 Naparis, etc.

NOVENA CARRERA - A las 18.35 horas - 1.300 metros - 5a. serie - (Tercera válida para la Apuesta Triple Final).

Table with 3 columns: Caballo, Jockey, and Result. Includes entries like 1 Dyma, 2 Gerzaldina, 3 Rastrojo, etc.

SEGUNDA CARRERA - 1.400 metros - Condicional - A las 15.00 horas.

Table with 3 columns: Caballo, Jockey, and Result. Includes entries like 1 Bohemia, 2 Cerro, 3 Gran Budo, etc.

TERCERA CARRERA - 1.500 metros - Indice: 64-68 - A las 15.30 horas.

Table with 3 columns: Caballo, Jockey, and Result. Includes entries like 1 El Sol, 2 Chumbi, 3 Mte. Alegre, etc.

CUARTA CARRERA - 1.000 metros - (Primera de la Dupla) - A las 16.05 horas.

Table with 3 columns: Caballo, Jockey, and Result. Includes entries like 1 Maganica, 2 Reforma, 3 Chimbasa, etc.

QUINTA CARRERA - Premio C. ALVAREZ C. - 1.400 metros - Carrera Especial - (Primera de la Dupla) - A las 16.40 horas.

Table with 3 columns: Caballo, Jockey, and Result. Includes entries like 1 Quintador, 2 Cherrus, 3 Fructifier, etc.

SEXTA CARRERA - 1.000 metros - Indice: 52-63 - (Segunda de la Dupla) - A las 17.15 horas.

Table with 3 columns: Caballo, Jockey, and Result. Includes entries like 1 Bio Bio, 2 Chateau, 3 P. Vitoria, etc.

SEPTIMA CARRERA - 1.500 metros - Indice: 29-47 - (Segunda de la Dupla) - A las 17.50 horas.

Table with 3 columns: Caballo, Jockey, and Result. Includes entries like 1 Gr. Conde, 2 Paterón, 3 Dorotea, etc.

OCTAVA CARRERA - 1.000 metros - Indice: 37-48 - A las 18.30 horas - (Tercera de la Dupla).

Table with 3 columns: Caballo, Jockey, and Result. Includes entries like 1 Gr. Conde, 2 Paterón, 3 Dorotea, etc.



AUGUSTO BREQUE Y PABLO ALQUINTA se volvieron a juntar en Lima, en ocasión de disputa de los clásicos Interzonalistas. El preparador obtuvo un brillante triunfo con Capotillo. El jinete ganó otra vez la establa de los jinetes.

Vertical text on the right edge of the page, partially cut off.





HORRIM

DOMINGO, 2 DE ENERO DE 1966

NOTA: Los caballos marcados con un asterisco, tuvieron contratiempos en su última actuación.

PRIMERA CARRERA - 1.400 metros - Undécima serie - A las 8.30 horas.

Table with columns for race number, horse name, jockey, and time. Includes horses like Pador, Andavate, and Puerto Olay.

SEGUNDA CARRERA - 950 metros - Condicionales - A las 9 horas.

Table with columns for race number, horse name, jockey, and time. Includes horses like Aguanah, Benidorm, and Digullin.

TERCERA CARRERA - 1.200 metros - Undécima serie - A las 9.30 horas.

Table with columns for race number, horse name, jockey, and time. Includes horses like Contanera, La Ginda, and Coladera.

CUARTA CARRERA - 1.800 metros - Handicap - A las 10 horas.

Table with columns for race number, horse name, jockey, and time. Includes horses like Corisima, Monica, and San Genaro.

QUINTA CARRERA - 1.400 metros - Décima serie - A las 10.30 horas.

Table with columns for race number, horse name, jockey, and time. Includes horses like Amir el Turf, Fresca, and Filemon.

SEXTA CARRERA - 1.200 metros - Carrera Especial - A las 10.55 horas.

Table with columns for race number, horse name, jockey, and time. Includes horses like Rubio, As de Trébol, and Miraflores.

SEPTIMA CARRERA - 1.400 metros - Tercera serie - A las 11.30 horas.

Table with columns for race number, horse name, jockey, and time. Includes horses like Espadón, On Polito, and On Benja.

OCTAVA CARRERA - 1.400 metros - Novena serie - A las 12.40 horas.

Table with columns for race number, horse name, jockey, and time. Includes horses like Capacitada, Factora, and Inaparecida.

NOVENA CARRERA - 1.400 metros - Quinta serie - A las 12.40 horas.

Table with columns for race number, horse name, jockey, and time. Includes horses like Barro, Madrecita, and Noblesse.

DECIMA CARRERA - 1.400 metros - Séptima serie - A las 13.15 horas.

Table with columns for race number, horse name, jockey, and time. Includes horses like Palmateo, Tarso, and Venturera.

UNDÉCIMA CARRERA - 1.400 metros - Sexta serie - A las 13.50 horas.

Table with columns for race number, horse name, jockey, and time. Includes horses like Acrílico, Astronava, and Chilanejo.

DUODÉCIMA CARRERA - 1.400 metros - Octava serie - A las 13.50 horas.

Table with columns for race number, horse name, jockey, and time. Includes horses like Aucana, Dean, and Inaparecida.

NOTA: Los caballos marcados con un asterisco, tuvieron contratiempos en su última actuación.

PRIMERA CARRERA - A las 13.30 horas - 1.000 metros - Condicionales.

Table with columns for race number, horse name, jockey, and time. Includes horses like Anisado, La Caucasiense, and Aarón.

SEGUNDA CARRERA - A las 13.38 horas - 1.000 metros - 7a. serie.

Table with columns for race number, horse name, jockey, and time. Includes horses like Canonca, Chira, and Nona.

TERCERA CARRERA - A las 14.01 horas - 1.000 metros - Serie ganadores.

Table with columns for race number, horse name, jockey, and time. Includes horses like Balcón, Torro, and Nacional.

CUARTA CARRERA - A las 14.35 horas - 1.000 metros - Serie ganadores.

Table with columns for race number, horse name, jockey, and time. Includes horses like Boedo, Alghieri, and Farnesto.

QUINTA CARRERA - A las 15.00 horas - 1.400 metros - Handicap.

Table with columns for race number, horse name, jockey, and time. Includes horses like Tomay, Ulloa, and Brovo.

SEXTA CARRERA - A las 15.30 horas - 1.700 metros - 2a. serie.

Table with columns for race number, horse name, jockey, and time. Includes horses like Espadón, Baldois, and Poupé.

SEPTIMA CARRERA - A las 16 horas - 1.900 metros - Clásico 'Juan S. Jackson'.

Table with columns for race number, horse name, jockey, and time. Includes horses like Invisible, Gallardo, and Sacramento.

OCTAVA CARRERA - A las 16.40 horas - 1.000 metros - 7a. serie.

Table with columns for race number, horse name, jockey, and time. Includes horses like Carragh, Baran, and Big Red.

NOVENA CARRERA - A las 17.15 horas - 1.600 metros - Esp. clal.

Table with columns for race number, horse name, jockey, and time. Includes horses like Burzalt, Sembrador, and Cobre.

DECIMA CARRERA - A las 17.45 horas - 1.000 metros - 6a. serie.

Table with columns for race number, horse name, jockey, and time. Includes horses like Remembran, Bismuto, and Ratos.

UNDÉCIMA CARRERA - A las 18.20 horas - 1.000 metros - 5a. serie.

Table with columns for race number, horse name, jockey, and time. Includes horses like Malva Rosa, Mae West, and Seriedad.

DUODÉCIMA CARRERA - A las 18 horas - 1.000 metros - 4a. serie.

Table with columns for race number, horse name, jockey, and time. Includes horses like Perálto, Frislera, and Giancar.

LIBER

DOMINGO 2 DE ENERO DE 1966

NOTA: Los caballos marcados con un asterisco, tuvieron contratiempos en su última actuación.

PRIMERA CARRERA - A las 13.30 horas - 1.000 metros - Condicionales.

Table with columns for race number, horse name, jockey, and time. Includes horses like Anisado, La Caucasiense, and Aarón.

SEGUNDA CARRERA - A las 13.38 horas - 1.000 metros - 7a. serie.

Table with columns for race number, horse name, jockey, and time. Includes horses like Canonca, Chira, and Nona.

TERCERA CARRERA - A las 14.01 horas - 1.000 metros - Serie ganadores.

Table with columns for race number, horse name, jockey, and time. Includes horses like Balcón, Torro, and Nacional.

CUARTA CARRERA - A las 14.35 horas - 1.000 metros - Serie ganadores.

Table with columns for race number, horse name, jockey, and time. Includes horses like Boedo, Alghieri, and Farnesto.

QUINTA CARRERA - A las 15.00 horas - 1.400 metros - Handicap.

Table with columns for race number, horse name, jockey, and time. Includes horses like Tomay, Ulloa, and Brovo.

SEXTA CARRERA - A las 15.30 horas - 1.700 metros - 2a. serie.

Table with columns for race number, horse name, jockey, and time. Includes horses like Espadón, Baldois, and Poupé.

SEPTIMA CARRERA - A las 16 horas - 1.900 metros - Clásico 'Juan S. Jackson'.

Table with columns for race number, horse name, jockey, and time. Includes horses like Invisible, Gallardo, and Sacramento.

OCTAVA CARRERA - A las 16.40 horas - 1.000 metros - 7a. serie.

Table with columns for race number, horse name, jockey, and time. Includes horses like Carragh, Baran, and Big Red.

NOVENA CARRERA - A las 17.15 horas - 1.600 metros - Esp. clal.

Table with columns for race number, horse name, jockey, and time. Includes horses like Burzalt, Sembrador, and Cobre.

DECIMA CARRERA - A las 17.45 horas - 1.000 metros - 6a. serie.

Table with columns for race number, horse name, jockey, and time. Includes horses like Remembran, Bismuto, and Ratos.

UNDÉCIMA CARRERA - A las 18.20 horas - 1.000 metros - 5a. serie.

Table with columns for race number, horse name, jockey, and time. Includes horses like Malva Rosa, Mae West, and Seriedad.

DUODÉCIMA CARRERA - A las 18 horas - 1.000 metros - 4a. serie.

Table with columns for race number, horse name, jockey, and time. Includes horses like Perálto, Frislera, and Giancar.

Advertisement for 'CAJA NACIONAL DE EMPLEADOS PUBLICOS Y PERIODISTAS' with text 'Y AHORA EN CHILE' and 'la Auténtica y Efectiva Soldadura en Frío "ACONCAGUA"'. Includes contact information for San Diego No. 1008.

**NOTAS SOCIALES**

por Jorge Rojas Fergie

**MATRIMONIO VELASCO DONOSO — PEREZ CASTRO**

Con motivo de haberse extraviado numerosos papeles matrimoniales, Leonor Pérez Castro y Andrés Velasco Donoso ruegan a sus familiares y relaciones considerarse invitados a la bendición de su matrimonio que se efectuará con misa y comunión, el próximo domingo a las 19.30 horas en la Capilla del Colegio San Ignacio de Pucuro.

**NACIMIENTO**

Ha nacido una hija del señor José Ibieta España y de la señora Isabel Bravo de Ibieta.

**ANIVERSARIO DE BODAS**

Don Alberto Arce Fernández y señora Celia Acuña de Arce ofrecerán hoy una comida en su residencia a sus relaciones, con motivo de celebrar sus bodas de plata matrimoniales.

**FUNDACION MATILDE HUICI**

Las personas que deseen colaborar con el Comité Chileno de OMEP y la Asociación de Educadoras de Párvulos, para perpetuar en una Fundación el nombre de la educadora Matilde Huici, ayudando o habilitando un jardín infantil, deben enviar su aporte en efectivo o en un cheque a nombre del Comité o en un cheque a nombre de OMEP, Chileño de Educación de Párvulos, o a calle Francisco Noguera 146, fono 40842.

**DE ESTADOS UNIDOS**

Después de pasar una temporada en Estados Unidos, regresa el señor Jorge Claro de la Maza.

**PROXIMO MATRIMONIO**

El sábado 8 de enero será bendecido en la Parroquia del Sagrado Corazón de Providencia, el matrimonio de la señorita Carmen Jaramillo Neumann con el señor Felipe Arturo Wilson Brown.

**CENA DE AÑO NUEVO EN EL HOTEL CARRERA HILTON**

Esta noche tendrá lugar la tradicional Cena de Año Nuevo, en el Salón de Gala del Hotel Carrera. Habrá en esta ocasión, dos grandes orquestas, entretenimientos, sorpresas, etc. Las pocas mesas disponibles pueden solicitarse en la oficina de ventas, ubicada en el primer piso del hotel.

**COCTEL-COMIDA EN LA EMBAJADA DE BELGICA**

La señorita Gina Malangreau, hija de los Embajadores de Bélgica, ofreció en su residencia de la calle Los Capullos un coctel-comida a un grupo de sus amistades.

**DE EUROPA**

Ha regresado de Europa, donde permaneció una temporada, la señora Marta Domínguez de Valde.

**COMIDA-BAILE**

A la comida baile efectuada en casa de la señorita Elisa Hernández Maira, asistieron entre otras, las siguientes señoritas: Paulina Díaz Solar, María de la Luz de la Barra Marchant, María Holch Jaramillo, Hilda Dougnac Rodríguez, Teresa Medina Chuecas, Verónica Carmona Rodríguez, María de la Luz Torreba Acevedo, María Teresa Elissethe Hurtado, Loreto Rodríguez Correa, María Cristina Bravo Maruri, Rebeca Correa Correa, María Teresa Undurraga González, María Eugenia González Álvarez, Laura Hurtado Contreras, Isabel Margarita Reyes Hermann, Estrella Hernández Maira, Verónica Lapeley Hartung, Raquel Lezaeta Novoa, Bárbara Chadwick de la Sotta, Francisca Montes, Emma Díaz Solar, Rosa Elissethe Hurtado, Rosa Maira, Lucía Solar Arancibia, Patricia Carmona Rodríguez y Mónica Maira.

**ENFERMA**

Ha sido operada en la Clínica de la Universidad Católica la señorita Ana María Artega Marchant.

**VIAJEROS Y VERANEANTES**

De La Serena ha regresado don Antonio Martínez Aránguiz. — A su fundo Las Huallatas, don Raúl Díaz Vial y señora Isabel González de Díaz. — De Concepción, el señor Ernesto Sazá Severín.

**IN MEMORIAM DE FRANCISCO JAVIER CHARLIN BERNALES**

Hoy, a las 19 horas, se oficiará en la Iglesia de San Ignacio, una misa por el eterno descanso del alma del señor Francisco Javier Charlin Bernal, con motivo de cumplirse el primer aniversario de su fallecimiento.

**MATRIMONIO CONCERTADO**



Señorita Valentina Prado Balmaceda, cuyo matrimonio con el señor Juan Enrique Edwards Edwards ha quedado concertado. Hicieron la visita de estilo, don Ismael Edwards izquierdo y la señora Ana María Edwards de Edwards. (Dibujo de Tito Moreno).

**BAUTIZO**

En la Iglesia de los RR PP Capuchinos de calle Catedral será bautizado hoy, a las 13 horas, Raúl Ernesto Acdo Caro. Serán padrinos, en esta ceremonia católica, don Luis Caro Rodríguez y doña Mea-nina del Carmen Hernández de Caro.

**VOILE DE SEDA PARA CORTINAS Y VISILLOS**

Por mayor y menor  
E° 5.50 el metro  
MONEDA 812  
OF. 714



**TEXTOS ESCOLARES**

Siempre novedades Chilenas y extranjeras en LIBRERIA CULTURA HUERFANOS 1179 Entre Morandé y Bandera

**La Casa Ideal de los Novios**

REGALOS PRACTICOS  
juegos de cama y bordados finos en mantelería - Colchones y Marquesas "CIC" San Diego 1000

**Llegaron Centollas**

ESTABLECIMIENTOS MERVILLES PARA LLEVAR O SERVIRSE RONDIZZONI 2082

**FIERRO**

CAI e IMPORTADO PERFILES CANERIAS Y PLANCHAS FERROGLOBO LTDA LA ROSA 2265 TEL 52792

**Pesca Submarina**  
Lanza-arpones  
Máscaras - Snorkels  
Aletas  
solamente en  
**ARMERIA ITALIANA**  
AHUMADA 64 - FONO 84766.

**Feliz Navidad y Próspero Año Nuevo**  
le desea  
**LA CASA BLANCA**  
especialidad en tarjetas de bautizo, artículos de Primera Comunión, Nochebuena y Reyes para Novios, y en nuestra gran exposición de medias finas  
**ABUGARADE HNOS.**  
Puente 764 - Tel. 61081

**CASINO Cerro SAN CRISTOBAL**  
UN AÑO NUEVO INOLVIDABLE EN EL LUGAR MAS CERCA DEL CIELO...  
Menú N° 1.—  
\* CAZUELA EN CHAMPAGNE  
\* CENTOLLA MUSSOLINA  
\* CONSOME ROYAL  
\* PATITO LECHE SALSA BEREUP  
\* COPA CUMBRE HELADA  
Nescafé E° 20.—  
Menú N° 2.—  
\* WHISKY SOUR  
\* PALTAS DIPLOMATICAS  
\* CREMA REINA HORTENCIA  
\* TORNADO GRISSE  
\* TORTA HELADA CHANTILLY  
Nescafé E° 20.—  
NOTA: DOS CUBIERTOS A ELECCION  
Orquesta Fantasia - Quinteto Casino  
Música chilena con "Las Morenitas"  
LOS CUATRO DUENDES  
BAILE DE AMANECIDA  
Reserva de mesa directamente al Casino  
FONO 371159  
FUNICULAR CONTINUADO TODA LA NOCHE CAMINO PAVIMENTADO

**JEANNE D'ARC**  
ARTICULOS DE PRIMERA COMUNION  
Estampas, cintas impresas, misales, álbumes, cuadros modernos, medallas, cadenas y artículos para regalos.  
AHUMADA N° 38  
Teléfono 86601

regale con gusto, pero regale, skoda le ayudará...!  
CARTERAS, BOLSOS PARA PLATA, MUELTAS, ALFOMBRAS PARA FOTOS, JOYAS, COSTUREROS, VANTAJAS, BILLETAS RECIBO Y gran variedad de artículos para regalos (catalogados en...)  
CREDITOS FABRICA SKODA SAN DIEGO 1858  
SUC. N° 7, MAULE 427

**INSTITUTO CHILENO - FRANCES DE CULTURA AGUSTINAS 719**  
CURSOS INTENSIVOS  
1er y 2° Grado, del 3 al 28 de Enero de 1966.  
MATRICULA ABIERTA  
Cursos Audiovisuales con Material Electrónico  
— QUEDAN ALGUNAS VACANTES —

**PINTORAS para SEÑORAS**  
Bonitos y Variados Modelos  
con cuello - sin cuello  
con mangas - sin mangas  
TODAS LAS MEDIDAS  
**FABRICA DE ROPA ALFONSO RUSSO A.**  
AV. ESPAÑA 141  
TELEFONO 90362

**Restaurant NATURISTA**  
"Temporada de Primavera" en EL NATURISTA  
Con los primeros calores de la temporada viene la deshidratación: Consuma exquisitos jugos naturales con todas sus vitaminas: que son fuente de eterna juventud: Naranja, limón, piña, toronja, zanahorias, etc.  
Pida los saludables PEACH MELBAS  
Para el almuerzo o comidas se han preparado los mejores platos con productos de la temporada en un ambiente distinguido y agradable, con aire acondicionado  
El más típico Restaurante de la capital, Ahumada 149

**CENA DE AÑO NUEVO**  
— MENU —  
Whisky Sour  
Media langosta salsa, a elección  
Crema Diplomática  
Filet Mignon Champignon y Papas Duquesa  
Torta helada  
Café Express  
Vino Macul  
Champagne Valdivieso  
Cotillón... Sorpresas  
SHOW ARTISTICO - DOS ORQUESTAS PERMANENTES  
**CUBIERTO E° 50.-**  
Reservas de mesas al fono 460291

**SE COMUNICA A LOS SEÑORES PASAJEROS DE LAN-CHILE QUE VIAJAN EL VIERNES 31 que con motivo de las festividades de Año Nuevo, los horarios de los vuelos serán los siguientes:**

Vuelo N°	Desde	a:	Escalas	Debió salir a las	Salé a las
720	Santiago	- Iquique	Directo	9.10 horas	7.10 horas
721	Iquique	- Santiago	Directo	13.40 "	11.40 "
500	Santiago	- Antofagasta	Directo	18.20 "	16.20 "
501	Antofagasta	- Santiago	Directo	22.10 "	20.10 "
753	Arica	- Concepción	Iquique Antofagasta Copiapó La Serena	Santiago 10.45 "	8.45 "
220	Concepción	- Santiago	Directo	21.55 "	19.55 "

**LAN-CHILE**



GRAN CIRCO LAS AGUILAS HUMANAS ANGELES, INICIARA NUESTRA JIRA SUR AUSTRAL

Después de muchos años para que en Concepción se repitiera el gran espectáculo de las Aguilas Humanas...

LA PROXIMA SEMANA TENDRA LUGAR EL SORTEO DE LOS PREMIOS DE CONCURSO "VOCES FOLKLORICAS DE LOS BARRIOS"

Hoy se publica el cupón por última vez. Habrá una semifinal para seleccionar doce finalistas entre los artistas participantes...

Los que han donado valiosos premios para ser distribuidos entre el público que envíe los cupones...

"MARIDO A MEDIAS"

LA MAS CHISPEANTE COMEDIA PARA 1966! Estreno Universal en el ASTOR, con censura mayores de 18 años.



Rock Hudson y Gina Lollobrigida, casados hace siete años y separados seis años y once meses...

Primer gran disparo artístico colérico 1966... Lo mejor de lo mejor... DOMINGO 2:

LUIS DIMAS Y SUS TWISTERS, MARIA TERESA, MARCO AURELIO... MARISOLE, LA ESTRELLITA DE RADIO MINERIA... SUPER SHOW 0007, DOMINGO 2, TEATRO CAUPOLICAN

El Rey del Twist y la Reina de la Canción Española Twistera... Domingo 2, en el "Caupolicán"



¡Pum! ¡Pum! ¡Pum! Es el PRIMER DISPARO ARTISTICO COLERICO en la nueva temporada 1966...

GUIA DEL ESPECTADOR

Table with columns for THEATROS, REVISTAS, ROTATIVOS, and CINES, listing various venues and their current shows.

Viña del Mar CASINO. Doy pensión completa, solamente a VERANO, a cuatro habitaciones del CASINO. CERCA PLAYA. 2 PONIENTE 331. FONO 883701.

DIARIO "LA NACION" Y "RADIO CORPORACION" "RISAS A LA CHILENA" (14.30 a 20.30 horas) CONCURSO "VOCES FOLKLORICAS DE LOS BARRIOS" VOTO POR BARRIO NGMBRE DIRECCION (VOTO VALIDO POR 5 PUNTOS)

FERIA DEL DISCO TIENE MAS, VENDE MAS Y MAS BARATO. DISCOS 15 A E 1, 33 13 A E 4, LONG PLAY DE 12" STEREO E 6, CAJAS DE MUSICA CASICA, OFERTAS CON 50% DE DESCUENTO. Entrando por Alameda ESTADO 26, al lado de Radiohenández.

GRAN FESTIVAL LUIS DIMAS Y SUS TWISTERS; MARIA TERESA, MARCO AURELIO, MARISOLE, DOMINGO 2, TEATRO CAUPOLICAN. Oscar Arriagada, el entusiasta artista creador de la guitarra electrónica de doce cuerdas...

Mañana Sudo REAL. CONTINENTAL. CANTINFLAS. Sumasional hallazgo médico: EL CAMBIO PRODUCE TABACO!

TODOS LOS CAMINOS CONDUJEN AL DRIVE-IN "EL ESTRIBO" QUE HOY INVITA A SU DISTINGUIDA CLIENTELA A LA GRAN CENA DE AÑO NUEVO. Dos regias orquestas — Gorros — Serpentina — Antifaces — Peras y bigotes. Avenida Las Condes 12345 - FONO 215



SERVICIO DE IMPUESTOS INTERNOS

NOTIFICACION FALLOS SOBRE RECLAMACIONES DE AVALUOS DE BIENES RAICES

III DIRECCION REGIONAL SANTIAGO PROVINCIA DE SANTIAGO COMUNA DE SANTIAGO

Table with columns: Rol N°, PROPIETARIO, UBICACION, Avalúo fijado con 37%. Lists property owners and their details.

Table with columns: Fallo N°, Rol N°, PROPIETARIO, UBICACION, Avalúo fijado con 37%. Lists court decisions and property details.

Table with columns: Fallo N°, Rol N°, PROPIETARIO, UBICACION, Avalúo fijado con 37%. Lists court decisions and property details.

Table with multiple columns: Fallo N°, Rol N°, PROPIETARIO, UBICACION, Avalúo fijado con 37%, Fallo N°, Rol N°, PROPIETARIO, UBICACION, Avalúo fijado con 37%, Fallo N°, Rol N°, PROPIETARIO, UBICACION, Avalúo fijado con 37%. The table lists numerous property records with details on owners, locations, and assessed values.



Table with columns: Folio Nº, Rol Nº, PROPIETARIO, UBICACION, Avalúo fijado con 37%. Contains property records for various owners and locations.

Table with columns: Folio Nº, Rol Nº, PROPIETARIO, UBICACION, Avalúo fijado con 37%. Contains property records for various owners and locations.

Table with columns: Folio Nº, Rol Nº, PROPIETARIO, UBICACION, Avalúo fijado con 37%. Contains property records for various owners and locations.

PROVINCIA DE SANTIAGO

COMUNA DE PROVIDENCIA

Table with columns: Folio Nº, Rol Nº, PROPIETARIO, UBICACION, Avalúo fijado con 37%. Contains property records for various owners and locations.

Table with columns: Folio Nº, Rol Nº, PROPIETARIO, UBICACION, Avalúo fijado con 37%. Contains property records for various owners and locations.

Table with columns: Folio Nº, Rol Nº, PROPIETARIO, UBICACION, Avalúo fijado con 37%. Contains property records for various owners and locations.

Table with 5 columns: Fallo Nº, Rol Nº, PROPIETARIO, UBICACION, Avalúo fijado con 38%. Rows list property details for the Province of Santiago, West Commune.

PROVINCIA DE SANTIAGO
COMUNA DE SANTIAGO-OESTE

Table with 5 columns: Fallo Nº, Rol Nº, PROPIETARIO, UBICACION, Avalúo fijado con 38%. Rows list property details for the Province of Santiago, West Commune.

Table with 5 columns: Fallo Nº, Rol Nº, PROPIETARIO, UBICACION, Avalúo fijado con 38%. Rows list property details for the Province of Santiago, East Commune.

PROVINCIA DE SANTIAGO

COMUNA DE QUINTA NORMAL

Table with 5 columns: Fallo Nº, Rol Nº, PROPIETARIO, UBICACION, Avalúo fijado con 38%. Rows list property details for the Province of Santiago, Quinta Normal Commune.

PROVINCIA DE SANTIAGO

COMUNA DE CONCHALI

Table with 5 columns: Fallo Nº, Rol Nº, PROPIETARIO, UBICACION, Avalúo fijado con 38%. Rows list property details for the Province of Santiago, Conchalí Commune.

NOTIFICACION DE FALLOS SOBRE RECLAMACIONES DE AVALUOS DE BIENES RAICES DICTADOS POR LA III DIRECCION REGIONAL SANTIAGO. ADMINISTRACION VI ZONA. PROVINCIA DE SANTIAGO. COMUNA DE SANTIAGO (STGO. NORTE)

Table with columns: FALLO Nº, ROL Nº, PROPIETARIO, UBICACION, Avalúo Fijado con 38%. Lists property records with owner names and addresses.

Table with columns: Fallo Nº, Rol Nº, PROPIETARIO, UBICACION, Avalúo fijado con 38%. Lists property records with owner names and addresses.

Table with columns: Fallo Nº, Rol Nº, PROPIETARIO, UBICACION, Avalúo fijado con 38%. Lists property records with owner names and addresses.

Vertical text on the right margin, possibly a page number or reference.



Table with columns: Rol Nº, PROPIETARIO, UBICACION, Avalúo fijado Con 38%, and Folio Nº. Contains property records for Rol numbers 1362-14 through 2322-6.

Table with columns: Folio Nº, Rol Nº, PROPIETARIO, UBICACION, Avalúo fijado Con 38%, and Folio Nº. Contains property records for Rol numbers 2322-15 through 1236-16.

Table with columns: Folio Nº, Rol Nº, PROPIETARIO, UBICACION, Avalúo fijado Con 38%, and Folio Nº. Contains property records for Rol numbers 1236-17 through 2533-4.

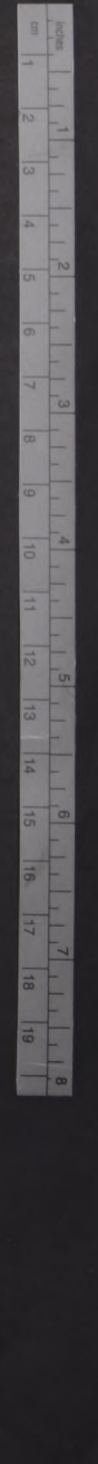



III DIRECCION REGIONAL ADMINISTRACION VI ZONA PROVINCIA DE SANTIAGO COMUNA DE SANTIAGO-OESTE

RECTIFICACIONES A LAS PUBLICACIONES EFECTUADAS EN EL DIARIO OFICIAL DEL 15 DE SEPTIEMBRE; 1º DE OCTUBRE; 15 DE OCTUBRE; 2 DE NOVIEMBRE; 15 DE NOVIEMBRE; 1º DE DICIEMBRE Y 15 DE DICIEMBRE DE 1965.

Table with columns: Fallo No, Rol No, PROPIETARIO, UBICACION, Avalúo Fijado con 38%. Lists various land parcels with owner names and locations in Santiago-Oeste.

GUSTAVO LEMA QUIROGA, Secretario Zonal.

III DIRECCION REGIONAL ADMINISTRACION VI ZONA PROVINCIA DE SANTIAGO COMUNA DE QUINTA NORMAL

RECTIFICACIONES A LAS PUBLICACIONES EFECTUADAS EN EL DIARIO OFICIAL DEL DIA 15 DE SEPTIEMBRE; 15 DE OCTUBRE; 2 DE NOVIEMBRE; 15 DE NOVIEMBRE; 1º DE DICIEMBRE Y 15 DE DICIEMBRE DE 1965

Table with columns: Fallo No, Rol No, PROPIETARIO, UBICACION, Avalúo Fijado con 38%. Lists land parcels in Quinta Normal.

GUSTAVO LEMA QUIROGA, Secretario Zonal.

Table with columns: Fallo No, Rol No, PROPIETARIO, UBICACION, Avalúo Fijado con 38%. Lists land parcels in Renca.

GUSTAVO LEMA QUIROGA, Secretario Zonal.

III DIRECCION REGIONAL ADMINISTRACION VI ZONA PROVINCIA DE SANTIAGO COMUNA DE RENCA

RECTIFICACIONES A LAS PUBLICACIONES EFECTUADAS EN EL DIARIO OFICIAL DE LOS DIAS 15 DE OCTUBRE, 2 DE NOVIEMBRE Y 1º DE DICIEMBRE DE 1965.

Table with columns: Fallo No, Rol No, PROPIETARIO, UBICACION, Avalúo Fijado con 38%. Lists land parcels in Renca.

GUSTAVO LEMA QUIROGA, Secretario Zonal.

III DIRECCION REGIONAL ADMINISTRACION VI ZONA PROVINCIA DE SANTIAGO COMUNA: SANTIAGO NORTE

RECTIFICACIONES A LAS PUBLICACIONES EFECTUADAS EN EL DIARIO OFICIAL DE LOS DIAS 15 DE SEPTIEMBRE, 1º DE OCTUBRE, 2 DE NOVIEMBRE, 15 DE NOVIEMBRE, 1º DE DICIEMBRE Y 15 DE DICIEMBRE DE 1965.

Table with columns: Fallo No, Rol No, PROPIETARIO, UBICACION, Avalúo Fijado con 38%. Lists land parcels in Santiago Norte.

GUSTAVO LEMA QUIROGA, Secretario Zonal.

III DIRECCION REGIONAL ADMINISTRACION VI ZONA PROVINCIA DE SANTIAGO COMUNA DE CONCHALI

RECTIFICACIONES A LAS PUBLICACIONES EFECTUADAS EN EL DIARIO OFICIAL DEL DIA 15 DE SEPTIEMBRE; 1º DE OCTUBRE DE 1965; DIARIO "LA NACION" DEL DIA 15 DE OCTUBRE DE 1965. DIARIO OFICIAL 2 DE NOVIEMBRE; 15 DE NOVIEMBRE; 1º DE DICIEMBRE Y 15 DE DICIEMBRE DE 1965.

Table with columns: Fallo No, Rol No, PROPIETARIO, UBICACION, Avalúo Fijado con 38%. Lists land parcels in Conchalí.

GUSTAVO LEMA QUIROGA, Secretario Zonal.

III DIRECCION REGIONAL ADMINISTRACION VI ZONA PROVINCIA DE SANTIAGO COMUNA DE TIL TIL

RECTIFICACIONES A LAS PUBLICACIONES EFECTUADAS EN EL DIARIO OFICIAL DEL DIA 2 DE NOVIEMBRE DE 1965

Table with columns: Fallo No, Rol No, PROPIETARIO, UBICACION, Avalúo Fijado con 38%. Lists land parcels in Til Til.

GUSTAVO LEMA QUIROGA, Secretario Zonal.

III DIRECCION REGIONAL ADMINISTRACION VI ZONA PROVINCIA DE SANTIAGO COMUNA DE BARRANCAS

RECTIFICACIONES A LAS PUBLICACIONES EFECTUADAS EN EL DIARIO OFICIAL DEL DIA 15 DE OCTUBRE; 2 DE NOVIEMBRE Y 15 DE DICIEMBRE DE 1965.

Table with columns: Fallo No, Rol No, PROPIETARIO, UBICACION, Avalúo Fijado con 38%. Lists land parcels in Barrancas.

GUSTAVO LEMA QUIROGA, Secretario Zonal.

III DIRECCION REGIONAL ADMINISTRACION VI ZONA PROVINCIA DE SANTIAGO COMUNA DE COLINA

RECTIFICACIONES A LAS PUBLICACIONES EFECTUADAS EN EL DIARIO OFICIAL DE LOS DIAS 2 DE NOVIEMBRE, 15 DE NOVIEMBRE Y 15 DE DICIEMBRE DE 1965

Table with columns: Fallo No, Rol No, PROPIETARIO, UBICACION, Avalúo Fijado con 38%. Lists land parcels in Colina.

GUSTAVO LEMA QUIROGA, Secretario Zonal.

NOTIFICACION DE FALLOS SOBRE RECLAMACIONES DE AVALUOS DE BIENES RAICES DICTADOS POR LA IV DIRECCION REGIONAL CENTRO ADMINISTRACION VII ZONA SANTIAGO SUR PROVINCIA DE SANTIAGO COMUNA DE NUÑO

Table with columns: FALLO N°, ROL N°, PROPIETARIO, UBICACION, Avalúo Fijado Con 38%. Lists various property records for the Comuna de Nuño.

BLANCA CLAVEL SEPULVEDA Secretaria Zonal.

RECTIFICACION A LAS PUBLICACIONES EFECTUADAS EN EL "DIARIO OFICIAL" Y EN EL DIARIO "LA NACION", EN LAS FECHAS QUE SE INDICAN

COMUNA DE NUÑO

Table with columns: FALLO N°, ROL N°, PROPIETARIO, UBICACION, Diario Oficial, La Nación. Lists corrections for property records.

COMUNA DE LA REINA

Table with columns: FALLO N°, ROL N°, PROPIETARIO, UBICACION, Diario Oficial, La Nación. Lists property records for the Comuna de la Reina.

COMUNA DE LA FLORIDA

Table with columns: FALLO N°, ROL N°, PROPIETARIO, UBICACION, Diario Oficial, La Nación. Lists property records for the Comuna de la Florida.

BLANCA CLAVEL SEPULVEDA Secretaria Zonal.

NOTIFICACION DE FALLOS SOBRE RECLAMACIONES DE AVALUOS DE BIENES RAICES DICTADOS POR LA IV DIRECCION REGIONAL CENTRO ADMINISTRACION VIII ZONA - SAN MIGUEL PROVINCIA DE SANTIAGO COMUNA DE SAN MIGUEL

Table with columns: FALLO N°, ROL N°, PROPIETARIO, UBICACION, Avalúo Fijado Con 38%. Lists various property records for the Comuna de San Miguel.

COMUNA DE LA CISTERNA

Table with columns: FALLO N°, ROL N°, PROPIETARIO, UBICACION, Avalúo Fijado con 38%. Lists property records for the Comuna de la Cisterna.

COMUNA DE SAN BERNARDO

Table with columns: FALLO N°, ROL N°, PROPIETARIO, UBICACION, Avalúo Fijado Con 38%. Lists property records for the Comuna de San Bernardo.

Table with columns: FALLO N°, ROL N°, PROPIETARIO, UBICACION, Avalúo Fijado con 38%. Lists property records for the Comuna de la Granja.

COMUNA DE LA GRANJA

Table with columns: FALLO N°, ROL N°, PROPIETARIO, UBICACION, Avalúo Fijado Con 38%. Lists property records for the Comuna de la Granja.

COMUNA DE PUENTE ALTO

Table with columns: FALLO N°, ROL N°, PROPIETARIO, UBICACION, Avalúo Fijado Con 38%. Lists property records for the Comuna de Puente Alto.

COMUNA DE PIRQUE

Table with columns: FALLO N°, ROL N°, PROPIETARIO, UBICACION, Avalúo Fijado Con 38%. Lists property records for the Comuna de Pirque.

COMUNA DE PAINE

Table with columns: FALLO N°, ROL N°, PROPIETARIO, UBICACION, Avalúo Fijado con 38%. Lists property records for the Comuna de Paine.

MARIO OGGERO VALDIVIA SECRETARIO

ELIMINACION DE FALLOS DE LAS PUBLICACIONES EFECTUADAS EN EL DIARIO "LA NACION" DEL DIA 30 DE NOVIEMBRE DE 1965 Y DIARIO OFICIAL DEL 1.º DE DICIEMBRE DE 1965.

COMUNA DE SAN BERNARDO

Table with columns: FALLO N°, ROL N°, PROPIETARIO, UBICACION, Avalúo Fijado Con 38%. Lists property records for the Comuna de San Bernardo.

RECTIFICACION A LA PUBLICACION EFECTUADA EN EL DIARIO "LA NACION" DEL DIA 30 DE NOVIEMBRE DE 1965 Y DIARIO OFICIAL DEL 1º DE DICIEMBRE DE 1965.

COMUNA DE SAN BERNARDO

Table with columns: FALLO N°, ROL N°, PROPIETARIO, UBICACION, Avalúo Fijado Con 38%. Lists property records for the Comuna de San Bernardo.

ELIMINACION DE FALLOS DE LAS PUBLICACIONES EFECTUADAS EN EL DIARIO "LA NACION" Y DIARIO OFICIAL DEL DIA 15 DE DICIEMBRE DE 1965

COMUNA DE SAN BERNARDO

Table with columns: FALLO N°, ROL N°, PROPIETARIO, UBICACION, Avalúo Fijado Con 38%. Lists property records for the Comuna de San Bernardo.



RECTIFICACION A LA PUBLICACION EFECTUADA EN EL DIARIO "LA NACION" Y DIARIO OFICIAL DEL DIA 15 DE OCTUBRE DE 1965 COMUNA DE LA CISTERNA

Table with 5 columns: Fallo Nº, Rol Nº, PROPIETARIO, UBICACION, Avalúo fijado con 38%. Row 1: 2504-17, Larriava Espinoza, Eva; Rosa Carvajal, 0551, 6.944.-



ELIMINACION DE FALLO DE LA PUBLICACION EFECTUADA EN EL DIARIO "LA NACION" Y DIARIO OFICIAL DEL DIA 15 DE NOVIEMBRE DE 1965 COMUNA DE LA CISTERNA

Table with 5 columns: Fallo Nº, Rol Nº, PROPIETARIO, UBICACION, Avalúo fijado con 38%. Row 1: 2901-23, Ugalde Biggs, María Gabriela; Callejón Lo Ovalle 0548; Duplicidad con Fallo N.º 3093 de 15-X-65, No ha lugar



ELIMINACION DE FALLOS DE LAS PUBLICACIONES EFECTUADAS EN EL DIARIO "LA NACION" DEL DIA 30 DE NOVIEMBRE DE 1965 Y DIARIO OFICIAL DEL 15 DE DICIEMBRE DE 1965 COMUNA DE LA CISTERNA

Table with 5 columns: Fallo Nº, Rol Nº, PROPIETARIO, UBICACION, Avalúo fijado con 38%. Row 1: 14-15, Chávez Cifuentes, Idelfonso; E. Altamirano 7327; Duplicidad con Fallo Nº 1071 de 8-IX-65, 8.970.-



ELIMINACION DE FALLOS DE LAS PUBLICACIONES EFECTUADAS EN EL DIARIO "LA NACION" DEL DIA 30 DE NOVIEMBRE DE 1965 Y DIARIO OFICIAL DEL 1º DE DICIEMBRE DE 1965 COMUNA DE LA CISTERNA

Table with 5 columns: Fallo Nº, Rol Nº, PROPIETARIO, UBICACION, Avalúo fijado con 38%. Row 1: 39-28, Tobar Miranda, Manuel; Goycolea 144 (Duplicidad con Fallo N.º 3002 de 15-X-65), 16.560.-



ELIMINACION DE FALLO DE LA PUBLICACION EFECTUADA EN EL DIARIO "LA NACION" Y DIARIO OFICIAL DEL DIA 15 DE DICIEMBRE DE 1965 COMUNA DE LA CISTERNA

Table with 5 columns: Fallo Nº, Rol Nº, PROPIETARIO, UBICACION, Avalúo fijado con 38%. Row 1: 55-9, Charme Ciudad, Antonio; Claudina Parraya 9777 (Duplicidad con Fallo N.º 6897 de 30-XI-65), 14.945.-

RECTIFICACIONES A LA PUBLICACION EFECTUADA EN EL DIARIO "LA NACION" Y DIARIO OFICIAL DEL DIA 15 DE DICIEMBRE DE 1965 COMUNA DE LA CISTERNA

Table with 5 columns: Fallo Nº, Rol Nº, PROPIETARIO, UBICACION, Avalúo fijado con 38%. Rows include: 7781-20 Babestrello Masera, Emilio; Gran Avenida 9598, 40.020.-



RECTIFICACION A LA PUBLICACION EFECTUADA EN EL DIARIO "LA NACION" Y DIARIO OFICIAL DEL DIA 15 DE DICIEMBRE DE 1965 COMUNA DE LA GRANJA

Table with 5 columns: Fallo Nº, Rol Nº, PROPIETARIO, UBICACION, Avalúo fijado con 38%. Row 1: 2248-8, Muñoz Cena, Juana; Santa Rosa 8614, 7.866.-



ELIMINACION A LAS PUBLICACIONES EFECTUADAS EN EL DIARIO "LA NACION" Y DIARIO OFICIAL DEL DIA 15 DE NOVIEMBRE DE 1965 COMUNA DE SAN MIGUEL

Table with 5 columns: Fallo Nº, Rol Nº, PROPIETARIO, UBICACION, Avalúo fijado con 38%. Row 1: 5544-1, Ogaz Ogaz, Crispín; Chiloé 5609, No ha lugar



ELIMINACION A LAS PUBLICACIONES EFECTUADAS EN EL DIARIO "LA NACION" DEL DIA 30 DE NOVIEMBRE DE 1965 Y DIARIO OFICIAL DEL 1º DE DICIEMBRE DE 1965 COMUNA DE SAN MIGUEL

Table with 5 columns: Fallo Nº, Rol Nº, PROPIETARIO, UBICACION, Avalúo fijado con 38%. Row 1: 1960-23, Pineda Mison, Aderana; Magdalena Vicuña 1450, 56.580.-

RECTIFICACION A LAS PUBLICACIONES EFECTUADAS EN EL DIARIO "LA NACION" DEL DIA 30 DE NOVIEMBRE DE 1965 Y DIARIO OFICIAL DEL 1º DE DICIEMBRE DE 1965 COMUNA DE SAN MIGUEL

Table with 5 columns: Fallo Nº, Rol Nº, PROPIETARIO, UBICACION, Avalúo fijado con 38%. Row 1: 4546-22, Aedo Mendoza, Humberto; Santa Ester 886, 9.654.-



RECTIFICACION A LAS PUBLICACIONES EFECTUADAS EN EL DIARIO "LA NACION" Y DIARIO OFICIAL DEL DIA 15 DE DICIEMBRE DE 1965 COMUNA DE SAN MIGUEL

Table with 5 columns: Fallo Nº, Rol Nº, PROPIETARIO, UBICACION, Avalúo fijado con 38%. Row 1: 422-6, Barrios Guerreros, Angel; Salva 648, No ha lugar

MAQIO OGGERO VALDIVIA SECRETARIO



NOTIFICACION FALLOS SOBRE RECLAMACIONES DE AVALUOS DE BIENES RAICES DICTADOS POR LA ADMINISTRACION DE LA IX ZONA TALCA PROVINCIA DE LINARES COMUNA DE LINARES

Table with 5 columns: Fallo Nº, Rol Nº, PROPIETARIO, UBICACION, Avalúo fijado con 38%. Row 1: 517-25, Alarcón Ulloa, José; San Simón, 1.571.-

COMUNA DE LONGAVI

Table with 5 columns: Fallo Nº, Rol Nº, PROPIETARIO, UBICACION, Avalúo fijado con 38%. Row 1: 190-21, Vasquez Norambuena, Filoromo; Santa Laura, 17.490.-

COMUNA DE COLBUN

Table with 5 columns: Fallo Nº, Rol Nº, PROPIETARIO, UBICACION, Avalúo fijado con 38%. Row 1: 18-24, Bazán Fuentes, Eliecer; Cordillera Ponche, 9.097.-

Table with columns: Fallo N°, Rol N°, PROPIETARIO, UBICACION, Avalúo fijado con 38%. Contains entries for various land parcels in the Linares region.

COMUNA DE LINARES

Table with columns: Fallo N°, Rol N°, PROPIETARIO, UBICACION, Avalúo fijado con 38%. Contains entries for various land parcels in the Linares region.

COMUNA DE COLBUN

Table with columns: Fallo N°, Rol N°, PROPIETARIO, UBICACION, Avalúo fijado con 38%. Contains entries for various land parcels in the Colbun region.

COMUNA DE LONGAVI

Table with columns: Fallo N°, Rol N°, PROPIETARIO, UBICACION, Avalúo fijado con 38%. Contains entries for various land parcels in the Longavi region.

COMUNA DE YERBAS BUENAS

Table with columns: Fallo N°, Rol N°, PROPIETARIO, UBICACION, Avalúo fijado con 38%. Contains entries for various land parcels in the Yerbabuena region.

Table with columns: Fallo N°, Rol N°, PROPIETARIO, UBICACION, Avalúo fijado con 38%. Contains entries for various land parcels in the Colchagua region.

PROVINCIA DE COLCHAGUA

COMUNA DE SAN FERNANDO

Table with columns: Fallo N°, Rol N°, PROPIETARIO, UBICACION, Avalúo fijado con 38%. Contains entries for various land parcels in the San Fernando commune.

COMUNA DE CHEPICA

Table with columns: Fallo N°, Rol N°, PROPIETARIO, UBICACION, Avalúo fijado con 38%. Contains entries for various land parcels in the Chepica commune.

COMUNA DE LOLOL

Table with columns: Fallo N°, Rol N°, PROPIETARIO, UBICACION, Avalúo fijado con 38%. Contains entries for various land parcels in the Lolol commune.

COMUNA DE NANCAGUA

Table with columns: Fallo N°, Rol N°, PROPIETARIO, UBICACION, Avalúo fijado con 38%. Contains entries for various land parcels in the Nancagua commune.

COMUNA DE PALMILLA

Table with columns: Fallo N°, Rol N°, PROPIETARIO, UBICACION, Avalúo fijado con 38%. Contains entries for various land parcels in the Palmilla commune.

COMUNA DE PLACILLA

Table with columns: Fallo N°, Rol N°, PROPIETARIO, UBICACION, Avalúo fijado con 38%. Contains entries for various land parcels in the Placilla commune.

COMUNA DE ROSARIO LO SOLIS

Table with columns: Fallo N°, Rol N°, PROPIETARIO, UBICACION, Avalúo fijado con 38%. Contains entries for various land parcels in the Rosario Lo Solis commune.

SILVIA ROJAS

Secretaria 9ª Zona

NOTIFICACION FALLOS SOBRE RECLAMACIONES DE AVALUOS DE BIENES RAICES DICTADOS POR LA DIRECCION REGIONAL CENTRO (Sede)

PROVINCIA DE SANTIAGO

COMUNA DE MAIPO

Table with columns: Fallo N°, Rol N°, PROPIETARIO, UBICACION, Avalúo fijado con 38%. Contains entries for various land parcels in the Maipo commune.

Table with columns: Fallo N°, Rol N°, PROPIETARIO, UBICACION, Avalúo fijado con 38%. Contains entries for various land parcels in the Isla de Maipo commune.

COMUNA DE ISLA DE MAIPO

Table with columns: Fallo N°, Rol N°, PROPIETARIO, UBICACION, Avalúo fijado con 38%. Contains entries for various land parcels in the Isla de Maipo commune.

COMUNA DE SAN MIGUEL

Table with columns: Fallo N°, Rol N°, PROPIETARIO, UBICACION, Avalúo fijado con 38%. Contains entries for various land parcels in the San Miguel commune.

COMUNA DE SAN BERNARDO

Table with columns: Fallo N°, Rol N°, PROPIETARIO, UBICACION, Avalúo fijado con 38%. Contains entries for various land parcels in the San Bernardo commune.

COMUNA DE SAN JOSE DE MAIPO

Table with columns: Fallo N°, Rol N°, PROPIETARIO, UBICACION, Avalúo fijado con 38%. Contains entries for various land parcels in the San Jose de Maipo commune.

COMUNA DE BUIN

Table with columns: Fallo N°, Rol N°, PROPIETARIO, UBICACION, Avalúo fijado con 38%. Contains entries for various land parcels in the Buin commune.

COMUNA DE PAINE

Table with columns: Fallo N°, Rol N°, PROPIETARIO, UBICACION, Avalúo fijado con 38%. Contains entries for various land parcels in the Paine commune.

ALFREDO ECHEVERRIA H. SECRETARIO 4ª REGIONAL