

Pobladores de Las Rejas y su Presidente



El Presidente Eduardo Frel fue recibido con enorme entusiasmo en la tarde de ayer en la Villa O'Higgins, ex Las Rejas, donde concurrió a la inauguración de los Centros Comunitarios, Centros de Madres, Gimnasio y Piscina, construidos por los pobladores con la cooperación de la Ilustre Municipalidad de Maipú. EN EL GRABADO, se puede apreciar al Presidente, en medio de esos grupos de gentes, estrechando sonriente las cálidas manos de su pueblo, al que se acercó sin ninguna clase de protocolos y con el que departió en forma directa a través de la visita que hiciera al nuevo Centro Comunitario.

Presidente de Peñarol Viene a Contratar a A. Prieto

(Información en página 21)



Llegó Ayer Dirigente DC Alemán

Estoy encantado de llegar a Chile, país del que he oído hablar con grandes elogios, dijo a su llegada a Los Cerrillos el vicepresidente del PDC de Alemania Federal, doctor Rainer Barzel (en el grabado), quien realiza una visita de conocimiento por algunos países de América.

LA NACION

Año L — Santiago de Chile — Miércoles 6 de Abril de 1966 — Precio: E° 0,30 — Edic. Aérea: E° 0,35 — N.º 17.654

Edición de 28 páginas - En tres secciones
Crónica, Págs. 1 y 7
Política 4 a 7
Redacción 2
Gremios 3
Portuarios 8
Hipica 10 y 11
Cables 12
Cámara, Págs. 13 a 18
Provincias 19
Social 21 a 23
Deportes 24
Económicos 25 a 27
Teatros 28
Magazine 28

LA "FECH" EXPRESA: EL DESARROLLO NACIONAL EXIGE MAS PROFESIONALES

"Los Centros de Estudios Superiores no pueden seguir actuando como parcelas autónomas"... "Hay que crear carreras técnicas cortas para un mejor aprovechamiento de los recursos actuales", agregan los estudiantes

La Federación de Estudiantes de Chile (FECH) propuso la creación de un Consejo Nacional de Educación Superior, que tendría por misión coordinar la preparación que ofrecen las Universidades con la realidad que el desarrollo nacional exige.

En una declaración pública, la FECH hace presente a las autoridades universitarias, de Gobierno y a la opinión pública su posición frente a la Educación Superior chilena.

"Estos institutos de altos estudios no pueden seguir actuando como parcelas autónomas. El mayor número de científicos, profesionales y técnicos que las Universidades preparen deben ser aquellos que el desarrollo nacional exige".

El ejecutivo de la FECH enfatiza en el hecho de que no se puede planificar el desarrollo nacional sin el crecimiento, de diversificación y de coordinación que lleva al país a la imprescindible necesidad de realizar un debate nacional que recorra la Educación Superior.

Ninguna de las actividades de nuestra Federación puede tener más importancia que ésta, en que analizamos la realidad universitaria chilena, de la cual depende hoy el desarrollo de la Educación Superior.

Quisiéramos expresar estos puntos de vista sobre los problemas más candentes de la realidad universitaria, motivados por una crisis de crecimiento, de diversificación y de coordinación que lleva al país a la imprescindible necesidad de realizar un debate nacional que recorra la Educación Superior.

El análisis teórico de las funciones universitarias y su formulación como pensamiento de Reforma, sufre en cada período histórico los cambios en las prioridades de análisis que la dinámica social le impone y es deber ineludible de los organismos estudiantiles velar y activar la solución de ella.

En los últimos años la FECH ha enfrentado y contribuido a la solución de dos problemas esenciales: la democratización a través de la creación de la Junta Nacional de Auxilio Escolar y Becas, iniciativa parlamentaria que fue el resultado, en parte importante, de la experiencia de los dirigentes estudiantiles y la más reciente conquista, la creación del D.A.S., destinada a canalizar la dimensión social de la Universidad.

Hoy no podríamos ser autónomos dirigentes estudiantiles si no enfrentamos el grave problema de la expansión, de la diversificación y de la coordinación de la Educación Superior que constituye, a nuestro juicio, junto con la necesidad de modernizar la Universidad, a la clave de su problemática actual.

Por estas razones y con la conciencia de que estamos respondiendo a los altos intereses de la Universidad y del país, entramos a exponer nuestras ideas y las soluciones que vemos para esta situación.

saber la cantidad y tipo de profesionales con que se cuenta para ello.

Como esta planificación requiere tiempo —expresa la declaración— proponemos la formulación de un plan extraordinario de Expansión y Diversificación de la Educación Superior a través de una comisión especial.

Los dos aspectos principales que se dan a conocer son la necesidad de destinar recursos para construir una Escuela de Agronomía acorde con las necesidades del agro y el Programa de Reforma Agraria y la posibilidad de crear carreras técnicas cortas.

LA DECLARACION

El texto de la declaración de la FECH es el siguiente:

El análisis teórico de las funciones universitarias y su formulación como pensamiento de Reforma, sufre en cada período histórico los cambios en las prioridades de análisis que la dinámica social le impone y es deber ineludible de los organismos estudiantiles velar y activar la solución de ella.

En los últimos años la FECH ha enfrentado y contribuido a la solución de dos problemas esenciales: la democratización a través de la creación de la Junta Nacional de Auxilio Escolar y Becas, iniciativa parlamentaria que fue el resultado, en parte importante, de la experiencia de los dirigentes estudiantiles y la más reciente conquista, la creación del D.A.S., destinada a canalizar la dimensión social de la Universidad.

Hoy no podríamos ser autónomos dirigentes estudiantiles si no enfrentamos el grave problema de la expansión, de la diversificación y de la coordinación de la Educación Superior que constituye, a nuestro juicio, junto con la necesidad de modernizar la Universidad, a la clave de su problemática actual.

Por estas razones y con la conciencia de que estamos respondiendo a los altos intereses de la Universidad y del país, entramos a exponer nuestras ideas y las soluciones que vemos para esta situación.

"FRAP" Y RADICALES APROBARON CENSURA A MESA DEL SENADO

(Información en página 2)

Casa de Moneda Ganó Contrato Internacional por 3 Millones de Dólares

(Información en página 6)

Contraataca Luis Alamos

"LO DE RIERA ES INESTABILIDAD EMOCIONAL, CONFUSION Y AMARGURA QUE YO COMPRENDO... EN CUANTO A MI, PREGUNTENLE A JORGE PICA, A VILDOSOLA Y A JOAQUIN DUENAS."



JORGE PICA



"Alamos llegó a la selección por indicación expresa del Comité Ejecutivo del Mundial del 62".

PATRICIO VILDOSOLA



El trabajo de Riera no era convincente, por eso fue necesario nombrar una Comisión Técnica que supervigilara su labor.

JOAQUIN DUENAS

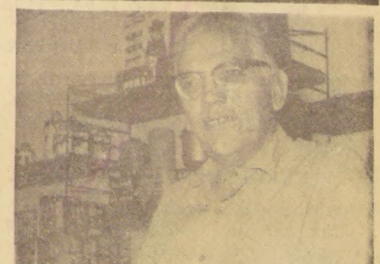

"La Comisión Técnica del Mundial del 62 llamó a Alamos como asesor de Riera por considerarlo útil".

Ante los ataques personales de Riera, me remito a la opinión de los miembros de la Comisión Técnica del Mundial de 1962. Puedo contestar las críticas a mi calidad técnica, los insultos, no.

La Política

EL SENADO • LA CAMARA • LAS COMISIONES • LOS PARTIDOS • LOS PROYECTOS • SU DISCUSION

Congreso despachó reajuste de sueldos y salarios para Sectores Público y Privado

Totalmente despachado por el Congreso Nacional quedó ayer el proyecto de reajuste de remuneraciones del sector público y privado. La iniciativa cumplió su último trámite constitucional en la Cámara de Diputados, la cual no insistió en ninguna de las modificaciones introducidas por el Senado en el cuarto trámite constitucional.

Entre las principales indicaciones aprobadas, destaca la que condona a los obreros y empleados de la Oficina Salitrera Victoria un saldo de préstamo por un total de \$ 200.

PROFESIONALES MUNICIPALES

Asimismo, la Cámara no insistió en su criterio primitivo sobre las disposiciones que fijan bases sobre sueldos de profesionales de la Municipalidad de Santiago.

de Santiago tendrán una remuneración que no podrá ser inferior a la que perciben, en los mismos grados, los profesionales de la Dirección de Pavimentación, incluido el 30% de asignación de estímulo.

MARINA MERCANTE

Otra disposición aprobada es la relativa a la jubilación de la Sección Tripulantes, de la Caja de la Marina Mercante Nacional. Según esta disposición, los imponentes de dicha Caja podrán jubilarse por antigüedad, debiendo acreditar, a lo menos, 30 años de servicios reconocidos.

MUJER EMPLEADA

La Cámara no insistió en su criterio primitivo respecto de la licencia médica de la mujer empleada. Sobre este aspecto fue despachada una indicación del Senado propuesta como inciso nuevo que dispone que "la mujer empleada también tendrá derecho a licencia médica con goce de todas sus remuneraciones por enfermedad recuperable de sus hijos menores de cinco años de edad, durante el tiempo que acredite la dure, lo que se acredita"

mediante certificado del Servicio Médico Nacional de Empleados". Por último, fueron aprobadas varias modificaciones introducidas al Código del Trabajo.

OFICIO A LA CONTRALORIA

La Cámara aprobó una moción de socialista Ramón Silva Ulloa que propone que se ponga a disposición de la Cámara la nómina de los funcionarios que han ingresado a la administración, a

partir del 1º de enero de 1965 y estén afectos a institutos previsionales.

VETOS DESPACHADOS

Por último, la Cámara aprobó las observaciones del Ejecutivo al proyecto de ley que concede jubilación a la

mujer a los 25 años de servicio. La iniciativa pasa al Senado en segundo trámite constitucional.

Finalmente se despacharon los vetos al proyecto que condona el impuesto a la producción de vinos que se aplica a los viticultores de

Maulé, Ruble, Bio Bio, Mañeco y Concepción.

Por acuerdo de la Corporación, la Cámara suspendió todas las sesiones de Comisión que debían efectuarse hoy, como también la sesión ordinaria de la Sala. Sólo funcionará la Comisión Investigadora de El Salvador.

FUERA DE TABLA

Ayer llegó al país procedente de Estados Unidos el diputado demócrata Cristiano Narciso Brunet, quien asistió a las reuniones de Trabajo de una de las Comisiones de la ONU. El parlamentario trabajó en la Comisión sobre Derechos Humanos.

El diputado Patricio Phillips, presentó ayer un proyecto de ley, por el cual se incorpora al escalafón de la Administración Pública, a las arsenales. De acuerdo con esta misma iniciativa, se considerarán arsenales, las personas que posean título de enfermeras otorgado por la Cruz Roja Chilena y que tengan como función exclusiva ayudar a los cirujanos durante las operaciones. También señala que no se exigirá dicho título al personal que en forma permanente y por espacio de más de cinco años, haya estado ejerciendo el oficio de arsernalera.

Ante esta situación, en el día de ayer hubo contactos entre algunos radicales y senadores de la Derecha, considerando la posibilidad de levantar una fórmula que podría contemplar los nombres de Luis Bossay y Armando Jaramillo. En todo caso las negociaciones continúan y el resultado final de ellas no se tendrá hasta poco antes de la votación, que reglamentariamente debe efectuarse hoy, pero que también puede postergarse hasta la semana próxima, si el premeditado fracasa la sesión de esta tarde.

Las conjeturas en torno a este problema acaparon la atención política de ayer. Al no producirse acuerdo entre ningún grupo político, llegarán a la elección cuatro listas: la radical, radical, demócrata cristiana y derecha. A la primera votación quedarán eliminadas la derecha y la radical por haber obtenido menor votación, circunstancias que dan lugar a la segunda rueda de la elección a las listas demócrata-cristiana y del FRAP. En este caso podría imponerse la lista demócrata-cristiana con los votos liberales y conservadores y de por lo menos tres aceptarían mesa frapista. Los otros seis senadores radicales votarían por el FRAP.

Una fórmula derechista radical también se impondría sobre la del FRAP, con la abstención de la Democracia Cristiana.

Los senadores derechistas acordaron que si los radicales resuelven no entrar en fórmula con ellos, votar simplemente por la lista que proponga la Democracia Cristiana.

En el caso de que se produzca algún empate y este se repita, se decide a través del sorteo, como ha ocurrido en otras oportunidades.

Un grupo de miembros de la Juventud Liberal entregó una declaración en la que expresa que por su calidad de neoliberales, a contar de este momento se pronuncian en contra de' nuevo partido Liberal-Conservador y Acción Nacional. Agregan que aseguran en una posición "independiente, luchando únicamente en las lides gremiales, apoyando a las colectividades políticas que ofrecen mayores garantías en solucionar los problemas que aquejan a la clase asalariada y cuyos parlamentarios sean genuinos representantes del pueblo.

Firman la Declaración, Juan Antonio Torres, presidente de la Juventud Liberal de San Miguel y Sergio Guajardo Arenas, presidente de La Cisterna junto a otros 37 militantes.

"Esta otra maniobra política de la Oposición", declaró el Presidente del PDC, Patricio Aylwin, al referirse a la aprobación de la censura por parte de radicales y marxistas.

Agregó Aylwin que estas actuaciones sólo consiguen desprestigiar al Parlamento, ya que se entra en un juego político que si nada valgo las normas establecidas en el Congreso Nacional.

Serios problemas tendrá el nuevo Partido Derechista en vías de creación, a los innumerable obstáculos que se crearon con la deserción del liberal Julio von Mühlendorff, que se ha agregado a la actitud que han adoptado un grupo de conservadores, en su mayoría abogados.

Encabezados por el ex diputado Jorge Iván Hubner, un grupo de conservadores reclamarán en la Dirección de Registro Electoral, alegando que el Partido Conservador no ha muerto. Como base de su argumentación, invocan que los estatutos del Partido impiden que una Convención disuelva la colectividad. Sólo lo puede hacer un Directorio General.

Frapistas y radicales aprobaron censura a la Mesa del Senado

Hasta anoche, PR estaba en serias dificultades para formar "combinación" política para una nueva Mesa

Por 21 votos contra 11 y seis abstenciones, el Senado aprobó ayer la censura a la Mesa de la Corporación. Votaron a favor radicales, socialistas y comunistas. En contra lo hicieron los demócrata-cristianos y Baltasar Castro; se abstuvieron liberales y conservadores.

Impugnó la iniciativa de Enriquez el senador Tomás Pablo, quien destacó las tradiciones de los plantamientos del presidente radical.



TOMAS REYES: Dio garantía a todos los sectores del Senado.

El senador Aniceto Rodríguez no coincidió con los planteamientos de Enriquez, ya que los socialistas aprobaban la censura a la Mesa del Senado debido a la dirección que la Democracia Cristiana ha dado al país y, en especial, a la política laboral del Gobierno. Tomás Pablo replicó luego que si existía tal motivo los socialistas debieron haber presentado por su cuenta la censura. Añadió que, en su opinión, el Partido Socialista está siendo arrastrado por el radicalismo para llegar a un entendimiento parlamentario.

SENADO APROBO EN GENERAL EL REAJUSTE A FUERZAS ARMADAS

El Senado aprobó ayer, por unanimidad, el proyecto que reajusta las remuneraciones del personal de las Fuerzas Armadas y de Carabineros. Volverá a comisiones para su segundo informe.

transitorio a los créditos bancarios no reajustables; de un tributo especial, que se impone durante el año 1967, a las utilidades extraordinarias de los bancos; de un mayor gravamen a la compraventa e intermediación de neumáticos, y de otras fuentes de financiamiento de menor importancia.

En el debate que precedió a la aprobación en general, usaron de la palabra los senadores Víctor Contreras Tapia, Raúl Juliet, Humberto Aguirre Doolan, Luis Bossay, Raúl Ampuero, Armando Jaramillo, Carlos Allamirano y el Ministro de Hacienda, Sergio Molina.

Este proyecto demandará un gasto anual de aproximadamente 200 millones de escudos, el que unido al costo del proyecto despachado por el Congreso, que reajusta las remuneraciones del sector público de escudos a 570 millones, da un total de gastos por concepto de reajuste que debe absorber el Estado de 770 millones de escudos.

El proyecto consulta un reajuste promedio para el personal de las Fuerzas Armadas de 41,2%, más una bonificación de 12%.

La Comisión de Gobierno Interior del Senado despachó en su sesión de ayer, el informe sobre el veto del Ejecutivo al proyecto que aumenta la planta del personal de Carabineros e Investigaciones.

El proyecto consulta un reajuste promedio para el personal de las Fuerzas Armadas de 41,2%, más una bonificación de 12%.

También despachó el proyecto que autoriza a la Municipalidad de Pitrufquén para contratar un empréstito.

FOMENTO A LAS EXPORTACIONES

La Comisión de Hacienda del Senado continuó ayer el estudio del proyecto que consulta normas para estimular las exportaciones. En esta oportunidad se escuchó a los gerentes de la Sociedad de Fomento Fabril, de Papeles y Cartones y de INFORSA.

EL PARLAMENTO EN COMISION

de Industrias Forestales vender parte de su producción en el país, no obstante haber gozado de liberación de derechos de aduana en la portación de su planta, distinción que, de acuerdo a la Ley N° 257, de 1960, debe vender exclusivamente dentro del exterior.

JUNTA NACIONAL DE AUXILIO ESCOLAR Y BECAS CHILE

LLámase a inscripción de un Registro de Proveedores en los siguientes rubros: VESTUARIO: Ternos, Uniformes: Mujer y hombre, niña-niño. Zapatos: Mujer y hombre, niño-niña. Camisas, Blusas escolares, Blusas camiseras. Socks: Calcetines mujer y hombre (blanco y color). Slips, Cuadros, Enaguas, Medias, Corbates, Pulovers, Chalecos, Géneros en general. Abrigo de calle y uniforme (mujer y hombre). Overoles, Delantales.

Libretas, Cuadernos, Gomas de borrar, Lápicos de mina negros, Cintas para máquina de escribir, sumador, Rollos papel máquina sumadora, Reglas, Corcheteras, Alfileres, Clips, Cortadores, Archivadores; Palanca-Rápidos, CARETAS; para papeles, Secante, Tampones, Tinta, ARTICULOS DE ALUMINIO: Fondos de Aluminio, CUCHILLERIA: Cubiertos, IMPRENTAS: Formularios, Folletos, Tarjetas, LITERAS: Literos, Colchonetas para literas, Repuestos de automóviles, Maderas.

PARO EN ADHESION DE UNIVERSITARIOS DE SANTA MARIA

Un paro de 24 horas realizarán hoy los estudiantes de Valparaíso afiliados a la Federación de Estudiantes de Chile (FECH), en apoyo al movimiento que mantienen desde el 14 de marzo los estudiantes de la Universidad Federal de Santa María.

AVISE EN LOS ECONOMICOS DE LA NACION

Referencias bancarias y comerciales, Capital, Dirección y Nombre completo del vendedor, señalar rubro (s) aquí mencionados (o) y capacidad de producción mensual.

LOS FRACASADOS

Fracasaron cuando buscaron las minas de cobre para su operación contra el Gobierno de su patria. Fracasaron cuando se propusieron obligar a los mineros a luchar hasta la muerte por una fórmula que era imposible lograr y que estaba calculada para romper la política del Gobierno. Fracasaron cuando se lanzaron a la tarea de provocar huelgas de solidaridad, a fin de doblegar al Poder Ejecutivo. Fracasaron cuando intentaron presentar los incidentes de El Salvador como un caso de masacre. Fuera de sus círculos de obsecados nadie les creyó. El pueblo respondió con actos masivos en apoyo al Presidente de la República. Fracasaron cuando creyeron oportuno hacer un paro nacional por el mismo motivo. No hubo ni de lejos tal paro. Fracasaron cuando desesperadamente quisieron mantener los paros en los minerales. Fracasaron cuando organizaron una grotesca Conferencia de la CUT que no tuvo resonancia y que debió alterar su carácter politiquero por otro un tanto más serio, para poder presentarse de nuevo ante los trabajadores. Fracasaron cuando recurrieron al Senado para desacreditar al Ejército. Fracasaron en todo. Están fracasando desde el día en que, con insana obstinación, declararon la guerra al movimiento nacional y popular del Presidente Frei. Ahora, están cumpliendo, a través de la dócil y prefabricada dirección de la CUT, un nuevo acto vergonzoso y grotesco: vencer al Presidente de la República ante las Naciones Unidas. Fracasarán de nuevo. Porque su trágico destino consiste en proyectar siempre una maniobra que los conduce al fracaso.



TOMAS CHADWICK: Formó una Mesa contra el "insomnio".

te todo el día de ayer tendientes a buscar una fórmula que permita dar una Mesa a esta rama del Parlamento, donde ninguna fuerza política es mayoritaria por sí sola.

VALPARAISO: HOY SE FIJA FECHA PARA RENOVAR EL CONSEJO PROVINCIAL

VALPARAISO.— Intensa actividad política se observa en las filas del Partido Demócrata Cristiano en torno a la próxima renovación del Consejo Provincial del partido, cuya fecha deberá fijarse en la reunión que este organismo celebrará en la tarde de hoy, presidido por Remberto Torres Bustamante.

OCHAGAVIA CENSURO MESA DE COMISION DE AGRICULTURA

Nuevamente el diputado Fernando Ochagavía censuró a la Mesa de la Comisión de Agricultura, que preside Carlos Sivori. La censura de acuerdo al Reglamento, deberá volarse en la próxima sesión ordinaria que celebre esta Comisión.

Según informó el parlamentario conservador Fernando Ochagavía, "había censurado la Mesa por haber puesto en estudio las disposiciones que se refieren a las indemnizaciones de las expropiaciones efectuadas por la "CORA". Agregó que estas disposiciones —a su juicio— son inconstitucionales.

El diputado comunista Carlos Rosales señaló que la censura no procede, ya que existe un acuerdo previo de la Comisión, mediante el cual se establece que "la Comisión deberá abocarse al estudio, tramitación y despacho del proyecto de Reforma Agraria".

La Comisión de Agricultura probablemente despachará el proyecto en el curso de la semana, con lo cual éste sería estudiado por la Sala en el curso de la semana próxima.

TRENES A VALPARAISO SEMANA SANTA MAPOCHO A PUERTO

JUEVES 7 DE ABRIL: AUTOMOTORES salones directos: 9.00 y 19.00 horas. EXPRESOS: 7.45, 8.15, 11.45, 14.15, 17.00, 17.45 y 19.30 horas. ORDINARIO: 20.00 horas.

VIERNES 8 DE ABRIL: AUTOMOTORES salones directos: 9.00 y 11.30 horas. EXPRESOS: 7.45, 8.15, 11.45, 12.00, 14.15, 17.45 y 19.30 horas. ORDINARIO: 20.00 horas.

MAL A LOS ANDES

JUEVES 7 DE ABRIL: EXPRESOS: 7.45, 11.45, 14.15 y 17.45 horas. ORDINARIOS: 9.15 y 20.00 horas.

VIERNES 8 DE ABRIL: EXPRESOS: 7.45, 12.00, 14.15 y 17.45 horas. ORDINARIOS: 9.15 y 20.00 horas.

RAMAL A QUINTERO

JUEVES 7 Y VIERNES 8 DE ABRIL: EXPRESOS: 7.45 y 14.15 horas.

FERROCARRILES DEL ESTADO

Para mayores datos, consultar a las estaciones y Oficina Central de Informaciones, ubicada en vda. B. O'Higgins N.º 853, con teléfonos 391818 y 30746.

SECRETARIO GENERAL

DIJO DIPUTADO ALEMAN, DOCTOR RAINER BARZEL:

"HE OIDO TANTO HABLAR DE CHILE SIEMPRE CON GRANDES ELOGIOS"

El Primer Vicepresidente del Partido Demócrata Cristiano de Alemania Federal y Jefe Parlamentario de la agrupación, Dr. Rainer Barzel, llegó ayer, a las 18.45 horas, a Los Cerrillos, en una visita de información y conocimiento de los alrededores. Viaja acompañado de su esposa, Kriemhild de Barzel.

visitado Chile, última etapa de su gira por Brasil y Argentina", declaró el dirigente demócratacristiano alemán al descender del avión Aerolíneas Argentinas que, con más de una hora de atraso, lo condujo desde Buenos Aires.

En la última elección... No sé si es una buena cualidad o no: soy muy novatos. Tenía grandes deseos de conocer Chile, país del que tanto he oído hablar, siempre con grandes elogios.

En el aeropuerto esperaban al ilustre visitante y esposa, el Presidente del Senado, Tomás Reyes; el Embajador de Alemania Federal, Godfried von Nostitz; el Edecán del Senado, Coronel Raúl Letelier; el Consejero de la Embajada, Dr. Rudolf Span; y señora; el Secretario del Protocolo, Víctor Hugo Olguín; Sergio Pizarro, Jefe del Departamento Internacional de la Democracia Cristiana, y funcionarios de la Misión alemana en Santiago.



A una clara muestra de simpatía y reconocimiento a la labor social y habitacional que ha desarrollado el Presbítero Miguel D'Escotto, dio lugar la reunión social de los integrantes del Instituto Nacional de Acción Poblacional e Investigaciones (INAP). Concurrieron, además de los miembros directivos de INAP, el Secretario General de Educación Fundamental, Ramón Videla; del Departamento Femenino, Elena Pablo; el presidente nacional de CENAPO, Luis Cañas; los dirigentes de organismos de promoción Luis Quiñones, Ana Albornoz, Juan Vera y Elena Dumentz. EN EL GRABADO, se despide al Presbítero Miguel D'Escotto, quien se dirige al sur del país a ampliar la acción efectuada en esta capital.

PROGRAMA DE HOY
A las 11 horas de hoy se reunirá con la Mesa Directiva del Partido Demócrata Cristiano, en la sede de Avenida Bernardo O'Higgins N° 540. Será recibido por el presidente del Partido, Patricio Aylwin, y el Jefe del Departamento Internacional, Sergio Pizarro.

Una visita de cortesía a los Presidentes del Senado y Cámara de Diputados efectuará el señor Barzel, a las 12 horas. A las 13.30 horas asistirá, con su esposa, al almuerzo ofrecido en su honor por el Presidente de la República y señora María Ruiz Tagüe de Frei. A las 17 horas, el Vicepresidente de la Democracia Cristiana alemana tomará once en el Senado invitado por Tomás Reyes. En la noche asistirá, con su esposa, a una comida-buffet, en la residencia del Embajador de Alemania, en Avenida Presidente Errázuriz N° 3532.

PERIODISTA NORUEGO VISITA "LA NACION"



Una visita de cortesía al diario "La Nación" efectuó en la tarde del día de ayer el periodista noruego Arnulf Ingebrigtsen, del "Morgenposten", de Oslo, quien realiza una extensa gira por América Latina. Acompañado del Agregado Comercial de la Embajada de Noruega, Rolf M. Hjelseth, saludó al gerente de esta Empresa Periodística, Eduardo de Labbe, conociendo sus instalaciones y el Redactor administrativo, técnico e informativo, EN EL GRABADO, los señores Ingebrigtsen y Hjelseth departan con nuestro Director, Juan Goñi, a quien informan sobre diversos aspectos periodísticos que cubrirá en esta capital el reportero nórdico.

Retornó de P. Arenas el Comandante en Jefe de la Armada

Anoche llegó a esta capital por vía aérea, procedente de Punta Arenas, el Comandante en Jefe de la Armada, don Jacobo Neumann Neumann, quien realizó en la Zona Naval una visita de información y conocimiento de los alrededores. Acompañado en su visita inspectiva al Jefe de la Armada, Capitán de Corbeta y comandante, Hernán Hudson, esperaron en el aeropuerto de Los Cerrillos al Almirante Neumann, altos jefes navales de la guarnición.

FUNERALES DE DON PLACIDO FERNANDEZ SE EFECTUARAN HOY

Hoy se efectuarán en el Cementerio General los funerales de don Plácido Fernández, luego de una misa que se celebrará a las 16 horas, en la Capilla de Nuestra Señora de la Paz (Echegaray con Arce Luco, Ñuñoa).

DIJO MINISTRO COLLADOS: El problema habitacional es una tarea dura, pero estamos dispuestos a encararlo

Gran demostración de apoyo al Gobierno y a su Plan Habitacional dieron pobladores en Centro Comunitario "Joao Goulart"

En una gran concentración de pobladores, en el Salón de Actos del Centro Comunitario de la Población Joao Goulart, se rindió un apoyo unánime de las fuerzas del Movimiento Nacional de Pobladores Independientes al Gobierno y a las realizaciones de su Plan Habitacional.

El Ministro de la Vivienda y Urbanismo, en esta oportunidad, hablando a nombre del Gobierno, expresó que era un acto que le llenaba de orgullo y profunda emoción y que el Gobierno, podían estar seguros, no los defraudaría, pero que tampoco los engañarían con vanas promesas.

Señaló que en Chile había un millón 500 mil familias que vivían en un millón de casas, por lo que faltaban 500 mil casas. "Para la construcción de estas casas, dijo, es necesario el esfuerzo de todos, sin omitir ningún camino ni cauce, y estamos usando todos los sistemas para construirlos, porque no hay ningún sistema que sea la panacea para el problema habitacional".

Expresó que era importante, dentro de este Plan, la creación de Centros Comunitarios y dijo que mientras en 1964 se había destinado el 4,5% para la ejecución de estas obras, en 1965, el Gobierno había destinado el 8,10% para ello.

Gobierno desea proveer de buses a los establecimientos educacionales

Los fondos provendrían de la venta de los carnets escolares por las autoridades del Ministerio de Educación. Dueños de autobuses se oponen a esta medida

En la tarde de ayer, inició sus actividades una Comisión Técnica encargada de estudiar la solución definitiva al problema de la movilización de los escolares. La reunión se efectuó en la Subsecretaría de Transportes y a ella asistieron dos representantes del gremio de autobuses, dos representantes de las federaciones estudiantiles, uno de las federaciones de padres y apoderados y dos representantes del Gobierno, uno de la Subsecretaría de Transportes y otro del Ministerio de Educación.

Esta comisión tiene un plazo de diez días para resolver definitivamente el problema del transporte de los estudiantes, y se analizará una proposición concreta del Gobierno, en el sentido de utilizar los fondos provenientes de la venta del Carnet Escolar para adquirir buses que serán destinados a los establecimientos de enseñanza, no sólo para trasladar estudiantes a los colegios, sino también para que éstos sean utilizados por los alumnos durante el desempeño de sus labores educacionales.

La proposición del Gobierno cuenta con el apoyo de las federaciones estudiantiles y de padres y apoderados, mientras que el gremio de los dueños de autobuses se opone a ello, por cuanto el dinero que podría recolectarse en la venta del carnet ya estaría comprometido por dicho sindicato, para pagar el seguro de pasajero, a que los obliga el Decreto 188, que fijó las nuevas tarifas de la locomoción colectiva.

En espera de la resolución definitiva del problema el gremio de autobuses impartió instrucciones a sus afiliados, a fin de suspender la recepción de carnets escolares durante este plazo y, posteriormente, cuando se instruya a los choferes para que no exijan de dicho documento.



Acompañan al estudiante haitiano Hervé Lebreton, ganador de un pasaje a Lima, Hernán Ossa Alamos, gerente de Turismo Whippet y uno de los principales impulsores del turismo estudiantil entre Chile y Perú; Carlos Joaquín Gutiérrez, jefe de la Dirección Estudiantil y organizador del Show FIESTA-VISION, que se presentará en el teatro la radio y la televisión limeña.

MINISTERIO DE LA VIVIENDA Y URBANISMO
CORPORACION DE LA VIVIENDA

PROPUESTAS PUBLICAS EQUIPAMIENTO COMUNITARIO PARA LAS POBLACIONES "LA CHACARILLA", "SANTA ADRIANA" Y "SAN BERNARDO"

Se solicitan propuestas públicas para el Equipamiento Comunitario de las siguientes poblaciones:

"LA CHACARILLA", ubicada en la Comuna de Ñuñoa, compuesta de: 1 Parvulario y 1 Centro de Reunión, con una superficie edificable de 572,90 m2, aproximadamente.

"SANTA ADRIANA", ubicada en la Comuna de La Cisterna, compuesta de: 2 Parvularios, 1 Centro de Reunión y 1 Mercado, con una superficie edificable de 2.848,80 m2, aproximadamente.

"SAN BERNARDO", ubicada en la Comuna de San Bernardo, compuesta de: 1 Parvulario y 1 Centro de Reunión, con una superficie edificable de 486,50 m2, aproximadamente.

Podrán participar los Contratistas inscritos en Primera y Segunda Categoría del Registro para Construcción de Viviendas y del Registro para Construcción de Edificios que no constituyan Viviendas de la Institución y los de Tercera Categoría de los referidos Registros que cuenten con la capacidad económica libre determinada en conformidad al Reglamento, cuya solicitud de participación en la referida Propuesta haya sido informada favorablemente por la Institución.

ENTREGA DE ANTECEDENTES: Desde el día 6 de Abril al 19 de Abril, en la Oficina de Venta de Antecedentes, calle Serrano 45, 3er. piso.

ENTREGA DE HOJA DE DECLARACION: Hasta el día 19 de Abril de 1966, a las 17 horas, en la misma Oficina.

APERTURA DE PROPUESTAS: El día 2 de Mayo a las 16.30 horas, en la Oficina del Jefe del Departamento de Construcción, calle Serrano 45, 3er. piso.

POBLACION "F. D. ROOSEVELT", DE SANTIAGO

Se solicitan propuestas públicas para la transformación de Cabezales de Bloques en 19 viviendas y 2 locales comerciales de la Población "F. D. Roosevelt", Comuna de Las Berranques de Santiago.

Podrán participar los Contratistas inscritos en Cuarta Categoría del Registro para Construcción de Viviendas de la Institución y los de Quinta Categoría del referido Registro que cuenten con la capacidad económica libre determinada en conformidad al Reglamento, cuya solicitud de participación en la referida Propuesta haya sido informada favorablemente por la Institución.

ENTREGA DE ANTECEDENTES: Desde el día 6 de Abril hasta el día 20 de Abril, en la Oficina de Venta de Antecedentes, calle Serrano 45, 3er. piso.

ENTREGA DE HOJA DE DECLARACION: Hasta el día 20 de Abril de 1966, a las 17 horas, en la misma Oficina.

APERTURA DE PROPUESTAS: El día 3 de Mayo a las 16 horas, en la Oficina del Jefe del Departamento de Construcción, calle Serrano 45, 3er. piso.

EL VICEPRESIDENTE EJECUTIVO

Católicos conmemoran mañana institución de la Eucaristía

Ceremonias, que se oficiarán en el Templo Metropolitano, estarán a cargo del Arzobispo de Santiago, Cardenal Raúl Silva Henríquez

La Iglesia Católica conmemorará mañana con el ritual de concelebración, la institución de la Eucaristía. El Jefe Santo es el día en que Cristo entregó a la Iglesia su manera de renovar ritualmente el misterio pascual.

Por medio de la concelebración, aparece la unidad del Sacerdocio, puesto que todos los sacerdotes participan en el Sacerdocio de Cristo.

En la Catedral, se celebrará la consagración de los Santos Oleos. Durante este oficio se bendice el Oleo de los catécumenos y se consagra el Crisma para la Confirmación.

RITO DE CONCELEBRACION
Este ritual de la concelebración comprende el oficio de la Misa en forma conjunta por un grupo de sacerdotes. Está permitido para algunas ocasiones, como el Jefe Santo, misas de los Concilios, conferencias episcopales o misa de bendición de un abad.

A las 9.30 horas, tendrá lugar el jueves, en la Catedral, la Misa de Consagración de los Santos Oleos, celebrada por el Cardenal Raúl Silva Henríquez, con 12 sacerdotes, 4 diáconos y 4 subdiáconos.

En la tarde, a las 18.30 horas, habrá Misa de Eucaristía, también a cargo del Cardenal Arzobispo, y a la cual asistirá el Venerable Cabildo Metropolitano. El oficio finalizará con la ceremonia del Lavatorio de los Pies.

La Eucaristía, quedará expuesta a los fieles hasta la medianoche, dándose paso, enseguida, al Recuerdo de la Pasión del Señor.

EJERCITO DE CHILE
Dirección General de los Servicios

PROPUESTAS PUBLICAS DE VIVERES

Solicítanse propuestas públicas para proveer al Ejército de los siguientes viveres, por el período 1º de junio de 1966 al 31 de mayo de 1967:

PESCADO FILETEADO, FRESCO O CONGELADO; MANTECA; LECHE NATURAL; LECHE EN POLVO SEMIDESCREMADA; FREJOLIS; LENTEJAS; GARBANZOS; ARVEJAS; FIDEOS; ARROZ; CHUCHUCA; TRIGO MOTE; PAPAS; CAFE CRUDO; CAFE TOSTADO; TE; SAL; AZUCAR GRANULADA REFINADA; TOCINO; ACEITE; VERDURAS; FRUTAS FRESCAS; FRUTA SECA CON CAROZO; FRUTA SECA SIN CAROZO; CONDIMENTOS; CARNE FRESCA DE VACUNO Y DE CORDERO EN VERA O SU EQUIVALENTE EN GANADO EN PIE; HARINA FLORE; PETROLEO.

Las propuestas se abrirán el día 6 de mayo de 1966, a las 10 horas, en la Dirección General de los Servicios del Ejército, 8º piso del Ministerio de Defensa Nacional, Santiago, y en los Cuarteles Generales Divisionarios de Iquique, Antofagasta, Concepción, Valdivia y Punta Arenas.

Las propuestas podrán presentarse indistintamente en la Dirección General de los Servicios o en los Cuarteles Generales Divisionarios antes indicados.

Bases y mayores antecedentes en el Departamento de Intendencia del Ejército, 8º piso del Ministerio de Defensa Nacional, Santiago, y en los Cuarteles Generales Divisionarios ya citados.

EL DIRECTOR GENERAL DE LOS SERVICIOS DEL EJERCITO.

TELEVISION
Canal 9 - U. de Chile

18.30. FLASH NOTICIOSO
18.32 LASSIE
18.56 EL ENSEÑA COSAS
19.18 ANGEL DEL ESPACIO
19.23 DIA MUNDIAL DE LA SALUD, "EL HOMBRE EN LA GRAN CIUDAD."
20.00 FLASH NOTICIOSO
20.02 UN PASO AL MAS ALLA
20.30 PANTALLA NOTICIOSA
20.45 ESPEJO DEL DESTINO
21.30 POPEYE
21.37 FLASH NOTICIOSO
21.39 LA CALDERA DEL DIARIO N° 6.
22.16 NEGRO EN EL BLANCO
23.13 FLASH NOTICIOSO
23.15 CIERRE

TELEVISORES GELOSO

GRAN PANTALLA RECTANGULAR DE 23"
GARANTIA Y SERVICIO TECNICO ENTREGA INMEDIATA

TELEMUNDI
CONDELL 1589 - FONDO 2357 VALPARAISO

DISTRIBUIDOR AUTORIZADO
TELEMUNDI
AGUSTINAS 698 - ONEDA 94
FONOS 44667 y 66020

DISTRIBUIDORES GENERALES
Bonacic y Caro Ltda.
V. MACKENNA 2245

TELEVISION
Canal 13 - U. Católica

19.20 MAGIA GORILA
19.45 NOTICARIO FRANCES
20.00 LA HECHIZADA
20.30 LA TELENOVELA HISTORICA
21.05 LOS DEFENSORES
22.00 EL REPORTER ESSO
22.17 COMBATE
23.11 CIERRE DE TRANSMISION

DISTRIBUIDOR AUTORIZADO
TELEMUNDI
PROVIDENCIA 2131 - FONDO 559038

TELEVISION
Canal 13 - U. Católica

19.20 MAGIA GORILA
19.45 NOTICARIO FRANCES
20.00 LA HECHIZADA
20.30 LA TELENOVELA HISTORICA
21.05 LOS DEFENSORES
22.00 EL REPORTER ESSO
22.17 COMBATE
23.11 CIERRE DE TRANSMISION

AVISE EN LOS ECONOMICOS DE LA NACION

LA FECH... (De la Primera Página)

La FECH... En la Estrategia de la Educación Superior Chilena. En el presupuesto superior la Educación Superior creció entre los años 1940 y 1957 en un 157,8%...

El Estado, como representante de los intereses generales, no puede entregarle medios a nadie —tampoco a las Universidades—, si no sabe en qué se van a invertir. Lo que se invierte en un sector de la sociedad se deja de invertir en otros, y un país que sufre de falta de recursos, como es el caso del nuestro, no puede permitirse el lujo de que ninguna persona o grupo de personas invierta los fondos que le han sido destinados...



UN PLAN NACIONAL de Inmigración fue entregado ayer al Presidente Frei, por el Jefe del Gabinete del Ministerio de Relaciones Exteriores, Mario Prieto.

NUEVO PLAN FACILITA LA INMIGRACION DE TECNICOS Y PROFESIONALES AL PAIS

Este estudio fue confeccionado por el Jefe del Gabinete del Ministro de Relaciones Exteriores, Mario Prieto. Pone fin a los trámites burocráticos que entraban llegada al país de un extranjero

Un Plan Nacional sobre Inmigración fue entregado ayer al Primer Mandatario por el Jefe del Gabinete del Ministerio de Relaciones Exteriores, Mario Prieto. Propone diversas medidas de tipo administrativo para crear una política nacional en materia de inmigración.

Mario Prieto es un funcionario de carrera del Ministerio de Relaciones Exteriores. Trabaja en esta Secretaría de Estado desde hace 26 años, de los cuales ha dedicado ocho al estudio de los problemas de inmigración. Se le encomendó esta labor por no existir nada al respecto desde la época de Vicente Pérez Rosales.

EN LA PROVINCIA DE ARAUCO SE CONSTITUYO COMANDO DE CONCI

La acción del Comando Nacional Contra la Inflación (CONCI), se ha extendido a otra provincia del país al quedar constituido el Comando Provincial Contra la Inflación en Arauco. Fue designado presidente de este organismo Iván de la Maza.

En esta forma, la cruzada nacional destinada a lograr la estabilización gradual de los precios y la derrota definitiva de la inflación, se extiende a la provincia de Arauco, que comprende una vasta población que necesita de medios organizados para combatir el abuso y la especulación.

"Reuniones de Panamá y Buenos Aires fueron nuevos triunfos para Cancillería chilena"

90% de planteamientos chilenos encontró amplio respaldo de los 18 países latinoamericanos restantes. Posición de Estados Unidos se debe a distinta interpretación del Acta de Río de Janeiro. Hay cuatro alternativas para solucionar el diferendo con Norteamérica. El 30 de junio se inicia Reunión Interamericana Extraordinaria de Cancilleres, en Buenos Aires. Declaraciones de los participantes en ambas reuniones, Patricio Silva y Edmundo Vargas, asesores Económico y Jurídico de la Cancillería

La Cancillería estima altamente positivas para Chile las reuniones efectuadas en Panamá y Buenos Aires, por cuanto el 90% de los planteamientos presentados por el país fueron aceptados, expresó el Subsecretario de Relaciones Exteriores, Oscar Pinochet. Al mismo tiempo, el Subsecretario destacó que de no prosperar la posición chilena en la Reunión Interamericana Extraordinaria de Cancilleres, a realizarse en julio en Buenos Aires, Chile seguirá luchando por imponerles con el mismo afán con que lo ha hecho desde que asumió el Presidente Frei: Sin plazos, pero tenazmente.

Otro de los aspectos en que triunfó ampliamente la posición chilena —continuó el Asesor Jurídico— fue la de crear tres Consejos que tengan igual jerarquía y dependan de la Asamblea General, destinados a agilizar el sistema y a limitar las facultades políticas al Consejo. Estos tres organismos serían el Consejo Permanente, el Consejo Interamericano Económico Social y el Consejo Interamericano de la Educación, la Ciencia y la Cultura.

En general todas aquellas iniciativas que se orientan a expandir y diversificar la educación, con un mejor aprovechamiento de los recursos actuales y a través de inversiones complementarias. EJECUTIVO DE FECH.

En la misma reunión efectuada en Buenos Aires, se planteó al Consejo Interamericano Económico Social la necesidad de vitalizar la Alianza para el Progreso. La declaración incluyó el planteamiento de efectuar una reunión a nivel presidencial con participación de los Jefes de Estado, de todos los países del sistema, lo que fue apoyado por unanimidad.

"ES FALSO QUE EL GOBIERNO COMPRARIA CANAL 9 DE TV"

Terminante desmentido del Subsecretario del Interior, Juan Hamilton

No se ha pensado en ningún momento ni hay consulta en la política de televisión del Gobierno, de comprar el Canal N° 9 de Televisión, perteneciente a la Universidad de Chile, explicó el Subsecretario del Interior, Juan Hamilton. El desmentido fue hecho por cuanto emisoras y un matutino indicaban ayer que estaba lista la compra de ese órgano informativo por parte del Estado, y que la operación dependía sólo de la reunión del Consejo Universitario, a efectuarse el jueves.

TODAVIA ES TIEMPO!... PRESENTE AHORA SU DECLARACION DE RENTA y OBTENDRA UNA RAPIDA ATENCION Y AGENTES DE SEGUROS. Fijación de los gastos de traslación y viáticos para los fines del impuesto a la renta.

ATENCION, SEÑORES VIAJANTES Y AGENTES DE SEGUROS. Fijación de los gastos de traslación y viáticos para los fines del impuesto a la renta. Beneficio que obtienen las personas que opten por cancelar ahora la totalidad del impuesto.

TRANQUILIDAD DE CONCIENCIA. SEÑOR COMERCIANTE: No se exponga a que los demás lo señalen como infractor. Extienda la BOLETA respectiva por cada VENTA que haga, pues el público SABE QUE UD. TIENE LA OBLIGACION DE DARLA.

Mayores informaciones en todas las Oficinas de Impuestos Internos. En Santiago puede utilizar el Servicio de Información Telefónica, fonos N.os 85820, 89655, 83972 y 88195. DIRECCION NACIONAL DE IMPUESTOS INTERNOS

GREMIOS * CONFLICTOS * TRABAJO * CAMPESINOS * SEGURIDAD SOCIAL

FUNCIONARIOS DE TESORERIA, ACLARAN:

Carrera funcionaria será el único procedimiento para terminar anarquía económica en funcionarios

Jamás se han opuesto a esa iniciativa, aclaran, al hacer alcance a una publicación. Bases dieron amplias facultades a dirigentes para realizar paro nacional de protesta. Hay gestiones ante autoridades

Felices están mineros del norte por construcción habitacional en Calama

Declaraciones del Gobierno en el sentido de dar prioridad a ese proyecto es la noticia más importante en esa zona

Trabajadores mineros de Chuquibambilla están felices por el anuncio del Gobierno de dar prioridad a la construcción de una ciudad modelo en Calama.

La información nos fue proporcionada por el dirigente sindical Bernardino Castillo, quien manifestó que en esa zona no se habla de otra cosa.

Hay conciencia en los trabajadores de ese centro minero —dijo— de que el Gobierno está realmente interesado en el bienestar de los trabajadores del cobre. La declaración pública entregada

Empleados de Tesorería están de acuerdo en que la Carrera Funcionaria es el único procedimiento adecuado para terminar con las discriminaciones salariales dentro de la Administración Pública, y nunca han sido contrarios a la idea de que se legisle sobre la materia.

Este es el contenido del folleto que se difundió en la organización, Sergio Valdivia, a una publicación hecha por esta misma sección, al informar sobre la realización

Si informamos que funcionarios de ese sector se habían opuesto a la Carrera Funcionaria, es porque acordados de ese tipo tomó la ANEP, al editar un folleto criticando la iniciativa del Gobierno que no tuvo otra finalidad que nivelar y hacer justicia a los servidores del Estado.

Aclaradas las cosas, informamos ahora de la clausura de esa Convención, en cuya oportunidad se dieron a conocer las conclusiones del gremio, bastante inquieto por los bajos sueldos que allí se percibían. Los funcionarios de

esos servicios reciben sueldos con una diferencia de hasta un 50% con sus similares de otros servicios públicos, lo que les ha creado una situación desmedrada.

La Convención Extraordinaria facultó a la Directiva Nacional de esa Asociación para materializar el paro nacional de protesta en la fecha que esos ejecutivos lo estimen conveniente. Mientras tanto los dirigentes agotarán los recursos a través de entrevistas con las autoridades de Gobierno, con el fin de so-

lucionar el problema económico que les afecta.

Si el paro acordado se hace efectivo, afectará a 2.052 funcionarios que trabajan en las 280 oficinas que la repartición tiene a través del país. Al mismo tiempo creará problemas al desarrollo financiero de la Caja Fiscal, pues están próximos a vencer los plazos para pagar los impuestos de cifras de negocio, e impuesto a la renta, aparte de otros movimientos de entrada y salida de dinero que se hacen a través de las tesorerías del país.

EN SIGNIFICATIVA CEREMONIA: MILES DE EMPLEADOS FISCALES SE INTEGRARON AL DEPARTAMENTO SINDICAL DEL PARTIDO DC

La directiva del Departamento ha convocado a un Ampliado de dirigentes para dar cuenta del Plenario realizado en Cartagena

Miles de Empleados Fiscales integrados al Comando Nacional de esa rama de la actividad nacional, quedaron incorporados al Departamento Sindical PDC, en una ceremonia realizada en la sede de esa organización, Alameda N° 540. El acto se vio realizado con la concurrencia del Subsecretario de Hacienda, Andrés Zaldivar, Subsecretario del Trabajo, Emiliano Caballero; Aldo Ramacciotti, Secretario General del PDC, y Humberto Soto, Director Nacional Sindical.

En esta oportunidad el presidente del Departamento, el registro total de sus adherentes, que suman miles de empleados. Al hacer uso de la palabra, Jorquera dio amplios detalles de la concienzuda y ardua labor realizada por los dirigentes, entre Arica y Punta Arenas, para confeccionar ese Registro Nacional. En esta ocasión, hicieron uso de la palabra, Emiliano Caballero, Aldo Ramacciotti y Humberto Soto.

Mañana a las 19 horas, tendrá lugar en Alameda N° 540, recinto del Departamento Sindical, un ampliado de dirigentes en el que los ejecutivos de ese departamento Humberto Soto y Pedro Cifuentes, darán una amplia cuenta del Consejo Plenario PDC, realizado en Cartagena. También se informará de la realización de encuentros de trabajadores a través del país, destinados a tomar acuerdos que serán llevados al Congreso Nacional del Partido, programado para la primera quincena de Junio.

AMPLIADO SINDICAL

Mañana a las 19 horas, tendrá lugar en Alameda N° 540, recinto del Departamento Sindical, un ampliado de dirigentes en el que los ejecutivos de ese departamento Humberto Soto y Pedro Cifuentes, darán una amplia cuenta del Consejo Plenario PDC, realizado en Cartagena. También se informará de la realización de encuentros de trabajadores a través del país, destinados a tomar acuerdos que serán llevados al Congreso Nacional del Partido, programado para la primera quincena de Junio.

CUT ACUSA AL GOBIERNO DE VIOLAR DERECHOS HUMANOS

Quiere traspasar el enorme peso de la responsabilidad que le cupo en los fracasados intentos de subvertir el orden en los minerales del cobre. El desprestigio de la Confederación del Cobre no es otra cosa que obra de la inconsecuencia de sus propios dirigentes

En abierta contradicción a sus propios estatutos, y haciéndose eco de la desesperación de los dirigentes del cobre, totalmente desprestigiados por la forma que llevaron el conflicto de El Teniente, y sus derivaciones en El Salvador, la Central Única de Trabajadores acordó acusar a la NU al presidente de la República, Eduardo Frei.

La CUT habla de infracción a los Derechos Humanos por el "empleo del terrorismo sindical" y el intento de descafeinar la Confederación del Cobre.

La actitud de la CUT es inconsecuente con la realidad y sus finalidades no son otras que desviar la responsabilidad que le cupo en los fracasados movimientos huelguísticos del cobre, y culpar al Gobierno de hechos y consecuencias que ellos mismos provocaron.

Los lamentables hechos en El Salvador, y el fracasado paro nacional de la CUT, son las mejores evidencias del sentir de la opinión pública, respecto de la forma conciente en que actuó el Ejecutivo en estos menesteres.

Diez puntos contiene la acusación de la CUT al Gobierno: 1º—Allanamiento de locales sindicales; 2º—Ocupación violenta de locales sindicales con empleo de la fuerza militar; 3º—Masacre de obreros y familiares en El Salvador; 4º—Despidos arbitrarios de trabajadores y dirigentes sindicales; 5º—Violación y atropello del fuero sindical; 6º—Atentado contra los derechos previsionales y mutuales de los sindicatos; 7º—Suspensión del Derecho a reunión; 8º—Violación de la correspondencia; 9º—Empleo ilegal de la zona de emergencia.

Breves Gremiales

SOLUCIONADOS CUATRO CONFLICTOS COLECTIVOS.— La intervención de los servicios del Trabajo permitió que en las últimas 24 horas quedaran solucionados cuatro conflictos del trabajo que afectaban a 234 obreros y 165 empleados de diversas actividades en el país. Dichos conflictos son los de 150 estibadores de Arica, que se mantenían en huelga desde la semana última; 4 obreros panaderos de la Panadería Talagante, de la ciudad del mismo nombre; 89 trabajadores agrícolas de la Viña Angostura, de San Fernando; y 165 profesores de los Cursos de Perfeccionamiento de Valdivia.

PAROS CAMPESINOS.— Un total de 421 inquilinos de diversos fundos de Talca y San Fernando, hicieron efectivos 7 días paros de advertencia por motivos de índole social y económica. Los movimientos huelguísticos corresponden a 37 obreros de la Hacienda Tacnam, de San Fernando; 81 del fundo El Porvenir, de Talca; 40 obreros temporales del fundo Santa Isabel, de San Fernando; 63 inquilinos del fundo Villa Apalta, de la misma localidad; y 200 campesinos de la Viña Arañales, de San Fernando.

CARACTER APOLITICO DEL GREMIO ACLARAN CORTADORES DE CARNE

Dirigentes del Sindicato Profesional de Cortadores de Carne de Santiago formularon ayer algunos alcances con relación a ciertas afirmaciones hechas a LA NACION por el director de ese organismo sindical, Vicente Brito Marin.

Entre otras aclaraciones, los dirigentes expresaron que: a) El Sindicato de Cortadores de Carne solamente se encuentra afiliado a la Federación de Empleados de Comercio; b) Los actuales dirigentes llevan solamente seis

meses en sus cargos; c) Las causas de la censura impuesta por la asamblea gremial al dirigente Brito Marin, —y que este rechaza— se basan en el hecho concreto de haberse hecho pasar reiteradamente como presidente del Sindicato; e igualmente sus faltas a reuniones y comisiones que les son encomendadas.

Declararon, finalmente, los dirigentes gremiales que el Sindicato que dirigen es "netamente gremial y apolítico".



Quinientos trabajadores de las diversas industrias del cuero y calzado concurren al almuerzo de clausura de su comité veraniego en Quintero. Este beneficio funciona bajo los auspicios de la Caja de Compensación de la Industria del Cuero y Calzado, preside Fernando Yusta. En el acto estuvieron presentes los Subsecretarios de Previsión Social del Trabajo y la Directora del Seguro Social.

SIN HUELGA: Solucionado el conflicto legal de EE. y OO. de Minera Santa

Reajuste de 100%, igual al alza del costo de la vida en la zona, otras regalías de carácter social. Dos conflictos textiles hicieron crisis en huelga legal

Sin huelga y a través de conversaciones directas, fue solucionado satisfactoriamente el conflicto legal que afectaba a 350 trabajadores —empleados y obreros— de la Compañía Minera Santa Fe, en Chañaral.

La huelga legal votada fue verbalmente por las bases, habiendo sido postergada en reiteradas oportunidades, dando tiempo a los dirigentes para buscar una solución al problema.

El acta respectiva consulta un aumento de 100% igual al alza del costo de la vida para la zona, y otros porcentajes anexos por concepto de bonificación y regalías de carácter social. El nuevo convenio suscrito ayer, tendrá una vigencia de 12 meses.

Los obreros y empleados continúan normalmente su trabajo. Dos huelgas legales se hicieron efectivas a partir de las primeras horas de la mañana de ayer y afectaron a un total a 780 obreros de la vincina.

Los nuevos conflictos afectan a 500 obreros de la Lindería Nacional, en calle San Nicolás, y a obreros de la manufactura Implastex, de Avenida Magallanes, 1673.

También se hizo un conflicto legal por los nuevos económicos de la sede de la fábrica de tejidos HARSEIM, de Renca.

Hoy inaugurará su Décimo Congreso Nacional Gremio de la Construcción

Más de 200 delegados del gremio de la construcción inaugurarán hoy su Décimo Congreso Nacional en el teatro SATCH, de esta capital. Organiza este evento la Federación Industrial de la Edificación, Madera y Materiales de Construcción, FIEMC, organismo que agrupa, conjuntamente con la Unión de la Construcción, la totalidad de las actividades constructoras en el país.

Al acto inaugural de este torneo, que tendrá lugar a las 19 horas, en el teatro SATCH han sido invitados dirigentes nacionales de la CUT, FIEMC y diversos otros organismos

sindicales de Santiago. En esta oportunidad, presentarán informes sobre las actividades de los cuatro últimos años el secretario del Consejo Directivo Nacional de la Federación, Hector Yáñez.

Entre los temas que serán debatidos en los cuatro días de desarrollo del X Congreso, figuran: cuenta del CDN-FIEMC; análisis de la situación económica, social y política del país; desenvolvimiento de la industria de la construcción; legislación del trabajo, censales y nuevas fuentes de abasto; fortalecimiento orgánico de las tres ramas de la construcción, y elección

de nuevo Consejo Nacional de FIEMC. Las actividades de celebración de este congreso se iniciarán en la tarde, miércoles 6, a las 19 horas, con inauguración por la Federación, y se prolongarán hasta el día viernes 8, con la segunda sesión plenaria, sede sindical de la Unión de Suplementarios, Av. N° 464, con elección de la directiva del Congreso de 9.ª, cuarta y quinta plenaria, con elección de nuevo Consejo Directivo Nacional, y comida de despedida.



TRESCIENTOS PEQUEÑOS AGRICULTORES de La Granja, agrupados en la Cooperativa "Mapahue" desde el año 1946, concurren al medio día de ayer a inaugurar una Planta Conservera que les permitirá envasar el excedente de su producción frutal. La instalación de la maquinaria corrió por cuenta de la EN EL GRUPO DE LOS EE. UU., a través de cuya ayuda recibieron el equipo conservero de la Cooperativa. Los socios de la Cooperativa atribuyeron decisiva importancia al Instituto de Desarrollo Agropecuario, que en su Programa de Unidades Conserveras se encuentra en vías de instalar 50 plantas a lo largo del país. Igualmente tuvieron los cooperados para con la EN EL GRUPO DE LOS EE. UU., a través de cuya ayuda recibieron el equipo conservero de la Cooperativa. Los socios de la Cooperativa atribuyeron decisiva importancia al Instituto de Desarrollo Agropecuario, que en su Programa de Unidades Conserveras se encuentra en vías de instalar 50 plantas a lo largo del país. Igualmente tuvieron los cooperados para con la EN EL GRUPO DE LOS EE. UU., a través de cuya ayuda recibieron el equipo conservero de la Cooperativa. Los socios de la Cooperativa atribuyeron decisiva importancia al Instituto de Desarrollo Agropecuario, que en su Programa de Unidades Conserveras se encuentra en vías de instalar 50 plantas a lo largo del país. Igualmente tuvieron los cooperados para con la EN EL GRUPO DE LOS EE. UU., a través de cuya ayuda recibieron el equipo conservero de la Cooperativa. Los socios de la Cooperativa atribuyeron decisiva importancia al Instituto de Desarrollo Agropecuario, que en su Programa de Unidades Conserveras se encuentra en vías de instalar 50 plantas a lo largo del país. Igualmente tuvieron los cooperados para con la EN EL GRUPO DE LOS EE. UU., a través de cuya ayuda recibieron el equipo conservero de la Cooperativa. Los socios de la Cooperativa atribuyeron decisiva importancia al Instituto de Desarrollo Agropecuario, que en su Programa de Unidades Conserveras se encuentra en vías de instalar 50 plantas a lo largo del país. Igualmente tuvieron los cooperados para con la EN EL GRUPO DE LOS EE. UU., a través de cuya ayuda recibieron el equipo conservero de la Cooperativa. Los socios de la Cooperativa atribuyeron decisiva importancia al Instituto de Desarrollo Agropecuario, que en su Programa de Unidades Conserveras se encuentra en vías de instalar 50 plantas a lo largo del país. Igualmente tuvieron los cooperados para con la EN EL GRUPO DE LOS EE. UU., a través de cuya ayuda recibieron el equipo conservero de la Cooperativa. Los socios de la Cooperativa atribuyeron decisiva importancia al Instituto de Desarrollo Agropecuario, que en su Programa de Unidades Conserveras se encuentra en vías de instalar 50 plantas a lo largo del país. Igualmente tuvieron los cooperados para con la EN EL GRUPO DE LOS EE. UU., a través de cuya ayuda recibieron el equipo conservero de la Cooperativa. Los socios de la Cooperativa atribuyeron decisiva importancia al Instituto de Desarrollo Agropecuario, que en su Programa de Unidades Conserveras se encuentra en vías de instalar 50 plantas a lo largo del país. Igualmente tuvieron los cooperados para con la EN EL GRUPO DE LOS EE. UU., a través de cuya ayuda recibieron el equipo conservero de la Cooperativa. Los socios de la Cooperativa atribuyeron decisiva importancia al Instituto de Desarrollo Agropecuario, que en su Programa de Unidades Conserveras se encuentra en vías de instalar 50 plantas a lo largo del país. Igualmente tuvieron los cooperados para con la EN EL GRUPO DE LOS EE. UU., a través de cuya ayuda recibieron el equipo conservero de la Cooperativa. Los socios de la Cooperativa atribuyeron decisiva importancia al Instituto de Desarrollo Agropecuario, que en su Programa de Unidades Conserveras se encuentra en vías de instalar 50 plantas a lo largo del país. Igualmente tuvieron los cooperados para con la EN EL GRUPO DE LOS EE. UU., a través de cuya ayuda recibieron el equipo conservero de la Cooperativa. Los socios de la Cooperativa atribuyeron decisiva importancia al Instituto de Desarrollo Agropecuario, que en su Programa de Unidades Conserveras se encuentra en vías de instalar 50 plantas a lo largo del país. Igualmente tuvieron los cooperados para con la EN EL GRUPO DE LOS EE. UU., a través de cuya ayuda recibieron el equipo conservero de la Cooperativa. Los socios de la Cooperativa atribuyeron decisiva importancia al Instituto de Desarrollo Agropecuario, que en su Programa de Unidades Conserveras se encuentra en vías de instalar 50 plantas a lo largo del país. Igualmente tuvieron los cooperados para con la EN EL GRUPO DE LOS EE. UU., a través de cuya ayuda recibieron el equipo conservero de la Cooperativa. Los socios de la Cooperativa atribuyeron decisiva importancia al Instituto de Desarrollo Agropecuario, que en su Programa de Unidades Conserveras se encuentra en vías de instalar 50 plantas a lo largo del país. Igualmente tuvieron los cooperados para con la EN EL GRUPO DE LOS EE. UU., a través de cuya ayuda recibieron el equipo conservero de la Cooperativa. Los socios de la Cooperativa atribuyeron decisiva importancia al Instituto de Desarrollo Agropecuario, que en su Programa de Unidades Conserveras se encuentra en vías de instalar 50 plantas a lo largo del país. Igualmente tuvieron los cooperados para con la EN EL GRUPO DE LOS EE. UU., a través de cuya ayuda recibieron el equipo conservero de la Cooperativa. Los socios de la Cooperativa atribuyeron decisiva importancia al Instituto de Desarrollo Agropecuario, que en su Programa de Unidades Conserveras se encuentra en vías de instalar 50 plantas a lo largo del país. Igualmente tuvieron los cooperados para con la EN EL GRUPO DE LOS EE. UU., a través de cuya ayuda recibieron el equipo conservero de la Cooperativa. Los socios de la Cooperativa atribuyeron decisiva importancia al Instituto de Desarrollo Agropecuario, que en su Programa de Unidades Conserveras se encuentra en vías de instalar 50 plantas a lo largo del país. Igualmente tuvieron los cooperados para con la EN EL GRUPO DE LOS EE. UU., a través de cuya ayuda recibieron el equipo conservero de la Cooperativa. Los socios de la Cooperativa atribuyeron decisiva importancia al Instituto de Desarrollo Agropecuario, que en su Programa de Unidades Conserveras se encuentra en vías de instalar 50 plantas a lo largo del país. Igualmente tuvieron los cooperados para con la EN EL GRUPO DE LOS EE. UU., a través de cuya ayuda recibieron el equipo conservero de la Cooperativa. Los socios de la Cooperativa atribuyeron decisiva importancia al Instituto de Desarrollo Agropecuario, que en su Programa de Unidades Conserveras se encuentra en vías de instalar 50 plantas a lo largo del país. Igualmente tuvieron los cooperados para con la EN EL GRUPO DE LOS EE. UU., a través de cuya ayuda recibieron el equipo conservero de la Cooperativa. Los socios de la Cooperativa atribuyeron decisiva importancia al Instituto de Desarrollo Agropecuario, que en su Programa de Unidades Conserveras se encuentra en vías de instalar 50 plantas a lo largo del país. Igualmente tuvieron los cooperados para con la EN EL GRUPO DE LOS EE. UU., a través de cuya ayuda recibieron el equipo conservero de la Cooperativa. Los socios de la Cooperativa atribuyeron decisiva importancia al Instituto de Desarrollo Agropecuario, que en su Programa de Unidades Conserveras se encuentra en vías de instalar 50 plantas a lo largo del país. Igualmente tuvieron los cooperados para con la EN EL GRUPO DE LOS EE. UU., a través de cuya ayuda recibieron el equipo conservero de la Cooperativa. Los socios de la Cooperativa atribuyeron decisiva importancia al Instituto de Desarrollo Agropecuario, que en su Programa de Unidades Conserveras se encuentra en vías de instalar 50 plantas a lo largo del país. Igualmente tuvieron los cooperados para con la EN EL GRUPO DE LOS EE. UU., a través de cuya ayuda recibieron el equipo conservero de la Cooperativa. Los socios de la Cooperativa atribuyeron decisiva importancia al Instituto de Desarrollo Agropecuario, que en su Programa de Unidades Conserveras se encuentra en vías de instalar 50 plantas a lo largo del país. Igualmente tuvieron los cooperados para con la EN EL GRUPO DE LOS EE. UU., a través de cuya ayuda recibieron el equipo conservero de la Cooperativa. Los socios de la Cooperativa atribuyeron decisiva importancia al Instituto de Desarrollo Agropecuario, que en su Programa de Unidades Conserveras se encuentra en vías de instalar 50 plantas a lo largo del país. Igualmente tuvieron los cooperados para con la EN EL GRUPO DE LOS EE. UU., a través de cuya ayuda recibieron el equipo conservero de la Cooperativa. Los socios de la Cooperativa atribuyeron decisiva importancia al Instituto de Desarrollo Agropecuario, que en su Programa de Unidades Conserveras se encuentra en vías de instalar 50 plantas a lo largo del país. Igualmente tuvieron los cooperados para con la EN EL GRUPO DE LOS EE. UU., a través de cuya ayuda recibieron el equipo conservero de la Cooperativa. Los socios de la Cooperativa atribuyeron decisiva importancia al Instituto de Desarrollo Agropecuario, que en su Programa de Unidades Conserveras se encuentra en vías de instalar 50 plantas a lo largo del país. Igualmente tuvieron los cooperados para con la EN EL GRUPO DE LOS EE. UU., a través de cuya ayuda recibieron el equipo conservero de la Cooperativa. Los socios de la Cooperativa atribuyeron decisiva importancia al Instituto de Desarrollo Agropecuario, que en su Programa de Unidades Conserveras se encuentra en vías de instalar 50 plantas a lo largo del país. Igualmente tuvieron los cooperados para con la EN EL GRUPO DE LOS EE. UU., a través de cuya ayuda recibieron el equipo conservero de la Cooperativa. Los socios de la Cooperativa atribuyeron decisiva importancia al Instituto de Desarrollo Agropecuario, que en su Programa de Unidades Conserveras se encuentra en vías de instalar 50 plantas a lo largo del país. Igualmente tuvieron los cooperados para con la EN EL GRUPO DE LOS EE. UU., a través de cuya ayuda recibieron el equipo conservero de la Cooperativa. Los socios de la Cooperativa atribuyeron decisiva importancia al Instituto de Desarrollo Agropecuario, que en su Programa de Unidades Conserveras se encuentra en vías de instalar 50 plantas a lo largo del país. Igualmente tuvieron los cooperados para con la EN EL GRUPO DE LOS EE. UU., a través de cuya ayuda recibieron el equipo conservero de la Cooperativa. Los socios de la Cooperativa atribuyeron decisiva importancia al Instituto de Desarrollo Agropecuario, que en su Programa de Unidades Conserveras se encuentra en vías de instalar 50 plantas a lo largo del país. Igualmente tuvieron los cooperados para con la EN EL GRUPO DE LOS EE. UU., a través de cuya ayuda recibieron el equipo conservero de la Cooperativa. Los socios de la Cooperativa atribuyeron decisiva importancia al Instituto de Desarrollo Agropecuario, que en su Programa de Unidades Conserveras se encuentra en vías de instalar 50 plantas a lo largo del país. Igualmente tuvieron los cooperados para con la EN EL GRUPO DE LOS EE. UU., a través de cuya ayuda recibieron el equipo conservero de la Cooperativa. Los socios de la Cooperativa atribuyeron decisiva importancia al Instituto de Desarrollo Agropecuario, que en su Programa de Unidades Conserveras se encuentra en vías de instalar 50 plantas a lo largo del país. Igualmente tuvieron los cooperados para con la EN EL GRUPO DE LOS EE. UU., a través de cuya ayuda recibieron el equipo conservero de la Cooperativa. Los socios de la Cooperativa atribuyeron decisiva importancia al Instituto de Desarrollo Agropecuario, que en su Programa de Unidades Conserveras se encuentra en vías de instalar 50 plantas a lo largo del país. Igualmente tuvieron los cooperados para con la EN EL GRUPO DE LOS EE. UU., a través de cuya ayuda recibieron el equipo conservero de la Cooperativa. Los socios de la Cooperativa atribuyeron decisiva importancia al Instituto de Desarrollo Agropecuario, que en su Programa de Unidades Conserveras se encuentra en vías de instalar 50 plantas a lo largo del país. Igualmente tuvieron los cooperados para con la EN EL GRUPO DE LOS EE. UU., a través de cuya ayuda recibieron el equipo conservero de la Cooperativa. Los socios de la Cooperativa atribuyeron decisiva importancia al Instituto de Desarrollo Agropecuario, que en su Programa de Unidades Conserveras se encuentra en vías de instalar 50 plantas a lo largo del país. Igualmente tuvieron los cooperados para con la EN EL GRUPO DE LOS EE. UU., a través de cuya ayuda recibieron el equipo conservero de la Cooperativa. Los socios de la Cooperativa atribuyeron decisiva importancia al Instituto de Desarrollo Agropecuario, que en su Programa de Unidades Conserveras se encuentra en vías de instalar 50 plantas a lo largo del país. Igualmente tuvieron los cooperados para con la EN EL GRUPO DE LOS EE. UU., a través de cuya ayuda recibieron el equipo conservero de la Cooperativa. Los socios de la Cooperativa atribuyeron decisiva importancia al Instituto de Desarrollo Agropecuario, que en su Programa de Unidades Conserveras se encuentra en vías de instalar 50 plantas a lo largo del país. Igualmente tuvieron los cooperados para con la EN EL GRUPO DE LOS EE. UU., a través de cuya ayuda recibieron el equipo conservero de la Cooperativa. Los socios de la Cooperativa atribuyeron decisiva importancia al Instituto de Desarrollo Agropecuario, que en su Programa de Unidades Conserveras se encuentra en vías de instalar 50 plantas a lo largo del país. Igualmente tuvieron los cooperados para con la EN EL GRUPO DE LOS EE. UU., a través de cuya ayuda recibieron el equipo conservero de la Cooperativa. Los socios de la Cooperativa atribuyeron decisiva importancia al Instituto de Desarrollo Agropecuario, que en su Programa de Unidades Conserveras se encuentra en vías de instalar 50 plantas a lo largo del país. Igualmente tuvieron los cooperados para con la EN EL GRUPO DE LOS EE. UU., a través de cuya ayuda recibieron el equipo conservero de la Cooperativa. Los socios de la Cooperativa atribuyeron decisiva importancia al Instituto de Desarrollo Agropecuario, que en su Programa de Unidades Conserveras se encuentra en vías de instalar 50 plantas a lo largo del país. Igualmente tuvieron los cooperados para con la EN EL GRUPO DE LOS EE. UU., a través de cuya ayuda recibieron el equipo conservero de la Cooperativa. Los socios de la Cooperativa atribuyeron decisiva importancia al Instituto de Desarrollo Agropecuario, que en su Programa de Unidades Conserveras se encuentra en vías de instalar 50 plantas a lo largo del país. Igualmente tuvieron los cooperados para con la EN EL GRUPO DE LOS EE. UU., a través de cuya ayuda recibieron el equipo conservero de la Cooperativa. Los socios de la Cooperativa atribuyeron decisiva importancia al Instituto de Desarrollo Agropecuario, que en su Programa de Unidades Conserveras se encuentra en vías de instalar 50 plantas a lo largo del país. Igualmente tuvieron los cooperados para con la EN EL GRUPO DE LOS EE. UU., a través de cuya ayuda recibieron el equipo conservero de la Cooperativa. Los socios de la Cooperativa atribuyeron decisiva importancia al Instituto de Desarrollo Agropecuario, que en su Programa de Unidades Conserveras se encuentra en vías de instalar 50 plantas a lo largo del país. Igualmente tuvieron los cooperados para con la EN EL GRUPO DE LOS EE. UU., a través de cuya ayuda recibieron el equipo conservero de la Cooperativa. Los socios de la Cooperativa atribuyeron decisiva importancia al Instituto de Desarrollo Agropecuario, que en su Programa de Unidades Conserveras se encuentra en vías de instalar 50 plantas a lo largo del país. Igualmente tuvieron los cooperados para con la EN EL GRUPO DE LOS EE. UU., a través de cuya ayuda recibieron el equipo conservero de la Cooperativa. Los socios de la Cooperativa atribuyeron decisiva importancia al Instituto de Desarrollo Agropecuario, que en su Programa de Unidades Conserveras se encuentra en vías de instalar 50 plantas a lo largo del país. Igualmente tuvieron los cooperados para con la EN EL GRUPO DE LOS EE. UU., a través de cuya ayuda recibieron el equipo conservero de la Cooperativa. Los socios de la Cooperativa atribuyeron decisiva importancia al Instituto de Desarrollo Agropecuario, que en su Programa de Unidades Conserveras se encuentra en vías de instalar 50 plantas a lo largo del país. Igualmente tuvieron los cooperados para con la EN EL GRUPO DE LOS EE. UU., a través de cuya ayuda recibieron el equipo conservero de la Cooperativa. Los socios de la Cooperativa atribuyeron decisiva importancia al Instituto de Desarrollo Agropecuario, que en su Programa de Unidades Conserveras se encuentra en vías de instalar 50 plantas a lo largo del país. Igualmente tuvieron los cooperados para con la EN EL GRUPO DE LOS EE. UU., a través de cuya ayuda recibieron el equipo conservero de la Cooperativa. Los socios de la Cooperativa atribuyeron decisiva importancia al Instituto de Desarrollo Agropecuario, que en su Programa de Unidades Conserveras se encuentra en vías de instalar 50 plantas a lo largo del país. Igualmente tuvieron los cooperados para con la EN EL GRUPO DE LOS EE. UU., a través de cuya ayuda recibieron el equipo conservero de la Cooperativa. Los socios de la Cooperativa atribuyeron decisiva importancia al Instituto de Desarrollo Agropecuario, que en su Programa de Unidades Conserveras se encuentra en vías de instalar 50 plantas a lo largo del país. Igualmente tuvieron los cooperados para con la EN EL GRUPO DE LOS EE. UU., a través de cuya ayuda recibieron el equipo conservero de la Cooperativa. Los socios de la Cooperativa atribuyeron decisiva importancia al Instituto de Desarrollo Agropecuario, que en su Programa de Unidades Conserveras se encuentra en vías de instalar 50 plantas a lo largo del país. Igualmente tuvieron los cooperados para con la EN EL GRUPO DE LOS EE. UU., a través de cuya ayuda recibieron el equipo conservero de la Cooperativa. Los socios de la Cooperativa atribuyeron decisiva importancia al Instituto de Desarrollo Agropecuario, que en su Programa de Unidades Conserveras se encuentra en vías de instalar 50 plantas a lo largo del país. Igualmente tuvieron los cooperados para con la EN EL GRUPO DE LOS EE. UU., a través de cuya ayuda recibieron el equipo conservero de la Cooperativa. Los socios de la Cooperativa atribuyeron decisiva importancia al Instituto de Desarrollo Agropecuario, que en su Programa de Unidades Conserveras se encuentra en vías de instalar 50 plantas a lo largo del país. Igualmente tuvieron los cooperados para con la EN EL GRUPO DE LOS EE. UU., a través de cuya ayuda recibieron el equipo conservero de la Cooperativa. Los socios de la Cooperativa atribuyeron decisiva importancia al Instituto de Desarrollo Agropecuario, que en su Programa de Unidades Conserveras se encuentra en vías de instalar 50 plantas a lo largo del país. Igualmente tuvieron los cooperados para con la EN EL GRUPO DE LOS EE. UU., a través de cuya ayuda recibieron el equipo conservero de la Cooperativa. Los socios de la Cooperativa atribuyeron decisiva importancia al Instituto de Desarrollo Agropecuario, que en su Programa de Unidades Conserveras se encuentra en vías de instalar 50 plantas a lo largo del país. Igualmente tuvieron los cooperados para con la EN EL GRUPO DE LOS EE. UU., a través de cuya ayuda recibieron el equipo conservero de la Cooperativa. Los socios de la Cooperativa atribuyeron decisiva importancia al Instituto de Desarrollo Agropecuario, que en su Programa de Unidades Conserveras se encuentra en vías de instalar 50 plantas a lo largo del país. Igualmente tuvieron los cooperados para con la EN EL GRUPO DE LOS EE. UU., a través de cuya ayuda recibieron el equipo conservero de la Cooperativa. Los socios de la Cooperativa atribuyeron decisiva importancia al Instituto de Desarrollo Agropecuario, que en su Programa de Unidades Conserveras se encuentra en vías de instalar 50 plantas a lo largo del país. Igualmente tuvieron los cooperados para con la EN EL GRUPO DE LOS EE. UU., a través de cuya ayuda recibieron el equipo conservero de la Cooperativa. Los socios de la Cooperativa atribuyeron decisiva importancia al Instituto de Desarrollo Agropecuario, que en su Programa de Unidades Conserveras se encuentra en vías de instalar 50 plantas a lo largo del país. Igualmente tuvieron los cooperados para con la EN EL GRUPO DE LOS EE. UU., a través de cuya ayuda recibieron el equipo conservero de la Cooperativa. Los socios de la Cooperativa atribuyeron decisiva importancia al Instituto de Desarrollo Agropecuario, que en su Programa de Unidades Conserveras se encuentra en vías de instalar 50 plantas a lo largo del país. Igualmente tuvieron los cooperados para con la EN EL GRUPO DE LOS EE. UU., a través de cuya ayuda recibieron el equipo conservero de la Cooperativa. Los socios de la Cooperativa atribuyeron decisiva importancia al Instituto de Desarrollo Agropecuario, que en su Programa de Unidades Conserveras se encuentra en vías de instalar 50 plantas a lo largo del país. Igualmente tuvieron los cooperados para con la EN EL GRUPO DE LOS EE. UU., a través de cuya ayuda recibieron el equipo conservero de la Cooperativa. Los socios de la Cooperativa atribuyeron decisiva importancia al Instituto de Desarrollo Agropecuario, que en su Programa de Unidades Conserveras se encuentra en vías de instalar 50 plantas a lo largo del país. Igualmente tuvieron los cooperados para con la EN EL GRUPO DE LOS EE. UU., a través de cuya ayuda recibieron el equipo conservero de la Cooperativa. Los socios de la Cooperativa atribuyeron decisiva importancia al Instituto de Desarrollo Agropecuario, que en su Programa de Unidades Conserveras se encuentra en vías de instalar 50 plantas a lo largo del país. Igualmente tuvieron los cooperados para con la EN EL GRUPO DE LOS EE. UU., a través de cuya ayuda recibieron el equipo conservero de la Cooperativa. Los socios de la Cooperativa atribuyeron decisiva importancia al Instituto de Desarrollo Agropecuario, que en su Programa de Unidades Conserveras se encuentra en vías de instalar 50 plantas a lo largo del país. Igualmente tuvieron los cooperados para con la EN EL GRUPO DE LOS EE. UU., a través de cuya ayuda recibieron el equipo conservero de la Cooperativa. Los socios de la Cooperativa atribuyeron decisiva importancia al Instituto de Desarrollo Agropecuario, que en su Programa de Unidades Conserveras se encuentra en vías de instalar 50 plantas a lo largo del país. Igualmente tuvieron los cooperados para con la EN EL GRUPO DE LOS EE. UU., a través de cuya ayuda recibieron el equipo conservero de la Cooperativa. Los socios de la Cooperativa atribuyeron decisiva importancia al Instituto de Desarrollo Agropecuario, que en su Programa de Unidades Conserveras se encuentra en vías de instalar 50 plantas a lo largo del país. Igualmente tuvieron los cooperados para con la EN EL GRUPO DE LOS EE. UU., a través de cuya ayuda recibieron el equipo conservero de la Cooperativa. Los socios de la Cooperativa atribuyeron decisiva importancia al Instituto de Desarrollo Agropecuario, que en su Programa de Unidades Conserveras se encuentra en vías de instalar 50 plantas a lo largo del país. Igualmente tuvieron los cooperados para con la EN EL GRUPO DE LOS EE. UU., a través de cuya ayuda recibieron el equipo conservero de la Cooperativa. Los socios de la Cooperativa atribuyeron decisiva importancia al Instituto de Desarrollo Agropecuario, que en su Programa de Unidades Conserveras se encuentra en vías de instalar 50 plantas a lo largo del país. Igualmente tuvieron los cooperados para con la EN EL GRUPO DE LOS EE. UU., a través de cuya ayuda recibieron el equipo conservero de la Cooperativa. Los socios de la Cooperativa atribuyeron decisiva importancia al Instituto de Desarrollo Agropecuario, que en su Programa de Unidades Conserveras se encuentra en vías de instalar 50 plantas a lo largo del país. Igualmente tuvieron los cooperados para con la EN EL GRUPO DE LOS EE. UU., a través de cuya ayuda recibieron el equipo conservero de la Cooperativa. Los socios de la Cooperativa atribuyeron decisiva importancia al Instituto de Desarrollo Agropecuario, que en su Programa de Unidades Conserveras se encuentra en vías de instalar 50 plantas a lo largo del país. Igualmente tuvieron los cooperados para con la EN EL GRUPO DE LOS EE. UU., a través de cuya ayuda recibieron el equipo conservero de la Cooperativa. Los socios de la Cooperativa atribuyeron decisiva importancia al Instituto de Desarrollo Agropecuario, que en su Programa de Unidades Conserveras se encuentra en vías de instalar 50 plantas a lo largo del país. Igualmente tuvieron los cooperados para con la EN EL GRUPO DE LOS EE. UU., a través de cuya ayuda recibieron el equipo conservero de la Cooperativa. Los socios de la Cooperativa atribuyeron decisiva importancia al Instituto de Desarrollo Agropecuario, que en su Programa de Unidades Conserveras se encuentra en vías de instalar 50 plantas a lo largo del país. Igualmente tuvieron los cooperados para con la EN EL GRUPO DE LOS EE. UU., a través de cuya ayuda recibieron el equipo conservero de la Cooperativa. Los socios de la Cooperativa atribuyeron decisiva importancia al Instituto de Desarrollo Agropecuario, que en su Programa de Unidades Conserveras se encuentra en vías de instalar 50 plantas a lo largo del país. Igualmente tuvieron los cooperados para con la EN EL GRUPO DE LOS EE. UU., a través de cuya ayuda recibieron el equipo conservero de la Cooperativa. Los socios de la Cooperativa atribuyeron decisiva importancia al Instituto de Desarrollo Agropecuario, que en su Programa de Unidades Conserveras se encuentra en vías de instalar 50 plantas a lo largo del país. Igualmente tuvieron los cooperados para con la EN EL GRUPO DE LOS EE. UU., a través de cuya ayuda recibieron el equipo conservero de la Cooperativa. Los socios de la Cooperativa atribuyeron decisiva importancia al Instituto de Desarrollo Agropecuario, que en su Programa de Unidades Conserveras se encuentra en vías de instalar 50 plantas a lo largo del país. Igualmente tuvieron los cooperados para con la EN EL GRUPO DE LOS EE. UU., a través de cuya ayuda recibieron el equipo conservero de la Cooperativa. Los socios de la Cooperativa atribuyeron decisiva importancia al Instituto de Desarrollo Agropecuario, que en su Programa de Unidades Conserveras se encuentra en vías de instalar 50 plantas a lo largo del país. Igualmente tuvieron los cooperados para con la EN EL GRUPO DE LOS EE. UU., a través de cuya ayuda recibieron el equipo conservero de la Cooperativa. Los socios de la Cooperativa atribuyeron decisiva importancia al Instituto de Desarrollo Agropecuario, que en su Programa de Unidades Conserveras se encuentra en vías de instalar 50 plantas a lo largo del país. Igualmente tuvieron los cooperados para con la EN EL GRUPO DE LOS EE. UU., a través de cuya ayuda recibieron el equipo conservero de la Cooperativa. Los socios de la Cooperativa atribuyeron decisiva importancia al Instituto de Desarrollo Agropecuario, que en su Programa de Unidades Conserveras se encuentra en vías de instalar 50 plantas a lo largo del país. Igualmente tuvieron los cooperados para con la EN EL GRUPO DE LOS EE. UU., a través de cuya ayuda recibieron el equipo conservero de la Cooperativa. Los socios de la Cooperativa atribuyeron decisiva importancia al Instituto de Desarrollo Agropecuario, que en su Programa de Unidades Conserveras se encuentra en vías de instalar 50 plantas a lo largo del país. Igualmente tuvieron los cooperados para con la EN EL GRUPO DE LOS EE. UU., a través de cuya ayuda recibieron el equipo conservero de la Cooperativa. Los socios de la Cooperativa atribuyeron decisiva importancia al Instituto de Desarrollo Agropecuario, que en su Programa de Unidades Conserveras se encuentra en vías de instalar 50 plantas a lo largo del país. Igualmente tuvieron los cooperados para con la EN EL GRUPO DE LOS EE. UU., a través de cuya ayuda recibieron el equipo conservero de la Cooperativa. Los socios de la Cooperativa atribuyeron decisiva importancia al Instituto de Desarrollo Agropecuario, que en su Programa de Unidades Conserveras se encuentra en vías de instalar 50 plantas a lo largo del país. Igualmente tuvieron los cooperados para con la EN EL GRUPO DE LOS EE. UU., a través de cuya ayuda recibieron el equipo conservero de la Cooperativa. Los socios de la Cooperativa atribuyeron decisiva importancia al Instituto de Desarrollo Agropecuario, que en su Programa de Unidades Conserveras se encuentra en vías de instalar 50 plantas a lo largo del país. Igualmente tuvieron los cooperados para con la EN EL GRUPO DE LOS EE. UU., a través de cuya ayuda recibieron el equipo conservero de la Cooperativa. Los socios de la Cooperativa atribuyeron decisiva importancia al Instituto de Desarrollo Agropecuario, que en su Programa de Unidades Conserveras se encuentra en vías de instalar 50 plantas a lo largo del país. Igualmente tuvieron los cooperados para con la EN EL GRUPO DE LOS EE. UU., a través de cuya ayuda recibieron el equipo conservero de la Cooperativa. Los socios de la Cooperativa atribuyeron decisiva importancia al Instituto de Desarrollo Agropecuario, que en su Programa de Unidades Conserveras se encuentra en vías de instalar 50 plantas a lo largo del país. Igualmente tuvieron los cooperados para con la EN EL GRUPO DE LOS EE. UU., a través de cuya ayuda recibieron el equipo conservero de la Cooperativa. Los socios de la Cooperativa atribuyeron decisiva importancia al Instituto de Desarrollo Agropecuario, que en su Programa de Unidades Conserveras se encuentra en vías de instalar 50 plantas a lo largo del país. Igualmente tuvieron los cooperados para con la EN EL GRUPO DE LOS EE. UU., a través de cuya ayuda recibieron el equipo conservero de la Cooperativa. Los socios de la Cooperativa atribuyeron decisiva importancia al Instituto de Desarrollo Agropecuario, que en su Programa de Unidades Conserveras se encuentra en vías de instalar 50 plantas a lo largo del país. Igualmente tuvieron los cooperados para con la EN EL GRUPO DE LOS EE. UU., a través de cuya ayuda recibieron el equipo conservero de la Cooperativa. Los socios de la Cooperativa atribuyeron decisiva importancia al Instituto de Desarrollo Agropecuario, que en su Programa de Unidades Conserveras se encuentra en vías de instalar 50 plantas a lo largo del país. Igualmente tuvieron los cooperados para con la EN EL GRUPO DE LOS EE. UU., a través de cuya ayuda recibieron el equipo conservero de la Cooperativa. Los socios de la Cooperativa atribuyeron decisiva importancia al Instituto de Desarrollo Agropecuario, que en su Programa de Unidades Conserveras se encuentra en vías de instalar 50 plantas a lo largo del país. Igualmente tuvieron los cooperados para con la EN EL GRUPO DE LOS EE. UU., a través de cuya ayuda recibieron el equipo conservero de la Cooperativa. Los socios de la Cooperativa atribuyeron decisiva importancia al Instituto de Desarrollo Agropecuario, que en su Programa de Unidades Conserveras se encuentra en vías de instalar 50 plantas a lo largo del país. Igualmente tuvieron los cooperados para con la EN EL GRUPO DE LOS EE. UU., a través de cuya ayuda recibieron el equipo conservero de la Cooperativa. Los socios de la Cooperativa atribuyeron decisiva importancia al Instituto de Desarrollo Agropecuario, que en su Programa de Unidades Conserveras se encuentra en vías de instalar 50 plantas a lo largo del país. Igualmente tuvieron los cooperados para con la EN EL GRUPO DE LOS EE. UU., a través de cuya ayuda recibieron el equipo conservero de la Cooperativa. Los socios de la Cooperativa atribuyeron decisiva importancia al Instituto de Desarrollo Agropecuario, que en su Programa de Unidades Conserveras se encuentra en vías de instalar 50 plantas a lo largo del país. Igualmente tuvieron los cooperados para con la EN EL GRUPO DE LOS EE. UU., a través de cuya ayuda recibieron el equipo conservero de la Cooperativa. Los socios de la Cooperativa atribuyeron decisiva importancia al Instituto de Desarrollo Agropecuario, que en su Programa de Unidades Conserveras se encuentra en vías de instalar 50 plantas a lo largo del país. Igualmente tuvieron los cooperados para con la EN EL GRUPO DE LOS EE. UU., a través de cuya ayuda recibieron el equipo conservero de la Cooperativa. Los socios de la Cooperativa atribuyeron decisiva importancia al Instituto de Desarrollo Agropecuario, que en su Programa de Unidades Conserveras se encuentra en vías de instalar 50 plantas a lo largo del país. Igualmente tuvieron los cooperados para con la EN EL GRUPO DE LOS EE. UU., a través de cuya ayuda recibieron el equipo conservero de la Cooperativa. Los socios de la Cooperativa atribuyeron decisiva importancia al Instituto de Desarrollo Agropecuario, que en su Programa de Unidades Conserveras se encuentra en vías de instalar 50 plantas a lo largo del país. Igualmente tuvieron los cooperados para con la EN EL GRUPO DE LOS EE. UU., a través de cuya ayuda recibieron el equipo conservero de la Cooperativa. Los socios de la Cooperativa atribuyeron decisiva importancia al Instituto de Desarrollo Agropecuario, que en su Programa de Unidades Conserveras se encuentra en vías de instalar 50 plantas a lo largo del país. Igualmente tuvieron los cooperados para con la EN EL GRUPO DE LOS EE. UU., a través de cuya ayuda recibieron el equipo conservero de la Cooperativa. Los socios de la Cooperativa atribuyeron decisiva importancia al Instituto de Desarrollo Agropecuario, que en su Programa de Unidades Conserveras se encuentra en vías de instalar 50 plantas a lo largo del país. Igualmente tuvieron los cooperados para con la EN EL GRUPO DE LOS EE. UU., a través de cuya ayuda recibieron el equipo conservero de la Cooperativa. Los socios de la Cooperativa atribuyeron decisiva importancia al Instituto de Desarrollo Agropecuario, que en su Programa de Unidades Conserveras se encuentra en vías de instalar 50 plantas a lo largo del país. Igualmente tuvieron los cooperados para con la EN EL GRUPO DE LOS EE. UU., a través de cuya ayuda recibieron el equipo conservero de la Cooperativa. Los socios de la Cooperativa atribuyeron decisiva importancia al Instituto de Desarrollo Agropecuario, que en su Programa de Unidades Conserveras se encuentra en vías de instalar 50 plantas a lo largo del país. Igualmente tuvieron los cooperados para con la EN EL GRUPO DE LOS EE. UU., a través de cuya ayuda recibieron el equipo conservero de la Cooperativa. Los socios de la Cooperativa atribuyeron decisiva importancia al Instituto de Desarrollo Agropecuario, que en su Programa de Unidades Conserveras se encuentra en vías de instalar 50 plantas a lo largo del país. Igualmente tuvieron los cooperados para con la EN EL GRUPO DE LOS EE. UU., a través de cuya ayuda recibieron el equipo conservero de la Cooperativa. Los socios de la Cooperativa atribuyeron decisiva importancia al Instituto de Desarrollo Agropecuario, que en su Programa de Unidades Conserveras se encuentra en vías de instalar 50 plantas a lo largo del país. Igualmente tuvieron los cooperados para con la EN EL GRUPO DE LOS EE. UU., a través de cuya ayuda recibieron el equipo conservero de la Cooperativa

HIPÓDROMO DE LA PLOMERA

SABADO 9 DE ABRIL DE 1966

NOTA: Los caballos marcados con un asterisco tuvieron contratiempos en su última actuación

PRIMERA CARRERA - 1.200 metros - 11a. serie - A las 7.45 horas. Table with columns for race number, horse name, jockey, trainer, and time.

SEGUNDA CARRERA - 1.200 metros - Condicional - A las 8.15 horas. Table with columns for race number, horse name, jockey, trainer, and time.

TERCERA CARRERA - 1.200 metros - Condicional - A las 8.45 horas. Table with columns for race number, horse name, jockey, trainer, and time.

CUARTA CARRERA - 1.200 metros - 10a. serie - A las 9.15 horas. Table with columns for race number, horse name, jockey, trainer, and time.

CORRALES: 2 con 3 y 7 con 8 y 14 con 15.

QUINTA CARRERA - 1.900 metros - Handicap - A las 9.45 horas. Table with columns for race number, horse name, jockey, trainer, and time.

CORRAL: 4 con 5.

SEXTA CARRERA - 1.900 metros - 10a. serie 'A' - A las 10.15 horas. Table with columns for race number, horse name, jockey, trainer, and time.

CORRAL: 1 con 2.

SEPTIMA CARRERA - 1.200 metros - C. Especial a las 10.40 horas. Table with columns for race number, horse name, jockey, trainer, and time.

OCTAVA CARRERA - 1.200 metros - 8a. serie a las 11.45 horas. SEGUNDA VALIDA PARA LA TRIPLE FINAL. Table with columns for race number, horse name, jockey, trainer, and time.

NOVENA CARRERA - 1.200 metros - 2a. serie a las 11.50 horas. TERCERA VALIDA PARA LA TRIPLE FINAL. Table with columns for race number, horse name, jockey, trainer, and time.

NOTA: En caso de no correr Procel, los Nos 1 y 2 no harán corral.

DECIMA CARRERA - 1.200 metros - Tercera serie - A las 12.25 horas. (Primera válida para la Triple Final). Table with columns for race number, horse name, jockey, trainer, and time.

UNDECIMA CARRERA - 1.200 metros - Cuarta serie - A las 13 horas. Table with columns for race number, horse name, jockey, trainer, and time.

DUODECIMA CARRERA - 1.200 metros - Quinta serie - A las 13.30 horas. (Segunda válida para la Triple Final). Table with columns for race number, horse name, jockey, trainer, and time.

HIPÓDROMO DE LA PLOMERA

SABADO 9 DE ABRIL DE 1966

NOTA: LOS CABALLOS MARCADOS CON UN ASTERISCO TUVIERON CONTRATIEMPOS EN SU ÚLTIMA ACTUACIÓN

PRIMERA CARRERA - A las 13.15 horas - 1.200 metros - Condicional. Table with columns for race number, horse name, jockey, trainer, and time.

SEGUNDA CARRERA - A las 13.40 horas - 1.100 metros - Condicional. (Primera válida de la Apuesta Triple inicial). Table with columns for race number, horse name, jockey, trainer, and time.

TERCERA CARRERA - A las 14.05 horas - 1.500 metros - Condicional. (Segunda válida de la Apuesta Triple inicial). Table with columns for race number, horse name, jockey, trainer, and time.

CUARTA CARRERA - A las 14.30 horas - 1.100 metros - Condicional. (Tercera válida de la Apuesta Triple inicial). Table with columns for race number, horse name, jockey, trainer, and time.

QUINTA CARRERA - A las 15 horas - 1.100 metros - Condicional. (Cuarta válida de la Apuesta Triple inicial). Table with columns for race number, horse name, jockey, trainer, and time.

SEXTA CARRERA - A las 15.30 horas - 1.800 metros - 7a. serie. (Quinta válida de la Apuesta Triple inicial). Table with columns for race number, horse name, jockey, trainer, and time.

SEPTIMA CARRERA - A las 16 horas - 1.900 metros - Clásico. (Sexta válida de la Apuesta Triple inicial). Table with columns for race number, horse name, jockey, trainer, and time.

OCTAVA CARRERA - A las 16.35 horas - 1.600 metros - 4a. serie. (Séptima válida de la Apuesta Triple inicial). Table with columns for race number, horse name, jockey, trainer, and time.

NOVENA CARRERA - A las 17.15 horas - 1.300 metros - 6a. serie. (Octava válida de la Apuesta Triple inicial). Table with columns for race number, horse name, jockey, trainer, and time.

DECIMA CARRERA - A las 17.45 horas - 1.800 metros - 6a. serie. (Novena válida de la Apuesta Triple inicial). Table with columns for race number, horse name, jockey, trainer, and time.

UNDECIMA CARRERA - A las 18.35 horas - 1.500 metros - 4a. serie. (Décima válida de la Apuesta Triple inicial). Table with columns for race number, horse name, jockey, trainer, and time.

DECIMOTERCERA CARRERA - 1.200 metros - Sexta serie - A las 14 horas. (Tercera válida para la Triple Final). Table with columns for race number, horse name, jockey, trainer, and time.

DECIMOCUARTA CARRERA - 1.200 metros - Séptima serie - A las 14.30 horas. (Cuarta válida para la Triple Final). Table with columns for race number, horse name, jockey, trainer, and time.

CORRAL 1 con 2.

CORRAL 1 con 2.

CORRAL 1 con 2.

CORRAL 1 con 2.

CORRAL 1 con 2.

CORRAL 1 con 2.

CORRAL 1 con 2.

CORRAL 1 con 2.

CORRAL 1 con 2.

CORRAL 1 con 2.

CORRAL 1 con 2.

CORRAL 1 con 2.

Cao Ky encabeza revuelta contra Saigón

Asumió el mando de las fuerzas militares en Hué y organiza ejército con estudiantes y civiles. EE. UU. evacúa a sus nacionales ante eventualidad de enfrentamientos

HUE (Vietnam del Sur), 6 (UPI).— Por orden de la Embajada de Estados Unidos en Saigón, todos los civiles norteamericanos residentes en esta antigua capital real de Vietnam serán evacuados.

En Hue, que está situada a unos 90 kilómetros al norte de Da Nang, tiene su cuartel general la 1ª división del Ejército de Vietnam del sur, cuyos efectivos se informan están listos para combatir a las fuerzas gubernamentales.

La Embajada estadounidense ordenó a sus connacionales evacuar la ciudad por su propia seguridad.

CIVILES NORTAMERICANOS

No se sabe a ciencia cierta cuántos norteamericanos se encuentran actualmente en la zona de Hue.

Los civiles incluyen personal de la ayuda exterior de los Estados Unidos, representantes de la misión estadouni-

denses y personeros de varias empresas y compañías constructoras.

Por el momento, según se informó, los consejeros militares norteamericanos de las tropas sudvietnamitas permanecerán en sus puestos.

EVACUACION APREMIA

"Permanecerán aquí todo el tiempo que puedan", dijo un portavoz de la Embajada.

En las primeras horas del hoy miércoles, hombres, mujeres y niños norteamericanos disponían apresuradamente sus pertenencias y abandonaban la ciudad, rumbo a las instalaciones que la marina estadounidense mantiene en Hu Bai, nueve kilómetros abajo de la ruta nacional Unión hacia el sudeste.

No se informó de ninguna actividad militar excepcional en la propia Hue y las calles permanecían tranquilas.

SITUACION CRITICA

La situación local empeoró en las últimas horas del martes, cuando el general Phan Xuan Nguan, comandante de la primera división denunció al Primer Ministro Nguyen Cao Ky y dijo que tanto él como sus hombres hacían causa común con las fuerzas antigubernamentales.

Nguan situó su división blindada en posiciones alrededor de la ciudad, de manera que pueda luchar contra cualquier contingente de tropas gubernamentales que se envíen a la región.

EJERCITO ESTUDIANTIL

Nguan también anunció que comenzaría a dar entrenamiento militar de emergencia, durante un día, a los estudiantes universitarios.

Dijo que estaba dispuesto a armar a los estudiantes para enviarlos a Da Nang para ayudar a las fuerzas hostiles al Gobierno.

TROPIEZOS DE ALALC

TECNICOS DE LA MISION JAPONESA

SAO PAULO, 5 (UPI).— Hiroshi Yamataka, jefe de la delegación comercial japonesa que visita la América Latina, declaró que pese al optimismo de las autoridades y los círculos comerciales brasileños, advertía "algunas dificultades" en el desenvolvimiento de la Asociación Latinoamericana de Libre Comercio (ALALC).

OBSERVACIONES PRELIMINARES

Yamataka aclaró, sin embargo, que sus apreciaciones se fundaban en observaciones preliminares, que deberían ser completadas luego de que la delegación concluyera su gira.

El grupo, integrado por 7 personas, es el primero de esta naturaleza que visita el Brasil.

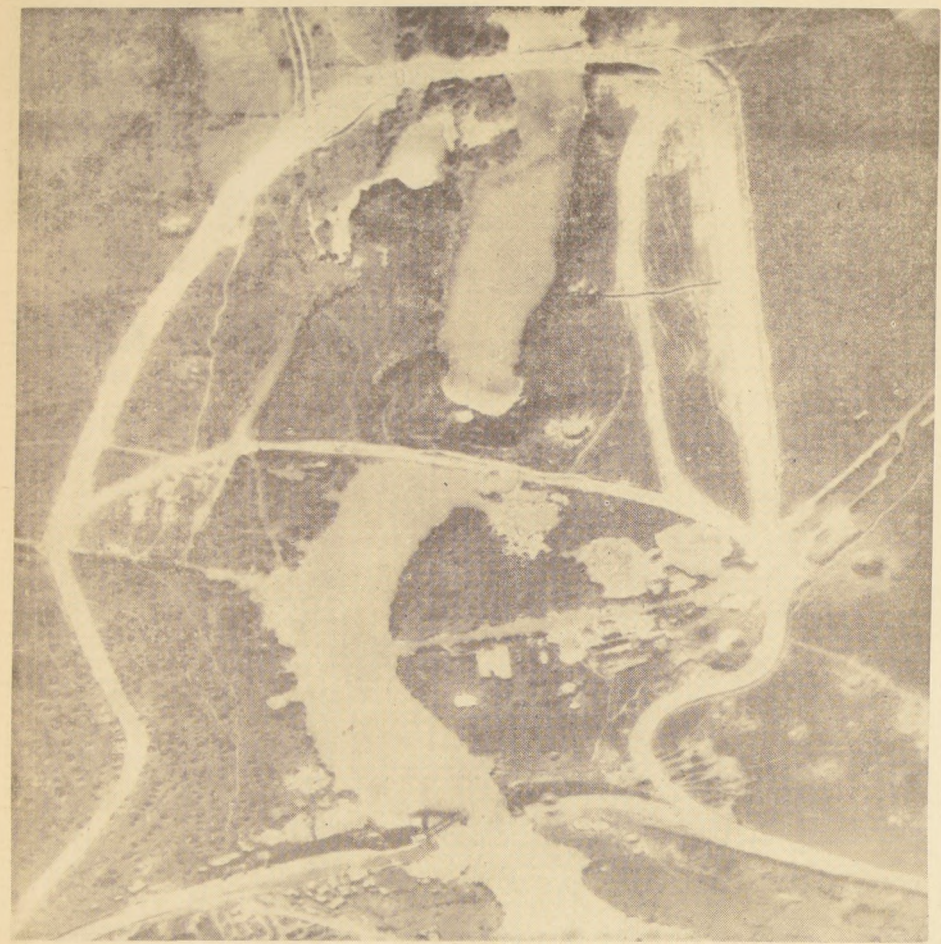

Vietnam del Norte.— Una vista aérea muestra cómo los intensos bombardeos de los pilotos norteamericanos han destruido dos puentes y ha dejado intransitable una importante ruta secundaria para el transporte de abastecimientos del Vietnam del Norte. Los cráteres dejados por las bombas a

lo largo de toda la ruta, han forzado a los vietnamitas a efectuar largos y difíciles rodeos para sus suministros, mientras reparan los daños. No obstante, cada cierto tiempo, vuelven a llover las bombas norteamericanas que destruyen los trabajos.— (FOTO UPI).

PROGRESOS EN LIBERTAD DE CHILE SEÑALAN COMO EJEMPLO EN AMERICA

WASHINGTON, 5 (UPI).— Un funcionario del Departamento de Estado presentó hoy al Perú y Chile como ejemplos de países que han dado grandes pasos en el desarrollo de los programas de autoayuda de la "Alianza para el Progreso".

El Secretario auxiliar de Estado para América Latina, Lincoln Gordon, se presentó a una audiencia del Comité de Relaciones Exteriores del Senado para informar sobre el nuevo plan norteamericano de ayuda.

Precio del cobre sube en Londres

LONDRES, 5 (UPI).— La cotización del cobre señaló hoy una cifra sin precedentes en el Mercado de Metales de esta capital. En la sesión matutina la demanda del metal en lingotes elevó el precio a 787 libras esterlinas y media la tonelada (un dólar la libra de peso).

La cotización significó un aumento de 50 libras esterlinas (140 dólares) con relación al cierre de ayer, y representa una suma superior al doble de la cobrada por los productores a sus grandes compradores.

CARRERA ARMAMENTISTA Y FRACASOS DE KHRUSHCHEV REDUCEN LAS METAS RUSAS

MOSCU, 5 (UPI).— El Primer Ministro, Alexei Kosygin, manifestó hoy en el Vigesimo Tercer Congreso del Partido Comunista soviético que la campaña armamentista y el "amateurismo" de la era del ex Primer Ministro Nikita Khrushchev obligaban ahora a reducir las metas económicas de la Unión Soviética.

por qué los objetivos de la economía para 1970 se habían restringido a alrededor de la mitad de los contemplados por Khrushchev en 1961.

de 1965 como la fecha en que Rusia alcanzaría la prosperidad estadounidense, Kosygin dejó para un futuro no lejano la oportunidad de dicho acontecimiento.

AGLARARAN MISTERIO DE DISCOS VOLADORES

WASHINGTON, 5 (UPI).— La Fuerza Aérea de los Estados Unidos, informó hoy el Congreso que probablemente nombrará en breve una comisión de hombres de ciencia para que estudien algunos informes sobre presuntos platillos voladores.

El Secretario de la Fuerza Aérea, Harold Brown, dijo ante la Comisión Parlamentaria de las Fuerzas Armadas, que las evidencias militares no se hallan preocupadas por aspectos de seguridad nacional en torno a 646 casos no explicados satisfactoriamente de apariciones de supuestos platillos voladores, sobre un total de 10.147 que ha investigado desde el año 1947. La mayor parte de los casos de aparición de "OVNIS" (Objetos Voladores no Identificados) no eran más que fenómenos naturales o espejismos, según afirmó Brown.

FRANCIA PREPARA ENSAYO NUCLEAR

PARIS, 5 (UPI).— El moderno crucero de Grasse navega hoy rumbo a aguas del Pacífico, a fin de participar en los acelerados preparativos para una nueva serie de experimentos nucleares de Francia.

FECHA DE PRUEBA. Es posible que las próximas pruebas atómicas de Francia coincidan con el primer día de la COPESA, el día del Tratado del Atlántico del Este, fijado para el 12 de mayo.

EN NOVIEMBRE HABRIA FALLO SOBRE PALESTINA

LONDRES, 5 (INTER PRESS SERVICE).— Se tuvo conocimiento hoy que en noviembre próximo será dada a conocer la sentencia del Tribunal Arbitral de Su Majestad británica, que tiene a su cargo la solución del conflicto limítrofe existente en la zona de Palena, entre Chile y Argentina.

El Tribunal está integrado por su Presidente, Lord McNair, y los geógrafos Irwin, Director de la Real Sociedad Geográfica, y Papworth, General en Retiro y experto británico en cartografía.

El próximo 2 de mayo se cumplirá una de las etapas finales con respecto al trabajo de las agencias arbitrales que tanto Argentina como Chile mantienen en Londres. Ese día deberán entregar las contramemorias, el segundo importante en el proceso.

EN NOVIEMBRE HABRIA FALLO SOBRE PALESTINA

El próximo 2 de mayo se cumplirá una de las etapas finales con respecto al trabajo de las agencias arbitrales que tanto Argentina como Chile mantienen en Londres. Ese día deberán entregar las contramemorias, el segundo importante en el proceso.

LONDRES, 5 (INTER PRESS SERVICE).— Se tuvo conocimiento hoy que en noviembre próximo será dada a conocer la sentencia del Tribunal Arbitral de Su Majestad británica, que tiene a su cargo la solución del conflicto limítrofe existente en la zona de Palena, entre Chile y Argentina.

FALLO INAPELABLE

De acuerdo con el Tratado de 1902, la sentencia de la Corte Arbitral será inapelable, y tal como dice la Carta, "su cumplimiento está entregado al honor de ambas naciones".

ORDENAN REABRIR CASO BEN BARKA

PARIS, 5 (UPI).— Los funcionarios franceses mantuvieron hoy una cortina de silencio sobre "los nuevos elementos" que aconsejaron al Ministro de Justicia, Jean Foyer, ordenar la reapertura de las investigaciones relacionadas con el caso Ben Barka.

El Tribunal está integrado por su Presidente, Lord McNair, y los geógrafos Irwin, Director de la Real Sociedad Geográfica, y Papworth, General en Retiro y experto británico en cartografía.

El próximo 2 de mayo se cumplirá una de las etapas finales con respecto al trabajo de las agencias arbitrales que tanto Argentina como Chile mantienen en Londres. Ese día deberán entregar las contramemorias, el segundo importante en el proceso.

DETECTIVOS IMPLICADOS

El proceso fue cerrado el 28 de marzo, y las 2.500 páginas que sobre el caso Ben Barka elevó a consideración del Ministro el juez de instrucción Louis Zollinger. En esas páginas están contenidos los cargos contra los detectives parisienses Louis Souchon y Louis Voitot, quienes se encuentran en prisión, junto con otros cuatro sospechosos, a la espera del juicio.

CASO BEN BARKA

Mendi Ben Barka, dirigente de la oposición marroquí, fue raptado el 29 de octubre de 1965, en un boulevard de la orilla izquierda del Sena. Posteriormente fue llevado a una quinta de los suburbios meridionales de París y desde entonces se perdió misteriosamente su rastro, pero los funcionarios franceses creen que Ben Barka está muerto.

PETROLEO PARA RHODESIA FUE INTERCEPTADO POR BRITANICOS

BEIRA (Mozambique), 5 (UPI).— Un buque cisterna griego burló hoy el bloqueo británico y echó anclas a corta distancia de este puerto, pero el Gobierno de Londres pareció ganar su batalla para impedir que el petróleo llegara al régimen rebelde de Rhodesia.

BIRMANIA EXPULSA RELIGIOSOS

CIUDAD DEL VATICANO, 5 (Inter Press Service).— 239 misioneros y religiosos católicos, deberán abandonar Birmania, entre fines del presente mes y diciembre próximo, debido a una expulsión decretada en su contra por el Gobierno de Rangún. Algunos observadores occidentales asocian la medida con la acentuación de la política exterior birmana cada vez más antioccidentalista y de estrechas relaciones con China.

URSS recibe informes del Luna-10

MOSCU, 5 (UPI).— La Unión Soviética anunció esta noche que el satélite Luna 10, está radiando información científica de la Tierra.

SELECCION CHILENA ANTE COROL

En la 2ª fracción de la Selección Chilena de Fútbol, el jugador Carlos Romberg, que fue el máximo goleador del equipo chileno en el campeonato mundial de 1950, no tuvo mayor éxito en el torneo de hoy.

DIVORCIO LEGAL SERIA APROBADO POR ITALIANOS

ROMA, 5 (Inter Press Service).— Una intensa campaña en favor de reconocimiento legal del divorcio se está desarrollando en Italia, y por primera vez en la historia del Parlamento italiano, un proyecto de ley será examinado el próximo mes por una comisión parlamentaria.

FRANCIA PREPARA ENSAYO NUCLEAR

PARIS, 5 (UPI).— El moderno crucero de Grasse navega hoy rumbo a aguas del Pacífico, a fin de participar en los acelerados preparativos para una nueva serie de experimentos nucleares de Francia.

ERRORES DE NIKITA

Aunque no mencionó por su nombre a Khrushchev, Kosygin atribuyó a sus "errores, desaciertos, subjetivismo y desestimación, propia de mero aficionado, de los datos científicos y prácticos", la dislocación de los recursos económicos, originados en un criterio iluso y quimérico en la planificación.

FRANCIA PREPARA ENSAYO NUCLEAR

PARIS, 5 (UPI).— El moderno crucero de Grasse navega hoy rumbo a aguas del Pacífico, a fin de participar en los acelerados preparativos para una nueva serie de experimentos nucleares de Francia.

PRODUCCION SOVIETICA

Kosygin predijo un crecimiento industrial anual del ocho por ciento (el que se había afirmado como actual), y un incremento del 8.5% por año en la industria pesada.

FRANCIA PREPARA ENSAYO NUCLEAR

PARIS, 5 (UPI).— El moderno crucero de Grasse navega hoy rumbo a aguas del Pacífico, a fin de participar en los acelerados preparativos para una nueva serie de experimentos nucleares de Francia.

FRANCIA PREPARA ENSAYO NUCLEAR

PARIS, 5 (UPI).— El moderno crucero de Grasse navega hoy rumbo a aguas del Pacífico, a fin de participar en los acelerados preparativos para una nueva serie de experimentos nucleares de Francia.

FRANCIA PREPARA ENSAYO NUCLEAR

PARIS, 5 (UPI).— El moderno crucero de Grasse navega hoy rumbo a aguas del Pacífico, a fin de participar en los acelerados preparativos para una nueva serie de experimentos nucleares de Francia.

efectuado la votación en forma económica, dio el siguiente resultado: por la afirmativa, 20 votos; por la negativa, 37 votos.

El señor ISLA (Vicepresidente).— Rechazado el artículo 61. Ofrezco la palabra. Cerrado el debate. En votación. Si le parece a la Cámara aprobará.

En discusión la modificación del artículo 62. Ofrezco la palabra. Cerrado el debate. En votación. Si le parece a la Cámara aprobará.

En discusión la modificación del artículo 63. Ofrezco la palabra. Cerrado el debate. En votación. Si le parece a la Cámara aprobará.

En discusión la modificación del artículo 64. Ofrezco la palabra. Cerrado el debate. En votación. Si le parece a la Cámara aprobará.

En discusión la modificación del artículo 65. Ofrezco la palabra. Cerrado el debate. En votación. Si le parece a la Cámara aprobará.

En discusión la modificación del artículo 66. Ofrezco la palabra. Cerrado el debate. En votación. Si le parece a la Cámara aprobará.

En discusión la modificación del artículo 67. Ofrezco la palabra. Cerrado el debate. En votación. Si le parece a la Cámara aprobará.

Vertical text on the left margin, possibly a page number or index.

Vertical text on the right margin, possibly a page number or index.

NOTAS SOCIALES
por Jorge Rojas Fergie

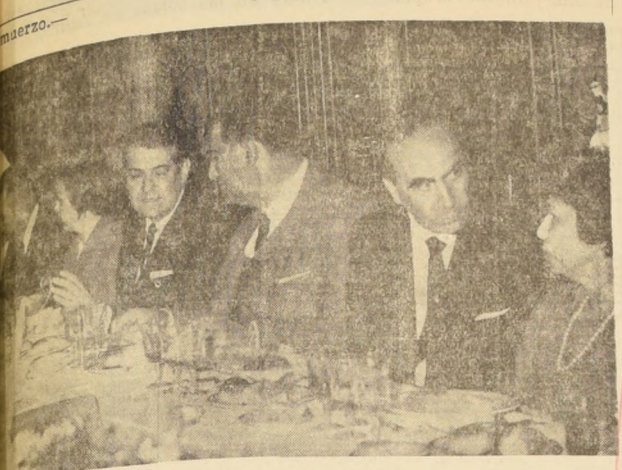

CUERPO CONSULAR DE SANTIAGO OFRECE un almuerzo en el Club de Leones de Santiago celebrará el día de hoy, a las 21.30 horas, un almuerzo en honor del presidente del Club de Leones de Santiago, Sr. León Oriando Camus Cáceres, en el marco de la asistencia y puntualidad de los socios.

BUENOS AIRES. — El Club de Leones de Santiago celebrará el día de hoy, a las 21.30 horas, un almuerzo en honor del presidente del Club de Leones de Santiago, Sr. León Oriando Camus Cáceres, en el marco de la asistencia y puntualidad de los socios.

BUENOS AIRES. — El Club de Leones de Santiago celebrará el día de hoy, a las 21.30 horas, un almuerzo en honor del presidente del Club de Leones de Santiago, Sr. León Oriando Camus Cáceres, en el marco de la asistencia y puntualidad de los socios.

BUENOS AIRES. — El Club de Leones de Santiago celebrará el día de hoy, a las 21.30 horas, un almuerzo en honor del presidente del Club de Leones de Santiago, Sr. León Oriando Camus Cáceres, en el marco de la asistencia y puntualidad de los socios.

BUENOS AIRES. — El Club de Leones de Santiago celebrará el día de hoy, a las 21.30 horas, un almuerzo en honor del presidente del Club de Leones de Santiago, Sr. León Oriando Camus Cáceres, en el marco de la asistencia y puntualidad de los socios.

BUENOS AIRES. — El Club de Leones de Santiago celebrará el día de hoy, a las 21.30 horas, un almuerzo en honor del presidente del Club de Leones de Santiago, Sr. León Oriando Camus Cáceres, en el marco de la asistencia y puntualidad de los socios.

BUENOS AIRES. — El Club de Leones de Santiago celebrará el día de hoy, a las 21.30 horas, un almuerzo en honor del presidente del Club de Leones de Santiago, Sr. León Oriando Camus Cáceres, en el marco de la asistencia y puntualidad de los socios.

BUENOS AIRES. — El Club de Leones de Santiago celebrará el día de hoy, a las 21.30 horas, un almuerzo en honor del presidente del Club de Leones de Santiago, Sr. León Oriando Camus Cáceres, en el marco de la asistencia y puntualidad de los socios.

BUENOS AIRES. — El Club de Leones de Santiago celebrará el día de hoy, a las 21.30 horas, un almuerzo en honor del presidente del Club de Leones de Santiago, Sr. León Oriando Camus Cáceres, en el marco de la asistencia y puntualidad de los socios.

BUENOS AIRES. — El Club de Leones de Santiago celebrará el día de hoy, a las 21.30 horas, un almuerzo en honor del presidente del Club de Leones de Santiago, Sr. León Oriando Camus Cáceres, en el marco de la asistencia y puntualidad de los socios.

BUENOS AIRES. — El Club de Leones de Santiago celebrará el día de hoy, a las 21.30 horas, un almuerzo en honor del presidente del Club de Leones de Santiago, Sr. León Oriando Camus Cáceres, en el marco de la asistencia y puntualidad de los socios.

BUENOS AIRES. — El Club de Leones de Santiago celebrará el día de hoy, a las 21.30 horas, un almuerzo en honor del presidente del Club de Leones de Santiago, Sr. León Oriando Camus Cáceres, en el marco de la asistencia y puntualidad de los socios.

BUENOS AIRES. — El Club de Leones de Santiago celebrará el día de hoy, a las 21.30 horas, un almuerzo en honor del presidente del Club de Leones de Santiago, Sr. León Oriando Camus Cáceres, en el marco de la asistencia y puntualidad de los socios.

BUENOS AIRES. — El Club de Leones de Santiago celebrará el día de hoy, a las 21.30 horas, un almuerzo en honor del presidente del Club de Leones de Santiago, Sr. León Oriando Camus Cáceres, en el marco de la asistencia y puntualidad de los socios.

BUENOS AIRES. — El Club de Leones de Santiago celebrará el día de hoy, a las 21.30 horas, un almuerzo en honor del presidente del Club de Leones de Santiago, Sr. León Oriando Camus Cáceres, en el marco de la asistencia y puntualidad de los socios.

PROTEJA SU CUTIS



Elimine restos de maquillaje con **LECHE HAREM N (Cold Cream)**. Durante el día y como base adecuada para los **finos POLVOS HAREM**, aplíquese **LECHE HAREM D (Vanishing Cream)** y tendrá la protección que su cutis requiere para lucir hermosa.



LECHE harem

LEA EN SELECCIONES DE ABRIL

- ¿Por qué los Aliados no ocuparon Berlín?
- ¿Llegará el hombre a dirigir su propia evolución?
- Cómo remediar el dolor de espalda
- ...y otros 22 variadísimos artículos

TRENES AL SUR

SEMANA SANTA

SALIDA DE ALAMEDA JUEVES 7 DE ABRIL

- 8.00 horas Expreso a Concepción, combinación a Temuco.
- 8.15 horas Ordinario a Talcahuano, combinación a Traiguén.
- 8.45 horas Ordinario Alameda a Pichilemu.
- 14.00 horas Expreso a Chillán (sale de Mapocho 13.50 horas), combinación a Constitución.
- 14.10 horas Ordinario Alameda-San Fernando.
- 14.30 horas Ordinario Alameda a Curicó, combinación a Pichilemu.
- 18.00 horas Ordinario a Talca.
- 19.25 horas Expreso a Talca, sale de Mapocho 19.15 hrs.
- 20.00 horas Rápido a Puerto Montt, combinación a Valdivia.
- 21.00 horas Nocturno a Concepción.
- 22.30 horas Expreso a Valdivia, combinación a Puerto Montt.

Viernes 8 de Abril

- 8.00 horas Expreso a Concepción, combinación a Temuco.
- 8.15 horas Ordinario a Talcahuano, combinación a Traiguén.
- 8.30 horas Ordinario a Chillán.
- 9.00 horas Ordinario Alameda-El Carmen.
- 14.00 horas Expreso a Chillán (sale de Mapocho 13.50 horas), combinación a Constitución.
- 14.30 horas Ordinario Alameda a Curicó, combinación a Pichilemu.
- 18.00 horas Ordinario a Talca.
- 19.25 horas Expreso a Talca (sale de Mapocho 19.15 hrs.)
- 21.00 horas Nocturno a Concepción.
- 22.30 horas Expreso a Valdivia, combinación a Puerto Montt.

ALAMEDA - CARTAGENA

Jueves 7 Abril — Expreso 17.45 horas — Expreso 7.55 horas. Ordinarios 8.35 y 18.45 hrs. — **Viernes 8 Abril** — Ordinarios 8.35 y 18.45 hrs.

Para mayores datos, consultar a las estaciones y Oficina Central de Informaciones, ubicada en Avda. B. O'Higgins N° 853, con teléfonos 391818 y 30746.

FERROCARRILES DEL ESTADO

APRENDA A MANEJAR
en automóviles modernos doble control; arreglar pannes en motores; instrumentos; cambio de ruedas; dirección; revisar en pozos de nuestros talleres niveles. Premios más bajos. **COMPRUEBELO**
INSTITUTO "SAN MIGUEL"
Sucursal en Stgo.: Mac-Iver 175, Of. 75. San Nicolás 1209, Parad. 11, Gran Avda.

COLEGIALES
OVEROLES
GUARDAPOLVOS
DELANTALES
El mayor surtido
Los precios más bajos
FCA. DE ROPA ALFONSO RUSSO
AV. ESPAÑA 141-TELEFONO 90362

DECLARACIONES DE IMPUESTO A LA RENTA
Y toda clase de asuntos tributarios, atendemos profesionalmente en nuestras oficinas de:
BANDERA 236
OFICINA 401
FONO 84652

CASA DE LA OLLA A PRESION
REPUESTOS Y REPARACIONES PARA OLLAS A PRESION NACIONAL O IMPORTADA.
TENDERINI 77
FONO 393484 (NO TIENE SUCURSAL)
Recuerde: Su olla en buen estado le ahorra tiempo y dinero

PETICION DE MODIFICACION DE RECORRIDO

Comunica que ha solicitado a la Subsecretaría de Transportes la modificación del recorrido de la línea N° 49, "POBLACION RECREO-POBLACION J. L. INFANTE", para que opere en la siguiente forma:
IDA: Por San Ignacio, La Marina, Monja Alférez, San Nicolás, Gran Avenida, a su recorrido habitual.
REGRESO: Por San Nicolás, Monja Alférez, Real Audiencia, San Ignacio, a su recorrido habitual.
Empresa de Transportes Colectivos del Estado

HOY DIA
Miércoles
DIA DE USAR DOLLY PEN

BANCO DE LONDRES Y AMERICA DEL SUR LIMITADO
ESTADO DE SITUACION AL 28 DE FEBRERO DE 1966 PRACTICADO A PETICION DE LA SUPERINTENDENCIA DE BANCOS

ACTIVO		PASIVO	
E°	Totales E°	E°	Totales E°
FONDOS DISPONIBLES		F.-EXIGIBLE A MENOS DE 30 DIAS	
Caja y depósitos en el Banco Central	16.141.985,83	Acreedores en cuentas corrientes	42.933.165,64
Documentos computables como encaje	1.390.846,70	Otros compromisos	7.357.629,90
Caja, especies y depósitos en otros Bancos	9.535.094,44	SUMA	50.290.795,54
Depósitos en el exterior	686.493,59	Boletas de garantía, consignaciones judiciales y cartas de crédito	4.850.514,12
SUMA	27.754.360,56	G.-EXIGIBLE A 30 O MAS DIAS	
COLOCACIONES		Depósitos a plazo	7.486.284,75
Depósitos en cuentas corrientes	8.222.283,13	Otros compromisos	403,10
Préstamos	12.507.316,63	SUMA	7.486.687,85
Documentos descontados	12.126.262,08	Boletas de garantía, consignaciones judiciales, cartas de crédito y obligaciones contingentes por avales y fianzas	10.110.290,20
Otras Colocaciones	4.459.258,38	H.-OBLIGACIONES CON BANCOS CORRESPONSALES Y OTROS	
SUMA	37.415.119,22	Adeudado a Bancos del país	1.650.000,—
INVERSIONES		Adeudado a Bancos del exterior	5.854.787,13
Bienes Raíces	2.709.176,40	SUMA	7.504.787,13
Acciones del Banco Central	27.752,80	Retrasos	1.019.309,18
Otros Valores Mobiliarios	730.894,88	Refinanciamientos	287.800,—
Bienes Muebles	1.226.198,78	Deudas hipotecarias y otras obligaciones a favor de terceros	—
SUMA	4.693.822,86	I.-OTRAS CUENTAS DEL PASIVO	
OTRAS CUENTAS ACTIVO		Operaciones de cambio y variaciones	44.412.054,14
Operaciones de cambio y variaciones	49.501.598,69	J.-OTRAS CUENTAS DEL HABER	
SUMA	49.501.598,69	Intereses y Descuentos	1.376.626,02
OTRAS CUENTAS DEL DEBE		Otras entradas	502.363,42
Intereses y Descuentos	205.909,67	K.-CAPITAL Y RESERVAS	
Gastos de Administración	1.298.300,77	Capital pagado	55.000,—
SUMA	1.504.210,44	Reservas	6.600.176,40
TOTAL GENERAL	134.506.404,—	TOTAL GENERAL	134.506.404,—

UNA INVERSION QUE CAMINA

DEPARTAMENTO DE INVERSIONES
Casapropia
Sinónimo de Confianza
Ahumada 6 Teléfono 68237

✓ **INVIERTA** { LIBRE DE IMPUESTO SIN COMPLICACIONES SIN DESVALORIZACION

✓ **RETIRE** { UN INTERES DE 5% SU RENTA TODOS LOS PRIMEROS SU INVERSION CUANDO QUIERA

SU ALMANAQUE COMERCIAL

RAMONA

POR LINDO PALACIO



ALMACENES

ALMACENES RODILES S. A. - CASAS, overoles, stocks. Confecciones en general. Alameda 2945. GC. 13/VIII/66

ARMERIAS

"CASA ITALIANA" - REPARACIONES armas de fuego. La casa del rifle. Linternas, Lámparas, Petromax, Coleman, Sun Flame. Repuestos en general. Arturo Prat 141 - 392225. GC. 24/IV/66

ANTENAS T. V.

"ONATE" - FRECUENCIA MODULADA. Instalaciones, precios. Fábrica. Providencia 1622, local 11, 249979. GC. 13/VIII/66

ARTESANIA

"ARTICULOS DE BRONCE" - ESMALTADO. Regalos finos, decorativos. Fábrica. Alameda Ovalle 713. GC. 24/IV/66

ART. METALICOS

MANUFACTURAS "NOLLI" - ROMANAS, cortinas metálicas, cerrajería. Arturo Prat 1454 - 51995. GC. 30/III/66

ALUMINIO

"LA IDEAL" - VENTAS DETALLE. Reparaciones. Diez de Julio 574, 397652. GC. 23/IX/66

AUTOMOVILES

"LORD COCHRANE 182" - CONTADO como automóviles, camionetas buen estado. Consignaciones, permisos. GC. 19/IX/66

DISCOS

"INTERMEZZO", MANFREDO WALLACH. Discos, tocadiscos, radios, televisores, grabadores. Serrano 144. GC. 12/IV/66

EMBRAGUES

"BRASIL", RECONDICIONAMIENTO toda clase prensas, balatas, embragues. Brasil 794 - 80041. GC. 22/VIII/66

ELECTRICIDAD

"INTERMEZZO", MANFREDO WALLACH. Ventiladores, encendedoras, aspiradoras, licuadoras, lavadoras. Serrano 144. GC. 12/IV/66

BALATAS

IMPORTADORA "SANTIAGO". Frenos, embragues, Autos, camionetas, maquinas, maquinas, industrias. Avenida B. O'Higgins 1395. GC. 13/VIII/66

BICICLETAS

"CICLISTAS". BICICLETAS Y REPUESTOS. Casa Mena, Arturo Prat 1802, esquina Nuble. GC. 31/IV/66

CAMISERIAS

"TABAL" INAUGURA. VENTA-DETALLE a comerciantes precios especiales. Loreto 341. GC. 25/IX/66

CASAS DE REMATES

EN SUS TRES GRANDES LOCALES, remates todos los lunes de automóviles, camionetas, motos, motocicletas, maquinarias, industria, agrícola, muebles, metales, Consignaciones, artículos. Informes: Arturo Prat 544, fono 392225. Oscar Zárate Oyarzun, Marillero Plaza. GC. 25/III/66

CASACAS DE CUERO

"PINTAMOS, CAMBIAMOS CIERRES". Puntos, torcos, cueros, etc. Maletaría "SAINT GEORGE". Alameda 2620, frente calle Libertad. GC. 30/IX/66

COCINAS

"TECNICAS" TRANSFORMACIONES. Cocinas gas licuado, aluminio. Arturo Prat 1085, San Pablo 1444. GC. 19/IX/66

COLCHONERIAS

"EL FERROCARRIL". FABRICA COLCHONES, ropa de cama. Ventas mayor y menor. Meiggs 66. GC. 6/IV/66

CASAS DE REMATES

EN SUS TRES GRANDES LOCALES, remates todos los lunes de automóviles, camionetas, motos, motocicletas, maquinarias, industria, agrícola, muebles, metales, Consignaciones, artículos. Informes: Arturo Prat 544, fono 392225. Oscar Zárate Oyarzun, Marillero Plaza. GC. 25/III/66

CASACAS DE CUERO

"PINTAMOS, CAMBIAMOS CIERRES". Puntos, torcos, cueros, etc. Maletaría "SAINT GEORGE". Alameda 2620, frente calle Libertad. GC. 30/IX/66

COCINAS

"TECNICAS" TRANSFORMACIONES. Cocinas gas licuado, aluminio. Arturo Prat 1085, San Pablo 1444. GC. 19/IX/66

COLCHONERIAS

"EL FERROCARRIL". FABRICA COLCHONES, ropa de cama. Ventas mayor y menor. Meiggs 66. GC. 6/IV/66

CASAS DE REMATES

EN SUS TRES GRANDES LOCALES, remates todos los lunes de automóviles, camionetas, motos, motocicletas, maquinarias, industria, agrícola, muebles, metales, Consignaciones, artículos. Informes: Arturo Prat 544, fono 392225. Oscar Zárate Oyarzun, Marillero Plaza. GC. 25/III/66

CASACAS DE CUERO

"PINTAMOS, CAMBIAMOS CIERRES". Puntos, torcos, cueros, etc. Maletaría "SAINT GEORGE". Alameda 2620, frente calle Libertad. GC. 30/IX/66

COCINAS

"TECNICAS" TRANSFORMACIONES. Cocinas gas licuado, aluminio. Arturo Prat 1085, San Pablo 1444. GC. 19/IX/66

COLCHONERIAS

"EL FERROCARRIL". FABRICA COLCHONES, ropa de cama. Ventas mayor y menor. Meiggs 66. GC. 6/IV/66

CASAS DE REMATES

EN SUS TRES GRANDES LOCALES, remates todos los lunes de automóviles, camionetas, motos, motocicletas, maquinarias, industria, agrícola, muebles, metales, Consignaciones, artículos. Informes: Arturo Prat 544, fono 392225. Oscar Zárate Oyarzun, Marillero Plaza. GC. 25/III/66

CASACAS DE CUERO

"PINTAMOS, CAMBIAMOS CIERRES". Puntos, torcos, cueros, etc. Maletaría "SAINT GEORGE". Alameda 2620, frente calle Libertad. GC. 30/IX/66

COCINAS

"TECNICAS" TRANSFORMACIONES. Cocinas gas licuado, aluminio. Arturo Prat 1085, San Pablo 1444. GC. 19/IX/66

COLCHONERIAS

"EL FERROCARRIL". FABRICA COLCHONES, ropa de cama. Ventas mayor y menor. Meiggs 66. GC. 6/IV/66

CASAS DE REMATES

EN SUS TRES GRANDES LOCALES, remates todos los lunes de automóviles, camionetas, motos, motocicletas, maquinarias, industria, agrícola, muebles, metales, Consignaciones, artículos. Informes: Arturo Prat 544, fono 392225. Oscar Zárate Oyarzun, Marillero Plaza. GC. 25/III/66

CONFITERIAS

CONFITES "DON RAUL", PRECIOS para su mejor atención. Dos direcciones para su mejor atención. San Alfonso 43, Estación Central, Andrés Bello 639, costado Vega Central. GC. 12/IV/66

CLINICA DE JUGUERAS

ENCERADORAS, BATIDORAS, LAVADORA, estufas, cocinas, bases, repuestos. Eyzaguirre 1016 - 711337. GC. 12/IV/66

CUADROS Y MARCOS

"RING", IRARRAZAVAL 3357, EL TALLER del marco elegante. Cuadros, marcos. GC. 1/IV/66

CARPINTERIA

"ELIZONDO GOMEZ", COMPANIA 1853, especialidad muebles cocina, closets. Reparaciones generales. GC. 23/IX/66

DEPORTES

"DEPORTES SANHUEZA", FABRICA artículos deportivos. Cuenta con 20 canchas al servicio de los deportistas. Solicite su cancha en Esperanza 5, teléfono 93166. GC. 12/IV/66

DISCOS

"INTERMEZZO", MANFREDO WALLACH. Discos, tocadiscos, radios, televisores, grabadores. Serrano 144. GC. 12/IV/66

EMBRAGUES

"BRASIL", RECONDICIONAMIENTO toda clase prensas, balatas, embragues. Brasil 794 - 80041. GC. 22/VIII/66

ELECTRICIDAD

"INTERMEZZO", MANFREDO WALLACH. Ventiladores, encendedoras, aspiradoras, licuadoras, lavadoras. Serrano 144. GC. 12/IV/66

BALATAS

IMPORTADORA "SANTIAGO". Frenos, embragues, Autos, camionetas, maquinas, maquinas, industrias. Avenida B. O'Higgins 1395. GC. 13/VIII/66

BICICLETAS

"CICLISTAS". BICICLETAS Y REPUESTOS. Casa Mena, Arturo Prat 1802, esquina Nuble. GC. 31/IV/66

CAMISERIAS

"TABAL" INAUGURA. VENTA-DETALLE a comerciantes precios especiales. Loreto 341. GC. 25/IX/66

CASAS DE REMATES

EN SUS TRES GRANDES LOCALES, remates todos los lunes de automóviles, camionetas, motos, motocicletas, maquinarias, industria, agrícola, muebles, metales, Consignaciones, artículos. Informes: Arturo Prat 544, fono 392225. Oscar Zárate Oyarzun, Marillero Plaza. GC. 25/III/66

CASACAS DE CUERO

"PINTAMOS, CAMBIAMOS CIERRES". Puntos, torcos, cueros, etc. Maletaría "SAINT GEORGE". Alameda 2620, frente calle Libertad. GC. 30/IX/66

COCINAS

"TECNICAS" TRANSFORMACIONES. Cocinas gas licuado, aluminio. Arturo Prat 1085, San Pablo 1444. GC. 19/IX/66

COLCHONERIAS

"EL FERROCARRIL". FABRICA COLCHONES, ropa de cama. Ventas mayor y menor. Meiggs 66. GC. 6/IV/66

CASAS DE REMATES

EN SUS TRES GRANDES LOCALES, remates todos los lunes de automóviles, camionetas, motos, motocicletas, maquinarias, industria, agrícola, muebles, metales, Consignaciones, artículos. Informes: Arturo Prat 544, fono 392225. Oscar Zárate Oyarzun, Marillero Plaza. GC. 25/III/66

CASACAS DE CUERO

"PINTAMOS, CAMBIAMOS CIERRES". Puntos, torcos, cueros, etc. Maletaría "SAINT GEORGE". Alameda 2620, frente calle Libertad. GC. 30/IX/66

COCINAS

"TECNICAS" TRANSFORMACIONES. Cocinas gas licuado, aluminio. Arturo Prat 1085, San Pablo 1444. GC. 19/IX/66

COLCHONERIAS

"EL FERROCARRIL". FABRICA COLCHONES, ropa de cama. Ventas mayor y menor. Meiggs 66. GC. 6/IV/66

CASAS DE REMATES

EN SUS TRES GRANDES LOCALES, remates todos los lunes de automóviles, camionetas, motos, motocicletas, maquinarias, industria, agrícola, muebles, metales, Consignaciones, artículos. Informes: Arturo Prat 544, fono 392225. Oscar Zárate Oyarzun, Marillero Plaza. GC. 25/III/66

CASACAS DE CUERO

"PINTAMOS, CAMBIAMOS CIERRES". Puntos, torcos, cueros, etc. Maletaría "SAINT GEORGE". Alameda 2620, frente calle Libertad. GC. 30/IX/66

COCINAS

"TECNICAS" TRANSFORMACIONES. Cocinas gas licuado, aluminio. Arturo Prat 1085, San Pablo 1444. GC. 19/IX/66

COLCHONERIAS

"EL FERROCARRIL". FABRICA COLCHONES, ropa de cama. Ventas mayor y menor. Meiggs 66. GC. 6/IV/66

CASAS DE REMATES

EN SUS TRES GRANDES LOCALES, remates todos los lunes de automóviles, camionetas, motos, motocicletas, maquinarias, industria, agrícola, muebles, metales, Consignaciones, artículos. Informes: Arturo Prat 544, fono 392225. Oscar Zárate Oyarzun, Marillero Plaza. GC. 25/III/66

CASACAS DE CUERO

"PINTAMOS, CAMBIAMOS CIERRES". Puntos, torcos, cueros, etc. Maletaría "SAINT GEORGE". Alameda 2620, frente calle Libertad. GC. 30/IX/66

COCINAS

"TECNICAS" TRANSFORMACIONES. Cocinas gas licuado, aluminio. Arturo Prat 1085, San Pablo 1444. GC. 19/IX/66

COLCHONERIAS

"EL FERROCARRIL". FABRICA COLCHONES, ropa de cama. Ventas mayor y menor. Meiggs 66. GC. 6/IV/66

CASAS DE REMATES

EN SUS TRES GRANDES LOCALES, remates todos los lunes de automóviles, camionetas, motos, motocicletas, maquinarias, industria, agrícola, muebles, metales, Consignaciones, artículos. Informes: Arturo Prat 544, fono 392225. Oscar Zárate Oyarzun, Marillero Plaza. GC. 25/III/66

CASACAS DE CUERO

"PINTAMOS, CAMBIAMOS CIERRES". Puntos, torcos, cueros, etc. Maletaría "SAINT GEORGE". Alameda 2620, frente calle Libertad. GC. 30/IX/66

COCINAS

"TECNICAS" TRANSFORMACIONES. Cocinas gas licuado, aluminio. Arturo Prat 1085, San Pablo 1444. GC. 19/IX/66

F A J A S

"FAJAS-SOSTENES", BATAS, MANANITAS, Especialidad sobre medida. Arturo Prat 165. GC. 7/IX/66

FARMACIAS

"ALHAMBRA", PRESTIGIADA DESDE 1921, Enrique Vivanco Eding, Químico-Farmacéutico. Lira - Diez de Julio. Fono 34936. GC. 19/IV/66

FERRETERIAS

"VEGA NORIEGA", IMPORTADORES. Proprietarios Cerrajería Doña. Punte 701. Estacionamiento gratis en Rosas 948. GC. 10/III/66

GUITARRAS

"ANTIGUA CASA SANTIBANEZ", GUITARRAS finas Iznora, Arpa, Córdoz 791, 392330. GC. 12/VI/66

GARAJES

"SERVICIO SKODA", TECNICOS ESPECIALIZADOS. Reparaciones, repuestos. Trabajos garantizados. Emilio Valise 784. GC. 12/VI/66

HILANDERIAS

CADENA NACIONAL DE ECONOMIA 1821 Chuqui, con su Sistema Revolucionario de Ventas, Ofertas especiales. Póleras hilo, 1-3 años, 2.500.- Póleras hilo, 8-7 años, 3.500.- Chalecos hilo, 23.000.- Chalecos para ovejuna, gran calidad, cada uno 7.500.- Descuentos del 10% instituciones y Centros de Madres. En su extensa red de locales: Providencia 2353, San Antonio 726 (Local 7), San Antonio 720; San Alfonso 73, Diagonal Cervantes 875, Los Tres Antonios 77, Irarrázaval 2490 (esq. Pedro de Valdivia). GC. 13/VIII/66

IMPRENTAS

"JES", IMPRESOS EN GENERAL. Timbres, bautizos, diplomas. Arturo Prat 1698 - 53598. GC. 25/IX/66

JARDIN DE FLORES

"MARIO OSORIO", ARREGLOS FLORALES, tarjetas, canchillos, bouquets, coronas. Irarrázaval 2314. GC. 31/VI/66

JUGUETERIAS

"EL AGUILA", MAYORISTAS EN JUGUETES, menajes. Meiggs 40, teléfono 52271. GC. 12/VI/66

LENCERIA Y PAQUET.

"EL ROSAL", SAN DIEGO 1138. Surtido completo en lanas. Depósito Edificio. GC. 23/IX/66

LETREROS

"RUBEN", STAND SILK-SCREEN, DISEÑOS escolares, San Francisco 711 - 31551. GC. 30/IX/66

LIBRERIAS

"PROFESOR MONMAY", GRATIS. Solicite catálogos, libros, Ciencias exactas, joyas simbólicas. Arturo Prat 1819, Castilla 511, Fono 3411. GC. 25/III/66

LAVADORAS

"SERVICIO TECNICO HOOPER", REPUESTOS legítimos. Precios de fábrica. Pedro de Valdivia 3398. GC. 27/IV/66

LAVANDERIAS

"LIBERTY", LAVADOS EN 48 HORAS. "Capitel" Dry Cleaning, Pedro de Valdivia 3336 - 25986. GC. 12/VI/66

GRABADOS METAL Y GOMA

"CASA DAVILA", BANDERINES, PARCHES en pañoletas, timbres de goma. San Diego 119, local 29. GC. 6/IV/66

EMBRAGUES

"BRASIL", RECONDICIONAMIENTO toda clase prensas, balatas, embragues. Brasil 794 - 80041. GC. 22/VIII/66

ELECTRICIDAD

"INTERMEZZO", MANFREDO WALLACH. Ventiladores, encendedoras, aspiradoras, licuadoras, lavadoras. Serrano 144. GC. 12/IV/66

BALATAS

IMPORTADORA "SANTIAGO". Frenos, embragues, Autos, camionetas, maquinas, maquinas, industrias. Avenida B. O'Higgins 1395. GC. 13/VIII/66

BICICLETAS

"CICLISTAS". BICICLETAS Y REPUESTOS. Casa Mena, Arturo Prat 1802, esquina Nuble. GC. 31/IV/66

CAMISERIAS

"TABAL" INAUGURA. VENTA-DETALLE a comerciantes precios especiales. Loreto 341. GC. 25/IX/66

CASAS DE REMATES

EN SUS TRES GRANDES LOCALES, remates todos los lunes de automóviles, camionetas, motos, motocicletas, maquinarias, industria, agrícola, muebles, metales, Consignaciones, artículos. Informes: Arturo Prat 544, fono 392225. Oscar Zárate Oyarzun, Marillero Plaza. GC. 25/III/66

CASACAS DE CUERO

"PINTAMOS, CAMBIAMOS CIERRES". Puntos, torcos, cueros, etc. Maletaría "SAINT GEORGE". Alameda 2620, frente calle Libertad. GC. 30/IX/66

COCINAS

"TECNICAS" TRANSFORMACIONES. Cocinas gas licuado, aluminio. Arturo Prat 1085, San Pablo 1444. GC. 19/IX/66

COLCHONERIAS

"EL FERROCARRIL". FABRICA COLCHONES, ropa de cama. Ventas mayor y menor. Meiggs 66. GC. 6/IV/66

CASAS DE REMATES

EN SUS TRES GRANDES LOCALES, remates todos los lunes de automóviles, camionetas, motos, motocicletas, maquinarias, industria, agrícola, muebles, metales, Consignaciones, artículos. Informes: Arturo Prat 544, fono 392225. Oscar Zárate Oyarzun, Marillero Plaza. GC. 25/III/66

CASACAS DE CUERO

"PINTAMOS, CAMBIAMOS CIERRES". Puntos, torcos, cueros, etc. Maletaría "SAINT GEORGE". Alameda 2620, frente calle Libertad. GC. 30/IX/66

COCINAS

"TECNICAS" TRANSFORMACIONES. Cocinas gas licuado, aluminio. Arturo Prat 1085, San Pablo 1444. GC. 19/IX/66

COLCHONERIAS

"EL FERROCARRIL". FABRICA COLCHONES, ropa de cama. Ventas mayor y menor. Meiggs 66. GC. 6/IV/66

MAQUINARIAS

"ORNABEN", REFRIGERACION, BALANZAS, bombas, aceteras, reparamos. San Francisco 50, fono 383119. GC. 2/IX/66

MALETERIAS

"MALETERIA BANDERA", GRAN SURTIDO portadocumentos, bolsones para coleccionistas. Toda clase artículos para deportes. Bandera 735. GC. 6/IX/66

MUEBLERIAS

FABRICA DE MUEBLES DE CANA "Johnson". Decoración arte moderno. Living, bares, comedores, dormitorios, chaise longue, Muebles suntuos. Modelos europeos. Santa Rosa 684. GC. 24/IV/66

MODAS

"CORONA", VESTIDOS DESDE 15,90, y todo para la dama elegante. Cielos, Alameda 2826. GC. 26/III/66

NEUMATICOS

"DANNY", LINEA MODERNA, PARA niños, niñas. Diseños exclusivos. Irarrázaval 2254. GC. 2/IV/66

OLLAS A PRESION

"CASA DE LA OLLA A PRESION", Repuestos, reparaciones. Ollas nacionales e importadas. Tenderini 77

RESPONDE LUIS ALAMOS:

"Críticas de fútbol acepto; insultos no contesto"

El entrenador de la "U" y la Selección Nacional recoge las observaciones de Fernando Riera, en torno a su capacidad para dirigir el equipo chileno. "Mi calidad de profesor me impide llegar al terreno de los insultos". "Los hechos concretos también importan". "Riera desconoce la labor de todos los demás", son algunos de los conceptos del técnico de Universidad de Chile



Luis Alamos, entrenador de la "U" y la Selección Nacional.

Nota de: Juan Carlos Franco

HASTA EL 14 NO SE ELEGIRA NUESTRO CLUB DE ASCENSO

Hasta el jueves no se podrá elegir el club de ascenso para el próximo torneo de la Asociación de Fútbol de Chile. La elección se realizará el día 14 de abril...

EL PRESIDENTE DE PEÑAROL CONTRATAR A ANDRÉS PRIETO

El presidente de Peñarol viaja a Santiago para contratar a Andrés Prieto. La noticia fue captada por nuestro servicio de Radio Nuevo Mundo...

ALAMOS NO QUIERE PROGRAMA DOBLE

Luis Alamos ha expresado su deseo de no tener un programa doble para el día de la final del Mundial...

"LA NACION" ESTARA PRESENTE EN SEMIFINALES Y FINALES DEL TORNEO DE CAMPEONES DE AMERICA

"La Nación" será quien represente al Diario de los Deportes en las semifinales y finales del Torneo de Campeones de América...

ESTE ES SU EQUIPO PARA EL MUNDIAL

Julio Varela, entrenador de Ferrobadminton, responde hoy a nuestra pregunta: "Este es su equipo para el Mundial".

ESTE ES SU EQUIPO PARA EL MUNDIAL

Julio Varela, entrenador de Ferrobadminton, responde hoy a nuestra pregunta: "Este es su equipo para el Mundial".

ESTE ES SU EQUIPO PARA EL MUNDIAL

Julio Varela, entrenador de Ferrobadminton, responde hoy a nuestra pregunta: "Este es su equipo para el Mundial".

ESTE ES SU EQUIPO PARA EL MUNDIAL

Julio Varela, entrenador de Ferrobadminton, responde hoy a nuestra pregunta: "Este es su equipo para el Mundial".

ESTE ES SU EQUIPO PARA EL MUNDIAL

Julio Varela, entrenador de Ferrobadminton, responde hoy a nuestra pregunta: "Este es su equipo para el Mundial".

La polémica está planteada. Ha llegado a su punto culminante y como siempre sucede no todos están utilizando armas limpias.

Luis Alamos: RESPUESTA EN DOS ANGLILOS. ¿Qué nos puede decir Ud. de las expresiones vertidas por Fernando Riera en lo que a Ud. concierne?

"Debo responder nos dice Alamos, dividiendo mi contestación en dos partes. En LA NACION le voy a decir que se refieren a mi calidad de técnico de fútbol. Conceptos que se refieren a mi presunta capacidad para dirigir una Selección en la que la base fuera el actual equipo de Universidad Católica. A eso responderé sin inconvenientes, porque es materia de enfoques futbolísticos y sobre ese tema siempre hay opiniones y opiniones."

"Con respecto a los insultos que otro diario recogió y que habrían profirió contra mí, Riera, no puedo contestar. No tengo nada que decir. La calidad de Profesor, de Maestro de juventudes, me impide de llegar a ese terreno, porque si bajara a él, perdería autoridad moral, para dictar normas de conducta a mis alumnos."

"Sin embargo, debo decirle que esos insultos, confirman mi impresión de que Riera está atravesando por un período de inestabilidad emocional, de confusión y amargura, que yo comprendo y que considero muy humano, y que es producto de su situación con Universidad Católica. Hay que recordar, además, que al margen de todo, la UC, a quien hoy acusamos con tan duros términos su ex entrenador, le dio todo cuanto pudo para que realizara su labor y pagó sus servicios en forma adecuada a su jerarquía como técnico."

"Ahora bien, en el futbolístico, les puedo decir lo siguiente: Riera se contradice cuando asevera que yo no podría dirigir una selección basada en jugadores de la Católica, ya que ello equivale a sostener que en 1962 para el Mundial él (Riera) no debió dirigir una Selección en que Universidad de Chile, fue, y con mucho, la base, en circunstancias que a esos jugadores los formé yo y con ellos voy cumpliendo campañas muy buenas desde 1959. Y hay más aún, cuando llegó el momento de entrar a la fase final del Torneo Mundial, él me dijo "tendré que utilizar la línea que tu equipo tiene, así es la mejor", y así se hizo según pudimos comprobar todos."

"QUE PAPEL JUGO UD. EN 1962?" "A ese aspecto de la discusión no voy a responder. Creo que no me corresponde y me siento en la obligación de recomendar a Ud. que logre conseguir en materia de declaraciones de los señores: Jorge Pica, Patricio Vildósola y Joaquín Dueñas, que formaban la Comisión Técnica del Mundial, (información aparte en esta misma edición). Además quisiera aclarar lo que soy realmente capaz de hacer en materia de trabajos con las Escuelas de Fútbol y en general la labor que Riera efectúa, les sugiero que a los que le interesa lleguen hasta donde doña Fresia Rubilar, Visitadora Social del Club Universidad de Chile, para que ella les diga cuántas veces y cuántas horas la entrevistó Riera, para conocer lo que a "U" le ha ido en estas materias. ¡No sería tan malo, cuanto a él, le sirvieran mucho para su labor futura!"

"NO SOLO YO DESTRUYO" "Siguiendo con el tema futbolístico -dice Alamos- hay algunas aseveraciones de mi contradictor, que las he oído demasiado sin responderlas. Sostiene que yo destruyo en fútbol que la "U" tiene hombres en su equipo a los que les doy misiones negativas exclusivamente y que si me entregaran a mí los jugadores de la Católica los "echaría a perder". Las cosas en su lugar: PARA CONSTRUIR EN FUT-

de los hombres a los que el ex Director Técnico de U. Católica aludió en sus observaciones: LUIS ALAMOS. Al actual entrenador de la Selección Chilena, que se prepara para el Mundial de Fútbol, lo encontramos en su casa-habitación de calle Valencia N° 2145 en la Comuna de Nuñoa, al regreso de su permanencia junto a los hombres que forman el equipo nacional en Coquimbo, estado que se prolonga por 8 días.

BOL HAY QUE TENER LA PELOTA y para tenerla hay que quitársela a los rivales y que se hace por distintos medios. Yo sostengo que la U. Católica también destruye, y lo hace UTILIZANDO EL REGLAMENTO (OFF SIDE), yo destruyo empleando hombres, y el fútbol se juega con hombres. Y ambos recursos tienen el mismo objetivo: empezar a crear un avance para nuestros equipos y eso es positivo.

"Uds. deben recordar que cuando llegó el tercer partido con Ecuador en Lima, Alberto Foulloux no estaba bien. Yo lo recuperé, no sólo para la Selección, sino que además para Universidad Católica, ya que desde entonces Foulloux ha jugado muy bien. Eso demuestra que Riera se equivoca al afirmar que yo no puedo dirigir a los que fueron sus pupilos. Y he tenido a Prieto, a Godoy y a Tobar, y no creo que los haya echado a perder ni mucho menos."

"LOS HECHOS TAMBIEN IMPORTAN" "Siempre Fernando Riera ha dicho que estoy confuso. Que me "enredé", en los conceptos de fuerza y capacidad de choque. Al hablar de fuerza me refiero a la que permite mantener el ritmo noventa minutos, iniciar un avance y llegar al área rival en condiciones de liquidar bien la jugada, etc. No me refiero a la capacidad de chocar con hombres más fuertes, o en otras palabras, no he pensado en formar gimnastas de los jugadores chilenos, para que vayan al terreno violento de los europeos. "Además", proclama Alamos, algo tienen que importar los resultados y sin hacerlos vitales en mi argumentación. Los traigo a colación, porque hay que refrescar la memoria de algunos: Universidad de Chile lleva 8 años realizando una campaña que nadie puede ignorar. Y ha sido durante todo ese tiempo la base de nuestra Selección. Es cierto que en este instante no atraviesa por un buen período. Pero recuerdan cuando era el gran cuadro del fútbol chileno? ¿Recuerdan aquellos triunfos sensacionales, que valen tanto como los que hoy consigue Universidad Católica? En lo concreto, no se puede soslayar un hecho más: Mientras Riera dirigió a Universidad Católica, nunca consiguió superar a mi equipo y terminó a 9 y 6 puntos, respectivamente, de la "U" al término de los dos últimos campeonatos. ¿Conoce usted los resultados de las confrontaciones entre las divisiones inferiores de uno y otro club? pues entonces debe saber que nos favorecen."

"Todo esto debiera ser meditado por Fernando Riera. No puede seguir aprovechándose de la buena fe de los chilenos y desconocer el trabajo de los demás. A él siempre se le ha dejado trabajar tranquilo y se le ha reconocido su labor."

"El motivo por el cual fue llamado Alamos a asesorar a Riera fue el trasfondo de la insatisfacción que le produjo al Consejo de Delegados los resultados que hasta ese momento había conseguido el entrenador de la selección. Reconociendo que Riera trabajó muy bien y fue el suyo un cometido totalmente satisfactorio, no se puede desconocer tampoco que el aporte de Alamos fue valioso y que en terreno técnico, tanto vale uno como el otro."

"No obstante mi propósito de no intervenir en la polémica, creo que para poder tener una versión exacta del trabajo realizado por los equipos dirigidos por Riera y Alamos, vale decir el "A" y el "B", habría que entrar a leer las actas y los informes de la Comisión Técnica, que yo presidía en ese entonces."

Que reconozca entonces algo de lo que los demás hacen. Cuando estubo a cargo de la Selección Chilena se le apoyó, porque era lo conveniente, todos los hicieron: Entrenadores, jugadores, dirigentes, que AHORA ME DEJE TRANQUILO A MI TRABAJAR y esperemos los resultados. Que no empiece ya a señalarme como responsable. Que no busque una víctima cuando queda algún tiempo para que se produzcan resultados concretos y cuando llegue esa hora, si que podremos poner las cosas en su lugar", concluye Luis Alamos.

Tienen ustedes, señores lectores, todos los antecedentes en sus manos. LA NACION les ha entregado, en ediciones sucesivas desde el lunes, la opinión de Fernando Riera, de Oscar Alvarez, de Luis Alamos y de los dirigentes que formaron la Comisión Técnica, a la que Alamos pertenece. Con ese material pueden formar su propia opinión sobre este apasionante tema. Nosotros estamos cumpliendo con nuestra parte."



Luis Alamos, lee con atención los conceptos vertidos por Fernando Riera, en entrevista a LA NACION. Su respuesta no se hizo esperar, y en ella señala sus puntos de vista sobre las aseveraciones del ex director técnico de U. Católica.

LA COMISION TECNICA DEL MUNDIAL DEL 62 SEÑALA:

"ALAMOS FUE NOMBRADO ASESOR DE RIERA PORQUE EN EL MOMENTO ERA NECESARIO"

Jorge Pica, Joaquín Dueñas y Patricio Vildósola, integrantes de dicha Comisión, recorren el velo sobre los motivos que se tuvieron para nombrar al técnico de la "U" como ayudante de Riera

En el contexto de su declaración, el entrenador Luis Alamos señaló que la labor realizada por él y las funciones en calidad de asesor de Fernando Riera en el Mundial de 1962, están avaladas por el conocimiento que de unas y otras, tuvieron en esa oportunidad, los integrantes de la Comisión Técnica que a la sazón eran los dirigentes Jorge Pica, Joaquín Dueñas y Patricio Vildósola.

JORGE PICA, Presidente de la Comisión Técnica...

"No me siento inclinado a mezclarme en este tipo de polémica, pues estimo que ella, en las generales, perjudica al fútbol mismo. Sin embargo, en el trance de dar una respuesta, debo manifestar que Alamos llegó a integrar el equipo de técnicos por expresa indicación de la Comisión, cuyo informe lo conocí el Directorio de la Asociación Central y el Consejo de Delegados, quienes aceptaron nuestra proposición. Así llegó Alamos como asesor de Riera y tomó el curso "B". La labor cumplida por Alamos en este equipo fue eficiente y prueba de ello es que de ahí salieron Contreras y Eladio Rojas, que constituyeron la línea media titular del equipo chileno."

"Respecto a la situación de Alamos, habría que hacer un distinguido: reglamentariamente era el responsable del plan anteriormente trazado y como entrenador, con amplias facultades. En cuanto a su situación personal y derivada de su condición técnica, había tenido algunos problemas, ya que los resultados no habían sido estimados satisfactorios por el Consejo de Delegados de la Asociación Central, y de ahí entonces que la Comisión Técnica considero necesario nombrarle un asesor."

JOAQUIN DUEÑAS, secretario de la Comisión Técnica...

"Las atribuciones de Alamos fueron ayudar y asesorar a Riera, colaborar en lo que éste le solicitara, dirigir los equipos en algunas oportunidades, y hacer de veedor de jugadores y equipos; además cambiaban normalmente ideas y Alamos informaba a Riera de diversas materias. Estas atribuciones respondían a su condición de asesor de Fernando Riera."

"En cuanto al trabajo desarrollado por ambos se hizo una distribución: Riera a cargo del cuadro "A", y Alamos del "B", pero siempre bajo el control total de Riera. El plantel "B" produjo tres o cuatro jugadores que posteriormente pasaron a integrar el cuadro "A", como es el caso de Contreras y Rojas, lo que puede estimarse favorable a la labor cumplida por Alamos. Sin embargo, en opinión personal creo que es injusto hablar de triunfos de uno y fracasos de otro, ya que la labor que cumplieron fue uniforme y sin que jamás se advirtiese un roce personal entre los dos. Esto lo puedo asegurar ya que conviví con ellos dos años, lo que ocurrió también con Jorge Pica y Joaquín Dueñas."

"En cuanto a la situación personal que se encontraba en ese momento Riera, ya lo manifesté anteriormente, en el sentido que por los resultados poco satisfactorios que había tenido la selección, había cierta resistencia en su contra, lo que posteriormente provocó la designación de Alamos como asesor suyo."

P. VILDOSOLA, actual delegado de Rangers...

"En cuanto al trabajo desarrollado por ambos se hizo una distribución: Riera a cargo del cuadro "A", y Alamos del "B", pero siempre bajo el control total de Riera. El plantel "B" produjo tres o cuatro jugadores que posteriormente pasaron a integrar el cuadro "A", como es el caso de Contreras y Rojas, lo que puede estimarse favorable a la labor cumplida por Alamos. Sin embargo, en opinión personal creo que es injusto hablar de triunfos de uno y fracasos de otro, ya que la labor que cumplieron fue uniforme y sin que jamás se advirtiese un roce personal entre los dos. Esto lo puedo asegurar ya que conviví con ellos dos años, lo que ocurrió también con Jorge Pica y Joaquín Dueñas."

"En cuanto al trabajo desarrollado por ambos se hizo una distribución: Riera a cargo del cuadro "A", y Alamos del "B", pero siempre bajo el control total de Riera. El plantel "B" produjo tres o cuatro jugadores que posteriormente pasaron a integrar el cuadro "A", como es el caso de Contreras y Rojas, lo que puede estimarse favorable a la labor cumplida por Alamos. Sin embargo, en opinión personal creo que es injusto hablar de triunfos de uno y fracasos de otro, ya que la labor que cumplieron fue uniforme y sin que jamás se advirtiese un roce personal entre los dos. Esto lo puedo asegurar ya que conviví con ellos dos años, lo que ocurrió también con Jorge Pica y Joaquín Dueñas."



PATRICIO VILDOSOLA: "Nunca hubo un roce entre Riera y Alamos."

ESTA NOCHE SERA ELEGIDO EL NUEVO PRESIDENTE DE LA FEDERACION DE FUTBOL

Corresponde la presidencia a un representante del sector profesional. La Asociación Central postula una quina, con Juan Goñi encabezándola

Hoy será elegido el nuevo presidente de la Federación de Fútbol. Para el efecto ha sido citado el Consejo, a sesión a iniciarse a las 19.30 horas. La tabla que será tratada, es la siguiente:

- 1º- Acta de la reunión anterior;
2º- Balance de 1965, y presupuesto para 1966;
3º- Designación de la Comisión Revisora de Cuentas;
4º- Memoria del período 1964-66, y

5º- Elección del presidente para el período 1966-68.
Conforme a lo reglamentado, le corresponde a un representante del sector profesional asumir la presidencia. La Asociación Central, para el efecto, nombró una quina que encabeza Juan Goñi. Y que integran Leoncio Provoste, Amador Yarur, Joaquín Dueñas y Juan Mitei.

Dado que siempre quien encabeza la quina es el elegido, Juan Goñi debe ser unido esta noche presidente de la Federación de Fútbol.

Cabe destacar que la elección no es por aclamación. Reglamentariamente debe procederse a la votación. Y conforme a esto, votarán los siguientes integrantes del Consejo: (por el sector profesional) Antonio Labán, Mauricio Wainer, Gregorio Bustamante, Edmundo Hernández, Agus-

tin Prat, Carlos Novoa, Vicente Galfano, Pedro Altman y Andrés López; (por el sector amateur) Oscar Luengo, Armando Lobos, Gustavo Pizarro, Hector Bravo, Rafael Fuenzalida, Gustavo Ibarra, Gustavo López, Aníbal Ugarte, y el actual presidente de la Federación, Alberto Núñez. Quien termina hoy su mandato, Alberto Núñez, es pues, representante del sector amateur. Y el directorio bajo su presidencia lo integraron Antonio Labán (vicepresidente); Edmundo Hernández (secretario); Armando Lobos (tesorero); y Gustavo Pizarro, Luis Gasc y Andrés López (directores).



JORGE PICA: "Prefiero no mezclarme en polémicas, pero..."



JOAQUIN DUEÑAS: "La asesoría de Alamos era indispensable."

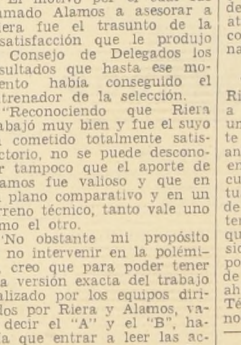

PATRICIO VILDOSOLA: "Nunca hubo un roce entre Riera y Alamos."

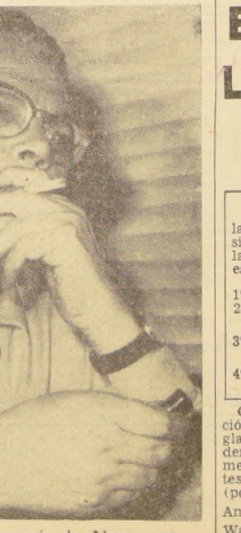

JULIO VARELA: "Este es mi equipo para el Mundial."

ESTE ES SU EQUIPO PARA EL MUNDIAL

Prieto, L. Sánchez, O. Ramírez y C. Barera. Hasta aquí, la opinión de Julio Varela, entrenador de Ferrobadminton. N. DE LA R. - Les recordamos a los lectores que la sección "Este es su equipo para el Mundial", está abierta para todos, reservándonos, lógicamente, nosotros, el derecho de pedir la opinión a quien nos parezca de importancia en el fútbol. En el caso presente, al entrenador Varela.

Los lectores pueden enviar su correspondencia a: casilla 81-D, Santiago o directamente a la sección Deportes de LA NACION, Agustinas N° 1269, segundo piso.

El Ascenso se pronunció por Deportes Concepción

El Consejo de Clubes de Ascenso acordó apoyar a Deportes Concepción, en su postulación a militar en la segunda división del fútbol profesional. Al efecto, en votación que dio 9 votos para Concepción 1 para U. Bellavista de Antofagasta, 1 para Schwaber y 2 abstenciones, los clubes de ascenso se votaron en favor de los penquistas.

La votación indicada quiere decir que en la elección del Consejo de Delegados de la Asociación Central —de aplicarse esta resolución de mayoría— el Ascenso en masa votará en favor de Deportes Concepción, si las circunstancias no varían.

Debe puntualizarse, en todo caso, que el apoyo de los clubes de Ascenso, a Concepción no significa que el instituto penquista tenga asegurada su elección, ya que la votación la decidirán las 18 instituciones que militan en la primera división de la Asociación Central.



NUEVO CENTRO PARA DEPORTES DE INVIERNO.— Los miembros del Directorio de la Federación de Esquí, observan en el terreno mismo las proyecciones que tendrán las canchas de Baños del Toro y Llanos de Doña Ana.

LA SERENA DISPONDRÁ BUENAS CANCHAS DE ESCÍ

Según visita practicada a la región Baños del Toro y Llanos de Doña Ana, miembros de la Directiva de la Federación de Esquí de Chile, determinaron que ya que sus canchas tienen una altura promedio de 2.000 y 3.000 metros, y permitirá la práctica de este deporte para los aficionados novicios y experimentados.

Estas pistas se encuentran ubicadas a 180 kilómetros de La Serena, y existe un desvío de la carretera internacional a San Juan, de 20 kilómetros. La comisión estimó que las canchas están en una zona de fácil acceso.

Para aprovechar al máximo estas canchas, el club de esquí y la Sociedad Andina de Coquimbo, adquirieron, para la presente temporada, un equipo de arastras para el invierno. Este equipo se pondrá en uso inmediatamente.

Los esquiadores de la provincia de San Juan, en la zona de Baños del Toro y Llanos de Doña Ana, tienen gran experiencia en la apertura de canchas, lo que les permite tener con justa razón la inauguración de este tipo de deportes de invierno, tener un auge extraordinario.

DECRETO Autorizado por Decreto Supremo N° 4024 del 28.12.63. Modificado por Decreto Supremo N° 2809 del 3. 8. 64.

S. A. MONTAJE AUTOMOVILES FIAT ARICA

Armadoría de Automóviles

Balance General al 31 de Diciembre de 1965

ACTIVO			PASIVO		
	EJERCICIO ACTUAL	Totales Ejercicio Anterior		EJERCICIO ACTUAL	Totales Ejercicio Anterior
	Parciales	Totales		Parciales	Totales
I ACTIVO DISPONIBLE			VII PASIVO EXIGIBLE		
Caja	216.429,33	514.044,92	72.401,18	A Corto Plazo	
Bancos	297.615,59			Bancos: Préstamos	28.836,40
II ACTIVO REALIZABLE			VIII PASIVO TRANSITORIO		
a) Inversiones de fácil liquidación				Intereses por Percibir	1.979,65
No hay	—				
b) Existencias				IX PASIVO NO EXIGIBLE	
Productos Elaborados	8.028.007,76			Capital y Reservas	
Serie de Partes y Piezas para Automóviles	2.280.632,81			Capital autorizado, suscrito y totalmente pagado, dividido en 20.000 acciones a \$ 10 c/u.	200.000,—
Mercaderías en Tránsito	1.017.918,72			Reservas Sociales	
Anticipo a Proveedores	251.813,91			Legal	140.914,72
c) Valores p. Cobrar Corto Plazo				Futuras Eventualidades	353.452,41
Letras por Cobrar	1.677.941,09			Futuros Dividendos	632.027,17
Varios Deudores	203.196,22			Desvalorización Créditos	137.202,09
Cuentas Corrientes	1.984,19			Futuras Ampliaciones	600.000,—
Deudas del Personal	21.246,88			Nuevas Instalaciones y Construcciones	112.316,47
Depósitos Gtía. p. Import. Compra Dólares a Futuro	19.356,29			Renovaciones y Reemplazos	74.877,64
	546.692,82			Reservas Reglamentarias	
d) Valores p. Cobrar Largo Plazo				Reavalúo Capital Propio	960.825,14
No hay	—	14.048.790,69	7.545.096,71	Otras Reservas	
III ACTIVO TRANSITORIO			Fluctuación de Cambios		
Gastos Diferidos	40.535,82	40.535,82	15.839,51		939.887,49
Sumas Parciales	14.608.371,43	7.633.337,40		UTILIDAD DEL EJERCICIO	668.920,03
IV ACTIVO INMOVILIZADO			Menos:		
Maquinarias	480.011,32			No 3 Art. 35 Ley de la Renta	140.274,72
Instalaciones	391.217,58				
Muebles y Útiles	136.678,21				
Vehículos del Servicio	58.537,05				
	1.266.444,16				
Menos Depreciaciones:					
Ant. 104.713,26					
Ejer. 84.071,02	188.784,28	1.077.659,88	816.704,66		
Otras Inversiones					
Plan Habitacional D. F. L. N.º 2	156.942,28	1.231.602,16	110.434,28		
V ACTIVO NOMINAL			TOTALES:		
No hay	—			15.837.973,59	8.569.476,34
VI PERDIDAS					
No hay	—				
TOTALES			TOTALES:		
	15.837.973,59	8.569.476,34		15.837.973,59	8.569.476,34

CUENTAS DE ORDEN

DEBE			HABER		
	EJERCICIO ACTUAL	Totales Ejercicio Anterior		EJERCICIO ACTUAL	Totales Ejercicio Anterior
	Parciales	Totales		Parciales	Totales
Deudores por Documentos Garantía	620.243,45		Respons. Deudores Documentos en Garantía	620.243,45	
Garantía del Directorio	1.000,—		Respons. Garantía del Directorio	1.000,—	
Letras en Cobranza	725.332,42		Respons. Letras en Cobranza	725.332,42	
Garantía de Terceros	297.669,73		Respons. Garantía de Terceros	297.669,73	
Pólizas de Garantía	289.132,39		Respons. Pólizas en Garantía	289.132,39	
Letras en Garantía ALALC	517.795,42		Respons. Letras Garantía ALALC	517.795,42	
Letras Descontadas	754.979,35		Respons. Letras Descontadas	754.979,35	
	3.206.152,76	2.087.228,20		3.206.152,76	2.087.228,20

CUENTAS DE RESULTADOS

PERDIDAS			GANANCIAS		
	EJERCICIO ACTUAL	Totales Ejercicio Anterior		EJERCICIO ACTUAL	Totales Ejercicio Anterior
	Parciales	Totales		Parciales	Totales
1) Depreciaciones y Castigos			Ingresos de la Industria	18.330.042,49	
Sobre Activo Inmovilizado	83.467,27	83.467,27	Costo de la Explotación	11.120.581,76	
2) Gastos			—Producto Neto—		
a) Gastos Generales:				7.209.460,73	6.731.188,44
Sueldos y Jornales	848.492,57				
Leyes Sociales	242.038,30				
Seguros	143.378,65				
Conservación Activo					
Inmovilizado	19.734,39				
Propaganda	4.231,81				
Derechos de Internación	2.544.502,07				
Varios	614.441,35	4.418.869,14	4.315.734,28		
b) Gastos Tributarios:					
Impuestos Varios	237.744,90				
Patentes	16.858,96	254.603,86	366.149,81		
c) Gastos Financieros:					
Intereses y Descuentos	290.946,64				
Diferencia de Cambio	352.701,58	613.648,22	1.226.379,39		
d) Provisiones					
Jornales y Leyes Sociales	17.302,29				
Gastos de Internación desde Arica	865.995,88				
Diferencia de Cambio	335.013,14				
Impuesto 1ª categoría	32.453,59				
Otros	47.454,01	1.298.218,91	375.766,16		
e) Remuneración del Directorio					
Dieta y Participación	12.000,—	12.000,—	12.000,—		
Sumas	6.690.815,42	6.356.800,23			
UTILIDAD DEL EJERCICIO	668.920,03				
Menos					
No 3 Art. 35 Ley de la Renta	140.274,72	528.645,31	374.388,21		
TOTALES			TOTALES		
	7.209.460,73	6.731.188,44		7.209.460,73	6.731.188,44

LUIS ANTEQUERA LACROIX Contador C. de C. N° 8613— Lic. N° 9564

Santiago, Abril de 1966

JOSE SCLAVERANO CAVALLA Gerente

Certificamos haber revisado el presente Balance General y haberlo encontrado conforme con los Libros de Contabilidad y documentos de S. A. MONTAJE AUTOMOVILES FIAT ARICA.

FRANCISCO BASSO Inspector de Cuentas

HERMANN CORSEN Inspector de Cuentas

DIJO RIERA EN MONTEVIDEO:

U. Católica está agrandando

MONTEVIDEO, 5.— (ANSA).— "Universidad Católica está agrandando, en el buen sentido de la palabra y resulta difícil hacer goles", así expresó en declaraciones a la prensa el coach chileno Fernando Riera.

Según Riera la ventaja de llegar al Estadio Centenario de esta capital con cuatro puntos ganados va a favorecer al once trasandino, y no sería de extrañar que obtuviera algún otro, pues los jugadores de la "UC. poseen confianza, juventud y preparación, tras estos conceptos elogiosos para el rival trasandino, el cotizado coach expresó la opinión que un punto hubiera podido traerse a Montevideo desde Santiago, si hubiera mediado un poco más de suerte.

En lo relativo a la performance de Nacional, Riera la catalogó en conjunto de satisfactoria, aunque señaló que, habiendo tomado las riendas del equipo hace demasiado poco tiempo, aún faltan muchos detalles para ajustar. Dijo que el equipo tricolor es joven y poderoso pero sus integrantes necesitan dosificar las energías y perfeccionar el sistema defensivo para luego poder poder ofensivo al máximo.

LOS SELECCIONADOS DE LA "U. C." SEGUIRAN JUGANDO EN LA COPA

"A partir del lunes 11 —y para afrontar los encuentros de revancha con Peñarol y Nacional, en Montevideo— podremos disponer de los jugadores nuestros que integran la Selección Nacional", nos dijo el gerente de U. Católica, Alfredo Asfura. Y nos agregó: "El presidente de la rama, Oscar A Alvarez, recibió la autorización respectiva de parte del directorio de la Asociación Central".

Finalizando: "Es posible, incluso, que Tobar, Prieto, Fouilloux y Godoy puedan entrenar con el plantel de la UC antes de viajar a Montevideo, conforme sea el resultado de la entrevista que nuestro coach Vidal va a sostener con el entrenador de la Selección, Luis Alamos. Porque, si los jugadores católicos no son imprescindibles en el equipo nacional que Alamos va a presentar el próximo domingo, bien podrían quedar a disposición inmediata de U. Católica".

Hasta aquí las palabras del gerente de la UC.

ALAMOS RENUNCIA SI HAY NUEVOS PERMISOS Luis Alamos ha dicho que: "No autoriza nuevos permisos para ningún seleccionado. Y que la autorización para los jugadores de U. Católica fue limitada hasta no bien la Selección comenzara a jugar. Esto es, hasta los partidos en Santiago, con Peñarol y Nacional".

Puntualizó Alamos que, en el caso de concederse nuevos permisos, él renunciaría.

El equipo chileno tiene un compromiso pactado para el próximo domingo, y hoy la Selección reinicia sus entrenamientos en la cancha de la Escuela Juan Pinto Durán.

AUTORIZADOS POR LA ASOCIACION CENTRAL El gerente de la Asociación Central, Mario Acevedo, manifestó que: "Los jugadores de U. Católica que integran la Selección habían sido autorizados por el Directorio para seguir defendiendo a su equipo en la Copa América. Esto, de común acuerdo con el entrenador Luis Alamos..."

No habrá vóleibol este fin de semana

El Directorio de la Asociación de Vóleibol de Santiago acordó no programar partidos del Campeonato Abierto de Apertura para este fin de semana, debido al feriado de Semana Santa.

La programación completa de la tercera fecha del referido torneo se trasladará automáticamente para los días 16 y 17, jornada en la que destaca el match que animarán las escuadras de Universidad Católica y Universidad Técnica.

Dice Feola: Brasil respeta el pasado vive el presente y piensa en el futuro

RIO DE JANEIRO, 4 (ANSA).— El técnico de la Selección brasileña de fútbol que irá a Londres, Vicente Feola, expresó que la Confederación Brasileña de Deportes "respeto el pasado, vive el presente y piensa en el futuro". Seguidamente, dijo: "El fútbol brasileño ha progresado mucho y, a su modo, y de acuerdo con las posibilidades de cada club, los cuadros emplean los métodos adoptados por la CBD. Por ello, la adaptación se ha hecho cada vez más fácil. Cuando llegan los jugadores, se sienten a gusto, pues son bien recibidos por los veteranos, y generalmente ya se conocen unos con los otros." También manifestó su satisfacción por el estado físico y técnico de los jugadores convocados.

SECRETARIA

Taquigrafía, dactilografía, con experiencia y perfecto dominio de inglés.

Presentarse en: Ariuro Prat 60, Of. 47, días miércoles y jueves, de 2 a 4 de la tarde.

Honorario mensual: 3 SUELDOS VITALES.

Ultimo Round

POR CESAR JR.

Existe expectación por los resultados que tenga la sesión de delegados de la Federación de Boxeo, que se efectuará esta tarde a las 18,45 horas y en la cual la entidad rectora del boxeo elegirá el nuevo directorio que reemplazará a la renunciada directiva que encabezaba Renato Court Zerbatero.

Por el momento, según se ha informado en círculos directivos de la Federación, existe la posibilidad de que sean reelegidos gran parte de los antiguos directores, algunos de los cuales fueron acusados por irregularidades en la carta renuncia que presentó con anterioridad a la dimisión del Presidente Court, el secretario Juan Belenguer.

Se estima incluso que el propio Renato Court, podría aceptar la reelección, descartándose solamente la posibilidad de reelección de Belenguer, que manifestó que por ningún motivo volverá a la Federación.

LOAYZA ACEPTA DESAFIO "Combato con Domingo Rubio, cuando quiera, siempre que no venga a imponer condiciones a las que no tiene derecho", manifestó el campeón chileno de los mediodías Rubén Loayza, luego de las declaraciones de Rubio, según las cuales Loayza evitaría pelear con él en disputa del título.

Como es sabido, Rubio desafió por el título chileno a Loayza a la dos semanas de haber defendido el iquiqueño exitosamente su corona ante Manuel Hernández, a lo que el actual monarca respondió: "Cuando yo no era campeón y quería una pelea por el título, Rubio me impuso unas condi-

ciones económicas que yo no pude aceptar. Para justificarme que yo no era más que debía hacer mérito. Ahora que los méritos los tengo, yo acepto el desafío".

OTRA VEZ MOLINA-GARCIA Se anuncia nuevamente el match entre Molina y el liviano peruano Serafin Molina, ya se realizó en Arequipa con el triunfo de K. G. del invitado chileno.

El combate de fútbol efectuado en Arequipa, no: "Antena" también ha muchas veces en Arequipa, y Manuel Hernández, el ex campeón peruano de la categoría.

DETENIDO CASSIO CLAY El juez de circuito Miami, Harold Spear, denegó la detención por días del campeón mundial de boxeo Cassio Clay, máximo, por descalificado, al comparecer en una audiencia convocada para resolver disputas de pago de mesadas y otros gastos, y a la ex esposa del campeón.

El magistrado ordenó al alguacil a detener a Clay, quien, según se se hallaba en Arequipa de uno de sus abogados. Los abogados de Clay adujeron que Clay no se encontraba en Arequipa, sino en Lima, y que alguna de la suma mensual de 1.250 dólares por el Tribunal, nada ha hecho para pagar parte del pago de 25.500 dólares de los que la Corte costera ha ordenado pagar. Clay, pero que el juez rechazó por falta de fondos.

LA REMOLIENDA, SABADO 9 y DOMINGO 10, CARPA-TEATRO, ALAMEDA 1461



Bunster y Tennyson Ferrada, en LA REMOLIENDA, destacan su jerarquía artística con otros valores de la Compañía Teatral Universitaria

Las alcanzó unánimes elogios de crítica y grandes éxitos de público en el Teatro Antonio Varas.

Hay gran entusiasmo entre las familias del sector Estación Central y todos los hogares de los alrededores de la popular "Carpa Teatro" Alameda 1461, pues la temporada teatral universitaria con "La Remolienda" se inaugura este sábado 9 en vespertinos a las 7 y noche a las 10, y el domingo 10 a igual horario.

NUEVA DIMENSION ARTISTICA QUE COCIIJARA A ADULTOS Y NIÑOS DEL TEATRO CHILENO:

GRAN CIRCO "LAS AGUILAS HUMANAS" 1966, A DOS PISTAS SIMULTANEAS

Gran Circo 1966, de la Empresa Chilena "Cándor" TEATRO CAPOLICAN de Santiago, en una nueva presentación, por primera vez en el norte de Chile, a DOS PISTAS SIMULTANEAS... Atracciones artísticas internacionales y atracciones zoológicas-selváricas combinadas... CARPA IMPERMEABLE.

EN VALLENAR VIERNES 22 abril, noche debut allenario; SABADO 23, mat. v. y n. DOMINGO 24, tres despedidas ValLENar.

EN COPIAPO JUEVES 28 abril, noche debut copiapino; VIERNES 29, vespertino y noche; SABADO 30, mat. v. y n. DOMINGO 1º de mayo, mat. v. y n., triples despedidas Copiapo.

EN CALAMA JUEVES 5 de mayo, noche debut calamino; VIERNES 6, v. y n. SABADO 7, mat. v. y n., y DOMINGO 8, triples despedidas Calama.

EN P. DE VALDIVIA MARTES 10 de mayo, única noche Pedro de Valdivia.

EN MARIA ELENA MIÉRCOLES 11 de mayo, única noche María Elena.

EN TOCOPILLA SABADO 14 de mayo, noche debut tocopillano; DOMINGO 15, mat. v. y n., triples despedidas Tocopilla.

EN ANTOFAGASTA MIÉRCOLES 18 de mayo, noche debut antofagastino; JUEVES 19, matinee, vespertino y noche; VIERNES 20, vespertino y noche; SABADO 21, glorioso 21 de Mayo, matinee, vespertino y noche patrióticas, y DOMINGO 22, triples despedidas de Antofagasta.

El Gran Circo 1966 —único Circo oficial del "Caupolicán" en el norte— seguirá a IQUIQUE, ARICA, subiendo a BOLIVIA.

EN SERENA VIERNES 15 abril, noche debut sereno; SABADO 16, mat. v. y n. DOMINGO 17, tres despedidas La Serena.

EN VALPARAISO VIERNES 8, noche debut valparaisino; SABADO 9, mat. v. y n. DOMINGO 10, tres despedidas Valparaíso.

EN COQUIMBO VIERNES 12, noche debut coquimino; SABADO 13, mat. v. y n. DOMINGO 14, triples despedidas Coquimbo.

EN LA SERENA VIERNES 15 abril, noche debut sereno; SABADO 16, mat. v. y n. DOMINGO 17, tres despedidas La Serena.

EN ANTOFAGASTA MIÉRCOLES 18 de mayo, noche debut antofagastino; JUEVES 19, matinee, vespertino y noche; VIERNES 20, vespertino y noche; SABADO 21, glorioso 21 de Mayo, matinee, vespertino y noche patrióticas, y DOMINGO 22, triples despedidas de Antofagasta.

El Gran Circo 1966 —único Circo oficial del "Caupolicán" en el norte— seguirá a IQUIQUE, ARICA, subiendo a BOLIVIA.

EN SERENA VIERNES 15 abril, noche debut sereno; SABADO 16, mat. v. y n. DOMINGO 17, tres despedidas La Serena.

EN VALPARAISO VIERNES 8, noche debut valparaisino; SABADO 9, mat. v. y n. DOMINGO 10, tres despedidas Valparaíso.

EN COQUIMBO VIERNES 12, noche debut coquimino; SABADO 13, mat. v. y n. DOMINGO 14, triples despedidas Coquimbo.

EN LA SERENA VIERNES 15 abril, noche debut sereno; SABADO 16, mat. v. y n. DOMINGO 17, tres despedidas La Serena.

EN ANTOFAGASTA MIÉRCOLES 18 de mayo, noche debut antofagastino; JUEVES 19, matinee, vespertino y noche; VIERNES 20, vespertino y noche; SABADO 21, glorioso 21 de Mayo, matinee, vespertino y noche patrióticas, y DOMINGO 22, triples despedidas de Antofagasta.

El Gran Circo 1966 —único Circo oficial del "Caupolicán" en el norte— seguirá a IQUIQUE, ARICA, subiendo a BOLIVIA.

EN SERENA VIERNES 15 abril, noche debut sereno; SABADO 16, mat. v. y n. DOMINGO 17, tres despedidas La Serena.

I. MUNICIPALIDAD DE SANTIAGO

TEATRO MUNICIPAL

A pedido del público

HOY MIERCOLES, 19 HORAS, ULTIMA FUNCION DEL MES DEL BALLET FOLKLORICO DE CHILE

PROGRAMA (Orden):
 "DESAFIO", ballet en un acto inspirado en zona central
 "ARAUCO", ballet en un acto y 4 cuadros.
 "NORTE A SUR", ballet en un acto sobre varias danzas del país

"Este Ballet está por el buen camino. Así empezamos nosotros."
 Pavel Virsky - DIRECTOR-COREOGRAFO DEL BALLET UCRANIANO

ENTRADAS EN VENTA EN BOLETERIAS

Sólo una vez en la vida

GEORGE STEVENS

LA MAS GRANDE HISTORIA JAMAS CONTADA

(The Greatest Story Ever Told)

Distribuido por UNITED ARTISTS

HOY ENTRADAS EN VENTA

Sta. Lucia

1.30 - 5.30 y 9.30 P.M.

EN NUEVO Y MODERNO SUPERDOLBY

WILLIAM HOLDEN HACE DE LAS SUVAS EN EL CITY DESDE HOY.

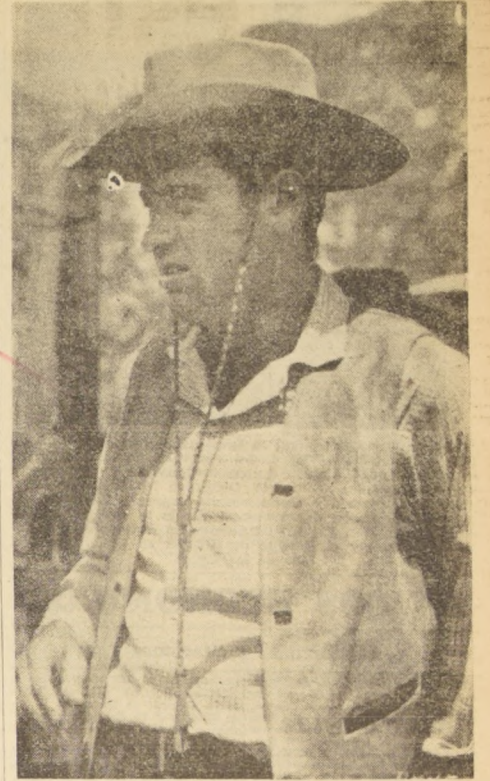

Con censura mayores de 15 años, se proyecta hoy en el CITY la película en tecnicolor

"CALLES DE LAREDO"

William Holden en su violenta expresión de su vigoroso temperamento.

WARNER BROS PRESENTA HOY EN EL ASTOR LA MEJOR COMEDIA DE 1966. TONY CURTIS HACE DE LAS SUVAS!



Con censura mayores de 18 años, Warner Bros presenta hoy en el ASTOR. (Horario: 1, 3.11, 5.22, 7.35 y 9.45 P. M.) la deliciosa comedia

"EL SEXO Y LA JOVEN SOLTERA"

Un reparto formidable que encabezan Tony Curtis y Natalie Wood. Gran actuación de Mel Ferrer, Lauren Bacall y Henry Fonda.

¡Ni odios ni privaciones interrumpian la búsqueda de Sierra Charrúa!

HOY REAL CONTINENTAL

FONO 65555 FONO 60735

ROT DESDE 11 AM ROT DESDE LA 1 PM

JURAMENTO DE VENGANZA

(Wagon Window)

CHARLTON HESTON - RICHARD HARRIS

JIM HUTTON - JAMES COBURN

MICHAEL ANDERSON, JR. - MARCO AURELIO - BRONCK PETERS - SANTA BERBER

PAVAVISION EN VIVOS COLORES MAYORES DE 13 AÑOS

GRANDES reportajes, noticias, precios muy razonables, surtido completo, artículos para novias, hijos de hilo, Dunova, falda, blusas, medias, ODA CLASE DE ARTICULOS PARA DAMAS.

A HUMADA 43

ILUSTRE MUNICIPALIDAD DE SANTIAGO

ORQUESTA FILARMONICA MUNICIPAL

PRESENTA SU

XII TEMPORADA OFICIAL 1966

28 de Abril al 16 de Junio 16 CONCIERTOS

14 de Julio al 1 de Septiembre

JUEVES 19 HRS

DIRECTORES

AGUSTIN CULLELL JULIO MALAVAL
 JACQUES SINGER DAVID SERENDER
 CHOO-HOY JORGE PEÑA
 JUAN PABLO IZQUIERDO

SOLISTAS

Abbey Simon	piano	Christine Walevka	violoncello	Jaime de la Jara	violin
Pedro D'Andorain	violin	Salvatore Accardo	violin	CORO FILARMONICO MUNICIPAL dirigido por Waldo Aránguiz	
Hermínia Raccagni	piano	Elisa Aisino	piano	En esta Temporada actuará también en un Concierto la famosa Orquesta Sinfónica de la N. H. K. (Nippon Hoso Kyokai Corporation de Radio y Televisión del Japón)	
Clara Fries	flauta	Dieter Zechlin	piano		
Alfonso y Aloys Kontarsky	Dúo de pianos	Hans Loewe	violoncello		
		Galvarino Mendoza	piano		
		Alberto Dourthé	violin		

PRECIOS DE ABONO A 16 CONCIERTOS

SILLÓN DE ORQUESTA PLATEA	E° 95-	BALCON ANFITEATRO PREFERENCIA	E° 60-
PALCO DE PRIMERA	90-	ANFITEATRO GENERAL	30-
PALCO DE SEGUNDA	78-		

FORMES: TEATRO MUNICIPAL 31407 y ORQUESTA FILARMONICA MUNICIPAL, SAN ANTONIO 418. OF 906-380382



TEATRO MUNICIPAL

HOY WINDSOR 3.ª semana

DE LAS 11 A.M.

LA COMEDIA MAS ENCANTADORA DEL MOMENTO!

Doris DAY ¡POR FAVOR, NO MOLESTE!

con ROD TAYLOR

EN EMASCOPE - COLOR POR DE LUXE - MAYORES DE 15 AÑOS

HOY DUCAL 2.30-6.15 y 10 P.M.

¡MARAVILLOSA!

JULIE ANDREWS

UNICA en LA NOCHIA REBELDE

GANADORA DEL "GLOBO DE ORO" Y CANDIDATA A 10 "OSCAR" 1966.

HOY IMPERIO MARCONI

DESDE LAS 10.30 A.M. DESDE LAS 11 A.M.

¡TRIUNFO SIN IGUAL!

ANTHONY QUINN

ZORBA EL GRIEGO

GANADORA DE "OSCAR"

HOY Alessandri

DESDE LAS 11 A.M.

MAYORES DE 14 AÑOS

VENTAVAL en Jamaica

ANTHONY QUINN JAMES COBURN LULA ALBERTI

ROTATIVOS

MINERVA, San Pablo 2200 (73247) Rotativa desde las 13 horas: Una adorable idiota. Hamlet. MISTRAL, San Diego 279 (62954). Rotativa desde las 13 horas: Una adorable idiota. Hamlet. MODERNO, Gran Avenida 6544 (253 La Cisterna). Rot. de 14

GUIA DEL ESPECTADOR

horas: El cielo y la tierra. El último tango. Gitanas tenias que ser.

MONACO, Arturo Prat 715 (32845). Rot. de 14 horas: El niño y el toro. La venganza de Espartaco. Festival cómico. MONUMENTAL, Av. B. O'Higgins 1453. Rot. de 13 horas: Canción del rey El rey del tomate. La chacota. NACIONAL, Independencia 801 (76594). Rot. de 14 horas: Gladiadores espartanos. Nuevo festival de Tom y Jerry. Brena el enemigo de Roma. NORMANDIE, Av. B. O'Higgins 139 (32749). Rot. de 14 horas: El mundo está loco, loco, loco. EE. UU. Comedia. 2285. Mayores y menores. O'HIGGINS, San Pablo 2785 (85929). Rot. de 14 horas: ¿Dónde están los espías? Buscamos una colegiala. Para atrapar un espía. PALACE O'VALE Iquique 6698. Rotativa desde las 14 horas: Cuando me voy. Amantes de verano. PAILLITA, Pedro Fontova 5021. Descanso del personal. PACIFICO, Huérfanos 1147 (62921). Rot. de 13 horas: El gran combate EE. UU. Acción. Mayores 14 años. PORTUGAL, Diez de Julio 252 (24514). Rot. de 14 horas: Canción del alma. El rey del tomate. Los apuros de dos gallinas. PRAT, San Diego 2117 (50754). Rotativa desde las 13 horas: Soledad. El halcón solitario. Las tres coquetonas. RECOLETA, Recoleta 597 (373133). Rot. de 14 horas: Topkapi. Invasión secreta. Not. y agregados. REGINA, Vicuña Mackenna 624 (36097). Rot. de 14 horas: Venganza. Not. y agregados. REPUBLICA, República 229 (93613). Rot. de 14 horas: El ícono de San Marcos. Espartaco. Taras Bulba. RIO, Monjitas 743 (33550). Rot. de 11 horas: 007 contra Goldfinger. Estación 3, secreto supremo. Not. y agregados. RITZ, San Antonio 50 (380613). Rot. de 11 horas: Coscha amarga. Los amantes del Pacífico. Mayores 21 años. RIVERA, Diagonal Cervantes 802 (36093). Rot. de 13 horas: La verbena de la paloma. Mariol rumbo a Río. ROMA, San Diego 236 (67250). Rot. de 14 horas: Canción del alma. El rey del tomate. El pequeño Juanito (65555). Rot. de 11 horas: Juicio de venganza. Not. y agregados. ROXO, Huérfanos 1055 (80809). Rot. de 11 horas: Adios injusticias. (El jugador audaz). EE. UU. Aventuras. Mayores 18 años. SAN ANTONIO, San Antonio 255 (32605). Rot. de 13 horas: Tres locos a bordo, por los hermanos Max. Los tres chiflados. Festival de Tom y Jerry. SAN DIEGO, San Diego 612 (81093). Rot. de 14 horas: 007 contra Goldfinger. Estación 3, secreto supremo. Not. y agregados. SAN MARTIN, Avda. B. O'Higgins 776 (32357). Rot. de 13 horas: 007 contra Goldfinger. Estación 3, secreto supremo. Not. y agregados. SAN MIGUEL, Euclides 1202 (51262). Rot. de 14 horas: Estación 3, secreto supremo. 007 contra Goldfinger. Not. y agregados. SANTA FE, San Diego 1950 (55103). Rot. de 14 horas: Kapo. El hombre M. Lucuras de Mamuy. SANTA ROSA, Santa Rosa 3890 (50963). Rotativa desde las 14 horas: El pirata hidalgo. Aventuras en Malaya. La brigada de los valientes. SANTIAGO, Merced 829 (32850). Rot. de 13 horas: Ayer, hoy y mañana. EE. UU. Comedia. Mayores 21 años. SAO PAULO, Merced 772 (397946). Rot. de 11 horas: Cantita mi corazón. Mexicana. Comedia. Musical. Mayores y menores.

LOS REYES DEL AIRE DE ALEMANIA, ESPECTACULO AEREO DE GRANDES EMOCIONES, ESTA NOCHE, ESTADIO SANTA LAURA

Reina gran entusiasmo en todos los círculos santiaguinos por asistir hoy al Estadio Santa Laura, que presenta esta noche el gran espectáculo aéreo "Los Reyes del Aire de Alemania", equilibristas de gran clase, que sobre alambres tensos de acero, sobre motocicletas y bicicletas, se juegan la vida, a alturas increíbles constituyendo un espectáculo originalísimo, de gran tensión emocional y sentido artístico. Es una compañía completa de arte alemán, integrada por diez señoritas y doce acróbatas alemanes, que en Europa han marcado impactos extraordinarios, entreteniéndolos como "únicos en su género, en el mundo".

Isidor Handler, Director de la Orquesta Sinfónica de Viena del Mar y Director Artístico de los Festivales de la Canción de la misma ciudad, viajó a Europa invitado por el Instituto de Cultura Hispánica de Madrid. Dirigirá a las Orquestas Filarmónicas de Madrid y posteriormente seguirá a Benidorm como invitado oficial del Ayuntamiento de la ciudad hermana de Viena del Mar. EN EL GRABADO, el distinguido Director es despedido por el Gerente de IBERIA en Chile, don José Luis de las Peñas.

AVISOS ECONOMICOS

48) Remates y citaciones

REMATE.— VEINTICINCO PRESENTE, quinto juzgado, saldrá remate ante Segundo Juzgado Civil Mayor Cuarta, Santiago, inmueble ubicado calle Benavente Calles, s/n, 11 Comuna Las Condes, este departamento, Rol Avalúo 679-3. Mínimo, \$ 8.000, pagaderos mitad contado y saldo noventa días. Garantía, 10% mínimo. Bases, antecedentes, secretaría Tribunal, expediente 57002, "Del Río Ronnel, Daniel". Autorización y autorización. — Secretaría. A. 748. REMATE MENAJE DEPARTAMENTO Phillips número 84, departamento 51. Orden señora Maritza Gómez Orrego. Miércoles 6, a las 6.30 de la tarde Juan Zúñiga, Manuel Ugarte, Eduardo Orrego, C. Carlos Fuentes, Arturo Díaz, Luis Latorre, Cata Riva, Fco. Tacko, Alfredo Nuñez, Miguel Krummer, Walter Nuñez, Eduardo Rodríguez, Carlos Contreras, Emilio, Emilio Pohl, Víctor Silva, María Urrut, Rafael Cornejo, Eduardo Montenegro, Elisa Valasco, Juan González, Alfredo Recart Schmidt, Gustavo Echeverría, Vígil, Ricardo Araya Navarrete, Martilleros Públicos. — Secretaría. A. 748. CITACION.— SEÑOR SOCIO: El Consejo de Administración de la Soc. Cooperativa de Edificación de Viviendas "Jardín del Espéjulo". Cita a usted a junta general extraordinaria de socios para el día sábado 16 de abril de 1966, a las 16 horas, en primera segunda citación, en el local social, ubicado en calle Alameda N° 924, las Barrancas. TABLA A TRATAR: La Comisión nombrada para hacer estudio en la venta de terrenos y construcción de local social, 3.º punto. NOTA: De acuerdo al artículo 26 de los Estatutos, no se admiten representaciones, salvo en el caso de enfermedad o ausencia de la ciudad, en todo caso un socio, no podrá representar a más de un socio. Administración: Javier Campos Poblete, presidente — Luis Solís Flores, secretario. A. 748. REMATE 22 PRESENTE, 15 HORAS, saldrá remate ante Quinto Juzgado Civil Mayor Cuarta Santiago, casa ubicada en calle Los Jurcos 963. Mínimo subasta \$ 1.562 al contado. Para tomar parte subasta se exige garantía de \$ 150,00. Demás bases y antecedentes secretaría Tribunal, Julio Ejecutivo N° 3487-65, conmutados "Sociedad con Concha". — Secretaría. A. 748. CITACION COMPARENDO.— Tercer Juzgado Civil Mayor Cuarta Santiago. Comparendo don José Moreno Duque, comerciante, calle Diagonal San Rafael 2696, Población: Cardenal José María Caro, Comuna Conchalí, exponiendo que objeto liquidar comunidad formada por Co-propietarios Población Cardenal José María Caro y nombre juez árbitro solicita citación comparendo comunes respectivos. Tribunal proveyó: Remate, veintidós de diciembre 1965. Como se pide y vengon los interesados a comparendo el día 14 enero 1966. Publíquense avisos diarios "La Nación" "El Heraldo", y correspondiente Diario Oficial, Rol 4928-65. Papel \$ 0.62. Eduardo Arellano, Juez — Eduardo Fernández, secretario. Solicitase nueve fecha comparendo y \$ 5000 día veintidós abril 1966, diecisiete horas, a las veintidós horas, en la oficina de la Comisión de comparendo comunes. Cardenal José María Caro, comparendo señalado. — Secretario. A. 748. REMATE SEMANAL DE MENAJE de casa, mañana jueves 7 de abril a las 3.30 de la tarde, en Compañía 1518. Por orden de los señores Felicidad Frias, Tulio Diaz, Gonzalo Donoso, Edmundo Cavero, Olga de Villanueva, María Dupe, Raquel Fuenzalida, Berta Guerrero, Violeta Reyes, Adriana Macabarran, Yolanda Donoso, Raúl Vergara, Juan Pérez, María de Silva, Jaime Merlich, Eduardo Montero, Crimilda Pérez, Amanda Anillo, Federico Harvey, Manuel Orellana, Nicolás Ibarra, Luis Asular, Marta Opazo, Juan Echeverría, Mercedes Larraín, Agustín Muñoz, Ernesto Prieto, Emilio Lobo, Raquel Cornejo, Ximena Herrera, Virginia Byers del Campo, A la oficina, Alfredo Recart Schmidt, Gustavo Echeverría Vígil, Ricardo Araya Navarrete, Martilleros Públicos. C. 748.

MINISTERIO DE LA VIVIENDA Y URBANISMO

CORPORACION DE LA VIVIENDA

PROPUESTAS PUBLICAS PARA LA VENTA DE LOS LOCALES COMERCIALES DE LA POBLACION "PDTE. JUAN ANTONIO RIOS" 2-C, DE SANTIAGO

Solicítase propuestas públicas para la venta de los locales comerciales de la población "PDTE. JUAN ANTONIO RIOS" 2-C, DE SANTIAGO. Las propuestas se abrirán el día 20 de abril de 1966, a las 10 horas, en la Oficina del Jefe del Sub-Departamento de Propiedades, ubicada en calle Alonso Ovalle N° 894, segundo piso. El mínimo para las propuestas será el valor fijado por el H. Consejo de la Corporación de la Vivienda. Las ofertas deberán acompañarse de una boleta de garantía o vale-vista por un valor correspondiente al 5% del respectivo precio mínimo. Estas boletas de garantía o vale-vistas estarán destinadas a responder de la seriedad de las ofertas y del cumplimiento de ellas, en caso de que el proponente se adjudicase la respectiva propuesta. El precio de venta de estos locales se puede pagar con un mínimo del 20% al contado de la suma ofrecida y el saldo a cinco años plazo, con un interés del 2% anual y del 12% también anual, en caso de mora, siendo reajustable dicho saldo de precio, de conformidad con lo dispuesto en el Art. 17, del D.F.L. N° 2, de julio de 1959. La Corporación de la Vivienda se reserva el derecho de rechazar las ofertas si así lo estimare conveniente para sus intereses. Bases y antecedentes en las Oficinas del Sub-Departamento de Propiedades, calle Alonso Ovalle N° 894, segundo piso, todos los días de 15 a 17 horas. EL VICEPRESIDENTE EJECUTIVO

Oscar Garcés grabó para RCA otros dos temas melódicos

OSCAR GARCÉS, cantante melódico, acaba de grabar un nuevo disco, para Sello RCA, titulado "Si no estuvieras tú" (balada) de Magalón, Henríquez y Zambrini. En el reverso grabó "Hojas Secas", bolero de Moura Fontes y J. Carneiro. Anteriormente, Oscar Garcés grabó, para RCA, "Chamaquita" de Moreno y en el reverso "Poema de las Manos", de Luis Antonio. Las dos grabaciones fueron acompañadas por la orquesta de Hugo Ramírez. Oscar Garcés va a cumplir 18 años, estudia en el Liceo Amunátegui, 4º año de humanidades. Ha actuado en numerosos "shows musicales" de las radios Minería, Portales, Corporación, Pacífico y otras. Pronto volverá a cantar, en alguna de ellas, los temas melódicos de su repertorio. Además tiene en perspectiva un viaje a México, con un grupo de artistas.

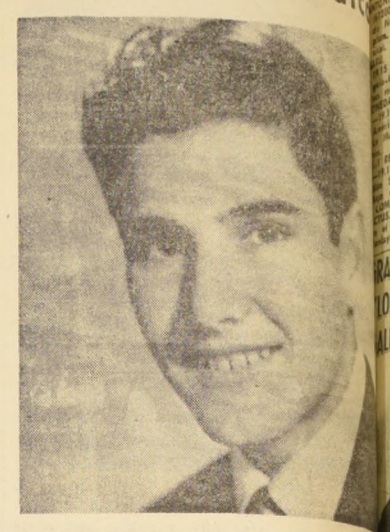

Oscar Garcés grabó su primer disco a los trece años: "Corazón de Dios" y "Ángelitos Negros". En realidad, este joven interprete canta desde que tiene voz...

NOTICIAS DE TEATRO

EMILIO DUFOUR, DIRECTOR DE LA ESCUELA DE TEATRO Y DE LA CIA. DEL TEATRO MUNICIPAL DE VINA. Emilio Dufour, actual Jefe de Extensión Teatral en el Instituto del Teatro de la Universidad de Chile, profesor de la Universidad Técnica del Estado, Director y fundador de la Compañía Louis Jouvet, en el Instituto Chileno-Francés de Cultura, acaba de ser sorprendido como una grata novedad. Su designación como Director de la Escuela de Teatro de Vinya del Mar y como director y asesor de la Compañía Estable Municipal del Teatro de Vinya, y como buen trabajador, ya está ultimando preparativos para su primer estreno oficial: "El gato en el bolsillo", de George Feydeau. Dadas las vinculaciones internacionales de M. Dufour, así como por sus diversas experiencias artísticas que siempre se han visto coronadas por un franco éxito, esperamos que estas nuevas funciones tengan la amplitud y resonancia necesarias en nuestro medio cultural y latinoamericano. HACE NOTICIA TEATRO UNIVERSITARIO DE CONCEPCION. REALIZACIONES 1966 Juan Guzmán Améstica, Director del Teatro Universitario de Concepción, acaba de regresar de los Estados Unidos. A su paso por esta capital nos informó de las actividades realizadas que el TUC cumplió durante la presente temporada. Desde luego, nos dijo que la comedia de Robert M. M. Sanderling, que dirige M. Améstica, título aún no es definido. En su opinión se pensó en "La niña en la casa" de Fernando Cuadra, pero decidió no estrenarla por el Teatro de Estable de tal propósito. Para el mes de junio se estrenó una comedia musical de Bertold Brecht, "Herr Puntila y Matti", para cuya dirección se designó a Atahualpa del Ciopeo, el actor uruguayo, que ya tuviera la experiencia del montaje de "El Circo de Sísano", que produjo el ITUC en el pasado. Para el verano próximo, en el foro "La dama boba", de Lope de Vega, se anunció desde ya la realización del Universitario de Grupos Teatrales, a efectuarse en Concepción durante los meses de agosto y septiembre de este año y para enero de 1967, la realización del Festival Nacional de Teatro, en el foro abierto que tiene capacidad de cinco mil almas.

Table with columns: THEATRE, LOCATION, TIME, and DETAILS. Includes entries for NAVIA, VALENCIA, MAIPU, SEPTIEMBRE, SUR, TIVOLI, TOESCA, VALENCIA, MAIPU, SEPTIEMBRE, SUR, TIVOLI, TOESCA.

53) Varios no clasificados

CALZADO, CALLE MONJITAS 822, oficina 14. C-6-VII-1966-53. FERRADO DARCY'S SE RENUEVA, calle Monjitas 822, oficina 14 fono 392239. C-6-VII-1966-53. FERRADOS DARCY'S, MONJITAS 822, oficina 14. C-6-VIII-1966-53. SE CAMBIA SUELA Y TACO MONJITAS 822, oficina 14. C-6-VII-1966-53. CALZADO FIESTA, MONJITAS 822 oficina 14. C-6-VIII-1966-53. SE TRANSFORMA EN UN LINDO calzado fiesta, Monjitas 822, oficina 14. C-6-VII-1966-53. MANDE SU CALZADO VIEJO A Monjitas 822 oficina 14. C-6-VII-1966-53.

54) Veraneo y turismo

CARTAGENA, SEMANA SANTA. En casa de familia, se ofrecen piezas para alojados con o sin pensión. Diario: N° 10, A. V., Cartagena 465. A. 8:54. CUERPO DE BOMBEROS DE RUROA. Señora Compañía "Abnegación Honor". Cito a la Compañía a ejercicio para el día martes 5 y jueves 7, a las 21.45 horas, senda N° 7, Punto de reunión, El Cuartel. El ayudante. O. 7:55.

58) Joyería y relojería

"APELLAN RELOJERO".— COMPOSITORAS cronómetros, despertadores. San Antonio 445, segundo piso, oficina C. A-2-VIII-58. JOYERIA Y RELOJERIA LA FEMILE Suisse. Merced 753, Local 13. C. 81.

AVISO CAJA DE RETIRO Y PREVISION DE LOS EMPLEADOS MUNICIPALES DE LA REPUBLICA. Se avisa a los Regidores y ex Regidores, Parlamentarios y ex Parlamentarios que jubilaron o cesaron en sus cargos de empleados municipales por inhabilidad legal para desempeñarlos en virtud de haber sido elegidos regidores o parlamentarios, que se encuentra vigente hasta el 17 de abril en curso el plazo para acogerse a los beneficios de la Ley 16.433, Art. 16, en cuya virtud podrían obtener una jubilación o una re jubilación. Toda consulta sobre el particular debe dirigirse a la oficina que especialmente se ha abierto en la Caja para este objeto. Atención de 16 a 18 horas, todos los días. ESTER ROA DE PABLO Vicepresidenta Ejecutiva

1851 FERROCARRILES DEL ESTADO DEPARTAMENTO DE MATERIALES Y ALMACENES. Table with columns: N°, MATERIAL, FECHA. Includes entries for E. 32, E. 33, Gr. 14, E. 31, E. 36, E. 37, E. 38, Gr. 7, E. 40, E. 41, E. 42, Gr. 10, Gr. 13, E. 43, E. 44, E. 39. DEPARTAMENTO DE LA VIA Y OBRAS. Solicitase propuestas públicas por suministro de 10.000 m3. de lastre de canchada proveniente de la explotación de Cantera Las Cucharas, con una mínima de 800 m3. mensuales, a partir del mes de mayo próximo. Este material deberá ser entregado y cargado en carros de la Empresa, en los vios de La Cantera. Las propuestas públicas se abrirán el día, Viernes 22 de abril de 1966, a las 11 horas en la Secretaría del Servicio Superior de Via, Bahúacada 1215 (3er. piso), Mapocho, de los Ferrocarriles del Estado. Bases y antecedentes pueden solicitarse en la misma dirección, de 14 a 16 horas, previa presentación de un certificado de solvencia bancaria al día. Estas propuestas entregarán únicamente hasta 3 días antes de la fecha indicada para la apertura de propuestas. Bases y antecedentes en el mismo Departamento de Material Estación Mapocho, todos los días hábiles, de 13.45 a 16.45 horas. DEPARTAMENTO DE TRANSPORTE. Viernes 15 de abril, a las 10 horas. CONCESION DE ASEO, DESINFECCION Y REPOSICION DE LISTONES EN EL PISO DE LOS CARROS REJAS, EN ESTACION ALAMEDA. Estas propuestas se abrirán en la Oficina de Higiene Industrial del Departamento de Transporte, Estación Mapocho, donde pueden solicitarse las bases y antecedentes.

DAPROV DIRECCION DE APROVISIONAMIENTO DEL ESTADO Pinturas—Material para Radio y Artículos Eléctricos. Llámase la atención de los interesados que se está solicitando PROPUESTA PRIVADA N° 31, por la arriba indicada destinado a la Dirección General de Carabineros de Chile—Telecomunicaciones. BASES y demás antecedentes pueden solicitarse en el Departamento de Adquisiciones, Sección Propuestas Públicas y Compras en el Extranjero, de esta Dirección, de 9.30 a 12 horas. Las ofertas se recibirán en la Oficina del señor Director, Amunátegui N° 66, 1er. Piso, el día 18 de Abril de 1966, hasta las 12 horas EL DIRECTOR IMPORTANTE La Dirección de Aprovisionamiento del Estado, no aceptará ofertas de precios superiores a los márgenes sustentados por la política económica del Supremo Gobierno.

DICK TRACY



por Chester Gould

TARZAN

por Edgar Rice Burroughs

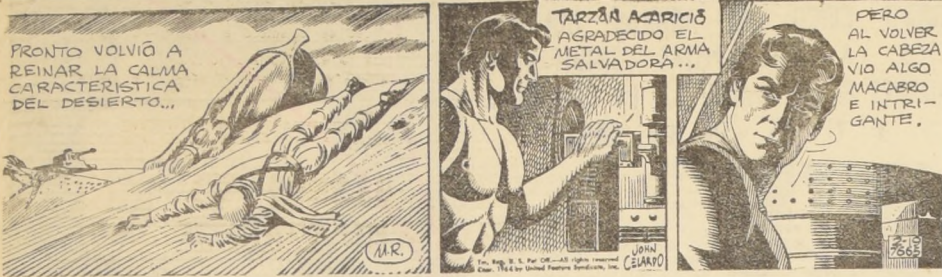

JUAN MARINO

por Leff y Mc Williams



CAJA DE CREDITO POPULAR

SUCURSAL N.º 5 SAN DIEGO 1426

HOY, DE 9 HRS. ADELANTE

GRAN REMATE DE ROPA

PRESTAMOS CONCEDIDOS EN AGOSTO DE 1965 CON VENCIMIENTO EN FEBRERO DE 1966, POR LA SUCURSAL N.º 1
HAY: Cortes de géneros de algodón y seda, casimires, ternos nuevos y usados, zapatos, ropa interior, etc.
PAGO AL CONTADO EN DINERO EFECTIVO - ENTREGA AL TERMINO DEL REMATE



DIRECCION DE APROVISIONAMIENTO DEL ESTADO

Propuesta Pública N.º 51

15.000 PINCELES PARA ACUARELA No. 1-2-5-6-7

STOCK ALMACEN MONEDA

BASES y demás antecedentes pueden solicitarse en el Departamento de Adquisiciones, Sección Propuestas Públicas y Compras en el Extranjero, de esta Dirección, de 9.30 a 12 horas.

Las ofertas serán abiertas y leídas en presencia de los interesados, en la Sala de Propuestas Públicas, ubicada en Aunotegui N.º 66, 4.º Piso, el día:

20 de Abril de 1966, a las 15.30 horas

EL DIRECTOR

IMPORTANTE: La Dirección de Aprovisionamiento del Estado, no aceptará ofertas de precios superiores a los márgenes sustentados por la política económica del Supremo Gobierno.

Ministerio de la Vivienda y Urbanismo



A LOS SEÑORES INDUSTRIALES DE LA CONSTRUCCION

Se comunica a los interesados que la Corporación de la Vivienda ha abierto los siguientes Registros Especiales relacionados con la Industria de Viviendas Prefabricadas:

REGISTRO A.— Para la provisión de paquetes, compuesto cada uno de los elementos básicos para el armado de Viviendas Prefabricadas.

REGISTRO B.— Para la provisión de paquetes, compuesto cada uno de los elementos básicos para el armado de la vivienda y la construcción de la misma, incluyendo además aquellas partidas que permitan su completa habilitación (excavaciones, fundaciones, radières, bases de pavimentos, gradas, pavimentos, instalaciones generales, etc.).

Los interesados podrán inscribirse independientemente en los Registros A y B, como también en ambos Registros, debiendo entregar en la Sección Registro de Contratistas del Departamento de Construcción, Serrano N.º 45, 3er. piso, hasta el día 29 de abril de 1966, los siguientes antecedentes y documentos:

- I.— Antecedentes técnicos necesarios para la toma de conocimiento por parte de esta Corporación del sistema propuesto (planos, especificaciones y Memoria explicativa).
- II.— Nómina de las obras construidas por el sistema prefabricado propuesto, indicando localidad, cantidad de viviendas, programa y metros cuadrados de la vivienda y metros cuadrados totales construidos.
- III.— Declaración de capacidad de producción, señalando listas de maquinarias disponibles para ejecutar estos trabajos, y ubicación de la industria.
- IV.— Nombre de los profesionales, si es que lo hubiesen, que colaboran con la industria en el sistema de prefabricación.
- V.— Escritura de constitución de la Sociedad, cuando proceda, y
- VI.— Certificado bancario que acredite el capital de la industria.

EL VICEPRESIDENTE EJECUTIVO

SOCIEDAD DE PUBLICACIONES EL TARAPACA, S. A.

Por acuerdo del directorio, ciase a Junta General Ordinaria de Accionistas para el 16 de abril de 1966, a las 11 horas, en Arturo Prat N.º 60, departamento 64.

El Registro de Accionistas permanecerá cerrado desde el 7 del presente hasta que la Junta se efectúe. SANTIAGO, abril de 1966, EL PRESIDENTE.

SOCIEDAD DE PUBLICACIONES "EL TARAPACA"

Autorizada por Decreto Supremo N.º 4.000 de 28 de Dicbre. 1940.

BALANCE GENERAL AL 31 DE DICIEMBRE DE 1965
CORRESPONDIENTE AL EJERCICIO SOCIAL COMPRENDIDO ENTRE EL 1.º DE ENERO Y EL 31 DE DICIEMBRE DE 1965.

CAPITAL

Autorizado... Suscrito... Pagado...

ACTIVO		EJERCICIO ACTUAL		PASIVO	
	Parciales	Totales	Totales Ejerc. Anterior	Parciales	Totales
ACTIVO DISPONIBLE		E° 2.814,98	E° 2.269,42	PASIVO EXIGIBLE	
Bancos				A Corto Plazo	
ACTIVO REALIZABLE				Empresa Periodística "Concordia"	E° 4.468,20
Inversiones de fácil liquidación				A Largo Plazo	
Depósitos en Garantía	E° 441,78			Leyes Sociales	128.408,88 E° 132.877,08
Valores por Cobrar a Corto Plazo				PASIVO TRANSITORIO	
Documentos por Cobrar	2.613,70			Impuesto Renta 5a. Categoría	71,16
Cuentas Corrientes Empleados	27.202,23			Prov. Rev. Edificio Iquique	23.528,04
Varios Deudores	36.472,31			Prov. para Depreciación	1.626,82
Cuentas Corrientes	1.006,82			Provisiones Varias	105,26
Valores por Cobrar a Largo Plazo				Sumar Parciales	158.208,18
Asignación Familiar	20.221,74	87.960,58	133.819,07	PASIVO NO EXIGIBLE	
Sumas Parciales		90.775,56	136.089,29	Capital y Reservas	
ACTIVO INMOVILIZADO				Capital Autorizado dividido en 1.000 acciones a E° 1.000,—	1.000,—
Edificio Iquique	71.704,49			Reservas Sociales	
Muebles y Útiles	18.107,07			Fondo Reserva Legal	200,—
Máq. Tipos y Matrices	32.814,57	122.626,13	97.084,37	Fondo de Eventualidades	436,79
ACTIVO NOMINAL				Fondo de Accionistas	2.242,36
Sumas		218.401,69	233.177,51	Fondo Amortiz. Ext. y Otros	571,35
Pérdida Ejercicio Anterior		22.184,85	6.646,93	Reservas Reclamatorias	
Pérdidas Acumuladas			15.537,92	Fondo de Revalúo	9.274,79
				Fondo Revalorización Capital Propio	62.122,07
				Sumas	234.055,52
				Utilidad del Ejercicio	1.531,02
TOTALES		235.586,54	255.362,36	TOTALES	235.586,54

CUENTAS DE ORDEN

Debe		EJERCICIO ACTUAL		Tales Ejerc. Anterior		Haber		EJERCICIO ACTUAL	
	Parciales	Totales	Totales Ejerc. Anterior	Parciales	Totales		Parciales	Totales	
Acciones del Directorio en Garantía	E° 3,00	E° 3,00		Garantía del Directorio	E° 3,00				

PERDIDAS Y GANANCIAS

Debe		EJERCICIO ACTUAL		Tales Ejerc. Anterior		Haber		EJERCICIO ACTUAL	
	Parciales	Totales	Totales Ejerc. Anterior	Parciales	Totales		Parciales	Totales	
GASTOS				Resultado por vta. Equip. Móvil	2.059,07				
A) Gastos Generales	29.888,15			Arrendos	30.000,—			32.059,07	
Deudores Castigados	388,23			Pérdida Ejercicio Anterior					
GASOS FINANCIEROS				Utilidad del Ejercicio	1.531,02				
B) Intereses y Multas	251,67	30.528,05	22.646,93	Totales	E° 32.059,07				
Totales		E° 32.059,07	22.646,93						

INFORME DE LOS INSPECTORES DE CUENTAS

Hemos examinado el Balance que precede, encontrando sus partidas conforme con el libro Mayor.

MARIA REYES ZARATE
C.C. 12.819 - Reg. 13.019

Tomás Taunton Bradley
Inspector de Cuentas

Mario Gárnica Aranda
Inspector de Cuentas

GUILLERMO THOMAS
Presidente

PALABRAS CRUZADAS

HORIZONTALES:

- 1.— Autillos.
- 5.— Apremiar, estimar.
- 9.— Danza antigua que se acompañaba con canto.
- 11.— Expondrá al fuego para que se cueza.
- 12.— Destina, señala.
- 14.— Afilar una arma o instrumento en la muela.
- 15.— Caminar detrás de otro.

RESULTADO DEL PUZZLE ANTERIOR

FALLA APAGA
ADIOS PELAR
RAMA VIL ZONA
ONA CARON SAN
LARGAR TONADA
REA ESA
ANI VIA
TRI ESE
ATRAER RIISCOS
TEA AMBAR OTO
ERRE AES OLER
ACOSA ADORE
SOSOS MANOS

ANTEOJOS

AGUS INAS 1090
FSQ. BANDERA
TEL. 88075 CASILLA 3898

VERTICALES:

- 1.— Ansia, ave. pl.
- 2.— Espiraciones bruscas y sonoras del aire contenido en los pulmones.
- 3.— Principio.
- 4.— Que no corre peligro.
- 5.— Hacer asonancia dos sonidos.
- 6.— Acido de la manzana.
- 7.— Instrumento con que se labra la tierra.
- 8.— Muy poco frecuentes.
- 10.— Ave trepadora de México.
- 11.— Aprecio, estimio.
- 13.— Archipiélago malayo.

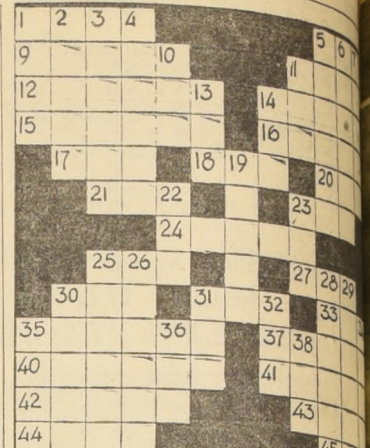

- 14.— De esta manera.
- 19.— Manifestaban su alegría con ciertos movimientos del cuerpo.
- 22.— Nave, embarcación.
- 23.— Nombre de una vocal (Pl.).
- 25.— Sutil, muy delgado.
- 26.— Del Rin (fem.).
- 28.— Contrario a la ley.
- 29.— Cuchillo cuya hoja se guarda entre las cachas.
- 30.— Río de la Argentina, en la prov. de...
- 31.— Anillo sagdo...
- 32.— Nombre de una plural.
- 34.— Isla griega de largo...
- 35.— Turno o...
- 36.— Poema de...
- 38.— Lujoso.
- 39.— Genero de rumiantes de nes boreales.

LEA EN
Selecciones DE ABRIL

LA ÚLTIMA BATA...
¿Por qué los...
no ocuparon...
He aquí el...
culminante de...
de centenas de personas; mariscales...
aterrorizadas mujeres berlinesas, miembro...
gabinete de Roosevelt, soldados que particip...
en la lucha, generales alemanes... Lea los...
tos íntimos de los últimos días de Hitler, y...
se pasó por alto el plan trazado por Roosevelt.

TAMBIÉN:

- ★ ¿Llegará el hombre a dirigir su propia evolución?
- ★ Cómo remediar el dolor de espalda
- ★ Nuevo prodigio electrónico
- ★ El judo, suave arte de la violencia

y otros 20 interesantísimos artículos

COMPRE HOY MISMO: Selecciones de...