

UNA "CHICA BOND". MADRID (EFE). — En Europa está surgiendo un nuevo tipo de jóvenes "coléricas", impuesto por las protagonistas de los films 007. En España, la actriz y cantante María Cofán tiene todos los atributos para ser considerada, con toda justicia, una "chica Bond", mezcla de atracción y de peligro. — (FOTO EFE).

Si Hay Milagros, la "U" Espera Uno

Victoria Sobre UC Revalidaría Opción al Vicecampeonato

Nueva versión del máximo evento futbolístico nacional habrá esta noche con la realización del Clásico Universitario Nocturno 1966. En esta oportunidad en que se enfrentan U. de Chile y U. Católica, los dos cuadros de mayor poderío y popularidad en los últimos años, no sólo los aficionados que han seguido a lo largo de todo el Campeonato la trayectoria de sus respectivos equipos, estarán en el Estadio Nacional, sino que personas de múltiples medios sociales y edades entrarán en la tradicional pugna por las entradas y ubicaciones.

El espectáculo que ya ha superado las esteras netamente deportivas en virtud de su naturaleza de presentación artístico-deportiva, concita otra vez el más alto interés del momento y se espera que alrededor de 30.000 personas estarán esta noche en el primer recinto deportivo del país.

Un motivo doble —aparte del tradicional interés por presenciar el Clásico— provoca esta vez una expectativa mayor: el espectáculo artístico tiene ahora características diferentes, y en lo futbolístico, el resultado del encuentro de hoy es trascendental para uno de los protagonistas, Universidad de Chile.

Se vuelve desde hoy a la presentación por separado de las barras de ambas instituciones, ya que en los últimos años a causa de la unión de "copuchas" y barras entre Universidad de Chile y Universidad Católica, la presentación había dejado en interés de Universidad de Chile presentará esta vez "Risitas a Todo Color" mientras que Universidad Católica lo hará con "Cuando Comienza el Amor".

En lo referente a ambas presentaciones se adelantó que ellas serán fundamentalmente cómico-musicales, mostrando una innovación evidente con respecto a los "mensajes" y despliegues escenográficos de años anteriores.

En cuanto al fútbol también hay un motivo de interés especial en el Clásico Nocturno, porque aparte de ser el último enfrentamiento de las dos Universidades, el resultado tiene una importancia vital para las pretensiones al vicecampeonato de Universidad de Chile. De ganar la "U" y si pier-

den Colo Colo y Wanderers este fin de semana, el instituto lalco sería vicecampeón, por lo que el cuadro azul pondrá en juego todos sus recursos por lograr el triunfo.

A pesar de todo, el motivo principal de interés, lo otorga la tradicional rivalidad de ambas Universidades. Un duelo perenne que revive y cobra mayor colorido una vez más esta noche.



Comisión de Relaciones del Senado: Aprueban Permiso a Jefe del Estado

Por tres votos a favor se aprobó en las primeras horas de la madrugada de hoy en la Comisión de Relaciones Exteriores del Senado, el permiso constitucional al Presidente Frei para que viaje a Estados Unidos. Los votos corresponden a Renán Fuentealba, Baltazar Castro y Sergio Sepúlveda, Presidente de la Comisión. A la sesión concurre el Canciller Gabriel Valdés.

La Sala conocerá este acuerdo mañana en sesión especial, de 11 a 13.15 horas.

ACCION MILITAR CONTRA MAO PIDEN A KOSYGIN

■ MOSCÚ, 10 (UPD). — El Primer Ministro Alexei N. Kósygin, que habló a sólo 80 kilómetros de la frontera china, advirtió hoy que "la política antisoviética de Mao Tse-tung ha entrado en una nueva y peligrosa fase".

■ El líder soviético habló en una concentración de oficiales navales que tuvo lugar en Vladivostok sobre la decisión que tomó el mes pasado el Pleno del Comité Central del Partido Comunista al disponer "una lucha

■ Intensificada en defensa del marxismo-leninismo".

■ Kósygin, el jefe del Partido Leonid I. Brezhnev y otros veinte altos líderes soviéticos están llevando a todos los ámbitos del país la decisión reciente del Partido Comunista de combatir el peligro chino.

■ Los generales y almirantes se unieron a los jefes del Partido para aparecer ante unidades escogidas de la nista al disponer "una lucha (PASA A LA PAGINA 6)

DEL DIALOGO ANGLICANO - CATOLICO

"Los Sacerdotes Deben Ser Padres de Familia"

★ Por primera vez, desde los tiempos de la Reforma, se incluirán en Roma conversaciones formales entre teólogos representantes de los quinientos cuarenta millones de católicos y los cuarenta y cinco millones de anglicanos. Estas reuniones de pre unidad religiosa se iniciarán el próximo lunes.

Diez teólogos católicos y once anglicanos vivirán juntos y mantendrán conversaciones durante cinco días, acerca de temas considerados hasta ayer "tabú". Un informe confidencial será elevado al Papa, y el hielo que fue roto por el Arzobispo de Canterbury, Michael Ramsey, y Juan XXIII, seguirá traduciéndose en diálogos en torno a una efectiva unidad cristiana.

Puntos tales como la infalibilidad papal, la transustanciación y naturaleza de la presencia de Cristo en la Eucaristía, el celibato eclesiástico, la existencia del purgatorio, los dogmas marianos, validez de la orden sacerdotal anglicana, son solo algunos de los puntos que serán abordados.

obedecer al mandato bíblico de la Iglesia Unica".

Quien se expresa de esta forma, es un joven sacerdote de la Congregación del Verbo Divino, Carlos Pape Flores, 33 años chileno, cinco años de estudio en Alemania y en Roma y Director del Departamento Ecueménico Arquidiocesano.

EN TODO EL MUNDO

Ayer en Boston, Teo González, una niña de 12 años, venezolana, fue bautizada por el Cardenal Cushing y una pareja de israelitas, Samuel Jacob y su esposa. Ahora fueron los padrinos, durante la ceremonia que se realizó en una modesta Iglesia del Instituto Perkin.

En Chile, en Quilicura, el Pastor Joel Gajardo y el Padre Patricio Carola SJ., ocuparon sucesivamente el pulpito para referirse al Espíritu Santo en la Iglesia de Cristo.

El Padre Juan María Robert y el Pastor Samuel Astete, venían casi periódicamente para llevar adelante un plan de desarrollo comunitario.

¿Qué sucede en Chile y en el mundo?... ¿Es milagro de Dios?...

Abundando un poco en la historia de la Humanidad nos encontramos con que durante el Siglo XVI, se produce el Cisma Cristiano conocido como la Reforma. Pasó los años y pasó la noche de San Bartolomé. La Inquisición cruza el océano y llega junto con los conquistadores. La colonia y sus "hijas" por herencia también pasan. Llega el siglo XX y en América, especialmente en Chile, ya los no católicos dejan de ser llamados despectivamente herejes o "canutas". Duro término que se suaviza con el conocimiento mutuo y con una comprensión que solo esperaba el papa de Juan XXIII (PASA A LA PAGINA 6)



● "La unidad religiosa no significa uniformidad en los ritos y forma externa, sino variedad en la expresión de la fe", puntualiza el misionero del Verbo Divino, Carlos Pape Flores.

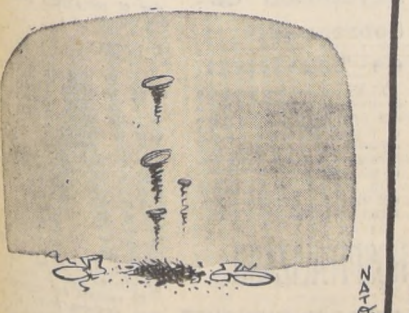

HA OCURRIDO...



ALLENDE: GARNET

DIA: 10-I-1967. LUGAR: Senado de la República.

ACTIVIDADES DEL PRESIDENTE

10 horas: Llegó al recinto...

TENIDA: Traje azul

consultamos a tres señores expertos en 'alta costura'...

10.01: Se encierra en su despacho...

11 horas: Lo visita el Embajador de la Unión Soviética...

15 horas: De nuevo en el Senado...

16 horas: Precede la sesión...

17 horas: Deja la testera...

Senado inició Despacho de la Reforma Agraria

El Senado inició ayer el despacho en particular del proyecto de Reforma Agraria...

El Senado despachó en el día de ayer hasta el artículo 3º del proyecto...

Año las afirmaciones del senador socialista Carlos Altamirano Orrego

Ante las afirmaciones del senador socialista Carlos Altamirano Orrego...

SEÑOR SENADOR:

En la tarde de hoy me he impuesto por la prensa del 'sesudo libelo' que Ud. dirigiera al Sr. Ministro del Interior...

ESTO DIJO ALTAMIRANO:

- 1. La asamblea de empleados de la ENDESA designa a Jorge Fuentes y Víctor Banchero y Jorge Bravo para que requieran cuenta de su gestión...

Nueva Agresión Castrista Contra el Presidente Frei

EL CANCELLER ROA LO ATACA AHORA

LA HABANA, 10 (UPI).— El Ministro de Relaciones Exteriores, Raúl Roa, afirmó hoy, en transmisión de radio que "Cuba no tiene que pedirle permiso a nadie para adoptar determinaciones" a nivel nacional o internacional...

En respuesta a cartas recibidas de oyentes de Chile y México, Roa señaló por Radio Habana que los trabajadores y campesinos chilenos luchan contra la explotación de los monopolios norteamericanos...

La referencia a Frei, a quien empujó, además, para que conteste si él puede tomar decisiones propias sin consultar con nadie, formó parte de una alusión a la guerra de Vietnam que motivó una carta enviada desde Chile...

Rechazada Censura a Ballesteros

Este último, en síntesis, expresó: El Presidente de la Cámara procedió con absoluta y rigurosa sujeción a las disposiciones constitucionales...

Se Quejan en Buenos Aires ARGENTINA PERDIO CON EL LAUDO

El diario "Crónica", de Buenos Aires, en su edición del 29 de diciembre pasado, entrega la siguiente información sobre el arbitraje limitrofe a que sometieron Chile y Argentina la controversia en la zona de Palena...

Otro Traspies de Altamirano Orrego

Señor senador: En la tarde de hoy me he impuesto por la prensa del 'sesudo libelo' que Ud. dirigiera al Sr. Ministro del Interior...

ESTO DIJO ALTAMIRANO:

- 1. La asamblea de empleados de la ENDESA designa a Jorge Fuentes y Víctor Banchero y Jorge Bravo para que requieran cuenta de su gestión...

Entre otras cosas, debería Ud. saber que los funcionarios se llaman detectores de acuerdo a la Ley N° 8.180, y no Agentes, como lo era 'en el año de la coca', ilustre.

DECLARACION

Por su parte, los delegados sindicales de ENDESA, entregaron la siguiente declaración: El Quinto Congreso de Delegados Sindicales de la Empresa Nacional de Electricidad S. A. ENDESA...

Por 62 votos contra 42 la Cámara de Diputados rechazó ayer la censura planteada contra el presidente Frei...

El debate tuvo lugar en la Sala de Sesiones de la Cámara de Diputados...



R. Valenzuela

RECHAZADA CENSURA A BALLESTEROS

Este último, en síntesis, expresó: El Presidente de la Cámara procedió con absoluta y rigurosa sujeción a las disposiciones constitucionales...

Se Quejan en Buenos Aires ARGENTINA PERDIO CON EL LAUDO

El diario "Crónica", de Buenos Aires, en su edición del 29 de diciembre pasado, entrega la siguiente información sobre el arbitraje limitrofe a que sometieron Chile y Argentina la controversia en la zona de Palena...

OTRO TRAPIÉS DE ALTAMIRANO ORREGO

Señor senador: En la tarde de hoy me he impuesto por la prensa del 'sesudo libelo' que Ud. dirigiera al Sr. Ministro del Interior...

ESTO DIJO ALTAMIRANO:

- 1. La asamblea de empleados de la ENDESA designa a Jorge Fuentes y Víctor Banchero y Jorge Bravo para que requieran cuenta de su gestión...

DECLARACION

Por su parte, los delegados sindicales de ENDESA, entregaron la siguiente declaración: El Quinto Congreso de Delegados Sindicales de la Empresa Nacional de Electricidad S. A. ENDESA...



LA EXPLICACION PARA LA REVOLUCION CULTURAL DE MAO

Los políticos chilenos se atrincheran y toman partido en la contienda interna de China Comunista. Para el PC de Luis Corvalán, la revolución cultural de Mao Tse-tung, no es revolución...

LO QUE SE DIJO EN CHILE

El senador Luis Corvalán, Secretario General del Partido Comunista, dijo: Los acontecimientos que suceden en China son muy penosos para los comunistas...

MILLAS

El diputado comunista Orlando Millas ideólogo de su Partido, expresó: "La revolución cultural" china constituye una gran tragedia...

DEVOLUCION DE SOBREPRECIO DE TELEVISORES

El Ejecutivo hizo presente la urgencia para el proyecto que establece normas sobre el precio de venta de los aparatos de televisión...

HOSPITALIZADO SENADOR ENRIQUEZ

En un hospital de Concepción fue internado ayer el senador Humberto Enriquez, presidente del Partido Radical. El parlamentario, según se informó, se encuentra afectado de tifoidea...

La Ilusión de los Reajustes

Actividad Interamericana

Este año 1967 se ha iniciado bajo el signo de una intensa actividad hemisférica. En el próximo mes de febrero se verificará una doble conferencia de Cancilleres Americanos...

Los pulmones de Santiago funcionan mal. Es culpa de su atmósfera, cada vez más impura. El aire se hace pesado...

Las líneas generales de la agenda de la Cita de los Presidentes Americanos están ya formuladas por el grupo de expertos que fue designado al efecto. Parece cierto que será la integración de América Latina uno de los asuntos de mayor relieve en la agenda...

El cuadro mundial exhibe un número cada vez mayor de contactos entre los dirigentes mundiales, aun entre aquellos de las más dispares ideologías. Un ejemplo señero de tal situación lo constituye la visita que el Presidente de la URSS hará próximamente al Papa...

El actual Gobierno de Chile ha tenido, desde sus comienzos, una aguda percepción de la necesidad del diálogo y de la apertura hacia el mundo en general, más allá de diferencias ideológicas o circunstanciales. Los hechos que hoy ocurren a lo ancho y a lo largo de la tierra no hacen sino darle la razón...

Desde este punto de vista, la intensa actividad hemisférica a que hemos hecho sumaria referencia, es cosa buena en sí misma, porque integra a nuestra América en el cuadro de contactos, a través de los cuales se busca superar los graves problemas mundiales...

Pincho

Acabo de sufrir un ataque de "academitis". No augura nada bueno para mí: escribiré más de acuerdo con las normas de los doctores...



Tampoco son géneros que se introduzcan en una casa o almacén: tienen que ser introducidos en una población. También resulta que el "pincho" se usa para reconocer los géneros y no la acción de introducirlos...

- 1º) ¿Qué quiere decir "pincho"? 2º) Según el Diccionario, "pincho" es una "varilla de acero, con mango en un extremo y punta a veces dentada en el otro...". 3º) Para entender la definición, debo saber qué son los "consumeros"...

¡Oh, el Smog!

Los pulmones de Santiago funcionan mal. Es culpa de su atmósfera, cada vez más impura. El aire se hace pesado...

Es eso también lo que explica la fuga frenética de sus habitantes hacia el Oriente, cuesta arriba, escalando los barrios que se llaman altos. La suprema ambición del santiaguino es residir en La Reina, en Vitacura, en Las Condes...

Cuarenta Años Atrás

Entré como reportero de "La Nación" el 19 de enero de 1927; las primeras lecciones de periodismo me las dio el "Maestro" Avila, don Ramón...

La Dirección de la revista "La Nación" estaba integrada, además de los ya nombrados, por el siempre brillante Joaquín Edwards Bello, Enrique Tagle Moreno (Victor Noir), Ernesto Barros Jarpa...

La planta de redactores de "La Nación" estaba integrada, además de los ya nombrados, por el siempre brillante Joaquín Edwards Bello, Enrique Tagle Moreno (Victor Noir), Ernesto Barros Jarpa...

En serio y en broma: El Gobernador tiene un Problema. LOS ANGELES.— El Gobernador electo de California, Ronald Reagan acaba de ser informado de que este Estado se encara a un déficit de 700 millones de dólares...

En serio y en broma: El Gobernador tiene un Problema. LOS ANGELES.— El Gobernador electo de California, Ronald Reagan acaba de ser informado de que este Estado se encara a un déficit de 700 millones de dólares...

muerde de modo más enloquecido en la parte céntrica y oeste de Santiago. Allí basta dejar en la noche, en cualquier calle, un automóvil de color claro, para encontrarlo al amanecer...

Los médicos mensuran el problema de otro modo, a través de cáncer la enfermedad que parece ser la más común en este instante de Santiago. La gente muere ahora de cáncer con una frecuencia que nunca se vio antes...

cuarenta años atrás. Era gerente don Luis (El Huaso) Gazmuri, cuya tarea principal parecía consistir en hacerle quejas a los vales por anticipos de sueldos...

Estoy seguro de que una gran cantidad de nombres se me han escapado, porque escribo sólo de memoria, evocando recuerdos de hace cuatro décadas, que si bien dejaron imborrable huella en mí, hoy me ponen un poco triste...

Estoy seguro de que una gran cantidad de nombres se me han escapado, porque escribo sólo de memoria, evocando recuerdos de hace cuatro décadas, que si bien dejaron imborrable huella en mí, hoy me ponen un poco triste...

Estoy seguro de que una gran cantidad de nombres se me han escapado, porque escribo sólo de memoria, evocando recuerdos de hace cuatro décadas, que si bien dejaron imborrable huella en mí, hoy me ponen un poco triste...

Estoy seguro de que una gran cantidad de nombres se me han escapado, porque escribo sólo de memoria, evocando recuerdos de hace cuatro décadas, que si bien dejaron imborrable huella en mí, hoy me ponen un poco triste...

La extraordinaria aceleración que experimentó en Chile el proceso inflacionario a partir de los comienzos de la década de los años 30, trajo a caos a nuestra economía, y en gran parte también, una degradación marcada de las costumbres, y hasta de la moral. Gobiernos débiles...

Era, indudablemente, la salida más cómoda; pero, de ningún modo, la solución. Y tanto es así, que en los últimos treinta y tantos años de reajustes, y la inflación sigue su curso, sólo contenida racionalmente durante los dos últimos años en que la Administración consciente de sus responsabilidades se ha propuesto frenar los avances inflacionarios...

Entretanto, los apetitos siguen operando bajo la vieja consigna de los reajustes. Los sectores asalariados pugnan violentamente para obtenerlos, y los grupos productores sechan mano de todos sus recursos y utilizan todos los medios para lograr, asimismo, reajustes en los precios.

Pero, cuando tales reajustes no están regulados y coordinados dentro de un plan general de desarrollo, no son sino una ilusión de mejoría, gravísimamente perjudicial, porque, dando la apariencia de ser un remedio, no constituyen sino una agravación de la enfermedad, cuya curación se posterga por un breve plazo, reafirmando pronto con mucho más virulencia.

Ya que está en el tapete de la actualidad, veamos, como un ejemplo, el caso del trigo. Si se le fija un precio superior al de 35 escudos por fracción, que comienza a regir en este mes, este encarecimiento irá a incidir en el pan, la harina, los fideos, el aceite, el arroz y otra gran serie de artículos cuyas cotizaciones oficiales se vinculan automáticamente con la del trigo. Encarecidos estos artículos indispensables, los trabajadores, con toda justicia, demandarán nuevas alzas de sus sueldos y salarios; con esto, el productor triguero tendrá más gastos por normales; deberá pagar más por sus insumos, que subirán porque los normales reajustados elevan sus costos; tendrá que pagar más impuestos; porque el Fisco, ante las alzas de las subsistencias, tendrá que aumentar las remuneraciones de su personal. Y así, todo subirá.

Como resultado, a muy reducido andar, el nuevo precio que se hubiere otorgado sin estudio técnico adecuado a los productores trigueros, se quedaría corto, pues sus costos subirían, por lo menos en la misma proporción en que se sobrevaloró el alza del precio del trigo técnicamente balanceada dentro del conjunto económico del país. Lo que ocurriría con el trigo

En el "New York Times"

En el corazón de la ciudad de Nueva York, en la agitada reconstrucción, a través de las avenidas de las luces y la más multitudinaria del mundo, se celebraba un día de desfilas. Los corresponsales de los periódicos de todo el mundo, se congregaban en el punto de partida del desfile, en el número 40 de la calle 59. Allí se encontraba el "New York Times", el más grande periódico del mundo. Allí se encontraba el "New York Times", el más grande periódico del mundo. Allí se encontraba el "New York Times", el más grande periódico del mundo...

El gremio más potente en el país del Norte es el de la palabra escrita. Posee capitales millonarios. Es todopoderoso y ha incrementado a tal punto sus propiedades y otros rubros...

Martilde Ladrón de Guevara

Fantasia y Realidad del Delito

POR EL REPORTER N.º 13

Al "Pilo", peuco criollo de mucha garra y vuelo, lo expulsó de Estados Unidos el FBI. A Chile Mapocho Acuña, que entraba de la zona más violenta...

No se equivocó. La condición humana es débil y en ella la curiosidad y la ambición transitan...

ALIAS "EL FRALLE"

Fraille", por correo certificado, antes del jueves 15, en un frasco de vidrio...

El mecanismo de las piezas de modo imprevisible. Fue algo muy sutil. Apenas desembarcó en Nueva York...

Luego vino la riada, el alud, lo inabarcable. A medida que el jueves 15 se acercaba...

MEJORARAN MUELLE DE LA ISLA MOCHA

El Ministerio de Obras Públicas está realizando trabajos, destinados a crear una zona de aguas abrigadas...

400 Universitarios en la Gran Tarea

Cuatrocientos treinta alumnos de la Universidad Católica reemplazaron sus textos de estudios por una pala...

CONTROL DE PRECIOS EN BALNEARIOS

Hernán Lacalle, que estuvo durante el fin de semana en los balnearios de la costa...

MACABRA PESCA DE ARRASTRE

Cuando los tripulantes del pesquero "Molex" se hicieron a la mar en la Bahía de San Vicente...

descubrir un odioso e ignorado crimen. Otras esferas más cautas estiman que pertenece a algún bañista que pereció en el Bio Bio...

violencia de un temporal. Uno u otro hecho han servido de base para iniciar una investigación...

SINTEISIS POLICIAL

Un bañista pereció por inmersión en el estero "El Tumbado", cercano a Tiltil. La víctima fue identificada como Julio Cordero Cabrera...

Sin embargo, los reclusos esa noche del domingo no regresaron al penal y tampoco lo hicieron el día lunes...

Un incendio de peores consecuencias se originó en la Hacienda Picotú, ubicada a dos kilómetros de Mulchén...

ORIGEN DE LOS TRABAJOS

El Presidente de la Federación de Estudiantes de la Universidad Católica, Miguel Ángel Solar, explica como nació la iniciativa de los estudiantes...

CONFERENCIA DE DR. CASABELLAS

Hoy, a las 18.45 horas, y el próximo domingo, a las 11.00 horas, dará su charla científica...

PROSIGUEN LOTEOS BRUJOS EN SECTOR DE NUEVA PALENA

Una nueva denuncia sobre loteos brujos en la población Nueva Palena, ubicada en Peñalolén...

Incendio Forestal Dejó Pérdidas por 260 Millones

Seis carabineros, 28 hombres y 220 obreros agrícolas obedieron trabajar durante más de siete horas para extinguir un incendio forestal...

El incendio fue de peores consecuencias se originó en la Hacienda Picotú, ubicada a dos kilómetros de Mulchén...

Un incendio de peores consecuencias se originó en la Hacienda Picotú, ubicada a dos kilómetros de Mulchén...

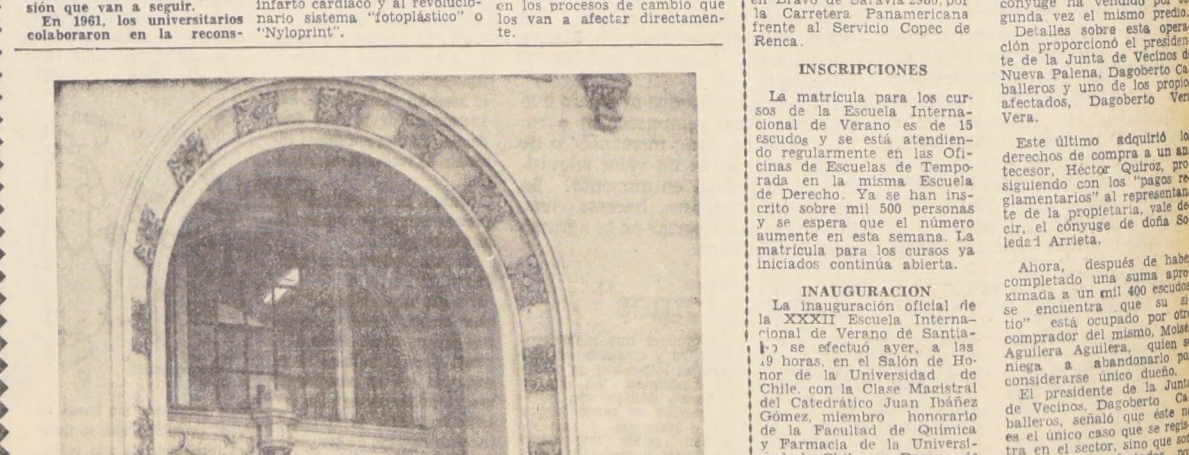

Como parte del programa de celebración del Centenario de la Empresa Periodística "La Nación", en el hall central del edificio de esta casa...

OCURRE

VIAJEROS.- De Suecia, Haroldo Fossa, Ingeniero jefe de la Sección Explotación del Instituto Forestal...

De Estados Unidos, Nathan H. Knorr, tercer presidente de la Sociedad Watch Tower, Testigos de Jehová...

Edmund G. Brown, abogado, ex Gobernador del Estado de California...

ENFERMO: Angel Custodio González, futbolista, seleccionado chileno en 1913...

JUBILACION: Inés Muñoz Concha de Gatica, 26 años de servicios en Correos y Telégrafos...



LA CIUDAD

EL TIEMPO: Despejado. TEMPERATURA DE AYER: Mínima, 13.4 grados a las 5 horas...

Hoy, la ciudad se olvida del calor. No ahorra la brisa del mar. Ni envidia a los que pueden estar en las piscinas...

Se inauguró XXXII Escuela de Verano

Veinte de los 41 cursos que ofrece esta XXXII Escuela Internacional de Verano de Santiago...

INSCRIPCIONES

La matrícula para los cursos de la Escuela Internacional de Verano es de 15 escudos...

INAUGURACION

La inauguración oficial de la XXXII Escuela Internacional de Verano de Santiago se efectuó ayer...

Chile Construirá Chassis para Buses

El Subsecretario de Transportes, Sergio Saldívar, manifestó que hoy día a una respuesta documentada y basada en cifras, a la inserción que publicaron los industriales de carrocerías para locomoción colectiva en el sentido de que se deberían fabricar en nuestro país todas las carrocerías para chassis y no importar una partida de chassis carrozados en el exterior.

☆ Efectivamente las carrocerías nacionales durante los meses de noviembre y diciembre recién pasado aumentaron el ritmo de producción. Pero a pesar de ello no es suficiente para las necesidades actuales. Con el ritmo alcanzado en esos meses, se precisará un año y medio para carrozar las partidas importadas y el país no puede esperar tanto.

★ Los chassis carrozados que se importarán, DICE MAYOBRE: "AUN NO SOY CANDIDATO"

El tiempo

El tiempo

El tiempo

El tiempo

El tiempo

El tiempo

El tiempo

El tiempo

El tiempo

El tiempo

El tiempo

El tiempo

El tiempo

El tiempo

El tiempo

El tiempo

El tiempo

El tiempo

El tiempo

El tiempo

El tiempo

El tiempo

El tiempo

El tiempo

El tiempo

El tiempo

El tiempo

El tiempo

El tiempo

El tiempo

El tiempo

El tiempo

El tiempo

El tiempo

El tiempo

El tiempo

El tiempo

El tiempo

El tiempo

El tiempo

El tiempo

El tiempo

El tiempo

El tiempo

El tiempo

El tiempo

El tiempo

El tiempo

El tiempo

El tiempo

El tiempo

El tiempo

El tiempo

El tiempo



En gira de estudios se encuentra en Santiago, una delegación de alumnos del Sexto Año de la Escuela Superior de Hombres de Valparaíso. Integran el grupo cuatro alumnos del Liceo Nocturno de la misma ciudad. A su cargo vienen los profesores Elena Pizarro B. y Ailro Herrera. Durante su estadía en la capital han sido acogidos en la Casa del Estudiante Americano, y hoy viajarán a Valparaíso para regresar por la tarde a Santiago. Su gira de conocimiento la proseguirán con visitas a diversos lugares de atracción turística e históricos de la capital. En el trabajo, el grupo de alumnos de Valparaíso recorre las dependencias y secciones de "LA NACION".

UNIVERSIDAD DE CHILE INICIA PRUEBAS DE APTITUD ACADÉMICA

Treinta y un mil ochocientos postulantes iniciaron hoy miércoles 11, a las 8.30 horas, la prueba de aptitud académica, nuevo requisito de selección de alumnos universitarios que por primera vez se utilizará en nuestro país en forma masiva.

Economía Construirán puente sobre el Malleco. El Ministro de Hacienda, Sergio Molina y su colega de Obras Públicas, Edmundo Pérez Zujovíc, se reunieron a mediados de ayer con el fin de estudiar diversos aspectos del presupuesto de este último ministerio para el año en curso.

280 Choferes Dieron Término a Curso de Perfeccionamiento. Con 280 nuevos profesionales, técnica y socialmente capacitados, cuenta la locomoción colectiva particular de Santiago, pues un número de ellos ha culminado la primera etapa de capacitación en la Escuela para Conductores que funciona en la Subsecretaría de Transportes.

Mejoran servicios de alcantarillado. La Dirección General de O.O. PP. abrió propuestas para reparar ampliaciones en las instalaciones de alcantarillado en nueve poblaciones de diferentes partes del país.

Fin a asamblea de Testigos de Jehová. Esta tarde finaliza la Asamblea Internacional que los Testigos de Jehová han estado celebrando en el Velódromo del Estadio Nacional desde el sábado recién pasado.

El "Diario Oficial" Publica Hoy. En el Diario Oficial de hoy se publican, entre otras, las Leyes y Resoluciones No. 19.593, que autoriza a la Comisión de Previsión para invertir en acciones de la Empresa de Obras de Construcción de Establecimientos Educativos, el producto de la venta de los títulos de los índices.

Monumento en los Campos de Chacabuco. Presidido por el Ministro de Defensa Nacional, en los campos de Chacabuco, se realiza mañana, entre las 9.30 y las 11 horas, un acto a celebrar en los Campos de Chacabuco.

Cartas al Director. A partir desde hoy, nuestro diario reanuda la sección "Cartas al Director". He aquí algunas de las recibidas ayer.



Entré a la antesala del Gabinete del Ministro Leighton, y vi a Humberto Petridis—su Secretario personal—muy contento. Una radiante sonrisa iluminaba su rostro.

LA MONEDA. Cruzando el patio de "Los Naranjos" vi, cerca del mediodía, a una treintena de alegres niños. Miraban hacia todos los rincones. Nada escapaba a su peripécica curiosidad.

La Tecnología Permite al Hombre Laborar a Bajas Temperaturas

Las condiciones climáticas en algunas zonas de nuestro planeta están variando desde hace algún tiempo. En esta parte. Los científicos no se unen a sus opiniones o teorías que expliquen el fenómeno. ¿Avanzan las gráficas? ¿Cambian las direcciones de los vientos? ¿Pierde calor el planeta?

Arturo Aldunate Phillips, ingeniero, escritor, profesor universitario, hombre de negocios, tiene un libro en preparación titulado "A horcajadas en la luz". El tema, la eventual vida en otros planetas del sistema solar.

Chile no está exento a estas serias contingencias climáticas del tipo de las que en este momento asolan las campiñas europeas. La proximidad del mar, la corriente isotérmica de Humboldt, le otorgan un clima de ciudades benignas durante el año.

Firma de Convenios con Unión Soviética. El viernes serán firmados en Moscú los convenios de intercambio entre Chile y Unión Soviética.

Cartas al Director. Señor Director: En mi calidad de Jefe de Servicio y en relación con la paralización de faenas en la Maestranza de San Bernardo, debo aclarar algunos aspectos de la información aparecida hoy (ayer).

Monumento en los Campos de Chacabuco. Presidido por el Ministro de Defensa Nacional, en los campos de Chacabuco, se realiza mañana, entre las 9.30 y las 11 horas, un acto a celebrar en los Campos de Chacabuco.

Cartas al Director. Señor Director: Dirijo estas líneas para que las autoridades que co-respónda, arbitren las medidas que pongan término definitivo al siguiente hecho:

Totalmente Aprobada Sindicación Campesina

Ayer quedó totalmente des-pachado por el Congreso el proyecto sobre sindicación campesina. Esta iniciativa del Gobierno fue tratada ayer por el Senado en cuarto trámite constitucional. La Cámara Alta no reunió los dos tercios exigidos para insistir en su criterio. En consecuencia, se impuso el texto aprobado por la Cámara de Diputados. El proyecto será remitido ahora al Presidente de la República, para su promulgación o veto.

DEBATE

Durante el debate habido en la sesión de ayer del Senado, impugnaron el proyecto los senadores Salomón Corbalán y Julieta Campesano. El senador socialista Salomón Corbalán, expresó que el proyecto no garantizaba el derecho de los campesinos en materia sindical.

PASION POLITICA

Respondió a sus palabras el Ministro del Trabajo, William Thayer. El Ministro expresó que las críticas obedecían solamente a la pasión política.

Agregó que los sindicatos más representativos son los que representan a los campesinos. Dijo además, que el sentido de la representatividad en un sistema democrático, está en relación con el número y no la condición de los trabajadores. Así se permitirá tener la certeza de la efectiva representatividad de los organismos sindicales.

DERECHO A SINDICARSE

El Ministro agregó que la filosofía del proyecto corresponde al principio que el derecho de asociarse sindicalmente corresponde a los trabajadores. A ellos les corresponde decidir cómo se organizarán y qué estructura se dan, y como plantean sus problemas. No es el Estado el que concede el derecho de sindicación, sino quien debe respetarlo y reconocerlo. Por ello la ley es simple y breve y crea —dijo el Ministro— que servirá adecuadamente para dar cauce al poder sindicalismo que se está haciendo en el campo chileno.

La Constitución Política del Estado asegura a todos los habitantes de la República el derecho de asociarse sin permiso previo en conformidad a la ley. Este derecho ha tenido amplio desarrollo en nuestro país en los sectores de trabajadores no agrícolas. En cambio, debido a la vigencia de una legislación sumamente restrictiva respecto de los sindicatos agrícolas, los emple-

dos y obreros de esta actividad económica carecían en la práctica de organización sindical.

Por el criterio del Senado votaron todos los senadores de oposición.

Por el texto de la Cámara, votaron demócratacristianos y los senadores Sergio Sepúlveda, Julio von Mühlentrodz y Juan Luis Mauris.



La solución para el problema de la locomoción colectiva está buscando afanosamente la Subsecretaría de Transportes. La necesidad de carrozar a la mayor brevedad posible los chassis que se están importando y la aún escasa capacidad de las industrias correspondientes nacionales, ha movido a esa Secretaría de Estado a importar los chassis carrozados simultáneamente se están adoptando las medidas tendientes a construir chassis en Chile, al mismo tiempo que dar amplitud a las industrias carroceras para que cubran la demanda nacional.

Profesionales Chilenas Triunfan en Guatemala

Un doble triunfo para Chile y la mujer chilena que realiza su condición de tal y su competencia profesional, obtuvieron en Guatemala ocho enfermeras universitarias que, representando a 1.900 profesionales agrupados en 9 Colegios Regionales de África a Punta Arenas, concurren recientemente al 8º Congreso Panamericano de Enfermeras Universitarias de Guatemala.

Maria Fonseca de Hernández, brillante profesional de largos años de experiencia, profesora de la Escuela de Enfermería de la Universidad de Chile obtuvo el honor para Chile de ser designada junto con personeras de otros cuatro países, presidenta de una Junta Ejecutiva de todas las enfermeras de Panamérica que tendrá como principal misión, te-

VIRTUALMENTE DESPACHADO EL REAJUSTE

Virtualmente despachado por la Cámara quedó esta madrugada el proyecto de reajuste de remuneraciones para el sector público y municipal. La Cámara lo comenzó a tratar en la tarde de ayer, sin lograr que los comités se pusieran de acuerdo en el procedimiento de votación. Se comenzó a votar en forma secreta por el sistema de balotas negras y blancas. Posteriormente, en la Sala se acordó otorgar tiempo a los Comités para que plantearan sus puntos de vista.

La Cámara, hasta el cierre de esta información, había aprobado la mayoría de las modificaciones introducidas por el Senado. En este sentido se despacharon las disposiciones que fijan escalas de sueldos, grados y categorías de los funcionarios de la Administración Pública, Cajas de Previsión, Servicio de Seguro Social, Médico Nacional de Empleados, Instituto de Seguros del Estado y Dirección de Crédito Prendario.

Asimismo se aprobaron los artículos relacionados con la fijación de sueldos para los profesores, el Servicio Nacional de Salud, Ministerio de Educación, de Defensa, y Carabineros. También se aprobaron los artículos relacionados con la destinación de recursos para Talitai.

En los debates participaron principalmente Jorge Lavandero y Alberto Dalbert, del PDC; Ramón Silva y Mario Palestro, socialistas; José Cademartori y Cipriano Pontigo, comunistas, y Samuel Fuentes y Orlando Ebbete, radicales.

LOS SACERDOTES... (De la 1a. Pág.)

abierta las puertas a la unidad cristiana. para administrar ciertos sacramentos. "Es un primer paso".

IGLESIA UNICA
"La Iglesia única, no significa necesariamente uniformidad, sino unidad en la fe. Esto es, los grandes grupos cristianos que forman las Iglesias, siendo debidamente estudiados por los teólogos y los altos dignatarios de la Iglesia y que se vuelven en discusiones entre protestantes, anglicanos, luteranos, metodistas, pentecostales y otras antedichas religiones".

EL CELIBATO
El Padre Carlos Pap va más allá. Incluye. Nos dice: "Poco a poco la Iglesia se va reorganizando por dentro, en su organización y estructura y llegará el día en que los sacerdotes deban ser padres de familia, sirviendo de ejemplo a las familias cristianas."

ACCION..
(DE LA PRIMERA PAG.)
Fuerzas Armadas para pedir que se ponga en su lugar a Mao Tse-tung.

Después de una reunión de oficiales en Leningrado en la que habló el mariscal Mikhail Zakharov, jefe del Estado Mayor, se aprobó una resolución "apoyando la sabia e incommovible línea de nuestro Partido por la solidaridad internacional con el Partido Comunista de China".



La exposición inaugurada en el hall del edificio de LA NACION, como parte del programa conmemorativo del quincuagesimo aniversario de nuestro diario, ha merecido elogiosos comentarios del público que la visita desde la mañana hasta avanzadas horas de la noche. EN EL GRABADO pueden verse algunas esculturas que son observadas con atención por visitantes de esta exposición.

INCENDIO EN UNA MINA DE WOLFRAM

LONDRES, (Inter Press Service Financial Times) — Según el Mercado de Metales de Londres, las noticias de que los daños ocasionados por el incendio detendrían indefinidamente la producción de Wolfram en un importante yacimiento canadiense provocarían sólo un leve efecto alcista.

Otro factor de suba fue la escasez de material chino y grados aceptables de Scheelite, otra fuente del tungsteno. Además, los especuladores se muestran reacios a vender un Mercado en suba, a la espera de una recuperación de la demanda consumidora a principio de 1967.

Construcción de una Refinería de Petróleo

NEW DELHI, (INTER PRESS SERVICE - FINANCIAL TIMES) — La Organización Petrolera Italiana, ENI, que dos meses atrás se adjudicó el contrato para la construcción de la Refinería de Madras, acaba de obtener el de la primera refinería de lubricantes de petróleo de India.

Se trata de una empresa a medias entre Esso y el Gobierno indio. La refinería de lubricantes, que comenzará a operar a principios de 1969, tendrá capacidad para 145.000 toneladas y economizará divisas equivalentes a 63 millones de rupias. Estará ubicada cerca de la Refinería de Esso, en Bombay, y producirá lubricantes de base de alta y media viscosidad.

Los productos serán convertidos en lubricantes automotrices e industriales por las organizaciones de ambas empresas.

AGRADECIMIENTOS — Damos las expresiones de gracias más sinceras a los médicos Dra. Eugenia Emparadas, Dr. Mario Becker, Dr. Leonidas Aguirre MacKay y, muy especialmente, a la querida Dra. Adriana Castro, por su inmensa y abnegada lucha para salvar la vida de nuestro querido hijo Luis Mario.

En memoria de nuestro adorado pequeño (Q.E.P.D.), agradecemos a su tan querida Dra. Castro, cuya labor a su lado fue la de médico, madre y carísima amiga.

Sus padres, Carlos Varas y Adriana González de V.



En la inauguración de la temporada de fútbol amateur que se realiza en Valparaíso en la Asociación Osman Pérez Freire el Alcalde Juan Rodríguez recibió un especial homenaje de parte de los 400 equipos que participan en el evento que tradicionalmente se realiza en esta época. En el grabado, el Alcalde Rodríguez y su esposa, que recibe un bouquet de flores de parte de uno de los jugadores.

GRANDES ALMACENES PICHARA



Pielés al compromiso contraído con su numerosa clientela, se dieron cita en las amplias dependencias de "GRANDES ALMACENES PICHARA, de BANDERA 648, el Notario Público señor José Valdivieso, el Gerente de este establecimiento, señor Jacobo Pichara S.; el Publicista, señor René Muñoz Bruce y representantes de la Emisora Cruz del Sur, "La Nación" y "El Diario Ilustrado". En efecto, siendo las 18 horas del día lunes 9 de enero, ante un público que repletaba el amplio local de GRANDES ALMACENES PICHARA, el Notario Público señor Valdivieso procedió a abrir la CARTERA MILLONARIA DE LOS \$ 500.000... y... más...

Luego de acucioso revolver de las copias de las Boletas de Compra emitidas durante el mes de diciembre y los días corridos de enero, se solicitó la colaboración del público presente para sacar las Boletas premiadas.

Resultaron favorecidas las que enumeramos a continuación: 19) Con los \$ 300.000, la Boleta N° 2498141, fecha 15-12-66. 20) Con un corte de casimir a elección, la Boleta N° 251757, fecha 22-12-66.

IMPORTAN MAS TRIGO DE EE. UU.

LONDRES, (INTER PRESS SERVICE) — (Exclusivo) — Ha habido una renovada demanda por más estadounidense entre los importadores británicos debido a la probable escasez del trigo originado en el principio del mes pasado los precios subieron pronunciadamente y si bien desde entonces el mercado se calmó, el maíz amarillo estado-unidense de N° 2, se halla todavía a 260 por tonelada por encima de los niveles de hace dos meses.

Motivo del alza fue la repentina sesión en el mercado británico de ofertas de maíz yugoslavo, rumano y francés, pese a haber tenido los tres países excelentes cosechas. Otra razón fue la estimación de que la mayor parte del trigo exportable de 3.500.000 toneladas irá a Europa continental, en especial a Italia; considerase que Francia venderá la mayor parte de su saldo exportable dentro del mercado común.

Simultáneamente, los productores estadounidenses se retienen a la espera del habitual alza de precios de la primavera. Con todo, la alza en el mercado británico podría verse limitada por la llegada de embarques sudamericanos —siempre que la cosecha se haya recuperado de los efectos de la reciente sequía— y por restimulaciones que evidenciarán una mayor cosecha en Argentina.

Caja de Crédito Popular Sucursal N° 2 Viciuña Mackenna 200

HOY: DE 9 HORAS ADELANTE GRAN REMATE DE "OBJETOS VARIOS"

Préstamos concedidos en MAYO de 1966 y vencidos en NOVIEMBRE de 1966

Numeración de Pólizas	237.987	Terminal
OBJETOS VARIOS	237.987	240.810

HAY: Radios txadiscos, lámparas, cuchillería, toda clase de cocina, máquinas de escribir y coser, juguetes, encerados, etc.

PAGO AL CONTADO EN DINERO EFECTIVO ENTREGA INMEDIATA AL TERMINO DEL REMATE

FUNERALES AZOCAR

EN SANTIAGO: AV. 10 DE JULIO 981-FONO 382228 SAN ANTONIO N° 423-FONO 39724

Se atiende a señores socios de "COOPERATIVA "COOPERATIVA" a las de innumerables instituciones. Urnas metálicas, trasladados al extranjero.

EN VALPARAISO: Edwards 629 - Fono 7581 En VINA DEL MAR: Valparaíso 102 - Fono 80447

EN QUILPUÉ: Balmaceda 219 - Fono 271

El vicepresidente de la Caja de Empleados Particulares, señor León Alguiniza, comunitario a S. E. el Presidente de la República expresando su gratitud...

Supremo que, reglamentando el Art. 121 de la Ley N° 16.464, les otorga el derecho a imprimir el beneficio de Préstamo de Auxilio...



El domingo último se efectuaron las elecciones de la nueva mesa directiva de la Junta de Vecinos de la ETC del Estado, ubicada en el paradero 31 de la Gran Avenida...

SE INICIO AYER REUNION DE DIRECTORES ZONALES DE INDAP

En la mañana de ayer se inició en la vicepresidencia ejecutiva del Instituto de Desarrollo Agropecuario, INDAP, una nueva reunión de los 15 directores zonales de la institución...

NOVEDADES EN EL TRABAJO La XI Zona del INDAP presentó la novedad de la realización de cinco campamentos...

to León, expresó que en esa región la labor de formación de comités pre sindicales se estaba realizando en forma conjunta y con el visto bueno de las sociedades agrícolas de la provincia.

Vida Laboral

ENTREVISTA LEIGHTON-TELEGRAFICOS Con el Ministro del Interior, Bernardo Leighton, se entrevistaron ayer directivos de la Asociación Postal Telegráfica...

RECHAZADA OFERTA DE PIZARREÑO Las asambleas de obreros de la Industria Pizarreña rechazó la última oferta empresarial para solucionar el conflicto...

DIRIGENTES PENSIONADOS DE TALCA EN SANTIAGO Con el objeto de gestionar mejoramientos en el orden social y económico del gremio de la provincia, llegó a Santiago el dirigente de la Unión de Pensionados...

COMITE DE HONOR EN 3.er CONGRESO DE PRACTICANTES

La Comisión organizadora del Tercer Congreso Mundial de Practicantes, torneo que se realizará en febrero en esta capital...

QUEDO CONSTITUIDA LA COMISION COORDINADORA DE ACCION JUVENIL

La Comisión Coordinadora Permanente para la Asociación Juvenil, fue constituida recientemente en la sede de CONCORDE...

MINISTERIO DE LA VIVIENDA Y URBANISMO

CORPORACION DE SERVICIOS HABITACIONALES PROGRAMAS DE AUTOCONSTRUCCION

Propuestas Públicas Provisión Segunda Parte, Elementos Prefabricados y Casetas Sanitarias Prefabricadas...

ENTREGA DE ANTECEDENTES. Los antecedentes y bases se entregan desde el 4 de enero de 1967, en el Sub-Departamento de Autoconstrucción...

LLEGARON CENTOLLAS ESTABLECIMIENTOS MERVILLES



EL RELOJ SUIZO DE RENOMBRE MUNDIAL CHEVRON PIE E°30 SALDO 10 MESES JOYAS FINAS RELOJERIA Gabor ESTADO 48

INSECTICIDA TANAX ES UNICO

Las aves de corral, los huevos, la fabricación de queso y mantecilla son actividades que, poco a poco, INDAP está incorporando a la vida campesina...

NOVIOS CASA "SOSTIN"

Comprén sus argollas en la fábrica más antigua de Chile. Fábrica de argollas Calle NUEVA YORK N° 66

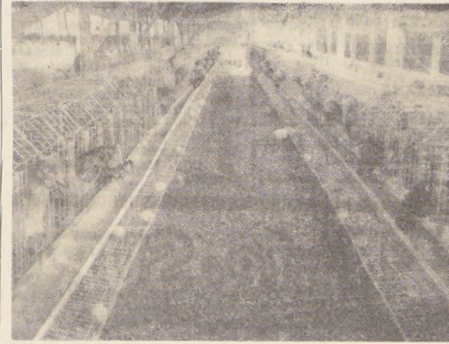

Las aves de corral, los huevos, la fabricación de queso y mantecilla son actividades que, poco a poco, INDAP está incorporando a la vida campesina...

MEDICAMENTOS

LIDOCAINA AMPOLLAS Y OTROS, VITAMINA B-12 AMP., HIDRALAZINA COMPR. MEDIOS DE CONTRASTE, PENICILINA ORAL, ETC.

MINISTERIO DE LA VIVIENDA Y URBANISMO

PROPUESTAS PUBLICAS CONJUNTO HABITACIONAL "LOTA", PARA LA CAJA DE PREVISION DE EMPLEADOS PARTICULARES Y OBRAS DE URBANIZACION DE LA POBLACION "PLAYA BLANCA", COMUNA DE LOTA.

EL VICEPRESIDENTE EJECUTIVO

Prolongada huelga de 00. de Industria Alfombras "Wiener"

65 días de huelga, cumplen hoy los 127 trabajadores de la industria Alfombras Wiener, de Vivaceta 1190...

CURSOS DE PROMOCION COMUNITARIA El próximo sábado será clausurado el curso sobre promoción comunitaria realizado entre los meses de diciembre y enero...

POSICION GREMIAL PLANTEAN EE. HUELGUISTAS DE PFIZER

Una serie de denuncias sobre la forma en que se han desarrollado las negociaciones entre las partes en el conflicto formularon ayer las directivas del Sindicato Profesional de Empleados del Laboratorio Pfizer...

Entre otras irregularidades, los empleados denuncian intentos de sacar productos del local de la fábrica, por parte de jefes de la industria...



Positivas fueron las diligencias practicadas por Alvaro Rodríguez L., en orden a conseguir solución al problema del agua que afectaba a la Población Monsenor Larraín...

MINISTERIO DE OBRAS PUBLICAS

DIRECCION GENERAL DE OBRAS PUBLICAS DIRECCION DE AEROPUERTOS

Dirección General de Obras Sanitarias DIRECCION DE OBRAS SANITARIAS DEPARTAMENTO DE CONSTRUCCION ALCANTARILLADO DE SANTIAGO

Temperatura de ayer:
MINIMA: 13°, a las 5.30 horas
MAXIMA: 23.2°, a las 16.40 horas.



El Puerto

En el microbús que corría velozmente por Avenida España, tres alumnas argentinas que estudiaban en la Escuela de Verano de la Universidad Santa María, la zanzan oceánicos epítetos: "Ché, mira, qué lindo se ve el mar".
Las tres se amontonan en la ventanilla para no perderse a ese hermoso compañero azul que corre en un alegre galope, con la grupa sembrada de motitas blancas de espuma, entre pataleos chillidos de gaviotas.

hallarán ante una puerta. Empujan la puerta y caminan por el interior de un túnel bajo tierra, de unos 170 metros de largo.
"Ché, pero es verdad eso!"
"¡Muy verdad. El túnel es oscuro pero lo alumbran algunas ampollitas. Al fondo, venían el ascensor. Entré con confianza. Empezaré a subir lentamente por el interior de un cerro. Verán la roca desnuda, a través de la cubierta ventilada, desde donde se ve todo Valparaíso, particularmente los techos, calles, postes, etc. Dan una vuelta y se hallan con un puente que cubre el río Polanco. Comunica con el cerro Polanco. Eso es todo".
Las turistas argentinas parecen exhaustas: "Y el ascensor... se llama..."

BANCO DEL ESTADO ENTREGA 3.000 LIBRETAS DE AHORRO

Tres mil libretas de ahorro del Banco del Estado serán entregadas el 27 del presente por la Unión de Obreros Portuarios, UNIOPOR, que se ha pliego de extraordinario entusiasmo a esta medida...

SEMANA DE CINE DOCUMENTAL QUEDO INICIADA EN VALPARAISO

VALPARAISO.— Se inició la Semana de Cine Documental como actividad complementaria, en la cultura de la Temporada Académica de Verano de la U. Católica de Valparaíso.

ABREN TRAFICO MARITIMO ENTRE BILBAO Y VALPARAISO

VALPARAISO.— A contar del 18 del presente, la Cia. General Transatlántica con el Consorcio Naviero Bergano, iniciarán por primera vez un tráfico directo entre el puerto español de Bilbao y Valparaíso.

CAJA NACIONAL DE EMPLEADOS PUBLICOS Y PERIODISTAS Propuestas Públicas

Solicítense propuestas públicas para ejecutar obras de reparaciones y remodelación del edificio de propiedad de esta Caja, ubicada en la ciudad de CONCEPCION, calle Barros Arana esquina calle Angol.

Profesores Normalistas Siguen Curso en Universidad Católica de Valparaíso

VALPARAISO.— Ochenta profesores normalistas, con experiencia en la docencia y en establecimientos particulares, principalmente, obtendrán al término de la Temporada Académica de Verano de la Universidad Católica de Valparaíso, el título que los autoriza para ejercer su profesión.

Ministerio, que a su vez, designa a los profesores que concurren. El curso es de perfeccionamiento para profesores primarios fiscales y tiene 6 semanas de duración, con régimen de jornada única en horas de la mañana y complementado con actividades extra programáticas y principalmente conferencias y charlas sobre Reforma Educativa y planes de enseñanza. Los profesores reciben atención preferente del Servicio de Bienestar de la UCV, como parte también del convenio con el Ministerio de Educación.

EL VIERNES CLAUSURAN CURSO PARA DIRECTORES

VALPARAISO.— Sesenta profesores, todos ellos Directores de establecimientos primarios y secundarios de enseñanza, concurren al Curso para Directores programado por la Temporada Académica de Verano de la Universidad Católica de Valparaíso, que finaliza el próximo viernes, con un acto especial.

FARMACIAS DE TURNO PARA HOY Y MAÑANA EN VALPARAISO

HOY MEYER: calle Cochrane Nº 285. CONDELL: calle Condell Nº 1809. FRANCIA: Avenida Francia Nº 998. MUNICH: calle Victoria Nº 2811. MAÑANA EL LEON: calle Esmeralda Nº 1141. AMERICANA: Avenida Independencia Nº 1702. PROVIDENCIA: calle Honorable Nº 2718. INGLES: Pasaje Quillota Nº 20.

Avería sufrió el "Allipén"

El mercante "Allipén" sufrió a las doce horas de ayer una avería en su máquina, que lo dejó al garete frente al Faro Punta Angeles. Después de dos horas de labor, se logró solucionar la avería y el "Allipén" prosiguió rumbo a Talcahuano zarpando de Valparaíso a las 23 horas.

ESPECTACULOS DE HOY EN VALPARAISO

HOY AVENIDA: El Matasanos. ESUELAS NEGRAS. BRASILIA: Como robar un millón. COLON: La cabanilla del tío Tom. CONDELL: Caballero a la medida. EL CAUDILLO de los desalmados. IMPERIO: Apocalipsis sobre Babilonia. METRO: Doctor Zhivago. PACIFICO: La historia de Bienvenido. Gallo corriente, gallo valiente. REAL: Nuevo festival de Tor y Jerry. VICTORIA: Tres sargentos de Bengala. VELARDE: Judith.

EN VISA DEL MAR HOY

OLIMPO: Adiós, gringo. ORIENTE: El niño y el puma. REX: Venganza mortal. RIALTO: El bandido de Jandahar. Héroes de barro.

Pob. Vergara y Sta. Inés eligieron nueva Directiva 1967

VALPARAISO.— La Junta de Vecinos de Población Vergara y Santa Inés de Vía del Mar, una de las entidades vecinales más importantes de la provincia, eligió su directiva para el presente año. Esta quedó integrada por: Roberto Puentes, presidente; José Rodríguez, vicepresidente; Mauricio Figueroa, secretario; Ricardo Ponce, prosecretario; Juan Jauré, tesoroero; Felipe Tapia Astudillo, prosecretor; Juan López, Carlos Guerra, Carlos Rubio y Juan González, directores, y Relaciones Públicas, Manuel González.

Nuevos incendios de bosques

Nuevamente se han producido incendios en los terrenos boscosos del Fundo de las Siete Hermanas de esta región, que el año pasado protagonizó por esta época numerosos rebotes del fuego, atentados por los vientos fuertes de esta época. Es así como los vecinos del Salto volvieron a vivir momentos tensos ante la proporción de las columnas de humo que surcaban el viento hacia la ciudad. Debido a la zona industrial allí existente, se desplegaron considerables esfuerzos para evitar que el incendio de pastizales y arbores se extendiera a centros poblados, cosa que felizmente no ocurrió.

De Norte a SUR

GITANO QUE TRANSPORTABA JOYAS NO ERA CONTRABANDISTA

ARICA.— Después de permanecer dos semanas detenido, salió en libertad bajo fianza de \$100, el gitano colombiano Luis Flores Flores, quien ha sido acusado de contrabandista al serle encontradas en un baúl de doble fondo, joyas de oro valuadas en 40 millones de pesos, las que él dice que son recuerdos de familia. El gitano fue sorprendido en el control aduanero de Cuya, cuando se dirigía por do desde su país con las joyas ocultas para evitar las consecuencias de los asaltos de bandoleros colombianos en los caminos.

ENTREGA DE ESCUELA AL PERU

Además, en el presupuesto habitacional del presente año se considerará la posibilidad de construir una población para un gran número de imponentes obreros de la citada localidad de Teno, obra que también es una sentida necesidad para esa prestigiosa comuna, y de la que se ha venido preocupando desde hace tiempo el diputado García para que sea una realidad a corto plazo. (Merino Bustos corresponsal).

APEROS DE CULTIVO PARA ESCUELAS GRANJAS

CURACAUTIN.— Una considerable partida de herramientas de labranza y cultivo ha llegado a la Dirección Departamental de Educación, enviada por la Sección de Educación Rural del Ministerio de Educación. Estos implementos, palas de diversos tipos, azodones, horquetas y carretillas de mano de muy sólida construcción, están siendo entregados a las distintas Escuelas Quintas y Escuelas Granjas del Departamento.

Caja de Crédito Popular
Oficina Matriz: San Pablo Nº 1130
MAÑANA: De 9 horas adelante
GRAN REMATE DE ROPA
Préstamos concedidos en MAYO de 1966, con vencimiento en NOVIEMBRE de 1966
POLIZAS Nº 531.853 HASTA 588.498
HAY: Cortes de género de seda y algodón, casimires, ternos nuevos y usados, zapatos hombre, frazadas, camisas, etc. EXHIBICION HOY, de 8.30 a 13.30 horas. HOY NO SE EFECTUAN RENOVACIONES SOLO RESCATES.

POR EL GRAN SANTIAGO



LAS BARRANCAS.— En forma acelerada se trabaja en el pueblo antiguo de Las Barrancas y en 10 poblaciones en la instalación de la matriz del alcantarillado, con lo que esta comuna podrá contar con este servicio que era indispensable para mejorar sus condiciones sanitarias. Con moderna maquinaria se hacen las zanjas de unos 10 metros de profundidad, colocándose en ella la gran tubería de la red matriz. EN EL GRABADO, una de las zanjas, con la tubería ya colocada en su fondo. (Barraona, corresponsal).

Quinta Normal CENTRO DE MADRES UNIDAS PRESTO ATENCION MEDICA A 20.000 PERSONAS

QUINTA NORMAL.— A 20 mil personas, entre adultos y menores, prestó atención médica, por medio de su división especial, el "Centro de Madres Unidas" de esta comuna, que tiene su sede social propia, en el Pasaje Meza Bell Nº 2533. Además de esa labor, este "Centro de Madres Unidas" ha desarrollado también una amplia y fructífera acción en otros campos, tales como el artístico y social. Así es como ha organizado el conjunto cultural "Hernán Merino Correa"; efectuó exposición de trabajos hechos por sus socias en 1966, entregó diplomas a las "mamilas" más cooperadoras; donó centenares de juguetes, y eligió Reinas de sus fiestas, coronándolas a Bessy Rojas y Nancy Cáceres.

TAXIS COLECTIVOS EN MAIPU

MAIPU.— En esta comuna será creado un servicio de taxis colectivos, para cuyo efecto el Subdelegado, Juan Ogaz Leyton, celebrará una entrevista con el Director de Tránsito Caminero, conjuntamente con los choferes que atenderían esta línea, para solicitarle la correspondiente autorización y la fijación de tarifas.

RED DE ALCANTARILLADO: BARRANCAS

LAS BARRANCAS.— Un trabajo de urbanización que era anhelado en diversas poblaciones y también en el pueblo antiguo de Las Barrancas, se está ejecutando en forma acelerada. Se trata de la instalación de la red matriz para la ejecución del alcantarillado, trabajos que beneficiarán a una población calculada en unas 70 mil personas de las siguientes poblaciones: "Estrella de Chile", "Monseñor Manuel Larrain", "Jardín Barrancas", "Alamiro Correa", "Estadio", "Florientina", "San Pablo", "Jardín Lo Espejo", "Santa Teresita", "Teniente Merino", y pueblo antiguo de Las Barrancas.

SERVICIO DE SEGURO SOCIAL

VENTA MADERA PARA CELULOSA
SE LLAMA A PROPUESTAS para la venta de la producción 1967 de trozos de pino para celulosa, de Hacienda Canteras Forestal, Los Angeles, calculada en un total de 32.000 metros ruma, con entregas escalonadas a partir de Febrero de 1967.
Las propuestas se recibirán en el Departamento de Inspección, Agustinas Nº 1161, 8º piso, hasta las 16 horas del día martes 17 de Enero de 1967, y a la misma hora se procederá a su apertura. Bases y antecedentes en Sub-Departamento Administración Propiedades Forestales, Agustinas Nº 1253, 5º piso.
DIRECTORA GENERAL

CUANDO SE TRATA DE SU CABELLO
¿Quiere Ud. conservarlo sano, suave, brillante y fácil al peinarlo? Confíe su limpieza sólo a SINALCA el Shampoo moderno sin álcali ni jabón y de grato perfume.
Para una cabellera esplendorosa elija entre cualquiera de sus formas: Polvo, Líquido, Crema o el nuevo tipo con Huevo y Lanolina.
SHAMPOO
Sinalca



S.F. 1 — 12.142 — MARIE-CHRISTIANE — Campana de paja Colombo roja, adornada con gros grain morado. Colección francesa primavera-verano 1967.

Matrimonio en Arica.

Privadamente se efectuó en Arica, el 7 del actual, el matrimonio de la señorita M. Anjelica Bulboa Marull con el señor Luis Cerpa Hidalgo.

Enfermo.

Restablecido se encuentra el señor Jorge Palma Zegers.

Viajeros y veraneantes.

A Las Cruces, la familia Errázuriz Barros. En su fondo en Curicó, don Salvador Larrain Gana, señora Paulina Maturana de Larrain y familia. A Los Vilos, la señora Carmelo Eyzaguirre de Vicenote e hijo. En Cartagena, don Francisco Lezaeta Lezaeta. En su fundo en Calera de Tango, la señora Pecha Solar de Angulo e hija Verónica, y la señorita Carmen Solar. En el mismo punto, los señores Manuel Francisco León y Jorge Palma Zegers. De Viña del Mar, la señora Luisa Correa Ariztia.

Aniversario del Leonismo Mundial.

El próximo sábado, a las 11.30 horas, en la Inmobiliaria Española, Carmen 110 se llevará a efecto la comida de gala con motivo de la celebración del 50º aniversario del Leonismo Mundial. Se encargará la asistencia de todos los socios y sus damas.

Fallecimiento.

Ha dejado de existir el señor Nicolás Papic Boric. Sus restos fueron sepultados ayer en el Cementerio de San Bernardo.

Comida.

Don Alberto Reyes Valenzuela ofreció una comida a un grupo de sus relaciones.

Curso para Auxiliares de Enfermería.

Durante todo el mes de enero, desde las 9 a las 13 horas y de 16.30 a 18.30 horas diariamente, se está recibiendo la matrícula de alumnas para la Escuela de Auxiliares de Enfermería de Caritas-Chile, en Avda. Santa María 0508. Como requisito indispensable se necesita tercer año de humanidades rendido, 18 años de edad como mínimo. Los estudios duran un año, con cursos intensivos y prácticas hospitalarias.

Artesanía Popular.

La exposición y venta de artesanía popular chilena continúa abierta en su local de Avenida Holanda N° 1109.

Misa.

Hoy, cumpleaños de don Roberto Matus Núñez, se oficiará una misa en su memoria, a las 19 horas, en la Parroquia Nuestra Señora del Carmen.

DIRECCION GENERAL DE LOS SERVICIOS DE LA ARMADA

PROPUESTA PUBLICA N° 2.406

LLámase la atención del comercio en general a esta propuesta que está solicitando la Armada por el siguiente artículo:

- LADRILLOS REFRACTARIOS DE ALTA ALUMINA (rectangulares, tabilla, ancla, de borde, como quemador).
 - LADRILLOS AISLANTES, ESP MIL-1-16008 (Norma A.S.T.M. Tipo 23) (Tabilla, rectangulares, etc.).
- Esta propuesta se abre en el Departamento Adquisiciones de la Dirección General de los Servicios de la Armada el jueves 1 de febrero de 1967, a las 15 horas. Los formularios respectivos pueden solicitarse en Valparaíso, calle Prat 620, 2º piso, y en Santiago, Comandancia en Jefe de la Armada, Edificio del Ministerio de Defensa Nacional 7º piso.

EL DIRECTOR GENERAL DE LOS SERVICIOS DE LA ARMADA

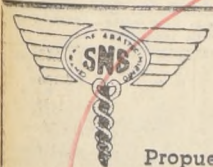

Servicio Nacional de Salud

Central de Abastecimiento

Propuesta Pública N°1-2/67 de Importación

MEDICAMENTOS

CELULOSA OXIDAD ESTERIL, TROMBINA TOPICA, A.C.T.H. MEDIOS DE CONTRASTE, ETC.

PARA EL DIA 21 DE FEBRERO DE 1967, A LAS 15 HORAS

BASES Y ANTECEDENTES solicitarlos en Av. Matta 644, Sección Adquisiciones (Entrepiso), de lunes a viernes, de 12.30 a 17 horas, y sábados de 9 a 12 horas.

EL JEFE



PARA SUS VACACIONES

SURTIDO COMPLETO EN: PANTALONES, CAMISAS, SHORTS, PUJAMAS PARA HOMBRES Y NIÑOS

PINTORAS, PUJAMAS, CAMISONES, BABY DOLL PARA SEÑORAS Y NIÑITAS

FINA TERMINACION - PRECIOS MUY BAJOS

FABRICA DE ROPA ALFONSO RUSSO A. AVENIDA ESPAÑA 141 - FONO 90362

Nacimiento en Viña del Mar.

En Viña del Mar ha nacido una hija del señor Jaime Vicuña Cerda y de la señora Ximona Pastene de Vicuña.

Residencia.

La familia Molina Martínez ha trasladado su residencia a la ciudad de Arica.

A Europa.

A Europa la señora Carmen Errázuriz Edwards.

De Estados Unidos.

De E.E. UU. la señora María Prieto de Nieto.

In Memoriam.

Hoy, aniversario del fallecimiento de la señora Catalina Giudice de Sezzetti se oficiará una misa, a las 9 horas, en la Iglesia Santísima Trinidad.

Rotary Club de Santiago.

Hoy, a las 12.45 horas, el Rotary Club de Santiago celebrará su sesión semanal en el Club de la Unión, bajo la presidencia del Dr. Alberto Rabautin Jiménez. En esta sesión, dedicada a información rotaria, ofrecerá una charla el socio Enzo Fantinatti M., quien dirigirá además un "panel" sobre la materia.

Parte de matrimonio.

Circula el siguiente parte: René Ramírez Valdivia y Luisa Sánchez de Ramírez participan a Ud. el matrimonio de su hija Mirta Renée con el señor Marcelo Penítez Toro, y le invitan a la ceremonia religiosa que se efectuará en la Parroquia Santo Cura de Ars (Carmen Mena N° 929), el sábado 14 de enero, a las 19.30 horas.

—Alberto Guevara Maldonado y Clotilde Toro de Guevara participan a Ud. el matrimonio de su hijo Marcelo con la señorita Mirta Renée Ramírez Sánchez, y le invitan a la ceremonia religiosa que se efectuará en la Parroquia Santo Cura de Ars (Carmen Mena N° 929), el sábado 14 de enero, a las 19.30 horas.

—Marcelo Benítez Toro y Mirta Renée Ramírez Sánchez participan a Ud. su matrimonio y le invitan a la ceremonia religiosa que se efectuará en la Parroquia Santo Cura de Ars (Carmen Mena N° 929) el sábado 14 de enero a las 19.30 horas. SANTIAGO, enero de 1967

Sociedad de Amigos de la India.

La Sociedad de Amigos de la India presentará hoy a las 18 horas, en el Auditorium del Ministerio de Obras Públicas (Morandé N° 71 tercer piso), la película en colores "La Nueva India" Entrada libre.

Almuerzo.

La Sociedad Bolivariana ofrecerá hoy, a las 13 horas un almuerzo en el Club de la Unión, en honor de los señores César Guzmán Castro y Roberto Meza Fuentes con motivo de su partida a Nicaragua invitados al Consulado de Ruben Darío. Adhesiones a los teléfonos 35689 o 394449.

Sociedad Pro Alienados Augusto Orrego Luco.

La Sociedad Pro Alienados Profesor Augusto Orrego Luco ofrece ramilletes para niños. Llamar al teléfono número 66311.

Cumpleaños.

El niño Eduardo Rodríguez Silva ofreció un té con motivo de su cumpleaños.

Bautizo.

Ha sido bautizada María Anjelica, hija del señor Fernando Valenzuela Torres y de la señora Anjelica Álvarez de Valenzuela. Fueron sus padrinos, el señor Miguel Valenzuela Torres y la señora Olga Figueroa de Álvarez.

Club Hípico, Piscina.

La piscina del Club Hípico está abierta para los socios, de martes a domingo.

BANCO DO BRASIL S. A.

Autorizado por Decreto Supremo del Ministerio de Hacienda N.º 955, de 4 de abril de 1963.

CASA MATRIZ RIO DE JANEIRO BRASIL

Oficina en Santiago Ahumada 132

PERSONAL EJECUTIVO EN CHILE

ANTONIO FRAGOMENI Gerente

RUY PEREIRA DA SILVA Subgerente Administrativo

GUILLERMO FORNET FERNANDEZ Contralor

BALANCE GENERAL AL 31 DE DICIEMBRE DE 1966

Activo y saldos deudores

	I Moneda chilena	II Equivalente de oro y de monedas extranjeras	III TOTALES
A. FONDOS DISPONIBLES.			
1. Caja y documentos computables como encaje	286.705,49	50.564,10	
2. Depósitos en el Banco Central de Chile	862.903,86	108.727,11	
3. Documentos a cargo de otros bancos (canje)	539.051,14		
4. Depósitos en bancos comerciales y Banco del Estado de Chile	188.169,43		
5. Especies y documentos en monedas extranjeras			
6. Depósitos en bancos del exterior		574.481,58	
TOTAL	1.876.829,92	733.772,79	2.610.602,71
B. COLOCACIONES.			
7. Deudores en cuentas corrientes	3.239.790,85		
8. Préstamos	580.489,00		
9. Documentos descontados	1.984.546,87		
10. Otras colocaciones	117.424,10	38.491,60	
SUB-TOTAL	5.922.250,82	38.491,60	
11. Deudores por boletas de garantía, consignaciones judiciales, cartas de crédito y créditos contingentes por avales y fianzas	36.638,36	1.212.948,85	
TOTAL	5.958.888,98	1.251.436,45	7.210.325,43
C. INVERSIONES.			
12. Bienes Raíces:			
a) para el servicio del Banco			
b) afectos a realización			
c) inversiones permanentes de reservas adicionales			
d) destinados a Viviendas Económicas			
13. Valores mobiliarios:			
a) acciones del Banco Central de Chile	548.506,51		
b) aportes a Sociedades Constructoras de Viviendas Económicas	10.438,40		
c) inversiones permanentes de reservas adicionales			
d) otros valores mobiliarios	52.472,59		
14. Otras inversiones	236.733,64		
TOTAL	848.151,14		848.151,14
D. OTRAS CUENTAS DEL ACTIVO.			
15. Saldos con sucursales del país			
16. Operaciones de cambio y varios	9.493.112,24	15.320.242,00	
17. Intereses por cobrar	33.666,61	61.911,13	
TOTAL	9.526.778,85	15.382.153,13	24.908.931,98
E. PERDIDA DEL SEMESTRE.			
TOTALES GENERALES	18.210.648,89	17.367.362,37	35.578.011,26

Pasivo y saldos acreedores

	I Moneda chilena	II Equivalente de oro y de monedas extranjeras	III TOTALES
F. EXIGIBLE A MENOS DE 30 DIAS.			
18. Acreedores en cuentas corrientes	2.929.927,66	295.192,19	
19. Depósitos a menos de 30 días o de plazo vencido	46.447,84		
20. Otros saldos acreedores a la vista	156.313,59	129.318,29	
SUB-TOTAL	3.132.689,09	424.510,48	
21. Boletas de garantía, consignaciones judiciales y cartas de crédito	1.713,05	1.739.269,98	
TOTAL	3.134.402,14	2.163.780,46	5.298.182,60
G. EXIGIBLE A 30 DIAS O MAS.			
22. Depósitos a plazo		26.160,00	
23. Otros saldos acreedores a plazo	4.223,26		
SUB-TOTAL	4.223,26	26.160,00	
24. Boletas de garantía, consignaciones judiciales, cartas de crédito y obligaciones contingentes por avales y fianzas	36.638,36	233.310,92	
TOTAL	40.861,62	259.470,92	300.332,54
H. OBLIGACIONES CON BANCOS, CORRESPONSALES Y OTROS.			
25. Aduddado al Banco Central de Chile			
26. Aduddado a bancos del país			
27. Aduddado a bancos del exterior		1.133.585,00	
SUB-TOTAL		1.133.585,00	
28. Redescuentos vigentes:			
a) con Banco Central de Chile	298.364,04		
b) con otros bancos			
29. Deudas hipotecarias a largo plazo y otras obligaciones			
TOTAL	298.364,04	1.133.585,00	1.429.949,04
I. OTRAS CUENTAS DEL PASIVO.			
30. Saldos con sucursales del país			
31. Operaciones de cambio y varios	9.595.308,51	13.696.061,65	
32. Intereses por pagar	915,89	7.179,00	
TOTAL	9.596.224,40	13.703.240,65	23.299.465,05
J. UTILIDAD DEL SEMESTRE.			
	69.386,57		69.386,57
K. CAPITAL Y RESERVAS.			
33. Capital autorizado:			
... accs. a Eº			
... más capital por enterar Eº	3.600.000,00		
34. Reserva legal	900.000,00		
35. Otras reservas varias	573.410,32	107.285,34	
TOTAL	5.073.410,32	107.285,34	5.180.695,66
TOTALES GENERALES	18.210.648,89	17.367.362,37	35.578.011,26

L. CUENTAS DE ORDEN

36. Obligaciones de directores y empleados (1)			
37. Deudores por créditos del exterior	135.814,00		
38. Bienes administrados en calidad de comisiones de confianza		191.426,28	
39. Valores en custodia	25,00		
40. Valores y letras en garantía	7.153.344,72		
41. Documentos en cobranza	1.502.078,72	19.646.954,85	
42. Certificado de importación en tramitación, custodia y garantía	1.410.432,26		
43. Otras cuentas de orden	676.517,54	235.777,16	
TOTAL	10.742.398,24	20.209.972,29	30.952.370,53

(1) Contabilizadas y englobadas en las "Colocaciones".

CUENTA DE PERDIDAS Y GANANCIAS

QUE COMPRENDE EL PERIODO ENTRE EL 1º DE JULIO Y EL 31 DE DICIEMBRE DE 1966

D E B E		H A B E R	
Intereses pagados y por pagar	Eº 47.538,48	Intereses percibidos y por percibir	Eº 708.242,61
Sueldos, honorarios, gratificaciones e imposiciones a fondos de previsión	520.564,43	Arriendos, comisiones y otras entradas varias	391.774,77
Remuneración al Directorio	105.450,61		
Contribuciones			
Comisiones arriendos, gastos de administración y otras salidas varias	355.027,29		
Utilidad líquida	69.386,57		
TOTAL	Eº 1.098.017,38	TOTAL	Eº 1.098.017,38

GUILLERMO FORNET FERNANDEZ Reg. 9059 - Lic. 8825. Contador Registrado

ANTONIO FRAGOMENI Gerente

Hipódromo Chile

SABADO 14 DE ENERO DE 1967

PRIMERA CARRERA - 1.400 metros - Undécima serie - A las 13 horas. (Primera válida para la Triple Inicial).

SEGUNDA CARRERA - 950 metros - Condicional - A las 13:25 horas. (Segunda válida para la Triple Inicial).

TERCERA CARRERA - 1.200 metros - Condicional - A las 13:55 horas. (Tercera válida para la Triple Inicial).

CUARTA CARRERA - 1.400 metros - Décima serie "B" - A las 14:25 horas. (Primera válida para la Triple Central).

QUINTA CARRERA - 1.400 metros - Décima serie "A" - A las 14:55 horas.

SEXTA CARRERA - 1.400 metros - Novena serie - A las 15:25 horas. (Segunda válida para la Triple Central).

SEPTIMA CARRERA - 1.400 metros - Cuarta serie - A las 16:00 horas. (Tercera válida para la Triple Central).

OCTAVA CARRERA - 1.400 metros - Tercera serie - A las 16:35 horas.

NOVENA CARRERA - 1.900 metros - Carrera Especial - A las 17:10 horas. (Primer premio CINCUENTENARIO DE LA NACION).

DECIMA CARRERA - 1.400 metros - Quinta serie - A las 17:45 horas.

UNDÉCIMA CARRERA - 1.400 metros - Sexta serie - A las 18:20 horas. (Segunda válida para la Triple Final).

Pedro Ulloa, Jinete de Ben Gurión

Pedro Ulloa dirigirá a Ben Gurión en el Derby, y de esta manera Naguilan ha quedado sin montar para la gran competencia, creyéndose en Viña del Mar que será Carlos Astorga su jinete.



Antonio Bulleuz presentará a Cecil Hobbs en el premio "Cincuentenario de LA NACION", sobre 1.900 metros.



Daniel Torres se ha convertido en uno de los mejores preparadores del Hipódromo Chile. Gana con frecuencia.

DUODECIMA CARRERA - 1.400 metros - Séptima serie - A las 18:55 horas. (Tercera válida para la Triple Final). Con dividendo al primero y segundo.

DECIMOTERCERA CARRERA - 1.400 metros - Octava serie - A las 19:35 horas.

DECIMOCUARTA CARRERA - 1.400 metros - Novena serie - A las 20:15 horas.

DECIMOQUINTA CARRERA - 1.400 metros - Décima serie - A las 20:55 horas.

podrá dirigirla el pupilo de Juan Melero, ya que debería llevar mucho peso muerto.

TAMBIEN HACENDADO

Hacendado será otro de los participantes en el Derby, y su jinete es posible que sea Luis A. Díaz, quien vendrá desde Argen...

JUBILA H. INDA

Hugo Inda, preparador que tuvo una gran campaña, jubiló. Junto con él fueron cursados los jubilaciones de los preparadores Servando Olivares...

SPORTING CLUB

DOMINGO 15 DE ENERO DE 1967

PRIMERA CARRERA - 1.500 metros - No Ganadores.

SEGUNDA CARRERA - 800 metros - 2 años.

TERCERA CARRERA - 1.400 metros - (Ganador solamente).

CUARTA CARRERA - 1.400 metros - (1.a de la Triple Inicial).

QUINTA CARRERA - 1.400 metros - Ind: 17-27. (Segunda Válida de la Triple Inicial - Jinetes Aprendices).

SEXTA CARRERA - 1.400 metros - Ind: 54-64. (Tercera Válida de la Triple Inicial).

OCTAVA CARRERA - 1.000 metros - Carrera Especial. (Primera de la Triple Final).

NOVENA CARRERA - 1.600 metros - Carrera Especial.

DECIMA CARRERA - 1.400 metros - Indice: 42-54. (Segunda de la Triple Final).

UNDÉCIMA CARRERA - 1.400 metros - Indice: 33-44. (Tercera de la Triple Final).

DECIMOSEGUNDA CARRERA - 1.400 metros - Indice: 55-66. (Cuarta de la Triple Final).

DECIMOTERCERA CARRERA - 1.400 metros - Indice: 77-88. (Quinta de la Triple Final).

DECIMOCUARTA CARRERA - 1.400 metros - Indice: 99-110. (Sexta de la Triple Final).

DECIMOQUINTA CARRERA - 1.400 metros - Indice: 121-132. (Séptima de la Triple Final).

NOTA: Los caballos marcados con un asterisco tuvieron contratiempos en su última actuación.

PRIMERA CARRERA - A las 13:20 horas - 1.700 metros - 3ª serie. (Primera válida de la Apuesta Triple Inicial. En esta carrera habrá juego a la DUPLA).

SEGUNDA CARRERA - A las 13:50 horas - 1.400 metros - Condicional. (Segunda válida de la Apuesta Triple Inicial).

TERCERA CARRERA - A las 14:15 horas - 1.500 metros - Condicional. (Tercera válida de la Apuesta Triple Inicial).

CUARTA CARRERA - A las 14:45 horas - 1.700 metros - 5ª serie. (Primera válida de la Apuesta Triple Central. En esta carrera habrá juego a la DUPLA).

QUINTA CARRERA - A las 15:15 horas - 2.200 metros - 1ª serie. (Primera válida de la Apuesta Triple Central. En esta carrera habrá juego a la DUPLA).

SEXTA CARRERA - A las 15:45 horas - 1.300 metros - 7ª serie. (Segunda válida de la Apuesta Triple Central).

SEPTIMA CARRERA - A las 16:15 horas - 1.300 metros - 6ª serie. (Tercera válida de la Apuesta Triple Central, con dividendo a 1 y 2 o.)

OCTAVA CARRERA - A las 16:50 horas - 1.300 metros - 6ª serie. (Segunda válida de la Apuesta Triple Central).

NOVENA CARRERA - A las 17:25 horas - 1.600 metros - Carrera Especial. (Primera válida de la Apuesta Triple Final).

DECIMA CARRERA - A las 18:05 horas - 1.300 metros - Cuarta serie. (Segunda válida de la Apuesta Triple Final).

UNDÉCIMA CARRERA - A las 18:35 horas - 1.300 metros - Quinta serie. (Tercera válida de la Apuesta Triple Final).

DECIMOSEGUNDA CARRERA - A las 19:15 horas - 5ª serie. (Segunda válida de la Apuesta Triple Final).

DECIMOQUINTA CARRERA - A las 20:00 horas - 5ª serie. (Tercera válida de la Apuesta Triple Final).

BAJAN VENTAS MINORISTAS EN ARGENTINA

Buenos Aires, (Inter Press Service). Al terminar el tercer trimestre de 1966, el mercado minorista siguió manteniendo un nivel de transacciones más bajo que el correspondiente a igual lapso del año anterior.

el pronunciado ascenso experimentado por el índice es motivado por las ventas de carnes, las cuales aumentaron durante los nueve primeros meses, en un 21,4 por ciento. Por el contrario, las ventas de almacenes y afines descendieron en un 5,8 por ciento.

Los sectores que mayor recuperación denotaron durante 1965, han sido los más afectados durante el año recientemente concluido. Tal es el caso de la indumentaria y de artículos para el hogar.

En los restantes ítem se observan alzas, de poca magnitud en el caso de librería, papelería y juguetería, y joyería y relojería (10,4 y 2 por ciento, respectivamente).

PLAN DE DESARROLLO APLICARA PARAGUAY

ASUNCIÓN, 10 (Inter Press Service). El Ministro de Obras Públicas y Comunicaciones del Paraguay, General Marcial Sanguinetti, señaló que el Gobierno del Presidente Stroessner...

La Administración Nacional de Telecomunicaciones (ANTELCO) habilitará en los meses de mayo y noviembre, sucesivamente, a 4 mil líneas de abonados nuevos...

Dos Nuevas Líneas Crediticias Abre el Banco Central

El Directorio del Banco Central adoptó dos medidas crediticias que dieron origen a dos nuevos sistemas de crédito para favorecer el desarrollo económico del país.

La segunda medida adoptada fue el Sistema de Crédito de Promoción para la Pequeña y Mediana Empresa, cuyo objeto es atender las necesidades crediticias...

de la Mora, como también, la ampliación de los edificios de las Centrales 1 y 2 a un costo de 20 millones de guaraníes.

ITALIA MIRA HACIA LATINOAMERICA

ROMA, 10 (Inter Press Service). En un último momento, la revista "Estero" publica una política del Ministerio de Asuntos Exteriores...

LA NACION - Miércoles 11 Enero 1967 - 11 CALENDARIO DE "ALAL"

Es entonces particularmente destacable el calendario que para tales reuniones ha organizado el Comité Ejecutivo de la ALAL...

La industria del Vidrio. 17 de abril. Montevideo. Segunda Reunión de Fabricantes de Material Refractoro. 24 de abril. Montevideo.

SUECIA: CREECE EL SECTOR PUBLICO

ESTOCOLMO. El crecimiento del sector público ha sido una de las características sobresalientes del desarrollo a largo plazo de la economía sueca...

Contra el fondo de la tendencia persistente y marcada en el sector público, la cuestión que se ha de plantear en el futuro no es tanto la continua expansión...

El volumen de ahorros captado por el Sistema Nacional de Ahorro y Préstamo (SINAP), Corporación de la Vivienda...

Este instituto —sostiene la publicación italiana— opera un centro de irradiación desde América latina a Italia y de Italia a América...

MANGANESO

PERT, 10 (Inter Press Service). "Financial Times". Estimase aquí que las exportaciones austríacas de mineral de manganeso...

TITANIO

BREMEN, 10 (Inter Press Service). "Financial Times". Se construyó en Noruega, sobre el astero del Wester, una planta de óxido de titanio...



Palabras Cruzadas

Grid for crossword puzzle with numbers 1-53.

- HORIZONTALES 1.- Dos y uno. 5.- Parte superior de la cerviz, cogote. 9.- Amir jefe árabe...

Table with exchange rates and market information: MERCADO LIBRE BANCARIO, MERCADO DE CORREDORES.

COMPANIA SUD AMERICANA DE VAPORES. PAGO DE DIVIDENDO. El pago del dividendo a los accionistas que han optado por él...

RESULTADO DEL PUZZLE ANTERIOR. ORGANIZACION KAPPES. PAGO DE DIVIDENDO.

El Duelo de las Barras Vuelve al Clásico

En un espectáculo netamente festivo y musical como el de esta noche reinará de nuevo —como en los Clásicos de antaño— la rivalidad derivada de la presentación individual de cada barra. "Risas a Todo Color" presentará Universidad de Chile. La Católica hará "Cuando Llegó el Amor"

Vuelven los clásicos tradicionales. Nuevamente aquella rivalidad tan especial en la presentación de las barras universitarias, disputando con arte, ingenio y picardía el aplauso del público, en ese aperitivo histriónico-musical. Elevado prefacio del añejo duelo futbolístico entre nuestros dos principales planteles universitarios, y cuya espectacularidad, por su oportunidad y singular concepción, difícilmente pueda tener parangón en parte alguna.

Esta noche harán su "reñtrée" en el escenario gigante del Estadio Nacional, los cuadros musicales y cromáticos, donde desfilarán alegres comparsas animadas por bellas melodías y graciosos diálogos. Los sentidos de los espectadores gustarán del panorama festivo y carnavalesco, de inspiradas composiciones y chispeantes libretos, con reminiscencias del pasado, en el aspecto temático, aun cuando sus proyecciones estarán orientadas al futuro, organizativamente hablando.

Peró esta versión nocturna del viejo clásico universitario, correspondiente al año 1966, tendrá un carácter diferente al de los que se han venido presentando en el último tiempo. Ahora tendremos otra vez esa rivalidad tan propia de temporadas pasadas, con espectáculos de diferente contenido pero unidos en el mismo concepto, cual es hacer de la confrontación deportiva un motivo para llevar al público una fiesta de marcado tinte estudiantil, poniendo sobre el césped de suñosa el espíritu aficionado al tablado, que durante el año ocupó las aulas buscando en los libros el camino de su futuro. Espiritu este que estaba desapareciendo al transformarse el espectáculo, al ir adquiriendo un tono un tanto unilateral. Por que en aras de una mayor magnificencia se fue desvirtuando el sentido de este torneo artístico-creativo, para dar paso a espectáculo de carácter más profesional, con las barras relegadas a un segundo plano. Y ese afán competitivo en imaginación, que mueve a la superación constante y cuyo significado indudablemente importa a un atractivo novedoso para el espectador que repletaba en esa ocasión nuestro principal coliseo deportivo, amenazaba con desaparecer. Felizmente esta noche regresa la competen-



Como siempre, habrá múltiple despliegue de muchachas en caracterizaciones y con diferentes actitudes en el Clásico de esta noche. Las muchachas del grabado, que fueron captadas durante el último ensayo, son, sin duda, un adelanto de lo que habrá en escena esta noche en el Estadio Nacional.

cia singular entre ambas universidades, prólogo esencial del fútbol.

EL CIRCO EN PISTA GIGANTE

La Presentación de Universidad de Chile iniciará la parte espectacular de la velada artística-deportiva. El "Chuncho" pondrá el humor, el diálogo jocoso, en el que la sonrisa ballará en los rostros de los asistentes con la gracia y piruetas de los payasos, matabarbas y gimnastas que poblarán la cancha en un despliegue de vestimentas multicolores y lentejuelas. Será la eterna muchacha del circo la que nos lleve de la mano por ese mundo de la carpa, con la alegría que irradian sus personas y el recuerdo que nos trae esa noble actividad que poco a poco va entrando en el pasado para dar paso a expresiones más modernas del entretenimiento.

Peró no cabe duda de que será un tema novedoso y nunca antes tratado en esta clase de espectáculos. Además, una presentación montada con gran despliegue de decorados —82 millones el costo— y con un denominador común: la continuidad de un humor liviano y que es el ingrediente que el público espera en un espectáculo de este tipo. Cuando llega el amor", alrededor de la cual se desenvolverá el tema central. Este girará personificado en un sombrero de copa, que con el tiempo va cambiando de dueño, y entonces las experiencias se van desgranando sobre el pasto del campo del estadio, para solaz de los espectadores.

CUANDO LLEGA EL AMOR

Por su parte, la barra del campeón, Universidad Católica, dirigida por Ariel Arancibia en la parte artística, desarrollará una exhibición con perspectivas hacia el pasado que será fundamentalmente alegre, con tondo musical, para lo que Arancibia ha creado cuatro canciones, siendo la más importante "Cuando llega el amor", alrededor de la cual se desenvolverá el tema central. Este girará personificado en un sombrero de copa, que con el tiempo va cambiando de dueño, y entonces las experiencias se van desgranando sobre el pasto del campo del estadio, para solaz de los espectadores.

Las canciones serán interpretadas por los hermanos Jorge Jiménez, estudiante de Medicina de la Universidad Católica, y Nana y Marcela Jiménez, estudiantes de Enfermería. Además actuarán en un primer plano Gonzalo Jiménez, estudiante de Derecho, y Carlos Reed, estudiante de Medicina.

En la primera parte se presentará el ballet de Alfonso Umanue, para seguidamente dar paso al aspecto más alegre con el que concluirá. Su autor, Ariel Arancibia, aseguró que su presentación superará a la de Chile. Pero sin duda que el mejor tribuna serán esos 80 mil pares de ojos que repletarán las gradas desde temprano.

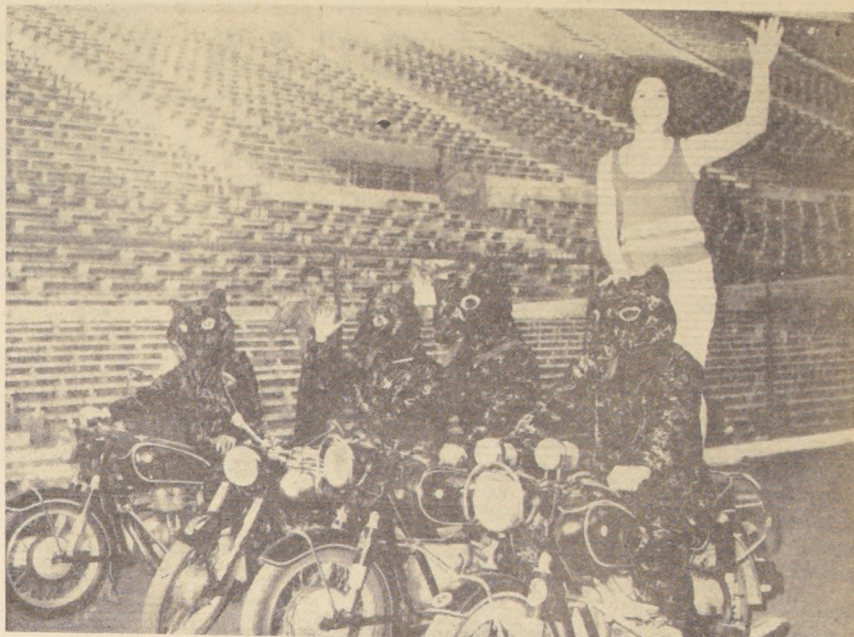

Altamente espectacular en cuanto a colorido y efectos visuales será la presentación de la barra de Universidad de Chile esta noche. Motociclistas acrobáticos y la presentación de Pamela Ibáñez como guaripola al estilo norteamericano, darán una nota netamente circense al espectáculo de la "U", será, precisamente, un circo a todo color.

El Match de Esta Noche es Decisivo para la "U"

El elenco que adiestra Alamos tiene imperiosamente que ganar a U. Católica para tener cierta posibilidad al vicecampeonato. A las 22 horas comienza el partido entre ambas Universidades

Con la edición nocturna del tradicional Clásico Universitario, comienza esta noche la disputa de la última fecha del Campeonato Profesional de Fútbol de 1966 y que ya pertenece a Universidad Católica.

Contrariamente a lo que pudiera pensarse, por el hecho de haberse clasificado campeón del torneo el equipo que dirige Luis Vidal, el partido reviste mucha importancia, sobre todo para los adeptos de la "U". Ello, porque la escuadra del chuncho, tiene forzosamente que ganar si desea tener alguna posibilidad de adjudicarse el subtítulo y acompañar de este modo a sus adversarios de esta noche, en la Copa Libertadores de América.

Por eso es que se luchará a conciencia esta noche. Por un lado, es una magnífica oportunidad para que UC, culmine su excelente campaña con una victoria sobre un elenco siempre poderoso como es la "U" y por otro, estos tendrán que bregar duro, ya que aparte de lo que les significaría un triunfo sobre el campeón del torneo, repetimos que al mismo tiempo existirían aún posibilidades de que pudieran adjudicarse el vicecampeonato.

Las novedades de ambos elencos son las siguientes. En Universidad Católica retornaría Washington Villarreal a la zaga extrema, toda vez que ya cumplió su partido de suspensión, saliendo por lo tanto el argentino Amoresano. El resto del elenco sería el mismo que en la jornada anterior, batió a La Serena por 3 a 1. En Universidad de Chile, estará ausente Hugo Villanueva (se lesionó en el partido con San Felipe). Su puesto lo ocupará Juan Rodríguez y Luis Eyzaguirre retorna a su plaza habitual. No podrá ser de la partida tampoco Leonel Sánchez, ya que aún no se recupera del desgarro que sufrió en el match con Santiago Wanderers, siendo Oleniak el candidato más seguro para jugar en la punta izquierda, toda vez que Alamos no quedó muy conforme con el rendimiento de Peralta, que la semana anterior reemplazó a Leonel.

Por lo que se puede apreciar, las oncenas alinearán con los mejores hombres que tienen actualmente, descartando indudablemente a los lesionados. No cabe duda que el cotejo será reñido desde el comienzo. U. Católica jugará con la tranquilidad de saberse ya campeón y Universidad de Chile, con la obligación de ganar, ya que un empate no le sirve para sus pretensiones.

Rechazan Petición de Clay para no Hacer el Servicio Militar

FRANKFORT (Kentucky), 10 (UPI).—La Junta de Apelaciones del Servicio Militar de Kentucky rechazó la solicitud del campeón mundial de Peso Pesado, Cassius Clay, para que se le eximiera de ir a las filas por "razones de conciencia".

Clay había pedido que se le clasificara de nuevo en la categoría de los que objetan por el motivo citado el prestar servicio en las Fuerzas Armadas.

El anuncio fue hecho por el Coronel Everett Stephenson, Director del Servicio Selectivo de Kentucky, en conferencia de prensa que ofreció aquí. Stephenson señaló que la decisión de rechazar el pedido de Clay se tomó por unanimidad. La Junta de Apelaciones está formada por 5 miembros.

Sin embargo, Clay tiene un pendiente otra apelación para que se le exima por completo de prestar servicio militar, basándose en que es ministro de la secta de los musulmanes negros. La modificación que había solicitado ahora como "por razones de conciencia" le



Todos opinan lo mismo. Pedro Araya es el mejor puntero derecho de Chile y su duelo con Gustavo Laube será otra de las atracciones del match de esta noche.



Alberto Foullouix está pasando por un excelente periodo y los zagueros de la "U" tendrán que cuidarlo bastante si no quieren pasar malos ratos.

YO PIENSO QUE...

por **JORGE FERNANDEZ**

Es preciso remediar lo que aparentemente es una injusticia. Ayer, al referirme a las figuras que más importancia habían tenido en la obtención de los cuatro títulos de Universidad Católica, yo mencioné a Sergio Livingstone, quien, como se recordará, integró los cuadros campeones de 1949 y 1954. No hay en esto ni el menor desconocimiento de la tremenda influencia del ex arquero internacional, en el desarrollo del fútbol de Universidad Católica. Lo que ocurre, es que se menciona a José Manuel Moreno en el cuadro de 1949, porque futbolísticamente gravó más como conductor y como orientador

del conjunto, como consecuencia directa de la función que cumplía y que nada tiene que ver con el rendimiento personal en alguno o en todos los partidos. El caso de Montuori, que fue incluido como la gran figura de 1959, obedece, principalmente, al hecho de que el entrenador argentino, tuvo en ese torneo una campaña no sólo espectacular, sino también de rendimiento muy parejo, en contraste con la faena del "Sapo" que no siempre fue muy regular.

Ello, reitero, no implica en modo alguno, disminuir siquiera la excepcional calidad de Sergio Livingstone y lo mucho que significó para Universidad

Católica. Tanto, que hubo momentos en que, no sin razón, se dijo que Livingstone era Universidad Católica y viceversa. Ahora, en el terreno futbolístico, estoy plenamente convencido que no ha nacido todavía un arquero que lo supere, y que fue, al mismo tiempo, el más completo de todo el fútbol chileno. Recuerdo, por ejemplo, que en una ocasión alguien me hizo esta pregunta: "¿Cuál ha sido el mejor guardameya que Ud. vio?". Yo le respondí: "He visto a los mejores del mundo, y es probable que alguno sea igual al Sapo, pero superior, ninguno". Lo dije hace años y lo repito ahora, plenamente convencido.

directamente, y su respuesta fue de una elocuencia tan simple, como conmovedora: "Mi padre fue socio del Santiago y un hincha especial de Raúl Toro. Yendo con él todos los domingos a la cancha, aprendí a querer los colores bohemios. Ahora él ya no está, se fue hace dos años atrás, pero yo igual sigo al equipo, acompañado ahora por mi mujer y por mis tres hijos. Es la manera, la única manera que tengo, de seguir amarrado al recuerdo del viejo y a la tradición que me legó..."



Una escena que se repetirá esta noche, cuando se cotejen Universidad de Chile y U. Católica. Marcos, amaga seriamente a la defensa de sus tradicionales rivales y dispara a la carrera, rebotando el balón en el cuerpo de Valdejo, que ha salido oportunamente de su valla. Villarreal y Adriazola se cierran sobre su arquero por las dudas.

14) Estatutos y Legales

EN AUTOS SOBRE LIQUIDACION COMUNIDAD JINER. Alquilados en...

Automóviles, garajes y vehículos. NECESITA DINERO. SEKORI EN...

Compraventas variadas. ATENCION VERANEANTES: VENDO...

Construcción y sus Materiales. GASIFERIA, INSTALACIONES, REPARACIONES...

Estatutos y legales. FIDESION EFECTIVA, AUTO TREINTA...

Quinto Juzgado Civil Mayor. QUINTO JUZGADO CIVIL MAYOR...

Quiebra. QUIEBRA ISCANBER EBLEN CHEIDE...

Quiebra Sociedad Fabrica Nacional. QUIEBRA SOCIEDAD FABRICA NACIONAL...

Solicita Merced de Aguas Subterráneas. SOLICITA MERCED DE AGUAS SUBTERRAÑAS...

Habiéndose Extraviado Libreta. HABIENDOSE EXTRAVIADO LIBRETA...

Habiéndose Extraviado Cheque. HABIENDOSE EXTRAVIADO CHEQUE...

Notificación - Tercer Juzgado. NOTIFICACION - TERCER JUZGADO...

Quinto Juzgado Civil. QUINTO JUZGADO CIVIL...

Quinto Juzgado Civil. QUINTO JUZGADO CIVIL...

Quinto Juzgado Civil. QUINTO JUZGADO CIVIL...

Quinto Juzgado Civil. QUINTO JUZGADO CIVIL...

Quinto Juzgado Civil. QUINTO JUZGADO CIVIL...

Quinto Juzgado Civil. QUINTO JUZGADO CIVIL...

Quinto Juzgado Civil. QUINTO JUZGADO CIVIL...

ESTUDIE practicando con estos materiales

ABONANDO UNA CUOTA REDUCIDA DE \$ 15 POR MES USTED PUEDE ESTUDIAR POR CORREO EN SU CASA.

GUIA PROFESIONAL

Medicos, Abogados, Dentistas, Matrona, Educacion, Oculista. ESPECIALISTA VEJER DR. JOSE FROIMOVICH...

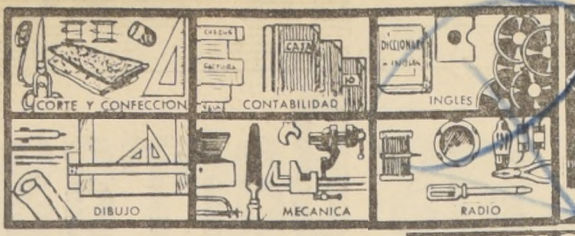

ESCUELAS LATINO AMERICANAS. ENSEÑANZA POR CORREO. ESTADO 337, 5º piso, Of. 519...

14) Estatutos y Legales. EXTRACTO - EXPROPIACION BOL N.º 726.66...

TEEFIX. TOBO EL EMBRUJO DE ORIENTE ESTA EN TEEFIX. Legítimo de Ceilan. APETITO POR SU FRAGANCIA Y SABOR...

14) Estatutos y legales. QUINTO JUZGADO CIVIL CONCEDIO POSISION EFECTIVA HERENCIA...

PAGO IMPUESTO DE HERENCIAS Y DONACIONES. La Ley N.º 9.865 autoriza el pago de este impuesto con acciones de nuestra Sociedad...

15) Fábricas diversas. NOVIOS, COMPREN SUS AGUILLAS en la fabrica más antigua de Chile...

PROPUESTA PUBLICA N.º 2.400. Llámase la atención del comercio en general a esta Propuesta que está solicitando la Armada...

Vertical text on the far right edge of the page, including 'FUTBOL' and other small notices.

FUTBOLERIAS

Oiden Desafuero del Presidente de Green

El Tribunal de Penas Central de la Asociación de Fútbol solicitó al Director de la entidad, el Sr. German Becker, presidente de Green Cross de Temuco, que se desahucie de su cargo...

rios de los cracks más caros que tienen. Uno de ellos sería Edgardo D'Ascenso, quien estaría ya en tratos con Palestino para una posible negociación.

sional, esto es titulares y suplentes si logran salvarse del descenso. BUENAS OFERTAS PARA WALTER Para Walter que lo mantiene en absoluta reserva...



German Becker, presidente de Green Cross de Temuco...

El próximo viernes llega a Antofagasta el equipo yugoslavo "Estrella Roja" que el próximo domingo se coteja en el Estadio Regional de esa ciudad...

Conocido es el hecho que la provincia de Mendoza es uno de los más fieles exponentes del fútbol provinciano argentino...

El cuadrangular se realizará en reuniones diurnas y nocturnas comenzando el preliminar a las 20 horas...

La directiva de Santiago Morning acordó un premio especial de 3 mil escudos para cada integrante del plantel...

Por otro lado, Oscar Clariá, el eficiente zaguero central de Colo Colo llegó a un acuerdo con los dirigentes de la entidad...

Es posible que el crack argentino cambie de tienda, ya que hay dos equipos muy interesados en lograr su concurso.

No siguen muy bien las cosas en Green Cross de Temuco en el aspecto financiero y por ello, para salir un poco del caos económico...

La próxima semana llega a Santiago el goleador del Ascenso, Rubén Acuña, en tratos con un equipo de colonia...

Las listas con candidatos deben ir firmadas por las personas que aceptan postular, y como requisito previo para ser elegidos...

Por su parte, el viernes 20 a las 21 horas en la sede social de Magallanes de calle Compañía N° 1696 se realizará la Asamblea General de Socios...

En esta misma asamblea se nombrará la comisión de fiscalización que será la encargada de fiscalizar el acto electoral...

De los 10 sólo dos llegan a ésta fase del certamen sin haber jugado. Ellos son Huachipato, por su condición de actual campeón nacional juvenil...

Los restantes clasificados sólo dos, que saldrán al cuadrangular a disputarse en La Unión entre los dueños de los equipos...

Este Campeonato cuenta a los organizadores aproximadamente \$ 150.000. Las delegaciones estarán compuestas por 20 personas...

Huachipato será el único seleccionado que viajara con anticipación. Lo hará el 24 de enero.

Indico que está acostumbrado a correr en altura y que México está "más bajo que mi terreno, y en tal sentido todo debe salir bien a menos que el australiano Ron Clarke y el belga Gastón Roelants digan otra cosa".

Mejía se muestra asombrado, dado su carácter sencillo y casi tímido, ante las informaciones que tiene de Bogotá, que dan cuenta de que lo esperan para tributarle una bienvenida de héroe...

Mejía volvió hoy a entrenar, como todo los días, con sus amigos los deportistas Romero y Accinelli, en cuya casa se aloja.

El viaje a Bogotá está fijado para el viernes.

La novedad de éste 2º Torneo, que se realizará desde el 14 de enero al 14 de febrero, es que el total de 26 encuentros se jugarán en reuniones...

Los seleccionados actuarán en la fase de clasificación en dos series. La serie "A" será de Antofagasta, mientras que la serie "B", Huachipato, que se conozca el...



PEDRO ROCHA, el técnico jugador de gran valor de la Selección uruguaya...

A 4 DIAS DEL S. A. SELECCION URUGUAYA NO LOGRA CONFORMAR

MONTEVIDEO, 10 (Inter Press Service). A menos de cuatro días de la iniciación del Campeonato Sudamericano de Fútbol, la afición uruguaya...

Magallanes prepara su elección de Directorio: 1967 - 69

Hasta el lunes 16 del presente, es el plazo fijado por el directorio del Club Deportivo Magallanes para la recepción de listas de los candidatos...

Importante sesión tiene Asociación de Arbitros de Stgo.

Una importante sesión tiene el próximo sábado 21 la Asociación de Arbitros de Fútbol de Santiago...

Alvaro Mejía Espera Triunfar en Juegos Olímpicos de México

LIMA 10 (UPD). Alvaro Mejía, el triunfador de la última competencia de San Silvestre, en Sao Paulo, aspira a conquistar laureles en los Juegos Olímpicos de México el año próximo.

En rueda de prensa, Mejía reveló que aunque "es aún muy temprano para hablar de las olimpiadas, pienso conseguir una medalla de oro para mi querida madre, para mi adorada Colombia y para Sudamérica".

Mejía se muestra asombrado, dado su carácter sencillo y casi tímido, ante las informaciones que tiene de Bogotá, que dan cuenta de que lo esperan para tributarle una bienvenida de héroe...

Mejía volvió hoy a entrenar, como todo los días, con sus amigos los deportistas Romero y Accinelli, en cuya casa se aloja. El viaje a Bogotá está fijado para el viernes.

JAQUE - MATE por Torre Blanca. Advertisement for a chess-related event or product.

No debe sorprender la reciente victoria de Mikhail Botvinnik en el tradicional torneo de Pascua de Hastings...

NO FUE FACIL PARA BOTVINNIK. Pero no se piense que el asunto fue fácil para Botvinnik, pues su nivel de juego no tuvo la brillantez de otras competencias...

MECKING, LA ATRACCION. Junto con el vencedor, la atracción estuvo concentrada en el adolescente y promisorio campeón brasileño, de 14 años, Henrique Costa Mecking...

DESDE ALEXANDER EN 1946. Resulta curioso que desde 1946, año en que hiciera suyo el primer premio nacional Alexander, hasta la fecha ningún maestro inglés ha podido conquistarlo...

COMO LLEGARON. Como dato ilustrativo damos la clasificación final, que fue la siguiente: 1º) Botvinnik, con 6½ puntos; 2º) Uhlman, alemán, 5½; 3º) Kurajica, yugoslavo; 4º) Barashov, ruso; 5º) Basman, inglés; 6º) Penrose, inglés; 7º) Mecking, brasileño; 8º) Keene, inglés; 9º) Harston, inglés y Czeriak, israelí.



HACIENDO GALA de bastante fortuna se impuso en el tradicional torneo de Pascua, de Hastings, Inglaterra, el ex campeón mundial Mikhail Botvinnik...

SE FUNDO CLUB PRESIDENTE FREI DE LIMACHE. De reciente fundación es el Club Deportivo Presidente Frei de Limache. El 1º de enero de 1967 un grupo de entusiastas deportistas...

La preocupación principal de Miguel Contreras que además de secretario del club, es el director técnico, es la formación de una Escuela de Fútbol. Para ello cuenta con los requisitos necesarios...

COLO COLO SABADO 14: TREN EXCURSIONISTA A TALCA

Con motivo del match oficial entre COLO COLO y RANGERS, en que Colo Colo se juega su opción definitiva al título de subcampeón 1966...

SALIDA DE ESTACION ALAMEDA... 15.30 horas. REGRESO DESDE ESTACION TALCA... 0.30 hora.

VALOR PASAJE, 1º clase, ida y regreso... \$ 15,20. VALOR PASAJE, 2º clase, ida y regreso... \$ 10,10.

IMPORTANTE: A fin de asegurar la corrida de este tren, es indispensable que los socios y simpatizantes colocolinos reserven sus pasajes, DEPOSITANDO SU VALOR, en la sede social de Colo Colo, HASTA EL JUEVES 12 de enero en curso...

¡TODOS LOS SOCIOS Y SIMPATIZANTES COLOCOLINOS A TALCA PARA ALENTAR AL EQUIPO DE HONOR EN SU DIFICIL COMPROMISO DEL - SABADO 14! -

EN PROGRAMAS NOCTURNOS SE JUGARA JUVENIL DE FUTBOL

\$ 150.000 será el costo aproximado del campeonato, que se efectuará en Antofagasta entre el 28 de enero y el 14 de febrero

A escasos días de la iniciación del 8º Campeonato Juvenil de Fútbol, que se desarrollará íntegramente en el Estadio Regional de Antofagasta...

Los restantes clasificados sólo dos, que saldrán al cuadrangular a disputarse en La Unión entre los dueños de los equipos...

Este Campeonato cuenta a los organizadores aproximadamente \$ 150.000. Las delegaciones estarán compuestas por 20 personas...

Huachipato será el único seleccionado que viajara con anticipación. Lo hará el 24 de enero.

Indico que está acostumbrado a correr en altura y que México está "más bajo que mi terreno, y en tal sentido todo debe salir bien a menos que el australiano Ron Clarke y el belga Gastón Roelants digan otra cosa".

Mejía se muestra asombrado, dado su carácter sencillo y casi tímido, ante las informaciones que tiene de Bogotá, que dan cuenta de que lo esperan para tributarle una bienvenida de héroe...



Aspecto del partido amistoso de fútbol que disputaron los equipos de "MATE", de Buenos Aires, e INSA en el estadio deportivo de esta última industria en Malpu. Resultó vencedor el equipo de INSA por un gol a cero, convertido en el primer tiempo. El equipo de FAIF es el campeón de la competencia de equipos industriales de la provincia de Buenos Aires.

ACUARIOS

PEZ TROPICAL EXTENSO SURTI... Importaciones nacionales y extranjeras. Baigorria 200. GC. 9-IV-67

ART. METALICOS

ARTICULOS DE BRONCE ESMALTADO. Regula y manija de latón. Almirante O'Neill 713. GC. 30-IV-67

MANUFACTURAS NOLLI. Romanas y modernas. Artista Arturo 1464 - 51095. GC. 9-IV-67

FABRICA DE MUEBLES FIENZI MAR... Avenida Mar... 1357 - 719087. GC. 14-IV-67

AUTOMOVILS

FORD COCHRANE 187. Contador... GC. 10-XI-66

AUTOSTOP. CONSIGNACIONES... San Francisco 310. GC. 10-IV-67

COLOCHADO. ELECTRICIDAD PARA... Avenida... 1357 - 719087. GC. 14-IV-67

REPARACIONES. AUTOMOVILES... Avenida... 1357 - 719087. GC. 14-IV-67

REPARACIONES. AUTOMOVILES... Avenida... 1357 - 719087. GC. 14-IV-67

REPARACIONES. AUTOMOVILES... Avenida... 1357 - 719087. GC. 14-IV-67

REPARACIONES. AUTOMOVILES... Avenida... 1357 - 719087. GC. 14-IV-67

REPARACIONES. AUTOMOVILES... Avenida... 1357 - 719087. GC. 14-IV-67

REPARACIONES. AUTOMOVILES... Avenida... 1357 - 719087. GC. 14-IV-67

REPARACIONES. AUTOMOVILES... Avenida... 1357 - 719087. GC. 14-IV-67

REPARACIONES. AUTOMOVILES... Avenida... 1357 - 719087. GC. 14-IV-67

REPARACIONES. AUTOMOVILES... Avenida... 1357 - 719087. GC. 14-IV-67

REPARACIONES. AUTOMOVILES... Avenida... 1357 - 719087. GC. 14-IV-67

REPARACIONES. AUTOMOVILES... Avenida... 1357 - 719087. GC. 14-IV-67

REPARACIONES. AUTOMOVILES... Avenida... 1357 - 719087. GC. 14-IV-67

REPARACIONES. AUTOMOVILES... Avenida... 1357 - 719087. GC. 14-IV-67

REPARACIONES. AUTOMOVILES... Avenida... 1357 - 719087. GC. 14-IV-67

REPARACIONES. AUTOMOVILES... Avenida... 1357 - 719087. GC. 14-IV-67

REPARACIONES. AUTOMOVILES... Avenida... 1357 - 719087. GC. 14-IV-67

REPARACIONES. AUTOMOVILES... Avenida... 1357 - 719087. GC. 14-IV-67

REPARACIONES. AUTOMOVILES... Avenida... 1357 - 719087. GC. 14-IV-67

REPARACIONES. AUTOMOVILES... Avenida... 1357 - 719087. GC. 14-IV-67

REPARACIONES. AUTOMOVILES... Avenida... 1357 - 719087. GC. 14-IV-67

REPARACIONES. AUTOMOVILES... Avenida... 1357 - 719087. GC. 14-IV-67

REPARACIONES. AUTOMOVILES... Avenida... 1357 - 719087. GC. 14-IV-67

REPARACIONES. AUTOMOVILES... Avenida... 1357 - 719087. GC. 14-IV-67

REPARACIONES. AUTOMOVILES... Avenida... 1357 - 719087. GC. 14-IV-67

REPARACIONES. AUTOMOVILES... Avenida... 1357 - 719087. GC. 14-IV-67

REPARACIONES. AUTOMOVILES... Avenida... 1357 - 719087. GC. 14-IV-67

REPARACIONES. AUTOMOVILES... Avenida... 1357 - 719087. GC. 14-IV-67

REPARACIONES. AUTOMOVILES... Avenida... 1357 - 719087. GC. 14-IV-67

REPARACIONES. AUTOMOVILES... Avenida... 1357 - 719087. GC. 14-IV-67

CONFITERIAS

CONFITES DON RAUL... Precios especiales para comensales. Avenida... GC. 31-XI-66

CONFITES DON RAUL... Precios especiales para comensales. Avenida... GC. 31-XI-66

CONFITES DON RAUL... Precios especiales para comensales. Avenida... GC. 31-XI-66

CONFITES DON RAUL... Precios especiales para comensales. Avenida... GC. 31-XI-66

CONFITES DON RAUL... Precios especiales para comensales. Avenida... GC. 31-XI-66

CONFITES DON RAUL... Precios especiales para comensales. Avenida... GC. 31-XI-66

CONFITES DON RAUL... Precios especiales para comensales. Avenida... GC. 31-XI-66

CONFITES DON RAUL... Precios especiales para comensales. Avenida... GC. 31-XI-66

CONFITES DON RAUL... Precios especiales para comensales. Avenida... GC. 31-XI-66

CONFITES DON RAUL... Precios especiales para comensales. Avenida... GC. 31-XI-66

CONFITES DON RAUL... Precios especiales para comensales. Avenida... GC. 31-XI-66

CONFITES DON RAUL... Precios especiales para comensales. Avenida... GC. 31-XI-66

CONFITES DON RAUL... Precios especiales para comensales. Avenida... GC. 31-XI-66

CONFITES DON RAUL... Precios especiales para comensales. Avenida... GC. 31-XI-66

CONFITES DON RAUL... Precios especiales para comensales. Avenida... GC. 31-XI-66

CONFITES DON RAUL... Precios especiales para comensales. Avenida... GC. 31-XI-66

CONFITES DON RAUL... Precios especiales para comensales. Avenida... GC. 31-XI-66

CONFITES DON RAUL... Precios especiales para comensales. Avenida... GC. 31-XI-66

CONFITES DON RAUL... Precios especiales para comensales. Avenida... GC. 31-XI-66

CONFITES DON RAUL... Precios especiales para comensales. Avenida... GC. 31-XI-66

CONFITES DON RAUL... Precios especiales para comensales. Avenida... GC. 31-XI-66

CONFITES DON RAUL... Precios especiales para comensales. Avenida... GC. 31-XI-66

CONFITES DON RAUL... Precios especiales para comensales. Avenida... GC. 31-XI-66

CONFITES DON RAUL... Precios especiales para comensales. Avenida... GC. 31-XI-66

CONFITES DON RAUL... Precios especiales para comensales. Avenida... GC. 31-XI-66

CONFITES DON RAUL... Precios especiales para comensales. Avenida... GC. 31-XI-66

CONFITES DON RAUL... Precios especiales para comensales. Avenida... GC. 31-XI-66

CONFITES DON RAUL... Precios especiales para comensales. Avenida... GC. 31-XI-66

CONFITES DON RAUL... Precios especiales para comensales. Avenida... GC. 31-XI-66

CONFITES DON RAUL... Precios especiales para comensales. Avenida... GC. 31-XI-66

CONFITES DON RAUL... Precios especiales para comensales. Avenida... GC. 31-XI-66

CONFITES DON RAUL... Precios especiales para comensales. Avenida... GC. 31-XI-66

CONFITES DON RAUL... Precios especiales para comensales. Avenida... GC. 31-XI-66

CONFITES DON RAUL... Precios especiales para comensales. Avenida... GC. 31-XI-66

CONFITES DON RAUL... Precios especiales para comensales. Avenida... GC. 31-XI-66

CONFITES DON RAUL... Precios especiales para comensales. Avenida... GC. 31-XI-66

CONFITES DON RAUL... Precios especiales para comensales. Avenida... GC. 31-XI-66

SU ALMANAQUE COMERCIAL

RAMONA



POR LINO PALACIO



GARAJES

JUNGWANN & WINKLER ALINEACION... GC. 9-IV-67

DESARROLLOS MECANICOS... GC. 14-IV-67

APAVENA & VIDAL LITA... GC. 1-IV-67

MANUEL CASTILLO... GC. 9-IV-67

GRABADOS... GC. 10-IV-67

PRENDIDORA DE IDENTIFICACION... GC. 10-IV-67

GUITARRAS... GC. 10-IV-67

ANTHOUA CASA SANTIBAR... GC. 10-IV-67

FABRICA OFREC GUITARRAS... GC. 10-IV-67

GUITARRAS... GC. 10-IV-67

GUITARRAS... GC. 10-IV-67

GUITARRAS... GC. 10-IV-67

GUITARRAS... GC. 10-IV-67

GUITARRAS... GC. 10-IV-67

GUITARRAS... GC. 10-IV-67

GUITARRAS... GC. 10-IV-67

GUITARRAS... GC. 10-IV-67

GUITARRAS... GC. 10-IV-67

GUITARRAS... GC. 10-IV-67

GUITARRAS... GC. 10-IV-67

GUITARRAS... GC. 10-IV-67

GUITARRAS... GC. 10-IV-67

GUITARRAS... GC. 10-IV-67

GUITARRAS... GC. 10-IV-67

GUITARRAS... GC. 10-IV-67

GUITARRAS... GC. 10-IV-67

GUITARRAS... GC. 10-IV-67

GUITARRAS... GC. 10-IV-67

GUITARRAS... GC. 10-IV-67

GUITARRAS... GC. 10-IV-67

GUITARRAS... GC. 10-IV-67

GUITARRAS... GC. 10-IV-67

LETREROS

PILAKO, LEITREROS, APICHES SILK... GC. 1-IV-67

LETREROS, LIENZOS, CARTELES SILK... GC. 1-IV-67

LAVADORAS... GC. 2-IV-67

SERVICIO HOOPER AUTORIZADO... GC. 2-IV-67

SERVICIO TECNICO HOOPER... GC. 2-IV-67

LAVANDERIAS... GC. 2-IV-67

ANDRES TINORERIA Y LAVANDE... GC. 18-IV-67

SERVICIO TECNICO HOOPER... GC. 2-IV-67

SERVICIO TECNICO HOOPER... GC. 2-IV-67

SERVICIO TECNICO HOOPER... GC. 2-IV-67

SERVICIO TECNICO HOOPER... GC. 2-IV-67

SERVICIO TECNICO HOOPER... GC. 2-IV-67

SERVICIO TECNICO HOOPER... GC. 2-IV-67

SERVICIO TECNICO HOOPER... GC. 2-IV-67

SERVICIO TECNICO HOOPER... GC. 2-IV-67

SERVICIO TECNICO HOOPER... GC. 2-IV-67

SERVICIO TECNICO HOOPER... GC. 2-IV-67

SERVICIO TECNICO HOOPER... GC. 2-IV-67

SERVICIO TECNICO HOOPER... GC. 2-IV-67

SERVICIO TECNICO HOOPER... GC. 2-IV-67

SERVICIO TECNICO HOOPER... GC. 2-IV-67

SERVICIO TECNICO HOOPER... GC. 2-IV-67

SERVICIO TECNICO HOOPER... GC. 2-IV-67

SERVICIO TECNICO HOOPER... GC. 2-IV-67

SERVICIO TECNICO HOOPER... GC. 2-IV-67

SERVICIO TECNICO HOOPER... GC. 2-IV-67

SERVICIO TECNICO HOOPER... GC. 2-IV-67

SERVICIO TECNICO HOOPER... GC. 2-IV-67

SERVICIO TECNICO HOOPER... GC. 2-IV-67

SERVICIO TECNICO HOOPER... GC. 2-IV-67

SERVICIO TECNICO HOOPER... GC. 2-IV-67

SERVICIO TECNICO HOOPER... GC. 2-IV-67

MALETERIAS

MALETERIA SANTA LUCIA LITA... GC. 10-IV-67

MODAS... GC. 9-IV-67

MAQUINAS DE ESCRIBIR... GC. 2-IV-67

HUGO PALMERO C. MAQUINAS DE... GC. 2-IV-67

MECANICA... GC. 1-IV-67

MECANICA... GC. 1-IV-67

MECANICA... GC. 1-IV-67

MECANICA... GC. 1-IV-67

MECANICA... GC. 1-IV-67

MECANICA... GC. 1-IV-67

MECANICA... GC. 1-IV-67

MECANICA... GC. 1-IV-67

MECANICA... GC. 1-IV-67

MECANICA... GC. 1-IV-67

MECANICA... GC. 1-IV-67

MECANICA... GC. 1-IV-67

MECANICA... GC. 1-IV-67

MECANICA... GC. 1-IV-67

MECANICA... GC. 1-IV-67

MECANICA... GC. 1-IV-67

MECANICA... GC. 1-IV-67

MECANICA... GC. 1-IV-67

MECANICA... GC. 1-IV-67

MECANICA... GC. 1-IV-67

MECANICA... GC. 1-IV-67

MECANICA... GC. 1-IV-67

MECANICA... GC. 1-IV-67

MECANICA... GC. 1-IV-67

MECANICA... GC. 1-IV-67

MECANICA... GC. 1-IV-67

MECANICA... GC. 1-IV-67

MECANICA... GC. 1-IV-67

MUEBLERIAS

MUEBLES CENTRAL... GC. 30-IV-67

MUEBLES... GC. 30-IV-67

MUEBLES... GC. 30-IV-67

MUEBLES... GC. 30-IV-67

MUEBLES... GC. 30-IV-67

MUEBLES... GC. 30-IV-67

MUEBLES... GC. 30-IV-67

MUEBLES... GC. 30-IV-67

MUEBLES... GC. 30-IV-67

MUEBLES... GC. 30-IV-67

MUEBLES... GC. 30-IV-67

MUEBLES... GC. 30-IV-67

MUEBLES... GC. 30-IV-67

MUEBLES... GC. 30-IV-67

MUEBLES... GC. 30-IV-67

MUEBLES... GC. 30-IV-67

MUEBLES... GC. 30-IV-67

MUEBLES... GC. 30-IV-67

MUEBLES... GC. 30-IV-67

MUEBLES... GC. 30-IV-67

MUEBLES... GC. 30-IV-67

MUEBLES... GC. 30-IV-67

MUEBLES... GC. 30-IV-67

MUEBLES... GC. 30-IV-67

MUEBLES... GC. 30-IV-67

MUEBLES... GC. 30-IV-67

MUEBLES... GC. 30-IV-67

MUEBLES... GC. 30-IV-67

MUEBLES... GC. 30-IV-67

MUEBLES... GC. 30-IV-67

MUEBLES... GC. 30-IV-67

MUEBLES... GC. 30-IV-67

OPTICAS

TALLER PRATI CAMBIO CRISTALES... GC. 24-IV-66

PLASTICOS... GC. 24-IV-66

BOLSAS TODAS LAS MEDIDAS... GC. 24-IV-66

EL AGUILA MAYORITAS EN JU... GC. 9-IV-67

PESCA Y CAZA... GC. 30-IV-67

PERFUMERIAS... GC. 25-IV-66

PINTURAS... GC. 21-IV-67

PISCINAS... GC. 1-IV-67

PANTALONES... GC. 1-IV-67

PERNOS Y TUERCAS... GC. 1-IV-67

PANTALONES... GC. 1-IV-67

PANTALONES... GC. 1-IV-67

PANTALONES... GC. 1-IV-67

PANTALONES... GC. 1-IV-67

PANTALONES... GC. 1-IV-67

PANTALONES... GC. 1-IV-67</

1.1.67 CAP. 12.12.01./04

Partida	PRODUCTO	Unid. Aron.	DERECHOS			
			GENERALES		REBAJADOS	
			Especif.	Adval.	Especif.	Adval.
	a) las semillas y frutos oleaginosos (partida 12.01);					
	b) los productos farmacéuticos del Capítulo 30;					
	c) los artículos de perfumería y de tocador del Capítulo 33;					
	d) los desinfectantes, insecticidas, fungicidas, herbicidas y productos análogos de la partida 38.11.					
12.01	SEMILLAS Y FRUTOS OLEAGINOSOS, INCLUSO QUEBRANTADOS.					
	01 De maní	KB.	Libre	95		
	02 De copra	KB.	Libre	37		
	03 De ricino	KB.	Libre	55		
	98 Para siembra, incluidas las citadas en las subpartidas 01 a 03	KB.	Libre	40		
	99 Otros	ZB.	Libre	55		
12.02	HARINAS DE SEMILLAS Y DE FRUTOS OLEAGINOSOS, SIN DESGRASAR, EXCEPTO LA DE MOSTAZA.					
	01 De soja (soya)	KB.	1.40	165		
	99 Otras	KB.	1.40	80		
12.03	SEMILLAS, ESPORAS Y FRUTOS PARA LA SIEMBRA.					
	01 De chacarería, de forraje y de hortalizas	KB.	Libre	45		
	99 Otros	KB.	Libre	85		
12.04	REMOLACHA AZUCARERA (INCLUSO EN RODAJAS) EN FRESCO, DESECADA O EN POLVO,					

1.1.67 CAP. 12.12.10/

Partida	PRODUCTO	Unid. Aron.	DERECHOS			
			GENERALES		REBAJADOS	
			Especif.	Adval.	Especif.	Adval.
12.10	REMOLACHAS, NABOS, RAICES FORRAJERAS; HENO, ALFALFA, ESPARCETA, TRÉBOL, COLES, FORRAJERAS, ALTRAMUCES, VEZAS Y DEMAS PRODUCTOS FORRAJEROS ANALOGOS.	KB.	0.10	200		

1.1.67 CAP. 12.12.04/02

Partida	PRODUCTO	Unid. Aron.	DERECHOS			
			GENERALES		REBAJADOS	
			Especif.	Adval.	Especif.	Adval.
	CAÑA DE AZUCAR	KB.	0.65	110		
12.05	RAICES DE ACHICORIA, FRESCAS O DESECADAS, INCLUSO CORTADAS, SIN TOSTAR.	KB.	0.80	55		
12.06	LUPULO (CONOS Y LUPULINO)	KB.	1.40	30		
12.07	PLANTAS, PARTES DE PLANTAS, SEMILLAS Y FRUTOS DE LAS ESPECIES UTILIZADAS PRINCIPALMENTE EN PERFUMERIA, MEDICINA O EN USOS INSECTICIDAS, PARASITICIDAS Y ANALOGOS, FRESCOS O SECOS, INCLUSO CORTADOS, TRITURADOS O PULVERIZADOS.					
	01 Nuez Vómica y de kola	KL.	0.40	40		
	02 Aloes o acíbar	KL.	Libre	25		
	03 Cornezuelo del centeno	KL.	Libre	20		
	04 Flores medicinales					
	01 en polvo	KL.	2.30	6		
	99 las demás	KB.	0.60	100		
	99 Otros					
	01 en polvo	KL.	2.30	6		
	99 los demás	KB.	0.70	55		
12.08	ALGARROBAS FRESCAS O SECAS INCLUSO TRITURADAS O PULVERIZADAS; HUESOS DE FRUTAS Y PRODUCTOS VEGETALES EMPLEADOS PRINCIPALMENTE EN LA ALIMENTACION HUMANA, NO EXPRESADOS NI COMPRENDIDOS EN OTRAS PARTIDAS					
	01 Harina de algarrobas.	KB.	0.30	25		
	99 Otros	KB.	Libre	195		
12.09	PAJA Y CASCABILLO DE CEREALES, EN BRUTO, INCLUSO FICADOS.	KB.	0.80	110		

1.1.67 CAP. 13

Partida	PRODUCTO	Unid. Aron.	DERECHOS			
			GENERALES		REBAJADOS	
			Especif.	Adval.	Especif.	Adval.
	CAPITULO 13.					
	MATERIAS PRIMAS VEGETALES TINTOREAS O CURTIENTES; GOMAS, RESINAS Y OTROS JUGOS Y EXTRACTOS VEGETALES.					
	NOTA.-					
	Los extractos de regaliz, pelitre, lúpulo, aloe y el opio se consideran como jugos y extractos vegetales (partida 13.03).					
	No están comprendidos en la partida 13.03:					
	a) los extractos de regaliz que contengan más del 10% en peso de azúcar o que se presenten como artículos de confitería (partida 17.04);					
	b) los extractos de malta (partida 19.01);					
	c) los extractos de café, té o mate (partida 21.02);					
	d) los jugos y extractos vegetales adicionados de alcohol que constituyan bebidas, así como los preparados alcohólicos compuestos de extractos vegetales (llamados extractos concentrados) para la fabricación de bebidas (Capítulo 22);					
	e) el alcanfor natural (partida 29.13) y la glicerina (partida 29.41);					
	f) los medicamentos (partida 30.03);					
	g) los extractos curtientes o tintóreos (partidas 32.01 ó 32.04);					
	h) los aceites esenciales y los resinoides (partida 33.01) y las aguas destiladas aromáticas y disoluciones acuosas de aceites esenciales (partida 33.05);					

46.4
184

CAP. 13.13.01/03

Partida	PRODUCTO	Unid. Aren.	DERECHOS			
			GENERALES		REBAJADOS	
			Especif.	Adval.	Especif.	Adval.
	1j) el caucho, la balata, la gutapercha y las gomas naturales análogas(partida 40.01).					
13.01	MATERIAS PRIMAS VEGETALES TINTORIAS O CURTIENTES	KB.	2.00	30		
13.02	GOMA LACA, INCLUSO BLANQUEADA; GOMAS, GOMORRESINAS, RESINAS Y BALSAMOS NATURALES					
	01 Goma laca	KB.	1.00	40		
	02 Gomas					
	01 arábica	KB.	1.00	40		
	02 tragacanto	KB.	3.00	30		
	99 las demás	KB.	1.00	40		
	03 Resinas	KB.	0.60	50		
	04 Bálamos	KL.	2.00	30		
	99 Otros	KL.	2.00	40		
13.03	JUGOS Y EXTRACTOS VEGETALES; PECTINA; AGAR-AGAR Y OTROS MUCILAGOS Y ESPESANTES NATURALES EXTRAIDOS DE VEGETALES					
	01 Jugos y extractos					
	01 opios	KL.	25.00	10		
	02 extractos de boldo, de ratania, de zarzamora	KL.	6.00	200		
	03 de lúpulo	KL.	8.00	70		
	97 tinturas	KB.	2.30	5		
	98 extractos fluidos	KB.	2.00	200		
	99 los demás	KL.	8.00	5		
	99 Otros					
	01 agar-agar	KL.	Libre	25		
	99 los demás	KB.	0.45	55		

CAP. 14.14.02/0.

Partida	PRODUCTO	Unid. Aren.	DERECHOS			
			GENERALES		REBAJADOS	
			Especif.	Adval.	Especif.	Adval.
14.02	MATERIAS VEGETALES EMPLEADAS PRINCIPALMENTE COMO RELLENO (MIRANO, CRIN VEGETAL, CRIN MARINA Y SIMILARES), INCLUSO EN CAPAS CON SOPORTE DE OTRAS MATERIAS O SIN EL	KB.	0.25	110		
14.03	MATERIAS VEGETALES EMPLEADAS PRINCIPALMENTE EN LA FABRICACION DE ESCOBAS Y CEPILLOS(SORGO, PIASAVA, GRAMA, TAMPICO Y SIMILARES), INCLUSO TORCIDAS O EN HACES					
	01 En bruto					
	01 piassava	KB.	0.25	50		
	02 tampico	KB.	0.35	50		
	03 zacatón	KB.	0.75	50		
	99 las demás	KB.		0		
	99 Otras					
	01 piassava	KB.	0.45	55		
	02 tampico	KB.	0.60	50		
	03 zacatón	KB.	0.50	50		
	99 las demás	KB.	0.50	110		
14.04	SEMILLAS DURAS, PELITAS, CASCARAS Y NUECES(NUECES DE CORCZO, PALMERA-DUM Y SIMILARES), PARA TALLAR	KB.	0.80	110		
14.05	PRODUCTOS DE ORIGEN VEGETAL NO EXPRESADOS NI COMPRENDIDOS EN OTRAS PARTIDAS	KB.	0.80	110		

1.1.67

CAP. 14.14.01

Partida	PRODUCTO	Unid. Aren.	DERECHOS			
			GENERALES		REBAJADOS	
			Especif.	Adval.	Especif.	Adval.
	CAPITULO 14. MATERIAS PARA TRENZAR Y TALLAR, Y OTROS PRODUCTOS DE ORIGEN VEGETAL NO EXPRESADOS NI COMPRENDIDOS EN OTRA PARTE DEL ARANCEL. NOTAS.- 1.- Se excluyen de este Capítulo y se clasifican en la Sección XI las materias y fibras vegetales de las especies principalmente utilizadas en la fabricación de textiles cualquiera que sea su preparación, así como las materias vegetales que hayan sufrido un trabajo especial con destino a su utilización exclusiva como materias textiles. 2.- Los trozos de mimbre, caña, bambú y análogos, las médulas de roten y el roten molido corresponden a la partida 14.01. No se clasifican en esta partida las láminas y cintas de madera(partida 44.09). 3.- La partida 14.02 no comprende la lana de maderas(partida 44.12). 4.- La partida 14.03 no comprende las cabezas preparadas para artículos de cepillería(partida 96.03)					
14.01	MATERIAS VEGETALES EMPLEADAS PRINCIPALMENTE EN CESTERIA O ESPARTERIA (MIMBRE, CAÑA, BAMBU, ROTEN, JUNCO, RAFFIA, PAJA DE CEREALES LIMPIADA, BLANQUEADA O TEÑIDA, CORTEZAS DE TILCO Y SIMILARES)					
	01 En bruto	KB.	0.25	135		
	99 Otras	KB.	0.50	135		

1.1.67

CAP. 15.

Partida	PRODUCTO	Unid. Aren.	DERECHOS			
			GENERALES		REBAJADOS	
			Especif.	Adval.	Especif.	Adval.
	SECCION III GRASAS Y ACEITES(ANIMALES Y VEGETALES); PRODUCTOS DE SU DESDOBLAMIENTO; GRASAS ALIMENTICIAS ELABORADAS; CERAS DE ORIGEN ANIMAL O VEGETAL. NOTA NACIONAL.- Los productos alimenticios se considerarán como aptos para el consumo humano cuando cumplan con las exigencias que estipula el Reglamento Sanitario de Alimentos y su importación estará condicionada a dichas normas. (Decreto Ministerio Salud Pública No 377, D.O. 9 noviembre 1960). OBSERVACION: La importación requiere VºBº de Sanidad Vegetal. CAPITULO 15. GRASAS Y ACEITES (ANIMALES Y VEGETALES); PRODUCTOS DE SU DESDOBLAMIENTO; GRASAS ALIMENTICIAS ELABORADAS; CERAS DE ORIGEN ANIMAL O VEGETAL. NOTAS.- 1.- Este Capítulo no comprende: a) el tocino y la grasa de cerdo y de aves de corral, sin prensar ni fundir(partida 02.05); b) la manteca de cacao(partida 18.04); c) los chicharrones(partida 23.01), las tortas oleaginosas, orujo de aceitunas y otros residuos de la ex-					

1.1.67

CAP. 15. 15.01/03

Partida	PRODUCTO	Unid. Aran.	DERECHOS			
			GENERALES		REBAJADOS	
			Especif.	Adval.	Especif.	Adval.
	tracción de aceites vegetales (partida 23.04); d) los ácidos grasos aislados, las ceras preparadas, los cuerpos grasos transformados en productos farmacéuticos, pinturas, barnices, jabones, productos de perfumería o de tocador y en cosméticos, los aceites sulfonados y demás productos comprendidos en la Sección VI; e) el caucho facticio derivado de los aceites (partida 40.02) 2.- Las pastas de neutralización (soap-stocks), las borras o heces de aceites, la brea esteárica, la brea de suarda y la pez de glicerina corresponden a la partida 15.17					
15.01	MANTECA Y OTRAS GRASAS DE CERDO PENSADAS O FUNDIDAS; GRASA DE AVES DE CORRAL PENSADA O FUNDIDA 01 De cerdo 01 comestible 99 las demás 99 Otras	KB. KB. KB.	2.00 0.60 2.00	10 75 80		
15.02	SEBOS (DE LAS ESPECIES BOVINA, OVINA Y CAPRINA), EN BRUTO O FUNDIDOS, INCLUIDOS LOS SEBOS LLAMADOS "PRIMEROS JUGOS" 01 De vacuno 99 Otros	KB. KB.	Libre Libre	90 110		
15.03	ESTEARINA SOLAR; OLEOS					

1.1.67

CAP. 15/ 15.07/10

Partida	PRODUCTO	Unid. Aran.	DERECHOS			
			GENERALES		REBAJADOS	
			Especif.	Adval.	Especif.	Adval.
	FLUIDOS O CONCRETOS, BRUTOS, PURIFICADOS O REFINADOS 01 Para la alimentación humana 01 de soya, refinado 02 crudos, a granel 99 los demás 99 Otros 01 de coco 02 de linaza 03 de tung 04 de almendras 99 los demás	KB. QMN KB. KB. KB. KB. KB. KB.	Libre Libre 1.00 0.80 1.50 1.20 0.80 1.30	60 70 200 100 120 100 6 170		
15.08	ACEITES ANIMALES O VEGETALES COCIDOS, OXIDADOS, DESHIDRATADOS, SULFURADOS, SOPLADOS, POLIMERIZADOS O MODIFICADOS POR OTROS PROCEDIMIENTOS 01 De linaza 02 Epoxidados 99 Otros	KB. KB. KB.	2.00 Libre 1.00	95 85 170		
15.09	DEGRAS	KB.	1.00	85		
15.10	ACIDOS GRASOS INDUSTRIALES, ACEITES ACIDOS PROCEDENTES DEL REFINADO, ALCOHOLES GRASOS INDUSTRIALES 01 Estearina y oleína 02 Acidos grasos de Tall-oil 03 Alcohol cetílico 04 Alcohol láurico 99 Otros	KB. QMB KB. KB. KB.	Libre Libre 5.00 Libre Libre	100 45 140 80 85		

1.1.67

CAP. 15. 15.03/07

Partida	PRODUCTO	Unid. Aran.	DERECHOS			
			GENERALES		REBAJADOS	
			Especif.	Adval.	Especif.	Adval.
	TEARINA; ACEITE DE MANTECA DE CERDO Y OLEOMARGARINA NO EMULSIONADA, SIN MEZCLA NI PREPARACION ALGUNA 01 Oleomargarina comestible 02 Aceite de manteca de cerdo (aceite de larido) y estearina solar, comestible 03 Sebo prensado y estearina solar no comestible 99 Otros	KB. KB. KB. KB.	0.60 1.00 0.60 1.30	20 80 65 170		
15.04	GRASAS Y ACEITES DE PESCADO Y DE MAMIFEROS MARINOS, INCLUSO REFINADOS 01 Aceite de hígado de bacalao 02 Aceite de ballena 99 Otros	KB. KB. KB.	Libre 1.00 1.30	25 100 170		
15.05	SUINTINA Y SUBSTANCIAS GRASAS DERIVADAS, INCLUIDA LA LANOLINA 01 Lanolina 99 Otras	KB. KB.	2.00 1.30	30 170		
15.06	LAS DEMAS GRASAS Y ACEITES ANIMALES (ACEITE DE PIE DE BUEY, GRASA DE HUESOS, GRASA DE DESPERDICIOS, ETC) 01 Grasas 02 Aceites 01 de pie de buey, caballo o carnero 99 los demás	KB. KB. KB. KB.	0.60 1.30 1.30	65 100 170		
15.07	ACEITES VEGETALES FIJOS,					

1.1.67

CAP. 15. 15.11/14

Partida	PRODUCTO	Unid. Aran.	DERECHOS			
			GENERALES		REBAJADOS	
			Especif.	Adval.	Especif.	Adval.
15.11	GLICERINA, INCLUIDAS LAS AGUAS Y LEJIAS GLICERICINAS	KB.	Libre	60		
15.12	ACEITES Y GRASAS ANIMALES O VEGETALES, PARCIAL O TOTALMENTE HIDROGENADAS, Y ACEITES Y GRASAS ANIMALES O VEGETALES SOLIDIFICADOS O ENDURECIDOS POR CUALQUIER OTRO PROCEDIMIENTO, INCLUSO REFINADOS, PERO SIN PREPARACION ULTERIOR	KB.	1.30	170		
15.13	MARGARINA, SUCEDANEOS DE LA MANTECA DE CERDO Y DEMAS GRASAS ALIMENTICIAS PREPARADAS	KB.	3.50	100		
15.14	ESPERMA DE BALLENA Y DE OTROS CETACEOS (ESPERMA CETI), EN BRUTO, PENSADA O REFINADA, INCLUSO COLOREADA ARTIFICIALMENTE	KB.	5.00	100		
15.15	CERAS DE ABEJAS Y DE OTROS INSECTOS, INCLUSO COLOREADAS ARTIFICIALMENTE	KB.	7.00	110		
15.16	CERAS VEGETALES, INCLUSO COLOREADAS ARTIFICIALMENTE	KB.	Libre	55		
15.17	RESIDUOS PROCEDENTES DEL TRATAMIENTO DE LOS CUERPOS GRASOS O DE LAS CERAS ANIMALES O VEGETALES	KB.	Libre	200		

1.1.67

CAP. 16. 16.01

Partido	PRODUCTO	Unid. Aron.	DERECHOS			
			GENERALES		REBAJADOS	
			Especif.	Adval.	Especif.	Adval.
	SECCION IV PRODUCTOS DE LAS INDUSTRIAS ALIMENTICIAS; BEBIDAS; LIQUIDOS ALCOHOLICOS Y VINA-GRE; TABACO					
	NOTA NACIONAL.- Los productos alimenticios se consideraran como aptos para el consumo humano cuando cumplan con las exigencias que estipula el Reglamento Sanitario de Alimentos y su importación estara condicionada a dichas normas. (Decreto Ministerio Salud Publica N°377, D.O. 9 noviembre 1960)					
	OBSERVACION: La importación requiere Vº BA de Sanidad Vegetal.					
	CAPITULO 16 PREPARADOS DE CARNES, PESCADOS, CRUSTACEOS Y MOLUSCOS					
	NOTA.- Este Capitulo no comprende las carnes, pescados, mariscos y demás crustaceos y moluscos preparados o conservados por los procedimientos enumerados en los Capítulos 2 y 3					
16.01	EMBUTIDOS DE CARNES, DE DESPOJOS COMESTIBLES O DE SANGRE					
	01 Crudos	KB.	3.00	150		
	99 Otros	KB.	6.00	150		

1.1.67

CAP. 17. 17.01/02

Partido	PRODUCTO	Unid. Aron.	DERECHOS			
			GENERALES		REBAJADOS	
			Especif.	Adval.	Especif.	Adval.
	CAPITULO 17 AZUCARES Y ARTICULOS DE CONFITERIA					
	NOTAS.- 1.- Este Capitulo no comprende: a) los articulos de confiteria que contengan cacao (partida 18.06); b) los azúcares químicamente puros (partida 29.43); esta exclusión no alcanza a la sacarosa, la glucosa y la lactosa químicamente puras; c) los preparados farmacéuticos azucarados (Capitulo 30). 2.- La sacarosa químicamente pura está clasificada en la partida 17.01, cualquiera que sea la materia de que proceda.					
17.01	AZUCARES DE REMOLACHA Y DE CANA, EN ESTADO SOLIDO					
	01 Hasta con 97% de sacarosa	QMB	Libre	20		
	02 Mayor de 97% y sin exceder de 98,5% de sacarosa	QMB	Libre	140		
	99 Otros	QMB	Libre	160		
17.02	LOS DEMAS AZUCARES; JARABES; SUCEDANEOS DE LA MIEL, INCLUIDO MEZCLADOS CON MIEL NATURAL; AZUCARES Y MELAZAS CARAMELIZADOS					
	01 Azúcares puros	KL.	2.00	100		
	02 Jarabes	KB.	18.00	100		

1.1.67

CAP. 16. 16.02/03

Partido	PRODUCTO	Unid. Aron.	DERECHOS			
			GENERALES		REBAJADOS	
			Especif.	Adval.	Especif.	Adval.
16.02	OTROS PREPARADOS Y CONSERVAS DE CARNES O DE DESPOJOS COMESTIBLES	KB.	7.00	150		
16.03	EXTRACTOS Y JUGOS DE CARNE	KB.	16.00	150		
16.04	PREPARADOS Y CONSERVAS DE PESCADO, INCLUIDOS EL CAVIAR Y SUS SUCEDANEOS					
	01 Caviar y sus sucedaneos	KB.	19.00	150		
	02 Salmón	KB.	1.50	150		
	03 Sardinas	KB.	2.00	150		
	99 Otros	KB.	13.50	150		
16.05	MARISCOS Y DEMAS CRUSTACEOS Y MOLUSCOS PREPARADOS O CONSERVADOS	KB.	13.00	150		

1/1.67

CAP. 17. 17.02/05

Partido	PRODUCTO	Unid. Aron.	DERECHOS			
			GENERALES		REBAJADOS	
			Especif.	Adval.	Especif.	Adval.
	03 Sucédaneos de la miel, incluso mezclados con miel natural	KB.	2.00	100		
	99 Otros	KB.	5.00	100		
17.03	MELAZAS, INCLUIDO DECOLORADAS	KB.	5.00	100		
17.04	ARTICULOS DE CONFITERIA SIN CACAO	KB.	24.00	100		
17.05	AZUCARES, JARABES Y MELAZAS AROMATIZADOS O CON ADICION DE COLORANTES (INCLUIDO EL AZUCAR VAINILLADO O VAINILLINADO), EXCEPTUADOS LOS JUGOS DE FRUTAS CON ADICION DE AZUCAR EN CUALQUIER PROPORCION					
	01 Jarabes	KB.	18.00	100		
	99 Otros	KB.	1.00	100		

1.1.67

CAP. 18. 18.01/06

Partida	PRODUCTO	Unid. Aran.	DERECHOS			
			GENERALES		REBAJADOS	
			Especif.	Adval.	Especif.	Adval.
CAPITULO 18 CACAO Y SUS PREPARADOS						
NOTAS.- 1.- Este Capítulo no comprende los preparados de cacao o de chocolate citados en las partidas 19.02, 19.08, 22.02, 22.09 ó 30.03. 2.- La partida 18.06 comprende los artículos de confitería que contengan cacao y, sin perjuicio de las disposiciones de la Nota 1 de este Capítulo los demás preparados alimenticios que contengan cacao.						
18.01	CACAO EN GRANO, ENTERO O PARTIDO, CRUDO O TOSTADO	KB.	Libre	65		
18.02	CASCARA, CASCARILLA, FÉLICULAS Y RESIDUOS DE CACAO	KB.	0.30	100		
18.03	CACAO EN MASA O EN PANES (PASTA DE CACAO), INCLUSO DESGRASADO	KB.	9.00	100		
18.04	MANTECA DE CACAO, INCLUIDA LA GRASA Y EL ACEITE DE CACAO	KB.	5.00	100		
18.05	CACAO EN POLVO, SIN AZUCAR	KB.	2.20	100		
18.06	CHOCOLATE Y OTROS PREPARADOS ALIMENTICIOS QUE CONTENGAN CACAO					
	01 Confites	KB.	32.00	100		
	99 Otros	KB.	10.00	100		

1.1.67

CAP. 19. 19.03/06

Partida	PRODUCTO	Unid. Aran.	DERECHOS			
			GENERALES		REBAJADOS	
			Especif.	Adval.	Especif.	Adval.
19.03	PASTAS ALIMENTICIAS	KB.	2.00	150		
19.04	TAPIOCA, INCLUIDA LA DE PECULA DE PATATA	KB.	Libre	85		
19.05	PRODUCTOS A BASE DE CEREALES OBTENIDOS POR INSUFLADO O TOSTADO: PUFFED-RICE, CORN-FLAKES Y ANALOGOS	KB.	2.00	150		
19.06	HOSTIAS, SELLOS PARA MEDICAMENTOS, OBLEAS, PASTAS DESECADAS DE HARINA, DE ALMIDON O DE PECULA, EN HOJAS, Y PRODUCTOS ANALOGOS	KL.	17.00	100		
19.07	PANES, GALLETAS DE MAR Y OTROS PRODUCTOS DE PANADERIA ORDINARIA, SIN ADICION DE AZUCAR, MIEL, HUEVOS, MATERIAS GRASAS, QUESO O FRUTA	KB.	10.00	150		
19.08	PRODUCTOS DE PANADERIA FINA, PASTERIA Y GALLETERIA, INCLUSO CON ADICION DE CACAO EN CUALQUIER PROPORCION	KB.	10.00	150		

1.1.67

CAP. 19. 19.01/02

Partida	PRODUCTO	Unid. Aran.	DERECHOS			
			GENERALES		REBAJADOS	
			Especif.	Adval.	Especif.	Adval.
CAPITULO 19 PREPARADOS A BASE DE CEREALES, HARINAS O PECULAS; PRODUCTOS DE PASTERIA						
NOTAS.- 1.- Este Capítulo no comprende: a) los productos para la alimentación infantil o para uso dietéticos o culinarios a base de harinas, féculas o extractos de malta, que contengan en peso 50% o más de cacao (partida 18.06); b) los productos a base de harinas o de féculas (galletas, etc.), especialmente preparados para la alimentación de los animales (partida 23.07); c) los preparados farmacéuticos (Capítulo 30). 2.- Los preparados de este Capítulo, a base de harina de frutas o de legumbres, se consideran como productos similares a los elaborados a base de harina de cereales						
19.01	EXTRACTOS DE MALTA					
	01 Secos	KL.	8.00	55		
	99 Otros	KB.	2.00	200		
19.02	PREPARADOS PARA LA ALIMENTACION INFANTIL O PARA USOS DIETETICOS O CULINARIOS, A BASE DE HARINAS, ALMIDONES, PECULAS O EXTRACTOS DE MALTA, INCLUSO CON ADICION DE CACAO EN UNA PROPORCION INFERIOR AL 50% EN PESO	KB.	2.20	150		

1.1.67

CAP. 20. 20.01

Partida	PRODUCTO	Unid. Aran.	DERECHOS			
			GENERALES		REBAJADOS	
			Especif.	Adval.	Especif.	Adval.
CAPITULO 20 PREPARADOS DE LEGUMERES, HORTALIZAS, FRUTAS Y OTRAS PLANTAS O PARTES DE PLANTAS						
NOTAS.- 1.- Este Capítulo no comprende: a) las legumbres, hortalizas y frutas preparadas o conservadas por los procedimientos enumerados en los Capítulos 7 y 8; b) las jaleas y pastas de frutas azucaradas, presentadas en forma de artículos de confitería (partida 17.04) o de artículos de chocolate (partida 18.06). 2.- Las legumbres y hortalizas consideradas en las partidas 20.01 y 20.02 son aquellas que, bajo otra presentación, están clasificadas en las partidas 07.01 a 07.05, incluidos los productos citados en el último párrafo de la Nota del Capítulo 7. 3.- Las plantas y partes de plantas comestibles conservadas en jarabe, tales como el jengibre y la angélica, corresponden a la partida 20.06, los cacahuetes tostados se clasifican, igualmente, en la partida 20.06. 4.- Los jugos de tomate cuyo contenido, en peso, de extracto seco sea del 7% o más, se clasifican en la partida 20.02.						
20.01	LEGUMERES, HORTALIZAS Y FRUTAS PREPARADAS O CONSERVADAS EN VINAGRE O A					

1.1.67

CAP.20.20.01/07

Partida	PRODUCTO	Unid. Aran.	DERECHOS			
			GENERALES		REBAJADOS	
			Especif.	Adval.	Especif.	Adval.
	CIDO ACETICO, CON O SIN SAL, ESPECIAS, MOSTAZA O AZUCAR.	KB.	8.00	300		
20.02	LEGUMBRES Y HORTALIZAS PREPARADAS O CONSERVADAS SIN VINAGRE NI ACIDO ACETICO	KB.	9.00	300		
20.03	FRUTAS CONGELADAS, CON ADICION DE AZUCAR	KB.	0.10	100		
20.04	FRUTAS, CORTEZAS DE FRUTAS, PLANTAS Y SUS PARTES, CONFITADAS CON AZUCAR (ALMIBARADAS, GLASEADAS, ESCARBADAS)	KB.	16.00	300		
20.05	PURES Y PASTAS DE FRUTAS, COMOTAS, JALEAS Y MERMEZADAS, OBTENIDOS POR COCCION, CON O SIN ADICION DE AZUCAR	KB.	5.00	300		
20.06	FRUTAS PREPARADAS O CONSERVADAS EN OTRA FORMA, CON O SIN ADICION DE AZUCAR O DE ALCOHOL					
	01 Nueces de cajú	KB.	1.50	300		
	99 Otras	KB.	6.50	300		
20.07	JUGOS DE FRUTAS (INCLUIDOS LOS MOSTOS DE UVAS) O DE LEGUMBRES Y HORTALIZAS, SIN FERMENTAR, SIN ADICION DE ALCOHOL, CON O SIN ADICION DE AZUCAR					
	01 Hasta con 15% de azúcar	KB.	6.00	300		
	99 Otros	KB.	16.00	300		

1.1.67

CAP.21. 21.04/07

Partida	PRODUCTO	Unid. Aran.	DERECHOS			
			GENERALES		REBAJADOS	
			Especif.	Adval.	Especif.	Adval.
	01 Salsas	KB.	10.00	100		
	99 Otros	KB.	7.00	100		
21.05	PREPARADOS PARA SOPAS, POTAJES O CALDOS; SOPAS, POTAJES O CALDOS PREPARADOS	KB.	10.00	100		
21.06	LEVADURAS NATURALES, VIVAS O MUERTAS; LEVADURAS ARTIFICIALES PREPARADAS	KB.	9.00	100		
21.07	PREPARADOS ALIMENTICIOS NO EXPRESADOS NI COMPREDIDOS EN OTRAS PARTIDAS					
	01 Polvos para la fabricación de budines, cremas, helados, flanes, jaleas y similares, incluso azucarados	KL.	12.00	100		
	99 Otros	KL.	6.00	100		

1.1.67

CAP. 21.21.01/04

Partida	PRODUCTO	Unid. Aran.	DERECHOS			
			GENERALES		REBAJADOS	
			Especif.	Adval.	Especif.	Adval.
	CAPITULO 21. PREPARADOS ALIMENTICIOS DIVERSOS					
	NOTAS.- 1.- Este Capítulo no comprende: a) las mezclas de legumbres y hortalizas de la partida 07.04; b) los sucedáneos de café tostados, que contengan café en cualquier proporción (partida 09.01); c) las especias y otros productos de las partidas 09.04 a 09.10; d) las levaduras que constituyan medicamentos de la partida 30.03. 2.- Los extractos de los sucedáneos a que se refiere la precedente Nota 1 b) están comprendidos en la partida 21.02.					
21.01	ACHICORIA TOSTADA Y DEMAS SUCEDANEOS TOSTADOS DEL CAFE Y SUS EXTRACTOS	KB.	5.00	100		
21.02	EXTRACTOS O ESENCIAS DE CAFE, DE TE O DE MATE; PREPARADOS A BASE DE ESTOS EXTRACTOS O ESENCIAS	KL.	7.00	100		
21.03	HARINA DE MOSTAZA Y MOSTAZA PREPARADA					
	01 Harina de mostaza	KB.	5.00	100		
	02 Mostaza preparada	KB.	10.00	100		
21.04	SALSAS; CONDIMENTOS Y SAZONADORES COMPUESTOS					

1.1.67

CAP. 22

Partida	PRODUCTO	Unid. Aran.	DERECHOS			
			GENERALES		REBAJADOS	
			Especif.	Adval.	Especif.	Adval.
	CAPITULO 22 BEBIDAS, LIQUIDOS ALCOHOLICOS Y VINAGRE					
	NOTAS.- 1.- Este Capítulo no comprende: a) el agua de mar (partida 25.01); b) el agua destilada y de conductibilidad (partida 28.58); c) las soluciones acuosas que contengan en peso más del 10% de ácido acético (partida 29.14); d) los medicamentos de la partida 30.03; e) los productos de perfumería o de tocador (Capítulo 33). 2.- La graduación alcohólica que ha de tenerse en cuenta para la aplicación de las partidas 22.08 y 22.09 es la obtenida en el alcolímetro de Gay-Lussac, a la temperatura de 15 grados centígrados. Los aguardientes desnaturalizados se clasifican con los alcoholes etílicos desnaturalizados, en la partida 22.08. OBSERVACIONES.- Prohibida la interacción de toda bebida alcohólica que contengan ajeno, sustancias aromáticas sintéticas o materias colorantes minerales y demás que sean nocivas para la salud. (Art. 36 Ley N° 11.256, modificada D.O. 16 Julio					

CAP. 22. 22.01/08

Partida	PRODUCTO	Unid. Aren.	DERECHOS			
			GENERALES		REBAJADOS	
			Especif.	Adval.	Especif.	Adval.
	1954). Bebidas alcohólicas y vinagre necesitan Vº Bº de Impuestos Internos, (Arts. 55 y 60 de la Ley 11.256, modificada y su reglamento) y sólo podrán importarse por los puertos que designe el Presidente de la República.					
22.01	AGUA, AGUAS MINERALES, AGUAS GASEOSAS, HIELO Y NIEVE	KB.	5.00	300		
22.02	LIMONADAS, AGUAS GASEOSAS AROMATIZADAS (INCLUIDAS LAS AGUAS MINERALES TRATADAS DE ESTA MANERA) Y OTRAS BEBIDAS NO ALCOHOLICAS, CON EXCLUSION DE LOS JUGOS DE FRUTAS Y DE LEGUMBRES Y HORTALIZAS DE LA PARTIDA 20.07	KB.	5.00	300		
22.03	CERVEZAS	KB.	8.00	300		
22.04	MOSTO DE UVAS PARCIALMENTE FERMENTADO, INCLUSO "APAGADO" SIN UTILIZACION DE ALCOHOL	KB.	6.00	300		
22.05	VINOS DE UVAS; MOSTO DE UVAS "APAGADO" CON ALCOHOL (INCLUIDAS LAS MISTELAS)	Lt	Libre	400		
22.06	VERMUTS Y OTROS VINOS DE UVAS PREPARADOS CON PLANTAS O MATERIAS AROMATICAS	Lt.	9.00	300		
22.07	SIDRA, FERADA, AGUAMIEL Y DEMAS BEBIDAS FERMENTADAS	lt.	9.00	300		
22.08	ALCOHOL ETILICO SIN DESNA					

CAP. 23. 23.01/05

Partida	PRODUCTO	Unid. Aren.	DERECHOS			
			GENERALES		REBAJADOS	
			Especif.	Adval.	Especif.	Adval.
	CAPITULO 23					
	RESIDUOS Y DESPERDICIOS DE LAS INDUSTRIAS ALIMENTICIAS; ALIMENTOS PREPARADOS PARA ANIMALES					
23.01	HARINAS Y POLVO DE CARNES Y DE DESPOJOS, DE PESCADOS, DE CRUSTACEOS O MOLUSCOS, IMPROPIOS PARA LA ALIMENTACION HUMANA; CHICHARRONES					
	01 De carne	KB.	0.50	150		
	02 De pescados, de crustáceos o moluscos	KB.	0.40	150		
	03 Chicharrones	KB.	0.20	150		
23.02	SALVADOS, MOYUELOS Y DEMAS RESIDUOS DEL CERNIDO, DE LA MOLIENDA O DE OTROS TRATAMIENTOS DE LOS GRANOS DE CEREALES Y DE LEGUMINOSAS	QMB	19.00	110		
23.03	PULPAS DE REMOLACHA, BAGAZOS DE CAÑA DE AZUCAR Y OTROS DESPERDICIOS DE LA INDUSTRIA AZUCARERA; HECEAS DE CERVECERIA Y DE DESTILERIA; RESIDUOS DE LA INDUSTRIA DEL ALMIDON Y RESIDUOS SIMILARES					
	01 Medicos de cultivo para fabricar antibióticos	KB.	Libre	8		
	99 Otros	KB.	1.30	235		
23.04	TORTAS, ORUJO DE ACEITUNAS Y DEMAS RESIDUOS DE LA EXTRACCION DE ACEITES VEGETALES, CON EXCLUSION DE LAS BORRAS O HECEAS	KB.	1.30	235		
23.05	HECES DE VINO; TARTARO					

CAP. 22. 22.08/10

Partida	PRODUCTO	Unid. Aren.	DERECHOS			
			GENERALES		REBAJADOS	
			Especif.	Adval.	Especif.	Adval.
	NATURALIZAR, DE GRADUACION IGUAL O SUPERIOR A 80 GRADOS; ALCOHOL ETILICO DESNATURALIZADO DE CUALQUIER GRADUACION					
	01 Absoluto	KL.	Libre	300		
	99 Otros	KL.	18.00	230		
22.09	ALCOHOL ETILICO SIN DESNATURALIZAR DE GRADUACION INFERIOR A 80 GRADOS; AGUARDIENTES, LICORES Y DEMAS BEBIDAS ALCOHOLICAS; PREPARADOS ALCOHOLICOS COMPUESTOS (LLAMADOS "EXTRACTOS CONCENTRADOS") PARA LA FABRICACION DE BEBIDAS					
	01 Alcohol etílico	KL.	18.00	235		
	02 Aguardientes, licores y demás bebidas alcohólicas					
	01 con dulce	Lt.	20.00	300		
	02 sin dulce	Lt.	Libre	230		
	03 Preparados alcohólicos compuestos para la fabricación de bebidas (extractos concentrados)	KL.	20.00	140		
22.10	VINAGRE Y SUS SUCEDANEOS, COMESTIBLES	KB.	1.00	300		

CAP. 23. 23.05/07

Partida	PRODUCTO	Unid. Aren.	DERECHOS			
			GENERALES		REBAJADOS	
			Especif.	Adval.	Especif.	Adval.
	BRUTO	KB.	3.00	200		
23.06	PRODUCTOS VEGETALES DE LOS UTILIZADOS PARA LA ALIMENTACION DE LOS ANIMALES, NO EXPRESADOS NI COMPRENDIDOS EN OTRAS PARTIDAS	KB.	1.30	235		
23.07	PREPARADOS FORRAJEROS CON ADICION DE MELAZAS O DE AZUCAR, Y DEMAS ALIMENTOS PREPARADOS PARA ANIMALES; OTROS PREPARADOS UTILIZADOS EN LA ALIMENTACION DE LOS ANIMALES (ESTIMULANTES, ETC)	KB.	Libre	55		

CAP 24. 24.01/02

1.1.67

Partida	PRODUCTO	Unid. Aran.	DERECHOS			
			GENERALES		REBAJADOS	
			Especif.	Adval.	Especif.	Adval.
CAPITULO 24						
TABACO						
24.01	TABACO EN RAMA O SIN ELABORAR; DESPERDICIOS DE TABACO					
	01 En rama	KB.	Libre	120		
	02 Desperdicios	KB.	6.50	120		
OBSERVACION: Necesita Vº Bº de Sanidad Vegetal						
24.02	TABACO ELABORADO; EXTRACCIONES O JUGOS DE TABACO					
	01 Elaborado					
	01 picado o en hebras	KL.	7.00	250		
	02 cigarros y trompetillas	KL.	9.00	150		
	03 cigarrillos	KL.	4.00	100		
	99 los demás	KL.	7.00	250		
	02 Extractos o jugos	KL.	Libre	10		
OBSERVACION: Necesita Vº Bº de Impuestos Internos (Decreto Hacienda 3303.-D.O. 28 Septiembre 1942 y su Reglamento)						

CAP25. 25.01

1.1.67

Partida	PRODUCTO	Unid. Aran.	DERECHOS			
			GENERALES		REBAJADOS	
			Especif.	Adval.	Especif.	Adval.
	28.23); c) los productos farmacéuticos (Capítulo 30); d) los artículos de perfumería o de tocador y los cosméticos (partida 33.06); e) los adoquines, encintados y losas para pavimentos (partida 68.01), los cubos y dados para molescos (partida 68.02), las pizarras para techumbres y revestimiento de edificios (partida 68.03); f) las piedras preciosas y semipreciosas (partida 71.02); g) los cristales cultivados de cloruro de sodio (que no sean elementos de óptica) de un peso unitario igual o superior a 2,5 g, de la partida 38.19; los elementos de óptica de cloruro de sodio (partida 90.01); h) la tiza para escribir y dibujar, el jaboncillo de sastre y la tiza para billares (partida 98.05).					
25.01	SAL GEMA, SAL DE SALINAS, SAL MARINA, SAL DE MESA; CLORURO SODICO PURO; AGUAS MADRES DE SALINAS; AGUA DE MAR					
	01 Sal de mesa	KB.	1.80	200		
	02 Cloruro de sodio con mínimo de 99,5% de pureza	KL.	3.00	30		
	99 Otros	KB.	0.80	200		

CAP.25.

Partida	PRODUCTO	Unid. Aran.	DERECHOS			
			GENERALES		REBAJADOS	
			Especif.	Adval.	Especif.	Adval.
SECCION V						
PRODUCTOS MINERALES						
CAPITULO 25						
SAL; AZUFRE; TIERRAS Y PIEDRAS; YESOS, CALES Y CEMENTOS						
NOTAS.-						
1.- Sin perjuicio de las excepciones, explícitas o implícitas, resultantes del texto de sus partidas, se clasifican en este Capítulo los productos lavados (incluso con ayuda de sustancias químicas que eliminen las impurezas sin modificar el producto), triturados, pulverizados, levigados, cribados, tamizados, incluso enriquecidos por flotación, separación magnética y otros procedimientos mecánicos o físicos (excepto la cristalización); pero no los productos tostados, calcinados o que hayan sufrido una mano de obra superior a la indicada en cada partida.						
2.- Este Capítulo no comprende:						
a) el azufre sublimado, el azufre precipitado y el azufre coloidal (Partida 28.02);						
b) las tierras colorantes a base de óxidos de hierro que contengan en peso el 70% o más de hierro combinado, valorado en Re203 (partida						

CAP.25. 25.02/07

1.1.67

Partida	PRODUCTO	Unid. Aran.	DERECHOS			
			GENERALES		REBAJADOS	
			Especif.	Adval.	Especif.	Adval.
25.02	PIRITAS DE HIERRO SIN TOSTAR	QMB	1.80	110		
25.03	AZUFRE DE CUALQUIER CLASE, CON EXCLUSION DEL AZUFRE SUBLIMADO, DEL AZUFRE PRECIPITADO Y DEL AZUFRE COLOIDAL					
	01 Sin refinar	QMB	15.00	35	Libre	Libre
	02 Refinado					
	01 amorfo	QMB	70.00	50	Libre	Libre
	99 los demás	QMB	70.00	235	Libre	Libre
25.04	GRAFITO NATURAL	QMB	10.00	35		
25.05	ARENAS NATURALES DE TODAS CLASES INCLUSO COLORADAS, CON EXCLUSION DE LAS ARENAS METALIFERAS CLASIFICADAS EN LA PARTIDA 26.01	KB.	0.15	110		
25.06	CUARZO (EXCEPTO LAS ARENAS NATURALES); CUARCITA, EN BRUTO, DESBASTADA O SIMPLEMENTE TROCADA POR ASERRADO	KB.	0.15	110		
25.07	ARCILLAS (CAOLIN, BENTONITA, ETC.); EXCEPTO LAS ARCILLAS DILATADAS DE LA PARTIDA 68.07; ANDALUCITA, CIANITA, SILIMANITA, INCLUSO CALCINADAS; MULLITA, TIERRAS DE CHAMOTA Y DE DINAS					
	01 Arcillas					
	01 bentonita	QMB	10.00	40		
	02 caolín y arcilla blanca	KB.	0.40	40		
	99 las demás	KB.	0.10	40		
	99 Otras	KB.	0.10	40		

GUIA DEL ESPECTADOR

TEATROS
C. de las Artes
H. HENRIQUEZ
M. VASAS
M. HENRIQUEZ
M. VASAS
M. HENRIQUEZ
M. VASAS

REVISTAS
COUSIRO
OPERA
P. BRESQUE
CINES
(HORARIO FIJO)
CALIFORNIA
CENTRAL
ESPAÑA

COLON
CONTINENTAL
CHILE
DANTE
DUCAL
ESMERALDA
FLORIDA
GRAN AVENIDA
HOLLYWOOD
HUELEN
IDEAL CINEMA
IMPERIAL
IMPERIO
KING
LIBERTAD
LIRA
MADRID
MAIPO
PALACE
PORTUGAL
REAL
REPUBLICA
SANTIAGO
SANTA LUCIA
SANTA MARTA
SANTA ROSA
SANTA TERESA
SANTA TRINIDAD
SANTA VICTORIA
SANTA YOLANDA

RIO
MUNICIPAL
PLAZA
SAINTIAGO
SANTA LUCIA
SANTA MARTA
SANTA ROSA
SANTA TERESA
SANTA TRINIDAD
SANTA VICTORIA
SANTA YOLANDA

HOY C.B. 138 EMISORAS CRUZ DEL SUR
RENE LARGO FARIA
JUAN VILLALBA
MARIO CUELO
GIOVANNI CASSASA
MAX CASSELLA
WASTON BENOIT
RENATO GONZALEZ
IVAN MORALES
RENATO DEFORMES
ARTURO CARTIER
CRUZ DEL SUR SIEMPRE EN SU HOGAR!

ROTATIVOS
ALAMEDA
ALESSANDRI
ALICAZAR
ASTOR
AVENIDA MATTIA
BAQUEDANO
BLANCO ENCALADA
CAPRI
CARRERA
CERVANTES
CINELANDIA
CITY
COLUMBA

COMUNALES
NACIONAL
PLAZA
SANTIAGO
SANTA LUCIA
SANTA MARTA
SANTA ROSA
SANTA TERESA
SANTA TRINIDAD
SANTA VICTORIA
SANTA YOLANDA

CONSEJO DE DEFENSA DELESTADO
Departamento de Cobranza Judicial de Impuestos
DIRECCION
Santiago, 11 de enero de 1967

PROPUESTA PUBLICA No 2.402
SERVICIO DE SEGURO SOCIAL
VENTA DE MANZANAS
SE LLAMA A PROPUESTAS PUBLICAS PARA LA VENTA DE MAS O MENOS 200.000 KILOS DE MANZANAS DE CUARTA CLASE Y DESECHO DE LOS HUERTOS DE HACIENDA CANTERAS AGRICOLA, LOS ANGELES

FESTIVAL ENTREGA MEDALLAS DE ORO "DISCOMANIA" A LOS MEJORES INTERPRETES Y COMPOSITORES DEL AÑO, DOMINGO 15

PALMENIA La Santelipeña
T. CAUPOLICAN
EL CAUPOLICAN — gran teatro popular, recién sometido a "Operación cirugía estética" — (cambio total de embalsados de foyers, plantas, balcones y galerías, iluminaciones eléctricas multicolores), el "CAUPOLICAN" cuando menciona a "DISCOMANIA" se refiere al mejor y más importante show musical de Chile.

Table with columns: No., MATERIALES, FECHA, Hora. Lists various materials and their delivery dates.

ORGANIZACION RAPPES
Compañía de Seguros Generales "La Americana"
PAJO DE DIVIDENDO
TELEVISION
Canal 9 — U. de Chile

TELEVISORES GELOSO
GRAN PANTALLA RECTANGULAR DE 23"
GARANTIA Y SERVICIO TECNICO
TELEMUNDI
DISTRIBUIDOR AUTORIZADO
TELEMUNDI
AGUSTINAS 698 NEDA 94 FONDS 64567 y 66030

DEPARTAMENTO DE TRACCION Y MAESTRANZAS
VIERNES 13 DE ENERO DE 1967, A LAS 14 HORAS: "Promover e instalar artefactos de iluminación Bodega Equipaje nueva Estación TEMUCO"

PROPUESTAS PUBLICAS
FERROCARRILES DEL ESTADO
DEPARTAMENTO DE MATERIALES Y ALMACENES
DEPARTAMENTO DE TRACCION Y MAESTRANZAS

TELEVISION
Canal 13 — U. Católica
17:00 ALMANAQUE DE BOSTON
17:05 SIMFONIA DE BOSTON
17:45 TELETEATRO POND'S
18:05 EL CLUB DE MICKY
18:35 TELEFONOS
19:05 EL PAJARO CARPINTERO
19:30 LA HECHIZADA
19:56 LA TELENVELA HISTORICA
20:26 PANORAMA ITALIANO
20:36 EL TIEMPO
20:43 LOS DEFENSORES
21:37 JUNTOS SE PASA MEJOR
22:00 EL REPORTER ESSO
22:15 SUPER AGENTE 86
22:45 JOHNNY STACCATO
23:15 RECuento NOTICIOSO
23:20 CIERRE

TELEVISION
Canal 9 — U. de Chile
17:02 JARDIN TV
17:20 DIBUJOS ANIMADOS
17:30 HISTORIA PARA NIROS
17:43 VIAJEMOS
18:00 LASSIE
18:27 FLASH INFANTIL
18:34 SIR FRANCIS DRAKE
18:59 EL ENSEÑA COSAS
19:57 UN PASO AL MAS ALLA
20:25 HOROSCOPO
20:30 PANTALLA NOTICIOSA
20:45 SOLO PARA CABALLEROS
20:57 VOZ PARA EL CAMINO
21:11 FLASH NOTICIOSO
21:14 SIENCIO POR FAVOR
21:40 CUANTO SABE SUSTO?
21:45 LA CALDERA DEL DIABLO
22:12 FLASH NOTICIOSO
22:16 NEGRO EN EL BLANCO
22:52 CLUB DE LA GUITARRA
23:12 FLASH NOTICIOSO
23:15 CIERRE

TELEVISION
Canal 13 — U. Católica
17:00 ALMANAQUE DE BOSTON
17:05 SIMFONIA DE BOSTON
17:45 TELETEATRO POND'S
18:05 EL CLUB DE MICKY
18:35 TELEFONOS
19:05 EL PAJARO CARPINTERO
19:30 LA HECHIZADA
19:56 LA TELENVELA HISTORICA
20:26 PANORAMA ITALIANO
20:36 EL TIEMPO
20:43 LOS DEFENSORES
21:37 JUNTOS SE PASA MEJOR
22:00 EL REPORTER ESSO
22:15 SUPER AGENTE 86
22:45 JOHNNY STACCATO
23:15 RECuento NOTICIOSO
23:20 CIERRE

TELEVISION
Canal 13 — U. Católica
17:00 ALMANAQUE DE BOSTON
17:05 SIMFONIA DE BOSTON
17:45 TELETEATRO POND'S
18:05 EL CLUB DE MICKY
18:35 TELEFONOS
19:05 EL PAJARO CARPINTERO
19:30 LA HECHIZADA
19:56 LA TELENVELA HISTORICA
20:26 PANORAMA ITALIANO
20:36 EL TIEMPO
20:43 LOS DEFENSORES
21:37 JUNTOS SE PASA MEJOR
22:00 EL REPORTER ESSO
22:15 SUPER AGENTE 86
22:45 JOHNNY STACCATO
23:15 RECuento NOTICIOSO
23:20 CIERRE



CHARLES DICKSON durante su conferencia de prensa. En primer plano, Blanchette Hermensenn.

PUNTO FINAL:

Borrón y Cuenta Nueva en el Ballet Municipal

(por Ricardo Gelcic)

El maestro Charles Dickson y el cuerpo de ballet del Teatro Municipal ofrecieron el lunes una conferencia de prensa para responder a los cargos contra su organización que habían levantado seis ex directores del Ballet de Arte Moderno. El conjunto estable del Teatro Municipal prolonga la anterior organización del Ballet de Arte Moderno, pero no se identifica con él ni en su constitución jurídica ni en su régimen estatutario ni en su nuevo esquema organizativo. Este hecho es fundamental para comprender la verdadera dimensión del problema y situar en su perspectiva justa los acontecimientos que se han debatido en los últimos días.

El fondo de la situación es simple y desahogado de manera enteramente congruente, es la situación a que se ha llegado. De hecho, la Municipalidad de Santiago, institución patronadora del Ballet y los bailarines y técnicos del conjunto, estaban relacionados mediante los oficios de una sociedad de derecho privado, la Sociedad Ballet de Arte Moderno, que oficiaba de receptora y administradora de las subvenciones municipales. Ahora ambas partes han resuelto prescindir del organismo mediador y vincularse directamente en el seno de la nueva Corporación Cultural de Santiago, organismo dependiente de la Municipalidad a iniciativa del Alcalde, Manuel Fernández.

Para llegar a esta fórmula no se han tenido en cuenta los pintorescos y bastante estuquillosos personalismos en los que se han puesto tanto énfasis sino, simplemente, la necesidad de mejorar la organización del Teatro Municipal y abrir caminos más anchos y seguros para el arte nacional. La operación ha dejado algunos damnificados, si bien no afectados en nada realmente vital de sus trabajos y personas. Lo malo es que tales damnificados obtuvieron por la ineficacia y condescendencia ligeros formularios cargos graves contra el director artístico de la compañía que nada tiene que ver en un proceso de institucionalización inevitable, ajeno a su control, además que necesario.

Pero como los cargos quedaron flotando en el aire, el ballet consideró oportuno conversar con la prensa para situar las cosas en su lugar. Ha terminado el escándalo de que el Teatro Municipal careciera de cuerpos artísticos propios. Los integrantes del ballet saben que ya no son un grupo al que se le presta sala y se le asigna anualmente una suma incierta, sino que pertenecen orgánicamente a una institución dotada de vida propia como los elencos del Teatro Colón de Buenos Aires, de la Ópera de París y de todos los grandes teatros del mundo. En esta situación es natural que añaladas las nuevas condiciones y rechacen con negatividad a crecer, defendida con pasión por algunos grupos.

Sobre este punto, en la conferencia de prensa, los delegados del ballet fueron claros y categóricos: "El Directorio del Ballet —dijeron— nunca se planteó como obtener un sistema de financiamiento que no fuera el de las subvenciones, por lo cual, nunca pudimos planear una política artística a largo plazo, ya que estábamos amarrados a la discontinuidad de las subvenciones anuales que limitaban los planes de trabajo exclusivamente a la temporada próxima. Tampoco el Directorio se planteó nunca la necesidad de un sistema

provisional u otras formas de seguro en nuestra actividad. Desde el punto de vista humano y de nuestros derechos y garantías, no existíamos. Por eso, consideramos que el Directorio fracasó rotundamente en su misión y buscamos liberarnos de su tutela".

ENTRE BASTIDORES

Los hechos que culminaron en las declaraciones antedichas que las explican. La Sociedad Ballet de Arte Moderno existe desde 1959 con unos 70 socios llegados a invitación del Directorio. En 8 años esta sociedad no celebró ninguna asamblea plenaria. Por lo general, los socios delegaban poder en los directores que los habían invitado y todo se resolvía en un grupo minúsculo y cerrado. A mediados del año pasado se habían producido algunas vacancias entre los once directores y el cuerpo de baile presionaba por directores nuevos que representaran mejor sus intereses. Ante esta presión se citó para el 30 de septiembre a una asamblea, cuya convocatoria

REELECCION DE DIRECTORIO Y APROBACION DE LA CUENTA

rehabía: "REELECCION DE DIRECTORIO Y APROBACION DE LA CUENTA". Los bailarines pretendían la condición de socios para tener mayor ingerencia en la conducción de sus asuntos. A la asamblea en cuestión asistieron 19 personas y no se dejó entrar al cuerpo de ballet, por no ser socios. Pese a la negativa de los directores, los pocos asambleístas concurrentes se inclinaron en favor de la admisión de los bailarines como socios. El directorio aclaró que los bailarines tenían que cumplir con el trámite de aprobación de sus solicitudes y que ellos se la negarían sistemáticamente. No obstante la advertencia, se presentaron 40 solicitudes de bailarines. El 30 de septiembre no se eligió directorio, porque los bailarines insistieron en ser parte resolutiva. Ante la imposibilidad, se acordó convocar con fecha 16 de octubre a una nueva asamblea extraordinaria de socios para elegir el nuevo directorio. Entretanto, se dejó abierto el libro de inscripciones para nuevos socios. Sin embargo, de esta sesión no se levantó el acta

correspondiente, donde debían constar los acuerdos antedichos. El 16 de octubre el directorio, en vez de convocar a asamblea, se reunió en sesión interna y acordó prorrogar la fecha de elecciones hasta el 27 del mismo mes. Pero el 27 del mismo no se convocó a asamblea normal a fines de ese mes. Al no renovarse en oportunidad, pasaba a mantenerse en el poder anárquicamente. El Directorio había dejado de ser tal, dos meses antes de presentar su builada renuncia.

CARGOS Y CARGOS

A la vista de estos antecedentes, la causa del escándalo pierde terreno sobre cualquier mirada con un mínimo de imparcialidad. Si los directores no presentaban el dinero, si los directores no subían a escenario, ¿por qué insistían en manejar un grupo de artistas que rechazaba su conducción? Desde esta perspectiva los cargos contra el maestro Dickson comienzan a exhibir su innegable puerilidad. Sobre este punto el Directorio artístico del Ballet caten a los periodistas un normalizado escrito de desagravio, anunciando querrela por calumnias y difamación. Un ejemplo de las acusaciones lo da el plagio de "La Fillo del Gardes", Dickson aduce que se trata de una obra de los años 17 años. Su remonstrancia es un exhaustivo trabajo de documentación. Esta documentación, en la que rodea el valor de la reposición, es un estudio que el directorio interesó como plagio. Y a ejemplo del contrastante a Charles Dickson:

"El Administrador del B.A.M. señor Sergio Claro, ha negado a pasarnos el sueldo de diciembre. El resto de los miembros del B.A.M. recibimos su cheque de la fecha 4 de enero de 1967. Yo no he recibido cheque alguno. En otras palabras, el señor Claro está reteniendo dinero que fue entregado a B.A.M. por la Municipalidad para cancelar dichos sueldos. El hecho de retener su sueldo es una actitud egoísta del Directorio del B.A.M. por cierto muy repudiable".

PUNTO FINAL

Doblemos la hoja sobre estas pequeñeces y comprobamos que en este caso se trata de una crisis de crecimiento, de la cual sólo podrá salir beneficiada a nivel nacional y muy particularmente, quienes se entregan vitalmente a sus actividades. En lugar de inflamar la reyerta a que estamos asistiendo, lo aconsejamos salir convenientemente al nuevo conjunto que se añade al patrimonio artístico nacional.

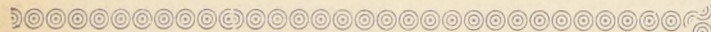

A Qué no Sabes a Quién Viste

cente a Minería, porque tiene tanto que hacer, que para él será un alivio. No cabe duda, entre Demon, Radio Nuevo Mundo y otras yerbas, va a bajar varios kilos.

MAURICIO ALVAREZ, ahora con nuevos sellos que promover, caminando de radio en radio.



PEPE LUCENA, esperando a Izidor Handler en una emisora. Por supuesto Izidor llegó con atraso.

LUZ ELIANA, en su casa, montando nuevas canciones para futuras grabaciones. Tiene mucho que hacer este año.

CARLOS CONTRERAS, cantando en una comida de despedida y asegurando que continuará sus estudios.

LOS HNOS. CAMPOS, buscando desesperadamente a su representante para comunicarle que tenían un trabajo. ¡Cosas de la vida!

MARIZA, preparando su segundo LP para Philips, y buscando desesperadamente canciones antiguas para estar a la moda.

HUMBERTO LOZAN, por calle Ahumada, con el diario bajo el brazo y sin mirar a nadie. Desde que vende discos por miles se está poniendo orgulloso.

CAMILO FERNANDEZ, comentando que no le preocupa mayormente el cambio del Show Efervescente.

Crítica de Teatro:

"OH PAPA, MI POBRE PAPA..."

Conjunto - Escenario, Teatro Camilo Henríquez

El humor negro, el chiste cruel, la caricatura violenta están presentes en esta farsa trágica del dramaturgo norteamericano Arthur Kopit. "Oh papa, pobre papa, mi mamá te tiene colgado en el closet y yo estoy muy triste" es una visión tragicómica del matriarcado. Si la Vieja Dama desaparece de escena llevándose el cadáver de su ex amante, la señora Pétalo de Rosa, protagonista de "Oh papa, pobre papa..." aparece en compañía del ataud que guarda a su ex-esposo. Otras partes de su equipaje son su planta "Venus atrapa-insectos", la pecaña donde nada una piraña que se alimenta de gatos siameses y su hijo, obligado a coleccionar monedas y estampillas para contentar a la señora Pétalo de Rosa.

Esta madre terrible, violenta y posesiva reduce a Jonathan, su hijo, a la mínima expresión. Rosalia, una especie de Lolita, viene a despertar los primeros impulsos independientes de Jonathan. La visita del Comodoro, un galán convencional, viene a revelar el fondo de represiones de la señora Pétalo de Rosa de donde surgen sus grotescas imágenes de la sexualidad y de la relación amorosa.

No es esta la primera pieza teatral que muestra los excesos y retorcidas manifestaciones del matriarcado. Madres terribles hay en los dramas "De repente en el Verano" y "El Zoo de Cristal" de Tennessee Williams y en piezas negras como "Los Verdugos" del español Arrabal. Kopit entrega una caricatura, una farsa trágica en tres escenas.

El grupo "Escenario", cooperativa de actores y técnicos, de reciente formación presenta "Oh papa, mi pobre papa..." bajo la dirección de Gustavo Frías. Frías dirigió con anterioridad "En la Luna" de Vicente Huidobro y "Múltiples para la Sesta" de Arrabal. En esta ocasión Frías marcó una línea de interpretación que desvirtuó en gran medida la obra.

Trastocó la farsa en drama, perdiéndose la intención satírica y humorística, que está presente en breves momentos, por ejemplo, en la escena cuando cae el cadáver a la cama. Otras escenas fueron poco claras o carentes de lógica teatral. El ritmo de la primera escena fue muy poco vivo.

La mejor interpretación fue la de Peter Lehman en el rol de Jonathan. Mostró en forma convincente la timidez, la turbación y terror de su personaje. Malú Gatica muestra sus cualidades de buen gusto y contención escénica. De no ser así su largo monólogo hubiera resultado pesadamente melodramático. Pero los rasgos caricaturescos, pleno de grotescas deformidades, no fueron interpretados.

Anita Klesky varió entre una entonación dominante y otra de atiso comercial sofisticado. Debió ser más fuertemente excitada. Gustavo Frías en el papel del Comodoro dejó escenas poco claras. (Estaba pegado a la silla?). En papeles menores actuaron Carlos Frías y Juan Arévalo.

En resumen: una caricatura del matriarcado desvirtuada en su humor.

JORGE E. VERA

Como tenemos tantas noticias que darles, las fotos se nos suelen quedar afuera, por razones de espacio, como sucedió ayer con esta otra pose de Beatriz Loudet. Para no defraudar a los más ávidos la incluimos hoy y en gloria y majestad de lo mucho que tiene. (Foto J. Bustamante)

UN ARTISTA BUENO, no invita a su casa sin tener abundancia de comida y bebidas.

UN ARTISTA MALO no sólo invita sin nada, exige que le lleven cositas de la rotisería.

