

EL PUEBLO DECIDE  
EL DESTINO DE CHILE



MANILA, FILIPINAS.— La bella actriz filipina, Lucita Soriano, aparece en esta combinación antes y después de la pelea que sostuvo en el set en que trabajaba en la película "Muñecas Sexy" con la compañera de actuación, Estrella Suárez, también filipina, que sólo resultó con un dedo lesionado. Según informes médicos, la actriz Lucita Soriano, que sólo resultó con un dedo lesionado de la riña, es posible que pierda el ojo que aparece vendado. (Radiofoto UPI.)

DESDE LA HABANA

## Altamirano Anuncia Guerrillas para Chile

LA HABANA, 8 (ANSA).— Chile no constituye una excepción y más tarde o más temprano la pugna tendrá que resolverse también en ese país mediante la lucha armada. Así lo afirmó en esta capital, el senador chileno Carlos Altamirano, quien se encuentra en La Habana participando como delegado de su país, en la Primera Conferencia de la Organización Latinoamericana de Solidaridad "OLAS".

La tajante afirmación la hizo Altamirano en una conferencia de prensa ofrecida en el Hotel Habana Libre, provocando conmoción entre los periodistas y observadores ya que hasta el momento

se pensaba que Chile constituía un caso aparte en el continente, donde al igual que Uruguay y México, jamás sería posible emprender el arduo camino de una insurrección armada. Así lo reconoció el propio Ernesto "Ché" Guevara en el conocido mensaje que envió en marzo pasado a la Conferencia Tricontinental, en el que señalaba que el papel de los pueblos de esos países sería el de aportar a los movimientos de liberación de los demás países. Empero, al parecer, no es esa la opinión del senador chileno.

Manifestó Altamirano que la OLAS tiene una inmensa proyección porque ha servi-

do de toma de conciencia a los pueblos de América Latina, sobre la necesidad de librar unidos la lucha contra el imperialismo yanqui y que el carácter continental de la lucha es uno de los aspectos más importantes tratados en la Conferencia.

Dijo Altamirano que el imperialismo más que una estrategia común ha creado la estructura de "un estado supranacional" al que los pueblos latinoamericanos deben oponer a su estrategia, también común. Afirmó, entonces, el senador chileno: "Pensamos también, a pesar de que Chile puede parecer muchos constituir un país excepcional dentro del con-

junto, que no escapamos a las características generales que configuran el proceso de desarrollo y que, en consecuencia, más tarde o más temprano, la gran pugna entre los pueblos oprimidos y el imperialismo se tendrá que resolver por la vía armada".

Dijo después Altamirano que los gobernantes del hemisferio, lejos de representar la soberanía de sus respectivos países "están al servicio de los intereses norteamericanos". Se refirió luego extensamente a lo que calificó del fracaso de las salidas buscadas por los Estados Unidos para impedir el paulatino y creciente deterioro de las economías latinoamericanas.

# Energía Solar Dará Agua Potable a la Zona Norte

Agua destilada, utilizando el calor del Sol, se obtendrá en el norte, de acuerdo con el Convenio de Investigación Tecnológica Aplicada,

firmado ayer por la Comisión Coordinadora para la Zona Norte (CONORTE), y la Universidad Santa María. El proyecto beneficiará a la

localidad de Quillagua, que sufre un permanente déficit de agua.

Firmaron el convenio Javier Larraín Orrego, Director Ejecutivo de Conorte y Her-

nán Plaza Palma, Administrador General de la citada Universidad. Además estuvieron presentes el Secretario General de la Comisión Coordinadora, Federico Marull Bermúdez y el profesor Julio Hirschman, Director del Laboratorio de Energía Solar de la Universidad.

En el acto de ayer Conorte entregó la suma de 7.000 escudos a la Universidad, la que deberá construir e instalar un destilador de agua a base de energía solar en la localidad de Quillagua, provincia de Antofagasta.

El destilador será de cincuenta metros cuadrados y estará formado por seis unidades, con vidrios paralelos de absorción de calor, estantes de alimentación, además de canales de recolección del agua destilada.

La operación y control de este instrumento estará a cargo del Laboratorio de Energía Solar de la Universidad Federico Santa María, que dirige el profesor Julio Hirschman, el cual presentará el proyecto a Conorte a solicitud del Centro para el Progreso de Quillagua, localidad que actualmente se encuentra abocada a un difícil problema, debido a la falta de agua. Actualmente el agua debe ser llevada a Quillagua desde una distancia de 45 kilómetros en Ferrocarril, lo cual sube enormemente su costo. Además, debido al medio de transporte sus ha-

(PASA A LA PAGINA 14)



## TURBAS DESAFIAN A LA POLICIA EN HONG KONG

HONG KONG, 8 (UPI).— La policía disparó hoy con escopetas y pistolas contra una turba de alborotadores procomunistas durante la lucha que duró una hora en la zona portuaria de Hong Kong.

Testigos presenciales informaron que alrededor de diez personas cayeron durante los disparos, pero otros manifestantes se las llevaron, de modo que no pudo hacerse un recuento de las bajas.

La lucha se inició cuando la turba atacó un tranvía con piedras y ladrillos, resultando heridos el conductor y el cobrador. Una compañía de la fuerza de asalto de la policía se dirigió inmediatamente a la zona portuaria donde están atracados numerosos juncos de China comunista con banderas rojas.

La policía detuvo a diez personas y dispersó a los grupos después de luchar una hora con ellos.

Este choque ha sido el quinto incidente en menos de 24 horas, en que se atacan tranvías que siguen en circulación no obstante la huelga patrocinada por los comunistas.

Un tranvía se estrelló a toda velocidad a través de una barricada en llamas para evitar una posible emboscada. Otro fue detenido por turbas y sus tres empleados fueron golpeados. A un conductor se le hirió con una botella rota en un tercer tranvía y el cuarto fue dañado por una bomba que hirió al conductor y al cobrador.

La bomba era de las muchas que se encontraron en la colonia. Algunas son simuladas como parte de la campaña de guerra psicológica.

## Fauna de Hace 30 Mil Años en el Valle Central

El estado actual de la investigación se han ubicado los estratigráficos que contienen faunas de vertebrados. De acuerdo con el grado de mineralización de ciertos materiales antiguos depositados en el Museo de Historia Natural, es muy probable la existencia de por lo menos un tercer nivel fósil.

En el nivel superior, establecido a una profundidad de 2,30 metros, se han reconocido hasta el presente dos niveles, pertenecientes a la gran fauna del Pleistoceno superior y el cuaternario inferior. Es justamente, al nivel de estos restos donde se han encontrado piezas que indican la presencia del

hombre. "Herramientas" de piedra, con las cuales se descuartaron los caballos y se cortaron los tendones de los mismos, indican que el hombre fue contemporáneo de esos animales hace diez mil años.

El segundo nivel más antiguo quedó establecido a una profundidad de 5,5 metros y hasta el momento se ha comprobado en él sólo la presencia de un cierto fósil, cuya edad probable es de alrededor de 25 mil años. Sin embargo, no existen pruebas, al menos todavía

gresen, podrá interrarse una columna patrón que permitirá reconstruir con gran precisión la historia de la fauna de vertebrados no sólo en Chile Central, sino en las partes contiguas del territorio y Argentina, por lo menos para los últimos 30 mil años.

Trabajan en la actualidad en la zona los profesores Rómulo Santolucito, investigador del Instituto de Geografía de la Universidad de Chile; Rodolfo Casamiquela, micropaleontólogo del Museo de Historia Natural; Rubén Martínez, micropaleontólogo del Departamento de Geología de la Universidad; Roberto Osorio, micropaleontólogo; José Frutos, paleontólogo; Sonia Vogel y Juan Varela, sedimentólogos; Vladimir Covaevic, paleontólogo de invertebrados y Julio Montané, arqueólogo del Museo de Historia Natural.

Cada uno de los investigadores aborda en consonancia con las necesidades de sus colegas en diferentes aspectos que tienden a obtener una visión razonada e integral de los problemas geológicos, biológicos, climáticos y antropológicos que plantea el área en estudio.

ESTOCOLMO.— Espectacular escena captada en el momento en que un individuo, escapando de la policía (en la ventana), salta del sexto piso de un edificio al techo de uno más bajo. El hombre fue conducido detenido al hospital, después de ser arrestado por pendencia familiar. En la otra escena, un primer plano del momento antes de saltar, mientras es observado por policías, uno de los cuales levanta la mano pidiendo no intervenir. (Radiofotos UPI.)

## Volcán Quizapú en Actividad

El Volcán Quizapú, ubicado en la precordillera, al interior de la provincia de Talca, entró en actividad, pero aparentemente su erupción no es violenta. Desde la planta hidro-

eléctrica de "Los Cipreses", de propiedad de la ENDESA, se informó (PASA A LA PAGINA 14)

**IBERIA** LINEAS AEREAS DE ESPAÑA

**CUPON DE VUELO Nº 1**

RESPUESTA GINEBRA

NOMBRE CONCEPCION APELLIDO PEREZ

CALLE Arzobispo Vicuña Nº 45, Dpto

Ciudad SANTIAGO COMUNA

La señorita Concepción Pérez, domiciliada en Arzobispo Vicuña N.º 45, departamento 42, obtuvo el premio de esta semana, correspondiente a nuestro concurso "Respóndele a LA NACION". La señorita Pérez respondió correctamente al señalar a Ginebra como la ciudad que aparecía en la foto. Tanto su cupón como el de todos los lectores que acertaron, pasan al sorteo final, cuyo primer premio es un viaje a Europa, de ida y vuelta en Iberia

**Participe en el Gran Concurso "La Polla del Fútbol"**

Auspiciado por la "Polla Chilena de Beneficencia" y LA NACION

BASES Y CUPON EN PAGINAS INTERIORES

















YUGOSLAVIA:

Perfeccionan Código Penal

El Parlamento federal yugoslavo ha aprobado una disposición legal complementaria que modifica considerablemente las disposiciones vigentes hasta ahora de la ley de procedimiento penal.

jurídico era dificultado durante toda la fase sumarial. Por ejemplo, el defensor no podía asistir a ninguno de los interrogatorios del acusado, y también quedaba excluido de todos los demás momentos importantes del proceso.

ne además otras modificaciones de la ley yugoslava de enjuiciamiento criminal. Después que el Servicio de Seguridad del Estado quedó escuetamente adscrito a sus primitivas funciones, ya en el mes de diciembre pasado, sus competencias en el ordenamiento procesal penal quedan también cercenadas en lo sucesivo.

En algunos aspectos, la nueva ley presenta características idénticas a las de los ordenamientos procesales penales de los países no comunistas. Esto es aplicable principalmente a los plazos durante los cuales un acusado puede estar detenido sin ser enjuiciado.

La nueva ley contiene

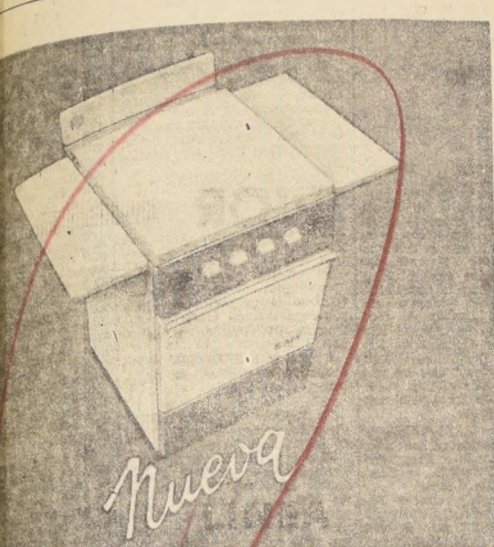

en COLORES COCINAS SIAM

¿busca calidad internacional en radios?

Entonces, fíjese bien y elija un PHILIPS!... Mírelo bien por dentro y por fuera... Mírelo bien por todos lados y verá: Cuidadosas terminaciones. Material de doble duración. Componentes con garantía internacional... Todo lo cual le asegura una excelente sonoridad: clara, sin vibraciones y de gran fidelidad. Por eso, si piensa realmente comprarse una buena radio... ¡Fíjese bien y...

... mejor hágale empeño a un Philips!

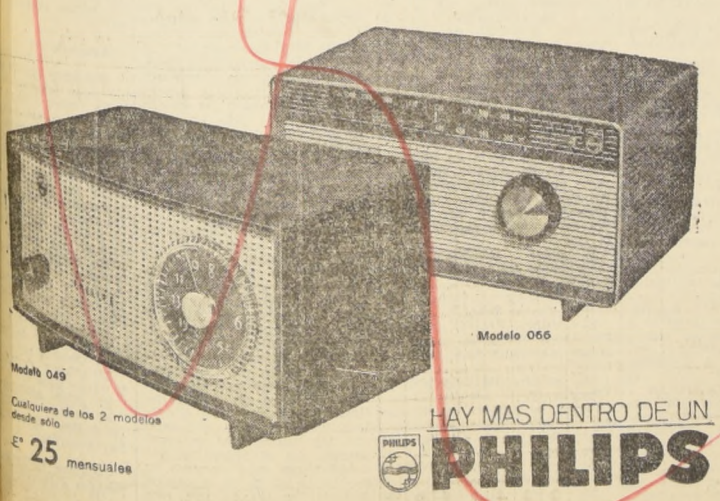

HAY MAS DENTRO DE UN PHILIPS

NUEVO PAPEL DE GRAN BRETAÑA EN LA DEFENSA

El señor Denis Healey, Ministro de Defensa británico, en su primer Libro Blanco, al analizar la política llevada a cabo en el pasado, ha dicho: "No ha habido tentativas auténticas de armonizar los compromisos políticos con los recursos militares, y aún menos, relacionar los recursos disponibles para defensa con las circunstancias económicas de la nación".

En el sentido más marcado, este análisis de los problemas implícitos en la defensa nacional constituye la profesión de fe del señor Healey. El Informe Complementario sobre Política de Defensa, publicado esta semana, es un decidido intento de lograr una solución de estos problemas dentro del marco de esta creencia.

Cualquier debate sobre defensa inevitablemente suscita emoción. Las críticas precedentes de la extrema izquierda y la extrema derecha sugieren que el señor Healey se halla en el centro.

Precisamente hace veinte años, con la promulgación de la Ley de Independencia de la India, Gran Bretaña inició el largo y difícil proceso de metamorfosis de potencia imperial a Commonwealth de naciones. El contenido del Libro Blanco constituye una consecuencia lógica de dicha Ley.

Puede demostrarse que durante estos veinte años las guarniciones británicas en el Extremo Oriente han sido necesarias y han desempeñado un papel vital, en la protección y desarrollo de los países recientemente independizados. También es evidente que las circunstancias reales han cambiado y se hallan sometidas todavía a un proceso de cambio.

De ningún modo, en el Libro Blanco, se propone la deserción. Al contrario, estas difíciles decisiones se han tomado solamente, después de amplias consultas con los aliados británicos en Australia, Nueva Zelandia, Malasia, Singapur y en otras partes.

Las decisiones de responsabilidades en ambos lados —en el de los poderes de la Commonwealth, con el fin de subvenir de manera adecuada a los gastos de su propia defensa, y en el de la Gran Bretaña para que ésta mantenga sus obligaciones necesarias dentro del límite de sus posibilidades, de las que de manera especialísima se ocupa el Libro Blanco.

La reorganización de los compromisos contraídos por Gran Bretaña en materia de defensa, deberían también contemplarse a la luz de las medidas que esta nación está tomando en relación con su ingreso en el Mercado Común.

Respecto de la contribución substancial que Gran Bretaña continuará haciendo a la NATO, el Libro Blanco manifiesta que "se hará aún más importante a medida que se desarrollen lazos políticos y económicos más estrechos entre el Reino Unido y sus vecinos europeos".

Y, el señor Healey continúa subrayando con duro énfasis: "... nuestra potencia militar fuera de Europa tendrá poco valor si se logra a expensas de nuestro vigor económico dentro de la nación".

Esta verdad es, o debería ser, evidente a todas luces. La carga militar de las fuerzas británicas en el Extremo Oriente, en su situación actual, ha sido desproporcionada en comparación con la potencia real de sus fuerzas en general. La base militar común tiene ciertas ventajas manifiestas. No obstante, en la opinión de los profanos, tienden con demasiada facilidad a sobrepujar las desventajas contrarias.

En Singapur y Malasia, Gran Bretaña ha mantenido fuerzas superiores a los 40.000 hombres durante un considerable periodo, con un sostén civil aproximado de otros 40.000.

El Gobierno y el señor Healey han decidido claramente que la futura vulnerabilidad de la región malasia e igualmente la del Próximo Oriente no guardan proporción con los gastos relacionados con los efectivos de este tipo; pudiendo ser salvaguardada mediante otras medidas.

respóndale a LA NACION



¿En que ciudad de España se halla este salón donde los Reyes Católicos recibieron a Colón a su regreso?

No 9

y viaje a Europa en alas de IBERIA



LINEAS AEREAS DE ESPAÑA

donde sólo el avión recibe más atenciones que Ud.

Enviando y acertando este cupón, UD. PUEDE GANAR:

- 1 Premio Semanal (obsequios de Philips Chile, Cinzano, Laboratorios Garcia y Editorial Orbe)
• 1 Gran Premio Final: 1 pasaje ida y vuelta a EUROPA en Fan Jet de IBERIA con estada pagada
• Otros cuatro premios finales:
• 1 premio Philips • 1 premio Cinzano • 1 premio Blendax • 1 premio Editorial ORBE

CUPON DE VUELO No 1. Fields for RESPUESTA, NOMBRE, APELLIDO, CALLE, No, CIUDAD, COMUNA, PREMIO DE ESTA SEMANA: PHILIPS.

VEA LAS BASES Y MULTIPLIQUE SUS CHANCES PARTICIPANDO CADA SEMANA. Co-suscriban: CINZANO LABORATORIOS GARCIA PHILIPS EDITORIAL ORBE

BASES

- 1.- LA NACION publicará todos los miércoles, hasta el 23 de diciembre de 1967 en sus páginas tituladas "EUROPA EN CHILE" una fotografía correspondiente a ciudades, reliquias históricas, personajes, obras arquitectónicas, monumentos, etc., de Europa, de las cuales el concursante deberá indicar nombre, lugar y/o cualquier otro dato que las identifique.
2.- Las contestaciones, en el cupón que se publica al pie de la fotografía, deberán depositarse en las urnas ubicadas en el hall de LA NACION, o enviarse por correo a nuestra casilla 81.D, hasta las 20 horas del lunes siguiente. Cada concursante podrá enviar los cupones que desee.
3.- Entre las contestaciones correctas de cada semana se sorteará una que recibirá el premio semanal, otorgado sucesivamente por Philips, Cinzano Editorial Orbe y Laboratorios Garcia.
4.- Entre todas las contestaciones correctas enviadas en el curso del certamen hasta el 23 de diciembre de 1967, incluso las favorecidas con los premios semanales, se sortearán cupones que recibirán por su orden:
1.- Un gran primer premio, con asistente en un pasaje de ida y vuelta a Europa, en IBERIA, y estada pagada en varios países.
2.- Cuatro premios en obsequio de las firmas Philips, Cinzano Editorial ORBE y Laboratorios Garcia.
5.- Los premios semanales serán entregados dentro de los cinco días siguientes al sorteo en LA NACION. Los premios finales, en acto público, a realizarse en la fecha y lugar a señalarse oportunamente en las páginas de este diario.







Los trabajadores... sus títulos de dominio... el Ministerio de Vivienda...

El señor STARK (Vicepresidente)... el señor OLAVE... el señor AGUILERA...

El señor STARK (Vicepresidente)... el señor OLAVE... el señor AGUILERA...

El señor STARK (Vicepresidente)... el señor OLAVE... el señor AGUILERA...

El señor STARK (Vicepresidente)... el señor OLAVE... el señor AGUILERA...

El señor STARK (Vicepresidente)... el señor OLAVE... el señor AGUILERA...

El señor STARK (Vicepresidente)... el señor OLAVE... el señor AGUILERA...

El señor STARK (Vicepresidente)... el señor OLAVE... el señor AGUILERA...

El señor STARK (Vicepresidente)... el señor OLAVE... el señor AGUILERA...

El señor STARK (Vicepresidente)... el señor OLAVE... el señor AGUILERA...

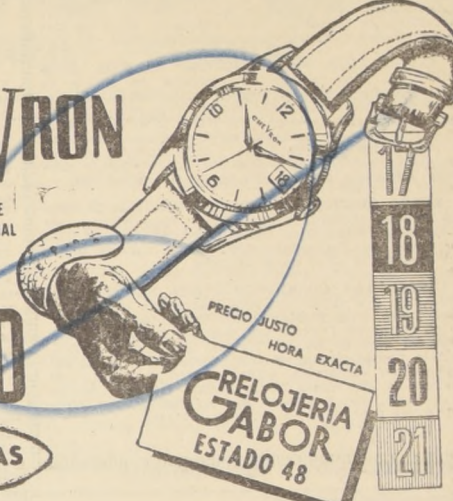

SU ALMANAQUE COMERCIAL

Table with multiple columns listing commercial services: AUTOMOVILES, DEPORTES, LETREROS, RADIO Y TV, etc.

MINISTERIO DE LA VIVIENDA Y URBANISMO CORHABIT PROPUESTA PUBLICA N° 20/67



Landa y Moris en los Planes de Audax 1968

Un gran equipo piensa formar el club de colonia. Trabajo complementado realiza Luis Alamos.



"Nino" Landa, "gordito y todo", figura en la primera línea de los planes de Audax Italiano para la próxima temporada.

Servilletas de Papel por MR. HUIFA

Las temporadas internacionales, tal como se dan en Santiago y Lima, no existen en el fútbol europeo. Pero, no deja de haberlas...

Plan Masivo de Ajedrez Auspiciará la Dirección de Deportes del Estado

Una iniciativa de gigantesca envergadura y a nivel nacional que jamás se haya hecho en Chile, como actividad formativa de la juventud, comenzará a desarrollarse...

En la tarde de hoy, el Presidente de la Federación de Ajedrez, entregará un bosquejo y presupuesto al Director de Deportes...



Marco Antonio Rocca, Director de Deportes del Estado, quien ofreció amplio respaldo al plan masivo que iniciará la Federación Chilena de Ajedrez.

También se consulta la venta a Chile de un maestro internacional europeo o norteamericano que preparará monitores que a su vez dirigirán la enseñanza en el país...

GRAN LABOR REALIZA RAUL MARCHANT EN EL FUTBOL DE PUERTO RICO

Desde Puerto Rico llegan noticias del entrenador de fútbol Raúl Marchant, uno de los tantos técnicos chilenos que están triunfando en Centroamérica...

El técnico chileno, como profesor y entrenador tiene una excelente situación económica, y piensa aún permanecer varios años en la Isla antillana.



ANDRES PRIETO

En Duros Términos Califica Cañedo la Conducta de Prieto

MEXICO. (EFE).— Guillermo Cañedo, presidente del club de fútbol América, dijo hoy que desde los días que se jugó aquí el Torneo Hexagonal de Fútbol...

YO PIENSO QUE... por JORGE FERNANDEZ

Koscina, el chico que juega en el ataque de La Serena, es un caso extraordinario de jugador contradictorio. Más que eso, de jugador que por falta de seriedad, de concentración o por lo que sea...

Renato González, conversando conmigo, me hacía notar un hecho curioso, relativo a la metamorfosis que experimentan algunos jugadores, cuando se transforman en entrenadores...

En general, sólo reclán ahora están jugando los paraguayos que están en Chile, más o menos conforme a sus antecedentes. Y esto es explicable. Salvo Zárate, que estaba más o menos habituado al frío...



Clases de técnica para infantiles. Es una de las fases de la labor que Raúl Marchant está cumpliendo con singular éxito en el incipiente fútbol de Puerto Rico.









HIPODROMO CHILE

SABADO 12 DE AGOSTO DE 1967

PRIMERA CARRERA - 1.500 metros. 11a. serie. A las 11:45. Table with columns for horse name, number, jockey, and trainer.

SEGUNDA CARRERA - 1.400 metros. Condicional. A las 12:15. Table with columns for horse name, number, jockey, and trainer.

TERCERA CARRERA - 1.500 metros. 10a. serie. A las 12:45. Table with columns for horse name, number, jockey, and trainer.

CUARTA CARRERA - 1.400 metros. Condicional. A las 13:15. Table with columns for horse name, number, jockey, and trainer.

QUINTA CARRERA - 1.500 metros. 9a. serie. A las 13:45. Table with columns for horse name, number, jockey, and trainer.

SEXTA CARRERA - 1.500 metros. 8a. serie. A las 14:15. Table with columns for horse name, number, jockey, and trainer.

SEPTIMA CARRERA - 1.500 metros. 7a. serie. A las 14:45. Table with columns for horse name, number, jockey, and trainer.

NOVENA CARRERA - 1.500 metros. 6a. serie. A las 15:15. Table with columns for horse name, number, jockey, and trainer.

DECIMA CARRERA - 1.500 metros. 5a. serie. A las 15:45. Table with columns for horse name, number, jockey, and trainer.

UNDICESIMA CARRERA - 1.500 metros. 4a. serie. A las 16:15. Table with columns for horse name, number, jockey, and trainer.



ROBERTO MAGGI tiene buen programa para las próximas reuniones. Good Idea, en el Club Hípico, es la gran carta del eficiente preparador palmeño. De esa actuación depende su inclusión en la "Polla de Potrancas".

DECIMA CARRERA - 1.500 metros. 6a. serie. Ind. 26 al 31. Table with columns for horse name, number, jockey, and trainer.

CORRALES: 5 con 6 y 7 con 8. Table with columns for horse name, number, jockey, and trainer.

UNDICESIMA CARRERA - 1.500 metros. Ind. 41 al 52. Table with columns for horse name, number, jockey, and trainer.

DUODECIMA CARRERA - 1.500 metros. 5a. serie. Ind. 31 al 39. Table with columns for horse name, number, jockey, and trainer.

CORRAL: 1 con 2. Table with columns for horse name, number, jockey, and trainer.

SECRETARIA GENERAL SERVICIO MEDICO NACIONAL DE EMPLEADOS. Llamase a Concurso Medico de conformidad a lo establecido en el Decreto Supremo N.º 328, del Ministerio de Salud Pública...

EL VICEPRESIDENTE EJECUTIVO

CLUB HIPICO

DOMINGO 13 DE AGOSTO DE 1967

PRIMERA CARRERA - A las 12:15 horas - 1.600 MTS. Condicional. Table with columns for horse name, number, jockey, and trainer.

SEGUNDA CARRERA - A las 12:45 horas - 1.300 metros. Table with columns for horse name, number, jockey, and trainer.

TERCERA CARRERA - A las 13:15 horas - 1.600 metros. Table with columns for horse name, number, jockey, and trainer.

CUARTA CARRERA - A las 13:40 horas - 1.600 metros. 6a. serie. Table with columns for horse name, number, jockey, and trainer.

QUINTA CARRERA - A las 14:10 horas - 2.400 metros. Table with columns for horse name, number, jockey, and trainer.

SEXTA CARRERA - A las 14:50 horas - 1.200 metros. Table with columns for horse name, number, jockey, and trainer.

SEPTIMA CARRERA - A las 15:30 horas - 1.100 metros. Table with columns for horse name, number, jockey, and trainer.

OCTAVA CARRERA - 1.600 metros. A las 15:40 horas. Table with columns for horse name, number, jockey, and trainer.

NOVENA CARRERA - A las 16:15 horas - 1.600 MTS. Table with columns for horse name, number, jockey, and trainer.



AS DE TREBOL: muy bien ubicado en el clásico palmeño.



JOSE SEPULVEDA correrá este domingo a Montaña, pupila de Enrique Carreño, que le dio oportunidad de cambiar de categoría al obtener su triunfo N.º 60 con la hija de Saint Ange II en el Hipódromo Chile.

REUNION EXTRAORDINARIA

MIERCOLES 23 DE AGOSTO DE 1967. Carreras extraordinarias a beneficio de la Sociedad Protectora de la Infancia, Cuerpo de Bomberos de La Serena...

1. Premio "Cuerpo de Bomberos de La Serena". 1.200 metros. Para potrillos y potrancas de 3 años, no ganadores...

2. Premio: "Estadio Regional de Temuco". 2.000 metros. Handicap para tres años ganadores...

3. Premio: "Estadio Regional de Temuco". 2.000 metros. Para cuatro años y más, perdedores...

4. Premio: "Sociedad Protectora de la Infancia". 1.400 metros. Clásico. Handicap para tres años y más...

DECIMA CARRERA - 1.100 metros. A las 16:45 horas. Table with columns for horse name, number, jockey, and trainer.

DUODECIMA CARRERA - A las 5:55 P.M. - 1.600 metros. Table with columns for horse name, number, jockey, and trainer.

UNDICESIMA CARRERA - A las 17:15 horas - 1.100 metros. Table with columns for horse name, number, jockey, and trainer.

Propuestas para la importación de carne enfiada de novillos. Table with columns for horse name, number, jockey, and trainer.

La EMPRESA DE COMERCIO AGRICOLA solicita propuestas para la importación de hasta 4.000 toneladas de carne enfiada de novillos...

EL VICEPRESIDENTE EJECUTIVO

SPORTING CLUB

DOMINGO 13 DE AGOSTO DE 1967

PRIMERA CARRERA - Premio Fco. Montes - 1.400 Mts. - Ind. 19.29

Table of race results for the first race, listing names like Bona, Pinto, Ramírez, etc.

CORRAL: 3 con 4.

SEGUNDA CARRERA - Premio J. Montaner - 1.500 metros. No ganadoras.

Table of race results for the second race, listing names like Barrancal, Romero, etc.

CORRALES: 2 con 3 y 5 con 6.

TERCERA CARRERA - Premio G. López - 1.400 metros. - Ind. 38.49 - Primera de la Triple Inicial.

Table of race results for the third race, listing names like Frankfurt, Romero, etc.

CORRAL: 2 con 3 y 4 con 5.

CUARTA CARRERA - Premio G. Hidalgo - 1.400 metros. - Ind. 51.72 - (Segunda de la Triple Inicial).

Table of race results for the fourth race, listing names like Coronada, Saavedra, etc.

CORRAL 1 con 2 y 3.

QUINTA CARRERA - 1.500 metros - Premio GUILLERMO LYNG. - Ind. 45.0 inferior. - (Tercera Válida de la Triple Inicial).

Table of race results for the fifth race, listing names like Kipling, Yañez, etc.

CORRAL: 3 con 4.

SEXTA CARRERA - 1.400 metros. - Premio: S. WANDE- RERS - Handicap.

Table of race results for the sixth race, listing names like Chateau, Saavedra, etc.

CORRAL: 1 con 2.

SEPTIMA CARRERA - Premio G. Cárcamo - 1.400 MTS. - Ind. 31.40 - (Primera de la TRIPLE FINAL.)

Table of race results for the seventh race, listing names like Golfina, Bravo, etc.

CORRAL: 5 con 6, y 8 con 9.

OCTAVA CARRERA - Premio R. BARAHONA - 1.400 me- tros. - Ind. 25-31. - Segunda de la Triple Final.

Table of race results for the eighth race, listing names like Copetin, Manríquez, etc.

CORRAL: 8 con 9.

NOVENA CARRERA - Relación Telefónica. - Tercera de la Triple Final.

DECIMA CARRERA - Relación Telefónica.

NUEVOS MICROBUSES A LA CISTERNA



LA CISTERNA - Con asistencia del Gobernador del Departamento Presidente Aguirre Cerda, Francisco Rivera Abanto...

Numerosas Obras Comunitarias Serán Ejecutadas en Chillán

CHILLÁN - Numerosas obras habitacionales y de tipo comunitario, deberá hacer aún, en lo que resta del año...

Urbanización de 46 viviendas, de 2 y 3 dormitorios, en la vecina ciudad de Bulnes, en base a una propuesta por E. 1.346.000 que se adjudicó la firma Beranilla y Salinas.

Urbanización de 110 sitios, con un costo de E. 233.984,00, para una población de autocreación...

FEDERACION FEMENINA Quedó constituida en Chillán la Unión Comunal del mismo nombre...

El primer directorio está presidido por Juana de Puente, de la Población de "Pedro Lagos", y lo integran: Olivia de Cabrera, de la Población "John F. Kennedy"; Rosa Herrera Santos, de "Santa Elvira"; Lidia Reyes de Quinteros, de "Puren"; Raquel Acuña, de ARDA Chillán; Elena Chávez, de "Rosita O'Hig-

ACTIVAN DESPACHO DE LEY CREANDO COMUNA LLANQUIHUE

PUERTO MONTT. - En once artículos está condensado el proyecto de ley que crea la nueva comuna-subdelegación Llanquihue, de la provincia del mismo nombre...

La creación de esta comuna es de vital importancia para los habitantes de lo que, hasta ahora, se llama "Estación Llanquihue", localidad dependiente de Puerto Varas y que, por lo mismo, hasta hace pocos años, se hallaba postergada.

Llanquihue, a 27 kilómetros de Puerto Montt y junto al lago del mismo nombre, es una de las ciudades con mayor cantidad de industrias de la provincia, destacándose, en primer lugar, IANSA, Lechera del Sur, cecinerías, etc.

AYUDA DE LA ENAMI PIDEN PEQUEÑOS MINEROS: ILLAPEL

ILLAPEL. - Con motivo de las últimas lluvias y grandes nevadas en la pre y alta cordillera de la zona, se encuentran prácticamente paralizadas las faenas de la pequeña y mediana minería nacional...

Desde Quillota forestan la zona

QUILLOTA. - Bajo la presidencia del Director de la III Zona de Agricultura, se reunieron en Quillota los jefes de servicios dependientes de las provincias de Valparaíso y Aconcagua...

POR EL GRAN SANTIAGO

Será Inaugurada Parte de Nuevo Edificio de Escuela Industrial

QUINTA NORMAL. - Activas gestiones han desarrollado ante el Gobierno la Sociedad Constructora de Establecimientos Educativos...

Charla solaría en San Miguel

SAN MIGUEL. - En sesión del Rotary Club de San Miguel, presidida por Max Lower Spain, el profesor de la Escuela de Ingeniería de la Universidad de Chile...

Fiesta en Colegio C. de María

El antiguo colegio "Corazón de María", ubicado en Avenida San Nicolás 1261, que preside el rotario de San Miguel, Juan Asfora...

SEMINARIO SOBRE RELACIONES HUMANAS SE HARÁ EN TALCA

TALCA. - Dentro de la programación de las actividades de la Fundación "Obispo Manuel Larraín" para lo que resta del año, figura un seminario para empresarios sobre relaciones humanas...

Edificios escolares peligrosos

SANFERNANDO. - Las peligrosas condiciones de los edificios escolares que funcionan al interior del Liceo de Niñas y la Escuela Industrial de esta comuna...

Centro Médico levantan en Talca

TALCA. - Con un costo de 4.000.000 de escudos el título Médico de Concepción S.A. (IMBECO) en Talca para levantar una moderna clínica particular...

Direciva Rotary de Villa Alegre

SAN JAVIER. - En reciente sesión comitativa el Club de Villa Alegre, renovó su directiva por el período 1967-68, la que quedó integrada de la siguiente manera...

Visita parlamentaria tuvo Lebu

LEBU. - Recientemente, el senador Tomás Poblete realizó una visita a la zona de Aracuco, para conocer los problemas que la afectan y cooperar en la solución de los mismos...

Escuela para poblado campesino

COLLIPULLI. - El Delegado Provincial en Rancagua, Malleco, de la Sociedad Constructora de Establecimientos Educativos, Carlos Bravo Pantofla, celebró reunión con el Gobernador Departamental y el Alcalde de Collipulli...

Yacimientos mineros en Arica

ARICA. - Recientemente estuvo en esta, el Subdelegado de Minería, Germán Merino, quien vino a Arica para inspeccionar los yacimientos mineros de esta comuna...

Advertisement for Ferrocarriles de Estado featuring an image of a train and text about 'VENTAS' and 'P.E.E. 49 - 16 de agosto 1967'.

MINISTERIO DE LA VIVIENDA Y URBANISMO
DIRECCION GENERAL DE OBRAS URBANAS
DIRECCION DE PAVIMENTACION URBANA
CHILE

COMUNA DE QUINTA NORMAL
FRENTE DE PREDIOS AFECTOS A PAGO DE PAVIMENTACION

En conformidad a las disposiciones contenidas en el Art. 23º de la Ley General de Pavimentación Nº 8.946, de fecha 20 de octubre de 1948, se pone en conocimiento de los propietarios que los frentes de sus predios afectos a pagos de pavimen-

tación por aceras y soleras de concreto, ejecutadas en diversas calles de la Comuna de Quinta Normal, de acuerdo con el contrato aceptado por Resolución Nº 577, de 23 de mayo de 1966, al contratista señor Guillermo Fonck O'Brien, son los siguientes:

Table with columns: PROPIETARIO, No del PREDIO, Frente en mts. lineales. Includes sections like CALLE GENERAL BRAYER, ENTRE HOEVEL Y NUEVA EXTREMADURA, CALLE VARGAS FONTECILLA, etc.

Table with columns: PROPIETARIO, No del PREDIO, Frente en mts. lineales. Includes sections like Minist. Interior (Tenencia Lo Besa), COSTADO SUR, ENTRE ALBERDI Y AMPUERO, CALLE JUPITER, etc.

Table with columns: PROPIETARIO, No del PREDIO, Frente en mts. lineales. Includes sections like COSTADO ORIENTE, CALLE MEMBRILLAR DE SATURNO, PASAJE NICANOR ZELADA, CALLE BUZO SOBENES, etc.

Table with columns: PROPIETARIO, No del PREDIO, Frente en mts. lineales. Includes sections like CALLE MARTE ENTRE J. J. PEREZ Y MEMBRILLAR, COSTADO ORIENTE, ENTRE TRANSITO Y VICUSA ROZAS, etc.

COMUNA DE SAN MIGUEL

Frentes de predios afectos a pagos de pavimentación

En conformidad a las disposiciones contenidas en el Art. 23 de la Ley General de Pavimentación Nº 8.946, de fecha 20 de octubre de 1948, se pone en conocimiento de los propietarios que los frentes de sus predios afectos a pago de pavimentación por aceras y soleras de concreto, ejecutadas en diversas calles de la comuna de San Miguel, de acuerdo con el contrato aceptado por Resolución Nº 1698, de 8 de octubre de 1965, al contratista señor Maltrassi y Giros, son los siguientes:

Table with columns: PROPIETARIO, No del PREDIO, Frente en mts. lineales. Includes sections like CALLE CARLOS EDWARDS, ENTRE PRINCIPIO PAVIMENTO Y GAUSS, COSTADO NORTE, etc.

Table with columns: PROPIETARIO, No del PREDIO, Frente en mts. lineales. Includes sections like ENTRE SAN GERONIMO Y SANTA ALBINA, COSTADO NORTE, etc.

EL DIRECTOR



Coloree este "Mono" Gane uno de Nuestros 100 Premios



El dibujo ya pintado debera ser enviado a Agustinas 1269 o a Casilla 81-D, Santiago, a nombre de DIBUJO PARA COLOREAR. La edad maxima para participar en este concurso es de 13 años. Los resultados apareceran en la seccion Correo de "Los Pequeños Pintores", la proxima semana.

Form for entering the drawing contest with fields for name, address, and city.

HOY LOS ESPERAMOS A LAS 17,30

- List of names and addresses for the drawing contest winners, including Emilio René Gay Dufeu, Patricio Rojas Navarrete, Lydia Bendersky Assael, etc.

Hombres de Ciencia



HENRY HUDSON

Henry Hudson, navegante y marino inglés, nació en Londres. Nadie sabe quienes fueron sus padres ni la fecha exacta de su nacimiento. Trabajó de aprendiz con una casa comercial que tenía concesión especial para comerciar con Rusia y se le menciona por vez primera en anales históricos en el año 1607, año de la fundación de la ciudad de Jamestown en el estado norteamericano de Virginia, cuando zarpó el puerto de Greenwich en busca del Paso hacia el noroeste. El Paso hacia el Noroeste era ruta legendaria a través de la América del Norte hacia Asia. Se había considerado al Río San Lorenzo como la mejor vía. Sin embargo, esta posibilidad fue descartada y reemplazada después por el Río Hudson y la Bahía de Hudson, ambos nombrados así en honor de este navegante inglés. Exploraciones previas habían dado reputación sinistral a la búsqueda del Paso hacia el Noroeste. Hudson emprendió este viaje en una nave del tamaño, poco más o menos, de un remolcador moderno pero escasamente tan marinero como éstos. Confiaba en abrirse paso, con una tripulación de 12 hombres, hacia el Asia a través de las zonas septentrionales de la América del Norte. La nave se llamaba "The Hopewell" (El Esperanzado) y el único pasajero en ella era el hijo del propio Hudson. Avistaron las costas de Groenlandia el día 13 de junio y remontaron la costa, navegando hacia el norte, durante nueve días. Hudson trató de dar la vuelta al extremo norte de Groenlandia para regresar a Inglaterra pero se vio impedido de hacerlo por las aguas congeladas de la región. Su nave pudo, finalmente, regresar a Inglaterra en el mes de septiembre. Pasaron 200 años antes de que otro navegante llegara tan al norte como lo había hecho Hudson. Sus patronos, Muscovy Trading Co., se regocijaron del hecho de que Hudson había descubierto una nueva estación ballenera en la que se estuvo "pescando" durante dos siglos. Al siguiente año, Hudson hizo otro viaje al norte, esta vez navegando hacia el este y llegando a Nueva Zembla, isla desolada en la región más inhospita de la Tierra. Fue en un viaje similar, con el propósito de llegar al Asia por vía del norte de Europa en vez de la América del Norte, que perdió la vida el explorador y navegante holandés Willem Barents. En 1609 Hudson hizo su tercer viaje, esta vez en "The Half Moon" (La Media Luna). En esta ocasión trató de seguir la ruta de Barents hacia el este pero la tripulación se amotinó negándose a navegar en tal dirección. Hudson la persuadió de navegar hacia la América del Norte donde podía comerciar en pieles. Este viaje resultó en el descubrimiento de la Bahía de Hudson. En 1610, Hudson hizo su último y fatal viaje. Después de pasar unos meses en la Bahía de Hudson, sus tripulantes lo pusieron a él, su hijo y a siete tripulantes que se habían puesto de parte del jefe, en un pequeño bote y los dejaron a la deriva. Jamás se volvió a saber de ellos.

¿QUE ME RESERVA EL DESTINO?

Por CARROLL RIGHTER

Usted tiene ganas de dejar su cargo actual y saltar a algo desconocido. Esto probará ser desastroso. Tenga paciencia y estudie más.

Aunque usted tiene la tendencia a demorarse en ciertas responsabilidades, concéntrese en ellas inmediatamente. Su intuición es defectuosa.

Es bueno que hable de su problema con su socio. Piense bien antes de tomar alguna acción en ciertos asuntos. Sea astuto.

Haga todas las tareas que le corresponden. Es su responsabilidad personal. Ponga en operación esas ideas excelentes. Sea más independiente.

Tiene que concentrarse en los asuntos financieros, en vez de ir a divertirse. Busque una compañía más inspiradora. Evite discusiones.

Sea más comprensivo con un pariente que está muy contrariado. No siga criticándolo. Usted puede solucionar las dificultades.

Debe hacer un análisis cuidadoso antes de llevar a cabo su plan. Corrija algunos errores. Sea más preciso.

Usted tendrá que hacer economías ahora si desea llevar una vida personal más armoniosa. Labore razonablemente. Sea más práctico.

Si es exigente con una persona importante en su vida, podrá perder mucho apoyo ahora. Demuestre que posee diplomacia. Tenga paciencia.

Ponga sus asuntos sobre bases más seguras. Ayude a las obras sociales y caritativas. Analice los detalles antes de invertir.

Sea breve al enunciar sus deseos y escuche las sugerencias de los demás. Haga planes inteligentes. Sea específico.

Salvaguarde su reputación. No se demore más en alguna responsabilidad que tenga. Cumpla las promesas que ha hecho.

SI SU HIJO NACE HOY...

Desde temprano querrá interesarse en los dogmas filosóficos sobre los cuales basar su vida, puesto que tendrá gran inteligencia para estudiar ambas partes de cualquier asunto.

HORIZONTALES

- List of horizontal crossword clues: 1. Que puede ser herido... 11. Diferentes... 12. Hija de los hijos... 13. Lupa, masa de hierro candente... 14. Río de Suiza... 15. Moneda de cobre de los antiguos romanos... 16. Mojón, hito... 19. Su Majestad... 20. Fig. satisfecho, contento... 21. Expongan al aire y al sol... 23. Nota musical... 25. Las dos... 28. Prefijo que equivale a con... 29. Punto de partida de cada cronología particular... 31. Juego de naipes... 32. Mezclar metales fundiéndolos... 34. Velamen... 36. Edificios de gran altura y muchos pisos.

VERTICALES

- List of vertical crossword clues: 1. Andar errante... 2. Bisontes de Europa... 3. Hija mayor de Labán, esposa de Jacob... 4. Negación... 5. Punto cardinal... 6. Rumiante parecido al ciervo... 7. Prefijo que denota duplicación... 8. Recorra...

PUZZLE

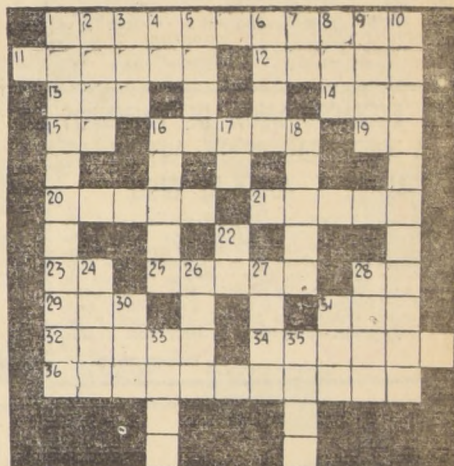

con lo visto lo escrito o impreso. 9. E larga del alfabeto griego. Pl. 10. Semejante a los Sarmientos. Pl. 16. Cuerda o vara para medir la profundidad de las aguas... 17. Aféresis de doña... 18. Inst. musical ant. Pl. 22. Prefijo que denota separación... 24. Adorno a modo de marco... 26. Fruto de la morera... 27. Ciudad de Italia... 28. Cuota... 30. Nombre de vocal. Pl. 31. Lo contrario al bien... 33. Canoa usada por los indios mexicanos... 35. Desafío.

SOLUCION DEL PUZZLE

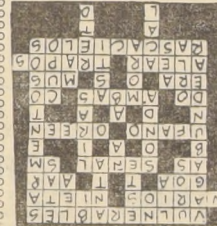

DICK TRACY



POR CHESTER GOULD

JUAN MARINO



POR SAN LEFF

TARZAN



POR EDGAR RICE

JUEGOS DIANA

Los JUEGOS DIANA, de Alameda esquina Londres, y Ahumada 170, regalan todas las semanas CIEN ESCUDOS en vales para que nuestros amiguitos concurren a divertirse con sus entretenidos juegos eléctricos y mecánicos. Así, pues, a los cinco escudos de premio, los álbumes de las Estrellas del Deporte y la Canción, y otros obsequios más, este importante regalo de los JUEGOS DIANA agrega otro atractivo, que, no dudamos, hará que todos ustedes escriban a LA NACION, para ganar semanalmente, estos obsequios.

SUPERANDO SUS TRADICIONALES ESFUERZOS ARTISTICOS DE CADA DOMINGO... EL TEATRO "CAUPO-LICAN"... ESTE DOMINGO 13:

¡¡ALGO EXCEPCIONALMENTE NOTABLE... EL SHOW REVISTERIL DEL AÑO!!



TEATRO CAUPO-LICAN

CECILIA

DE REGRESO DE PERU Y ECUADOR

CECILIA, LA INCOMPARABLE

con el bolerista RAUL SHAW MORENO... El sensacional "nueva olística" POLLO JOSE ALFREDO FUENTES... EL REY DEL TANGO, ALFREDO DE ANGELIS, y sus "12" LEONES DE LA MEJOR ORQUESTA TIPICA ARGENTINA TANGUISTA

"Mano a mano" como quien dice de corazón a corazón, trabaja la directora artística del prestigioso TEATRO CAUPO-LICAN, en contacto con el público de todos los sectores de Santiago que CADA DOMINGO tiene su "día espiritual de emoción y regocijo", en el show-revisteril que se organiza con interés, entusiasmo y profundo sentido de servir y agradar a los espectadores. Y he aquí una prueba práctica más...

¡Un día en USA con sus favoritos!

Los Monkees Festejarán a Dos de Nuestros Lectores

La próxima semana empezará a publicarse el cupón, mediante el cual dos afortunados lectores de LA NACION podrán viajar a Estados Unidos y permanecer en Nueva York siete días sin gastos de ninguna especie.

Uno de estos días será dedicado por completo a los viajeros, por todo el elenco de RCA, de Estados Unidos, que les pasará y les hará conocer los estudios de grabación, amén de los lugares de atracción más famosos.

24 horas completas con sus artistas favoritos, es más que un sueño para muchos de nuestros juveniles

lectores. ¿Alguna vez pensó, alguna o alguno de ustedes en ver y conocer personalmente a los Monkees, por ejemplo? Bueno, ellos son parte del elenco RCA y si están a la fecha del viaje en USA...

RADIO PORTALES, RCA., EL MUSQUERO y LA NACION son los organizadores de este concurso que promete ser realmente fabuloso a juzgar por la cantidad de cartas que ya estamos re-

cibiendo preguntando datos y fechas. Los llamados telefónicos suman centenares y tenemos la certeza de que apenas aparezca el cupón, este entusiasmo llegará a límites increíbles. To-

do lo que tienen que hacer ustedes es juntar estos cupones y esperar la fecha de canje. Por cada diez cupones, les entregaremos un boleto numerado que entrará a un sorteo a fin de año. El

viaje se hará en enero —periodo de vacaciones— y estamos ciertos que ningún medio impreso, antes que nosotros, les había brindado una oportunidad semejante. ¡Paciencia, amigos y amigos! Ya empezaremos a publicar el cupón.

MAÑANA METRO-MAYO EL GOLF-LO CASTILLO SANDRA DEE GEORGE HAMILTON IRES PARA LA BODA

UN ARTISTA BUENO no se queda con el lápiz de sus amigos. UN ARTISTA MALO, se queda hasta con la lapicera.

A QUE NO SABES A QUIEN V...

VALENTIN LETELIER, por calle Merced, nando rápidamente. Iba atrasado. MAX CAÑELLAS, asegurando que para tiembre, tiene grandes planes. RENE RAMADES, muy serilecto por el sin mirar a nadie. HUGO ORTEGA, planeando nuevos planes para su emisora. CRUZ DEL SUR, mucho el mes que viene. RENATO DEFORMES disponiéndose a ser tor oficial de noticiarios. Tiene experiencia. RAFAEL BENAVENTE, y todo el elenco ble del 13, molesto, porque cambiarán síes de contratos. OSVALDO MUÑOZ ROMERO, muy sonante saludando a sus amigos en un cine de centes. JULIO JARAMILLO, viajando entre Santiagos Buenos Aires, con mucho entusiasmo. CACHITA GALAN, cantando entusiasman canciones de actualidad. Se lució. LOS PROTESTADORES, que viajaron a Co molestos porque no pudieron actuar en el val. Llegaron muy tarde.

CONSEJO DE DEFENSA DEL ESTADO DEPARTAMENTO DE COBRANZA JUDICIAL DE IMPUESTOS - DIRECCION Se pone en conocimiento de los deudores morosos de contribuciones a los bienes raíces, de la Comuna de Cauquenes, de la Provincia de Maule, que de conformidad a las disposiciones del Código Tributario se procederá al Remate de los predios afectos a dicho tributo, publicándose en el Diario Oficial de HOY, la nómina correspondiente. SANTIAGO, 9 de agosto de 1967. DIRECTOR ABOGADO

"CHIPRODAL S. A. I." (COMPANIA CHILENA DE PRODUCTOS ALIMENTICIOS, SOCIEDAD ANONIMA INDUSTRIAL) EMISION DE ACCIONES LIBERADAS Se comunica a los señores accionistas de esta Sociedad que el Directorio ha acordado emitir 6.000.000 de acciones liberadas de un valor de E° 1,00, enterándose su precio con fondos sociales. Esta emisión será distribuida entre los señores accionistas en razón de 3 acciones de la nueva emisión por cada 7 acciones que posean a la fecha del correspondiente cierre del Registro. EL VICEPRESIDENTE CIERRE DEL REGISTRO Para los efectos de la emisión de acciones liberadas, se cerrará el Registro de Accionistas desde el día 16 al 21 de agosto de 1967, ambas fechas inclusive. EL GERENTE GENERAL SANTIAGO, 8 de agosto de 1967.

JUNTA EXTRAORDINARIA DE MIEMBROS DE LA CORPORACION DE VENTAS DE SALITRE Y YODO DE CHILE De acuerdo a lo resuelto por el Directorio en sesión del 26 de julio del año en curso, y conforme a lo dispuesto en los artículos 38 y 39 de los Estatutos, citase a Junta Extraordinaria de Miembros de la Corporación de Ventas de Salitre y Yodo de Chile, que se celebrará en Santiago, calle Teatinos 220, séptimo piso, el día miércoles 9 de agosto, a las 19.30 horas. Esta reunión tendrá por objeto designar un Director Propietario y un Director Subrogante, en vacantes recientemente producidas. EL PRESIDENTE

CORPORACION CULTURAL DE SANTIAGO MUNICIPALIDAD DE SANTIAGO Presentan a: SAMY MOLCHO Unica función del célebre mimo israelí VIERNES A LAS 19 HORAS Entradas en venta TEATRO MUNICIPAL

MINISTERIO DE LA VIVIENDA Y URBANISMO CORPORACION DE LA VIVIENDA PROPUESTAS PUBLICAS PLAN HABITACIONAL "EL TENIENTE - CORVI" POBLACION "NICOLASA TORO 1" (GRUPO A), SECTOR A-1 Y SECTOR B, DE RANCAGUA, PROVINCIA DE OHIGGINS. CARACTERISTICAS: Construcción y Urbanización. OBRA: Población compuesta de 542 viviendas unifamiliares y en bloques, distribuidas en dos sectores, a saber: SECTOR A-1: 128 departamentos en bloques racionalizados, tipo "1010-B", con 59,36 m2 cu. 7.598,08 m2 88 viviendas tipo "1", de un piso, con 50 m2 cu. 4.400,00 m2 24 viviendas tipo "3", de un piso, con 70 m2 cu. 1.680,00 m2 62 viviendas racionalizadas, tipo "132", con 42,57 m2 cu. 2.639,34 m2 302 viviendas para el sector "A-1", con 16.317,42 m2 Equipamiento en este Sector: 1 Centro Social 205,30 m2 3 locales comerciales 136,50 m2 341,80 m2 341,80 m2 Total por construir Sector A-1 16.659,22 m2 Sector B: 112 departamentos en bloques racionalizados, tipo "1010-B", con 59,36 m2 cu. 6.648,32 m2 84 viviendas tipo "3", de un piso, con 70 m2 cu. 5.880,00 m2 44 viviendas tipo "4", de dos pisos, con 85,59 m2 cu. 3.770,80 m2 240 viviendas para el Sector "B", con 16.299,12 m2 TOTAL PARA LOS DOS SECTORES JUNTOS: 542 viviendas y equipamiento con 32.958,34 m2 CONTRATISTAS: Primera Categoría del Registro para Construcción de Viviendas, de la Institución. ANTECEDENTES: Se entregaron hasta el 24 de agosto, en la Oficina de Venta de Antecedentes, Serrano 45, tercer piso. APERTURA DE PROPUESTAS: El día 8 de septiembre de 1967, a las 15 horas, en la Oficina del Jefe del Departamento de Construcción, Serrano 45, tercer piso. POBLACION "SAN JOSE DE CHUCHUNCO", SECTOR F, COMUNA DE MAIPU, PROVINCIA DE SANTIAGO. CARACTERISTICAS: Construcción y Urbanización de 28 edificios colectivos racionalizados, Tipo 1010-A, con un total de 448 Departamentos, con una superficie a edificarse de: 24.260,32 m2. CONTRATISTAS: Primera Categoría del Registro para Construcción de Viviendas, de la Institución. ANTECEDENTES: Se entregaron hasta el 30 de agosto, en la Oficina de Venta de Antecedentes, Serrano 45, tercer piso. APERTURA DE PROPUESTAS: El día 7 de septiembre de 1967, a las 15 horas, en la Oficina del Jefe del Departamento de Construcción, Serrano 45, tercer piso. EL VICEPRESIDENTE EJECUTIVO

NOVIOS Comprén sus argollas en la fábrica más antigua de Chile Casa "Sostín" Fábrica de argollas Calle NUEVA YORK N° 66 Garantía seriedad, rapidez. Liquidación de relojes. NO CONFUNDIR Nueva York 66

PIERRO C.A.P. e IMPORTADO PERFILES CANERIAS Y PLANCHAS FERROGLOBO LTDA. STA. ROSA 2285-FEL-52792

CAJA DE CREDITO POPULAR Oficina Matriz, San Pablo N° 1130 HOY, DE 9 HORAS ADELANTE GRAN REMATE DE ROPA PRESTAMOS CONCEDIDOS EN DICIEMBRE DE 1967 VENCIMIENTO EN JUNIO DE 1967 POLIZAS N.º 628.121 HASTA 634.773 HAY: Cortes de género de seda y algodón, camisas, blusas y vestidos, zapatos de hombre, etc. PAGO AL CONTADO EN DINERO EFECTIVO ENTREGA INMEDIATA AL TERMINO DEL

PAN AMERICAN WORLD AIRWAYS ANUNCIA SU NUEVO TELEFONO 3 9 4 8 9 PHILLIPS 84 OFICINA 39

PRUEBE AHORA LA NUEVA PASTA Esmaltina Quedará maravillada de su frescura y sabor incomparables y de la blancura y brillo que imparte a sus dientes. Además contribuye a evitar las caries, porque es Fluorada y Anticariogénica













# INDICADORES ECONOMICOS

## INDICE DE PRECIOS AL CONSUMIDOR

Variación en 12 meses

JULIO

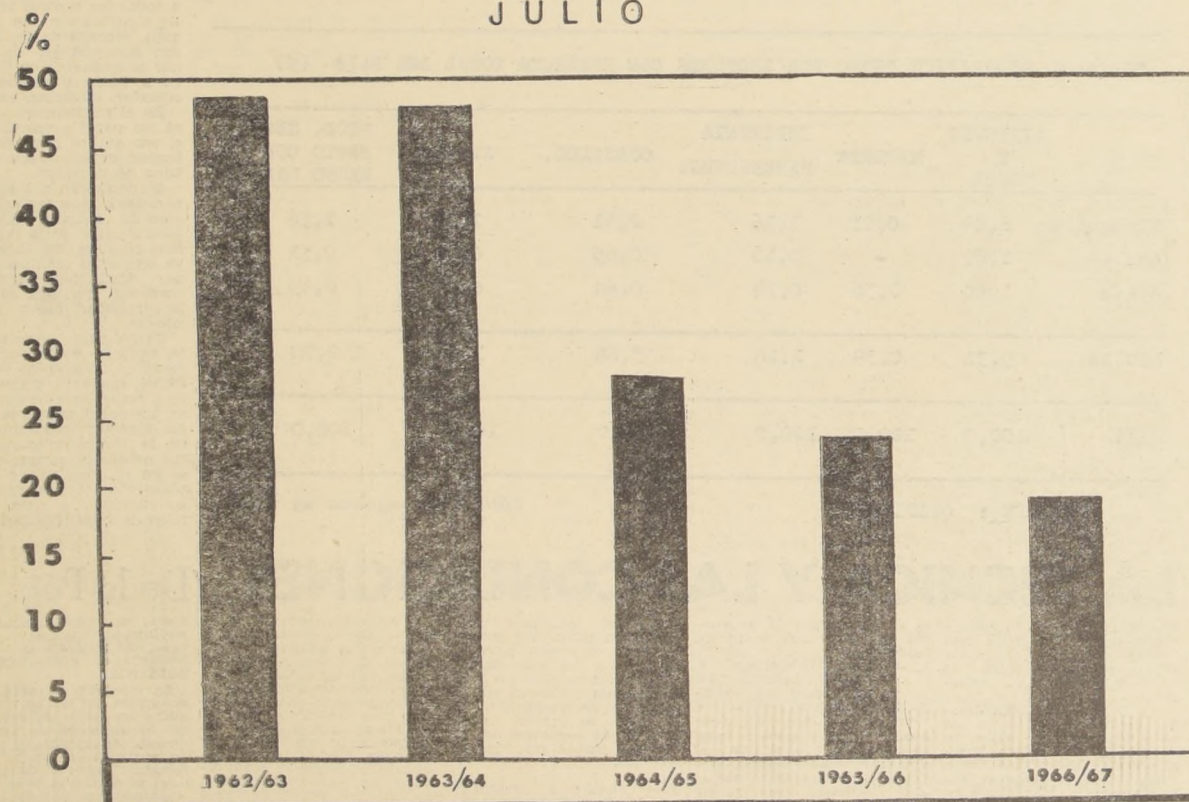

	1965 %	1966 %	1967 %
<b>PRECIOS</b>			
a) Índice de Precios al Consumidor:			
-Variación de julio	0,6	2,1	2,3
-Variación diciembre-julio	17,3	15,2	17,4
-Variación julio a julio	28,2	23,6	19,0
b) Índice de Precios al por Mayor:			
-Variación de mayo	1,6	0,3	1,0
-Variación de diciembre-mayo	15,7	12,7	13,2
-Variación de mayo a mayo	25,3	21,3	20,2
<b>SUELDOS Y SALARIOS</b>			
-Variación enero a abril	16,8	8,8	12,4
-Variación de abril a abril	54,0	36,0	42,2
<b>OCCUPACION (+)</b>			
Tasa crecimiento fuerza de trabajo (marzo a junio)			5,9
Proporción desocupación (junio)			5,9
(+ ) Nueva encuesta de informaciones no comparables con anteriores			
<b>PRODUCCION INDUSTRIAL</b>			
a) Índice Dirección Estadística:			
-Tasa crecimiento acumulada a abril			

	1965 %	1966 %	1967 %
(4 meses)	3,8	8,3	-1,3
-Tasa crecimiento acumulada a abril (12 meses)	4,7	6,3	3,8
b) Índice SOFOFA:			
-Tasa crecimiento acumulada a mayo (5 meses)	12,7	9,4	3,1
-Tasa crecimiento acumulada a mayo (12 meses)	10,7	7,8	6,9
<b>INDICES MONETARIOS Y CREDITICIOS:</b>			
a) Dinero sector privado:			
-Variación diciembre-junio	30,4	20,1	10,1
-Variación junio a junio	54,5	52,0	27,3
b) Créditos moneda corriente del sistema bancario (sector privado):			
-Variación diciembre-junio	18,7	10,4	9,9
-Variación junio a junio	41,9	29,1	29,6
<b>COTIZACION DEL DOLAR EN EL MERCADO FUTURO COMPRADOR</b>			
-Variación diciembre-julio	7,4	14,3	15,0
-Variación julio a julio	20,0	21,9	23,9

**FUENTES:**  
Dirección de Estadística y Censos, Instituto de Economía, U. de Chile, Sociedad de Fomento Fabril, Banco Central de Chile.

# La Via Pacífica y la Via Violenta

## CHILE Y CUBA COMERCIO EXTERIOR COMPARADO EXPORTACIONES 1959-1966 (Millones de dólares)

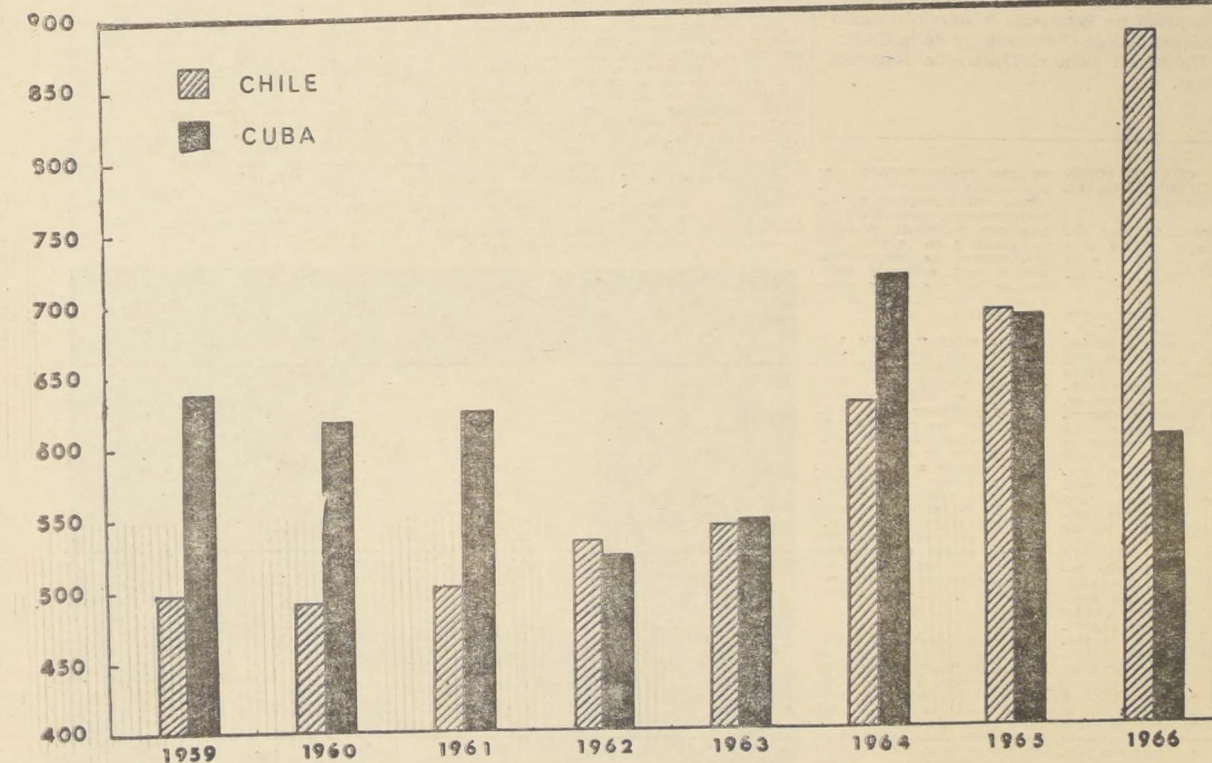

En 1959, Cuba exportó US\$ 141,1 millones más que Chile. En 1966, Chile exportó US\$ 230,3 millones más que Cuba. En 1966, Chile exportó alrededor de 72% más que en 1959, mientras que las exportaciones de Cuba disminuyeron casi en 6% en igual periodo. La enumeración de estas cifras frías y suscitadas dice más que muchas palabras, pero detrás de ellas se encuentra una de las más dramáticas historias económicas de la época moderna.

En 1958, Cuba ocupaba el tercer lugar entre los países de América Latina en ingreso per capita. Contaba con una moneda fuerte y sólida, que se cotizaba a la par con el dólar norteamericano. Sus ingresos anuales por concepto de turismo sumaban cientos de millones de dólares, recibía una suma cercana a US\$ 130 millones al año como cantidad garantizada al nivel de los precios domésticos de la azúcar en EE. UU. y vendía su producción libremente en el mundo entero. El ciento por ciento de sus exportaciones retornaba como divisa dura, resultado de colocar el 98% de su producción en los países occidentales. El panorama en 1966, sólo siete años después de haber triunfado la revolución violenta de Comandante Fidel Castro, era drásticamente distinto. En tan breve periodo, el ingreso por habitante ha bajado casi un 33% con respecto a 1958, y del tercer lugar ha descendido al octavo lugar entre los países latinoamericanos. El peso cubano apenas es un pálido reflejo de lo que era en 1958 y de un valor equivalente a 100 centavos norteamericanos, en 1966 escasamente llegó a cotizarse a 6 centavos de dólar. Los cientos de millones de dólares que dejaban los turistas se han reducido a cero y apenas el 20% de sus exportaciones totales son pagadas en moneda dura, casi en su totalidad por los países del área occidental. En los años transcurridos entre 1959 y 1966, Cuba ha acumulado un déficit de US\$ 1.240 millones de dólares en su balanza comercial y solamente en 1965 éste alcanzó a la suma de US\$ 205 millones. Ha azotado totalmente su reserva de divisas, las cuales no recibe de su comercio con los pa-

ses del área socialista, ya que las transacciones sólo se efectúan sobre la base de "valor de dólares convenido".

Chile presenta la otra cara de la medalla, como resultado de una evolución dinámica, pero pacífica y dentro de las normas constitucionales avaladas por un siglo y medio de existencia. En 1966, las exportaciones chilenas superaron casi en US\$ 384 millones a las de 1959. En el periodo transcurrido, la cotización internacional del cobre más que se duplicó, colocada libremente en todos los mercados mundiales y junto con aumentar sensiblemente la producción y exportación del metal rojo, Chile ha diversificado notablemente sus exportaciones, lo que le ha permitido mostrar un superávit acumulado superior a US\$ 200 millones a fines de 1966. En 1959, Chile estaba en sexto lugar en América Latina en lo que se refiere a ingreso por habitantes; en 1966 se colocó entre los tres primeros del Continente y el aumento del ingreso per capita fue el más alto entre todos los países latinoamericanos.

Por último, aunque no por ello menos importante, las contradicciones son más agudas si se las compara desde el punto de vista insitucional. Desde 1958 a la fecha, Chile ha tenido, libre y democráticamente, dos elecciones presidenciales; tres elecciones municipales y dos elecciones generales parlamentarias. Los partidos que en una u otra época estaban en el Gobierno, ahora están en la oposición y los que estaban en la oposición ahora dirigen los destinos de Chile. Desde el triunfo del "Comandante" Castro el 31 de diciembre de 1958, no ha habido un sólo acto electoral, la oposición fue drásticamente eliminada y solamente se permite la existencia de un omnipotente partido único.

La comparación entre la vía violenta y la vía democrática revolucionaria, no requiere mayores explicaciones, salvo las que quieran dar los apolíticos del régimen castrista para supuestamente justificar la caída de una nación en una época floreciente y plena de confianza en un hombre llamado Fidel Castro.