

CHILE EN LA RUTA DE SU GRANDEZA

Central

HIDRO-ELECTRICA MAS PODEROSA

DEL PAIS INAUGURO FREI

La Nación

EL DIARIO AL SERVICIO DE CHILE

Año LII - Santiago de Chile, Sábado 23 de Junio de 1968 - Precio: F° 0,50 - Edic. Aérea: F° 0,55 - N.º 18.463

"Rapel", Trascendental
Obra para el
Progreso Nacional



El botón accionado por el Presidente Frei puso en marcha, en la tarde de ayer, las turbinas de la Central Hidroeléctrica Rapel, obra de Ingeniería que permitirá acelerar el desarrollo del país, con sus 350.000 KW de potencia. En el grabado, un aspecto de la imponente obra.



Los peligros de ser torero resultan evidentes. La aparatosa cogida que estuvo a punto de sufrir el novillero, o aspirante a matador de toros, Antonio Rojas, en la Plaza de Vista Alegre, de Madrid, se redujo al destrozo del pantalón de raso de su "traje de luces". Pero a la vista está que pudo ser mucho peor para su integridad física. (Foto UPL.)

CATEGORICO RECHAZO A
COMUNICADO DE
MARINA ARGENTINA

ENERGICA PROTESTA CHILENA AL GOBIERNO ARGENTINO

LLEGO CHARLES AZNAVOUR



Charles Aznavour, cantante y cineasta galo, está de paso en nuestra capital. Llegó ayer y hoy continúa su viaje. Sus horas fueron plenas de actividad, filmación para la TV, contactos con cineastas chilenos, conferencias de prensa, etc.

MAÑANA ELECCIONES

BREVE Y VIOLENTA CAMPAÑA ELECTORAL TERMINO EN FRANCIA

DISTURBIOS ESTUDIANTILES

MUERTOS Y HERIDOS EN ASALTO A EMBAJADA DE ESTADOS UNIDOS EN RIO



Dos mil estudiantes de la Universidad de Chile participaron en una concentración de apoyo a la Reforma Universitaria, organizada por la FECH. En el acto, efectuado en el Teatro Baquedano, hicieron uso de la palabra dirigentes docentes y estu- diantes. A la salida, los jóvenes marcharon en una columna por la Alameda hasta la Casa Central.

MASIVO RESPALDO ESTUDIANTIL A LA REFORMA UNIVERSITARIA

Alrededor de dos mil estudiantes de la Universidad de Chile asistieron ayer a la concentración organizada por la Federación de Estudiantes de Chile, para respaldar en forma masiva la Reforma Universitaria. En el acto, efectuado al mediodía en el teatro Baquedano, hicieron uso de la palabra el Presidente de la Unión de Federaciones Universitarias de Chile, UFUCH, José Miguel Insulza, el vocal comunista de la FECH, Francisco Díaz, el profesor Fernando Vargas, de la Asociación de Docentes, Investigadores y Personal de Extensión — ADIEX —, y el Presidente de la FECH Jorge Navarrete.

Finalizada la concentración los estudiantes marcharon en una columna por la Avenida Bernardo O'Higgins hasta la Casa Central de la Universidad.

SOLIDARIDAD NACIONAL
En su discurso, el Presidente de UFUCH, José Miguel Insulza, manifestó que todos los estudiantes del país apoyaban la Reforma Universitaria en forma solidaria, como asimismo el movimiento de la Universidad de Chile, dirigido por el organismo representativo de los estudiantes, la FECH. Condenó, también, la actitud divisionista de los grupos mi-

noritarios que intentaban quebrar la unidad del movimiento estudiantil.

UNION ESTUDIANTIL

Por su parte, el vocal comunista, Francisco Díaz, reafirmó su fe en la fuerza del movimiento estudiantil unido.

El profesor Fernando Vargas, de ADIEX, manifestó que los estudiantes habían dado una fuerza nueva a la Casa de Estudios, impregnándola de una savia rejuvenecedora. La confianza de ADIEX en la Reforma Universitaria se basaba en el poder que tenían los distintos sectores para cam-

biar en forma definitiva la estructura universitaria.

RESPALDO A LA REFORMA

Por último, el Presidente de FECH, Jorge Navarrete, expresó que la concentración era un respaldo masivo a la Reforma Universitaria.

Criticó duramente la actitud de los antirreformistas, que incluso en su afán de boicotear el acto, habían mandado anónimos. Manifestó su certeza de que el movimiento estudiantil unido llevaría adelante la Reforma hasta obtener una nueva Universidad, acorde a la necesidades del país.

CENTROS DE MADRES, JUNTAS VECINALES, GREMIOS, POBLADORES

ARBORIZACION EN LA CISTERNA

Un programa de arborización se iniciará en los primeros días de julio en la comuna de La Cisterna. Planes de cuenta con el auspicio del Círculo de Amigos "Manuel Rodríguez" N.º 1, que dirige se referirá a estos proyectos en la audición radial que por "Cruz del Sur" se transmitirá mañana, a las 21.30 horas. El resto de esta directiva, que presta importante apoyo a las obras de la comunidad, la integran: Roberto Prieta Vargas, vicepresidente; Emilio Prieta, secretario; Raúl Vargas Barza, subsecretario; Enrique Vigo Andrés, tesorero; Guillermo Onofre Correa Benavides, secretario de Palacio; Luis Corominas, ayudante secretario de Palacio; Horacio Braghetto Vandore, coordinador; Harboe Donoso, Victor Harboe Joray y Pedro Aldea Lindenau, vocales.

COMITE DC EN POBLACION "SERGIO SAAVEDRA"

Con asistencia del regidor José Gallardo no asumió sus funciones la mesa directiva del Comité Democrático Cristiano formado en la Población "Sergio Saavedra" de esta capital. Organismo que será presidido por Amaro Canessa Jasso, y que, además, integran: Elba González Alvarado, vicepresidente; Elba Osorio Romo, secretaria; Floridor Mella Mora, tesorero; Atilio López Fernández, relator; Ana Fuentes Cartagena, coordinadora, y directores: Benigna Gaete Gaete, Juan Uruza Villaseca, Guillermo Farias Vidal y José Martínez Ramírez.

CONFLICTO EN TEXTIL "ARAGON"

Desde el martes están en huelga legal los obreros de la Industria Textil "Aragón", ubicada en calle Walker Martínez 1981, comuna de Quinta Normal. En representación de las 230 mujeres y 20 varones que allí laboran, visitaron a Alicia Lizana Gutiérrez, Nora Olmedo e Isabel Weiskorn. Todas ellas coincidieron en manifestar que la Empresa había cerrado toda posible negociación de este conflicto. Hicieron presente que un alto porcentaje de obreras gana un promedio de \$ 5.850 diarios. Como caso extraordinario citaron el de una operaria que lleva 20 años en la industria y obtiene un salario diario de 14 mil pesos. Señalaron que solicitaron un aumento del orden de 80 por ciento. La Empresa respondió que sólo podía otorgarles el 27 por ciento, suma a la que agragan como "regalito" de Fiestas Patrias y Navidad "un tarro de leche condensada y un kilo de azúcar". El personal consideró que esta era una verdadera burla para sus peticiones, por lo cual declararon la huelga legal.

JUNTA DE ADELANTO POBLACION "LAS CASAS"

Una delegación de la Junta de Adelanto Vecinal de la Población "Las Casas", ubicada en la comuna de Las Barrancas, llegó a LA NACION encabezada por el presidente, Juan Alarcón G., y la secretaria, Inés Herrera C. Visita que tuvo por objeto dejar estampado su malestar por la falta de acción municipal en ese sector. Concretamente, expusieron que desde hace tres años están solicitando la instalación de alumbrado a gas de mercurio. Para lograrlo, más del 90 por ciento de los pobladores canceló sus correspondientes aportes. A ello se agregan 7 mil escudos conseguidos por el diputado Fernando Buzeta, con lo que se completaba el aporte solicitado por CHILECTRA. Según esos vecinos, el Alcalde invirtió ese dinero en realizar instalaciones de alumbrado en otras poblaciones. Lo propio, expresaron, ocurrió en un segundo empréstito por idéntica cantidad a la anterior. Finalmente, manifestaron esos pobladores que al consultar en la gerencia de CHILECTRA sobre la instalación, se les informó que no existían tales proyectos a menos que se cancelaran los ocho meses de alumbrado público que se le adeudan.

CONFLICTO EN EL BANCO SUD AMERICANO

Un movimiento huelguístico sorpresivo iniciaron, en la mañana de ayer, los empleados del Banco Sud Americano de esta capital, Valparaíso, Quilicura y Concepción. Huelga que impidió a los clientes de esa entidad bancaria y público en general, materializar sus operaciones de fin de semana. Los empleados solicitaron a los directores del Banco Sud Americano la elevación de una bonificación consistiente en dos meses de sueldo. Como la respuesta fue negativa, declararon la huelga. Las conversaciones quedaron iniciadas con solución a la impasse.

OBRAS DE ALUMBRADO EN MELIPILLA

Nueve poblaciones suburbanas y rurales del Departamento de Melipilla serán beneficiadas con la instalación de alumbrado a gas de mercurio. El Alcaide de esa Comuna, Alberto González, señaló que gracias a esta medida de progreso no menos de veinte mil personas resultarán beneficiadas en las instalaciones se verificarán en las poblaciones: "Mandina", "El Bollón", "Codiagua", "Puangue", "El Pabellón", "Huico Sur", "El Chocallán" y los barrios situados en las calles Los Jaramillos y Soñico, que sirven de acceso a Melipilla. En estos trabajos, según lo dijo a conocer la citada autoridad edilicia, se han invertido 55 mil escudos. Además, se dispone de otros 35 mil escudos para electrificar las poblaciones urbanas: "Bella Esperanza", "Medialuna", "Lorrio Dañobeytia" y "Teniente Hernán Merino".

PERSONERIA JURIDICA A HOGAR DE MENORES

El Hogar de Menores "Moses Espinoza Urra", ubicado en calle Miguel Ángel 02731, Paradero 35 de la Avenida Santa Rosa, acaba de obtener su personería jurídica. El documento será entregado en ceremonia a Hogar fue hoy, a las 11 horas. Este hogar, fundado por Elba Urra, quien dejó su bienes en memoria de un hijo de corta edad. Los menores que residen en este Hogar son enviados diariamente a una Escuela cercana, para que reciban la instrucción primaria correspondiente.

REAJUSTE A MAGISTERIO CONSIDERA LA FEDECH

El Ministro de Educación, Máximo Pacheco, entregó al Presidente de la Federación de Educadores de Chile, Humberto Elgueta, el proyecto de ley en que se consignan los puntos del acta que puso fin a la pasada huelga del magisterio. La FEDECH analizará este proyecto, y presentará las observaciones al Ministro. Uno de los puntos del acuerdo que

puso fin al movimiento establecía que el proyecto de ley en que se fijarían las nuevas rentas del profesorado tendría que ser estudiado por la FEDECH antes de su envío al Parlamento.

El proyecto de ley será despachado al Congreso una vez que la FEDECH presente sus observaciones.



CONCENTRACION DE LA CENTRAL GRAFICA DE CHILE.— Esta entidad gremial celebró una asamblea ampliada que tuvo como objeto brindar su apoyo material a los trabajadores que se mantienen en huelga en la Industria Papelera de Puente Alto. Abraham Pérez, presidente del Sindicato de la Compañía de Papeles, al dar cuenta del movimiento, señaló que las gestiones iban progresando por cuanto ya se había logrado una indemnización por años de servicios. También expusieron sus puntos de vista, frente a esta huelga, el Secretario General de la Central Gráfica, Guillermo Gutiérrez; Mario Ferrada, por la Federación de Trabajadores de la Prensa; la regidora Mireya Ballra, por el Consejo Nacional de la CUT, y el presidente nacional de la Central Gráfica de Chile, Humberto Soto Arancibia.

RELACIONES DIPLOMATICAS ENTRE CHILE Y EL CONGO

Desde el jueves se encuentra en Santiago, Marcel Lengouma, Embajador Extraordinario de la República Democrática del Congo (Kinshasa), con el fin de tomar contacto con personal del Gobierno y de las autoridades estatales que tienen que ver con la actividad cuprera.

Ya ha sostenido entrevistas con el Vicepresidente de la Corporación del Cobre y otros altos ejecutivos del país. Extraoficialmente se supo que uno de los objetivos de esta visita es establecer relaciones diplomáticas y comerciales permanentes entre ambos países.

El próximo lunes será recibido por el Presidente Frei, en una audiencia es-

SUBSECRETARIA DE ECONOMIA ASUMIO HERNAN LACALLE

Ayer mismo, asumió sus nuevas funciones el Subsecretario de Economía, Hernán Lacalle, quien se desempeñaba como Director de Industria y Comercio. Designación extendida por el Gobier-

no, ante la renuncia presentada al cargo por Pedro Buttazzoni. El ex Subsecretario, al fundamentar su determinación ante los reporteros, manifestó: "mi renuncia se la había presentado al anterior Ministro de Economía, Edmundo Pérez Zujovic, quien me solicitó permanecer en la Subsecretaría por algún tiempo más". Agregó Buttazzoni que "este plazo ya se había cumplido. Ahora me voy como Director de la Corporación del Cobre, para trabajar en algunos problemas específicos que dicen relación preferente con los Convenios del Cobre".

Hernán Lacalle, a su vez, al asumir sus funciones de Subsecretario de Economía hizo presente que la Dirección de Industria y Comercio será ocupada por el Jefe de Costos de DIRINCO, Rafael Silva Romero, en cuyo cargo se desempeñará en lo sucesivo Joaquín Berrios. El Ministro de Economía, Juan de Dios Carmona, a su vez, manifestó: "Lamentamos mucho su ausencia de la Subsecretaría de Economía. Claro está que no se trata de despedirlo del Ministerio, ya que continuará colaborando desde su nuevo cargo en materias de gran interés para el Gobierno y para el país, como son el cobre y el Comercio Exterior".



Hernán Lacalle: Nuevo Subsecretario de Economía y Comercio.



Sesenta y cinco integrantes del Coro de la Universidad de Wittenberg, Springfield, Ohio, llegaron ayer a nuestra capital, para ofrecer hoy, a las 19.30 horas, su único concierto en Chile, a verificarse en el auditorio del Santiago College. En esta oportunidad, el coro interpretará música sagrada y religiosa, actuando bajo la dirección del Decano de la Escuela de Música de ese plantel de enseñanza superior, David Miller. En Pudahuel, fueron recibidos por el Pastor de la Iglesia Luterana de Chile, Walter Hitchcock.

LA NACION Empresa Periodística LA NACION • Fundada el 14 de Enero de 1917 • Agustinas 1269 • Tel 82222 • Cas. 81-0
Presidente del Consejo: JORGE CASH M. • Director: CLAUDIO ORREGO V
REPRESENTANTE LEGAL: EDUARDO LABBE J. • TODOS DOMICILIADOS EN: AGUSTINAS 1269

El Salitre: Fuente de Trabajo y Eventual Riqueza

Para estudiar y comprender el problema que afecta a la industria salitrera chilena es preciso colocarse en un punto de vista realista, desapasionado, antideológico y, sobre todo, informado. Proceder con simplismo, ya sea originado por la ignorancia o por el deseo político de hacer obstrucción, es perjudicial al país, que, en este caso, debe proceder con extrema cautela para no dañar aún más profundamente a esta rama de la producción extractiva nacional.

empleo en la moderna industria internacional. Una laboriosa gestión permitió doblegar la resistencia que oponían los explotadores extranjeros del salitre, hasta convencerlos de integrar una sociedad mixta en que tendrían 25 millones de dólares del capital, en tanto que CORFO, el otro socio que representa al Estado, aparece con un aporte de 15 millones. Se enteran tales aportes con los bienes que Anglo Lautaro transfiere a la nueva sociedad, valorizados en una proporción bastante menor que la establecida en los libros de esa empresa. CORFO aporta su oficina salitrera "Victoria", valorizada en 6.2 millones de dólares, pese a que, en la actualidad, deja pérdidas que casi alcanzan a 3 millones de dólares anuales. En cuotas sucesivas hace CORFO otros integros, hasta completar el total comprometido.

El salitre natural, pese a sus grandes condiciones como abono, ha venido perdiendo terreno, desde hace 40 años, en el mercado mundial, batido por el nitrato artificial, cuyos precios resultan considerablemente inferiores, tanto porque se obtiene de la materia prima gratuita que es el aire, como porque las fábricas que lo entregan pueden instalarse, sin elevados costos, dentro de las zonas de consumo, ahorrando los subsidios fletos que significa llevar el salitre chileno hacia esos mercados.

En esta forma, al vencer el 30 de este mes el Referéndum, no habrá perturbación alguna en las faenas; el traspaso de las antiguas propiedades a su nuevo dueño es una operación administrativa que en nada interfiere el trabajo propiamente minero de la región. En esta forma, hay permanencia en los empleos para obreros y demás trabajadores de la industria y continúan con normalidad la vida comercial y de intercambios de toda especie que dependen de que trabajen o se paraliquen las escasas oficinas que han podido mantenerse en labor, no obstante la competencia del producto sintético.

Para estudiar el problema, como decimos, hay que colocarse en este ángulo realista; empecinarse en pensar que todavía mantenemos el monopolio de los abonos nitrogenados del que gozamos hasta el descubrimiento de la fijación del nitrógeno atmosférico, es un contrasentido que no resiste la más elemental defensa.

En cualesquiera otras circunstancias nacionales, este acuerdo habría merecido el aplauso sincero de todos los sectores; pero, en la actualidad, en que las pasiones aparecen como desatadas y un enfermizo extremismo arrastra hasta a los más sensatos y realistas hombres de la política, esta resolución está dando ya motivo a invectivas y críticas de todo jaez, en las que, preciso es reconocerlo, abundan más el afán populachero y la ignorancia del problema, que una razonable apreciación del mismo.

En la búsqueda, por lo consiguiente, de una solución conveniente a los intereses nacionales respecto de esta industria, se hace indispensable proceder con cautela y racionalidad; sin estridencias ni extremismos, asentando firmemente los pies sobre la tierra.

Las sociedades mixtas de explotación minera son un positivo avance en materia de control por parte del Estado de las actividades y negocios de estas empresas; hasta ayer, éstas se manejaban con absoluta independencia, con directores y personal ejecutivo residentes en el exterior y ajenos por completo a nuestra realidad. Al incorporar los en sociedades en que el Estado tiene representación y votos —con frecuencia decisivos— sobre materias de trascendencia, se progresa en el sentido de dar mayor carácter nacional a la producción en esos rubros. Querer llegar al extremo de excluir el capital extranjero, sería un sacrificio demasiado oneroso, en las presentes condiciones fiscales, y que, además, significaría graves tropiezos, ya que montar organizaciones mundiales de ventas y un dominio sobre las modalidades del mercado, no es el fruto de improvisaciones o genialidades, sino la resultante de largos años de experiencia, que no pueden reemplazarse con vociferantes consignas ni ignaros apetitos.

Es lo que, con acierto, ha hecho el Gobierno, a través del exhaustivo examen de la situación que se realizó en sesiones que se prolongaron por varios meses, de una comisión especial designada por el Ministerio de Minería, y en la que se analizaron a fondo todos los detalles de la situación. La conclusión no fue, sin duda, alentadora: el salitre está en condiciones muy desventajosas para sostener una competencia que se intensifica cada día.

Lo realmente importante, por lo tanto, es transformar la ya anticuada industria salitrera tradicional, en una gran empresa de producción química, que aproveche las materias primas de esta naturaleza contenidas en los yacimientos del Norte Grande. Esta será la única forma de dar algún aprovechamiento a esas riquezas y, lo que es aún más trascendente en las actuales circunstancias de esa región geográfica del país, de mantener un mercado de trabajo para las más de 100.000 personas que, directa o indirectamente, obtienen sus medios de subsistencia de la actividad de estas empresas.

Frente al término del período del Referéndum Salitrero, se presentó el imperativo ineludible de seguir proporcionando trabajo a una cantidad tan elevada de ciudadanos y el de extraer para el país algún beneficio de los caliches nitrogenados o que contienen algunos otros elementos inorgánicos, de posible

FUE INAUGURADA POR EL PRESIDENTE FREI

RAPEL LA MEJOR DEMOSTRACION DE LO QUE EL PAIS PUEDE HACER

El Presidente Frei inauguró oficialmente la Planta Hidroeléctrica de Rapel, al poner en marcha dos de las cinco turbinas de dicho complejo electrónico, a las 17.15 horas de ayer.

necesaria para su producción y progreso. Finalmente, el Presidente de ENDESA hizo un emocionado recuerdo de los 15 obreros que murieron en acto de servicio, entregando sus vidas por el progreso de Chile.

El Primer Mandatario llegó a Rapel en helicóptero, a las 16.10 horas. En dicho lugar ya se encontraban presentes Ministros de Estado, parlamentarios, miembros del cuerpo diplomático, autoridades civiles, militares, de carabineros, eclesiásticas y público en general. Una guardia militar rindió los honores. Después de una corta visita al interior de la planta, el Jefe de Estado llegó hasta la tribuna, donde ya estaban apostados los oradores. El Presidente de la Empresa Nacional de Electricidad (ENDESA), Raúl Sáez, hizo uso de la palabra, para entregar oficialmente la construcción. Sáez manifestó que este esfuerzo es de mayor valor, por cuanto es obra de personal chileno. Sin embargo, dijo, esto es sólo parte de lo que estamos haciendo. Aun quedan muchas cosas por hacer. En el futuro tendremos que hacer inversiones del orden de 500.000.000 de escudos, para poder seguir adelante con los planes fijados por CORFO y ENDESA, en la construcción de otras plantas. Si no se hacen sacrificios, nuestro país quedará atrás en las necesidades que imponen la vida moderna, lo que, a su vez, tendrá hondas repercusiones en el campo económico y social. Esta obra es fuente de trabajo y experiencia para todos los chilenos. Nuestros técnicos no tendrán que salir a otras partes a buscar ocupación. Nuestros ingenieros se están dando la mano con los últimos adelantos que operan en el mundo entero y nuestra industria puede tener confianza, que contará con la fuerza motriz

El segundo orador de la tarde fue el Ministro de Economía, Juan de Dios Carmona, quien agradeció la entrega de la obra, a nombre del Gobierno. El Secretario de Estado manifestó que es solamente la primera de un conjunto de grandes plantas hidroeléctricas, a lo largo de todo el país. En Chile hay que aprovechar el inmenso potencial que ofrecen las múltiples caídas de agua existentes en nuestro territorio. Carmona manifestó: "Rapel es la mejor demostración de lo que el país puede hacer, cuando se propone trabajar mancomunando esfuerzos y en forma coordinada." Mas adelante hizo notar que este trabajo monumental es "una gran muestra de la fuerza y el espíritu colectivo de un esfuerzo humano que estudió, proyectó y construyó esta obra. Esto demuestra —dijo— la decisión de los chilenos para construir proyectos de gran envergadura.

Después de las palabras del Ministro de Economía, el Cura Parroco de Rapel bendijo la obra, haciendo hincapié en que los inmensos cables que nacen de la planta no sólo llevarán energía eléctrica, sino que estarán llevando un mensaje de progreso y convivencia entre los hombres, que no deben olvidar que más allá de las diferencias ideológicas está la fraternidad, verdadera esencia del ser humano. Una vez bendecida la obra, el Presidente Frei procedió a apretar el botón que puso en funcionamiento los generadores, dando por inaugurada la nueva y poderosa Planta Hidroeléctrica de Rapel.

Energica Nota de Protesta Envio Chile al Gobierno de Argentina

El siguiente es el texto de la nota que la Cancillería entregó al Embajador de Argentina en Chile:

Los datos establecidos las diferencias que puedan ocurrir entre ellas. Así quedó claramente definido en el Mensaje que Su Excelencia el Presidente de la República dirigió al Congreso Nacional el 21 de mayo pasado. Las reiteradas expresiones que se refieren a Chile, emanadas de fuentes argentinas, no se avienen con este espíritu y no pueden pasar sin que el Gobierno de Chile —que desea mantener su posición— las señale a la consideración del Gobierno de Vuestra Excelencia.

"Señor Embajador: Tengo el honor de dirigirme a Vuestra Excelencia para formular a nombre de mi Gobierno su más enérgica protesta por la afirmación que contiene el comunicado oficial de la Marina argentina de fecha 19 de junio cuando dice que: "dentro del desorden reinante en los destacamentos y refugios mencionados (destacamentos Teniente Cámara y Refugios Capitán Fliess y Francisco de Gurruchaga) se encontraron gran variedad de elementos de procedencia chilena".

Aprovecho la oportunidad para reiterar a Vuestra Excelencia las seguridades de mi consideración más alta y distinguida". Santiago, 21 de junio de 1968.

La frase transcrita, que sigue a ciertas afirmaciones de "abierta violación" de soberanía y patrimonio material, induce a atribuir los hechos a que se refiere el comunicado a una acción de parte de chilenos en la Antártica.

DECLARACION DE LA ARMADA Las dotaciones antárticas chilenas no han intervenido en los refugios que mantiene Argentina en el continente helado. Así lo dio a conocer la Armada Nacional en una declaración oficial, en la cual desmiente, en forma terminante, las versiones trasandinas sobre uso de sus instalaciones.

Durante el período a que se refiere el comunicado de la Marina argentina no hubo ninguna visita de personal chileno a destacamentos ni a refugios argentinos. Por lo tanto el destacamento Teniente Cámara y los Refugios Capitán Fliess y Francisco de Gurruchaga no han sido ocupados ni utilizados por personal chileno.

El texto de la declaración entregada por la superioridad naval, expresa lo siguiente: "En relación con las declaraciones oficiales hechas por la Marina Argentina referentes a la presunta violación del Destacamento "Cámara" y de los refugios "Capitán Fliess" y "Francisco Gurruchaga" en la Antártida por personal chileno, la Armada Nacional expresa lo siguiente: "Las bases antárticas chilenas se encuentran ubicadas a distancias que hacen imposible, por las condiciones meteorológicas y glaciológicas actuales, llegar hasta los refugios argentinos por no contar con los medios apropiados."

MI Gobierno se ve en la obligación de atraer la atención del Gobierno de Vuestra Excelencia hacia la gravedad que reviste dicho comunicado, en cuanto induce a presentar a Chile como responsable de hechos que nada autoriza atribuirle. Desgraciadamente no es éste un acto aislado, sino que se agrega a otras declaraciones de autoridades argentinas que inducen a la opinión pública una imagen de la actitud chilena en sus relaciones con Argentina que no es justa ni verídica.

"Durante los relevos de las bases antárticas chilenas, en el período 1967-1968, ni el personal de la defensa nacional que participó en los relevos ni las dotaciones de los buques y bases, ni los científicos que formaron parte de la última comisión, han visitado ni han utilizado bases o refugios argentinos de la zona antártica, mencionados en la declaración oficial de la Armada trasandina."

Esta situación causa honda preocupación a mi Gobierno. Conoce Vuestra Excelencia la permanente política chilena de buscar por todos los medios la cooperación y la amistad entre ambas naciones y de resolver por los medios

Reforzarán Defensas del Río Cachapoal

La pavimentación del camino que unirá a Freire con Villarrica, el que actualmente llega hasta Río Pedregoso, solicitaron las autoridades al Ministerio de Obras Públicas y Transportes. También pidieron la apertura de propuestas públicas para el camino pavimentado que deberá comunicar a Temuco con Nueva Imperial y la construcción de doble vía, en la Avenida Caupulican, o sea el tramo del Longitudinal que pasa frente a dicha ciudad. Estos planteamientos los formuló un grupo de vecinos de Temuco que lo visitó ayer encabezado por el Alcalde Germán Becker. El Ministro Ossa Pretot les manifestó que estas materias las consideraría con los técnicos de esa Secretaría de Estado.

Con una inversión de 600 mil escudos se están ejecutando trabajos de defensa a lo largo de las riberas del Cachapoal, en Peumo, Larmahue, Monte Lorenzo, Pichidegua, Zamorano, Píden y Río Claro. Con estas obras se trata de evitar la erosión penetrante en las riberas del río.

DEFENSA DEL RIO CACHAPOAL

SUSPENDIDO TREN QUE VA A SALTA En la Subsecretaría de Transportes se informó que se encuentra suspendido el servicio del tren internacional que une Antofagasta con Salta, Argentina. Esto se debe a las fuertes nevadas caídas en la cordillera, sector argentino, que dañaron la vía. Se agregó que personal ferroviario trabaja en el despeje de la vía férrea.

En 120 días amplió la Dirección General de Obras Públicas el plazo dado por el Departamento de Defensas Fluviales para la terminación de las obras de defensa del río Cachapoal. Se persigue con esto incorporar nuevas obras en los sectores del canal Parralino, en Donihue; en el fundo Santa María, en Ollivar Alto y Tunca, en San Vicente de Tagua Tagua.

ESTADIO PARA CAUQUENES Con un costo de 250 mil escudos continuarán los trabajos del nuevo estadio con que contará Cauquenes. Este recinto tendrá capacidad para 12 mil personas y los trabajos básicos fueron ejecutados por la Dirección de Viabilidad del Ministerio de Obras Públicas bajo la orientación del Consejo Local de Deportes.

PASARELA EN OCHAGAVIA

Se llamó a propuestas, por la suma de 240 mil escudos, para la construcción de una pasarela para peatones en el camino Longitudinal Sur, en el sector Ochagavía, frente a la calle Soto Aguilar. La obra tendrá una longitud de 56,50 metros lineales y la formarán cuatro tramos, tres de ellos continuos de 14 metros y el cuarto, de apoyo, de 12,50 metros.

Salvamento de Incendio, de Avión en Vuelo, Harán Esta Tarde en El Bosque

Una demostración de un salvamento de incendio de un avión en vuelo tendrá lugar esta tarde en la Base Aérea El Bosque. El ejercicio demostrativo ha sido organizado por el Servicio Aéreo de Rescate de dicha base y el Cuerpo de Bomberos de La Cisterna. Esta presentación se realizará a las 15 horas y ella permitirá mostrar el grado de eficiencia alcanzado en el curso de salvamento, de incendio y accidentes en vuelo en los terminales aéreos, dictado por el teniente Alberto Pantoja Díaz. El ejercicio será público y las personas que deseen presenciarlo podrán ingresar a El Bosque, por la puerta de la Escuela de Aviación "Capitán Avalos".

Iniciaron Estudios para Nuevo Puerto en Bahía Porvenir

La posibilidad de construir un puerto en la Bahía Porvenir, en la Isla Grande de Tierra del Fuego, considerará el Ministerio de Obras Públicas a través de los estudios que encargó al ingeniero civil Walter Bruce, quien deberá informar en el plazo de ciento veinte días. El convenio respectivo acaba de ser firmado. En sus considerandos se establece que este estudio debe estar relacionado con los planes trazados por el Gobierno para complementar la instalación de un Matadero - Frigorífico en Porvenir, obra proyectada por la Corporación de Fomento. La programación del estudio deberá ceñirse a un temario que comprenda los aspectos económico, técnico y social de la zona. O sea que el estudio debe considerar el movimiento actual y prospectivo de acuerdo con los planes económicos

de desarrollo de la zona de influencia y su incidencia hasta 1973; determinación del volumen y calidad de la mercadería para que sirva de base a los proyectos específicos y obras complementarias. En este sentido el estudio que deberá realizar el ingeniero Bruce tendrá que analizar las proyecciones de las industrias pesquera, ganadera y artesanal, de otros movimientos portuarios y posible inversión de tráfico, como consecuencia de nuevas obras; la economía en el movimiento portuario comparado con el sistema actual e incidencia del nuevo puerto sobre los actuales existentes en Porvenir y Bahía Chilena. Otras materias se refieren a operabilidad portuaria actual y prospectiva hasta 1973 y la repercusión gremial y habitacional, derivada de los planes de desarrollo, así como la disponibilidad de mano de obra y de materiales.

Ministro Aldívar rechaza acusación planteada por ANEF

El Ministro de Hacienda, Juan Antonio Aldívar, rechazó la acusación planteada por el ANEF (Asociación Nacional de Empleados Fiscales) respecto a la gestión de su departamento.



LISTO EL PROYECTO QUE CREA CASINO EN PUERTO VARAS

El Subsecretario de Economía, Pedro Buttazzoni, informó que en la próxima semana el Presidente Frei, firmará una indicación que de inmediato irá al Congreso, y se incluirá en algún proyecto de ley que esté en debate, mediante la cual se autoriza la creación de un casino de juego en Puerto Varas.

Una cordial entrevista con el Director de LA NACION, Claudio Orrego Vicuña, sostuvo el Embajador de Perú acreditado ante nuestro Gobierno, Arturo García Salazar García. Visita que se materializó a este diario, pocas horas después que el personero diplomático presentara sus cartas credenciales al Jefe del Estado. El Embajador de Perú dio a conocer los propositos cordiales y amistosos que le animan como una forma de estrechar más aun los lazos que unen a ambos países.

TEMAS del momento

por Juan Tejeda

Corazones Partidos

Tengo 28 años y vengo donar mi corazón. No parece enfermo... Pronto estará muerto. Me voy a suicidar. La oferta del joven fue rechazada por los médicos del Hospital Naval de Valparaíso...



Una serie de gestiones, en las cuales ha participado el diputado Fernando Sanhueza, están realizando los integrantes de la Agrupación Nacional de Operadores de Sistemas Mecanizados de Contabilidad y Estadística de Chile...

VILLA "PRESIDENTE FREI" EN NUÑO: CENTRO HABITACIONAL MAS GRANDE DE CHILE

El próximo jueves, a las 18 horas, el Presidente de la República, acompañado de los Ministros de Vivienda y Urbanismo, Juan Hamilton, y del Trabajo, Eduardo León, procederá a inaugurar el centro habitacional más grande construido en el país...

La vez, se han estado entregando de inmediato a sus ocupantes, todos los cuales, al igual que las que entreguen en futuro, son asignadas a los sectores de la Caja de Empleados Particulares...

Alcances de una Tarea Multinacional

La designación de Patricio Rojas como presidente de la recientemente creada Comisión Ejecutiva del Consejo Interamericano Cultural, en la OEA, otorga notoria actualidad en nuestro medio...



CINE Una exhibición de dos películas recientemente llegadas del Japón, "Amor sin palabras", dirigida por Zengo Matsuyama...

FOROS Un foro público sobre los Premios Municipales de Literatura, se efectuará a las 19 horas del próximo martes...

CONFERENCIAS "Orientación Sexual en Alemania Occidental", es el tema de la charla que dictará la Secretaría General Ejecutiva del Consejo Nacional de Orientación Familiar...

EXPOSICIONES El próximo lunes se inaugurará una interesante exposición de acuarelas del pintor temuquense, Sebastián Elena...

Terminó Inscripción de Festival de la Canción en las Monjas Argentinas. Se han cerrado las inscripciones para participar en el Festival de la Canción Juvenil del Colegio de las Monjas Argentinas...



Walter de la Oliva y Marco Antonio Arrunátegui, los dos estudiantes peruanos que iniciaron un viaje por toda América y que piensan dar la vuelta al mundo...

DOS JOVENES PERUANOS "A DEDO" DESEAN DAR LA VUELTA AL MUNDO

Con deseos de conocer América y todo el mundo, dos aventureros estudiantes peruanos, Marco Antonio Arrunátegui y Walter de la Oliva, de 19 y 21 años respectivamente, abandonaron sus hogares...

Hoy es Inaugurada Guardería Infantil "Sarita Gajardo"

Hoy sábado, a las 11 horas, serán inauguradas dos Guarderías Infantiles en la Población Santiago, donde se atenderán a 180 niños de esta y de la vecina Población Los Nogales...

SINTESIS Noticias

PRECIOS DE PRODUCTOS HORTICOLAS Los siguientes Precios regirán entre el 22 y 25 del mes en curso, para los productos hortícolas de primera calidad...

REGRESA A CHILE MINISTRO LEIGHTON El próximo martes, según se informó en círculos oficiales, arribará al país el Ministro Obrero...

WILLIAM THAYER EN VALDIVIA Una visita a Valdivia efectuó el Ministro de Justicia, William Thayer, Ofreció ayer una conferencia relacionada con "Reflexiones sobre el régimen jurídico de la Universidad Austral"...

PRESIDENTE FREI INAUGURARA PABELLON DE LA ESCUELA DENTAL Un nuevo pabellón de la Escuela Dental, construido en terrenos del Auditorio Cultural de Playa Ancha, inaugurará el Presidente Frei...

ARMADORES CHILENOS A MONTEVIDEO Con el objeto de asistir a la Reunión de la Asociación Latinoamericana de Armadores, ALAMAR, viajó hasta Montevideo una delegación de armadores chilenos...

CONGRESO INTERNACIONAL DE PROTESIS ESTOMATOLOGICA Se confirmó la participación de nueve destacados profesores extranjeros en el Primer Congreso Internacional de Prótesis Estomatológicas...

ESCUELA DE ESPECIALIZACION EN CONTRALORIA GENERAL Incluyó ayer sus actividades del año en curso, la Escuela de Especialización de la Contraloría General de la República...

BASE "GONZALEZ VIDELA" El personal de la Base Antártica "González Videla" celebró ayer el solsticio de invierno, el día fue muy característico porque solamente duró 5 horas...

CLASES EN ESCUELA DE PERIODISMO En un plebiscito efectuado ayer en la Escuela de Periodismo de la Universidad de Chile, los alumnos respaldaron el llamado hecho por la FECH de retornar a clases...

RESTAMOS A POSTULANTES DE VIVIENDAS Ampliar hasta dos mil 700 "entadas de ahorro" el crédito máximo a que tienen derecho los postulantes de Talca...

Marcha de los pobres
Noche de Violencia
Hubo
en Washington

WASHINGTON, 21 (EFE).— La "Ciudad de la Resurrección" aparece tranquila y vigilada esta mañana después de una noche de desórdenes y violencias.

La policía metropolitana y de parques nacionales arrojaron gases lacrimógenos y chocaron anoche en una batalla campal de piedras y bombas con los componentes de la "Marcha de los Pobres", acampados en la "Ciudad de la Resurrección".

El encuentro comenzó cuando un grupo de unos 300 manifestantes bloquearon el tráfico en la Avenida de la Independencia, de la capital.

La policía ha declarado hoy que el comienzo de los desórdenes en la hasta ahora pacífica campaña de los pobres estuvo motivado por una conferencia pronunciada ayer por Ralph Abernathy incitando a actos de desobediencia civil.

Abernathy, director de la "Marcha de los Pobres" sobre Washington manifestó esta madrugada que la policía y las autoridades de la capital estaban forzando la situación para que ellos abandonaran la "Ciudad de la Resurrección".

"Nosotros somos gente pobre y poseemos todas las ansiedades y tendencias agresivas de los pobres de toda América", declaró Abernathy tratando de justificar los desórdenes de anoche.

Un rápido movimiento se ha iniciado hoy en el Congreso y en la administración para que la "marcha" salga pronto de Washington.

Los hechos habían comenzado en horas de la mañana, cuando los primeros grupos de choque de la policía del Estado se apostaron en posición estratégica en las inmediaciones de la Universidad, donde se realizaba una asamblea general citada por los líderes estudiantiles, con el objeto de debatir la actual crisis y exigir la liberación de sus compañeros apresados en la víspera, como consecuencia de los episodios ocurridos en el centro de la ciudad.

Al regresar el Rector a la Universidad para informar a los estudiantes sobre el pacto con la policía, éstos pusieron en duda las verdaderas intenciones de la fuerza de choque, concordando con ello el propio Clemente Fraga, que resolvió entrevistarse personalmente al Gobernador Negro de Lima para que este hiciera retirar el cerco a la Universidad.

El Rector en ejercicio, profesor Clemente Fraga aceptó la invitación, lo mismo que la gran mayoría de los miembros del Consejo. El debate se desarrolló largamente en el anfiteatro de la Universidad sin que se produjeran desórdenes. Fraga discutió con los presidentes de la Unión Metropolitana de Estudiantes (fuera de la ley), Vladimir Palmeira y de la Federación de Estudiantes, Elinor Britos.

Mientras se realizaba la asamblea, los universitarios notaron que numerosos grupos de choque policiales llegaban a las inmediaciones del local, que a esa altura ya estaba completamente cercado. Poco después, algunos estudiantes que salían de la Universidad fueron detenidos lo que hizo temer a los líderes que lo mismo ocurriría con todos los participantes de la asamblea.

El propio Rector controló la salida de los jóvenes para que éstos se alejaran en pequeños grupos y disciplinadamente de modo que no intentarían realizar manifestación alguna. Pero no bien los primeros grupos se alejaron de la Universidad, fueron atacados con injusta violencia por la policía, que en absoluto se había retirado, sino que sus efectivos habían hecho una aparatosa maniobra simulando alejarse pero quedando emboscados en las inmediaciones.

La represión fue violenta: los jóvenes fueron perseguidos y conducidos a los carros celulares que esperaban cerca de allí. El Club Botafogo fue invadido por la policía que revisó minuciosamente la sede en busca de estudiantes que pudieran haberse refugiado, ante las protestas de los directivos de la institución. Posteriormente, y ante la sorpresa de los universitarios, las fuerzas de choque invadieron el recinto universitario para apresarse también a los que pudieran permanecer ocultos. Se produjeron entonces escenas espectaculares cuando centenares de estudiantes fueron obligados a permanecer de cara a la pared y con las manos sobre sus cabezas, mientras esperaban ser conducidos a los cuarteles policiales.

En tanto, Vladimir Palmeira y Elinor Britos —los dos importantes líderes estudiantiles— habían logrado burlar el cerco policial y escaparon. El comandante del grupo de choque justificó más tarde la acción de sus tropas expresando al rector Fraga que había actuado recibiendo órdenes directas del secretario de Seguridad, general Franca, quien tomó la determinación de detener a todos los jóvenes que estuvieran presentes en la asamblea. Trascendió que se buscaba especialmente a los líderes estudiantiles como una forma de presionar una solución de la crisis universitaria.

No es posible hacer una predicción certera de lo que pueda ocurrir en las próximas horas. Los grupos policiales están apostados en varios puntos de la ciudad y las autoridades militares y de la policía han reafirmado su propósito de no permitir manifestaciones, en tanto que los estudiantes insisten en llevarlas a cabo.

Sectores militares más radicales abogan por la adopción de medidas drásticas, incluso el estado de sitio; pero en medios políticos no se da mayor crédito a esta hipótesis. Según un portavoz oficial, el Presidente Costa e Silva no está de acuerdo en decretar el estado de sitio ni suspender las garantías individuales. Pero, en cambio, según informa hoy "Journal do Brasil", algunos sectores del Ministerio del Ejército se muestran bastante "irritados" e insisten en que se apliquen medidas extremas.

Las perspectivas de la crisis aún son en cierto modo limitadas porque ella se circunscribe al área estudiantil. Al contrario de lo que ocurre en otros países, ningún otro sector participa del movimiento estudiantil o le presta solidaridad concreta, a no ser los intelectuales de poca expresión cuantitativa. Ni obreros ni campesinos se han visto envueltos en los acontecimientos y hasta el momento no se tiene noticia del apoyo de los trabajadores o de algún sindicato.

Retorno a normalidad en Guatemala

GUATEMALA.— Guatemala retornó hoy a la normalidad jurídica al restablecerse las garantías constitucionales suspendidas desde el 16 de enero pasado a raíz de una "ola de violencia" desatada por grupos extremistas.

La restricción de garantías se limitó a 30 días pero desde entonces fue prolongada cada mes por "subsistir las razones que la hicieron necesaria", según informó el gobierno.

El hecho de que el Ejecutivo no haya dispuesto ayer otra prórroga —cuando terminaba el último plazo— se interpreta como un síntoma de que han sido controladas las actividades subversivas.

Bourguiba en Venezuela

CARACAS.— Se encuentra en Venezuela el Ministro de Relaciones Exteriores de Túnez, quien vino atendiendo una invitación que le hiciera el Canciller venezolano, doctor Ignacio Iribarren Borges, y con el objeto de estrechar relaciones entre su país y los de América Latina.

El Canciller Bourguiba ya ha visitado otras capitales latinoamericanas. Es acompañado por su esposa y de algunos altos funcionarios del Gobierno tunecino.

Universidad Latinoamericana de Integración

LIMA.— Por iniciativa de la Unión Latinoamericana de Escritores y Artistas (ULEA), se fundará en Lima la primera Universidad Latinoamericana de la Integración, con el propósito de tratar a fondo los problemas que atañen a la realidad económica, política y cultural de los países de esta parte del continente.

El Dr. Luis Flores Caballero, Director Ejecutivo de la ULEA, declaró hoy que: "Es tiempo ya de que un organismo de carácter académico y formativo como la Universidad de la Integración, sea la que se encargue de realizar la gran transformación socio-cultural, ya que por las simples vías económicas y políticas no se han podido efectuar, pese a haber factores sociales a favor".

Atacaron con Cohetes el Centro de Saigón

SAIGON, 21 (UPI).— Los comunistas atacaron anoche y hoy temprano el perímetro de la capital con andanadas de cohetes, dando muerte en la acción a seis personas.

Tres de las víctimas fatales eran niños.

En la zona norte de Saigón cayeron diez cohetes del tipo más poderoso que posee el enemigo. Varias casas y la Base de Estados Unidos

en Tansonnhut fueron blanco de los disparos.

No menos de veinte personas fueron heridas en el ataque, que resultó el más severo sufrido por la ciudad en los últimos nueve días.

Buena suerte de franceses

Tienen Comedores en Todas las Empresas

PARIS 21 (Inter Press Service).— Es famosa en todo el mundo la "Guía Michelin", en la cual los restaurantes franceses son clasificados según la calidad de su cocina. En estos días ha salido una nueva guía, redactada por Henry Gault y Christian Millau, quienes se preocuparon de un tipo especial de res-

taurantes. En la nueva guía, en efecto, clasificados con las ya clásicas estrellas de la "Michelin", figuran los comedores de casi todas las industrias francesas. Así, un trabajador, antes de emplearse en ésta o aquella empresa, sabe, de antemano que le espera para la hora de al-

morzar. No sólo los comedores para obreros figuran clasificados en la nueva guía. También los restaurantes internos de los ejecutivos y de los empleados. La nueva guía de los comedores de empresas estaría destinada a llenar de satisfacción a los obreros y empleados franceses.

Para la URSS

Seis Mil Toneladas de Plátanos Manda España

LAS PALMAS DE GRAN CANARIA, 21 (ANSA).— Ha sido concertada una operación comercial para la venta de seis mil toneladas de plátanos canarios a la Unión Soviética.

Las entregas deberán finalizar antes de fin de año. También se exportarán plátanos canarios a Yugoslavia y Polonia.

Este último país compró seiscientos toneladas con posibilidades de aumentar la cantidad.

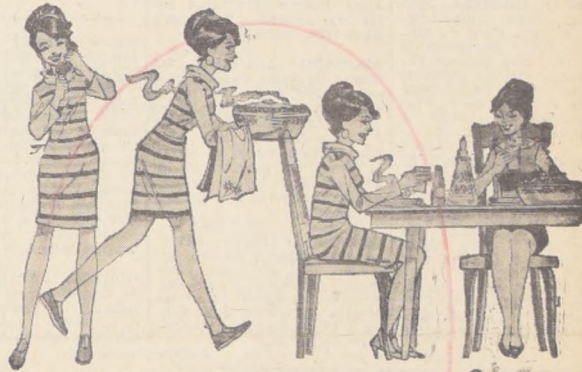

CONVIDÉ... COCINÉ... COMMOS

...cada día estoy más feliz con mi cocina GASCO!

La cocina GASCO de cuatro platos MODELO FUTURINA 1500 con marcador de temperatura en el horno, se ha convertido en la mejor compañera de mi hogar (después de los niños y mi esposo). Vaya Ud. también cuanto antes a la sucursal GASCO de su barrio. Su cocina la espera. Y recuerde... "GASCO SABE MAS DE GAS"



INFORME LATINO AMERICANO
Humores Sobre Estado de Sitio en Brasil

BRASIL, 21 (Inter Press Service).— Todas las unidades del primer Ejército de esta ciudad, entraron anoche en alerta mientras en las calles se reanuda el choque entre estudiantes y policías de los sectores de la "línea dura" militar...



HILTON KING SIZE CON FILTRO

Comparta con ella un Hilton King size

Procesos del Instituto de Economía y Planificación de la U.

arrollo el Instituto, y que abarca las siguientes líneas: desarrollo económico e inflación; recursos humanos; estructura del consumo; transporte; estudios agrícolas; economía minera; planificación y evaluación de proyectos, y otros estudios complementarios.

CONGRESO SUD AMERICANO DE REGISTRO DE ACCIONISTAS

efectos de la celebración de las Juntas Ordinaria y Extraordinaria de Accionistas, que se citará para el lunes 15 de julio de 1968, de la distribución de acciones...

MINISTERIO DE OBRAS PUBLICAS Y TRANSPORTES

DIRECCION GENERAL DE OBRAS PUBLICAS

Asfalcado en Ochagavía

se a propuestas públicas a contratistas inscriptos en la segunda categoría y superiores, en la especialidad de Asfalcado, en el Registro General de Contratistas...

Asfalcado para San Fernando

se a Inscripción Especial de Contratistas a los Inscripciones en el Registro General de Contratistas...

Asfalcado de cañerías

se a Propuesta Pública para el SUMINISTRO DE ASBESTO CEMENTO tipo T-20, con Asbesto-Simplex, destinados al Asfalcado de cañerías...

QUIEN USA "EVA KING" SIEMPRE TENDRA VEINTE AÑOS

Advertisement for EVA KING beauty cream, featuring a woman's face and product images. Text includes 'LIMPIA SUAVIZA CUATRO EN UNA PROTEGE EMBELLECE' and 'CREMA DE BELLEZA EVA KING'.

Banco de Corazones y Otros Organos Puede Ser Creado en Valparaíso

Médicos aprueban posibilidad de que donantes puedan legar sus órganos sanos en vida.— Declaraciones a LA NACION del médico porteño Hernán San Martín, antropólogo y catedrático de Medicina Social de la U. de Chile en Valparaíso.

OPINA MEDICO ANTROPOLOGO. Médicos de Valparaíso se encuentran ahora considerando seriamente la posibilidad de que se forme en esta ciudad el primer Banco de Organos del país, según ha trascendido...

Ministerio de la Vivienda y Urbanismo CORHABIT PROPUESTA PUBLICA DE AUTOCONSTRUCCION N° 26 /68

Se solicitan propuestas públicas para la provisión de una partida de materiales destinados a la Población "SANTA LAURA", de San Antonio, conforme al siguiente detalle: 64.870 Piezas maderas diferentes especies y escuadras...

Table with columns: Destino, Vuelo, Avión, Sale de, Hora. It lists flight schedules for LAN (LA LINEA AEREA INTERNACIONAL DEL CHILE) including destinations like Antofagasta, Arica, Concepción, Temuco, Puerto Montt, Nueva York, Guayaquil, Lima, and Miami.

Además a Lima, Guayaquil, Panamá, Miami y New York. Consulte a su Agencia de Viajes y en sus oficinas de Venta.

MATRIMONIO ESTAY LAGOS - LOPEZ LOPEZ



Señorita María Raquel López López, cuyo matrimonio con el señor Manuel Moisés Estay Lagos, se efectuará hoy, a las 19.30 horas, en la Parroquia Nuestra Sra. de Guadalupe (San Pablo 5093). Serán padrinos de los novios, don Hernán Lagos Gutiérrez y Sra. Jovina Lagos de Lagos.

EL ASUNTO ES SORPRENDENTE

"No me cabe la menor duda que esto sucederá necesariamente, si bien es un poco sorprendente el hecho", nos declaró Hernán San Martín ayer. "Cuando los rusos propusieron el traspaso de sangre de muertos a vivos, hubo también mucha conmoción. Pero ahora es un hecho común y que se realiza por medio del plasma sanguíneo que origina los Bancos de Sangre en todo el mundo...

RECURSOS EN VALPARAISO

"No estoy informado respecto a los recursos que existen en Valparaíso para esta iniciativa, que, lógicamente, tendrá que concretarse. Creo que es una empresa que implica dificultades, pero de ninguna forma es imposible. Es lo más probable que con el tiempo se vayan obviando todos los obstáculos, pasando a llevar prejuicios establecidos sobre el derecho del propio cuerpo."

CREMACION EN CHILE

"Dentro de tres meses se iniciarán los actos de cremación en Chile", nos informa nuestro entrevistado, "y usted debe saber que también han existido prejuicios en este sentido. Si se acepta la incineración del propio cuerpo, puede llegar a aceptarse plenamente la extracción determinada de órganos."

Creo que el mundo va comprendiendo el papel que le cabe en su adaptación a la evolución científica de nuestros días."

REGISTRO DE ORGANOS

Respecto a las circunstancias en que una persona puede donar sus órganos para el banco (para el doctor San Martín, no solamente puede hacerse donación del corazón, sino de cualquiera de los órganos sanos del cuerpo humano), nos manifiesta que "deberá ser en base a cuáles los ofrezcan en trance de morir o personas, como el caso de Valparaíso, que 'vea llegada su hora'."

DONACIONES EN VIDA

En cuanto a nuestra pregunta esencial, donaciones en vida, nos expresa que "se abrirá un registro para este tipo de donaciones, en que quede registrada la voluntad del donante que considera que la muerte puede llegarle en cualquier momento y que su deseo es el de cuando ello ocurra, se respete su determinación emitida en vida y salud". Actualmente el mayor problema lo interponen los propios familiares, como nos declaró...

DEFUNCIONES.—

Asociación Nacional de Jubilados de la Prensa y la Obra. Tenemos el sentimiento de comunicar el fallecimiento de nuestro consocio, señor ESTEBAN JARA SEPULVEDA (Q.E.P.D.)

Sus funerales se efectuarán hoy, a las 16 horas, en el Cementerio General (por Recoleta), partiendo el cortejo desde calle Campino N.º 2464. El Directorio

IN MEMORIAM.—

Con motivo de cumplirse un año del sensible fallecimiento de nuestra querida esposa madre y abuelita, señora CORINA MOLINA FLORES (Q.E.P.D.)

se oficiará una misa por el eterno descanso de su alma en la Parroquia Antonio María Claver, ubicada en Gran Avenida, paradero 9, a las 19.30 horas de hoy. Raúl Morales y familia

REMATE DE NOVILLOS

La EMPRESA DE COMERCIO AGRICOLA, con el fin de suplir el abastecimiento de carne de vacuno, rematará en la Feria Matadero (La Posada) 500 NOVILLOS, el lunes 24 y 500 NOVILLOS el martes 25 del presente. Estos novillos podrán ser adquiridos solamente por los usuarios de los siguientes Mataderos autorizados por el Servicio Agrícola Ganadero: Matadero Municipal, O Higgins CODESAR, San Miguel, Blanqueado, Conchali, Militar y Lo Valledor de Santiago como también el Matadero CORFO de Rancagua.

Los remates se efectuarán los días lunes y martes a las 10.00 horas.

SOLICITADA. LAS TARIFAS DE LA LOCOMOCION COLECTIVA

FRENTE a las declaraciones del Subsecretario de Transportes, don Sergio Saldivia Grove, en el sentido de que los costos actuales de la locomoción colectiva hacen innecesario un reajuste de tarifas, nos vemos en la obligación de puntualizar ante la opinión pública:

- 1.— Las tarifas fijadas a principios de año fueron insuficientes para cubrir los costos existentes en esa fecha. La propia Subsecretaría de Transportes, después de los estudios técnicos pertinentes, llegó a la conclusión de que la tarifa ordinaria no podía ser inferior a \$ 250; en cambio, se fijó el valor del pasaje en \$ 230.
2.— En este estudio de costos no se incluyeron las últimas alzas de la benzina, que en forma tan importante influyen en los costos de la locomoción. Además, conviene recordar que el 80% de los repuestos que se usan en nuestra industria, son IMPORTADOS y que, desde enero a junio del presente año, el dólar ha tenido un aumento de un 16%.
3.— Otros insumos tan esenciales como los neumáticos, las baterías, las cámaras, etc., han sufrido notables aumentos en precios, que oscilan entre el 28 y el 40%, estado de cosas que, sin lugar a dudas, muestra palmariamente la angustiosa situación económica que debe afrontar la locomoción colectiva.
4.— Se han incorporado a los servicios 1.500 nuevas máquinas solamente en Santiago, lo que por un lado eleva los costos de mantenimiento, y, por otro, disminuye las entradas al producirse un menor número de pasajeros transportados por vehículos. Resulta paradójico que el Gobierno destaque la incorporación de estas nuevas máquinas y que, en cambio, no reconozca, igualmente, que ese mejoramiento del servicio significa un mayor costo.
5.— Mediante la incorporación del boleto valorado, que controla el propio Gobierno, se puso punto final a la discusión en torno a los ingresos reales de la industria; se acabó el mito de las ganancias fabulosas de los empresarios de autobuses.
6.— Toda esta situación, descrita sucintamente, configura un panorama dramático para la locomoción colectiva particular que afronta, en estos momentos, un proceso de desfinanciamiento y de decapitalización que puede alcanzar graves caracteres si las autoridades competentes, como la Subsecretaría de Transportes, se mantienen en una posición de intransigencia frente a la realidad que vive nuestra industria.

SANTIAGO, junio 21 de 1968. ERNESTO CISTERNAS SOLIS Presidente. RENE CONCHA ZARRAGA Secretario General. Sindicato General de Dueños de Autobuses de Santiago

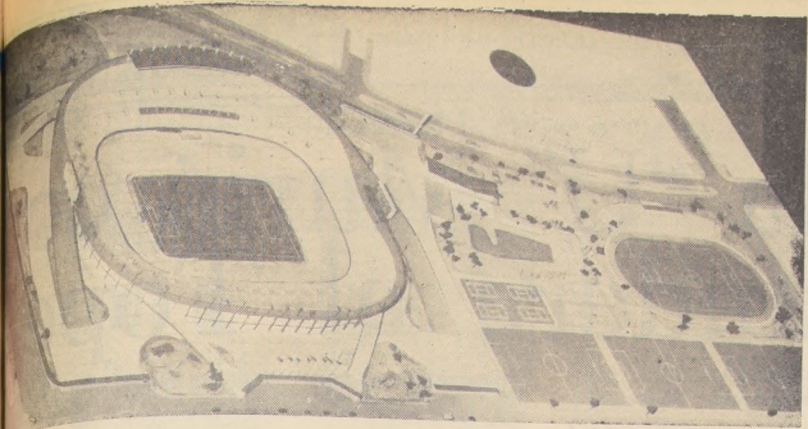

18 MESES HABILITARAN ESTADIO DE COLO COLO

La Nación

EL DIARIO, AL SERVICIO DE CHILE

Santiago de Chile, Sábado 22 de Junio de 1968 — Precio: E\$ 0,50 — Edic. Aérea: E\$ 0,55 — N.º 18.463

SCOPELLI: HASTA LA VUELTA MIS CUATES"

UGILISTA ALEMAN ESTABA "DOPADO"



SCOPELLI parece haber intuido hace algunos meses que luego nos dejaría. Pareciera que le está a sus muchachos. Al lado de el Urrutia, su "relevo" en la "U". El "Conejo" se va a México en julio,

"METRO":

Entra en Tierra Derecha



ALBERTO FOUILLOUX.— Con paso firme inicia UCE su participación en la segunda rueda del Metropolitano.



Prieto: ¿Se Va de Unión Española...?

—Señor Dirigente de Unión Española, ¿es cierto que Andrés Prieto tiene dificultades en su club?
 —Pues mire usted, Andrés es un hombre responsable y trabajador y está encariñado con nosotros los hispanos.
 —Pero como no aparece por los entrenamientos.
 —Pos será cosa de un resfrío, digo yo.
 —No ve, señor dirigente, usted no quiere la firme.
 —De qué firme me habla, Andrés es nuestro entrenador y punto.
 Tiene derecho a un descanso, ¿no?..
 —Pero es que resulta que todos andan muy misteriosos. Una pregunta por el entrenador y nadie contesta. Se miran entre ellos, se hacen los desentendidos o sencillamente responden con evasivas. ¿Verdad que todo esto es muy misterioso?..
 —Ustedes los periodistas pretenden ver donde no se ve.
 —No, ni por nada, si el único que aquí no se ve es Andrés Prieto.
 —Mire amigo, el ohavallito Prieto no se esconde ni se va. Le repito que está enfermo, resfriado..
 —No ve, usted solito le largó. Está insinuando que Prieto no se va y resulta que en ningún momento le he hablado de eso. Se traicionó amigo dirigente..
 —Yo no traiciono a nadie ni Prieto tampoco. Me confundí, se confundieron todos... Prieto se queda... este, digo Prieto no se va... ¡Qué carajol... Si Prieto sólo está resfriado, por eso no viene, por eso no más...!

Por primera vez: SANTIAGO, SEDE DEL SUDAMERICANO DE REMO

Aunque parece increíble, es cierto: Santiago será sede del 11.º Campeonato Sudamericano de Remo, que se disputará en el mes de marzo de 1970.
 No es, ni puede serlo, en el río Mapocho. Sin embargo, saliendo un poco de la parte urbana de la capital, se llega a las comunas de Colina y Quilicura. Ni más ni menos, la pista de competencias —se realizarán todas las especialidades para las delegaciones de la casi totalidad de los países sudamericanos— estará ubicada entre ambas localidades.
 Que se sepa, no hay agua suficiente, ni la pista indispensable —por el momento—. En todo caso, ella estará allí.
 Ya las seguridades de la construcción de un tranque, está decidido por la CORA (Corporación de la Reforma Agraria), tienen muy tranquilos y felices a los dirigentes del remo.
 Su presidente, Enrique Barrera, es el más contento:
 —Tendremos la pista justa para ofrecer, en una forma ideal, una competencia de jerarquía que, indiscutiblemente, atraerá a mucha gente..
 —La CORA nos dio seguridades. Incluso, nosotros tenemos el encargo de dar los detalles, forma de la pista de remo. Esta tendrá 106 metros de ancho por 2.200 metros de largo. Cómo no vamos a estar felices. Con un tranque-pista tan cerca, muy diferentes serán las cosas para el remo..
 Sin ocultar su contento, el dirigente del remo prometió estar siempre cerca de la CORA para mantenerse al tanto de los preparativos y trabajos.

A NUESTRA CLIENTELA

En el día de hoy se ha producido en nuestra institución un movimiento ilegal de una parte de su personal que, desconociendo un convenio vigente, ha paralizado sus labores ocupando arbitrariamente la Oficina Central. Pedimos disculpas a nuestra clientela por las molestias de todo orden que esta paralización pueda haberles causado.
 Al mismo tiempo, comunicamos que si continúa esta situación irregular, el pago de letras deberá efectuarse en la notaría de don Hermann Chadwick Valdés, Huérfanos N.º 1157.

BANCO SUD AMERICANO
 SANTIAGO, Junio 21 de 1968.

Sólo la "U" Murió con la Bandera al Tope

La Central llena de "Capitanes Araya".— Dicen que Riera pidió dos Ministerios para entrenar Selección.

Al final todo fue puro ruido y como siempre muy pocas nueces. La tan difundida, publicitada y "guapeada" censura que se le plantearía a la Mesa de la Asociación Central de Fútbol no sólo se desmoronó de la manera más indigna, sino que se convirtió en un tremendo voto de aplauso. A la hora de "los quibos" los valientes y aguerridos opositores que estuvieron toda la semana afilando sus dientes, los utilizaron sólo para sonreír hipócritamente y sumarse a los aplausos y felicitaciones.
 Hay que hacer justicia, un club por lo menos "murió con la bandera al tope" y planteó su malestar y sus inquietudes a través de sus representantes: Universidad de Chile. Fueron ellos los únicos que hicieron ver su enojo porque el Directorio había suspendido la fecha y todo lo demás. Al final los universitarios laicos quedaron solos, los que habían hecho el guapo en la semana hicieron ahora la del Capitán Araya.
 Como se sabe, seis clubes del Metropolitano estaban enojados con la Mesa. Sólo Colo Colo y Universidad Católica no sufrían ese malestar. Más aún, los opositores decían que la Central había favorecido ostensiblemente y parcialmente a estos dos últimos institutos.

La Mesa de Labán, que conoce muy bien a los "chiquillos" los desafió y cursó una citación extraordinaria a Consejo con los presidentes de Clubes. Concurrieron los representantes de los elencos de primera, tanto santiaguinos como del Provincial y todos a una se convirtieron en "aplaudadores de la Mesa diciendo: "Nosotros censuramos? ¡Jamás! Si Uds. forman la mejor directiva que ha tenido nunca nuestro fútbol". Y ahí terminó todo. Un guapo voto de aplauso y a otra cosa.
 Las otras cosas que determinan que de la Selección Nacional y sus "incómodos" asuntos se hablará una vez terminado todos los torneos de clasificación y que éstos no tienen por qué terminar juntos y "que etc. etc.". ESTABAN ENFERMOS DE UNANIMIDAD. ¿Vale la pena seguir informando de esta chacota espantosa en que están entretendidos los chiquillos de la Central? De pasada se habló que el "asunto Riera" debía ser descartado porque el famoso "Maestro" había pedido el Ministerio de Hacienda para él y el de Relaciones Exteriores para Luis Vidal, como condición para aceptar el cargo y que sólo esas razones le habían impedido concretar las "grandes intenciones" que la Central tenía de contratar a Riera.

Antonio Labán, en la bullada reunión del Consejo de la Asociación Central de Fútbol, dio cuenta de las gestiones que en su calidad de presidente de la Inmobiliaria de Colo Colo, ha venido realizando con el objeto de que no sea "retrasado" el Estadio Monumental de los albos, por deuda insoluta con el Banco del Estado.

Labán señaló que había presentado al Banco una oferta que, en un principio, ya habría sido aceptada.
 "El Estadio Monumental ocupa 28 hectáreas —expresó Labán—: sin embargo, hechos los respectivos cálculos, hemos llegado a la conclusión de que sólo necesitamos ocupar catorce hectáreas. Vamos a vender, entonces, 150 mil metros cuadrados de terreno, que en este momento se está cotizando aproximadamente a veinte escudos el metro. Con los fondos recaudados de esta manera la Inmobiliaria pasará inmediatamente la deuda con el Banco del Estado, que es muy pequeña (30 mil escudos) y con el resto de inmediato se iniciarán los trabajos de habilitación del recinto, que contaría, de aquí a unos 18 meses, con capacidad suficiente para recibir cómodamente instalados a cincuenta mil espectadores".
 Las gestiones han sido exitosas, y el Banco del Estado está dispuesto a aceptar esta oferta, que quedará concretada en los próximos días.
 Queda claro, entonces, que el Estadio seguirá perteneciendo a Colo Colo y que dentro de un año y medio estará en condiciones de ser utilizado para la competencia oficial.

DENTRO DE 18 MESES ENTRARA EN FUNCIONES ESTADIO DE COLO COLO

Esta noche en Valparaíso:

RUBIO ENFRENTA A Angel Osuna

Esta noche y en Valparaíso reaparece Domingo Rubio, campeón de Chile de los medios medianos profesionales. Angel Osuna, joven valor argentino, hermano de Esteban y reciente perdedor por puntos con el crédito argentino Ramón La Cruz, será el encargado de "ubicar" a nuestro campeón, que desde que perdió la corona sudamericana en Santiago, no pelea en Chile. A pesar de su bullado retiro y de su ausencia repentina del gimnasio —juego de su derrota por K. O. a manos de La Cruz—, Domingo Rubio volvió a la sogas alegre como siempre. Y a decir verdad, se le vio ganoso e interesado en su preparación. Esta noche, en el Fortín Prat, Osuna le tomará la medida al chileno y nos dará una pauta para hablar en futuro. Puede ser que su retiro temporal le haya servido para recuperar energías, y ordenar sus pensamientos. Como puede también haberle perjudicado en mucho su estado físico, tan indispensable en una actividad deportiva exigente como es el boxeo, especialmente en la carrera de un campeón. De cualquier forma, esta noche cuando Domingo Rubio y Angel Osuna suban al ring del Fortín Prat a combatir 10 rounds en la categoría mediano ligero, saldremos de la duda. Encargados de animar el semifondo de la velada, serán los profesionales Molsés Fernández, de Santiago, y el porteño Luis Rodríguez, que pelearán 10 rounds en el welter junior.

TRIENTA DIAS PARA PELEAR EL TITULO...
 En carta dirigida a Raúl Villalón, la Federación Chilena de Boxeo le notifica que, habiendo dejado vacante su título de campeón de Chile de la categoría mediano, el pugil Rubén Loayza, ha formulado el desafío para enfrentar a su pupilo Domingo Rubio por la categoría medio mediano. Considerando los méritos del retador y no existiendo impedimentos reglamentarios, la Federación fija un plazo de 30 días para que Raúl Villalón y su pupilo Domingo Rubio pongan en disputa su título.

MÁS PARA STEVENS
 Lupe Sánchez, el conocido promotor mexicano, ofrece al pluma José Jiménez y al cubano Baby Luis para pelear en Chile. Baby Luis protagonizó dos encuentros en Buenos Aires, con Carlos Cafete, conquistando a la afición argentina con su calidad pugilística. En Chile por supuesto, serían adversarios de Godfrey Stevens.
 Y para Mario Molina también "hay pega". El manager argentino Jaime Rodríguez que dirige a José "Cucusa" Ramos, que a su vez sigue soñando con el cinturón de Stevens, quiere presentar a su pupilo en Chile de nuevo. Esta vez sería Mario Molina, la nueva versión, su contendidor. Muchos ofrecimientos y lindas perspectivas para una intensa cartelera de boxeo en Chile.

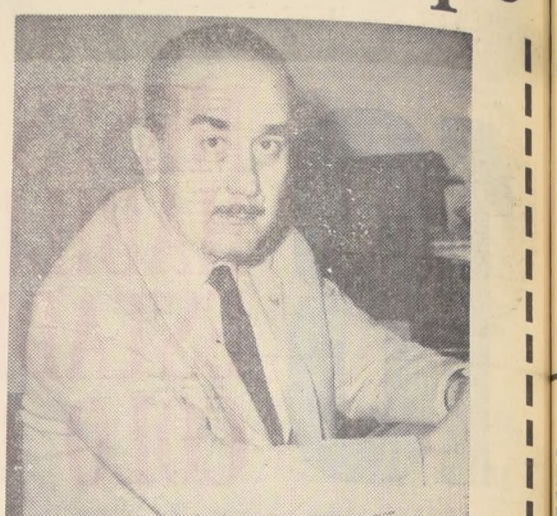

ORLANDO GONZALEZ, vice de la "U", que fue el único club que manifestó su malestar contra la Mesa de la Central. Los otros se "achaparraron" indignamente.

Grave denuncia PUGILISTA MUERTO HABRIA COMBATIDO TOTALMENTE "DOPADO"

COLONIA, 21 (UPI).— El campeón alemán de peso mediano, Jupp Elze, había sido drogado para el combate que sostuvo con el argentino Carlos Durán y en el que sufrió lesiones que le causaron la muerte.
 La pelea, definida por nocaut en el décimoquinto y último round a favor de Durán, hoy campeón europeo y nacionalizado italiano, tuvo lugar el 12 del corriente.
 El Director del Instituto de Medicina Legal de Colonia, profesor Dotzauer, declaró que el análisis de una prueba de orina tomada al profesional alemán indicó la presencia de una droga.
 Dotzauer declinó precisar la naturaleza de la materia extraña descubierta, afirmando que no desea ofrecer "posibilidades de maniobra a las partes complicadas" en el asunto.
 Agregó que el Agente Fiscal de Colonia debe hacerse cargo del caso e interrogar a todas las personas que participaron en una forma u otra en la última presentación de Elze.
 Los rumores de que el profesional, de 28 años, había actuado bajo la influencia de estimulante en ocasión de su fatídico combate con Durán circulaban insistentemente desde hace días.
 Jean Loering, manager del boxeador germano, rechazó airadamente la posibilidad cuando su pupilo agonizaba anoche, afirmando:
 "Es sencillamente imposible y considero que toda insinuación al respecto es un insulto personal".

A continuación, el director técnico exigió que se dieran a conocer los resultados de los análisis practicados en ocasión de la pelea para aventar toda duda.
 La imputación fue rechazada con idéntica vehemencia por Peter Herzig, masajista de Elze que también lo fue del ciclista Rold Wolfshohl, suspendido por un mes en abril último por el cargo de haber utilizado drogas estimulantes en una carrera.
 "¡Absolutamente, no! ¡Elze estaba limpio!", afirmó Herzig cuando se le preguntó si el boxeador pudo utilizar estimulantes para la pelea con Durán.

CUATRO REFUERZOS PIDIO BATA PARA ENFRENTAR A LOS ASTROS DE USA

Desde el lunes iniciará el quinteto de Bata de Peñaflor su preparación para enfrentar al cuadro norteamericano de béisquetbol Gulf Coast que debuta ante los batines el 3 de julio próximo.
 Juan Arredondo, su entrenador, ya tomó contacto con los refuerzos que tendrá para esta oportunidad el cuadro peñaflorino. Se trata de Cesar Pernoni, del Audax de Valparaíso; Carlos Romberg y Juan Milla, de la "U", y Kiko Valenzuela, que ya se fue al Arabé del puerto. Pero que sigue ligado a Bata por haber defendido a ese club en dos temporadas. Con estos cuatro refuerzos, espera Arredondo presentar quinteto de real jerarquía para equilibrar el juego endemolado que tienen los astros de USA, que no saben lo que es salir de la cancha derrotados.

Nueva hazaña negra: Destrozado Muro de los 10 Segundos

SACRAMENTO, 21 (ANSA).— La gran Empresa de Hines, Gre y Ray Smith fue premiada con largos aplausos por los nueve mil espectadores que se encontraban en el "Hughes Stadium" de Sacramento, cuando Jim Hines, el cubano Enrique Figueroa, el sudamericano Robert Hayes y Jim Hines, el cubano Enrique Figueroa, el sudamericano Nash, los estadounidenses Charlie Greene y Ford.
 Exactamente a ocho años menos un día de la proeza cumplida por primera vez por Armin Hary, cae, pues, el que parecía "el inviolado" muro de los 10 segundos, si bien para quebrarlo se empeñaron tres atletas de los 100 metros llanos, venciendo en la primera semifinal en 9,9, del mejor dicho, hombre a hombre con Ronnie Ray Smith, que, con el tiempo, era el primer co-detentor del nuevo primado mundial. Apenas un cuarto de hora después, el "Muro" de los 10 segundos era superado por la tercera vez, en tal oportunidad por Charles Greene, ganador de la semifinal.
 En síntesis, el record que había resistido por ocho años a los mejores atletas del mundo, cayó tres veces en un cuarto de hora en la pista de Sacramento.
 El precedente record de 10 segundos netos resistió desde el 21 de junio de 1960, cuando el alemán Armin Hary lo impuso en la pista de Ecuatorrich; después de él, otros atletas habían igualado su record: el cubano diense Harry Jerome, el venezolano Horacio Estévez, los estadounidenses Robert Hayes y Jim Hines, el cubano Enrique Figueroa, el sudamericano Nash, los estadounidenses Charlie Greene y Ford.
 Es necesario decir de inmediato que la pista del Estadio de Sacramento no es de las más "veloces" del mundo. Por otra parte, los atletas americanos fueron favorecidos por un viento que soplabla a validar la record, no obstante, por debajo del límite permitido para convalidar record. Poco antes, y con un viento cuya velocidad era de 2,5 metros por segundo, Jim Hines dejó a todos pasmados cuando marcó 9,8 para los 100 metros; pero su record en tal oportunidad no fue homologado.

COMIENZAN TRABAJOS DE AMPLIACION DEL



En su última reunión de Consejo, la Asociación Central de Fútbol acordó otorgar un préstamo de 150 mil escudos a Unión Española...

Salvador Nocetti fue muy consecuente con los jugadores de Santiago Morning y la semana pasada les dio cuatro o cinco días de permiso para que recuperen energías...

Audax Italiano jugó en Potrerillos y ganó 5-1. En esa oportunidad reemplazó Pablo Díaz y dicen que lo hizo bastante bien...

Pero Rodenack no alcanzó a recuperarse de su resaca y será reemplazado por Francisco Salas en la valla. Audax Italiano juega con Colo Colo de ahí entonces que Lucho Alamos...

En Colo Colo existe una sola duda: Yávar como lateral izquierdo. Paço Motta descartó definitivamente a Orlando Araña...

La Unión Española es dudosa la actuación de Posenato, Avalos y Pacheco, pese a que este último ya está en condiciones de retornar a la cancha...

Universidad Católica anuncia la reaparición de Julio Gallardo y Juan Barrales. Los cruces se concentraron antenoche en el Hotel Carlos V...

Adison Aguilar, que fue sensación el año pasado, reanunciará en la valla albiceleste. El arquero valdiviano es prenda de garantía...

Honorino Landa estará en la banca de Magallanes listo para entrar en cualquier momento. Donato no quiere arriesgarse con Landa...

Scardulla es la otra inyección tonificante para la saga de Magallanes. Cuello, Rosales y Arias completarán la línea de zagueros...

Hugo Villanueva, el veterano defensor de Apesna quedando el verdadero "Ballet Azul". Le ha anunciado Washington Urrutia...

Universidad Técnica es el único equipo que en Chile Ecuador le costó caro el empate con sudamericano el domingo pasado en Los Andes...

ENTONCES quiere decir que Alejandro Scopelli se va a México. A trabajar en fútbol, contratado por la Federación azteca...



Se nos irá una vez más. Yo ya me he acostumbrado a considerar a Alejandro como a un profesional chileno. Y creo que debe andar por acá algo así como treinta años...

Conejo era sincero entonces. Lo pensaba así porque, una cosa: él es chileno e hinchado de la U. de todo corazón...

Yo enfermo, se ofreció en seguida para reemplazarlo unos días. Cuando quisiera hacerlo entrenador oficial de la selección, se ofreció para dirigirme algunos encuentros...

Dirigió a Universidad de Chile, y bajo su mano, el team azul conquistó un campeonato de manera tremenda, con una montaña de puntos de ventaja...

SERVILLETAS de papel



por MR. HUIFA

de la Unión Soviética, para que se olvidara todo. Ya Scopelli no era un gran entrenador, era un fracasado. El equipo campeón de Chile...

nozo su sentido profundo de solidaridad, conozco su fondo chileno, porque lo he palpado. Además, siento un gran respeto por sus conocimientos, por su honestidad profesional...

SCOPELLI: CAMBIO DE AIRES PARA CURAR SU DESENGAÑO

YO PIENSO que en este descanso que Alejandro se recetó hace unos meses había algo más que un deseo de olvidarse del fútbol...

hacia falta. Pero quería descansar. ¿Solo descansar? Yo tengo medida la idea de que hubo en esto algo más...

era "el mejor entrenador del mundo". Se hizo cargo del equipo nacional, el mismo que, bajo otra dirección, se había llenado de ridículo...

eso, es chileno, está en su tierra. Me parece, compañero. ALEJANDRO Scopelli ha sabido conquistar amigos en Chile...

ro a quien había acertado muchas veces. Se irá a México y allí su experiencia, sus conocimientos...

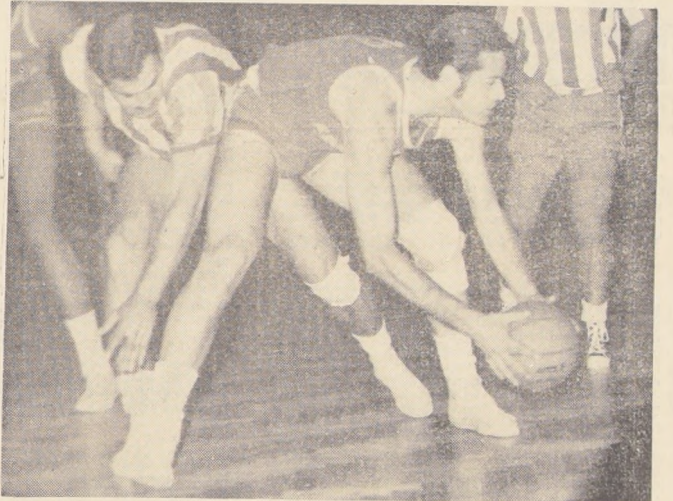

AHI ESTA THOMPSON.— Agazapado, poniendo en el balón dos tenazas. Agil, entrenador, desenvuelto se le ve al pivote internacional. Su presencia en el quinteto hispano le ha dado otra jerarquía al básquetbol del campeón de Chile.

THOMPSON, BUTE Y MILLER SALVARON LA NOCHE

El título conseguido por Unión Española en Valparaíso que lo acredita como campeón chileno de equipos de clubes ha levantado el decado entusiasmo por el básquetbol en el Torneo de Apertura...

constituyen una atracción. Son valores de categoría superior, que bien se merecen un escenario mucho más concurrido que las solitarias graderías del Gimnasio Nataniel...

insinuaba como el avance arrollador del cuadro hispano. Y así fue. En el período final, Unión tomó luz en el marcador y ya no aflojó más...



JOSE MILLER. Típico básquetbol centroamericano. Juego alegre, maniobras sutiles, habilidad en ambas manos, fintas de categoría. Junto a Bute y Thompson, constituyen el espectáculo de las frías noches de Nataniel. En la foto, sobrepasa la marcación de Lagos...

Dificultades

5-1

Nitsche

Duda

Vendetta

Nerviosos

Vuelve

Aguilar

En la Banca

También

Scardulla

Entrena

Desmantelado

VIAJE UD. A CONOCER LAS BELLEZAS CORDILLERANAS DEL CAJON DEL MAIPO. Salidas cada 15 minutos — Desde las 6.20 a las 22 horas.

BANCO OSORNO Y LA UNION. La gerencia del Banco solicita a su estimada clientela y público en general, que mientras dure la huelga del personal...

ESTA TARDE EN EL NACIONAL:

PARTE EL TRAMO DIFICIL ULTIMA PATA DEL METRO

UCE Palestino a las 13,30 y la "U"-Unión de fondo



Las dos universidades, ante diferentes rivales...

A primera hora, 13.30, Universidad Católica, esta vez bajo la batuta de Fernando Riera...

Palestino, por su parte, está concentrado desde el jueves en Las Vertientes...

berto Coll que está en Buenos Aires, y Adolfo Rodríguez, el entrenador...

campo, indica que los tricolores saldrán a buscar un punto y no sólo a defenderse...

LA "U" - UNION.— Una revancha que es esperada por el plantel azul con ver-



ROBERTO HODGE, cuya probable reaparición en la escena de la "U" se anuncia para esta tarde frente a Unión Española.

daderas ansias. En la primera rueda fueron derrotados por los rojos en partido anormal. La "U" quedó al final con sólo 8 jugadores...

En la Unión los problemas son los mismos de antes de la suspensión. Están sin hacer fútbol Posnato, Navarro, Avalos y Vélez...



RAUL ANGULO, el eficaz zaguero de Palestino deberá luchar a "todo vapor" para defenderse del ataque de la U. C. en el Estadio Nacional.

rojo es la aparición en escena de Pedro García. No lo hace como titular, pero sí estará en la banca de las reservas...

DOBLE EN SAN EUGENIO POR LA DECIMA FECHA



LAVIN, delantero de Municipal y goleador de su equipo, estará en la formación que enfrenta a Deportes Colchagua esta tarde.

Bastante prometedor es el programa doble a jugarse esta tarde desde las 13.30 horas en el Estadio San Eugenio...

Sin duda, que de ambos encuentros el que atrae es el de timonados y andinos. Los muchachos del Hiel...

La lucha que están librando varios equipos quedar entre los seis primeros...

Blindados y León Prado Inician 7.ª Fecha de Hockey

Los cuatro quintetos están alternando en Segunda División.

En la cancha de Audax Italiano, bajo la dirección del árbitro Teodoro Gamboa...

A las 16.30 horas en la cancha de Universidad Técnica, lo harán por su parte Escuelas Blindados y Miguel León Prado...

Italianos y liceanos vienen de ganar en forma estrecha a Blindados y Chunchito...

La fecha se completará mañana con los gramados en las canchas Ciclon de Viña del Mar, Ferroviarios, Bata, de Peñalor, y Universidad Técnica.

Escuela Militar Ganó Torneo de Tiro al Blanco

El domingo 16 del presente se efectuó el Polígono de la Escuela Militar...

Table with columns for 'PRUEBAS POR EQUIPOS' and 'PRUEBAS INDIVIDUALES' listing various shooting events and participants.

Los ganadores de las pruebas individuales recibieron valiosos premios de estímulo.

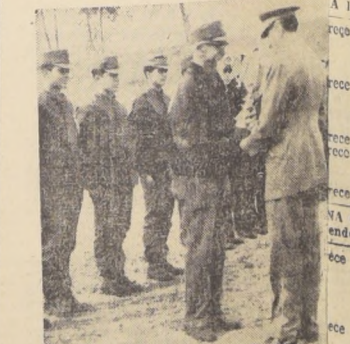

El instructor de Tiro al Blanco de la Escuela Militar, señor Víctor Lira B., Director del coronel Alberto Labbe T., Director de la Escuela Militar, el trofeo "Julio Carrillo"...

Hablando con Franqueza por JUAN CARLOS FRANCO

¡POR FIN CAYERON LAS CARETAS!

Lo sospechábamos y lo dijimos. Lo primero porque conocemos a nuestros dirigentes de clubes y lo otro, porque nos gusta ser generales antes de la batalla...

to, que Carrasco" y así hasta el infinito. Por último, cuando el reportero urgía al directivo venía la frase: "Mañana sin falta se resuelve este delicado y urgente asunto. Se lo aseguro". Y vino una mañana y otro y otro más...

Pero ahora "cayeron las caretas". Quiénes, veteranos de estas luchas de la Asociación Central, nos vaticinaron que no habría designación de entrenador ni de jugadores para la Selección porque a los clubes no les interesaba...

Hoy Viajan a Parral Pedaleros Capitalinos



Juan Valdés, del Quinta Normal, es uno de los integrantes de la delegación santiaguina que hoy viaja a Parral a participar en el "Circuito Centenario"...

Con motivo de la celebración de la Semana Parralina se realizará mañana domingo en esa ciudad, un evento ciclistico de extraordinarias proyecciones por la calidad de los elementos que participarán en ella...

Participarán también en este torneo, pedaleros de San Carlos, San Vicente de Tagua-Tagua, Talca y Curicó.

Presidirá la delegación santiaguina Pedro Pablo Morales, actual presidente de la Asociación metropolitana, quien aprovechará la oportunidad para finalizar con las autoridades de Parral los detalles de la etapa de la Vuelta al Centro de la República...

tenden probar ser los más "inteligentes" y como pueden entretener a la prensa y a la opinión pública por cerca de tres meses...

Luego está lo otro. Somos unos convencidos de que el fútbol chileno ha progresado, pero no tanto como para improvisar de la noche a la mañana una Selección para tratar de vencer a Uruguay y Ecuador...

No es esta una idea personal. En otras ocasiones se la escuché a más de algún dirigente con la suficiente franqueza como para decirlo sin temor...

Ahora sólo queda esperar. Nosotros seguiremos en nuestra campaña por lo que estimamos un profundo y trágico error que puede traer graves consecuencias para el propio fútbol profesional...

Hoy y mañana, en las pistas y fosos del Estadio Manquehue, se cumplirán las dos primeras etapas del Campeonato de Santiago de Atletismo...

El número de atletas inscritos —es estimado un record—, tanto en damas como varones, en sus diversas categorías, hacen de este campeonato el más importante de cuantos se han realizado en la presente temporada.

En las pruebas de eliminatorias, todas serán contra el tiempo; las series se harán considerando las marcas de los atletas para que los mejores queden ubicados en la misma serie.

La Asociación Atlética Santiago, organizadora del certamen, ha agotado sus esfuerzos por ofrecer un certamen de verdadera calidad, a la espera también de que las marcas y registros sean óptimos.

- PRIMERA ETAPA
14.30 horas: 80 metros vallas, damas juveniles; lanzamiento de bala, varones juveniles.
14.50: 100 metros, damas adultas.
15: Salto largo, damas infantiles.
15.10: 100 metros, varones adultos.
15.15: Salto alto, varones juveniles.
15.30: Lanzamiento dardo, varones adultos.
15.35: 80 metros, varones intermedia.
15.45: Lanzamiento disco, damas juveniles.
16: 1.500 metros, balas, varones infantiles.
16.20: Posta 4x100, damas adultas.
16.40: Posta 5x80, varones intermedia.

Torneo de Santiago de Atletismo en el Manquehue

Hipódromo Chile

Sábado 22 de Junio de 1968

CARRILLOS MARCADOS CON UN ASTERISCO TUVIERON CONTRATIEMPOS EN SU ÚLTIMA ACTUACION.

PRIMERA CARRERA - 1.200 metros - 9a. serie - A las 11.45 horas - (10 al 13) - Primera válida para la Triple Inicial con dividendo al 1.0 y 2.0.

Table with 3 columns: Jockey, Horse Name, and Odds. Includes entries like 1 Concha, 2 El Name, 3 Flox Blue, etc.

SEGUNDA CARRERA - 1.200 metros - Condicional - A las 12.15 horas - (14 al 17) - SEGUNDA VALIDA PARA LA TRIPLE INICIAL, CON DIVIDENDO AL PRIMER Y SEGUNDO.

Table with 3 columns: Jockey, Horse Name, and Odds. Includes entries like 1 A. Guapo, 2 Bardistan, 3 E. Trage, etc.

TERCERA CARRERA - 1.200 metros - Cond. - A las 12.45 horas - (18 al 21) - TERCERA VALIDA PARA LA TRIPLE INICIAL, CON DIVIDENDO AL 1.0 Y 2.0.

Table with 3 columns: Jockey, Horse Name, and Odds. Includes entries like 1 Artemio, 2 Chipaco, 3 Asturiano, etc.

CUARTA CARRERA - 1.200 metros - 8a. s. - A las 13.15 horas - (Indice: 13 al 16) - Primera Valida para la Triple Central con Dividendo al 1.0 y 2.0.

Table with 3 columns: Jockey, Horse Name, and Odds. Includes entries like 1 Academia, 2 Descontada, 3 Lujo, etc.

QUINTA CARRERA - 1.900 metros - Handicap para 5 años y más de indice: 31 al 45 - A las 13.45 horas - Segunda válida para la Triple Central, con dividendos al 1.0 y 2.0.

Table with 3 columns: Jockey, Horse Name, and Odds. Includes entries like 1 Taguao, 2 Enchapada, 3 Vislindo, etc.

SEXTA CARRERA - 1.200 metros - 4a. serie - A las 14.15 horas - (Indice: 29 al 37) - (Tercera válida para la Triple Central, con dividendos al 1.0 y 2.0).

Table with 3 columns: Jockey, Horse Name, and Odds. Includes entries like 1 Dreyfus, 2 Cuentalpasos, 3 Novamás, etc.

SEPTIMA CARRERA - 1.200 metros - 7a. serie - A las 14.55 horas - (16 al 20) - Primera válida para la Triple Final con dividendo al 1.0 y 2.0.

Table with 3 columns: Jockey, Horse Name, and Odds. Includes entries like 1 Formido, 2 M. Persa, 3 Alamo, etc.

OCTAVA CARRERA - 1.200 metros - Tercera serie - A las 15.30 horas - (41 al 51).

Table with 3 columns: Jockey, Horse Name, and Odds. Includes entries like 1 D. Alighieri, 2 Toqui, 3 Cuchufli, etc.

NOVENA CARRERA - 1.500 metros - Clásico - A las 16.05 horas - (Indice: 1 al 10).

Table with 3 columns: Jockey, Horse Name, and Odds. Includes entries like 1 Gutinda, 2 Bayadera, 3 Chachaca, etc.

PRONOSTICOS DE LA PRENSA Y RADIO (H. CHILE)

Large table with 12 columns (La Carrera to 12.a Carrera) and 12 rows (LA NACION, LA TERCERA, LAS ULTIMAS NOTICIAS, etc.).



GUTINDA será la gran favorita en el Clásico "Estados Unidos del Brasil". La ganadora del Premio "Panamá" dará dos kilos a todas sus rivales. No debiera perder por su segundo de la invicta Nassau. Nuevamente estará en su silla el eficiente jinete Desiderio Muñoz.

Una Carrera con Luz Artificial

Una carrera a la chilena, sobre el recorrido de 400 metros, se disputará esta tarde (noche), después de la última carrera del Hipódromo Chile y con luz artificial.

KASARINO, AL EXTERIOR

Otro ejemplar continuará su campaña en pistas foráneas. Se supo ayer que un exportador extranjero había adquirido al medio fondista Kasarino, quien, seguramente, será llevado a los Estados Unidos.

El clásico "Tanteo de Potrillos" animará Simulado en su próxima presentación. El pupilo de Guillermo Urquidí viajara a la pista del Hipódromo Chile, una vez más, con la dirección de Carlos Pezoa.

CHE OLMEDO, elemento que se ha venido destacando en pruebas de largo aliento, interesa a varios compradores. En su corral ya se registra más de una visita que ha ido a mirar sus líneas y a preguntar: "¿Cuánto vale...?"

La veloz Secuestrada, pupila de Juan Argagnón, también irá a la pista del Chile. Ya está trabajando a esa "mano".

Para ser llevados al exterior se extendieron las filiaciones de los ejemplares Maniario, Mensaje y Artesana.

BAZILLA: clásico en las cañas de las manos; RABNET: extracción de dos dientes y nivelación molar; SELVA NEGRA: clásico rodilla; PRODIGIA: clásico mudo; MI COTEJO: rayas y puntas de fuego en los nudos de las manos.

1118-DECIMA CARRERA - 1.200 metros - 5a. serie - A las 16.45 horas - Válida para el Tercer - (Tercera válida para la Triple final, con dividendo al 1.0 y 2.0).

Table with 3 columns: Jockey, Horse Name, and Odds. Includes entries like 1 Erudito, 2 Grierio, 3 Monge, etc.

Después de seis presentaciones en el césped del Club Hípico, GUTINDA fue al Hipódromo Chile para cambiar de categoría, al vencer a Peligrosina en 1.200 metros. Un mes más tarde repitió su victoria, esta vez en el Clásico PANAMA, sobre 1.200 metros, en 1.14, pista regular. Enfrentó a la invicta Nassau en su última actuación y la escoltó a 3 cuerpos, luego de superar graves contratiempos en el desarrollo de la prueba. Con todos estos antecedentes, y los excelentes trabajos que ha realizado en la arena del Club Hípico, es que la señalamos para ganadora en los 1.500 metros del Clásico ESTADOS UNIDOS DEL BRASIL, que tiene un premio de \$5.000.000 y que ha reunido a 15 potrillos de dos años en una carrera que ha despertado interés en los aficionados.

GUTINDA, una hija de Licurgo y Grande Vides, volvió a contar con la dirección de su jinete DESIDERIO MUÑOZ, profesional que atraviesa por el mejor momento de su campaña y que, además, ha logrado identificarse con la pensionista de Pedro Ina.

Como enemiga de nuestra favorita dejamos a TIA PEPA, la hija de Bristol y Tihulica, que recibirá dos kilos de Gutinda y que debutó en esta cancha en tercer lugar de Nassau-Gutinda, a 3 cuerpos, en 1.25 3/5 y dando muchas ventajas. Como se recordará, la pupila de Luis A. García partió de las últimas y en esa ubicación se desempeñó hasta comienzos de la recta final. Su atropellada, pegada a las banderas, fue espectacular, y a no dudarse que los cien metros y más concederá de la pista, influirán en un mejor desempeño. Ha corrido cinco veces y ha logrado dos triunfos en el Club Hípico.

Sporting Club Domingo 23 de Junio de 1968

PRIMERA CARRERA - 1.400 metros - Condicional.

Table with 3 columns: Jockey, Horse Name, and Odds. Includes entries like 8 Penúltimo, 9 2 Contal, 10 3 El Ness, etc.

SEGUNDA CARRERA - 1.400 metros - Condicional.

Table with 3 columns: Jockey, Horse Name, and Odds. Includes entries like 7-8-Ult-7, 9-9-Ult-7, 10-10-Ult-7, etc.

TERCERA CARRERA - 1.300 metros - Ins. 22-30 - (Primera Triple Inicial).

Table with 3 columns: Jockey, Horse Name, and Odds. Includes entries like 10.13, 11.10.Ult, 12.10.Ult, etc.

CUARTA CARRERA - 1.300 metros - Indice: 29-37 - Segunda de la Triple Inicial.

Table with 3 columns: Jockey, Horse Name, and Odds. Includes entries like 6.13.9.8, 7.13.9.8, 8.13.9.8, etc.

QUINTA CARRERA - 1.300 metros - Handicap - (Tercera de la Triple Inicial).

Table with 3 columns: Jockey, Horse Name, and Odds. Includes entries like 1.2.2.2.Pu, 2.2.2.2.Pu, 3.2.2.2.Pu, etc.

GUTINDA ES LINEA

La tercera opción se la contamos a HUMILDE. Ha corrido en cuatro ocasiones y ha triunfado en solo una ocasión. Fue el 14 de abril, cuando dio cuenta de Peligrosina en 1.200 metros en 1.14 3/5. Después, 3a. de Gutinda y 4a. de Nassau en su más reciente, a 4.12 cuerpos. Sin duda que la monta de Carlos Astorga representa una buena inversión para la pupila de Delfín López. Con apuntes que la señalan como enemiga seria.

Nuestra tabla: GUTINDA - TIA PEPA - HUMILDE. Participan también: BAYADERA - Cursi-Invicta en tres carreras. Perdió en su debut en el Club, pista barroca. Ganó 1.400 a Maharani en 1.27 3/5. En el Club dio cuenta de Marquesina en carrera especial. Estará jugada.

CACHIVACHERA. Tres actuaciones en el césped. Un triunfo en 1.100 metros y 7a. de Bayadera en 1.500 metros a 3.4 cuerpos.

CALISHIMA. Otra que debutó en el Chile. Sels actuaciones en el césped y sólo un triunfo. Se vio bien en su apurte.

CHASCONA. Debutó ganando a Zarella en 1.000 metros del Club. Después, puras defeciones. Una sola vez corrió en esta cancha y fue 13a. de Gutinda.

DAHOMERA. Ganadora de una carrera en siete presentaciones. En 950 metros derrotó a Luma en 59.15. Sexta de Nassau a 7.14 cuerpos. Muy rápida.

GRAN PRINCESA. De Viena viene con un solo triunfo; última actuación en 1.400 metros en la pista palmeta.

JURIDICA. Dos veces ha triunfado en las cuatro carreras que ha disputado. En la de Nassau fue novena, pero tuvo muchos contratiempos.

JUSTICIERA. Invicta se presenta la vifamarina. Por cuatro cuerpos se impuso en su primera presentación en 1.400 metros, con 49 kilos en 1.25. Con los mejores trabajos de todas las anotadas.

MAHARANI. Trece carreras ha disputado. Un triunfo en 1.200 metros y varias figuraciones en los cinco primeros lugares.

MILENKA. Perdió su invitación en el Club al llegar 8a. de Pisis en 1.300 metros. En esta cancha debutó ganando holgadamente 950 metros.

PIMPOLLA. Tres actuaciones. Un triunfo. En 1.200 metros cambió de categoría, al doblezar a Quick Luck en 1.14 3/5. No corre desde el Premio "Panamá", cuando fue 5a. de Gutinda a 3.4 cuerpos, pista regular.

QUICK LUCK. Sels carreras y un solo triunfo en 1.200 metros en 1.13 3/5. En su última, quinta de Nassau a 6.12 cuerpos en 1.25 3/5.

CLUB HIPICO PRESUNTOS FAVORITOS (CLUB HIPICO)

Domingo 23 de Junio de 1968

PRIMERA CARRERA - A las 11.45 - 1.700 metros - 7a. Serie - Primera Válida para la Apuesta Triple Inicial.

Table with columns for horse names, jockeys, and trainers for the first race.

SEGUNDA CARRERA - A las 12.15 horas - 1.100 metros - Condicional - Segunda válida para la Apuesta Triple Inicial.

Table with columns for horse names, jockeys, and trainers for the second race.

TERCERA CARRERA - A las 12.45 horas - 1.100 metros - Condicional - Tercera válida para la Apuesta Triple Inicial.

Table with columns for horse names, jockeys, and trainers for the third race.

CUARTA CARRERA - A las 13.15 horas - 1.100 metros - Condicional.

Table with columns for horse names, jockeys, and trainers for the fourth race.

QUINTA CARRERA - A las 13.45 horas - 1.500 metros - Condicional - (Primera válida para la Apuesta Triple Central).

Table with columns for horse names, jockeys, and trainers for the fifth race.

SEXTA CARRERA - A las 14.15 horas - 1.300 metros - 6a. serie - (Segunda válida para la Apuesta Triple Central).

Table with columns for horse names, jockeys, and trainers for the sixth race.

SEPTIMA CARRERA - A las 14.40 horas - 2.400 metros - Tercera serie - (Tercera de la Segunda Triple, con dividendo al primero y segundo).

Table with columns for horse names, jockeys, and trainers for the seventh race.

OCTAVA CARRERA - A las 15.05 horas - 1.600 metros - Clasico.

Table with columns for horse names, jockeys, and trainers for the eighth race.

NOVENA CARRERA - A las 15.40 horas - 1.700 metros - Quinta serie - (Primera válida para la Apuesta Triple Final).

Table with columns for horse names, jockeys, and trainers for the ninth race.

DECIMA CARRERA - A las 16.10 horas - 1.300 metros - 3a. Serie - Segunda Válida para la Apuesta Triple Final.

Table with columns for horse names, jockeys, and trainers for the tenth race.

Large table listing various race series (1a. Carrera to 12a. Carrera) with columns for horse names, jockeys, and trainers.

¿QUE PASA CON JORGE SALINAS?

Las últimas actuaciones del líder de la estadística de jinetes, JORGE SALINAS, han dejado una estela de dudas.

Desde que escuchamos la primera voz de alarma pusimos nuestros ojos en cada uno de sus concursos en forma especial.

El domingo confesamos a Jorge Salinas casi al término de la jornada de apuestas. Fuimos casi demasiado francos para hacerle las preguntas que...

—No puede señalar algunas pautas? —El líder siempre tiene prioridad para elegir las mejores montas. Hace poco tiempo se me criticó —con justa razón— que corría muchos ejemplares sin opción por uno que tenía la primera opción.

Los siguientes caballos no correrán en las reuniones de hoy en el Hipódromo Chile y de mañana en el Club Hípico: 3a. CARRERA: (8) GINGO. 7a. CARRERA: (2) MARECANO PERSA. 11a. CARRERA: (16) SHIMANEKU.

UNDECIMA CARRERA - A las 16.40 horas - 1.300 metros - 4a. Serie - 3a. válida para la apuesta triple final con dividendo a primero y segundo.

Table with columns for horse names, jockeys, and trainers for the eleventh race.

DUODECIMA CARRERA - A las 17.20 horas - 1.300 metros - 5a. serie.

Table with columns for horse names, jockeys, and trainers for the twelfth race.

CLUB HIPICO

PISTA DE ARENA 400 METROS SCAMP, J. Salinas, 24 3/5. Repetió igual en 24. 2/5. ARENTIA, G. Lizama, 23 1/5. CONTRATISTA, J. Sepúlveda, 24. MON CHERI, A. Zúñiga, 23 4/5. CODEGUA, R. Romero, 23 2/5. 500 METROS DON RODOLFO, E. Guzmán, 30. SCARFACE, S. Morales, 30 4/5. RETROGRADO, J. Chamorro, 30 2/5. PORTO RICO, L. Fuentes, 30. PINCHA, E. Muñoz, 31. GUION, C. Astorga, 29 4/5. PIEL ROJA, R. Clavería, 30 1/5. DATY, L. Toro, 31.



JORGE SALINAS, el líder, pasa por un mal momento

LA RIBEREÑA: MEJOR NO PUDO SER

QUETRAL, E. Baeza, 29 4/5. TRES REAU, E. López, 30. NECTAR, E. Guzmán, 30. 600 METROS PROTEO, S. Azócar, 37. CANTAHOR, E. López, 38. DINAMITA, J. Salinas, 36 4/5. CABRESTANTE, aprendiz, 37 1/5. MARKS'LOVE, J. Salinas, 37 2/5. SALVAME, S. Azócar, 37. CAPILLANA, L. Albornoz, 36 5/8. BRAMUGLIA, E. Suárez, 37. LA AVISPA, E. Muñoz, 38 2/5. WEDDING, A. Núñez, 36 2/5. QUILACO, G. Lizama, 36 2/5. RILBAINA, G. Ayala, 37. NIÑO MALO, L. Toro, 35 3/5. MOUTACHE, J. M. Aravena, 38 3/5. APARCERO, J. Salinas, 38 3/5. PICUNCHE, P. Salinas, 38 2/5. DON COSTA, S. Azócar, 37. HUICHAHUE, S. Morales, 37. GAN DON COSTA por 2 cuernos. 700 METROS QUICHE, S. Azócar, 42. MANDURA, J. Salinas, 42 2/5. IVANIA, S. Morales, 45. COLEGUAL, R. Jaque, 44.

Para las Triples

HIPODROMO CHILE: TRIPLE INICIAL (Combina con la 1a., 2a. y 3a. carreras de Casilla - EL OTRO - EL MARIO). TRIPLE CENTRAL (Combina con la 4a., 5a., 6a. carreras de Nocho - ENCHAPADA - FELIZ LADY). TRIPLE FINAL (Combina con las 7a., 8a. y 10a. carreras de MISS DIAMELA - GUTINDA - CAMPANARIO).

SU ALMANAQUE COMERCIAL

Advertisement for 'SU ALMANAQUE COMERCIAL' featuring various services like MUEBLERIA, SANITARIOS, RADIO Y TELEVISION, ARMERIAS, COLCRONERIAS, FCA. DE MUEBLES, TRANSPORTES, CONFECCIONES INFANTILES, CUADROS Y MARCOS, SOMBREROS, and TIENDAS.

No Corren

Los siguientes caballos no correrán en las reuniones de hoy en el Hipódromo Chile y de mañana en el Club Hípico: 3a. CARRERA: (8) GINGO. 7a. CARRERA: (2) MARECANO PERSA. 11a. CARRERA: (16) SHIMANEKU.