

# LA NACION

Santiago, Sábado 8 de Julio de 1972 Año LV N° 19.931

SEMANA	
Provincia Santiago	E° 2,30
Otras Provincias	E° 2,50
DOMINGO	
Provincia Santiago	E° 3,00
Otras Provincias	E° 3,20

RECHAZADOS TODOS LOS VETOS

## ARREMETIDA CONTRA LOS TRABAJADORES EN EL SENADO

- Le quitó las facultades a la CORFO para comprar acciones
- Derogó el Decreto 338 sobre requisiciones, nacionalizaciones y estatizaciones
- Pretende que las empresas sean devueltas
- Rechazó el traspaso al área social de las 91 empresas propuestas por el Ejecutivo
- Desaforó al Intendente de Santiago, por no conceder la Fuerza Pública
- Entre gallos y medianoche se consumó el atentado contra la clase obrera
- Derecha pretende que se vuelva atrás
- UNIDAD POPULAR: "El proceso revolucionario es irreversible"

(Información en página 4)

### Ministro de Hacienda ACUSAN A LA SOFOFA DE MALVERSACION DE FONDOS

EL MINISTRO de Hacienda, Orlando Millas, denunció en la noche de ayer a la Sociedad de Fomento Fabril, entidad en que se agrupa lo más ajejo de la oligarquía criolla, de uso ilegal de recursos y de malversación de fondos.

La denuncia del Ministro Millas tiene origen en un documento de los miembros de la propia SOFOFA, cuyos nombres se mantienen en reserva. Le hicieron llegar hace algunos días.

El documento, que tiene fecha 28 de junio de 1972, y que lleva las firmas de Orlando Sáenz y de Hernán Errázuriz, fue redactado para exigirle a los industriales un aporte extraordinario de 100 mil millones para financiar una nueva campaña política en contra del gobierno.

Ya en 1971 la SOFOFA había logrado acumular 7 millones de escudos, mediante procedimientos similares al denunciado por estos industriales, que cansados de esta presión, denunciaron el hecho al Ministro de Hacienda.

Esos 7 millones de escudos, la SOFOFA los destinó para financiar diversas campañas contra el gobierno y, además, para solventar los gastos personales de algunos de sus dirigentes.

El Ministro Millas informó que los antecedentes habían sido remitidos al Director de Asuntos Internos y al Ministerio de Justicia. Al primero para que investigue por qué esta entidad empresarial no paga a la renta ni tributa por sus afiliados. Y al Ministerio de Justicia para que éste se pronuncie en torno a si puede o no tener personalidad jurídica, esta institución que se dedica a manejos ilegales.



"CUMPLIENDO CON EL PROGRAMA" Esas fueron las palabras de la Primera Dama Hortensia Bussi de Allende en el acto de inauguración de una moderna sala-cuna y

guardería infantil que beneficiará a 130 niños del sector 2 de La Pincoya, en la Población "Ultima Hora". (Información en la página 2).

### EN GINEBRA PROTESTAN POR CAMPAÑA DE ITT CONTRA CHILE

GINEBRA, 7 (AFP)— Los trabajadores de la I. T. T. (International Telephone and Telegraph) condenaron hoy aquí las actividades de esta compañía para derro-

car el Gobierno chileno de Salvador Allende.

Los trabajadores destacaron también la actitud del Gobierno de Australia que rechazó la instalación de una filial de la ITT en su territorio al comprobarse la ingerencia de la compañía en los asuntos chilenos, declaró aquí un vocero sindical.

Los delegados de los trabajadores denunciaron al peligro que representa para ciertos países la actividad de grandes compañías multinacionales como la ITT.

La gran empresa norteamericana emplea aproximadamente cuatrocientos mil trabajadores en cincuenta países.

Con colaboración de las FF. AA.

### PARTE CAMPAÑA PRO - BONOS DE LA RECONSTRUCCION

LAS TRES RAMAS de nuestras Fuerzas Armadas tendrán una destacada participación en la campaña Pro-Bonos de la Reconstrucción que se inicia a partir de hoy y hasta el 30 de septiembre próximo.

La tarea se inaugura oficialmente a las 11 horas de hoy, en una ceremonia que se realizará en el Gran Comedor de la Moneda y en la que estará presente el Presidente de la República, Doctor Salvador Allende, todos los Ministros y Subsecretarios de Estado, además de los Comandantes en Jefe y delegaciones del Ejército, la Armada y la Aviación.

Hoy ha sido declarado "Día del Bono de la Reconstrucción". Durante el acto, en el Palacio de Gobierno, hablará el Comandante en Jefe del Ejército, Carlos Prats, quien señalará también en nombre de la Armada y la Fuerza Aérea la participación activa de las FF. AA. en la mencionada campaña. (Información en la página 2).



ALEJANDRO ROJAS, junto a los integrantes de la nueva mesa directiva de la FECH, visitó, en la mañana de ayer, al Presidente Allende para darle a conocer los resultados de la elección.

## INOBJETABLE TRIUNFO DE ROJAS EN LA FECH

Alejandro Rojas, Presidente reelecto de la FECH, junto a los miembros de la nueva mesa directiva visitaron en la mañana de ayer al Presidente de la República, Dr. Salvador Allende, para comunicarle los resultados obtenidos en el proceso electoral estudiantil.

Acompañados por un gran grupo de estudiantes, los dirigentes universitarios llegaron hasta el Palacio de la Moneda reclamando la presencia del Primer Mandatario. Fue así como haciendo un alto en su trabajo el Presidente Allende, se asomó a la ventana de su despacho para corear junto a los

estudiantes el grito de la Unidad Popular.

En su entrevista con el Jefe del Estado Alejandro Rojas manifestó que aún faltaban mesas por escrutar, pero que hasta el momento entregaban las siguientes cifras: Unidad Popular 42,75%; DC 29,4%; Partido Nacional 17,8%; FER 7,25%; gremialistas 3,04% y Espartaco 0,42%.

"Buscamos crear las condiciones para la acción conjunta de los sectores progresistas y de avanzada para una política que interprete a la mayoría del movimiento estudiantil". (Información página 3).

En el primer semestre

## EL COBRE QUEBRO NUEVO RECORD DE PRODUCCION

Un total de 289.548 toneladas métricas de cobre fino produjo la Gran Minería en el primer semestre de 1972. Esta cifra es superior a la lograda en igual período del año pasado, bajo la administración norteamericana, y que fue de 282.003 toneladas métricas.

programa previsto para el plan semestral, la producción refleja que el cobre en manos chilenas paulatinamente está alcanzando un rendimiento superior al pasado.

En todo caso, las dificultades mayores para el cumplimiento del programa han sido fundamentalmente de carácter técnico. A esto se agregan algunos problemas de carácter laboral. Así y todo la producción se aumenta vertiginosamente en los principales yacimientos del país.

La cifra dada a conocer por Ernesto Kausel, Gerente de Producción de CODELCO, representa el 89,3% del programa previsto para este período. Aun cuando no se alcanzó al 100% del



LOS MIEMBROS DE LAS FUERZAS ARMADAS, guardianes de nuestra soberanía, han cumplido siempre una relevante labor durante los críticos días que ha vivido la Patria, cuando las fuerzas de la naturaleza se han desencadenado sobre ella.

El lunes publicaremos la continuación de la LISTA UNICA NACIONAL DE VEHICULOS MOTORIZADOS. Información exclusiva!



LA RECONSTRUCCION SE HACE CON RITMO ACELERADO

VALPARAISO.- Al cumplirse un año del terremoto de julio de 1971 que asoló cinco provincias del territorio nacional, y que a consecuencia de la destrucción de la ciudad de Valparaíso...

MINISTRO DE OBRAS PUBLICAS

Por su parte el Ministro Pascual Barraza destacó la ayuda de su Ministerio junto a Jaime Suárez, con quien vivió de inmediato a Valparaíso luego del sismo...

MINISTRO JAIME SUAREZ

En primer término usó de la palabra el Ministro Secretario General de Gobierno, Jaime Suárez, quien informó a la prensa que se había invitado a una conferencia por dos días...

Destacó la labor de Carabineros y así mismo la Cruz Roja, Defensa Civil, Bomberos, Unión Comunal de Juntas de Vecinos, CUT, Sindicato Unico de Trabajadores de la Enseñanza...

También se refirió a la inauguración de una nueva inducción de aguas en el Cerro Ramaditas, acto al cual asistió en la mañana de ayer, e informó de otras obras como la Cañera Japonesa de 20 kilómetros que se impulsará próximamente...

Respecto a la vía elevada, dijo que se había avanzado en los trabajos por un costo de cien millones de escudos, siendo el valor total de 280 millones...

CURSO PARA DIRIGENTES DE CENTROS CAMPESINOS

Los encargados culturales podrán optar también según sus preferencias por cursos de teatro, títeres, música o artesanía. Los Centros Culturales Campesinos que trabajan en íntima conexión con los Consejos Comunales Campesinos están llamados a ser los impulsores de la nueva cultura popular en el campo...

JUNTA DEL PACTO ANDINO SE ENCUENTRA EN CHILE

LOS MIEMBROS de la Junta del Acuerdo de Cartagena, iniciaron una visita oficial a nuestro país, dentro de su programa habitual de contacto con el Gobierno afiliados a la integración andina...

El estudiante de Odontología que postulara una vez más a la presidencia de los estudiantes fue confirmado en su cargo al obtener un amplio apoyo de parte del estudiantado de la "U" que se volvió a su favor sobrepasando por un gran margen de votos a su seguidor más inmediato Juan Carlos Latorre de la JDC...

MINISTRO DE VIVIENDA

Realizó un resumen global refiriéndose especialmente a las dificultades y tropiezos para echar a andar la ayuda en favor de las provincias damnificadas. Informó que la evaluación de las viviendas afectadas por el sismo fue de 36 mil para ser reparadas...

Hizo referencia a la forma como el plan habitacional en Chile en los últimos años no llegó a un promedio de 16 mil casas anuales. "Si para reconstrucción se planeara 12 mil al margen de la población tradicional esto equivale a hacer un plan tradicional chileno en el país..."

Finalmente Gonzalo Martner anunció que al reforzar el Gobierno sus cuadros para la tarea de la reconstrucción se nombraría otro Ministro en Campaña para las provincias damnificadas que trabajaría en conjunto y coordinadamente con él, designándose al Secretario General de Gobierno, Jaime Suárez...

Se refirió también a la huelga de Ferrocarriles como un problema crítico ya que los trabajadores piden 130 millones de escudos que la Caja de cambios de nuestro país está creando...

El coordinador de la Junta durante este año, Salvador Lluch, y los otros dos miembros, Germánico Salgado y Felipe Salazar, forman el grupo técnico permanente de integración...



Alejandro Rojas, nuevamente presidente de la Federación de Estudiantes de Chile, junto a Radomiro Tomić, también electo como vocal de la FECH.

ALEJANDRO ROJAS NUESTRO TRIUNFO REAFIRMA FE EN EL GOBIERNO POPULAR

—"LAS ELECCIONES DE LA FECH eran algo muy importante precisamente en los momentos en que todo el fuego de la reacción se ha centrado en los ataques al Ministro del Interior, Hernán del Canto, y los resultados están indicando una vez más el respaldo del pueblo tanto al Ministro como al Gobierno Popular", así se refirió Alejandro Rojas, presidente de la Federación de Estudiantes de Chile, quien fue reelegido por tercera vez...

repatriaría comprenderían la futura FECH. —"Con este triunfo, manifestó Alejandro Rojas, la FECH continuará avanzando en las tareas iniciadas hace tres años. Tres son los objetivos por los cuales siempre se pronunció en contra del movimiento estudiantil y por los cuales todo Chile luchará: los monopolios, el imperialismo y la oligarquía.

Con respecto a estos últimos, Rojas señaló que hasta ese momento (12 horas) la Unidad Popular llevaba el 42% de la elección, seguida de la democracia cristiana que tenía 29%, así como el Comité Ejecutivo se compondría de 5 vocales DC, 2 de la UP y más el presidente electo, configurando así las 11 miembros.

De acuerdo con lo estipulado, las elecciones de la FECH se deben verificar nuevamente en el mes de noviembre, pero como el año pasado hubo serios problemas entre el Rector Edgardo Boeninger y el movimiento estudiantil éstas debieron atrasarse, en todo caso la convención de estudiantes que se efectuó en fecha próxima deberá acordar cuándo se renovará la mesa rectoral.

—"Este triunfo obtenido en la Universidad, agregó Rojas, se lo dedicamos a la clase trabajadora y a él rafiarnos nuestra fe en el gobierno popular valorando la gran sensibilidad que éste posee para dar solución a los miles de problemas del estudiantado."

En la conferencia de prensa ofrecida por el presidente electo lo acompañaron Padro Barria, Fernando Martínez, Radomiro Tomić y Patricio Hales, todos representantes de la Unidad Popular quienes de acuerdo a la cifra...

Denuncias directas: MINISTRO MATUS ANUNCIO BATALLA CONTRA ESPECULACION

PARA EVITAR LA ESPECULACION y para impedir el enriquecimiento de vicios en la distribución de los productos, especialmente por la venalidad de algunos funcionarios públicos, el Ministerio de Economía creará un sistema de denuncias directas al Ministro...

buyendo de esta manera a la especulación. Patricio Palma dijo que este mal hay que extirparlo de raíz. Y ya hay algunos proyectos de cambios en el sistema de distribución que previamente deberán ser aprobados por los propios trabajadores textiles.

En síntesis, se trata de hacer lo mismo que ya se está realizando con los hilados, que se entregan directamente a los industriales a través de la oficina de distribución del Comité Textil, garantizando el abastecimiento en un 100%...

SOCOAGRO COMITE ECONOMICO

Díaz se refirió a las denuncias que han formulado, con caracteres de escándalo, los diarios de la derecha, en torno al funcionamiento de SOCOAGRO. Expresó que este organismo ha adoptado todas las medidas tendientes al total esclarecimiento del problema...

Jefe Zonal de Cera rechaza cargos: EN MAGALLANES EXISTE PARTICIPACION CAMPESINA

RECHAZO EL DIRECTOR ZONAL de CORA en Magallanes las imputaciones hechas por dirigentes campesinos a través de diarios de derecha. Américo Fontana, jefe de la Corporación de la Reforma Agraria en Magallanes, en declaración pública, expresó que los campesinos y funcionarios de la provincia se han enterado de "con estupor" de la declaración emitida por la Federación 27 de Julio, el 30 del mes pasado...

QUIMANTU desnuda el contrabando

Quimantú, en la zona de la Capital, y en sus alrededores se está produciendo el tráfico de mercancías de contrabando en un número especial de la Firma, editada por Quimantú.

Ministro Jaime Suárez: ACTO INAUGURAL DE LA PLAZA TENIENTE AZUA DE VIÑA DEL MAR

VALPARAISO 7 (OIR). - El Ministro Secretario General de Gobierno, Jaime Suárez, presidió la ceremonia militar que se realizó a las 11 horas de hoy en la Quinta Rioja de Viña del Mar, con motivo de la inauguración de la plaza "Teniente Eric Azúa Cuadra".

La ceremonia fue preparada por la Municipalidad de Viña como un reconocimiento público hacia el oficial del cuerpo de infantería de marina, que falleció mientras cumplía con las labores de emergencia a raíz del sismo del 8 de julio del año pasado.

En representación del ejecutivo había el Ministro Secretario General de Gobierno Jaime Suárez, quien en parte de su intervención expresó: el gobierno, con gran sentimiento por la pérdida de un valeroso marino de nuestra armada nacional, a una plaza donde correrán y jugarán felices los niños de este país. El Teniente Azúa, que recién iniciaba el recorrido por los senderos de la vida, se vio sumado por los imperativos del deber hacia la comunidad Viña Marina y cas en un acto de servicio. El Teniente Azúa es todo un símbolo de toda esa generosa y patriótica acción que tuvo la comunidad porteña durante las trágicas horas vividas a raíz del sismo que asoló a la zona el 8 de julio del año pasado."...

Llegan 50 turistas franceses: POR 150 ESCUDOS ESTUDIANTES REALIZAN GIRA TURISTICA

Los estudiantes del sur recorrerán Santiago, San Antonio, Valparaíso, Quintero, La Serena, etc. Los de Santiago concurrirán a Arica, Iquique, La Serena, Antofagasta, etc. Conocerán los principales centros turísticos del país, la zona del fierro, el cobre, y completarán el programa con innumerables actividades recreativas y culturales...

CONTINUAN ATRAPADOS MINEROS EN BOLSICO

Aún se encuentran aislados en el mineral de Bolsico, al interior de Vallena, 7 mineros que no pudieron ser rescatados pues el sector está cubierto con dos metros de nieve. Hasta el momento han sido rescatados 40 trabajadores de esmerineral que habían quedado atrapados desde el temporal de nieve que afectó duramente a la zona desde el día miércoles...

EVACUADOS

Informaciones llegadas desde la ciudad de Valparaíso señalan que a raíz de las lluvias registradas allí han debido ser evacuados de sus hogares 98 menores y 37 adultos, hacia escuelas y reparticiones públicas.

SE CORTO CAMINO INTERNACIONAL

Debido al temporal de nieve que afecta a toda la zona de San Pedro de Atacama, se cortó el camino internacional que va desde Antofagasta a Salta. Se informó que en la Cuesta Tambores, por la vía Haytiquina 90 kilómetros de Calama, como consecuencia de la acumulación de arena que se produjo en el sector, se cortó el camino impidiendo completamente el tránsito de vehículos.



Teniente Eric Azúa, cuyo nombre se recuerda al inaugurar la Plaza de su nombre en la ciudad-Jardín.

Contraalmirante Sergio Huidobro, quien expresó: "el teniente de Infantería de Marina, Eric Azúa Cuadra, está entre los que han conquistado el derecho a recibir un permanente homenaje de gratitud ciudadana, y al seleccionar su nombre para esta oportunidad la ilustre Municipalidad de Viña del Mar, no solo ha sido justa con su recuerdo sino que ha dado calidad artística a esta designación, al embellecer su memoria con uno de los regalos más hermosos que la naturaleza ha dado a los hombres, un jardín de flores".

QUIMANTU desnuda el contrabando

Quimantú, en la zona de la Capital, y en sus alrededores se está produciendo el tráfico de mercancías de contrabando en un número especial de la Firma, editada por Quimantú.

SE CORTO CAMINO INTERNACIONAL

Debido al temporal de nieve que afecta a toda la zona de San Pedro de Atacama, se cortó el camino internacional que va desde Antofagasta a Salta. Se informó que en la Cuesta Tambores, por la vía Haytiquina 90 kilómetros de Calama, como consecuencia de la acumulación de arena que se produjo en el sector, se cortó el camino impidiendo completamente el tránsito de vehículos.

EVACUADOS

Informaciones llegadas desde la ciudad de Valparaíso señalan que a raíz de las lluvias registradas allí han debido ser evacuados de sus hogares 98 menores y 37 adultos, hacia escuelas y reparticiones públicas.

SE CORTO CAMINO INTERNACIONAL

Debido al temporal de nieve que afecta a toda la zona de San Pedro de Atacama, se cortó el camino internacional que va desde Antofagasta a Salta. Se informó que en la Cuesta Tambores, por la vía Haytiquina 90 kilómetros de Calama, como consecuencia de la acumulación de arena que se produjo en el sector, se cortó el camino impidiendo completamente el tránsito de vehículos.













CAPACITACION EN LA CAJA DE EE. PP. Y PERIODISTAS

Un seminario para adiestrar al personal en una administración más moderna, se inició en la Caja de Empleados Públicos y Periodistas.

UN NUEVO ROL PARA EL AGENTE COMERCIAL

MÁS DE 110 DELEGADOS de todos los departamentos del país, se reunieron el lunes 10, al sábado 15, en la sede del Consultivo Nacional de la Asociación Nacional de Estudiantes, Agentes Comerciales.



La directiva nacional de Estudiantes, Agentes Comerciales, formada por Luis Soto Torres, Carlos Becar y Eduardo Navarro, que viajaron desde Concepción al ampliado que estudia el nuevo rol de sus especialidades.

CAPACITACION PARA LOS PROFESORES INTERINOS

DES MIL maestros de Educación Básica inician el 12 de julio los cursos de Regularización para Profesores Interinos con el objeto de que tengan un mejor desempeño docente y puedan obtener la propiedad de sus cargos.

AVISOS ECONOMICOS AVISO

- 7 REMATES: Ante Segundo Juzgado Civil de Mayor Cuantía Santiago, rematará P agosto próximo, 15.30 horas, propiedad ubicada en Pasaje Cabildo N° 2372, Comuna Maipú, Dpto. Santiago. Título insc. a fs. 27.700 N° 22773 año 1967 Conservador Raices Stgo. Minimum E\$ 102.000.- Pagadero contado o 20% contado saldo 10 años plazo cuotas trimestrales iguales y sucesivas. Garantía 10% minimum. Demás bases y antecedentes en juicio requerimiento "Asoc. Ahorro y Préstamo Ahorrocont con Cortez Elena", Rol 43892. A-11-6
- 8 CITACIONES: EL DELEGADO DE EE. PP. Burger S. A. C. I. cita para el martes 11 de julio a una asamblea extraordinaria con motivo de la elección de Delegado 72/73 en el Núcleo 1033. A-8-8
- 10 VARIOS NO CLASIFICADOS: NECESITO casa o Departamento 3 dormitorios bajos, con posibilidad de compra, precio módico. Alonso Ovalle 1467 Sr. Troncoso. A-9-17
- SE VENDE camión Austin - 51 A la mejor oferta Tratar en Pedro Aguirre Cerda 01168 La Cisterna. A-9-8
- Pintor Cicarelli N° 505 - Stgo. Fonos: 53001 - 2



La primera parte de la Planta constructora de Vivienda donada a Chile, por la Unión Soviética, mientras era descargada en el puerto de Valparaíso.

En El Belloto: NUEVA TECNOLOGIA INCORPORA PLANTA SOVIETICA DE VIVIENDAS

En los plazos programados entrará en funcionamiento la planta soviética de viviendas, que se instala en El Belloto, Quilpué, en la provincia de Valparaíso, según anunciaron al Subsecretario de Vivienda y Urbanismo, Marcos Álvarez García, los técnicos rusos que están a cargo del montaje. La usina incorpora una nueva tecnología en la construcción y en el hecho es una fábrica piloto de viviendas donde está a punto de su instalación en el lugar determinado. No se trata, por tanto, de una fabricación aislada de partes o piezas de viviendas, según se dio a conocer.

TALLER MECANICO

Posteriormente, el Subsecretario de Vivienda fue invitado por los obreros a la inauguración de un taller mecánico-eléctrico, que servirá de base al que tendrá la moderna usina. Los trabajadores expresaron su interés en asimilar la nueva técnica y, en esta forma colaborar más directamente en la solución del problema habitacional.

GRAN ESTRUCTURA

Cabe indicar que la usina está siendo instalada dentro de una gigantesca estructura metálica, construida por la industria chilena, en el Parque Industrial de la CORFO.

ocho puntos, en la escala internacional de 10, se adaptan a las condiciones climáticas más rigurosas. La vivienda es de hormigón armado y la capacidad de la usina es de más de 118 mil metros cuadrados anuales de viviendas, que corresponde a 1.680 departamentos de tres y cuatro habitaciones (66 y 82 metros cuadrados).

Se considera que la usina estará en funcionamiento en el próximo mes de octubre, proporcionando trabajo directo a unos trescientos obreros. Casi toda la maquinaria y equipos de transportes, como grúas, camiones, bulldozers, montantes, ya se encuentran en el país. Elementos menores, de complemento, vienen en viaje en dos naves soviéticas, que llegarán en los próximos días a Valparaíso.

Las viviendas son de dos y tres dormitorios, con sala, comedor, baño completo, cocina, lavadero, etc.

TRABAJADORES DE LA EDUCACION ANALIZAN LA DEMOCRATIZACION

La reunión de análisis del proyecto sobre democratización de la enseñanza, durará tres días en el Sindicato Unico de Trabajadores de la Educación (SUTE).

A la sesión inaugural, asistió el Ministro Aníbal Palma, quien señaló la importancia de la pronta aplicación de esta Ley que espera sólo las observaciones de esa organización y la de los estudiantes.



A MEDIODIA DE AYER, se inauguró el nuevo edificio de la Cooperativa Mutual de Correos y Telégrafos, hecho que reviste gran importancia para todos los trabajadores de Correos.

El moderno edificio, en Nataniel N° 125, cuenta con varias secciones que serán de gran ayuda para los empleados. Es así como existe una sección perfumera, ropa para damas, ropa de hombre, sección niños y muchas otras.

Al acto inaugural concurren, un representante del Ministerio de Interior, Arnoldo Martínez; el Director Nacional de la Institución, Hernán Zuleta; un representante del Ministerio de Economía, Samuel Meneses, autoridades del Servicio Postal Telegráfico, trabajadores y otras personalidades.



EL AMPLIADO de los Trabajadores de la Educación, destinado a examinar el proyecto de Democratización de la Enseñanza fue inaugurado por el Ministro Aníbal Palma quien se retiró también a la responsabilidad que le cabe al organismo gremial en esas tareas.

MINISTRO BARRAZA VISITA POBLACIONES

Medidas de auxilio a pobladores y damnificados, tomó en el terreno mismo el Ministro de Obras Públicas y Transportes, Pascual Barraza, al efectuar una visita a las poblaciones, "Unidos Venceremos" y "Campamento Unidad Popular", en el sector de Maicú.

El Ministro de Obras Públicas y Transportes, visitó dos grandes poblaciones de Santiago, donde tomó medidas de auxilio para los damnificados.

LA "ESMERALDA" FONDEO EN PUERTO NEOZELANDES

En las primeras horas del miércoles recién pasado fondeó en el puerto de Auckland el Buque Escuela "ESMERALDA", iniciando así una visita de siete días a Nueva Zelanda, penúltimo país que visita en su XVIII Crucero de Instrucción de Guardiamarinas y Grumetes, que luego de este viaje iniciarán su carrera naval en las diversas Unidades de la Armada Nacional.

INTENSA LABOR CUMPLE EL INSTITUTO LABORAL

Cuatrocientos empleados de los bancos Español - Chile, de Crédito, Osorno y La Unión y Continental han participado en un ciclo de tres seminarios sobre política económica del Gobierno, participación y administración de empresas, organizados por el Instituto Laboral del Ministerio de Trabajo. Especial importancia se ha asignado a la estatización del sistema bancario, la reorientación del crédito y la creación de la banca única.

AVISO CONSULADO ARGENTINO

ARGENTINOS MAYORES 18 AÑOS CONCURRIR AL CONSULADO VICUNA MACKENNA 41, de 16 a 19 HORAS, LUNES A VIERNES, EFECTOS REGISTRO ELECTORAL ANTES 31 JULIO 1972 CON TODA SU DOCUMENTACION ARGENTINA, APELLIDOS LETRA INICIAL "A a J" 29 JUNIO AL 10 JULIO, "K a S" 11 al 20 y "T a Z" 21 al 28 JULIO.

"INDAC" S. A.
Vende directamente sus productos a Cerrajeros, Pequeños Industriales y Usuarios en General. Atención en nuestras oficinas de Lunes a Viernes de 9 a 16 horas.
Pintor Cicarelli N° 505 - Stgo. Fonos: 53001 - 2



Llegaron los boxeadores desde Cuba:

“SOLO EN LAS TARJETAS PERDIO VELASQUEZ...”

“El Chico hizo un peleón con Carbonel; no hubo un ganador claro. El público pifió el fallo”, señalaron los púgiles.

Ayer al mediodía arribaron a Chile los integrantes de la Selección de Boxeo...

sitio de concentración para visitar a sus familiares. La primera pregunta...

fallo de los jurados. Sin embargo, el público cubano reconoció su capacidad...

en el labio. Ese es el resumen de nuestra actuación en Cuba: señaló Julio Medina.



Regresaron los pugilistas seleccionados desde Cuba. Ahora esperan la decisión del Comité Olímpico...



eliminados en la primera ronda. Julio Medina, a pesar de su derrota, fue considerado uno de los mejores pugilistas...



de los jugadores Serenderos y Soelás, quienes estuvieron incluso concentrados para el viaje...

Es muy posible que en el mismo avión LAN, en que llegarán Cornejo y Fillo, lo hagan también los integrantes del equipo...

Respecto a los problemas que existían en el Stade Français se solucionaron y es así que las apostadurías se ampliaron...



“El deporte cubano es extraordinario. Nunca nos habían atendido tan bien”, señalaron los pugilistas chilenos luego de competir en Cuba.

Copa Davis:

EL LUNES LLEGAN LOS TENISTAS DE EE. UU.

Todas las dudas que podían existir en cuanto a iniciación de la competencia, se disiparon...

existían en el Stade Français se solucionaron y es así que las apostadurías se ampliaron...

Eric Van Dillen, nació el 21 de Febrero de 1951, en San Mateo, California...

Respecto a los problemas que existían en el Stade Français se solucionaron y es así que las apostadurías se ampliaron...

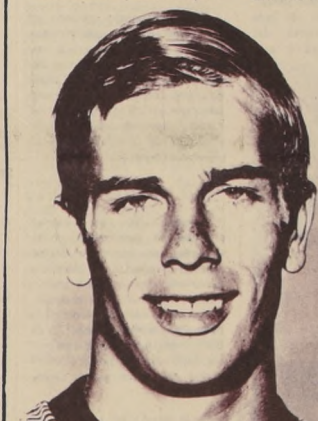

ERIC VAN DILLEN, otro astro del elenco de EE. UU.



de Uruguay en Beira Rio, cayó derrotado por 1-0, mientras su página deportiva dice: “Argentina venció a Uruguay...”

Rubén Godoy: “NO SABIA QUE STOP QUERIA DECIR PARE”

Rubén Godoy, el peso gallo liguero, con la cara de capullo que le dan sus 16 años...



Los dos símbolos que unen a Billie Jean King y los courts. Con la primera ganó por tercera vez Wimbledon...

BILLIE KING CAMPEONA DE WIMBLEDON

WIMBLEDON (AFP). La norteamericana Billie Jean King, cabeza de serie número dos...

Por viaje del utilero Valdés:

LA “U” PIDE ELIMINACION DE PINO DE LA SELECCION

Hoy se inicia el Curso de Monitores que dirige Santos Arias

Con el examen físico-técnico se inicia hoy en la mañana a las 7.30 horas en la cancha Juan Pinto Durán el Curso para Monitores de Fútbol y Adultos Amateurs...

Hemos tenido tiempo de hacer una buena planificación y temática, nos hemos preparado bien y existe gran interés en todos los que estamos con esta responsabilidad...

como en los clubes por varios aspectos que se consideran normales.

vez de los jugadores Serenderos y Soelás, quienes estuvieron incluso concentrados para el viaje...

0000—0000

La llegada de Raúl Pino junto al plantel chileno que actuó en China, agudizará el problema que existe en las esferas directivas...

En primer término está la situación creada con el viaje del utilero y ayudante de Raúl Pino, Néstor Valdés...

Pero las críticas por el viaje de Valdés no sólo encuentran eco en las esferas directivas...



RAUL PINO.- Parece que el viaje a China le significará su salida del plantel chileno.



ROMULO BETTA. Hoy inicia su participación en el curso de monitores

MEXICO NOMINO DOS SELECCIONES

GUADALAJARA (MEXICO). (AFP). Un total de treinta y nueve futbolistas mexicanos fueron elegidos para formar las selecciones de los nuevos valores...

tal mexicana el 17 de julio, en el centro de capacitación. Las selecciones quedaron integradas por los siguientes jugadores:

MAYORES 23 AÑOS. Guárdametas: Calderón (Guadalajara) y Puente (Atlante). Defensas: Trunillo (América), Bermúdez (Universidad), Chavarría (Guadalajara), Sánchez Galindo (Cruz Azul), Peña (Jalisco), Hernández (América), Guzmán (Cruz Azul), Volantes: Estrada (León), Medina (Pachuca), Pulido (Cruz Azul), Victorino (Cruz Azul) y Real (Guadalajara).



Ignacio Calderón: de nuevo en el arco de la selección mexicana

OPINION BRASILEÑA. RIO DE JANEIRO (EFE). “Con un primer tiempo más parecido a una guerrilla que a un partido de fútbol, y una segunda mitad perfectamente correcta, Argentina se ganó anoche el derecho de pasar a la final de la “Minicopa”...

LA MINI COPA AL DIA

Por su parte, “O Estado” de San Pablo, señala que la única sorpresa fue Yugoslavia, que consiguió, contra todo pronóstico, vencer a los checos.

DESCONTENTO EN URUGUAY

DESCONTENTO EN URUGUAY. MONTEVIDEO (ANSAP). Unánime es la prensa local en calificar al equipo celeste como carente de eficacia ofensiva...

LESIONADO EUSEBIO

LESIONADO EUSEBIO. BELO HORIZONTE (AFP). Eusebio, la figura de mayor relieve del fútbol portugués y de Europa en la “Copa Independencia”...

EL ARTILLERO LUSITANO TIENE UN CORTE PROFUNDO EN LA PIerna DERECHA...

El artillero lusitano tiene un corte profundo en la pierna derecha, como resultado de un golpe sufrido anoche, en el partido contra la Unión Soviética...

EUSEBIO ABANDONÓ EL JUEGO AL MINUTO 8 Y EL MÉDICO DE PORTUGAL, SILVA ROCHA, APILAZÓ SU DIAGNÓSTICO...

Eusebio abandonó el juego al minuto 8 y el médico de Portugal, Silva Rocha, aplazó su diagnóstico después de examinarlo manifestando que solamente después de observar la reacción del jugador en las próximas horas, se sabrá si puede salir a la cancha para la finalísima...

Por su parte, “Agora”, titula así su primera página “total fracaso de Uruguay en Beira Rio, cayó derrotado por 1-0...”













Hipódromo Chile SABADO 8 DE JULIO DE 1972

PRIMERA CARRERA 1.500 Mts. a las 14.30 (Indice: 6 al 0) PRIMERA VALIDA PARA LA TRIPLE N° 1 JINETES APRENDICES.

SEGUNDA CARRERA 1.200 Mts. a las 15 Hrs. (Indice: 8 al 4) SEGUNDA VALIDA PARA LA TRIPLE N° 1

TERCERA CARRERA 1.500 Mts. a las 15.25 Hrs. 23 al 18 TERCERA PARA LA TRIPLE N° 1

CUARTA CARRERA 1.400 Mts. a las 15.55 Hrs. CONDICIONAL PRIMERA VALIDA TRIPLE N° 2

QUINTA CARRERA 2.000 mts a las 16.25 Hrs. Ind. 50 al 38. SEGUNDA VALIDA TRIPLE N° 2

SEXTA CARRERA 2.000 Mts. a las 16.55. CLASICO. TERCERA VALIDA TRIPLE N° 2

SEPTIMA CARRERA 1.600 Mts. a las 17.35 Hrs. Ind. 11 al 7. PRIMERA DE LA QUINTA DEL CHILE

OCTAVA CARRERA 1.200 mts alas 18 hrs. Condicionales Potrancas Ganadoras.



L. Toro

Pronósticos de la Prensa - Hipódromo Chile

Main table of race predictions with columns: LA NACION, EL ENSAYO, LA HIPICA, LAS ÚLTIMAS NOTICIAS, LA SEGUNDA, LA TERCERA, JOHN TIMBA, EL SIGLO, EL CLUB.

NOVENA CARRERA 2.000 Mts. a las 18.30 hrs. Ind 24 o Int. SEGUNDA DE LA QUINTA DEL CHILE.

Table of race results for the 9th race, listing jockeys and horses.

DECIMA CARRERA 1.200 Mts. a las 19.05 hrs. Ind 22 al 14 TERCERA DE LA QUINTA DEL CHILE

Table of race results for the 10th race, listing jockeys and horses.

DECIMA PRIMERA CARRERA. 1.200 mts. Hand. a las 19.40 hrs. Ind. 14 al 8 4° de la 5° del Chile

Table of race results for the 11th race, listing jockeys and horses.

DECIMA SEGUNDA CARRERA 1.500 mts. Hand. a las 20.15 hrs. Ind. 36 al 27 5° de la 5° del Chile

Table of race results for the 12th race, listing jockeys and horses.

DECIMA TERCERA CARRERA. 1.500 mts. Hand. a las 20.45

Table of race results for the 13th race, listing jockeys and horses.

NUREEV PUEDE LOGRAR SU CUARTO TRIUNFO CONSECUTIVO

El clásico "Asociación de Propietarios de Caballos F.S. de Carrera", sobre distancia de 2.000 metros, servirá de base al programa de trece carreras que, se efectuará esta tarde en la pista del Hipódromo Chile.

Serán de la partida, sólo seis competidores:

NUREEV, 60 kilos; Valentín Ubilla. El hijo de Mario II pasa por un excelente periodo. Así lo demuestran esas tres victorias clásicas, conseguidas en sus últimas salidas a la pista. Recientemente, cargando 59 kilos, superó por estrecho margen — cabeza — a Miguel Angel, en recorrido de 2.400 metros. En presentación anterior a esa, había superado con 58 kilos a Jabirú en 2.000 metros. Diferencia entre él y su escoltador, 2 1/4 cuerpos. Aunque deberá otorgar peso a todos sus rivales, y...

a que la cancha estará anormal, estimamos que debe agregar un triunfo más a su historial. Nuestro favorito.

EL PALMAR, 56 kilos; Pedro Ulloa. Vuelve a la pelea, después de prolongada ausencia de las canchas. No participa desde el 15 de Abril. Fecha en la que derrotó Discipulo en compromiso de 2.000 metros y 52 kilos. Llegará a esta prueba en acabado estado de entrenamiento. De tal forma, no sentirá la falta de continuas confrontaciones. Para segundo.

SISAL, 56 kilos; Sergio Vásquez. Al parecer el hijo de Sclotto no domina bien las canchas anormales. En su larga campaña no anota ningún triunfo en esta clase de pistas. Eso sí, debemos aclarar, está muy bajo en el handicap. Así las cosas, y, si logra superar ese inconveniente, el triunfo puede ser suyo.

INTOCABLE, 50 kilos; Luis Toro. Antes de fracasar en la de Marcus, había superado, sin apelación, a Libano en recorrido de 2.000 metros y 54 kilos. Su entrenador lo ha llevado, posteriormente con mucho tino y sin esforzarse en compromisos desfavorables. Además quedó muy bien ubicado en la escala de peso.

BACAN, 48 kilos; Hernán Olguín. Estuvé participando en el Club Hípico, cor bastante frecuencia, pero con regular fortuna. Le dieron un bien merecido descanso. Repareará en gran forma y con cotejos de calidad.

JABIRU, 48 kilos; Jorge Castillo. En su más cercano desempeño escoltó, a 2 1/4 cuerpos, a Nureev en recorrido de 2.000 metros y 48 kilos, a diferencia de 10 kilos. Ahora van a doce. Siempre va favorecido el alazán.



VALENTIN UBILLA regresa al pesaje en los lomos de Nureev, el día que éste logrará su última victoria clásica en esta pista. Esta tarde puede repetirse esa escena.

HIPICA

Club Hípico

DOMINGO, 9 DE JULIO DE 1972

PRIMERA CARRERA A las 12.10 horas. 1.200 metros. 9a. serie. Ind. 1 e inf. (PRIMERA VALIDA PARA LA APUESTA TRIPLE).

OCTAVA CARRERA A las 15.45 horas. 1.200 metros. 7a. serie B. Indice: 5 al 8 CUARTA VALIDA APUESTA "QUINTUPLE"

SEGUNDA CARRERA A las 12.35 hrs. 1.600 mts. 7a. serie. Ind. 18 e inf. (SEGUNDA VALIDA PARA LA APUESTA TRIPLE).

NOVENA CARRERA a las 16.15 1.200 Mts. 6a. ser. Ind. al 25. QUINTA VALIDA PARA LA APUESTA QUINTUPLE

TERCERA CARRERA A las 13.05 hrs. 1.200 mts. Condicional. (TERCERA VALIDA PARA LA APUESTA TRIPLE).

DECIMA CARRERA a las 16.50 1.200 Mts 4a ser. Ind. 26 al 38.

CUARTA CARRERA. A las 13.30 hrs. 1.600 mts. Clásico. Peso de Reglamento. SOLO JUEGO A GANADOR.

UNDECIMA CARRERA a las 17.25 1.200 Mts. 7a. ser. Ind. 10 al 14.

CARRERA "A". Inmediatamente después de la 4a. carrera. 1.100 mts. Condicional. SOLO JUEGO A GANADOR.

PRIMERA CARRERA.— Premio "ESCARUMA".— 1.400 metros.— A las 12.30 horas.— 3 años. No ganadores.— La Cuádruple N° 1

QUINTA CARRERA. A las 14.10 horas. 1.200 metros 8a. serie. Indice: 0 al 5 PRIMERA VALIDA APUESTA "QUINTUPLE"

Sporting Club Domingo 9 de Julio de 1972

SEXTA CARRERA A las 14.45 horas. 1.200 metros. Condicional. SEGUNDA VALIDA APUESTA "QUINTUPLE"

SEGUNDA CARRERA.— Premio "NIEVE".— 1.700 metros.— A las 13.05 horas.— 5a. serie.— Ind. 6-14.— 2a. Cuádruple N° 1

SEPTIMA CARRERA A las 15.15 horas. 1.600 metros. 5a. serie Indice: 20 al 27 TERCERA VALIDA APUESTA "QUINTUPLE"

TERCERA CARRERA.— Premio "TEMPESTAD".— A las 12.40 horas.— 3 años. Ganadores.— 3a. Cuádruple N° 1



C. Sepúlveda.

CUARTA CARRERA.— Premio "AGUACERO".— 1.400 metros.— A las 14.10 horas.— 1a. serie.— Ind. 33-46.— 4a. Cuádruple N° 1

QUINTA CARRERA.— Premio "GRANIZO".— 1.400 metros. A las 14.50 horas.— 5a. serie.— Ind. 6-12.— 1a. Cuádruple N° 2

SEXTA CARRERA.— Premio "TEMPORAL".— 1.400 metros. A las 15.25 horas.— 4a. serie.— Ind. 19-27.— 2a. Cuádruple N° 2

SEPTIMA CARRERA.— Premio "INVIERNO".— 1.700 metros.— A las 16 horas.— Especial.— 3a. Cuádruple N° 2

OCTAVA CARRERA.— Premio "RELAMPAGO".— 1.400 metros.— A las 16.40 horas.— 6a. serie.— Ind. 6-6.— 4a. Cuádruple N° 2

NOVENA CARRERA.— Premio "TRUENO".— 1.400 metros.— A las 17.20 horas.— 5a. serie.— Ind. 9-19.

CAJA DE PREVISION DE EMPLEADOS PARTICULARES A LOS ASIGNATARIOS DE VIVIENDAS

Se notifica a los Sres. Imponentes a quienes se les ha asignado viviendas en los grupos habitacionales "PARQUE INES DE SUAREZ" y "PARQUE RESIDENCIAL APOQUINADO", de esta ciudad, y aún no han retirado su orden de entrega de llaves por no haber presentado la documentación que se le ha exigido, que deberán concurrir a la Caja, con esta documentación, el próximo Lunes 10 de los corrientes, para finiquitar sus trámites y quedar en condiciones de ocupar sus viviendas de inmediato.

VICE PRESIDENTE EJECUTIVO

LA I. MUNICIPALIDAD DE LAS BARRANCAS

en su Sesión Ordinaria celebrada el lunes 5 de los corrientes, tomó el ACUERDO, por la unanimidad de sus miembros, de hacer público un VOTO DE PROTESTA, por la odiosa persecución de que ha sido víctima el compañero MINISTRO DEL INTERIOR, Hernán del Canto, tanto por la Justicia burguesa, como por la reacción fascista, que no se conforma con haber perdido sus privilegios, obtenidos con el sudor y sangre de nuestro pueblo"

Universidad Técnica del Estado Escuela de Ingenieros Industriales





# ASI SE LEVANTA CHILE

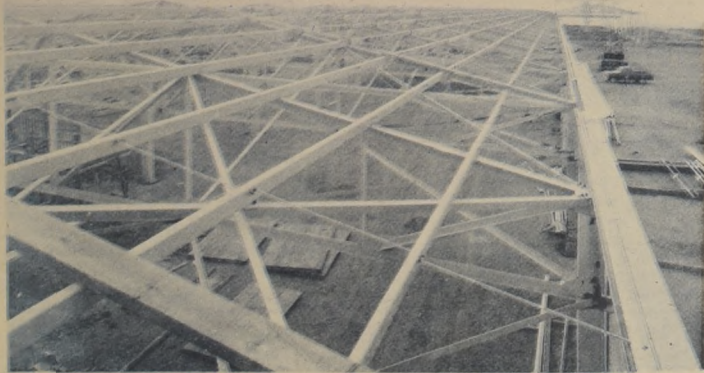

## LEY DE RECONSTRUCCION

En su Título I trata de las modificaciones a la Ley 16.282 y a través de ellas hace más expedita y efectiva la acción del Gobierno y de la comunidad toda, frente a las catástrofes que periódicamente asolan nuestro territorio. Así, por ejemplo, se crea, para cada comuna, un Comité Comunal de Emergencia y a ellos les **corresponderá en la base misma coordinar la acción** entre la comunidad y las autoridades respectivas, tanto en las medidas de emergencia como en las medidas de seguridad, de salud, de abastecimiento, de equipamiento, etc. Además, en este mismo título se establece que dentro del plazo de 180 días a contar desde la publicación del decreto a que se refiere el artículo 1º de esta ley, la Oficina de Planificación Nacional y los organismos que integran el Sistema Nacional de Planificación deberán presentar al Presidente de la República los planes regionales de reconstrucción y desarrollo para cada una de las regiones a que se refiere dicho decreto, planes que podrán comprender zonas adyacentes que integran unidades económicas geográficas completas.

Por primera vez, en una ley de Reconstrucción, se deja claramente establecida una política y una acción tendientes a promover el desarrollo armónico de las áreas afectadas y no solo, como tradicionalmente se hacía, a reparar los daños que habían ocasionado los sismos.

Considerando la política general de desarrollo del Gobierno simultáneamente con las necesidades de reconstrucción, en los Títulos II y III se crean, respectivamente, la Corporación



Terminal de la ETC en Reñaca Alto (Viña).



Hospital Delorme (Valparaíso).



Embalse Puntilla del Viento (Aconcagua).



Hospital de San Felipe.

ción de Desarrollo de Atacama y Coquimbo. Estas corporaciones, como las ya creadas para otras regiones, tienen como objeto programar y fomentar las actividades agrícola, minera, industrial, comercial y turística a través de la elaboración, ejecución y financiamiento de programas y proyectos de inversión.

En el Título IV se establecen y/o modifican normas de acción para algunas instituciones, especialmente de los sectores vivienda y vialidad.

El Título V define y establece los ingresos fiscales que pasarán a constituir el Fondo Nacional de Reconstrucción. Además, determina algunas asignaciones de fondos para obras y/o instituciones específicas.

La Ley de Reconstrucción contiene, finalmente, un capítulo de disposiciones transitorias que abarca los siguientes aspectos: disposiciones de emergencia para afrontar los sismos del 8 de julio de 1971; la reconstrucción de la zona devastada por los sismos del 8 de julio 1971; el desarrollo de la zona afectada por los sismos del 8 de julio de 1971; la reconstrucción de la zona afectada por la nevazón del 20 de junio de 1971 y, finalmente:

Disposiciones transitorias, presupuestarias y financieras.

El Plan de Reconstrucción fue elaborado por la Oficina de Planificación Nacional en conjunto con las Oficinas Sectoriales de Planificación de los Ministerios e Instituciones descentralizadas del Estado que forman parte del sistema Nacional de Planificación.

En su preparación se consideraron los antecedentes aportados por los organismos públicos y los requerimientos de la comunidad, tanto en lo que respecta a reparaciones como en lo referente a programas y proyectos de desarrollo.

De acuerdo a ello, se concretaron tras líneas de acción fundamentales:

— La reparación de los servicios esenciales para la comunidad (comunicaciones, energía eléctrica, agua potable, caminos, puertos, locales escolares, hospitales, etc.), y la reposición y reconstrucción de todo lo que resultó con daños irreparables, con criterios nuevos, propendiendo a remodelaciones urbanas que incorporen equipamiento

comunitario y a la creación de villorrios campesinos que mejoren las condiciones de vida en el campo.

— Reponer y ampliar la capacidad productiva, especialmente mediante proyectos que generen bienes de consumo básico para la población y que, por sus características, promuevan el desarrollo de las áreas más deprimidas, y

— Posibilitar la ejecución del plan de Reconstrucción mediante la inclusión de 3 programas especiales: estudio de factibilidad de proyectos, expansión de la capacidad de producción de materiales para la construcción y capacitación de mano de obra.

De acuerdo con estos criterios de prioridad adoptados, las metas físicas del plan son:

a. La reconstrucción propiamente tal, que incluye:

— la construcción de 22.000 viviendas urbanas con sus urbanizaciones respectivas.

— la construcción de 7.600 viviendas rurales en villorrios, que tendrán: electricidad, agua potable, escuela básica, policlínica, teléfono, etc.

— la reposición y reparación de 645 locales escolares afectados por el sismo, de los cuales 212 son locales nuevos.

— la construcción de 19 establecimientos hospitalarios nuevos.

— la reparación y construcción de 170 edificios públicos, de los cuales 61 corresponden a edificios nuevos.

— la construcción de galpones comerciales de emergencia, de jardines infantiles, sedes sociales, gimnasios y canchas deportivas, piscinas, balnearios y casinos, etc. por un monto total de 96 millones de escudos aproximadamente, los cuales serán distribuidos en las diferentes ciudades, propendiendo a sus remodelaciones y a lograr proyectos integrados por el bienestar de la comunidad.

— también se considera la reparación de 7.500 viviendas tanto particulares como fiscales.

— la reparación de todos los desperfectos de las redes de agua potable y alcantarillado y la solución de los problemas inmediatos de agua de Valparaíso y San Antonio.

— la reparación de todos los caminos, puentes, puertos, aeropuertos y equipamiento ferroviario dañado.

b. Al desarrollo de los sectores productivos se destina cerca de la quinta parte de los recursos totales.

— En el sector minería, se consultan las reparaciones de la Fundición y Refinería de Ventanas, la ampliación de la Planta Illapel, la aducción de agua potable de Combarbalá tanto para las necesidades de la minería como para la población y una planta de recuperación de minerales de oro.

— En el sector agropecuario, hay dos líneas básicas, una es la reparación y construcción de obras de riego y el estudio completo de los recursos de agua en la zona del sismo y la segunda, es el desarrollo agro-industrial y ganadero a través de 16 proyectos donde destacan:

— Un complejo avícola en Coquimbo.  
— Un programa para desarrollar las comunidades de Ovalle.

— 9 proyectos agro-industriales menores tales como un complejo agro-industrial en Petorca, los centros artesanales de Valle Hermoso y La Ligua, fábricas de aji, etc.

— Un matadero de aves.  
— Una planta lechera.  
— Una planta deshidratadora de cebollas.

En el sector industrial, se reparan y amplían las siguientes industrias textiles Rayonhil, Rayón Said, Sedamar y Graty.

c. Los programas que posibilitan la ejecución del Plan de Reconstrucción son:

— Ampliación e instalación de industrias de materiales de construcción, que incluye 11 proyectos destinados a aumentar la producción de cemento, ladrillos, planchas de pizarra, planchas de volcánita, artefactos sanitarios, elementos prefabricados de hormigón, etc. según pre-estudios efectuados por CIMEC.

— Un programa completo de estudios de pre-inversión tanto para infraestructura social como de fomento y desarrollo en toda la zona afectada por el sismo; y

— Un programa de capacitación de 3.500 trabajadores para la construcción, a realizarse por INACAP.

### 5. PUESTA EN MARCHA DEL PLAN

Dictada la ley de Reconstrucción y Desarrollo y elaborado por ODEPLAN, el Plan respectivo, se iniciaron de inmediato una serie de acciones tendientes a poner en marcha el plan definitivo, pues como acción inmediata se había hecho, las inversiones pertinentes a fin de hacer las reparaciones inmediatas en los sectores productivos, de equipamiento e infraestructura. Todo ello se hizo con aportes extraordinarios, que el propio Gobierno tuvo que proveer, pues aún no se había dictado la ley respectiva que permitiera la recepción especial de fondos.

Con posterioridad a la dictación de la ley y en los primeros días de enero del presente año, se dicta el Decreto N° 100 del Ministerio del Interior, el cual, considerando:

— Que la Oficina de Planificación Nacional ha sometido a la consideración del Presidente de la República los planes regionales de Reconstrucción de las zonas afectadas por el sismo del 8 de julio de 1971 y por los temporales del 20 de junio del mismo año.

— Que en la materialización de este Plan deben intervenir numerosas instituciones, ejecutar y poner en marcha programas de índole muy diversa y en distintas regiones, provincias y áreas de la zona afectada, tareas que requieren de una acción integrada entre los programas y proyectos del Plan de Reconstrucción y los planes normales del Gobierno, tanto en términos financieros como a nivel espacial.

— Que los recursos financieros consultados en el Fondo Nacional de Reconstrucción se percibirán en un plazo superior a dos años, con una secuencia no definida claramente, período en el cual los proyectos contenidos en el Plan pueden sufrir alteraciones en sus costos y otras condicionantes, lo cual significaría hacer modificaciones al Plan de Reconstrucción elaborado por la Oficina de Planificación Nacional.

— Crea una comisión interministerial del Plan de Reconstrucción a fin de asesorar al Gobierno en la ejecución de las obras contenidas en el "Plan de Reconstrucción 1971-1973" que elaboró ODEPLAN. Esta comisión tiene las siguientes funciones específicas:

— Coordinar la ejecución de los programas y proyectos incluidos en el Plan de Reconstrucción, para lograr un equilibrio armónico tanto en las inversiones como en la ejecución de las obras y en la distribución espacial de ellas.

— Informarse sobre el avance de las obras y proyectos del Plan de Reconstrucción, para lo cual requerirá los antecedentes necesarios a los organismos pertinentes.

— Informar oportunamente al Presidente de la República sobre el avance del plan de Reconstrucción y proponerle las modificaciones que sean necesarias para dar cumplimiento al objetivo general del mismo.

Con posterioridad a la creación de la Comisión Interministerial Asesora y de la Secretaría Ejecutiva, se procedió a designar al Ministro Director de Planificación Nacional como Ministro en Campaña con el objeto de acelerar la marcha de los planes y programas de reconstrucción y desarrollo en las diversas áreas de la zona afectada y además, para establecer un permanente y efectivo diálogo entre el pueblo organizado de la Región y las autoridades de Gobierno; con ello el Gobierno Popular está mostrando que después de superada exitosamente la emergencia quiere continuar con una activa movilización que permita resolver desde la base misma los problemas que tradicionalmente se habían presentado en la zona.

En la actualidad, los esfuerzos mayores están centrados en la puesta en marcha masiva del Plan de Reconstrucción.

Para ello, el Ministro en Campaña de la Reconstrucción ha estado recorriendo personalmente la zona del sismo, acompañado de un equipo técnico y ha sostenido reuniones en las diversas áreas con autoridades, profesionales, dirigentes, trabajadores y la comunidad en general a través de cabildos abiertos. Esto ha sido consecuente con el daseo del Gobierno de que exista una amplia participación en la decisión de los proyectos prioritarios en cada zona.

Por otra parte, la Comisión Interministerial del Plan de Reconstrucción tomó la decisión de aumentar el ritmo de las inversiones de modo de alcanzar la suma de E\$ 2.000 millones en el presente año, lo cual hará posible cumplir con la meta de efectuar la reconstrucción en el plazo de 2 años y medio.

Se han nombrado Comandos Provinciales y Departamentales de la Reconstrucción y se han definido conjuntamente con la comunidad y los equipos técnicos, los proyectos simbólicos por áreas y las obras más urgentes, todo ello dentro de un marco de remodelaciones urbanas y apoyo al desarrollo de zonas que tradicionalmente estuvieron estancadas y olvidadas.

En estos últimos meses se ha cumplido una difícil y poco reconocida tarea, como ha sido la elaboración en detalle de los numerosos proyectos que contienen el Plan en cada uno de los sectores de actividad y áreas físicas. Paralelamente a esto, se ha estado trabajando en las expropiaciones de los terrenos que ocupa cada proyecto, mediante conversaciones directas con cada uno de los propietarios, aplicando un criterio justo que coincida con los intereses de toda la comunidad. En varios casos, ha sido incluso necesario elaborar proyectos provisorios que permitan trasladar a familias y comerciantes de las manzanas de remodelación urbanas.

Por otra parte se ha creado, además, un sistema de control financiero del Plan que, utilizando las instalaciones y mecanismos del Banco del Estado, permitirá programar las inversiones por proyectos e instituciones, facilitando la asignación de recursos que debe efectuar la Dirección de Presupuesto del Ministerio de Hacienda. Este procedimiento se lleva centralizado para los efectos de control, pero en forma descentralizada para la acción, a través de las Sucursales del Banco del Estado en las provincias afectadas por el sismo.



# LA DESTRUCCION

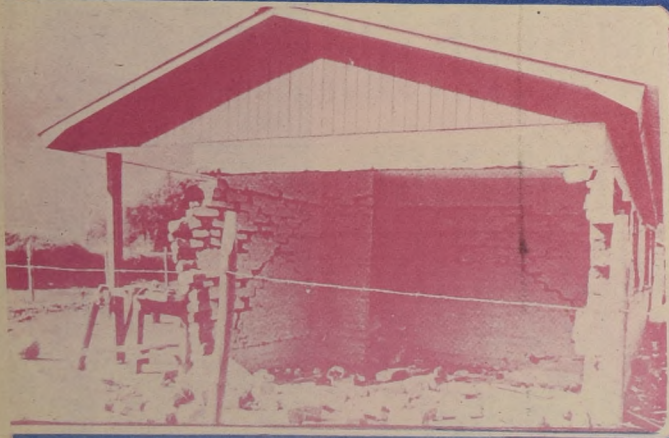

La obra del hombre y la furia de la naturaleza



La esperanza eterna de la vejez



Evitar esta tragedia es tarea nacional



Manos a la obra y vendiéndonos

## INTENSIDAD DEL SISMO DEL 8 DE JULIO DE 1971

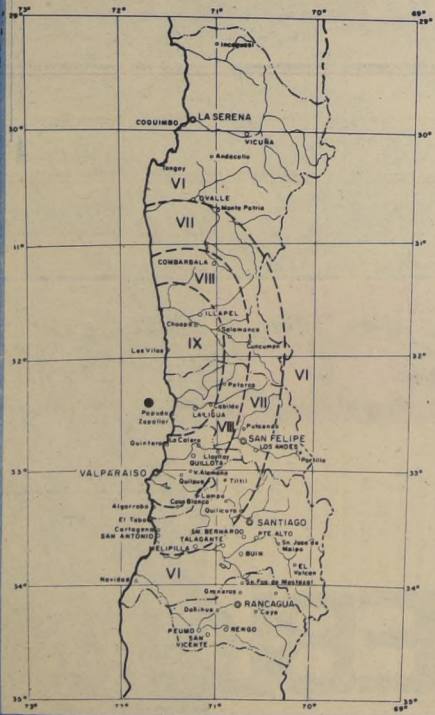

La catástrofe de un terremoto

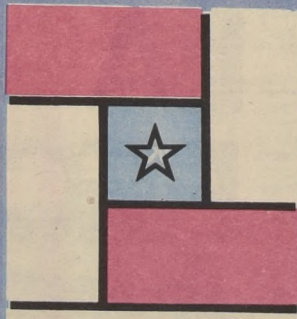

Esta separata es de responsabilidad de la oficina de Planificación Nacional (ODEPLAN).  
 Ministro Director. Gonzalo Martner García  
 Coordinador. Jorge Andrés Richards  
 Diseño Gráfico Luis Thomasset B.  
 Colaboradores Jaime Auda Victor Perez V  
 Fotografía: Víctor Ponce.  
 Archivo Editorial Quimantú.

### Principales obras en ejecución:

- Población Recal 1 en Illapel. 80 departamentos en 5 bloques de 4 pisos ubicados en las calles Valdivieso e Independencia. Obras iniciadas. Costo E° 9.500.000.
- Población Recal 2 en Illapel. 116 viviendas industrializadas en 1 piso de 36 metros cuadrados. Proyecto listo. Se están expropiando los terrenos. Costo E° 1.531.000.
- Remodelación Las Encinas en Illapel. 224 departamentos en bloques de 4 pisos en calle Vial Recabarren. Proyecto listo. Se están expropiando los terrenos. Costo E° 26.000.000.
- Proyectos ENAMI y Villa Magisterio en Illapel. 80 viviendas que serán construidas por SINAP. Convenios aprobados. Se están expropiando los terrenos. Costo E° 2.240.000.
- Población Recal 1 en Salamanca. 112 departamentos frente a la plaza. Proyecto listo. Obras iniciándose. Costo E° 17.582.000.
- Limari 3-B en Ovalle. 200 viviendas tipo C-132. Planos y sitio listos. Iniciación próxima. Costo E° 10.000.000.
- Población Lado Estero en Combarbalá. 80 departamentos en 2 pisos, adyacentes al Estadio. Proyecto listo. Está en estudio la solución de alcantarillado. Costo E° 11.152.000.
- Nuevo Instituto Politécnico en Illapel. Construcción completa del nuevo Instituto Politécnico de Illapel, en terrenos donados por la Asociación de Ferreteros. Proyecto listo. Iniciándose las faenas. Costo E° 11.600.000.
- Internado Escolar de Ovalle. Con capacidad para 400 alumnos. Proyecto listo. Se está expropiando el terreno. Costo E° 28.000.000.
- Liceo de Niñas en Ovalle (2° Etapa).
- Proyecto en estudio. Terreno listo. Costo E° 12.000.000.
- Centro de Estudios Medios de Salamanca.
- Listos el terreno y el proyecto. Obras próximas a iniciar. Costo E° 4.640.000.
- Escuela N° 24 de Los Vilos. Proyecto listo de 1.000 metros cuadrados, próximo a iniciar las obras. Costo E° 2.320.000.

- Escuela N° 20 de Mincha Norte. Proyecto listo, próximo a iniciarse. Costo E° 1.160.000.
- Nuevo Hospital de Illapel. Con capacidad para 100 camas y 5.970 metros cuadrados de construcción. Obras iniciadas en etapa de instalación de faenas y preparación del terreno. Costo E° 24.000.000.
- Nuevo Hospital de Combarbalá. Con capacidad de 56 camas y 3.492 metros cuadrados de construcción. Terreno listo y proyecto en desarrollo. Obras se inician el próximo mes. Costo E° 14.000.000.
- Edificios Públicos de Ovalle. Ubicado junto a la plaza. Obras iniciándose en etapa de preparación de terreno y cierras. Costo E° 14.000.000.
- Terminación Estadio Fiscal de Illapel. Se incorporará cancha de fútbol con graderías y pista de atletismo, camarines, piscinas y 3 multicanchas. Proyecto listo. Obras por iniciarse. Costo E° 2.400.000.
- Nuevo cuartel de Bomberos de Illapel. Tiene un tamaño de 600 metros cuadrados. Se inició en enero de 1972 y termina en septiembre de 1972. Costo E° 2.800.000.

### PROVINCIA DE COQUIMBO

- Edificios para Servicios Públicos en Salamanca. Proyecto que comprende toda una manzana con frente a la plaza. Constará de oficinas para Servicios Públicos, Municipalidad, Teatro Municipal, Plaza de Locales Comerciales y Bloque de Viviendas. Anteproyecto en estudio. Se están efectuando las expropiaciones y se ejecutará un proyecto de locales comerciales para trasladar en forma provisoria a los comerciantes establecidos. La ejecución de este proyecto se hará por etapas.
- Ampliación Planta Illapel de ENAMI. Se inició en diciembre de 1971. Implica aumentar el volumen de tratamiento de minerales de 300 toneladas-día a 500 toneladas-día. Ello permitirá tratar un stock existente e iniciar nuevas prospecciones para incorporar nuevos yacimientos.

### Costo E° 5.000.000.

- Canal Illapel - Chospa. Obra en ejecución que incorporará 2.000 Hás. nuevas y mejorará el riego de otras 1.500 Hás. Costo: E° 22.230.000.
- Planta Deshidratación de Frutas de Salamanca. Proyecto en construcción que recibe aporte del Plan de Reconstrucción de E° 2.000.000.
- Remodelación Area Pasajera de Los Vilos. Proyecto en estudio que consulta un galpón de reparaciones, casino popular, botes para guardar implementos de pesca, 2 mercaditos, cámara frigorífica, servicios higiénicos y estacionamientos. Se ejecutará por etapas. Costo: E° 5.000.000.
- Complejo Avícola de Ovalle. Proyecto de gran importancia. Constará de un plantel reproductor, un plantel de incubación, una fábrica de alimentos, matadero de aves, central de huevos y plantales de engorda. Producirá 3.000.000 de broilers al año y 100.000.000 de huevos. Construcción iniciada en etapa de armado de galpones. Costo: E° 43.504.000.
- Desarrollo de Comunidades Agrícolas. Proyecto para cooperar al desarrollo de 30 comunidades agrícolas de Ovalle. Cada comunidad tendrá un plantel cunícola, un plantel de ponedoras, un plantel caprino y 200 Hás. de empastadas. Obras iniciadas en etapa de preparación de terrenos. Costo: E° 16.000.000.
- Programa de electrificación de ENDESA. Completo programa de electrificación en numerosos centros poblados y valles del Norte Chico: Illapel - Santa Virginia; Illapel-Cuy-Cuy, Parralillo-Limahuila, Chuchini-El Tambo, Arboleda Grande - San Agustín, Salamanca-Santa Rosa, Quilmarí-Guanguail, Valle del Río Hurtado, Poblaciones de Monte Patria, Ovalle-Punitaqui, Tongoy y Combarbalá y El Sauce - El Huacho. Proyectos elaborados en terrenos listos, en etapa de adquisición de materiales. Costo: E° 15.000.000 con aporte de E° 9.000.000 del Plan de Reconstrucción

## ACONCAGUA

El programa de viviendas en Reconstrucción se iniciará entre los meses de agosto y septiembre y significa remodelar las áreas centrales de las principales y más afectadas comunas de la provincia.  
 Las obras tienen un promedio de 8 meses de construcción, por lo cual se contará con más de 350 nuevas viviendas que darán habitación a más de 2.000 personas en abril del próximo año. Al mismo tiempo se iniciará la entrega a propietarios particulares de un programa de viviendas progresivas de cerca de 900 viviendas de autoconstrucción y 450 préstamos para reparaciones.

COMO TAREA PRIORITARIA DEL PLAN DE RECONSTRUCCION SE ENTREGARAN 600 VIVIENDAS DEFINITIVAS PARA 1.700 FAMILIAS DE LOS CAMPAMENTOS DE TRANSITO. EN 1972 SE ENTREGARAN 600 VIVIENDAS.

### OBRAS EN CONSTRUCCION DE INICIACION INMEDIATA.

#### VIVIENDAS URBANAS

LA LIGUA	32 viviendas tipo 1020 en	Rosas-Mackenna-Palermo-Urbe, se inician en septiembre
LOS ANDES	48 viviendas tipo 1020	Población Ex S.N.S., se inician en septiembre
LOS ANDES	80 viviendas tipo 1020 en	Población Yerbas Buenas, se inician en agosto
SAN FELIPE	64 viviendas tipo 1020 en	an Toromazote-Portus Prat, se inician en octubre
LA LIGUA	33 viviendas	Remodelación "García Lorca", se inician en Agosto
LA LIGUA	52 viviendas	Remodelación "Ville Holande", se inician en septiembre
CABILDO	42 viviendas	Remodelación "Pirquineros", se inician en septiembre.

#### VIVIENDAS RURALES

Comunas	Asentamiento	N de Viviendas
ZAPALLAR	CATAPILCO	40
ZAPALLAR	LA CONQUISTA	34
CABILDO	PAIHUEN	35
CABILDO	ALICAHUE	30
CABILDO	UNION ACONCAGUA	25
PUTAENDO	BELLAVISTA	12
CATEMU	ÑILGUE	18
LOS ANDES	CRISTO REDENTOR	25
RINCONADA	VENCEDORES UNIDOS	10
		229

Las viviendas rurales en el presente listado comprenden las que se iniciarán en el mes de julio de este año para lo cual ya se encuentran estudiados los proyectos, y en asignación los contratos.  
 Este Plan abarca sólo al sector reformado y significa la construcción de 1.063 viviendas para la provincia de Aconcagua

### PROGRAMA DE EQUIPAMIENTO SOCIAL

#### —LOCALES ESCOLARES

Comunas	Proyecto	Estado
PANQUEHUE	Reparación mayor Escuela N° 15	Terminado
CABILDO	Reparación mayor Escuela N° 5	En construcción
CATEMU	Reparación Mayor Escuela N° 23	En construcción
PAPUDO	Construcción Centro Enseñanza Media	Se inicia en julio
LA LIGUA	Construcción Centro Enseñanza Media	Se inicia en julio
SAN FELIPE	Construcción Escuela "Orolongo"	Se inicia en julio
LOS ANDES	Construcción Escuela Vocacional N° 17	Se inicia en julio
LOS ANDES	Construcción Escuela N° 2	Se inicia en agosto
CALLE LARGA	Construcción 2 Aulas Escuela N° 8	Se inicia en julio

#### HOSPITALES

Comunas	Proyecto	Estado
SAN FELIPE	Hospital San Felipe, demolición 1° y 2° piso y techar el primer piso	Terminado
SAN FELIPE	Construcción Hospital de Emergencia (102 camas: Obstetricia, pediatría y medicina)	En construcción
LA LIGUA	Reparación Hospital	En construcción
PETORCA	Reparación Hospital	Terminada
CABILDO	Construcción Hospital nuevo	Se inicia en octubre
SAN FELIPE	Construcción Hospital nuevo	Se inicia en octubre

#### EDIFICIOS PUBLICOS

Comunas	Proyecto	Estado
ACONCAGUA	25 reparaciones de varios edificios públicos de la provincia	En construcción y ya terminados
CABILDO	Servicios públicos	En construcción
SAN FELIPE	Terminación 1° etapa Serv. Públicos.	Se inicia en julio
SAN FELIPE	Terminación Edificio Municipal	Se inicia en julio
SAN FELIPE	Multicancha (gimnasio techado)	En construcción
LA LIGUA, CABILDO, PETORCA	Mercados	En construcción
ACONCAGUA	12 Centros Asistenciales	Se inician en agosto
ACONCAGUA	14 Sedes sociales	Se inician en agosto

### PROGRAMA INFRAESTRUCTURA

#### —AGUA POTABLE

Comunas	Proyecto	Estado
PUTAENDO	Construcción pozo Quebrada Herrera	En construcción

#### —RIEGO

Comunas	Proyecto	Estado
CABILDO	—Dren— Construcción 1° Etapa	En construcción
ACONCAGUA	Embalse Puntilla del Viento	En construcción
LA LIGUA	Estudio embalses Chalaco y La Cerrada (Rios Petorca y Ligua, respectivamente)	En estudio



**CLASE OBRERA  
PUNTA DE ESTE  
ESFUERZO**

IMPRESORES "LA NACION"



**8 DE JULIO:  
A UN AÑO DEL SISMO**

**LA  
RECONSTRUCCION  
CON Y  
PARA EL PUEBLO**

