

PRECIO	
Semana	E° 9
Aéreo a Provincias	E° 11
Domingo	E° 10
Aéreo a Provincias	E° 12

REPRESALIAS EN CANAL 9 Información pág. 2

Orlando Allende en ceremonia ministerial:

EL GOBIERNO NO ACEPTA TRANSAR PARA DETENER ACUSACION INJUSTA



MINISTRO FERNANDO FLORES firma el decreto respectivo, mediante el cual asume la Cartera de Hacienda, mientras observan el Presidente Allende, el Ministro del Interior, General Prats, y el Subsecretario del Interior, Daniel Vergara.



LOS MINISTROS DE HACIENDA Y ECONOMIA, Fernando Flores y Orlando Millas, dialogan con su colega de Obras Públicas, Contralmirante Ismael Huerta, luego de finalizada la ceremonia en el Salón Rojo de la Moneda.

Diario "El Sur" se vengó: MERCADO NEGRO LO CONTROLAN LOS REACCIONARIOS CHILENOS

Haroldo Martínez no vive en esa ciudad hace dos años.

El Comité Regional de Concepción del Partido Socialista ha denunciado la siguiente defenestación:

"Una nueva campaña en contra del Partido Socialista ha iniciado la reacción utilizando de nuevo a los diarios de la empresa 'El Sur'.

Recomendando a la mentira han difundido y difundido a los dirigentes socialistas procurando hacerlos aparecer como comprometidos con el mercado negro y cuyos intereses defienden los diarios de esa empresa.

Se injuria cuando se pretenden enlodar al compañero Haroldo Martínez quien no vive en Concepción desde hace dos años.

La calumnia cuando se quiere quitar el prestigio del compañero Oren Agnic recurriendo a los indirectos lazos familiares, y a los malos negocios que se atribuyen a los socios de la empresa 'El Sur'.

El mismo diario cuando se afirma que el compañero María Martínez Jiménez es dirigente de la Federación de Mujeres Socialistas.

Los hechos nos sorprenden los ataques que responden a su conocimiento y permanente línea reaccionaria, pro-imperialista y anti-socialista.

Se define como un vocero del imperialismo cuando definen a la empresa Dow Chemical y a sus trabajadores que se han comprometido con la eficiencia han mantenido eficazmente la

No tiene moral una empresa que no paga lo que le corresponde oportunamente, manteniendo una considerable deuda con la Caja de Empleados Públicos y Periodistas, recursos que son derechos adquiridos por los trabajadores.

No tiene solvencia moral una empresa cuyos manejos dan origen a una querrela en su contra por fraude aduanero, sobre la cual los diarios de esa empresa han guardado un sospechoso silencio.

En la lucha de clases que caracteriza el proceso revolucionario, la calumnia, la mentira y la injuria son algunas de las armas usadas por la reacción, por lo que afirmamos que no entraremos en el juego de los desmentidos. Luego, tampoco nos haremos eco de una declaración hecha por un "grupúsculo" de la reacción, que encierra lo más corrompido de la política chilena, el que al parecer se autodenomina PIR.

Replicamos ahora porque se ha querido dañar la reputación de algunos de nuestros compañeros afectando su tranquilidad personal. Por esta razón, les hemos ordenado que inicien las acciones judiciales que correspondan en defensa de su prestigio, aun cuando no confiamos en la eucuanidad de algunos Magistrados del Poder Judicial.

Concepción, 29 de Diciembre de 1972.

COMITE REGIONAL DE CONCEPCION Partido Socialista"

● No se puede transar el principio de autoridad ni el respeto a la Constitución.

● Orlando Millas en Economía y Fernando Flores como suplente en Hacienda.

—"ESTIMO conveniente insistir en que el Gobierno pudo haber detenido esta acusación, si hubiera estado dispuesto a transar, pero hay un principio que el Gobierno jamás transará: el principio de autoridad y el respeto a la Constitución y a la Ley que no pueden estar sujetas a la comercialización interesada de pequeñas posiciones políticas", dijo ayer el Presidente de la República, doctor Salvador Allende, refiriéndose a la acusación constitucional que, contra el Ministro Orlando Millas, aprobó el Congreso.

Las palabras las pronunció el Jefe del Estado durante la ceremonia de designación de los nuevos Ministros de Hacienda y Economía, Fomento y Reconstrucción, ahora Fernando Flores y Orlando Millas, respectivamente, el primero de ellos en calidad de suplente.

El acto se realizó al mediodía de ayer en el Salón Rojo de la Moneda, con asistencia de los Ministros de Estado, Subsecretarios y jefes de los partidos políticos que integran la Unidad Popular, actuando como Ministros de Fe, el Subsecretario del Interior, Daniel Vergara. El cambio ministerial fue determinado la noche del jueves último por el Primer Mandatario, luego de conocer los resultados de la votación en la Cámara de Diputados que aprobó la acusación constitucional presentada por los partidos de oposición en contra del Titular de Hacienda, Orlando Millas.

La ceremonia se inició con la lectura de la declaración en que el Presidente Allende precisa la actuación que tuvo la Cámara de Diputados para aprobar esta séptima acusación presentada contra un Secretario de Estado del Gobierno Popular.

HABLA ALLENDE

Posteriormente habló el Jefe del Estado, quien señaló que el Gobierno ha defendido, y lo seguirá haciendo, la justa aplicación de las normas constitucionales. "Es por ello—dijo—que debemos insistir que ha sido, precisamente, la aplicación de la Ley y del Estatuto Administrativo lo que el Gobierno hizo durante el paro patronal; no ha tomado represalias, ni dejó claramente establecido y así ha procedido. Pero, al mismo tiempo, ha señalado que no pueden quedar en la impunidad los que cometen actos delictivos y los que procedieron en contra de las normas administrativas y en contra del estatuto jurídico del país".

En hospital de Molina: MODERNA SALA CUNA INAUGURO ESPOSA DEL GENERAL PRATS

Con asistencia de la esposa del Ministro del Interior, Sofía de Prats, en representación de la Primera Dama, fue inaugurada en el Hospital Regional de Molina, una moderna sala cuna que albergará a los hijos del personal de ese centro asistencial.

Las nuevas dependencias alojadas en su totalidad por el Comité Nacional de Navidad, tendrán una capacidad para 25 lactantes de 1 a 6 años y estarán a cargo de personal especializado.

La sala cuna construida en un sector adyacente al Hospital fue creada gracias a la iniciativa de la Sociedad de Amigas del Hospital regional que preside la hija del Ministro del Interior quien con el concurso del Comité Nacional de Navidad, que preside la esposa del Jefe de Estado, Tencha de Allende, hizo posible el total ahijamiento de la moderna dependencia.

Durante la ceremonia de inauguración de la sala cuna y en la que se encontraban presentes la esposa del General Prats, además de la esposa del Subsecretario del Interior, Ana Ramon de Vergara, el Director del establecimiento, Dr. Juan



1.242.423 trabajadores firmaron la propuesta solidaria: CUBA DONA A CHILE CUOTA DE AZUCAR

Emocionante gesto de nuestros hermanos de la Isla

LA HABANA, 29 (PL)— Más de un millón de trabajadores cubanos aprobó la propuesta del Primer Ministro, Fidel Castro, de entregar a Chile una parte de la cuota azucarera de consumo nacional, se anunció hoy.

La Central de Trabajadores de Cuba informó que 1 millón 242 mil 423 trabajadores, reunidos en 27 mil 585 asambleas, aprobaron con su firma la propuesta solidaria del jefe de la revolución.

Por otra parte se informó que 210 mil 165 miembros de la Asociación Nacional de Agricultores Pequeños (ANAP) también aprobaron la entrega del azúcar al hermano pueblo chileno, en reuniones realizadas en todas las bases campesinas del país.

El Primer Ministro Fidel Castro hizo la propuesta en ocasión del acto de solidaridad con Chile efectuado en la Plaza de la Revolución en esta capital, durante la reciente visita del Presidente Salvador Allende, aquí.

LA HABANA, 29 (PL)— La Central de Trabajadores de Cuba, en un llamamiento difundido aquí, exhorta a todos los trabajadores cubanos a congregarse en la tarde de hoy en el gran acto en solidaridad con Chile que tendrá lugar en una céntrica Avenida de esta capital.

El acto ha sido convocado para las 5.00 de la tarde de hoy (hora local) frente a la sede de la Dirección Nacional de los Comités de Defensa de la Revolución.

¿SUSPENDIDO POR TRES DIAS "TRIBUNA"!

LA CORTE DE APELACIONES decidió suspender por tres días, a partir de hoy, al diario Tribuna, acusándolo de graves injurias al General Carlos Prats, en su doble calidad de Ministro y Comandante en Jefe del Ejército.

La decisión fue tomada ayer en la mañana por el Ministro José Cánovas Robles, atendiendo una denuncia presentada por la Intendencia de la provincia.

La determinación del Ministro está basada en el titular de primera página que ese pasquin publicara el día jueves, en el que se insulta soezmente al General.

¿QUIEN LES PASO LA GUITARRA?

Un amigo mío caminaba el otro día por la calle escoltando, involuntariamente, a dos periodistas que iban más adelante, por supuesto que separados uno de otro.

Se trataba de Mario Carneyro, que avanzaba ensimismado en sus negros pensamientos y de Pepe Gómez, que marchaba alegremente silbando una cumbia, que es el último baile que domina.

Mi amigo, que es izquierdista y quiere mucho a Pepe, ni siquiera lo advirtió, pero sí divisó a Carneyro. Sin poder dominar los impulsos de su sangre gitana le gritó: "¡jehhhh, pesaaaaa!"

Pepe se dio vuelta y arremetió contra mi amigo utilizando a fondo su vocabulario más enérgico. El aludido lo percibió, entonces, y trató de explicarle que no se trataba de él, que ni siquiera lo había visto, que contra quien había vociferado era contra el nazi Carneyro.

Vano intento. Pepe estaba fuera de sí, otorgaba huevos de oro y decía unas terribles palabrotas relacionadas directamente con el huevo.

Me consta que mi amigo es inocente. Que, además, es un buen socialista y enérgico revolucionario. Me consta, también, que no es "cartuchón", como lo definía en su furia torera el periodista.

Por eso me atrevería a hacer un chiste, esperando que esta vez los idiotas entiendan que se trata de eso, porque el sentido del humor se va perdiendo, lamentablemente. Voy a pedirle a Dios que perdone a Pepe.

AMAUTA

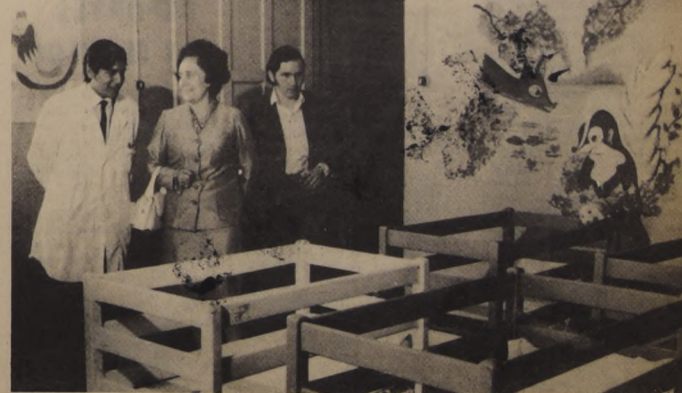

LA ESPOSA del Ministro del Interior, Sofía de Prats, recorre las dependencias de la Sala Cuna del Hospital de Molina, luego de su inauguración.

CAMARA

Cámara de Diputados

SESION 21a. EXTRAORDINARIA, EN MARTES 26 DE DICIEMBRE DE 1972

DE 16 A 17,31 HORAS

PRESIDENCIA DEL SEÑOR SANHUEZA, DON FERNANDO

SECRETARIO EL SEÑOR GUERRERO, DON RAUL

PROSECRETARIO, EL SEÑOR PARGA, DON FERNANDO

(VERSION OFICIAL)

Artículo 2°.- Apruébase el Cálculo de Entradas y la Estimación de los Gastos del Presupuesto de la Nación, en monedas extranjeras convertidas a dólares, para el año 1973, según el detalle que se indica:

Table with columns: INGRESOS, Corrientes, De Capital. Rows include Ingresos tributarios, Ingresos no tributarios, and Estimación año 1973.

TOTAL INGRESOS EN MONEDAS EXTRANJERAS CONVERTIDAS A DOLARES US\$ 289,830,000

Table with columns: EGRESOS, Corrientes, De Capital. Rows list various government departments like Congreso Nacional, Ministerio del Interior, etc.

TOTAL GASTOS EN MONEDAS EXTRANJERAS CONVERTIDAS A DOLARES US\$ 285,855,000

1.- CALIFICACION DE URGENCIAS.- PRORROGA DEL PLAZO PARA INFORMAR UN PROYECTO DE LEY.
El señor SANHUEZA (Presidente).- Su Excelencia el Presidente de la República ha hecho presente la urgencia para el despacho de los siguientes asuntos.

3.- RECURSOS A LA MUNICIPALIDAD DE LA FLORIDA.
El señor SANHUEZA (Presidente).- Su Excelencia el Presidente de la República ha resuelto retirar y, en consecuencia solicita que le sean devueltas, las observaciones que formulara al proyecto de ley que otorga recursos a la Municipalidad de La Florida.

5.- AUTORIZACION A LA COMISION DE HACIENDA PARA SESIONAR SIMULTANEAMENTE CON LA SALA.
El señor SANHUEZA (Presidente).- Solicito el acuerdo de la Sala para autorizar a la Comisión de Hacienda a fin de que pueda sesionar simultáneamente con la Sala...

4.- PRORROGA DEL PLAZO PARA INFORMAR UN PROYECTO DE LEY.
El señor SANHUEZA (Presidente).- Solicito el acuerdo de la Sala para prorrogar, hasta el vencimiento del término constitucional, el plazo de que dispone la Comisión de Hacienda para informar el proyecto que modifica la planta del Ministerio de la Vivienda y Urbanismo.

Artículo 1°.- Apruébase el Cálculo de Entradas y la Estimación de los Gastos del Presupuesto de la Nación, en moneda nacional, para el año 1973, según el detalle que se indica:

Table with columns: INGRESOS, Corrientes, De Capital. Rows include Ingresos tributarios, Ingresos no tributarios, and Estimación año 1973.

TOTAL INGRESOS EN MONEDA NACIONAL E° 137,150,195,000

Table with columns: EGRESOS, Corrientes, De Capital. Rows list various government departments like Presidencia de la República, Congreso Nacional, Poder Judicial, etc.

TOTAL GASTOS EN MONEDA NACIONAL E° 128,508,814,054

ARTICULO 3.- El Presidente de la República deberá incorporar en la Ley de Presupuestos del año 1973, los gastos e ingresos aprobados por leyes especiales publicados en el Diario Oficial en años anteriores.
ARTICULO 4.- Cuando exista duda acerca de la imputación precisa que deba darse a un gasto determinado, resolverá la Dirección de Presupuestos, sin perjuicio de las atribuciones que correspondan a la Contraloría General de la República.

registro informativo de compromisos adquiridos en ejecución de sus programas.
ARTICULO 13.- Los decretos de fondos y los decretos de ordenen un pago correspondiente a los Presupuestos Corrientes y a los Presupuestos de Capital del año 1972, convalidados en su validez después del ejercicio del presupuesto de ese año sólo para los efectos de los documentos de egresos (recibos) presentados a los Jefes de Tesorería...

Hipódromo Chile Sabado 30 de Diciembre de 1972



ALEJANDRO VALDES está en onda. El eficiente preparador merece esta clase de satisfacción.

ESCUDO REAL: FIJOTE

Muy bueno el cotejo de Escudo Real en la mañana de ayer. Para los 400 metros puso 23 1/5 trabajo que lo señala como probable ganador.

PISTA DE ARENA

400 METROS

GLORIA, L. Muñoz 24 1/5 MAR DEL PLATA, E. Suárez 24 PAMPERA, E. Guzmán 23 3/5 LONG BEACH, J. Duarte 23 2/5 MANTECÓN, J. Duarte 24 ESCUDO REAL, C. Sepúlveda 23 1/5 SEDICENTE, G. Lizama 24

600 METROS

ALITALIA, J. Miño 36 1/5 CLARECER, O. Pérez 37 STALLINDA, L. Toro 36 4/5 LAREDO, E. Suárez 36 3/5 LYDA, L. Cifuentes 36 2/5 ESCOGIDA, E. Suárez 36 2/5

EXALTADA, L. Gutierrez 37 MAU MAU, J. Duarte 36 2/5 PUNDONOR, C. Sepúlveda 37 2/5

700 METROS

ESTRENO, J. Miño 41 3/5 PORTLAND, L. Toro 42 3/5 SOFRENADO, J. Toro 43 DODDNE, L. Toro 42 3/5 TIO JACK, R. Sagardia 42

800 METROS

BRECHE, L. Cifuentes 48 3/5

1.000 METROS

PREMEDITACION, A. Pereira 1 4 3/5

1.200 METROS

ESTIMULO, E. Suárez 1.19 HUSTICANO, C. Rivera 1.16 4/5 EL TOMECINO, J. Gutierrez 1.16 2/5

NO CORREN

3a carrera (4) Ho Chi Min 4a carrera (2) Jaloncita, (8) Guardian y (14) Arrebatado 5a carrera (9) Old's Man Love 6a carrera (1) Ponche Crema 7a carrera (9) Procytor y (16) Vernon 8a carrera (5) Spinele 9a carrera (4) Timozza y (6) Entallado 10a carrera (10) Infiel 12a carrera (14) Corbatero

(2496) NOVENA CARRERA 1.200 mts. Hand a las 19.30 hrs. ind. 8 al 5-2° de la 5ª. del Chile.

Table with 3 columns: Horses, Jockeys, Odds. Includes entries like Cahuel, Dhualagiri, Milano, Timozza, Buen Hombre, Entallado, Esplendorosa, Foráneo, La Sultana, Milko, Caña Fuerte, Chafari, Kalisay, Sal de Mesa, Wotán.

DECIMA CARRERA 1.200 Mts. a las 20.05 Hrs. Ind. 13-11 TERCERA DE LA QUINTA DEL CHILE

Table with 3 columns: Horses, Jockeys, Odds. Includes entries like Ishar, El Espiante, Escarceo, Felizote, Jesuato, Malevaje, Bayoneta, D Basalto, Chanza, Infiel, Mera, A Salas, M Grasso, Timbalero, Aspen, Naggy, Simón, Tedrico.

DECIMAPRIMERA CARRERA 1.200 Mts. a las 20.40 hrs. Ind. 40-27 CUARTA DE LA QUINTA DEL CHILE

Table with 3 columns: Horses, Jockeys, Odds. Includes entries like Petral, Principiante, Vima Lisi, Panzanti, Girdin, Lucifer, Veckemiana, Virgilio, Mididi, The Second, Narcisía, Bien Misía, Duncán.

DECIMASEGUNDA CARRERA 1.200 Mts. a las 21.15 hrs. Ind. 24-17 QUINTA DE LA QUINTA DEL CHILE

Table with 3 columns: Horses, Jockeys, Odds. Includes entries like Muy negro, Petite Chanson, Sello, Mamerco, Preeminencia, Basileo, Poligono, Sardanico, Bramador, Cacusca, Calaverón, Edo Soto, Patronal, A Parra, Corbatero, Huicamo, Oro Rojo.

Pronósticos de la Prensa Hipódromo Chile

Large table with 8 columns: Race, LA NACION, EL ENSAYO, LA HIPICA, LAS ULTIMAS NOTICIAS, LA SEGUNDA, JOHN TIMBA, EL SIGLO, EL CLUB. Contains race numbers 1-13 and various horse/jockey names.



LUIS GONZALEZ se viene destacando entre los buenos jinetes de la nueva ola. Hay condiciones en él y tiene efectiva escuela de monta.

PEÑAROL: EN SU "TIRO"

Una reunion compuesta de trece carreras, efectuada en el Hipódromo Chile, como clausura del año hipico en esa pista. El clasico 'La Huasca', handicap sobre 1.900 metros, sera su principal atractivo. El premio al vencedor ascendera a la suma de 125.000 escudos. De los siete anotados, seran de la partida solo seis competidores, ya que Ponche Crema no participará, por cuanto parte pronto a proseguir su campaña en pistas de Estados Unidos. EL PALMAR, 54 kilos, Alhino Salas. Con 6' kilos, se ubica cuarto de Peralén, a 7 cuerpos de él en los 2.200 metros del clasico 'Jockey Club de Mendoza'. Como ahora cargara 7 kilos menos y el recordo es inferior en 300 metros puede cumplir lucido papel. CANDIDATO, 51 kilos, Eduardo Suarez. El hijo de Fairmont reaparece luego de reparador descanso. Es de los que gusta correr en la vanguardia, lo que ayudado por los escasos 51 kilos, puede significarle sorpresivo y valioso triunfo. PARAMARIBO, 51 kilos, Carlos Sepúlveda. Cuenta con una campaña muy meritoria. Veamos sus últimos dos desempeños; con 49 kilos escoltó a Caminito, 53, en los 2.000 metros del clasico 'Iluminación'. Diferencia entre él y su vencedor, 5 cuerpos. Anteriormente habia superado por 134 cuerpos a Desvan en los 2.400 metros del clasico José Saavedra B. De nuevo estara en la refriega final al Paso segundo. BERTRAM, 48 kilos, sin monta. Viene de Vía del Mar, donde ha logrado sus mejores ubicaciones. PEÑAROL, 48 kilos, Sergio Azocar. El hijo de Kes-ton ha estado corriendo fuera de su distancia favorita. Así tenemos que fue segundo de Yupanqui, a 12 cuerpos, en handicap, de 1.500 metros, y ante habia derrotado por igual diferencia a Salto del Laja en handicap de 1.400 metros. Ahora lo veremos en su 'tiro' preciso. Nuestro favorito. ROMANY KING, 48 kilos, Luis Carvajal. En reciente presentación arribo cuarto de Majuelos, a 12 cuerpos de este en clasico de 1.500 metros y 48 kilos. Serio aspirante a la recompensa.

RECARGOS Y DESCARGOS

- 1 CARRERA (3) REGALON de 59 + 58 kilos
9 CARRERA (7) ESPLENDOROSA de 50 + 49 kilos
1 CARRERA (1) MERA de 52 + 57 kilos
1 CARRERA (2) PRINCIPANTE de 59 + 60 kilos
1 CARRERA (1) DISTINGUIDA de 53 + 58 kilos

1 PRIMERA CARRERA. 1.200 Mts. a las 15.30 Hrs. Ind. 7-0 (1ª válida para la Triple N° 1)

Table with 3 columns: Horses, Jockeys, Odds. Includes entries like Beduino, Esrica, Hualcacha, Infante, Kalista, Keep Out, Lamentona, Libertatis, Pampera, Pichuquita, Pillete, Roy Roy, Serra Branca, Varina, Walkaway, Yomita.

2 SEGUNDA CARRERA. 950 Mts. a las 16 Hrs. Condicional (2ª válida para la Triple N° 1)

Table with 3 columns: Horses, Jockeys, Odds. Includes entries like Adalid, Bellman, Buenazo, Pulala, Colega, Chung Kay, Labor, Mon Petit, Prodigioso, Scopsi, Talentito, Telerin.

3 TERCERA CARRERA. 950 Mts. a las 16.25 Hrs. Condicional (3ª válida para la Triple N° 1)

Table with 3 columns: Horses, Jockeys, Odds. Includes entries like Afuerino, Alpino, Esencial, Ho Chi Min, Ilusionista, Juncalito, Mosquetero, Palomares, Picado, Sgrato, Traficante, Twenty Two.

4 CUARTA CARRERA. 1.200 Mts. a las 16.55 Hrs. Ind. 10-0 (1ª válida para la Triple N° 2)

Table with 3 columns: Horses, Jockeys, Odds. Includes entries like El Nudo, Jaloncita, Artigas, Cañaveral, Khan, Picadura, Futilidad, Guardián, Rosal, Royal Air, Espolazo, Llanos, Regalón, Arrebatado, Herminzote, Riprap.

5 QUINTA CARRERA. 950 mts. Cond. a las 17.25 hrs. 2a. de la Triple N° 2.

Table with 3 columns: Horses, Jockeys, Odds. Includes entries like Apostador, Basha, Cacharro, Don Justo, El Jorobado, Latros, Ilustre, Ninhue, Old Mans Love, Oliveto, Postman, Trajinante.

(2493) SEXTA CARRERA 1.900 mts. Clásico - Hand. a las 17.55 hrs. 3ª. de la Triple N° 2.

Table with 3 columns: Horses, Jockeys, Odds. Includes entries like Ponche Crema, El Palmiro, Candidato, Paramaribo, Bertram, Peñarol, Romany King.

(2494) SEPTIMA CARRERA. 1.200 mts Hand a las 18.30 hrs. ind. 16 al 13-1a. de la 5ª. del Chile.

Table with 3 columns: Horses, Jockeys, Odds. Includes entries like Armadera, Cholipin, Magie, Planeta Rojo, Salvatierra, Carlos Alberto, Tripolina, Mecenas, Proyecto, Cuadrilla, Egresado, El Chino, Humbertito, Perpetually, Vernón.

(2495) OCTAVA CARRERA. 2.000 mts. Hand a las 19 hrs ind. 38 al 25.

Table with 3 columns: Horses, Jockeys, Odds. Includes entries like Mandarin, Zurio, Retorio, Songeur, Valdes, Soneur, Castro, Spinele, Tonio, Mariette, Embrujado, Zurio.

CARTELERA DE CINES

cines del CENTRO

SECTOR PLAZA ITALIA
SECTOR RUEDA PROVIDENCIA VITACURA
SECTOR ALAMEDA
SECTOR MONTE ALBA
SECTOR MONTE ALCANTARA
SECTOR MONTE ALCANTARA
SECTOR MONTE ALCANTARA

SECTOR SAN PABLO ALAMEDA ESTACION BRASIL
ALAMEDA Alameda 2987
ALCAZAR Avda Brasil 373
BLANCO ENCALADA 8
ALESSANDRI Alameda 2987
CARRERA Alameda 2151
MINERVASan Pablo 3230
MONUMENTAL Alameda 3943
O'HIGGINS San Pablo 2281
SECTOR INDEPENDENCIA VIVACETA EL SALTO
VALENCIA Plaza Chacabuco
IMPERIO Estado 215
LIBERTAD Av F Vivaceta 1594
NACIONAL Independencia 801
CINES COMUNALES
PLAZA (Talagante)
MAIPU (Maipú)

ASTOR, Estado 257
BANDERA, Bandera 141
CITY, Agustinas 1022
CENTRAL, Huérfanos 930
CERVANTES, M. Cousiño 134
CAPRI, Monjitas-825
CONTINENTAL, Plaza Búñes 41
DUCAL, Agustinas 777
ESPAÑA, Estado 339
FLORIDA, Estado 226
GRAN PALACE, Huérfanos 1176
HUELEN, Huérfanos 779
HUERFANOS, Huérfanos 930
IMPERIO, Estado 215
KING, Huérfanos 840
LIDO, Huérfanos 680
LUXOR, Bandera 236
MAYO, Monjitas 879
METRO, Bandera 141
NILO, Monjitas 879
PACIFICO, Huérfanos 1147
PLAZA, Compañía 1068
RITZ, San Antonio 50
RIVIERA, D. Cervantes 602
REAL, Compañía 1040
RIO, Monjitas 743
ROXY, Huérfanos 1055
SAN MARTIN, Alameda y San Francisco
SANTA LUCIA, Alameda San Isidro
SANTIAGO, Merced 829
SAO PAULO, Merced 772
TIVOLI, Huérfanos 757
TOESCA, Huérfanos 1313
VICTORIA, Huérfanos 827
WINDSOR, Moneda 1025
YORK, Ahumada 166

SERVICIO MEDICO NACIONAL DE EMPLEADOS

REAJUSTE DE TARIFAS Y ARANCELES MEDICOS EN UN 142,9% A PARTIR DEL 1º DE ENERO DE 1973

Se pone en conocimiento de los beneficiarios del Servicio y del Cuerpo Médico, que a contar del 1º de Enero de 1973, las Tarifas y Aranceles Médicos por actos profesionales en virtud de la aplicación de la Ley N° 16.781, sobre Medicina Curativa, serán reajustados en un 142,9% (variación experimentada por el índice de precios al consumidor entre el 1º de noviembre de 1971 y el 31 de octubre de 1972), de conformidad a las disposiciones reglamentarias vigentes sobre la materia.

El nuevo valor de algunas prestaciones, que por su volumen es útil conocer, será el siguiente:

Table with 3 columns: Prestación, Nuevo valor reajustado, Valor a pagar por el beneficiario. Rows include Consulta Médica, Consulta Domiciliaria, Recargo Domiciliario, etc.

El resto del Arancel Médico se reajusta en un 142,9% debiendo el beneficiario cancelar en el momento de adquirir la Orden de Atención el 30% del valor del examen de Rayos X, laboratorios especializados o histopatológicos.

En cuanto a programas médicos y obstétricos, el beneficiario pagará mediante préstamo otorgado por Sermena, o en efectivo, el 50% del valor resultante de dichos programas.

Los pagos de hospitalizaciones se rigen por las tarifas especiales fijadas por la Comisión Central de Medicina Curativa.

VICEPRESIDENTE EJECUTIVO SUBROGANTE

TELEVISION

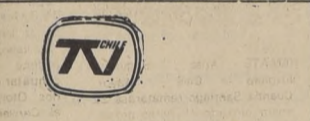

17.00 Largometraje
19.00 Programa de Cultura
21.00 También Sucede
21.05 Especial
22.00 Noticiero
22.30 Zarzuela
24.00 Cierre

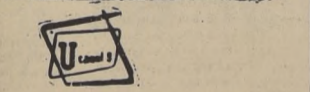

PANAMTUR
Su televisor
Tocadisco
Tocacintas
Grabadora
Radio, etc.
REPARAMOS EN EL DIA
SU FOTO CARNET Y PASAPORTE AL MINUTO



18.00 Cadena Cultura Política
18.40 Noticiero
19.15 Show de Doris Day
19.20 Cine Gene
19.50 Sábados en el 9
20.00 Daniel Boone
20.00 Cuánto Sabe Ud?
20.02 Mennix: "Una carta para mamá"

teatros

ANTONIO VARAS Morandé 25
PICARESQUE Recoleta 343
COUSIÑO San Ignacio 1249
LA COMEDIA Merced 349
MARU Huérfanos 786
MONEDA- Moneda 920
OPERA Huérfanos 837

SERVICIO MEDICO NACIONAL DE EMPLEADOS

CONCURSO LEY N°15.076

Llácese a Concurso Dental AMPLIO O EXTERNO para proveer los siguientes cargos:
PARA EL EQUIPO DE COPIAPO: Cuatro cargos en "ODONTOLOGIA GENERAL", con 12 horas semanales cada uno
PARA EL EQUIPO DE CORONEL: Cuatro cargos en "ODONTOLOGIA GENERAL", con 12 horas semanales cada uno

Restaurant de Turismo "Las Perdices"
Gran Cena y Baile de Amanecida
MENU: Whisky Sour, Centolla Primavera, "Japanese Quails", Roast Beef salsa champiñones, Panaché verduras, Papas duquesa, Copa helados "Perdices", 1/2 Gran Vino, Café
i"Onion's Soup" al amanecer!
Eº 1.500.-con cotillón, regalos y sorpresas
Regia Orquesta y la presentación de "Las Voces maravillosas de Lontué": Catalina, María Isabel y Dióscolo Rojas Campos, Polo Cabrera y otros folkloristas.
iSEREMOS TODOS FELICES CENANDO Y BAILANDO EN "LAS PERDICES"!!!
Reservas fono 274238 o personalmente

HASTA LAS POBLACIONES LLEGARAN PRODUCTOS DEL MAR

VALPARAISO (Corresponsal). A fin de llevar los productos del mar hasta los sectores más apartados, la Sociedad de Terminales Pesqueros, SOTEPES, hará importantes inversiones, según lo dio a conocer en esta ciudad el Contralor de ese organismo.

La próxima semana entrarán en funcionamiento en Valparaíso 12 carros de distribución que iniciarán el programa destinado

a llegar al mayor número de personas.

En febrero SOTEPES recibirá 500 carros frigoríficos de fabricación argentina, cien de los cuales posiblemente se destinen a la provincia de Valparaíso.

Posteriormente la importación se verá incrementada por 2.500 kilos, que cumplirán

funciones de distribución a lo largo del país.

El producto en cada punto del territorio será almacenado en cámaras modulares que tendrán capacidad de 10 toneladas, las que comenzarán a ser instaladas en el curso del año.

El contralor de SOTEPES indicó que en las importaciones se cuenta con préstamos de la Unión Soviética y de la República Democrática Alemana del orden de los 36 millones de dólares.

VALPARAISO

Corresponsalía del Diario "La Nación" Condell 1281 Teléfono 50778

NUEVAS POSIBILIDADES TURISTICAS TIENE BALNEARIO "LAS TORPEDERAS"

VALPARAISO (Corresponsal). Una piscina natural, ubicada al costado sur de la Playa de Las Torpederas, fue inaugurada por la Municipalidad de Valparaíso y entregada al uso del público.

La piscina, que tuvo un costo de 500 mil escudos, quedó formada entre las rocas luego que la Municipalidad construyera un muro de contención que sirve de base para estacionamiento de

automóviles. Frente a ese muro se unieron las rocas con otras de menor tamaño, formando la piscina natural que se abastece de agua con la alta marea, renovándose diariamente.

Para la realización de los trabajos, según lo dio a conocer Daniel Costa, director del Departamento de Obras de la Municipalidad de Valparaíso, fue necesario remover gran cantidad de escombros que habían sido depositados en el lugar.

El traslado de estos escombros permitió a la vez la formación de una playa a pocos pasos de la piscina natural.

Con estas obras se está creando un complejo turístico en el Balneario de las Torpederas que amplía sus posibilidades. Anteriormente sólo se contaba con una playa y varios sitios de paseo.

OBRAS DE SANEAMIENTO.

La piscina natural y la nueva playa sólo son parte de otras obras, que se han estado realizando en este lugar de Playa Ancha.

Antiguamente las aguas de un cauce, que corría a tajo abierto por la Quebrada de los Pescadores, llegaban al mar luego de cruzar por el centro de la playa de Las Torpederas. La municipalidad inició el abovedamiento de la quebrada y colocó matrices de desagües, desviando el cauce directamente al mar. Esto significó una inversión de tres millones de escudos.

Cuatrocientos mil escudos más fueron invertidos en la prolongación del emisario de alcantarillados que lleva las aguas a un punto en que las corrientes marinas las alejan de la playa.

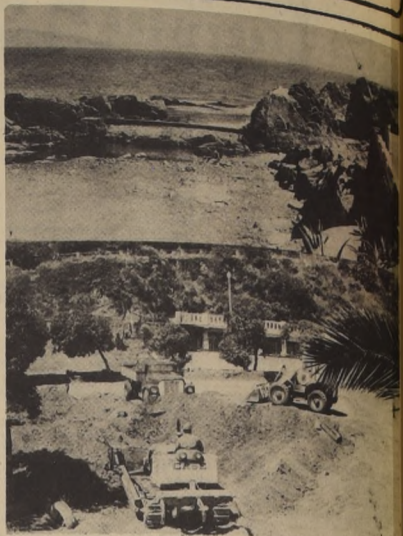

Dos importantes obras que beneficiarán a los porteños que acuden en el período de verano al Balneario de Las Torpederas, está terminando la Municipalidad de Valparaíso. Una lo constituye una piscina natural que recibirá el agua directamente del océano, aprovechando la marea alta. La otra es el término de los trabajos de saneamiento que evita que las aguas servidas lleguen al Balneario (Foto M. Astudillo).

Autorizada por Decreto Supremo N° 1.775 del 25 de Junio de 1932, licencia su Oficina de Fideicomiso de la Resolución N° 335 del 29 de Junio de 1972.

AGENCIAS GRAHAM S.A. C.

CAPITAL AUTORIZADO \$ 5.000.000.- CAPITAL RESERVADO Y PAGADO \$ 5.000.000.- RESERVAS \$ 10.895.299.-

Balance sheet table showing Assets (ACTIVO) and Liabilities (PASIVO) for AGENCIAS GRAHAM S.A. C. as of June 30, 1972. Includes categories like Dispositivos, Inmovilizable, Transitorio, and Pasivo.

CUENTAS DE ORDEN

Order accounts table (CUENTAS DE ORDEN) with columns for Debe (Debit) and Haber (Credit), showing various financial entries and their balances.

CUENTAS DE RESULTADO

PERIODO COMPRENDIENDO EL EJERCICIO ANTERIOR AL EJERCICIO ACTUAL ENTRE EL 1º DE JULIO DE 1971 Y EL 30 DE JUNIO DE 1972.

Income statement table (CUENTAS DE RESULTADO) showing Perdedas (Losses) and Ganancias (Gains) for the period July 1, 1971 to June 30, 1972.

NOTAS EXPLICATIVAS SOBRE BALANCE

- 1.- Los pasivos en moneda extranjera... 2.- Por Resolución N° 335 de fecha 29 de Junio de 1972... 3.- Transacciones de acciones afectadas por Diferenciales...

JUAN VEGARA F. Contador C.C. 13501 Lic. 00000-2

MIGUEL RICHARDS C. Contador C.C. 13552 Lic. 10507-2

JERÓNIMO GONZALEZ R. Gerente.

Santiago, Diciembre 1972.

CERTIFICACION DE INSPERACIONES DE CUENTAS

Hecho revisando el Balance de Agencias Graham S.A.C. al 30 de Junio de 1972 encontrándolo conforme con los libros del Libro Mayor.

JUAN VEGARA F.

MIGUEL RICHARDS C.

CARTEL

Shipping schedule table (CARTEL) listing ship names, destinations, and departure times for various routes.



Los trabajadores de la planta de casas prefabricadas KPD, de El Belloto, salieron a las calles para manifestar su rechazo a la actitud de los partidos de oposición que efectúan importantes recortes al presupuesto de la nación, lo que perjudica a la Corporación de Fomento. Luego de recorrer Viña del Mar y Valparaíso escucharon en la Plaza del Pueblo la opinión de los dirigentes. (Foto Mariela Astudillo).

KPD PROTESTA CONTRA OPOSICION

VALPARAISO (Corresponsal). En una actitud que refleja el rechazo de la planta de casas prefabricadas KPD, de El Belloto recorrieron las calles de Viña del Mar y de Valparaíso para expresar su opinión sobre el recorte al presupuesto que los afecta al disminuir los fondos de la Corporación de Fomento.

MESA REDONDA DE METEOROLOGIA

Entre el 12 y el 14 de enero próximo tendrá lugar en Valparaíso la Cuarta Mesa Redonda de Meteorología, junto al Tercer Seminario Técnico de meteorología de Chile, bajo el patrocinio de la Comisión Nacional de Investigación Científica y Tecnológica, CONICYT.

COMPANIA DE SEGUROS "LA BRITANICA"

De acuerdo a lo establecido en el Art. 120 del DFL N° 251, por renuncia de los Directores señores Richard Prior Van der Stock y Néstor Manríquez Oberg, el Directorio de la Compañía de Seguros "La Británica" S.A., ha quedado constituido como sigue:

- Presidente: Sr. Carlos Ossandón Guzmán Director Gerente: Sr. Arturo Torrealba Labbe Directores: Sres. William A. Rowlands, Mc. Dermont. Philip Bradshaw Coley y Osvaldo Baeza Lizama.

EL SECRETARIO