

Fundado el 14 de enero de 1917

PRECIO	
Semana	E° 9
Aéreo a Provincias	E° 11
Domingo	E° 10
Aéreo a Provincias	E° 12

BONO COMPENSATORIO EN FEBRERO

EL PAGO DE una bonificación compensatoria, cuyo valor corresponde al ciento por ciento del alza del costo de la vida entre octubre de 1972 y enero del presente año, sobre un sueldo vital, anunció ayer el Ministro del Trabajo, Luis Figueroa. Dicha bonificación comenzará a pagarse desde febrero próximo. Además, el Secretario de Estado informó que en marzo se pagará una asignación escolar de E° 250 por hijo. Todo esto se incluye en un proyecto de ley que a más tardar será enviado al Parlamento la próxima semana, donde se espera será aprobado en un plazo no mayor a 15 días.

Figueroa empezó su conferencia de prensa informando que durante dos semanas ha estado trabajando con la CUT, estudiando una política de compensación. Esta reunión continuará el próximo viernes, donde se conocerá la respuesta de la Central Única a las propuestas que se le han hecho.

Recordó luego la política que ha seguido el Gobierno en lo que se refiere a la redistribución del ingreso, que favoreció netamente a los trabajadores que vieron subir sus ingresos, en doce meses, en trece puntos. Dijo que se han elevado los salarios mínimos, se han fijado los sueldos mínimos, que son superiores al sueldo vital; se han nivelado los sueldos mínimos ganando igual todos los sectores de los trabajadores. También los salarios mínimos se incrementaron más allá del alza del costo de la vida, cosa que sucede también con las

pensiones, tanto de obreros como de empleados. Se han mejorado notablemente las asignaciones familiares, las que se persigue nivelarlas para que sean iguales para todos los trabajadores. Algo similar se quiere hacer con los salarios.

Enseguida recordó que el Gobierno trató de formar una Comisión Paritaria, que estudiará una Comisión Paritaria, Gobierno-Cut, que se abocará a la creación de un nuevo sueldo de ingreso, para reemplazar el actual salario y sueldo mínimo, basada en la dieta mínima establecida por el SNS para una familia de cuatro personas. Esto fue rechazado por la oposición cuando se presentó en la actual ley de presupuesto. También debía esta comisión estudiar un listado de productos de consumo esencial, sobre cuya

- Anuncio lo hizo ayer el Ministro del Trabajo, Luis Figueroa.
- Empieza a regir desde el próximo mes para todos los trabajadores.
- En marzo pagan una asignación escolar de E° 250 por hijo.



La señora Ilija Trabucco, Arquitecta provincial, hace uso de la palabra en la ceremonia de entrega del edificio público en la localidad de La Cruz. En el acto participó el Presidente de la República, Dr. Salvador Allende, quien escucha las palabras de la señora Trabucco.

Presidente Allende: "NO QUEREMOS BUROCRATAS EN LA ADMINISTRACION PUBLICA"

El Primer Mandatario visitó la comuna de La Cruz, donde inauguró un edificio para servicios públicos. Dio a conocer a los cientos de personas que se congregaron, los problemas provocados por el mercado negro y el acaparamiento. Abierto diálogo con las dueñas de casa.

Alrededor de las 10 horas de ayer, arribó a la comuna de La Cruz, el Presidente de la República, doctor Salvador Allende, invitado especialmente por las autoridades de la provincia, a la inauguración del edificio destinado a los servicios públicos y casa consistorial.

El moderno edificio consta de dos pisos y fue construido de acuerdo al plan de reconstrucción impulsado por el Gobierno Popular, a raíz del sismo de julio de 1971. En él estarán ubicadas las oficinas de la Municipalidad, Juzgado de Policía Local, Tesorería, Obras Sanitarias y Registro Civil.

La ceremonia se inició con los honores al Primer Mandatario, rendidos por un destacamento de la Escuela de Caballería de Quilta, acompañados al Jefe del Estado el Director de la Escuela de Caballería, Coronel Fernando Paredes, el Intendente de la provincia, Carlos González Márquez y diversas autoridades de la comuna de La Cruz.

Luego de izado el pabellón, el Presidente Allende se dirigió hacia los costados de la plaza donde saludó a los trabajadores, mujeres y niños que lo avivaban fervorosamente.

El pueblo de La Cruz lucha todas sus casas embarradas y se vivía un clima de fiesta en todas sus calles.

Esta en relación con la educación que le entregan a las madres para que las trasmitan a sus hijos normas esenciales de higiene, la salud del pueblo está en relación directa con la alimentación.

Luego señaló que al llegar a La Cruz y "como tengo mi conciencia tranquila" dijo— me bajé del auto y conversé con algunas dueñas de casa. Una anciana me mostró la botella vacía y me dijo que hacía una hora y media que estaba esperando el aceite. El Presidente le respondió que este problema del abastecimiento es extraordinariamente serio y que pesa indiscutiblemente sobre los

Cinco millones de dólares DONACION DEL PUEBLO ALEMAN A NUESTRO PAIS

CINCO MILLONES de dólares en equipos técnicos para ser instalados en las salas de un centro para deportes, de salud, y en especial para óptica y educación llegarán hoy a Valparaíso, procedentes de la República Democrática Alemana y corresponden a una donación del pueblo alemán, a través de una campaña de solidaridad en Chile.

La República Democrática Alemana apoya los esfuerzos de los pueblos por la libertad y la independencia y cultura, sobre la base de la igualdad de derechos y del respeto mutuo y la colaboración con todos los Estados.

Este principio elevado a postulado constitucional en la RDA, es guía del movimiento cooperativista de ese país, fiel aliado de los pueblos que luchan contra el imperialismo, el neocolonialismo y el racismo.

Hace 23 años, en el acto de fundación de la RDA, el entonces Primer Ministro Otto Grotewohl, expuso en declaración a todos los estados, que el internacionalismo proletario sería el rasgo esencial de la política exterior del estado socialista que constituiría.

"Hoy damos toda nuestra simpatía y apoyo al Gobierno de la Unidad Popular y al pueblo chileno, que al igual que el cubano ha decidido construir su porvenir sin explotaciones e injusticias", señala el Gobierno de la RDA.

En todas partes, desde Dresden, Leipzig, Halle, Magdeburgo, Rostok, Berlín, los trabajadores saben que en Chile las fuerzas progresistas, están en nuestro país provocando cambios considerables en lo político, económico y social y que están dispuestos a defender estos progresos contra los enemigos interiores y exteriores.

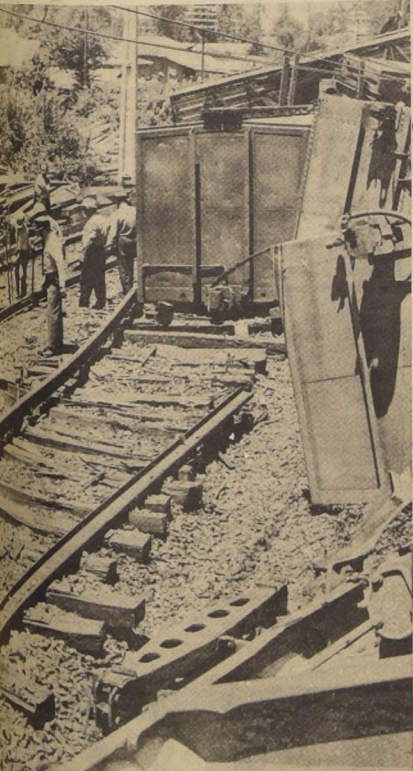

DESCARRILO UN TREN DE CARGA

MÁS DE OCHENTA METROS de línea férrea quedaron inutilizados, a raíz del descarrilamiento de nueve vagones de un tren de carga que se dirigía a Santiago. El accidente se produjo a un kilómetro de la localidad de San Francisco de Mostazal, interrumpiendo el tráfico de trenes hacia el Sur a partir de las 7.30 horas.

Inspectores de FCC, presentes en el lugar, señalaron que era muy difícil precisar la causa del accidente, no desestimándose la posibilidad de un sabotaje. Se pudo establecer, sin embargo, que uno de los vagones, al sufrir un desperfecto mecánico, se cruzó sobre la vía y provocó el descarrilamiento.

El tren accidentado transportaba madera y azúcar, encargándose Carabineros de su custodia. Las cuadrillas de reparaciones trabajaron intensamente para dejar expedita la línea cerca de las 19.00 horas.

Muerte de Amílcar Cabral VIGORIZARA ESFUERZO DE LOS PUEBLOS POR SU LIBERACION

Condolencias del Presidente Allende

SANTIAGO 22 (OIR) — El Presidente de la República, Salvador Allende, envió al Sr. Observador Representante del Partido Africano Pro Independencia de Guinea Bissau y Cabo Verde en Naciones Unidas, Nueva York, el siguiente telegrama.

"En nombre del pueblo de Chile y en el mío propio le expresé mis sentimientos de profunda consternación ante el trágico fallecimiento del compañero Amílcar Cabral, Secretario General del Partido Africano de la Independencia de Guinea-Bissau e islas del Cabo Verde, inmolado en la lucha por la independencia del pueblo africano y por la erradicación definitiva del colonialismo en ese continente.

Estoy cierto de que el sacrificio de Amílcar Cabral hará más vigoroso el esfuerzo de los pueblos de África, Asia y América por lograr comunes objetivos de liberación nacional y social.

Afectuosos saludos.

SALVADOR ALLENDE GOSSENS
Presidente de la República de Chile"

En el Parque Lenin: "EL DESCANSO Y LA RECREACION SON DERECHOS DEL PUEBLO"

Parque, tres piscinas, recinto para picnic, posta de primeros auxilios y otras obras de equipamiento. 40 hectáreas en la subida Santos Ossa de Valparaíso. Presidente y comitiva asistieron al acto inaugural.

VALPARAISO (OIR). — Es significativo que en este recinto extraordinariamente el busto de Lenin recordará, a los que aquí vengan, la fuerza espiritual que tuvo el hombre que guiará a los trabajadores de su patria para empezar a escribir la hoja más importante de la historia contemporánea. Así se expresó el Presidente de la República al inaugurar las piscinas populares y el parque del pueblo "Lenin", ubicados en la subida Santos Ossa de este puerto.

El Primer Mandatario llegó hasta este lugar de esparcimiento municipal, poco antes del mediodía. En el recinto le esperaban el Alcalde, Sergio Vuskovic; el

Intendente de la provincia, Carlos González, el representante del Embajador Soviético, Ministro consejero, Igor Pushkov, representantes del Cuerpo Diplomático y autoridades civiles, militares y eclesiásticas.

LACEREMONIA

Los Himnos patrios de Chile y de la Unión Soviética, al son de los cuales izaron los pabellones patrios de ambas naciones, dieron comienzo a la ceremonia de inauguración de este recinto.

El Secretario Municipal Ronald Polmann, leyó las resoluciones edilicias mediante las cuales se acordó dar el nombre de Lenin y

levantar un monolito con una placa recordatoria en el parque, que comenzó a construirse a fines de 1970.

Con posterioridad, el Alcalde, Sergio Vuskovic, hizo uso de la palabra para saludar la presencia del Jefe del Estado y recalcar que la entrega de este lugar de esparcimiento significa una muestra más de la preocupación de este Gobierno por el nivel de vida del pueblo y su derecho al descanso y la recreación.

Lenin, insigne pensador que marcó una etapa para la humanidad estará presente, dijo Vuskovic, para recordar al Dirigente que consagró su vida a la clase trabajadora.

El representante del Embajador soviético, Ministro Consejero Igor Pushkov, agradeció el honor que significa para su país, el que un paseo popular sea presidido por el recuerdo de tan destacado ciudadano soviético. "Es una muestra más, dijo, de la amistad entre nuestro país y Chile y



El Presidente de la República doctor Salvador Allende durante la ceremonia de inauguración del parque del pueblo "Lenin" en Valparaíso. Mas allá de las fronteras políticas, los ediles de la Municipalidad de Valparaíso acordaron dar el nombre de Lenin a este parque, porque es el iniciador de las conquistas del proletariado —destacó el Primer Mandatario durante la inauguración de estas obras ubicadas en la subida Santos Ossa de este puerto.

1
2
3
4
5
6
7
8
9
10
11
12
13
14
15
16
17
18
19

El 26, 27 y 28 de Enero, en Coya.

TRABAJADORES DEL COBRE PARTICIPAN EN ENCUENTRO DE LA PRODUCCION

PARA DAR A CONOCER el primer encuentro de la producción de los trabajadores de 'El Teniente'...

Las políticas para sus representantes ante el Consejo de Administración y poner en actividad el sistema de planificación conjunta entre obreros, empleados y técnicos.

Lagos, presidente de la Confederación dijo: 'en la medida que este encuentro se realice en todas las empresas de la gran minería del cobre, se consolidará la participación de la masa laboral...'

problemas que existían en ese momento. El 8 y 9 de diciembre se realizó otra reunión, en Coya, en la cual participaron autoridades del Ministerio de Salud...

PRIMERA VEZ EN EL PAIS

En este encuentro participarán alrededor de 350 trabajadores, representando a los distintos sectores de la empresa...

Municipalidad de Valparaíso:

APOYO A PROYECTO SOBRE DELITO ECONOMICO

El Alcalde de Valparaíso Pedro Vuskovic envió una comunicación al Ministro de Economía, Orlando Millas...

Alberto Neumann, José Guadalupe Hemán Concha y Adolfo Airola, se acordó enviar rotas al Presidente de la República...



PATRICIO PALMA

PATRICIO PALMA VIAJO AL SUR

TANTO LAS JAP, la Central Única de Trabajadores, Carabineros y las Fuerzas Armadas, han iniciado un nuevo golpe mortal al mercado negro...

importante combate que estamos sosteniendo. El Director de DIRINCO sostendrá en estas ciudades diversas reuniones con las JAP...

ALTAMIRANO B6 SENADOR

SSS DICTA CHARLAS SOBRE PREVISION. En los cordones industriales Cerrillos y Vicuña Mackenna se inició un Programa de Charlas de difusión de los beneficios que otorga el Servicio de Seguro Social...

¡LEVANTEMOS LA BANDERA DE LA PATRIA! EL PUEBLO LLEVA AL TRIUNFO SU REVOLUCION Y APLASTA EL MERCADO NEGRO Y LA VIOLENCIA DE LA ANTIPATRIA. ¡IA REPLETAR LA AVENIDA BULNES! MAÑANA JUEVES 25-19.00 HRS. SENADORES Y DIPUTADOS COMUNISTAS PARA SANEAR EL PARLAMENTO



proclame a su candidato

Carlos Altamirano

Las mujeres socialistas del Ministerio de Obras Públicas y Transportes, constituyeron el Comando de la Campaña Electoral para impulsar la propaganda de las elecciones del 4 de marzo próximo...

Victor Barberis

El médico socialista, actual miembro del Consejo Normativo de la Universidad de Chile y candidato a diputado por el Primer Distrito, Victor Barberis, visitó esta semana la fábrica Ebner de la Compañía de Cervecerías Unidas...

Mario Palestro

En el día de ayer el diputado socialista Mario Palestro visitó la empresa INDAC, ubicada en Pinter, Cicarelli, esquina de Santa Rosa...

Gladys Marin

Con gran acogida realizó una visita al Servicio de Seguro Social del sector Matadero, la diputada Gladys Marin, actual candidata a la reelección por el Primer Distrito...

Nieves Yankovic

Nieves Yankovic, candidata a diputada de la Izquierda Cristiana por el Tercer Distrito de Santiago, se reunió recientemente con pobladores de la localidad de Cocha...

baños y no están en condiciones de ser usados; también existen problemas por la falta de vigilancia policial y otras situaciones.

Eduardo Rojas

Continuando con su recorrido por las diversas poblaciones e industrias del segundo distrito de Santiago, el Vicepresidente de la CUT Nacional y candidato a diputado del MAPU, Eduardo Rojas...

Luis Maira

Luis Maira y Julio Silva Solar, parlamentarios de la Izquierda Cristiana y candidatos a la reelección, se reunirán hoy en el caserío de la UNCTAD con periodistas y los trabajadores que allí laboran...

Carmen Lazo

Intensa actividad está desarrollando la popular 'Negra' Lazo, que como se sabe postula a la reelección como diputada por el Primer Distrito. Hoy dialogará con los trabajadores de la Industria de Rocauchaje y Goma...

Volodia Teitelboim

Múltiples actividades se celebran diariamente en la sede del Frente de Independientes senador Volodia Teitelboim, en Bandera 121. Hoy, a las 18.30 horas, continuó el foro acerca de Reforma y Política Tributaria del Gobierno...

CRISTIANOS DE IZQUIERDA EN LA LUCHA POR LA IGUALDAD

Verónica Cariaga, nacida y criada en un hogar proletario, ha sentido sobre sus hombros el peso de lo que significa ser hija de obreros. Debido a la grave situación económica que afectaba a su familia, hubo de abandonar sus estudios cuando terminó el segundo año de humanidades...

Las mismas metas de igualdad, justicia y paz sin explotación, expresa la candidata por la Izquierda Cristiana.

cede con la Patria y lo que ella ofrece: trabajo, seguridad, alimento, casa, alegría. O hay Patria para todos o no habrá Patria para nadie...

CRISTIANOS DE IZQUIERDA

Después de abandonar dicha colectividad, no ingresó a ningún otro partido político hasta que nació la Izquierda Cristiana de la cual formó parte desde su fundación, demostrando ser una auténtica mujer de izquierda que quiere hacer prevalecer que lo más importante es luchar por la justicia e igualdad para los trabajadores...

PARLAMENTO DEL PUEBLO



VERONICA CARIAGA, militante de la Izquierda Cristiana, candidata a diputada por la provincia de Concepción.

DESAFIO AL PODER CAMPESINO

Por Graneros existe un Centro de Producción. Son cuatro predios que antiguamente pertenecían al magnate Agustín Edwards, y que hoy están administrados por los trabajadores. La derecha vaticina un fracaso. Los campesinos piensan convertir los predios en una hacienda modelo.

**POR ALEJANDRO VILLALOBOS
FOTOS DE JORGE ARROYO**

Lleva un nombre que puede ser el de usted, el de un obrero, el de un campesino, el de un chileno cualquiera. "CARLOS CORTÉS". Solo que este nombre pertenece a un luchador, que estuvo siempre junto a su clase, que peleó duramente, vigorosamente por hacer reales sus sueños de justicia y de liberación, que eran también los sueños de sus hermanos de clase. Y que tuvo la desventura, o tal vez mejor, que tuvo la felicidad de vivir apenas unos cuantos meses de triunfo. Meses en que ya se había conquistado el poder político, pero en los que, sin embargo, se entraba a la etapa más decisiva de la construcción de una sociedad socialista.

Los campesinos de allá de la zona de Graneros, porque de ellos vamos a hablar, de lo que están haciendo, de lo que no pueden, de lo que quieren y de lo que esperan, un día decidieron establecer un Centro de Producción. Y lo primero que acordaron fue el nombre. CARLOS CORTÉS, en homenaje al Ministro obrero, al compañero de tantas

batallas, a quien emprendió el camino final en los mismos instantes en que la clase avanzaba por la senda de la libertad.

El desafío allí es mayor. La hacienda "Carlos Cortés" es grande en extensión y grande en riquezas y potencialidades. Pertenecía a Agustín Edwards, y a diferencia de lo que ocurre con la mayoría de los latifundistas tradicionales, Edwards hacía trabajar sus tierras con un elevado sentido empresarial. Es decir, se producía bastante. Y se producía bien. Por cierto, el esfuerzo era el de los campesinos explotados por el patrón. Los honores, naturalmente, se los llevaba el explotador y no los explotados, que producían las riquezas.

Sin embargo, los parlamentarios de la derecha y los burgueses de la zona pretenden ignorar esta realidad. Ellos dicen: "los predios producen porque estaba Edwards".

Los campesinos dicen: "Los predios producen porque los trabajamos nosotros. Edwards sólo se llevaba las ganancias". Así las cosas, el desafío está

planteado y la hacienda "Carlos Cortés" aparece en la mira de todo el mundo. Si se fracasa, será un rudo golpe para los trabajadores de la hacienda y para todo el movimiento campesino. Si se triunfa, una vez más la clase trabajadora habrá demostrado que estaba en la razón. Para que ocurra lo primero la derecha moviliza todo su aparato agresor contra los trabajadores, negación de ventas, contrapropaganda y agitación de actividades bien remuneradas, sin contar con el boicot interno de algunos trabajadores desclasados.

Para que ocurra lo segundo, es decir, el triunfo de los trabajadores, los campesinos aumentan la producción, le dedican más horas al trabajo, se organizan, planifican, estudian y se vigorizan. Y se tienen fe.

En resumen, sostienen que si antes los predios estaban bien trabajados, hoy día se convertirán en un modelo.

trabajadores optaron, libre y soberanamente por este tipo de organización. Tienen su salario, sus beneficios, aguinaldos, talajes, chacra y casa y tienen un 20% de participación en las utilidades finales.

Pero lo más importante es que tienen poder de decisión. Participan plenamente y no andan con el latigazo cuando se "caen" ni con el temor al patrón que puede despedirlos en cualquier instante. Los campesinos de la hacienda están creando su propia liberación.

Incluso han elaborado un reglamento disciplinario. Reglamento que se discute por meses y al que al final se aprobó unánimemente. Basta con leer ese reglamento para que cada uno de los campesinos sepa cuáles son sus obligaciones y cuáles las sanciones a las que se expone si se "cae".

La hacienda cuenta con 836,9 hectáreas, que se dividen en 6 bosques de eucaliptus, 228 frutales, 58 viñas, 189 de empastadas y 345 dedicadas al cultivo. El saldo corresponde a caminos, casas, infraestructura en general.

La hacienda se formó hace año y medio. Y pese a las dificultades propias que se dan en un nuevo sistema de organización, pese a que eso fue un año duro por las nevadas que derrumbaron graneros y destruyeron plantíos, la hacienda marchó bien y los campesinos llegaron a elevar la producción. No fue una cifra muy alta, porque los predios antes estaban bien trabajados. Sin embargo, lo importante es que pese a esas dificultades se mantuvo y en un porcentaje mínimo se elevó el rendimiento. ¿Por qué? "Porque tenemos confianza, porque ya no andamos enjugados y sabemos muy bien lo que aquí se está jugando".



La labor del día, sin la presencia del capataz, sino con la presencia de la organización y de la participación.

ORGANIZACION Y PARTICIPACION

UN CENTRO DE PRODUCCIÓN para nosotros que tenemos pocas ideas de lo que está aconteciendo en el campo, de los dramas que allí se han vivido y de las esperanzas que se despiertan hoy día, tal vez sea un puzzle muy complicado o un mensaje esquivo en chino.

descifremos el mensaje. El centro de Producción nació con este Gobierno. Para decirlo de manera muy sencilla es una agrupación de predios, que se trabajan como uno solo. Las tierras pertenecen al Estado y como el Estado es el conjunto de cada uno de nosotros, resulta entonces, que las tierras son de todos. Los

Saquemos este puzzle o

NO TODO ES DULCE, TAMBIEN HAY GRASA

Pero no todo es felicidad, ni todo marcha como reloj en la hacienda Carlos Cortés. También hay problemas y problemas gordos. Para el ingeniero de CORA, Anibal Letelier, analizarlos es "entrar a terreno difícil". Comprendemos sus reservas. Los respetamos, pero al mismo tiempo le señalamos que los problemas hay que sacarlos a la luz pública, para que los conozcan el pueblo y las autoridades. En suma, para que diciendo las

cosas por su nombre, ellas puedan ser abordadas de frente. Hay ahí un problema con un criadero de chanchos con capacidad para 2.200 animales. El criadero está al borde de la quiebra. Busquemos las razones. En primer término el costo de una producción de un kilo de cerdo a los campesinos les sale a 34,50 escudos. La producción, íntegramente se vende a los organismos del Estado Y la carne, entonces a SOCOAGRO,

que paga 18 escudos por el kilo. Evidentemente no hay ninguna relación, entre costo y precio de venta. Es decir, no hay ganancias, sino pérdidas. Y esto considerando que todos los insumos en la hacienda puedan comprarse a precios oficiales. Sin embargo, los campesinos confiesan que en algunas ocasiones han tenido que recurrir al mercado negro, para comprar maíz. Con ellos los costos todavía se elevan más. Y uno les pregunta: ¿Y por qué no denuncian a estos que venden a precios prohibitivos o les retienen sus mercaderías? Enseguida viene la respuesta: "Lo hemos discutido y hemos concluido en que podríamos hacerlo, una, dos o tres veces. Luego nos temían, se nos cerraría esa vía de escape. No, el problema no está ahí. Lo del mercado negro debe solucionarlo toda la clase trabajadora junto a los organismos estatales. Nuestro propio problema, el de falta de abastecimientos oportunos, que nos han obligado a comprar a particulares para poder alimentar a los cerdos, es un problema que se presenta en otros organismos estatales, que no nos dan "mucha bola", donde es más fácil estar sentado detrás de un escritorio, tomando cafécito y en donde se vive una realidad muy distinta a la nuestra".

Pero a pesar de las pérdidas con el criadero de cerdos, los trabajadores siguen optimistas. "¡No vamos a doblegarnos! ¡Vamos a salir adelante! Mientras no se soluciona el problema de los cerdos, aumentamos la producción en otros rubros, hemos creado una lechería y estamos en vías de hacer otras inversiones. Esta pelea la vamos a ganar, aunque nos dejen solos".

La chanchería, uno de los problemas inmediatos de la hacienda...



¡PUCHAS COMO HAN CAMBIADO LOS TIEMPOS!

¿Y usted, compañero Saez? Campesino toda mi vida pues compañero, y hoy día presidente de estos rotos encachaos, que somos los de aquí.

¿Satisfecho? Compañero. ¿Que no ve que ya no somos los animales de carga, que fuimos ayer...! Al viejo de mi taita,

te con el látigo y mandándote a patadas fuera del fundo. "Han cambiado los tiempos, ¿verdad? Pero aquí mismo la cosa está harto difícil. No por los viejos, que ellos están firmes, como estamos todos los trabajadores. Son los enquistados de la CORA, los que atorillan pal' otro lado, los que esconden la producción y nos obligan a comprar en el mercado negro. A esos hay que barrerlos, darles duro, hacerlos entrar en vereda."

"Mire, ahí van los niños, en el tractor. ¡Con movilización propia los rotitos! ¡Vienen de la escuela! Antes había que caminar leguas y leguas, por los potreros y pisando la helada o metido en la "niebla zón", con frío, a patita pelá y sin leche...".



Osvaldo Saez, presidente del centro de producción.

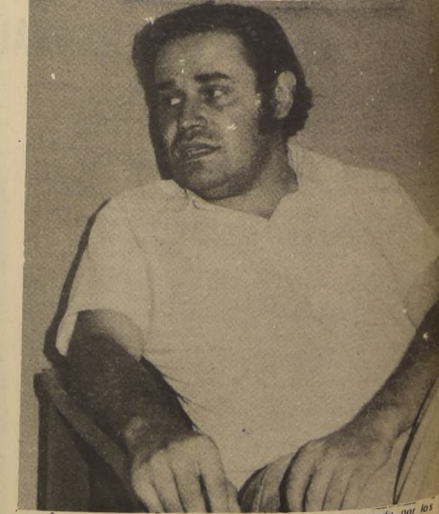

Anibal Letelier, coordinador de CORA y hombre respetado por los campesinos de la hacienda "Carlos Cortés".

Necesitamos un congreso eficaz!

"Hoy proclamamos a los candidatos de nuestro partido, pero no como personas solamente, ¡sino como banderas revolucionarias de nuestro pensamiento!
¡Como bandera de nuestra decisión inquebrantable de profundizar sin vacilaciones el proceso, de avanzar sin transar!
¡Como banderas de nuestro compromiso con el naciente poder popular!
¡Como banderas de nuestra decisión irrenunciable de conquistar la gran patria socialista!"



MATIAS NUÑEZ DIPUTADO B19
ALTAMIRANO
DECISION REVOLUCIONARIA B6

PROTECTORA tiene una cara harto simpática... ¿Así que dijeron que estaba decaída? parece decir: Aquí me tienen...

Club Hípico

Miércoles 24 de Enero de 1973



1 PRIMERA CARRERA. A las 15.30 horas. 1.000 Metros. Condicional. Premio Intención. Primera válida para la apuesta triple.

Table with columns for race number, horse name, jockey, and odds for the first race.

Corral 4 con 5



2 SEGUNDA CARRERA. A las 16.00 horas. 1.000 Metros. Condicional. Premio Incendio. Segunda válida para la apuesta triple.

Table with columns for race number, horse name, jockey, and odds for the second race.



3 TERCERA CARRERA a las 16.30 horas. 1.400. Metros. Condicional. Premio Integro. Tercera válida para la apuesta triple.

Table with columns for race number, horse name, jockey, and odds for the third race.

Corral: 2 con 3



4 CUARTA CARRERA. A las 17.00 horas. 1.200 Metros. Clásico. Premio Sociedad de Asistencia y Capacitación.

Table with columns for race number, horse name, jockey, and odds for the fourth race.



5 QUINTA CARRERA. A las 17.30 horas. 1.800 Metros. Ind. 30. 6 Trif. Handicap. Premio Inscriptible.

Table with columns for race number, horse name, jockey, and odds for the fifth race.



6 SEXTA CARRERA. A las 18.05 Hrs. 1.000 Mts. Indico: 5 al 2. HANDICAP. Pr. IP. Primera válida para la Quintuple.

Table with columns for race number, horse name, jockey, and odds for the sixth race.

CORRALES: 3 con 4 - 12 con 13 para los efectos de la Apuestas - y 16 con 17. NOTA: El N. 10. Mutuas. Miss Surprise correrá Descartado.



7 SEPTIMA CARRERA. A las 18.40 Hrs. 1.400 Mts. Indico: 7 al 11. HANDICAP. Pr. Ito. 2ª válida para la Quintuple. (pista combinada).

Table with columns for race number, horse name, jockey, and odds for the seventh race.

CORRALES: 1 con 2 - 5 con 6 y 9 con 10. NOTA: El N. 9 Nahua que hace corral con el N. 10.



NO CORREN

Retiros para la reunión de hoy:

- List of horses that are not running, including Pantomima, Rey Pobre, Turbado, and Lunfardo.



8 OCTAVA CARRERA. A las 19.10 Hrs. 1.400 Mts. Indico: 20 al 33. HANDICAP. Pr. ISABELINO. 3ª de la Quintuple.

Table with columns for race number, horse name, jockey, and odds for the eighth race.



9 NOVENA CARRERA. A las 19.40 Hrs. 1.000 Mts. Indico: 7 al 13. HANDICAP. Pr. INVASOR. 4ª de la Quintuple.

Table with columns for race number, horse name, jockey, and odds for the ninth race.

CORRALES: 1 con 2 - 3 con 4 y 8 con 9.



10 DECIMA CARRERA. A las 20.15 hrs. 1.000 Mts. Indico: 14 al 24. HANDICAP. Pr. ISOLDA (QUINTA DE LA QUINTUPLE).

Table with columns for race number, horse name, jockey, and odds for the tenth race.

Corrales: 3 con 4 - 5 con 6 y 9. NOTA: El N. 1 Magarota correrá Descartado.



11 DECIMOPRIMERA CARRERA. A las 20.50 hrs. 1.400 Mts. Indico: 12 al 19. HANDICAP. Pr. INDIGENA (PISTA COMBINADA).

Table with columns for race number, horse name, jockey, and odds for the eleventh race.

Corrales: 5 con 6 y 7



12 DECIMOSEGUNDA CARRERA. A las 21.30 hrs. 1.400 Mts. Indico: 7 e inferiores. Pr. INTRIGANTE (PISTA COMBINADA).

Table with columns for race number, horse name, jockey, and odds for the twelfth race.

Pronósticos de Prensa (Club Hípico)

Large table containing press forecasts for various races, including columns for race number, horse name, jockey, and odds.

STYLE: A REPETIR TOCAN

Pocos competidores en la prueba central de hoy que cuenta con siete participantes. La carrera será sobre 1.200 metros. Las opciones: SAJALIN, 61 (P. Ulloa). Segundo en su anterior en que cayó frente a Atentado. Llevaba entonces 52 kilos, con nueve más, la cosa es difícil pero no imposible. GAP, 56 (C. Leighton). En la misma carrera este llegó cuarto, con 48 kilos. Nos parece que va muy pesado. MASACRON, 54 (N. N.). Mala su última pero antes había sido tercero de Pelucas y Malincuore y antes, había ganado. Es el buen dividendo de la carrera.

STYLE, 54 (A. Poblete). Ganó muy bien a Straight Line y con 57 kilos. Con tres menos, nos parece que puede imponerse. Para ganador. MALINCUORE, 52 (E. Suárez). Fue segundo de Pelucas, atacando muy al final. El enemigo preciso de Style. STRAIGHT LINE, 49 (C. Sepúlveda) Recibía dos kilos cuando cayó ante Style. Ahora a cinco, puede llegar más cerca. PINAR, 48 (L. Toro). Último de Style, y antes, ganando a dos en la de Pelucas. Tendría que mostrar mucha mejoría.

Desertó Kimono:

GRAND SLAM A LOS PALOS

Nueve serán en definitiva los competidores de El Derby a correrse el próximo domingo en Viña del Mar, ya que desertó Kimono, cuya venta debe quedar finiquitada en el día de hoy. Los rivales:

PREMIO EL DERBY - DISTANCIA: 2.400 METROS - PREMIO \$ 300.000 AL PRIMERO

Table listing the names of the horses and their preparadores (trainers) for the Grand Slam race.

Los ejemplares Alazan y Perloti actúan en corral, por ser de un mismo dueño y preparador.



PERALEN trabajó muy bien, como es su costumbre, para El Derby, y Dellín Bernal, su preparador, piensa que hará una gran carrera.

CAJA DE CREDITO POPULAR Sucursal N 3. Av. Matucana 33-35. GRAN REMATE DE ROPA HOY: 9 horas adelante. Premios concedidos en MAYO de 1972, vencidos en NOVIEMBRE de 1972. Póliza Ropa N 739.425 al N 742.997 Pago al contado en efectivo. Entrega al término del remate.

LO MEJOR en TANAX es TANAX

TELEFONOS DE URGENCIA

List of emergency phone numbers for various services including Postas Infantiles, Postas Adultos, Casa Central, Hospital Siquitróico, Radiopatrullas, Carabineros, and Bomberos.

FECH INICIA CAMPAÑA DE SOLIDARIDAD CON VIETNAM

Una campaña de solidaridad internacional con Vietnam...

que cese el bombardeo y se conquiste la paz.

Patricio Hales, Secretario General de la FECH...



Patricio Hales, Secretario General de la FECH...

SUS APORTES AL PROCESO DIVULGA UTE DE CONCEPCION

El próximo viernes, en la Feria Exposición de la región del Bío Bío...

Una de las novedades más destacadas de esta FERBIO 73...



INDIGNACION existe entre los habitantes del sector de Ochagavía...

gane más definiéndose por Chile

gane más definiéndose por Chile...

EMPRESA DE COMERCIO AGRICOLA advertisement with tractor illustration

ahora son muy buenos amigos... advertisement

Siempre la familia Serrano García discuta... advertisement

CAJA CENTRAL DE AHORROS Y PRESTAMOS advertisement

POBLADORES DE VIÑA DEL MAR AGRADECEN A FUNCIONARIOS

EL COORDINADOR de la Unión de Campamentos de Viña del Mar...

Y a la vez queremos felicitar a Gastón Pascal...

AUXILIARES PARVULARIAS EGRESAN DE LA U. TECNICA

EL PROXIMO MIERCOLES 31 del mes en curso...

rá duplicar el número de niños atendidos por la Junta Nacional de Jardines Infantiles...

SOCIEDAD COOPERATIVA FERROVIARIA DE CONSUMOS I Y II ZONAS LIMITADA advertisement



VOLODIA comenta advertisement with radio schedule table

CAJA DE PREVISION DE EMPLEADOS PARTICULARES

Table with names and amounts for CAJA DE PREVISION DE EMPLEADOS PARTICULARES

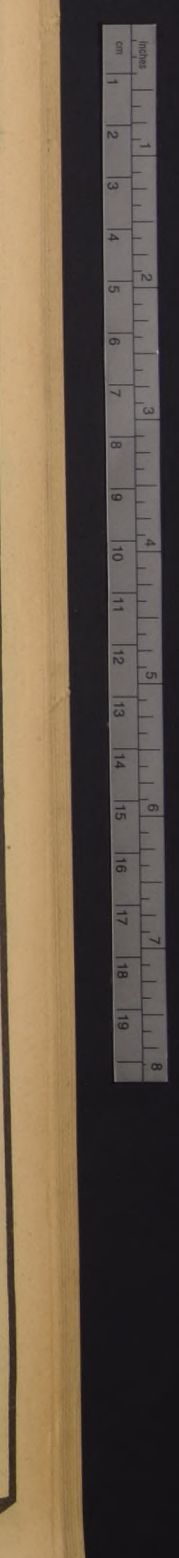

EN NOSOTROS EXISTE UNION ESPIRITUAL POR SOBRE LO COMERCIAL



María Soledad, la voz femenina del grupo "En Busca del Tiempo Perdido", de visita en La Nación junto a su amiga, y también interprete Laly. Dos bellas que cantan lindo.

Quien hace el comentario es el periodista Villadiego quien adelanta que el Grupo "Clan Casino"...

María Soledad es la única mujer del nuevo grupo que en IRT llamaron "EN BUSCA DEL TIEMPO PERDIDO". Es la primera vez que camina por el terreno artístico musical.

Practicamente fui presionado en Viña del Mar, cuando fui a hacer efectivo un contrato que teníamos firmado...

...estamos satisfechos. Creemos que representa nuestro trabajo... Y también nuestro ideal.

Yo señalo directamente a la labor de Handler y a una camarilla de gente que se liga en torno al Casino...

...nunca hemos actuado en público. Teníamos, la seguimos teniendo, la esperanza de actuar en el Festival de Viña del Mar...

Yo no se las razones, pero todos los artistas chilenos tienen las mismas presiones cuando se contrata...

...puede ser. Además también hay culpa en algunos periodistas que también se preocupan de cosas simples y no realmente de estos problemas que afectan directamente al artista...

TIEMPO NUEVO: LA CANCION DE LA MANO DEL PUEBLO

Escuchamos los otros días, el último ángulo del conjunto portuario de música popular: "TIEMPO NUEVO". Este grupo sigue con sus líneas temáticas de sus comienzos...



TIEMPO NUEVO: canción nacida del pueblo.

uno de nosotros. Lo de "Tiempo Nuevo" es una canción que va junto a la lucha del pueblo, la canción junto a la masa...

cines del CENTRO

- ASTOR Estado 257 (392112) Desde las 11 hrs. Operación Trueno. BANDERA Bandera 76 (714403) Desde las 10 hrs. Operación Alfa...

CARTELERA DE CINES

- SECTOR PLAZA ITALIA. NORMANDIE. Alameda 139 (392749) Desde las 14 hrs. El gato con botas. Robinson Crusoe siglo XX...

el crimen. Robó, huyó y lo pescaron.

- RITZ San Antonio 50 (380613) Desde las 11 horas Recuerda tu pasado. RIVIERA D. Cervantes 802 (36093) Desde las 13 horas Tres en el desván...

TELEVISION

Table with TV channel numbers and program titles like 'Noticiero de Apertura', 'Teles. Muchacha Italiana Viene a Casarse'.

PANAMTUR advertisement for photo services, including 'SU FOTO CARNET Y PASAPORTE AL MINUTO' and 'GABARITA PANAMTUR'.

Table with TV channel numbers and program titles like 'Noticiero', 'Cine', 'Largometraje'.

Table with TV channel numbers and program titles like 'Teletarde con Gina Zuanic', 'Pasado Meridiano'.

CHILE FILMS advertisement for 'CAMPO Y CIUDAD' documentary series, listing locations like Santa Lucía, Astor, Windsor, Nilo-Mayo, Rex, Santiago.

LO MEJOR en TANAX es TANAX advertisement for emergency services, including 'ASISTENCIA PUBLICA 382244' and 'RADIOPATRULLAS CENTRAL 62261'.

TEMPORADA DE VERANO advertisement for municipal cultural activities, listing dates like 'HOY MIÉRCOLES 24 ENERO-22 HRS' and 'MAÑANA JUEVES 25 ENERO-22 HRS'.

